



ভোটাৰ তালিকা 2026 S03 অসম

বিধানসভা সমষ্টিৰ নম্বৰ, নাম আৰু সংৰক্ষণৰ স্থিতি : 14 - গোৱালপাৰা পূৱ (সাধাৰণ)		খণ্ড নং : 152																			
এই বিধানসভা সমষ্টিত কোন সংসদীয় সমষ্টিৰ অন্তৰ্গত তাৰ নম্বৰ, নাম আৰু সংৰক্ষণ স্থিতি : 2 - ধুবুৰী (সাধাৰণ)																					
1. সংশোধনৰ বিৱৰণ																					
সংশোধনৰ বছৰ	2026	তালিকাৰ চিনাক্তকৰণ																			
ভিত্তি তাৰিখ	01-04-2026	বিশেষ সংশোধন, 2026 চনৰ পূৰ্বৰ 2025 চনৰ মূল তালিকাৰ লগত থকা সংযোজন সমূহ একত্ৰিতকৰণ কৰা তালিকা।																			
সংশোধনৰ প্ৰকাৰ	বিশেষ সংশোধন 2026																				
প্ৰকাশনৰ তাৰিখ	23-03-2026																				
2. খণ্ড আৰু ভোটগ্ৰহন কেন্দ্ৰৰ বিৱৰণ																					
খণ্ডৰ অন্তৰ্গত এলেকা সমূহৰ নম্বৰ আৰু নাম																					
1-২৬ নং ধাইগাওঁ		<table border="1" style="width: 100%; border-collapse: collapse;"> <tr> <td>মূল চহৰ/গাওঁ</td> <td>: ধাইগাওঁ</td> </tr> <tr> <td>ৱাৰ্ড নং</td> <td>:</td> </tr> <tr> <td>ডাকঘৰ</td> <td>: কৃষ্ণাই</td> </tr> <tr> <td>পুলিচ থানা</td> <td>: কৃষ্ণাই</td> </tr> <tr> <td>ব্লক</td> <td>: কৃষ্ণাই</td> </tr> <tr> <td>ৰাজহ চক্ৰ</td> <td>: মাটিয়া</td> </tr> <tr> <td>জিলা</td> <td>: গোৱালপাৰা</td> </tr> <tr> <td>পিনকোড</td> <td>: 783126</td> </tr> </table>				মূল চহৰ/গাওঁ	: ধাইগাওঁ	ৱাৰ্ড নং	:	ডাকঘৰ	: কৃষ্ণাই	পুলিচ থানা	: কৃষ্ণাই	ব্লক	: কৃষ্ণাই	ৰাজহ চক্ৰ	: মাটিয়া	জিলা	: গোৱালপাৰা	পিনকোড	: 783126
মূল চহৰ/গাওঁ	: ধাইগাওঁ																				
ৱাৰ্ড নং	:																				
ডাকঘৰ	: কৃষ্ণাই																				
পুলিচ থানা	: কৃষ্ণাই																				
ব্লক	: কৃষ্ণাই																				
ৰাজহ চক্ৰ	: মাটিয়া																				
জিলা	: গোৱালপাৰা																				
পিনকোড	: 783126																				
3. ভোটগ্ৰহন কেন্দ্ৰৰ বিৱৰণ																					
ভোটগ্ৰহন কেন্দ্ৰৰ নম্বৰ আৰু নাম :		ভোটগ্ৰহন কেন্দ্ৰৰ প্ৰকাৰ (পুৰুষ/মহিলা/সাধাৰণ)		সাধাৰন																	
152 - ধাইগাওঁ আঞ্চলিক হাই স্কুল (বাওঁফাল)		খণ্ডৰ অন্তৰ্গত সহায়ক ভোটগ্ৰহন কেন্দ্ৰৰ সংখ্যা :		0																	
ভোটগ্ৰহন কেন্দ্ৰৰ ঠিকনা :																					
ধাইগাওঁ আঞ্চলিক হাই স্কুল, বাওঁফাল, গাঁও- ধাই গাওঁডাকঘৰ-কৃষ্ণাইপুলিচ থানা- কৃষ্ণাইজিলা - গোৱালপাৰাপিনকোড- ৭৮৩১২৬																					
4. ভোটাৰৰ সংখ্যা																					
আৰম্ভনি ক্ৰমিক নং	শেষ ক্ৰমিক নং	মুঠ ভোটাৰ																			
		পুৰুষ	মহিলা	৩য় লিঙ্গ	মুঠ																
1	929	441	465	0	906																

নিৰ্বাচক পঞ্জীয়ন বিষয়াৰ স্বাক্ষৰ

Nazri Naksha

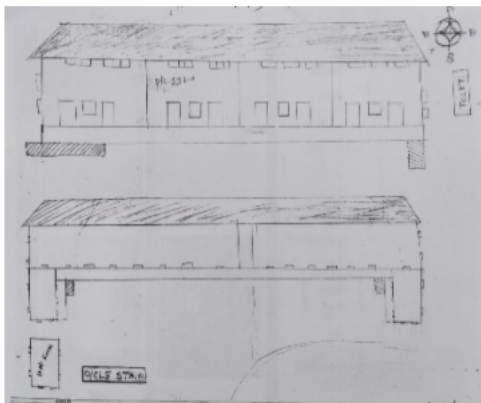

Google Map View

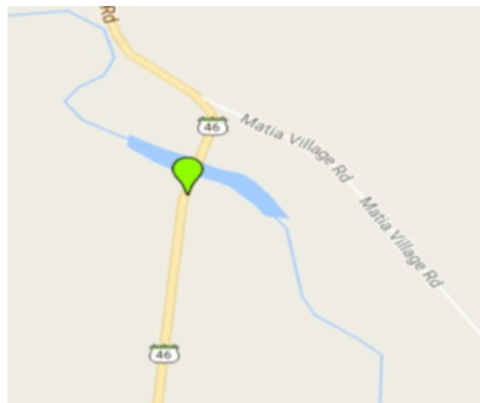

Polling Station Building Front View



ভোটগ্ৰহন কেন্দ্ৰৰ সন্মুখৰ দৃশ্য



Cad View

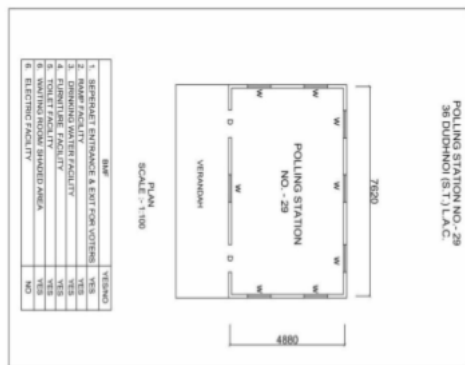

Key MAP View

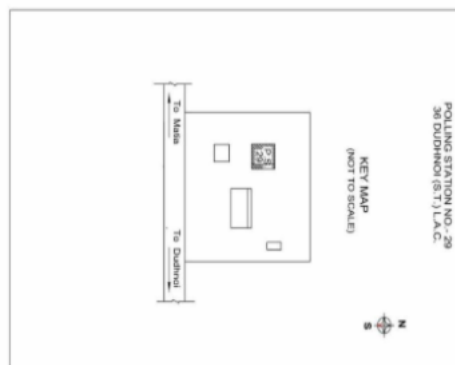



<p>S 1 KDH1472612</p> <p>নাম : বেগম ৰিতমোণি ইয়াসমিন ইয়াচমিন পিতাৰ নাম : ৰহমান আলী ঘৰ নং : 9 বয়স : 38 লিঙ্গ : মহিলা</p> <p>ফটো উপলব্ধ</p>	<p>2 KDH1843534</p> <p>নাম : চম্পা বসুমতাৰী স্বামীৰ নাম : নকুল বসুমতাৰী ঘৰ নং : 9 খ বয়স : 55 লিঙ্গ : মহিলা</p> <p>ফটো উপলব্ধ</p>	<p>S2 3 KDH0014650</p> <p>নাম : ত্ৰিদিপ হাজৰা পিতাৰ নাম : ভবেন্দ্ৰ সৰকাৰ ঘৰ নং : 9 গ বয়স : 47 লিঙ্গ : পুৰুষ</p> <p>ফটো উপলব্ধ</p>
<p>4 KDH1472505</p> <p>নাম : গোপাল পাল পিতাৰ নাম : নৰেন পাল ঘৰ নং : 25 বয়স : 22 লিঙ্গ : পুৰুষ</p> <p>ফটো উপলব্ধ</p>	<p>5 KDH0334359</p> <p>নাম : বুনা কলিতা স্বামীৰ নাম : নন্দ বসুমতাৰী ঘৰ নং : 280 বয়স : 32 লিঙ্গ : মহিলা</p> <p>ফটো উপলব্ধ</p>	<p>S 6 MRF2177846</p> <p>নাম : বুনা লী ৰাভা স্বামীৰ নাম : লতনাৰ আলী ঘৰ নং : 88 বয়স : 37 লিঙ্গ : মহিলা</p> <p>ফটো উপলব্ধ</p>
<p>7 KDH1613942</p> <p>নাম : ৰাখী বেগম স্বামীৰ নাম : হামেৰ আলী ঘৰ নং : 119 খ বয়স : 22 লিঙ্গ : মহিলা</p> <p>ফটো উপলব্ধ</p>	<p>8 KDH0014571</p> <p>নাম : দুৰ্লভ বৰ্মন পিতাৰ নাম : ভুলুঙ্গা বৰ্মন ঘৰ নং : 126 বয়স : 65 লিঙ্গ : পুৰুষ</p> <p>ফটো উপলব্ধ</p>	<p>9 KDH0014573</p> <p>নাম : ফুলফুলি বৰ্মন স্বামীৰ নাম : দুৰ্লভ বৰ্মন ঘৰ নং : 126 বয়স : 55 লিঙ্গ : মহিলা</p> <p>ফটো উপলব্ধ</p>
<p>10 KDH0014574</p> <p>নাম : মঞ্জুলা বৰ্মন স্বামীৰ নাম : অজিত বৰ্মন ঘৰ নং : 126 বয়স : 46 লিঙ্গ : মহিলা</p> <p>ফটো উপলব্ধ</p>	<p>11 KDH1917335</p> <p>নাম : লক্ষ্মন বৰ্মন পিতাৰ নাম : দুৰ্লভ বৰ্মন ঘৰ নং : 126 বয়স : 34 লিঙ্গ : পুৰুষ</p> <p>ফটো উপলব্ধ</p>	<p>12 KDH0390492</p> <p>নাম : কমলা বৰ্মন স্বামীৰ নাম : লক্ষ্মন বৰ্মন ঘৰ নং : 126 বয়স : 32 লিঙ্গ : মহিলা</p> <p>ফটো উপলব্ধ</p>
<p>13 KDH0308759</p> <p>নাম : ৰাজকুমাৰ বৰ্মন পিতাৰ নাম : দুৰ্লভ বৰ্মন ঘৰ নং : 126 বয়স : 28 লিঙ্গ : পুৰুষ</p> <p>ফটো উপলব্ধ</p>	<p>14 KDH0516146</p> <p>নাম : সন্ধ্যা বৰ্মন স্বামীৰ নাম : ৰাজকুমাৰ বৰ্মন ঘৰ নং : 126 বয়স : 28 লিঙ্গ : মহিলা</p> <p>ফটো উপলব্ধ</p>	<p>15 KDH0635615</p> <p>নাম : অজয় বৰ্মন পিতাৰ নাম : অজিত বৰ্মন ঘৰ নং : 126 বয়স : 24 লিঙ্গ : পুৰুষ</p> <p>ফটো উপলব্ধ</p>
<p>16 KDH0014575</p> <p>নাম : আওজানি বৰ্মন স্বামীৰ নাম : ৰাজুৰাম বৰ্মন ঘৰ নং : 126 বয়স : 62 লিঙ্গ : মহিলা</p> <p>ফটো উপলব্ধ</p>	<p>17 KDH0014576</p> <p>নাম : গাদুল বৰ্মন মাতৃৰ নাম : আওজানি বৰ্মন ঘৰ নং : 126 বয়স : 45 লিঙ্গ : পুৰুষ</p> <p>ফটো উপলব্ধ</p>	<p>18 KDH0014577</p> <p>নাম : ছেফালী বৰ্মন স্বামীৰ নাম : গাদুল বৰ্মন ঘৰ নং : 126 বয়স : 40 লিঙ্গ : মহিলা</p> <p>ফটো উপলব্ধ</p>
<p>19 KDH1839594</p> <p>নাম : খনিব্ৰ বৰ্মন পিতাৰ নাম : সত্যেন্দ্ৰ বৰ্মন ঘৰ নং : 126 বয়স : 42 লিঙ্গ : পুৰুষ</p> <p>ফটো উপলব্ধ</p>	<p>20 KDH0014578</p> <p>নাম : জোনাই বৰ্মন স্বামীৰ নাম : খনিব্ৰ বৰ্মন ঘৰ নং : 126 বয়স : 38 লিঙ্গ : মহিলা</p> <p>ফটো উপলব্ধ</p>	<p>21 KDH1917299</p> <p>নাম : মনিলাল বৰ্মন পিতাৰ নাম : সত্যেন্দ্ৰ বৰ্মন ঘৰ নং : 126 বয়স : 37 লিঙ্গ : পুৰুষ</p> <p>ফটো উপলব্ধ</p>
<p>22 KDH0031518</p> <p>নাম : বিজয়া বৰ্মন স্বামীৰ নাম : মনিলাল বৰ্মন ঘৰ নং : 126 বয়স : 30 লিঙ্গ : মহিলা</p> <p>ফটো উপলব্ধ</p>	<p>23 KDH0014579</p> <p>নাম : জয়নাব বেওৱা স্বামীৰ নাম : আয়েদ আলী ঘৰ নং : 130 বয়স : 87 লিঙ্গ : মহিলা</p> <p>ফটো উপলব্ধ</p>	<p>24 KDH0014580</p> <p>নাম : আলাউদ্দিন সেখ পিতাৰ নাম : আযাদ আলী ঘৰ নং : 130 বয়স : 60 লিঙ্গ : পুৰুষ</p> <p>ফটো উপলব্ধ</p>
<p>D 25 KDH1839630</p> <p>নাম : সোনাই বিবি স্বামীৰ নাম : আলাউদ্দিন সেখ ঘৰ নং : 130 বয়স : 50 লিঙ্গ : মহিলা</p> <p>ফটো উপলব্ধ</p>	<p>26 KDH0363390</p> <p>নাম : আক্ৰাম আলী পিতাৰ নাম : আলাউদ্দিন সেখ ঘৰ নং : 130 বয়স : 26 লিঙ্গ : পুৰুষ</p> <p>ফটো উপলব্ধ</p>	<p>27 KDH2011724</p> <p>নাম : লাকী বেগম স্বামীৰ নাম : আক্ৰাম আলী ঘৰ নং : 130 বয়স : 26 লিঙ্গ : মহিলা</p> <p>ফটো উপলব্ধ</p>
<p>28 KGU0127670</p> <p>নাম : আজমিৰা বেগম পিতাৰ নাম : আলাউদ্দিন সেখ ঘৰ নং : 130 বয়স : 20 লিঙ্গ : মহিলা</p> <p>ফটো উপলব্ধ</p>	<p>29 KDH0014582</p> <p>নাম : জোন্না বৰ্মন স্বামীৰ নাম : যোগেন বৰ্মন ঘৰ নং : 130 বয়স : 60 লিঙ্গ : মহিলা</p> <p>ফটো উপলব্ধ</p>	<p>30 KDH0034546</p> <p>নাম : বহাগী বৰ্মন পিতাৰ নাম : যোগেন্দ্ৰ বৰ্মন ঘৰ নং : 130 বয়স : 29 লিঙ্গ : মহিলা</p> <p>ফটো উপলব্ধ</p>



31 নাম : প্ৰান গোপাল বৰ্মন পিতাৰ নাম: যোগেন বৰ্মন ঘৰ নং : 131 বয়স : 22 লিঙ্গ : পুৰুষ	KDH1472653 ফটো উপলব্ধ	32 নাম : অন্ন বৰ্মন স্বামীৰ নাম: ৰাজেশ্বৰ বৰ্মন ঘৰ নং : 102 বয়স : 44 লিঙ্গ : মহিলা	KDH1839663 ফটো উপলব্ধ	33 নাম : গিৰিন বৰ্মন পিতাৰ নাম: সজনীকান্ত বৰ্মন ঘৰ নং : 108 বয়স : 67 লিঙ্গ : পুৰুষ	KDH0014584 ফটো উপলব্ধ
34 নাম : জোনাকীৱালা বৰ্মন স্বামীৰ নাম: গিৰিন বৰ্মন ঘৰ নং : 108 বয়স : 57 লিঙ্গ : মহিলা	KDH0014585 ফটো উপলব্ধ	35 নাম : হিৰণ বৰ্মণ স্বামীৰ নাম: কৃষ্ণ বৰ্মণ ঘৰ নং : 134 বয়স : 35 লিঙ্গ : মহিলা	KDH7435521 ফটো উপলব্ধ	36 নাম : গগেন বৰ্মন পিতাৰ নাম: গিৰিন বৰ্মন ঘৰ নং : 108 বয়স : 30 লিঙ্গ : পুৰুষ	KDH0036129 ফটো উপলব্ধ
37 নাম : ৰতন বৰ্মন পিতাৰ নাম: গিৰিন বৰ্মন ঘৰ নং : 108 বয়স : 29 লিঙ্গ : পুৰুষ	KDH0036319 ফটো উপলব্ধ	38 নাম : ৰশ্মি বৰ্মন স্বামীৰ নাম: গগেন ঘৰ নং : 134 বয়স : 21 লিঙ্গ : মহিলা	KGU0029892 ফটো উপলব্ধ	39 নাম : নিৰেন বৰ্মন পিতাৰ নাম: সজনীকান্ত বৰ্মন ঘৰ নং : 105ক বয়স : 57 লিঙ্গ : পুৰুষ	KDH0014590 ফটো উপলব্ধ
40 নাম : পূজাৰী বৰ্মন স্বামীৰ নাম: নিৰেন বৰ্মন ঘৰ নং : 105ক বয়স : 50 লিঙ্গ : মহিলা	KDH0014591 ফটো উপলব্ধ	41 নাম : লালবাহাদুৰ বৰ্মন পিতাৰ নাম: সজনীকান্ত বৰ্মন ঘৰ নং : 105 বয়স : 48 লিঙ্গ : পুৰুষ	KDH0014587 ফটো উপলব্ধ	42 নাম : সুশীল বৰ্মন পিতাৰ নাম: সজনী বৰ্মন ঘৰ নং : 105 বয়স : 38 লিঙ্গ : পুৰুষ	KDH0310656 ফটো উপলব্ধ
43 নাম : কুন্তী বৰ্মণ স্বামীৰ নাম: লাল বাহাদুৰ বৰ্মণ ঘৰ নং : 105 বয়স : 37 লিঙ্গ : মহিলা	KDH0014588 ফটো উপলব্ধ	44 নাম : ৰবীন্দ্র চন্দ্ৰ বৰ্মন পিতাৰ নাম: গিৰিন বৰ্মন ঘৰ নং : 105 বয়স : 37 লিঙ্গ : পুৰুষ	KDH0036749 ফটো উপলব্ধ	45 নাম : ৰঞ্জিতা বৰ্মন পিতাৰ নাম: দয়োধন বৰ্মন ঘৰ নং : 135 বয়স : 29 লিঙ্গ : মহিলা	GNK0044537 ফটো উপলব্ধ
46 নাম : দিবাকৰ বৰ্মন পিতাৰ নাম: নিৰেন বৰ্মন ঘৰ নং : 135 বয়স : 26 লিঙ্গ : পুৰুষ	KDH1329614 ফটো উপলব্ধ	47 নাম : চিৰাকৰ বৰ্মন পিতাৰ নাম: নিৰেন বৰ্মন ঘৰ নং : 135ক বয়স : 24 লিঙ্গ : পুৰুষ	KGU0136564 ফটো উপলব্ধ	48 নাম : ছবিবালা বৰ্মন স্বামীৰ নাম: নৰেশ বৰ্মন ঘৰ নং : 106 বয়স : 67 লিঙ্গ : মহিলা	KDH0014593 ফটো উপলব্ধ
49 নাম : আৰানি বৰ্মনী স্বামীৰ নাম: বুদ্ধেশ্বৰ বৰ্মন ঘৰ নং : 136 বয়স : 46 লিঙ্গ : মহিলা	FXW9640204 ফটো উপলব্ধ	50 নাম : মিলন বৰ্মন পিতাৰ নাম: নৰেশ বৰ্মন ঘৰ নং : 106 বয়স : 40 লিঙ্গ : পুৰুষ	KDH1839776 ফটো উপলব্ধ	51 নাম : সমেশ্বৰী বৰ্মন স্বামীৰ নাম: খগেন্দ্ৰ বৰ্মন ঘৰ নং : 109 বয়স : 72 লিঙ্গ : মহিলা	KDH0014595 ফটো উপলব্ধ
52 নাম : বিপুল বৰ্মন পিতাৰ নাম: খগেন চন্দ্ৰ বৰ্মন ঘৰ নং : 109 বয়স : 37 লিঙ্গ : মহিলা	KDH1917277 ফটো উপলব্ধ	53 নাম : নিলিমা বৰ্মন পিতাৰ নাম: হৰিশঙ্কৰ বৰ্মন ঘৰ নং : 137 বয়স : 27 লিঙ্গ : মহিলা	GNK0459420 ফটো উপলব্ধ	54 নাম : বাসন্তীবালা বৰ্মন স্বামীৰ নাম: সুনীল বৰ্মন ঘৰ নং : 108 বয়স : 48 লিঙ্গ : মহিলা	KDH0014598 ফটো উপলব্ধ
55 নাম : সুব্ৰত বৰ্মন পিতাৰ নাম: সুনীল চন্দ্ৰ বৰ্মন ঘৰ নং : 108 বয়স : 36 লিঙ্গ : পুৰুষ	KDH1917288 ফটো উপলব্ধ	56 নাম : সুবল বাৰ্মন বাৰ্মন পিতাৰ নাম: সুনীল বৰ্মণ ঘৰ নং : 108 বয়স : 29 লিঙ্গ : পুৰুষ	KDH0261297 ফটো উপলব্ধ	57 নাম : কাননবালা হাজোং স্বামীৰ নাম: প্ৰতিপদ হাজোং ঘৰ নং : 108 বয়স : 53 লিঙ্গ : মহিলা	KDH1839856 ফটো উপলব্ধ
58 নাম : প্ৰসন্ন কুমাৰ হাজং পিতাৰ নাম: প্ৰতিপদ হাজং ঘৰ নং : 108 বয়স : 34 লিঙ্গ : পুৰুষ	KDH0014601 ফটো উপলব্ধ	59 নাম : অক্ষিতা হাজং স্বামীৰ নাম: প্ৰসন্ন কুমাৰ হাজং ঘৰ নং : 139 বয়স : 32 লিঙ্গ : মহিলা	KDH0518118 ফটো উপলব্ধ	60 নাম : জীতেন্দ্ৰ হাজোং পিতাৰ নাম: জং বাহাদুৰ হাজং ঘৰ নং : 181 বয়স : 72 লিঙ্গ : পুৰুষ	KDH0014602 ফটো উপলব্ধ



61 নাম : পদমনি হাজোং স্বামীৰ নাম : জীতেন্দ্র হাজোং ঘৰ নং : 181 বয়স : 62 লিঙ্গ : মহিলা	KDH0014603 ফটো উপলব্ধ	62 নাম : প্রকাশ হাজোং অন্যান্য : জং বাহাদুৰ হাজোং ঘৰ নং : 181 বয়স : 40 লিঙ্গ : পুৰুষ	KDH0014604 ফটো উপলব্ধ	63 নাম : জয়ন্ত হাজোং পিতাৰ নাম : জীতেন্দ্র হাজোং ঘৰ নং : 181 বয়স : 27 লিঙ্গ : পুৰুষ	KDH0220970 ফটো উপলব্ধ
64 নাম : ৰতন হাজোং পিতাৰ নাম : জীতেন্দ্র হাজোং ঘৰ নং : 141 বয়স : 25 লিঙ্গ : পুৰুষ	KDH0427930 ফটো উপলব্ধ	65 নাম : ইসমীতা হাজোং স্বামীৰ নাম : প্রকাশ হাজোং ঘৰ নং : 141 বয়স : 25 লিঙ্গ : মহিলা	KDH0518068 ফটো উপলব্ধ	66 নাম : পূৰ্বী হাজোং পিতাৰ নাম : জীতেন্দ্র হাজোং ঘৰ নং : 141 বয়স : 22 লিঙ্গ : মহিলা	KDH2000008 ফটো উপলব্ধ
67 নাম : মঞ্জলা হাজোং পিতাৰ নাম : ৰাহিদাস হাজোং ঘৰ নং : 141 বয়স : 22 লিঙ্গ : মহিলা	BYK1131200 ফটো উপলব্ধ	68 নাম : মৃতঞ্জয় হাজোং পিতাৰ নাম : ৰোবাবৰ হাজোং ঘৰ নং : 182 বয়স : 86 লিঙ্গ : পুৰুষ	KDH0014605 ফটো উপলব্ধ	# 69 নাম : দাজমনী হাজোং স্বামীৰ নাম : মৃতঞ্জয় হাজোং ঘৰ নং : 182 বয়স : 73 লিঙ্গ : মহিলা	KDH0014606 ফটো উপলব্ধ
70 নাম : ৰজবালা হাজোং স্বামীৰ নাম : গুণধৰ হাজোং ঘৰ নং : 142 বয়স : 70 লিঙ্গ : মহিলা	BYK1671438 ফটো উপলব্ধ	71 নাম : শ্ৰীবাস হাজোং অন্যান্য : মৃতঞ্জয় হাজোং ঘৰ নং : 182 বয়স : 55 লিঙ্গ : পুৰুষ	KDH0014607 ফটো উপলব্ধ	72 নাম : একাদশী হাজোং পিতাৰ নাম : মৃতঞ্জয় হাজোং ঘৰ নং : 182 বয়স : 48 লিঙ্গ : পুৰুষ	KDH0014609 ফটো উপলব্ধ
73 নাম : চিত্ৰা হাজোং স্বামীৰ নাম : একাদশী হাজোং ঘৰ নং : 182 বয়স : 46 লিঙ্গ : মহিলা	KDH0014610 ফটো উপলব্ধ	74 নাম : দুৰ্যোধন হাজোং পিতাৰ নাম : ধৰনী হাজোং ঘৰ নং : 182 বয়স : 46 লিঙ্গ : পুৰুষ	KDH0043216 ফটো উপলব্ধ	75 নাম : অনিতা হাজোং স্বামীৰ নাম : শ্ৰীবাস হাজোং ঘৰ নং : 182 বয়স : 43 লিঙ্গ : মহিলা	KDH1839947 ফটো উপলব্ধ
76 নাম : অঞ্জলা হাজোং স্বামীৰ নাম : দুৰ্যোধন হাজোং ঘৰ নং : 182 বয়স : 41 লিঙ্গ : মহিলা	KDH0043307 ফটো উপলব্ধ	77 নাম : ৰাজ হাজোং পিতাৰ নাম : দুৰ্যোধন হাজোং ঘৰ নং : 142 বয়স : 29 লিঙ্গ : পুৰুষ	KDH0485672 ফটো উপলব্ধ	78 নাম : ধনঞ্জয় হাজোং পিতাৰ নাম : দুৰ্যোধন হাজোং ঘৰ নং : 142 বয়স : 27 লিঙ্গ : পুৰুষ	KDH0373951 ফটো উপলব্ধ
79 নাম : জনক হাজোং পিতাৰ নাম : দুৰ্যোধন হাজোং ঘৰ নং : 142 বয়স : 22 লিঙ্গ : পুৰুষ	KDH1472562 ফটো উপলব্ধ	80 নাম : আদিত্য হাজোং পিতাৰ নাম : শ্ৰীবাস হাজোং ঘৰ নং : 142 বয়স : 22 লিঙ্গ : পুৰুষ	KDH1996230 ফটো উপলব্ধ	81 নাম : চম্পা হাজোং পিতাৰ নাম : একাদশী হাজোং ঘৰ নং : 142 বয়স : 22 লিঙ্গ : মহিলা	KDH2000040 ফটো উপলব্ধ
82 নাম : উত্তমা হাজোং স্বামীৰ নাম : ধনঞ্জয় হাজোং ঘৰ নং : 142 বয়স : 21 লিঙ্গ : মহিলা	KGU0030528 ফটো উপলব্ধ	83 নাম : প্রমোদ হাজোং পিতাৰ নাম : শ্যামচৰন হাজোং ঘৰ নং : 183 বয়স : 52 লিঙ্গ : পুৰুষ	KDH0014612 ফটো উপলব্ধ	84 নাম : ইৰাবতী হাজোং স্বামীৰ নাম : প্রমোদ হাজোং ঘৰ নং : 183 বয়স : 29 লিঙ্গ : মহিলা	KDH0220962 ফটো উপলব্ধ
85 নাম : মিজুন বালা হাজোং স্বামীৰ নাম : আমাতু হাজোং ঘৰ নং : 188 বয়স : 44 লিঙ্গ : মহিলা	KDH0014615 ফটো উপলব্ধ	86 নাম : বিনোদ হাজোং মাতৃৰ নাম : কানন বালা হাজোং ঘৰ নং : 188 বয়স : 42 লিঙ্গ : পুৰুষ	KDH0014616 ফটো উপলব্ধ	87 নাম : অঞ্জ হাজোং স্বামীৰ নাম : বিনোদ হাজোং ঘৰ নং : 188 বয়স : 35 লিঙ্গ : মহিলা	KDH0014617 ফটো উপলব্ধ
88 নাম : মিতালী হাজোং পিতাৰ নাম : আমাতু হাজোং ঘৰ নং : 144 বয়স : 20 লিঙ্গ : মহিলা	KGU0068502 ফটো উপলব্ধ	89 নাম : বাসনা শীল স্বামীৰ নাম : শ্ৰীবাস চন্দ্ৰ শীল ঘৰ নং : 185 বয়স : 55 লিঙ্গ : মহিলা	KDH0014623 ফটো উপলব্ধ	90 নাম : প্রভাৰানী ভৌমিক স্বামীৰ নাম : সুভাষ ভৌমিক ঘৰ নং : 185 বয়স : 52 লিঙ্গ : মহিলা	KDH0014619 ফটো উপলব্ধ



91 নাম : প্রবাল ভৌমিক পিতাৰ নাম: সুভাষ ভৌমিক ঘৰ নং : 185 বয়স : 39 লিঙ্গ : পুৰুষ	KDH0014620 ফটো উপলব্ধ	92 নাম : কনিকা ভৌমিক স্বামীৰ নাম: প্রবাল ভৌমিক ঘৰ নং : 185 বয়স : 35 লিঙ্গ : মহিলা	KDH0221085 ফটো উপলব্ধ	93 নাম : পিয়ুষ ভৌমিক পিতাৰ নাম: সুভাষ ভৌমিক ঘৰ নং : 185 বয়স : 33 লিঙ্গ : পুৰুষ	KDH0014621 ফটো উপলব্ধ
94 নাম : প্রিয়ঙ্কা শীল পিতাৰ নাম: শ্ৰীবাস চন্দ্ৰ শীল ঘৰ নং : 185 বয়স : 28 লিঙ্গ : মহিলা	KDH0045286 ফটো উপলব্ধ	95 নাম : ভুবন শীল পিতাৰ নাম: শ্ৰীবাস চন্দ্ৰ শীল ঘৰ নং : 145 বয়স : 24 লিঙ্গ : পুৰুষ	KDH0635581 ফটো উপলব্ধ	96 নাম : শৈলেন হাজোং পিতাৰ নাম: কল্যান হাজোং ঘৰ নং : 189 বয়স : 55 লিঙ্গ : পুৰুষ	KDH0014624 ফটো উপলব্ধ
97 নাম : সুচিত্ৰা হাজোং স্বামীৰ নাম: শৈলেন হাজোং ঘৰ নং : 189 বয়স : 50 লিঙ্গ : মহিলা	KDH0014626 ফটো উপলব্ধ	98 নাম : মলেন হাজোং পিতাৰ নাম: কল্যান হাজোং ঘৰ নং : 189 বয়স : 47 লিঙ্গ : পুৰুষ	KDH0014625 ফটো উপলব্ধ	99 নাম : বিজলী হাজোং স্বামীৰ নাম: মলেন হাজোং ঘৰ নং : 189 বয়স : 42 লিঙ্গ : মহিলা	KDH0014627 ফটো উপলব্ধ
100 নাম : নিপুন হাজোং পিতাৰ নাম: মলেন হাজোং ঘৰ নং : 147 বয়স : 23 লিঙ্গ : পুৰুষ	KDH1292564 ফটো উপলব্ধ	101 নাম : সপ্না হাজোং পিতাৰ নাম: শৈলেন হাজোং ঘৰ নং : 147 বয়স : 20 লিঙ্গ : মহিলা	KGU0052431 ফটো উপলব্ধ	102 নাম : বিশ্বজিত হাজোং পিতাৰ নাম: মলেন হাজোং ঘৰ নং : 147 বয়স : 19 লিঙ্গ : পুৰুষ	KGU0123380 ফটো উপলব্ধ
103 নাম : শুশীলা হাজোং স্বামীৰ নাম: সমুদ্ৰ হাজোং ঘৰ নং : 188 বয়স : 77 লিঙ্গ : মহিলা	KDH0014628 ফটো উপলব্ধ	104 নাম : প্রভুত হাজোং পিতাৰ নাম: সমুদ্ৰ হাজোং ঘৰ নং : 188 বয়স : 52 লিঙ্গ : পুৰুষ	KDH0014629 ফটো উপলব্ধ	105 নাম : দেবানন হাজোং পিতাৰ নাম: সমুদ্ৰ হাজোং ঘৰ নং : 188 বয়স : 45 লিঙ্গ : পুৰুষ	KDH0014630 ফটো উপলব্ধ
106 নাম : পদমী বালা হাজোং স্বামীৰ নাম: প্রভুত হাজোং ঘৰ নং : 188 বয়স : 31 লিঙ্গ : মহিলা	KDH0014631 ফটো উপলব্ধ	107 নাম : জমিলা হাজোং স্বামীৰ নাম: চুড়ামনি হাজোং ঘৰ নং : 188 বয়স : 72 লিঙ্গ : মহিলা	KDH0014632 ফটো উপলব্ধ	108 নাম : সুশীল হাজোং পিতাৰ নাম: চুড়ামনি হাজোং ঘৰ নং : 188 বয়স : 50 লিঙ্গ : পুৰুষ	KDH0014635 ফটো উপলব্ধ
109 নাম : বিনয় হাজোং পিতাৰ নাম: চুড়ামনি হাজোং ঘৰ নং : 188 বয়স : 44 লিঙ্গ : পুৰুষ	KDH0014637 ফটো উপলব্ধ	110 নাম : বিজয় হাজোং পিতাৰ নাম: চুড়ামনি হাজোং ঘৰ নং : 188 বয়স : 41 লিঙ্গ : পুৰুষ	KDH0014638 ফটো উপলব্ধ	111 নাম : শ্ৰেয়ালী হাজোং স্বামীৰ নাম: সুশীল হাজোং ঘৰ নং : 188 বয়স : 35 লিঙ্গ : মহিলা	KDH1840273 ফটো উপলব্ধ
112 নাম : জেউতি হাজোং স্বামীৰ নাম: বিনয় হাজোং ঘৰ নং : 149 বয়স : 23 লিঙ্গ : মহিলা	KDH1314111 ফটো উপলব্ধ	113 নাম : ৰোহিণী হাজোং পিতাৰ নাম: দুধবৰ হাজোং ঘৰ নং : 150 বয়স : 69 লিঙ্গ : পুৰুষ	KDH0014641 ফটো উপলব্ধ	114 নাম : সুফলা হাজোং স্বামীৰ নাম: ৰোহিণী হাজোং ঘৰ নং : 150 বয়স : 59 লিঙ্গ : মহিলা	KDH0014642 ফটো উপলব্ধ
115 নাম : দীপিকা হাজোং পিতাৰ নাম: ৰোহিণী হাজোং ঘৰ নং : 150 বয়স : 33 লিঙ্গ : মহিলা	KDH0014643 ফটো উপলব্ধ	116 নাম : বিদ্যুত হাজোং পিতাৰ নাম: শ্যামচৰন হাজোং ঘৰ নং : 151 বয়স : 64 লিঙ্গ : পুৰুষ	KDH0014644 ফটো উপলব্ধ	117 নাম : শৈল্য বালা হাজোং স্বামীৰ নাম: বিদ্যুত হাজোং ঘৰ নং : 151 বয়স : 55 লিঙ্গ : মহিলা	KDH1840331 ফটো উপলব্ধ
118 নাম : মেঘালী হাজোং পিতাৰ নাম: বিদ্যুত হাজোং ঘৰ নং : 151 বয়স : 22 লিঙ্গ : মহিলা	KDH1472521 ফটো উপলব্ধ	119 নাম : বিনোদিনী সৰকাৰ স্বামীৰ নাম: ভবেন্দ্ৰ চন্দ্ৰ সৰকাৰ ঘৰ নং : 152 বয়স : 75 লিঙ্গ : মহিলা	KDH0014646 ফটো উপলব্ধ	120 নাম : ধীমান হাজোং পিতাৰ নাম: ভবেন্দ্ৰ সৰকাৰ ঘৰ নং : 152 বয়স : 47 লিঙ্গ : পুৰুষ	KDH1840400 ফটো উপলব্ধ



121 নাম : হিমাক্ষৰ হাজং পিতাৰ নাম: ভবেন্দ্ৰ সৰকাৰ ঘৰ নং : ১৫২ বয়স : 40 লিঙ্গ : পুৰুষ	KDH0014653 ফটো উপলব্ধ	122 নাম : লক্ষ্মী হাজং স্বামীৰ নাম: ত্ৰিদীপ হাজং ঘৰ নং : ১৫২ বয়স : 34 লিঙ্গ : মহিলা	KDH0014654 ফটো উপলব্ধ	123 নাম : পিংকী হাজং স্বামীৰ নাম: ধীমান হাজং ঘৰ নং : ১৫২ বয়স : 30 লিঙ্গ : মহিলা	KDH0220723 ফটো উপলব্ধ
124 নাম : মৱমী হাজং স্বামীৰ নাম: হিমাক্ষৰ হাজং ঘৰ নং : 152 বয়স : 27 লিঙ্গ : মহিলা	KDH0518134 ফটো উপলব্ধ	125 নাম : গায়াশ্ৰী হাজোং স্বামীৰ নাম: চেভেন হাজং ঘৰ নং : ১৫৩ বয়স : 77 লিঙ্গ : মহিলা	KDH0014656 ফটো উপলব্ধ	126 নাম : অৰ্জুন হাজোং পিতাৰ নাম: শিবেন্দ্ৰ হাজোং ঘৰ নং : ১৫৩ বয়স : 65 লিঙ্গ : পুৰুষ	KDH0014657 ফটো উপলব্ধ
127 নাম : সুনীল কুমাৰ হাজং পিতাৰ নাম: দৈবেন্দ্ৰ চন্দ্ৰ হাজং ঘৰ নং : ১৫৩ বয়স : 60 লিঙ্গ : পুৰুষ	KDH0014658 ফটো উপলব্ধ	128 নাম : জেনেন্দ্ৰ হাজোং পিতাৰ নাম: চেভেন হাজং ঘৰ নং : ১৫৩ বয়স : 57 লিঙ্গ : পুৰুষ	KDH0014659 ফটো উপলব্ধ	129 নাম : ৰঞ্জিতা হাজোং পিতাৰ নাম: চেভেন হাজং ঘৰ নং : ১৫৩ বয়স : 53 লিঙ্গ : মহিলা	KDH1840513 ফটো উপলব্ধ
130 নাম : ভলানাথ হাজোং পিতাৰ নাম: চেভেন হাজং ঘৰ নং : ১৫৩ বয়স : 51 লিঙ্গ : পুৰুষ	KDH0014660 ফটো উপলব্ধ	131 নাম : প্ৰতিভা হাজং স্বামীৰ নাম: জেনেন্দ্ৰ হাজোং ঘৰ নং : ১৫৩ বয়স : 50 লিঙ্গ : মহিলা	KDH0014661 ফটো উপলব্ধ	132 নাম : অনামিকা হাজোং স্বামীৰ নাম: অৰ্জুন হাজোং ঘৰ নং : ১৫৩ বয়স : 50 লিঙ্গ : মহিলা	KDH0014662 ফটো উপলব্ধ
133 নাম : পঙ্কজ হাজোং পিতাৰ নাম: সুনীল হাজোং ঘৰ নং : ১৫৩ বয়স : 33 লিঙ্গ : পুৰুষ	KDH0014663 ফটো উপলব্ধ	134 নাম : অঞ্জিতা হাজং স্বামীৰ নাম: ভোলানাথ হাজং ঘৰ নং : ১৫৩ বয়স : 31 লিঙ্গ : মহিলা	KDH0014664 ফটো উপলব্ধ	135 নাম : সমৰ হাজং পিতাৰ নাম: অৰ্জুন হাজং ঘৰ নং : ১৫৩ বয়স : 31 লিঙ্গ : পুৰুষ	KDH0014665 ফটো উপলব্ধ
136 নাম : জ্যোতিৰ্ময় হাজং পিতাৰ নাম: জেনেন্দ্ৰ হাজং ঘৰ নং : 153 বয়স : 26 লিঙ্গ : পুৰুষ	KDH0376210 ফটো উপলব্ধ	137 নাম : নিমিতা হাজং পিতাৰ নাম: অগ্নি কুমাৰ হাজং ঘৰ নং : 153 বয়স : 25 লিঙ্গ : মহিলা	DZJ0445981 ফটো উপলব্ধ	138 নাম : সুব্ৰত হাজং পিতাৰ নাম: অৰ্জুন হাজং ঘৰ নং : 153 বয়স : 22 লিঙ্গ : পুৰুষ	KDH2010643 ফটো উপলব্ধ
139 নাম : স্বপন বৰ্মন পিতাৰ নাম: হৰেন বৰ্মন ঘৰ নং : ১৫৪ বয়স : 53 লিঙ্গ : পুৰুষ	KDH0014666 ফটো উপলব্ধ	140 নাম : জবাবালা বৰ্মন স্বামীৰ নাম: স্বপন বৰ্মন ঘৰ নং : ১৫৪ বয়স : 48 লিঙ্গ : মহিলা	KDH0014667 ফটো উপলব্ধ	141 নাম : অভিজিত বৰ্মন পিতাৰ নাম: স্বপন বৰ্মন ঘৰ নং : 154 বয়স : 25 লিঙ্গ : পুৰুষ	KDH0518126 ফটো উপলব্ধ
142 নাম : ৰঞ্জিতাবালা বৰ্মন স্বামীৰ নাম: নলিনী চন্দ্ৰ বৰ্মন ঘৰ নং : ১৫৬ বয়স : 70 লিঙ্গ : মহিলা	KDH0014669 ফটো উপলব্ধ	143 নাম : অনিল বৰ্মন পিতাৰ নাম: নলিনী চন্দ্ৰ বৰ্মন ঘৰ নং : ১৫৬ক বয়স : 53 লিঙ্গ : পুৰুষ	KDH0014672 ফটো উপলব্ধ	144 নাম : অৰবিন্দ বৰ্মন পিতাৰ নাম: নলিনী চন্দ্ৰ বৰ্মন ঘৰ নং : ১৫৬ বয়স : 50 লিঙ্গ : পুৰুষ	KDH0014670 ফটো উপলব্ধ
145 নাম : মালতী বৰ্মন স্বামীৰ নাম: অনিল বৰ্মন ঘৰ নং : ১৫৬ক বয়স : 49 লিঙ্গ : মহিলা	KDH0014673 ফটো উপলব্ধ	146 নাম : নাৰায়ন বৰ্মন পিতাৰ নাম: নলিনী বৰ্মন ঘৰ নং : ১৫৬ক বয়স : 44 লিঙ্গ : পুৰুষ	KDH0014674 ফটো উপলব্ধ	147 নাম : বাব্বাম বৰ্মন পিতাৰ নাম: নলিনী বৰ্মন ঘৰ নং : ১৫৬ক বয়স : 42 লিঙ্গ : পুৰুষ	KDH0014675 ফটো উপলব্ধ
148 নাম : সত্য বতী বৰ্মন স্বামীৰ নাম: অৰবিন্দ বৰ্মন ঘৰ নং : ১৫৬ বয়স : 42 লিঙ্গ : মহিলা	KDH0014671 ফটো উপলব্ধ	149 নাম : সীতাবালা বৰ্মন স্বামীৰ নাম: নাৰায়ন বৰ্মন ঘৰ নং : ১৫৬ বয়স : 30 লিঙ্গ : মহিলা	KDH0051896 ফটো উপলব্ধ	150 নাম : অৰ্জুন বৰ্মন পিতাৰ নাম: অৰবিন্দ বৰ্মন ঘৰ নং : 156 বয়স : 20 লিঙ্গ : পুৰুষ	KGU0030841 ফটো উপলব্ধ



151 নাম : ললিতা বৰ্মন পিতাৰ নাম: অনিল বৰ্মন ঘৰ নং : 156A বয়স : 26 লিঙ্গ : মহিলা	KDH0392811 ফটো উপলব্ধ	152 নাম : আচাৰীবালা বৰ্মন স্বামীৰ নাম: প্ৰানকৃষ্ণ বৰ্মন ঘৰ নং : 159 বয়স : 55 লিঙ্গ : মহিলা	KDH0014678 ফটো উপলব্ধ	153 নাম : কামেশ্বৰ বৰ্মন পিতাৰ নাম: জন্তিৰাম বৰ্মন ঘৰ নং : 159 বয়স : 55 লিঙ্গ : পুৰুষ	KDH0014679 ফটো উপলব্ধ
154 নাম : জোনাকী বৰ্মন স্বামীৰ নাম: কামেশ্বৰ বৰ্মন ঘৰ নং : 159ক বয়স : 47 লিঙ্গ : মহিলা	KDH0014682 ফটো উপলব্ধ	155 নাম : সুভাৰানী বৰ্মন পিতাৰ নাম: প্ৰানকৃষ্ণ বৰ্মন ঘৰ নং : 159 বয়স : 41 লিঙ্গ : মহিলা	KDH0014680 ফটো উপলব্ধ	156 নাম : চন্দন বৰ্মন পিতাৰ নাম: প্ৰানকৃষ্ণ বৰ্মন ঘৰ নং : 159 বয়স : 39 লিঙ্গ : পুৰুষ	KDH0014681 ফটো উপলব্ধ
157 নাম : বীনা বৰ্মন স্বামীৰ নাম: চন্দন বৰ্মন ঘৰ নং : 157 বয়স : 32 লিঙ্গ : মহিলা	KDH0052308 ফটো উপলব্ধ	158 নাম : বিকাশ বৰ্মন পিতাৰ নাম: প্ৰানকৃষ্ণ বৰ্মন ঘৰ নং : 157 বয়স : 27 লিঙ্গ : পুৰুষ	KDH0519827 ফটো উপলব্ধ	159 নাম : নৱনিতা বৰ্মন পিতাৰ নাম: কামেশ্বৰ বৰ্মন ঘৰ নং : 157 KA বয়স : 28 লিঙ্গ : মহিলা	KDH0409920 ফটো উপলব্ধ
160 নাম : বিশাল বৰ্মন পিতাৰ নাম: কামেশ্বৰ বৰ্মন ঘৰ নং : 157ক বয়স : 22 লিঙ্গ : পুৰুষ	KDH2010452 ফটো উপলব্ধ	161 নাম : ভানুমতী বৰ্মন স্বামীৰ নাম: খোকাৰাম বৰ্মন ঘৰ নং : 158 বয়স : 67 লিঙ্গ : মহিলা	KDH0014684 ফটো উপলব্ধ	162 নাম : আনন্দৰাম বৰ্মণ পিতাৰ নাম: খোকাৰাম বৰ্মণ ঘৰ নং : 158 বয়স : 39 লিঙ্গ : পুৰুষ	KDH0014686 ফটো উপলব্ধ
163 নাম : মাম্পী বৰ্মন স্বামীৰ নাম: আনন্দ ৰাম বৰ্মন ঘৰ নং : 158 বয়স : 25 লিঙ্গ : মহিলা	CBJ0401786 ফটো উপলব্ধ	164 নাম : নায়ের আলী পিতাৰ নাম: ভন্ডল সেখ ঘৰ নং : 158 বয়স : 62 লিঙ্গ : পুৰুষ	KDH0014687 ফটো উপলব্ধ	165 নাম : মনোৱাৰা বেগম স্বামীৰ নাম: নায়ের আলী ঘৰ নং : 158 বয়স : 59 লিঙ্গ : মহিলা	KDH1840762 ফটো উপলব্ধ
166 নাম : ছাইফুল আলী পিতাৰ নাম: নায়ের আলী ঘৰ নং : 158 বয়স : 33 লিঙ্গ : পুৰুষ	KDH0014689 ফটো উপলব্ধ	167 নাম : মাছুমা বেগম স্বামীৰ নাম: ছাইফুল আলী ঘৰ নং : 158 বয়স : 30 লিঙ্গ : মহিলা	KDH0053306 ফটো উপলব্ধ	168 নাম : মনোৱাৰা আলী পিতাৰ নাম: নায়ের আলী ঘৰ নং : 158 বয়স : 28 লিঙ্গ : পুৰুষ	KDH0053538 ফটো উপলব্ধ
169 নাম : চৰিফা খাতুন স্বামীৰ নাম: মনোৱাৰা আলী ঘৰ নং : 159 বয়স : 22 লিঙ্গ : মহিলা	KDH1472620 ফটো উপলব্ধ	170 নাম : মইজাৰ ৰহমান পিতাৰ নাম: আব্দুল সেখ ঘৰ নং : 160 বয়স : 65 লিঙ্গ : পুৰুষ	KDH0014690 ফটো উপলব্ধ	# 171 নাম : বিমলা খাতুন স্বামীৰ নাম: মইজাৰ ৰহমান ঘৰ নং : 160 বয়স : 46 লিঙ্গ : মহিলা	KDH0014691 ফটো উপলব্ধ
172 নাম : হামিতন লেছা স্বামীৰ নাম: আকিযাল সেখ ঘৰ নং : 160ক বয়স : 46 লিঙ্গ : মহিলা	KDH1840808 ফটো উপলব্ধ	173 নাম : ছবিবৰ ৰহমান পিতাৰ নাম: আব্দুল সেখ ঘৰ নং : 161 বয়স : 72 লিঙ্গ : পুৰুষ	KDH0014692 ফটো উপলব্ধ	174 নাম : কছৱতান নেছা স্বামীৰ নাম: ছবিবৰ ৰহমান ঘৰ নং : 161 বয়স : 62 লিঙ্গ : মহিলা	KDH0014693 ফটো উপলব্ধ
175 নাম : কছৰ আলী পিতাৰ নাম: ছবিবৰ ৰহমান ঘৰ নং : 161 বয়স : 40 লিঙ্গ : পুৰুষ	KDH0014694 ফটো উপলব্ধ	176 নাম : আলমনুৱ ৰহমান পিতাৰ নাম: ছবিবৰ ৰহমান ঘৰ নং : 161 বয়স : 34 লিঙ্গ : পুৰুষ	KDH0014695 ফটো উপলব্ধ	177 নাম : ময়নাল হুক পিতাৰ নাম: ছবিবৰ ৰহমান ঘৰ নং : 161 বয়স : 29 লিঙ্গ : পুৰুষ	KDH005368 ফটো উপলব্ধ
178 নাম : আৰমিনা বেগম স্বামীৰ নাম: কছৰ আলী ঘৰ নং : 161 বয়স : 28 লিঙ্গ : মহিলা	KDH0316729 ফটো উপলব্ধ	179 নাম : নূৰ ছামিনা খাতুন স্বামীৰ নাম: ময়নাল হুক ঘৰ নং : 161 বয়স : 21 লিঙ্গ : মহিলা	KGU0078493 ফটো উপলব্ধ	180 নাম : ছহিতন নেছা স্বামীৰ নাম: নূৰমহম্মদ সেখ ঘৰ নং : 161 বয়স : 83 লিঙ্গ : মহিলা	KDH0014697 ফটো উপলব্ধ



181 নাম : ছৈয়দ আলী পিতাৰ নাম: নূৰ মহম্মদ সেখ ঘৰ নং : ১৬২ক বয়স : 63 লিঙ্গ : পুৰুষ	KDH1840875 ফটো উপলব্ধ	182 নাম : নূৰ আলোয়া বেগম স্বামীৰ নাম: ছৈয়দ আলী ঘৰ নং : ১৬২ক বয়স : 57 লিঙ্গ : মহিলা	KDH0014701 ফটো উপলব্ধ	183 নাম : মনিৰুল ইছলাম পিতাৰ নাম: নূৰ মহম্মদ সেখ ঘৰ নং : ১৬২ বয়স : 48 লিঙ্গ : পুৰুষ	KDH0014698 ফটো উপলব্ধ
184 নাম : সহিদুৰ ৰহমান পিতাৰ নাম: নূৰ মহম্মদ সেখ ঘৰ নং : ১৬২ বয়স : 47 লিঙ্গ : পুৰুষ	KDH0014699 ফটো উপলব্ধ	185 নাম : ডেইটি বেগম স্বামীৰ নাম: সহিদুৰ ৰহমান ঘৰ নং : ১৬২ বয়স : 32 লিঙ্গ : মহিলা	KDH0014700 ফটো উপলব্ধ	186 নাম : নাজিম ফাৰহান পিতাৰ নাম: ছৈয়দ আলী ঘৰ নং : 162ক বয়স : 20 লিঙ্গ : পুৰুষ	KGU0049585 ফটো উপলব্ধ
187 নাম : ছফৰজান বেওয়া স্বামীৰ নাম: আলিমুদ্দিন সেখ ঘৰ নং : ১৬৩ বয়স : 82 লিঙ্গ : মহিলা	KDH0014702 ফটো উপলব্ধ	188 নাম : সবৰুদ্দিন সেখ পিতাৰ নাম: আলিমুদ্দিন সেখ ঘৰ নং : ১৬৩ক বয়স : 57 লিঙ্গ : পুৰুষ	KDH0014703 ফটো উপলব্ধ	189 নাম : আমেনা বেগম স্বামীৰ নাম: সবৰুদ্দিন সেখ ঘৰ নং : ১৬৩ক বয়স : 52 লিঙ্গ : মহিলা	KDH0014704 ফটো উপলব্ধ
190 নাম : আমেৰ আলী পিতাৰ নাম: ছবৰুদ্দিন সেখ ঘৰ নং : ১৬৩ বয়স : 30 লিঙ্গ : পুৰুষ	KDH0056168 ফটো উপলব্ধ	191 নাম : কৌশল্যা বালা বৰ্মন স্বামীৰ নাম: সুধীৰ বৰ্মন ঘৰ নং : ১৬৪ বয়স : 72 লিঙ্গ : মহিলা	KDH0014706 ফটো উপলব্ধ	192 নাম : নেপাল চন্দ্ৰ বৰ্মন পিতাৰ নাম: সুধীৰ বৰ্মন ঘৰ নং : ১৬৪ বয়স : 50 লিঙ্গ : পুৰুষ	KDH0014707 ফটো উপলব্ধ
193 নাম : মনিশংকৰ বৰ্মন পিতাৰ নাম: সুধীৰ চন্দ্ৰ বৰ্মন ঘৰ নং : ১৬৪ বয়স : 47 লিঙ্গ : পুৰুষ	KDH0014708 ফটো উপলব্ধ	194 নাম : মনোৰঞ্জন বৰ্মন পিতাৰ নাম: সুধীৰ বৰ্মন ঘৰ নং : ১৬৪ বয়স : 44 লিঙ্গ : পুৰুষ	KDH0014709 ফটো উপলব্ধ	195 নাম : প্ৰতিমা অধিকাৰী স্বামীৰ নাম: নেপাল বৰ্মন ঘৰ নং : ১৬৪ বয়স : 41 লিঙ্গ : মহিলা	KDH1841005 ফটো উপলব্ধ
196 নাম : ৰতা অধিকাৰী স্বামীৰ নাম: মনিশংকৰ বৰ্মন ঘৰ নং : ১৬৪ বয়স : 35 লিঙ্গ : মহিলা	KDH0056499 ফটো উপলব্ধ	197 নাম : তিলোবালা বৰ্মন স্বামীৰ নাম: শান্তিৰাম বৰ্মন ঘৰ নং : ১৬৫ বয়স : 67 লিঙ্গ : মহিলা	KDH1841016 ফটো উপলব্ধ	198 নাম : সুমিত্ৰাবালা বৰ্মন স্বামীৰ নাম: গোপীৰাম বৰ্মন ঘৰ নং : ১৬৬ বয়স : 70 লিঙ্গ : মহিলা	KDH1841038 ফটো উপলব্ধ
199 নাম : সত্যেন্দ্ৰ বৰ্মন পিতাৰ নাম: গোপীৰাম বৰ্মন ঘৰ নং : ১৬৬ বয়স : 40 লিঙ্গ : পুৰুষ	KDH0014711 ফটো উপলব্ধ	200 নাম : দেব বালা ৰায় স্বামীৰ নাম: হীৰালাল ৰায় ঘৰ নং : ১৬৬ বয়স : 38 লিঙ্গ : মহিলা	KDH2036206 ফটো উপলব্ধ	201 নাম : পৰিমল বৰ্মন পিতাৰ নাম: গোপীৰাম বৰ্মন ঘৰ নং : ১৬৬ বয়স : 29 লিঙ্গ : পুৰুষ	KDH0057737 ফটো উপলব্ধ
202 নাম : প্ৰহলাদ বৰ্মন পিতাৰ নাম: গোপীৰাম বৰ্মন ঘৰ নং : 166 বয়স : 22 লিঙ্গ : পুৰুষ	KDH1472646 ফটো উপলব্ধ	203 নাম : সাজিৰন বেওয়া স্বামীৰ নাম: আলিমুদ্দিন সেখ ঘৰ নং : ১৬৭ বয়স : 67 লিঙ্গ : মহিলা	KDH0014712 ফটো উপলব্ধ	204 নাম : ছাহজাহান আলী পিতাৰ নাম: আলিমুদ্দিন সেখ ঘৰ নং : ১৬৭ বয়স : 44 লিঙ্গ : পুৰুষ	KDH0014713 ফটো উপলব্ধ
205 নাম : চাহেৰ আলী পিতাৰ নাম: আলিমুদ্দিন সেখ ঘৰ নং : ১৬৭ বয়স : 40 লিঙ্গ : পুৰুষ	KDH0014714 ফটো উপলব্ধ	206 নাম : সমস্ত বিবি স্বামীৰ নাম: ছাহজাহান আলী ঘৰ নং : ১৬৭ বয়স : 38 লিঙ্গ : মহিলা	KDH1841083 ফটো উপলব্ধ	207 নাম : ফৰিহা বেগম স্বামীৰ নাম: ছাহাৰ আলী ঘৰ নং : ১৬৭ বয়স : 31 লিঙ্গ : মহিলা	KDH0014715 ফটো উপলব্ধ
208 নাম : বাচিতন বিবি স্বামীৰ নাম: তাজিমুদ্দিন সেখ ঘৰ নং : ১৬৮ বয়স : 62 লিঙ্গ : মহিলা	KDH0014717 ফটো উপলব্ধ	209 নাম : বাছদ্দিন সেখ পিতাৰ নাম: তাজিমুদ্দিন সেখ ঘৰ নং : ১৬৮ বয়স : 42 লিঙ্গ : পুৰুষ	KDH1841129 ফটো উপলব্ধ	210 নাম : আনছুৱা খাতুন স্বামীৰ নাম: বাছদ্দিন সেখ ঘৰ নং : 168 বয়স : 33 লিঙ্গ : মহিলা	KDH0517193 ফটো উপলব্ধ



211	KDH0058529	ফটো উপলব্ধ	নাম : আছমত আলী পিতাৰ নাম: তাজমুদ্দিন সেখ ঘৰ নং : 168 বয়স : 31 লিঙ্গ : পুৰুষ	212	KDH0058578	ফটো উপলব্ধ	নাম : নাজেমা খাতুন পিতাৰ নাম: তাজমুদ্দিন সেখ ঘৰ নং : 168 বয়স : 30 লিঙ্গ : মহিলা	213	KDH0197657	ফটো উপলব্ধ	নাম : আছদ্দিন সেখ পিতাৰ নাম: তাজমুদ্দিন সেখ ঘৰ নং : 168 বয়স : 29 লিঙ্গ : পুৰুষ
214	KDH0635334	ফটো উপলব্ধ	নাম : আমিৰ হুছেইন পিতাৰ নাম: তাজমুদ্দিন সেখ ঘৰ নং : 168 বয়স : 25 লিঙ্গ : পুৰুষ	215	KGU0029512	ফটো উপলব্ধ	নাম : আবুল হুছেইন পিতাৰ নাম: তাজমুদ্দিন সেখ ঘৰ নং : 168 বয়স : 25 লিঙ্গ : পুৰুষ	216	KDH1313758	ফটো উপলব্ধ	নাম : আৰমিনা বেগম স্বামীৰ নাম: আছদ্দিন সেখ ঘৰ নং : 168 বয়স : 23 লিঙ্গ : মহিলা
217	KGU0108977	ফটো উপলব্ধ	নাম : জলেমা বেগম স্বামীৰ নাম: আছমত আলী ঘৰ নং : 168 বয়স : 20 লিঙ্গ : মহিলা	218	KDH0014718	ফটো উপলব্ধ	নাম : ছলেমা বেওৱা স্বামীৰ নাম: আবদুল আলী ঘৰ নং : 168 বয়স : 62 লিঙ্গ : মহিলা	219	KDH0014719	ফটো উপলব্ধ	নাম : ছবিবৰ বহমান পিতাৰ নাম: আব্দুল আলী ঘৰ নং : 168 বয়স : 35 লিঙ্গ : পুৰুষ
220	KDH0059246	ফটো উপলব্ধ	নাম : ছবিনাল আলী পিতাৰ নাম: আব্দুল আলী ঘৰ নং : 168 বয়স : 30 লিঙ্গ : পুৰুষ	221	KDH1841141	ফটো উপলব্ধ	নাম : ছলেমান সেখ পিতাৰ নাম: আবদুল আলী ঘৰ নং : 190 বয়স : 67 লিঙ্গ : পুৰুষ	222	KDH0014720	ফটো উপলব্ধ	নাম : হাচেনা বেগম স্বামীৰ নাম: ছলেমান সেখ ঘৰ নং : 190 বয়স : 57 লিঙ্গ : মহিলা
223	KDH0014721	ফটো উপলব্ধ	নাম : সঞ্জিত আলী পিতাৰ নাম: ছলেমান সেখ ঘৰ নং : 190 বয়স : 42 লিঙ্গ : পুৰুষ	224	KDH0014722	ফটো উপলব্ধ	নাম : সাহিবুৰ বেগম স্বামীৰ নাম: সঞ্জিত আলী ঘৰ নং : 190 বয়স : 30 লিঙ্গ : মহিলা	225	KDH1517069	ফটো উপলব্ধ	নাম : হাফিজুল বহমান পিতাৰ নাম: সোলেমান সেখ ঘৰ নং : 170 বয়স : 22 লিঙ্গ : পুৰুষ
226	KDH0014723	ফটো উপলব্ধ	নাম : চিজল হক পিতাৰ নাম: আব্দুল আলী ঘৰ নং : 191 বয়স : 76 লিঙ্গ : পুৰুষ	227	KDH0014724	ফটো উপলব্ধ	নাম : আমেলা খাতুন স্বামীৰ নাম: চিজল হক ঘৰ নং : 191 বয়স : 62 লিঙ্গ : মহিলা	228	KDH0014725	ফটো উপলব্ধ	নাম : আবতালেব আলী পিতাৰ নাম: চিজল হক ঘৰ নং : 191 বয়স : 41 লিঙ্গ : পুৰুষ
229	KDH0014726	ফটো উপলব্ধ	নাম : মজিদা বেগম স্বামীৰ নাম: আবু তালেব আলী ঘৰ নং : 191 বয়স : 35 লিঙ্গ : মহিলা	230	KDH0061499	ফটো উপলব্ধ	নাম : আব কাচিম আলী পিতাৰ নাম: চিজল হক ঘৰ নং : 191 বয়স : 29 লিঙ্গ : পুৰুষ	231	KDH0014727	ফটো উপলব্ধ	নাম : কফলুদ্দিন সেখ পিতাৰ নাম: দছিমুদ্দিন সেখ ঘৰ নং : 192 বয়স : 62 লিঙ্গ : পুৰুষ
232	KDH0014728	ফটো উপলব্ধ	নাম : তাহেৰা খাতুন স্বামীৰ নাম: পফলুদ্দিন সেখ ঘৰ নং : 192 বয়স : 52 লিঙ্গ : মহিলা	233	KDH0014729	ফটো উপলব্ধ	নাম : মহিবুল ইছলাম পিতাৰ নাম: কফলুদ্দিন সেখ ঘৰ নং : 192 বয়স : 33 লিঙ্গ : পুৰুষ	#2 234	KDH0061747	ফটো উপলব্ধ	নাম : ৰচিদা খাতুন স্বামীৰ নাম: মহিবুল ইছলাম ঘৰ নং : 192 বয়স : 34 লিঙ্গ : মহিলা
235	KDH0062018	ফটো উপলব্ধ	নাম : মোঃ মনিৰুল আলী পিতাৰ নাম: কফলু উদ্দিন ঘৰ নং : 192 বয়স : 29 লিঙ্গ : পুৰুষ	236	KDH0062166	ফটো উপলব্ধ	নাম : ৰছমিনা বেগম পিতাৰ নাম: কফলুদ্দিন সেখ ঘৰ নং : 192 বয়স : 28 লিঙ্গ : মহিলা	237	KDH0635706	ফটো উপলব্ধ	নাম : সাহিবুৰ ইছলাম পিতাৰ নাম: কফলুদ্দিন সেখ ঘৰ নং : 172 বয়স : 25 লিঙ্গ : পুৰুষ
238	KDH0635722	ফটো উপলব্ধ	নাম : বিকি আলী পিতাৰ নাম: কফলুদ্দিন সেখ ঘৰ নং : 172 বয়স : 24 লিঙ্গ : পুৰুষ	239	KGU0117093	ফটো উপলব্ধ	নাম : আৰ্জিনা বেগম স্বামীৰ নাম: বিকি আলী ঘৰ নং : 172 বয়স : 21 লিঙ্গ : মহিলা	240	KDH0014730	ফটো উপলব্ধ	নাম : সুশীলা বৰ্মন স্বামীৰ নাম: অঘৰচন্দ্ৰ বৰ্মন ঘৰ নং : 193 বয়স : 87 লিঙ্গ : মহিলা



241 নাম : মহিউদ্দিন সেখ পিতাৰ নাম: মহম্মদ সেখ ঘৰ নং : ১৭৩ক বয়স : 60 লিঙ্গ : পুৰুষ	KDH0014735 ফটো উপলব্ধ	242 নাম : জ্যোতা দেবী স্বামীৰ নাম: নিৰেশ্বৰ বৰ্মন ঘৰ নং : ১৭৩ বয়স : 50 লিঙ্গ : মহিলা	KDH0014732 ফটো উপলব্ধ	243 নাম : চাহেমা বেগম স্বামীৰ নাম: মহিউদ্দিন সেখ ঘৰ নং : ১৭৩ক বয়স : 48 লিঙ্গ : মহিলা	KDH0014736 ফটো উপলব্ধ
244 নাম : লক্ষেশ্বৰ বৰ্মন পিতাৰ নাম: অঘৰচন্দ্ৰ বৰ্মন ঘৰ নং : ১৭৩ বয়স : 44 লিঙ্গ : পুৰুষ	KDH0014731 ফটো উপলব্ধ	245 নাম : মালত্চ বৰ্মন স্বামীৰ নাম: লক্ষেশ্বৰ বৰ্মন ঘৰ নং : ১৭৩ বয়স : 44 লিঙ্গ : মহিলা	KDH0014733 ফটো উপলব্ধ	246 নাম : মনিকা বৰ্মন পিতাৰ নাম: নিৰেশ্বৰ বৰ্মন ঘৰ নং : 173 বয়স : 23 লিঙ্গ : মহিলা	KGU0027433 ফটো উপলব্ধ
247 নাম : সৰ্বেশ্বৰ বৰ্মন পিতাৰ নাম: লক্ষেশ্বৰ বৰ্মন ঘৰ নং : ১৭৩ বয়স : 21 লিঙ্গ : পুৰুষ	KDH2003879 ফটো উপলব্ধ	248 নাম : ছাকিবুল ইছলাম পিতাৰ নাম: মহিজুদ্দিন সেখ ঘৰ নং : ১৭৩ক বয়স : 35 লিঙ্গ : মহিলা	KDH0014734 ফটো উপলব্ধ	249 নাম : গোলাপী খাতুন স্বামীৰ নাম: ছাকিবুল ইছলাম ঘৰ নং : ১৭৩ (ক) বয়স : 28 লিঙ্গ : মহিলা	KDH0318907 ফটো উপলব্ধ
250 নাম : দীবেশ্বৰ বৰ্মন পিতাৰ নাম: অঘৰ চন্দ্ৰ বৰ্মন ঘৰ নং : ১৭৪ বয়স : 56 লিঙ্গ : পুৰুষ	KDH0014737 ফটো উপলব্ধ	251 নাম : সাৰতি বৰ্মন স্বামীৰ নাম: দীবেশ্বৰ বৰ্মন ঘৰ নং : ১৭৪ বয়স : 48 লিঙ্গ : মহিলা	KDH0014739 ফটো উপলব্ধ	252 নাম : শান্তনা বৰ্মন পিতাৰ নাম: দীবেশ্বৰ বৰ্মন ঘৰ নং : 174 বয়স : 30 লিঙ্গ : মহিলা	KDH0436824 ফটো উপলব্ধ
253 নাম : ৰূপম বৰ্মন পিতাৰ নাম: দীবেশ্বৰ বৰ্মন ঘৰ নং : 174 বয়স : 22 লিঙ্গ : পুৰুষ	KGU0078717 ফটো উপলব্ধ	254 নাম : তপন বৰ্মন পিতাৰ নাম: দীবেশ্বৰ বৰ্মন ঘৰ নং : 174 বয়স : 21 লিঙ্গ : পুৰুষ	KGU0040360 ফটো উপলব্ধ	255 নাম : শৰত বৰ্মন পিতাৰ নাম: সতীশ বৰ্মন ঘৰ নং : ১৭৫ বয়স : 67 লিঙ্গ : পুৰুষ	KDH0014740 ফটো উপলব্ধ
256 নাম : ব্ৰজবালা বৰ্মন স্বামীৰ নাম: শৰত বৰ্মন ঘৰ নং : ১৭৫ বয়স : 57 লিঙ্গ : মহিলা	KDH1841334 ফটো উপলব্ধ	257 নাম : দীপক বৰ্মন পিতাৰ নাম: শৰত বৰ্মন ঘৰ নং : ১৭৫ বয়স : 49 লিঙ্গ : পুৰুষ	KDH1841345 ফটো উপলব্ধ	258 নাম : ৰবি বৰ্মন পিতাৰ নাম: ভুলুঙ্গা বৰ্মন ঘৰ নং : ১৭৫ক বয়স : 47 লিঙ্গ : পুৰুষ	KDH0014741 ফটো উপলব্ধ
259 নাম : আৰতি বৰ্মন স্বামীৰ নাম: ৰবি বৰ্মন ঘৰ নং : ১৭৫ক বয়স : 43 লিঙ্গ : মহিলা	KDH0014742 ফটো উপলব্ধ	260 নাম : নিয়তী বৰ্মন স্বামীৰ নাম: মনোৰঞ্জন বৰ্মন ঘৰ নং : 175 বয়স : 30 লিঙ্গ : মহিলা	KDH0681098 ফটো উপলব্ধ	261 নাম : দিব্যা ভাৰতী বৰ্মন পিতাৰ নাম: শৰত বৰ্মন ঘৰ নং : 175 বয়স : 25 লিঙ্গ : মহিলা	KDH1401678 ফটো উপলব্ধ
262 নাম : খিতেশ্বৰ বৰ্মন পিতাৰ নাম: অঘৰ বৰ্মন ঘৰ নং : ১৭৭ বয়স : 60 লিঙ্গ : পুৰুষ	KDH1841378 ফটো উপলব্ধ	263 নাম : সাধনা বৰ্মন স্বামীৰ নাম: ক্ষীতিশ বৰ্মন ঘৰ নং : ১৭৭ বয়স : 48 লিঙ্গ : মহিলা	KDH0014743 ফটো উপলব্ধ	264 নাম : বুদ্ধিশ্বৰ বৰ্মন পিতাৰ নাম: ক্ষীতিশ বৰ্মন ঘৰ নং : ১৭৭ বয়স : 42 লিঙ্গ : পুৰুষ	KDH0014744 ফটো উপলব্ধ
265 নাম : মনিমালা বৰ্মন স্বামীৰ নাম: বৃদেেশ্বৰ বৰ্মন ঘৰ নং : ১৭৭ বয়স : 37 লিঙ্গ : মহিলা	KDH0064097 ফটো উপলব্ধ	266 নাম : ধৰনী বৰ্মন পিতাৰ নাম: ক্ষীতিসুৰ বৰ্মন ঘৰ নং : ১৭৭ বয়স : 31 লিঙ্গ : পুৰুষ	KDH0014745 ফটো উপলব্ধ	267 নাম : মনোজ বৰ্মন পিতাৰ নাম: ক্ষীতিশ্বৰ বৰ্মন ঘৰ নং : ১৭৭ বয়স : 29 লিঙ্গ : পুৰুষ	KDH0221192 ফটো উপলব্ধ
268 নাম : ৰুমা বৰ্মন পিতাৰ নাম: ক্ষীতিশ্বৰ বৰ্মন ঘৰ নং : 177 বয়স : 24 লিঙ্গ : মহিলা	KDH1401660 ফটো উপলব্ধ	269 নাম : ইস্মিতা বৰ্মন স্বামীৰ নাম: ধৰনী বৰ্মন ঘৰ নং : 177 বয়স : 22 লিঙ্গ : মহিলা	KGU0044479 ফটো উপলব্ধ	D 270 নাম : ৰেখা ক্ষত্ৰিয় স্বামীৰ নাম: প্ৰফুল্ল ক্ষত্ৰিয় ঘৰ নং : ১৭৮ বয়স : 50 লিঙ্গ : মহিলা	KDH0014748 ফটো উপলব্ধ



271 নাম : বতন ক্ষত্ৰিয় পিতাৰ নাম: প্ৰফুল্ল ক্ষত্ৰিয় ঘৰ নং : 178 বয়স : 26 লিঙ্গ : পুৰুষ	KDH0390963 ফটো উপলব্ধ	272 নাম : পল্লবী ক্ষত্ৰিয় পিতাৰ নাম: প্ৰফুল্ল ক্ষত্ৰিয় ঘৰ নং : 178 বয়স : 26 লিঙ্গ : মহিলা	KDH0390880 ফটো উপলব্ধ	E 273 নাম : ৰাজমনি ক্ষত্ৰিয় স্বামীৰ নাম: খোকন ক্ষত্ৰিয় ঘৰ নং : 199 বয়স : 70 লিঙ্গ : মহিলা	KDH0014749 ফটো উপলব্ধ
274 নাম : দুলাল ক্ষত্ৰিয় পিতাৰ নাম: কৃষ্ণ ক্ষত্ৰিয় ঘৰ নং : 180 বয়স : 40 লিঙ্গ : পুৰুষ	KDH0014752 ফটো উপলব্ধ	275 নাম : ৰাখাল ক্ষত্ৰিয় পিতাৰ নাম: নাৰায়ন ক্ষত্ৰিয় ঘৰ নং : 180 বয়স : 30 লিঙ্গ : পুৰুষ	KDH0067397 ফটো উপলব্ধ	276 নাম : বকুল ক্ষত্ৰিয় পিতাৰ নাম: নাৰায়ন ক্ষত্ৰিয় ঘৰ নং : 180 বয়স : 27 লিঙ্গ : পুৰুষ	KDH0407262 ফটো উপলব্ধ
277 নাম : অনিমা দাস স্বামীৰ নাম: ৰাখাল ক্ষত্ৰিয় ঘৰ নং : 180 বয়স : 26 লিঙ্গ : মহিলা	KDH0518142 ফটো উপলব্ধ	278 নাম : কাঞ্চন কুমাৰ ডালু পিতাৰ নাম: ৰামমোহন ডালু ঘৰ নং : 181 বয়স : 62 লিঙ্গ : পুৰুষ	KDH0014753 ফটো উপলব্ধ	279 নাম : নিপুৰ ডালু স্বামীৰ নাম: কাঞ্চন কুমাৰ ডালু ঘৰ নং : 181 বয়স : 52 লিঙ্গ : মহিলা	KDH0014754 ফটো উপলব্ধ
280 নাম : ক্ষমাপতী ডালু পিতাৰ নাম: কাঞ্চন ডালু ঘৰ নং : 181 বয়স : 33 লিঙ্গ : মহিলা	KDH0067579 ফটো উপলব্ধ	281 নাম : ক্ষীতিশ ডালু পিতাৰ নাম: নবীন চন্দ্ৰ ডালু ঘৰ নং : 182 বয়স : 80 লিঙ্গ : পুৰুষ	KDH0014755 ফটো উপলব্ধ	282 নাম : কুঞ্জকুমাৰী ডালু স্বামীৰ নাম: ক্ষীতিশ ডালু ঘৰ নং : 182 বয়স : 67 লিঙ্গ : মহিলা	KDH0014756 ফটো উপলব্ধ
283 নাম : বিশ্বজিত ডালু পিতাৰ নাম: ক্ষীতিশ ডালু ঘৰ নং : 182 বয়স : 46 লিঙ্গ : পুৰুষ	KDH0014757 ফটো উপলব্ধ	284 নাম : সজিত কুং ডালু পিতাৰ নাম: ক্ষীতিশ ডালু ঘৰ নং : 182 বয়স : 40 লিঙ্গ : পুৰুষ	KDH0014758 ফটো উপলব্ধ	285 নাম : কামিনী ডালু স্বামীৰ নাম: বিশ্বজিত ডালু ঘৰ নং : 182 বয়স : 39 লিঙ্গ : মহিলা	KDH0014759 ফটো উপলব্ধ
286 নাম : মৰমী ডালু স্বামীৰ নাম: মানিক ডালু ঘৰ নং : 182 বয়স : 32 লিঙ্গ : মহিলা	KDH0220491 ফটো উপলব্ধ	287 নাম : ৰমা ডালু স্বামীৰ নাম: সজিত কুং ডালু ঘৰ নং : 182 বয়স : 32 লিঙ্গ : মহিলা	KDH0437004 ফটো উপলব্ধ	288 নাম : মানিক ডালু পিতাৰ নাম: ক্ষীতিশ চন্দ্ৰ ডালু ঘৰ নং : 182 বয়স : 30 লিঙ্গ : পুৰুষ	KDH0067819 ফটো উপলব্ধ
289 নাম : মুকেশ কুমাৰ ডালু পিতাৰ নাম: বিশ্বজিত ডালু ঘৰ নং : 182 বয়স : 21 লিঙ্গ : পুৰুষ	KDH2023232 ফটো উপলব্ধ	D 290 নাম : হেনাশ্ৰী ডালু স্বামীৰ নাম: হিন্দুজীত ডালু ঘৰ নং : 188 বয়স : 45 লিঙ্গ : মহিলা	KDH0014762 ফটো উপলব্ধ	D 291 নাম : পূৰ্ণিমা ক্ষত্ৰিয় স্বামীৰ নাম: শম্ভুচৰন ক্ষত্ৰিয় ঘৰ নং : 185 বয়স : 60 লিঙ্গ : মহিলা	KDH0014763 ফটো উপলব্ধ
D 292 নাম : মাযাদেবী ডালু স্বামীৰ নাম: শচীমোহন ডালু ঘৰ নং : 188 বয়স : 52 লিঙ্গ : মহিলা	KDH0014764 ফটো উপলব্ধ	293 নাম : ৰুপ কুমাৰ ডালু পিতাৰ নাম: শচীমোহন ডালু ঘৰ নং : 188 বয়স : 31 লিঙ্গ : পুৰুষ	KDH0485987 ফটো উপলব্ধ	294 নাম : প্ৰণৱ ডালু পিতাৰ নাম: শচী মোহন ডালু ঘৰ নং : 188 বয়স : 27 লিঙ্গ : পুৰুষ	KDH0486050 ফটো উপলব্ধ
295 নাম : বুলবলি ডালু স্বামীৰ নাম: প্ৰণৱ ডালু ঘৰ নং : 188 বয়স : 24 লিঙ্গ : মহিলা	KGU0025270 ফটো উপলব্ধ	296 নাম : ধনেশ্বৰ ডালু পিতাৰ নাম: শচীমোহন ডালু ঘৰ নং : 188 বয়স : 22 লিঙ্গ : পুৰুষ	KDH1693811 ফটো উপলব্ধ	D 297 নাম : সদিনা ডালু স্বামীৰ নাম: বিজয় ডালু ঘৰ নং : 189 বয়স : 59 লিঙ্গ : মহিলা	KDH0014766 ফটো উপলব্ধ
298 নাম : জয়দেৱ ডালু পিতাৰ নাম: বিজয় ডালু ঘৰ নং : 189 বয়স : 40 লিঙ্গ : পুৰুষ	KDH0014767 ফটো উপলব্ধ	299 নাম : সীমা ডালু স্বামীৰ নাম: জয়দেব ডালু ঘৰ নং : 189 বয়স : 33 লিঙ্গ : মহিলা	KDH0633156 ফটো উপলব্ধ	300 নাম : সহদেৱ ডালু পিতাৰ নাম: বিজয় ডালু ঘৰ নং : 189 বয়স : 24 লিঙ্গ : পুৰুষ	KGU0032136 ফটো উপলব্ধ



301 নাম : নাৰায়ন পাল পিতাৰ নাম: সুদন পাল ঘৰ নং : 190 বয়স : 51 লিঙ্গ : পুৰুষ	KDH1841652 ফটো উপলব্ধ	302 নাম : মদন পাল পিতাৰ নাম: সুদন পাল ঘৰ নং : 190 বয়স : 50 লিঙ্গ : পুৰুষ	KDH0014769 ফটো উপলব্ধ	303 নাম : মনু পাল পিতাৰ নাম: সুদন পাল ঘৰ নং : 190 বয়স : 42 লিঙ্গ : পুৰুষ	KDH0014771 ফটো উপলব্ধ
304 নাম : সতীৰানী পাল পিতাৰ নাম: যোগেন্দ্ৰ পাল ঘৰ নং : 190 বয়স : 37 লিঙ্গ : মহিলা	JBM1917186 ফটো উপলব্ধ	305 নাম : নীলিমা পাল স্বামীৰ নাম: মদন পাল ঘৰ নং : 190 বয়স : 33 লিঙ্গ : মহিলা	KDH0014772 ফটো উপলব্ধ	306 নাম : চিন্তামণি পাল স্বামীৰ নাম: নাৰায়ণ পাল ঘৰ নং : 190 বয়স : 33 লিঙ্গ : মহিলা	KDH0014773 ফটো উপলব্ধ
307 নাম : বানীবালা মোদক পিতাৰ নাম: বটেশ্বৰ মোদক ঘৰ নং : 190 বয়স : 33 লিঙ্গ : মহিলা	DZJ5238619 ফটো উপলব্ধ	308 নাম : সোনাই পাল স্বামীৰ নাম: মুনীন্দ্ৰ পাল ঘৰ নং : 191 বয়স : 77 লিঙ্গ : মহিলা	KDH0014774 ফটো উপলব্ধ	309 নাম : সৰস্বতী পাল পিতাৰ নাম: মুনীন্দ্ৰ পাল ঘৰ নং : 191 বয়স : 57 লিঙ্গ : মহিলা	KDH0014775 ফটো উপলব্ধ
310 নাম : যাদব পাল পিতাৰ নাম: মুনীন্দ্ৰ পাল ঘৰ নং : 191 বয়স : 47 লিঙ্গ : পুৰুষ	KDH0014776 ফটো উপলব্ধ	311 নাম : সঞ্জিব পাল পিতাৰ নাম: মুনীন্দ্ৰ পাল ঘৰ নং : 191 বয়স : 42 লিঙ্গ : পুৰুষ	KDH0014777 ফটো উপলব্ধ	312 নাম : তপ্তি বালা পাল স্বামীৰ নাম: সঞ্জিব পাল ঘৰ নং : 191 বয়স : 38 লিঙ্গ : মহিলা	KDH1841787 ফটো উপলব্ধ
313 নাম : শুকন বানী পাল স্বামীৰ নাম: যাদব পাল ঘৰ নং : 191 বয়স : 35 লিঙ্গ : মহিলা	KDH0072009 ফটো উপলব্ধ	314 নাম : মনোজ পাল পিতাৰ নাম: সঞ্জিত পাল ঘৰ নং : 191 বয়স : 20 লিঙ্গ : পুৰুষ	KGU0084608 ফটো উপলব্ধ	315 নাম : সুজল পাল পিতাৰ নাম: যাদব পাল ঘৰ নং : 191 বয়স : 19 লিঙ্গ : পুৰুষ	KGU0136580 ফটো উপলব্ধ
316 নাম : মহানন্দ পাল পিতাৰ নাম: মনীন্দ্ৰ পাল ঘৰ নং : 192 বয়স : 62 লিঙ্গ : পুৰুষ	KDH0014780 ফটো উপলব্ধ	317 নাম : নিত্যানন্দ পাল পিতাৰ নাম: মনীন্দ্ৰ পাল ঘৰ নং : 192 বয়স : 53 লিঙ্গ : পুৰুষ	KDH0014782 ফটো উপলব্ধ	318 নাম : সন্কাৰানী পাল স্বামীৰ নাম: নিত্যানন্দ পাল ঘৰ নং : 192 বয়স : 46 লিঙ্গ : মহিলা	KDH0014783 ফটো উপলব্ধ
319 নাম : মহেশ পাল পিতাৰ নাম: মহানন্দ পাল ঘৰ নং : 192 বয়স : 31 লিঙ্গ : পুৰুষ	KDH0072496 ফটো উপলব্ধ	320 নাম : টম্পা ধৰ পল স্বামীৰ নাম: মহেশ পাল ঘৰ নং : 192 বয়স : 29 লিঙ্গ : মহিলা	KDH0220772 ফটো উপলব্ধ	321 নাম : অল্পনা পাল পিতাৰ নাম: মহানন্দ পাল ঘৰ নং : 192 বয়স : 26 লিঙ্গ : মহিলা	KDH0436915 ফটো উপলব্ধ
322 নাম : শিল্পা পাল স্বামীৰ নাম: বিশ্বজিৎ পাল ঘৰ নং : 192 বয়স : 28 লিঙ্গ : মহিলা	KDH1681824 ফটো উপলব্ধ	323 নাম : বিশ্বজিৎ পাল পিতাৰ নাম: নিত্যানন্দ পাল ঘৰ নং : 192 বয়স : 27 লিঙ্গ : পুৰুষ	KDH0365700 ফটো উপলব্ধ	324 নাম : বিপন পাল পিতাৰ নাম: নিত্যানন্দ পাল ঘৰ নং : 192 বয়স : 21 লিঙ্গ : পুৰুষ	KDH2003283 ফটো উপলব্ধ
325 নাম : বতেশ্বৰ বৰ্মন পিতাৰ নাম: অঘৰ চন্দ্ৰ বৰ্মন ঘৰ নং : 198 বয়স : 67 লিঙ্গ : পুৰুষ	KDH0014784 ফটো উপলব্ধ	326 নাম : বৈশাগী বৰ্মন স্বামীৰ নাম: বতেশ্বৰ বৰ্মন ঘৰ নং : 198 বয়স : 56 লিঙ্গ : মহিলা	KDH0014785 ফটো উপলব্ধ	327 নাম : ফলীন্দ্ৰ বৰ্মন পিতাৰ নাম: বতেশ্বৰ বৰ্মন ঘৰ নং : 198 বয়স : 33 লিঙ্গ : পুৰুষ	KDH0072967 ফটো উপলব্ধ
328 নাম : ফুলমতি বৰ্মন স্বামীৰ নাম: ফলীন্দ্ৰ বৰ্মন ঘৰ নং : 194 বয়স : 28 লিঙ্গ : মহিলা	KDH0518092 ফটো উপলব্ধ	329 নাম : লক্ষী বৰ্মন পিতাৰ নাম: ভুলুঙ্গা বৰ্মন ঘৰ নং : 195 বয়স : 50 লিঙ্গ : পুৰুষ	KDH0014786 ফটো উপলব্ধ	330 নাম : মিনতী বৰ্মন স্বামীৰ নাম: লক্ষী বৰ্মন ঘৰ নং : 195 বয়স : 46 লিঙ্গ : মহিলা	KDH0014788 ফটো উপলব্ধ



331 নাম : প্ৰনৱ বৰ্মন পিতাৰ নাম: লক্ষী বৰ্মন ঘৰ নং : 195 বয়স : 23 লিঙ্গ : পুৰুষ	KDH1334846 ফটো উপলব্ধ	332 নাম : পোলান অধিকাৰী পিতাৰ নাম: গনেশ অধিকাৰী ঘৰ নং : 196 বয়স : 77 লিঙ্গ : পুৰুষ	KDH0014789 ফটো উপলব্ধ	333 নাম : হাৰাধন অধিকাৰী পিতাৰ নাম: পোলান অধিকাৰী ঘৰ নং : 196 বয়স : 40 লিঙ্গ : পুৰুষ	KDH0014790 ফটো উপলব্ধ
334 নাম : নমিতা অধিকাৰী স্বামীৰ নাম: হাৰাধন অধিকাৰী ঘৰ নং : 196 বয়স : 33 লিঙ্গ : মহিলা	KDH0014791 ফটো উপলব্ধ	335 নাম : প্ৰিয়বালা বৰ্মন পিতাৰ নাম: ভুলুঙ্গা বৰ্মন ঘৰ নং : 199 বয়স : 57 লিঙ্গ : মহিলা	KDH0014792 ফটো উপলব্ধ	336 নাম : বিপুল বৰ্মন পিতাৰ নাম: ত্ৰিথু ৰাম বৰ্মন ঘৰ নং : 199 বয়স : 40 লিঙ্গ : পুৰুষ	KDH0014793 ফটো উপলব্ধ
337 নাম : চম্পা বৰ্মণ স্বামীৰ নাম: বিপুল বৰ্মণ ঘৰ নং : 199 বয়স : 34 লিঙ্গ : মহিলা	KDH0014794 ফটো উপলব্ধ	338 নাম : ৰাম কৃষ্ণ বৰ্মন পিতাৰ নাম: জন্তীৰাম বৰ্মন ঘৰ নং : 199 বয়স : 62 লিঙ্গ : পুৰুষ	KDH0014796 ফটো উপলব্ধ	339 নাম : পুতুল বালা বৰ্মন স্বামীৰ নাম: ৰাম কৃষ্ণ বৰ্মন ঘৰ নং : 199 বয়স : 55 লিঙ্গ : মহিলা	KDH0014797 ফটো উপলব্ধ
340 নাম : বাটেন আলী পিতাৰ নাম: আব্দুল ৰহমান ঘৰ নং : 199 বয়স : 60 লিঙ্গ : পুৰুষ	KDH0014798 ফটো উপলব্ধ	341 নাম : খুদেজা বেওয়া পিতাৰ নাম: আব্দুল ৰহমান ঘৰ নং : 199 বয়স : 57 লিঙ্গ : মহিলা	KDH0014799 ফটো উপলব্ধ	D 342 নাম : আমিলা বিবি স্বামীৰ নাম: বাটেন আলী ঘৰ নং : 199 বয়স : 52 লিঙ্গ : মহিলা	KDH0014801 ফটো উপলব্ধ
D 343 নাম : জমিলা বিবি স্বামীৰ নাম: আটেন আলী ঘৰ নং : 199 বয়স : 50 লিঙ্গ : মহিলা	KDH0014802 ফটো উপলব্ধ	344 নাম : আছৰ আলী সেখ পিতাৰ নাম: আ: ৰহমান ঘৰ নং : 199 বয়স : 48 লিঙ্গ : পুৰুষ	KDH0014803 ফটো উপলব্ধ	345 নাম : আনোৱাৰ আলী পিতাৰ নাম: আব্দুল ৰহমান ঘৰ নং : 199 বয়স : 45 লিঙ্গ : পুৰুষ	KDH0014804 ফটো উপলব্ধ
346 নাম : দুলেচা বিবি স্বামীৰ নাম: আছৰ আলী সেখ ঘৰ নং : 199 বয়স : 43 লিঙ্গ : মহিলা	KDH0014805 ফটো উপলব্ধ	347 নাম : নূৰবান বিবি স্বামীৰ নাম: আনোৱাৰ আলী ঘৰ নং : 199 বয়স : 40 লিঙ্গ : মহিলা	KDH0014806 ফটো উপলব্ধ	348 নাম : তাহিৰন বেগম স্বামীৰ নাম: আমিনুল ইছলাম ঘৰ নং : 199 বয়স : 35 লিঙ্গ : মহিলা	KDH0323659 ফটো উপলব্ধ
349 নাম : মজিদা খাতুন স্বামীৰ নাম: মছলেম আলী ঘৰ নং : 199 বয়স : 33 লিঙ্গ : মহিলা	KDH0323667 ফটো উপলব্ধ	350 নাম : আমিনুল ইছলাম পিতাৰ নাম: আব্দুল ৰহমান ঘৰ নং : 199 বয়স : 33 লিঙ্গ : পুৰুষ	KDH0014807 ফটো উপলব্ধ	351 নাম : মছলেম আলী পিতাৰ নাম: বাটেন আলী ঘৰ নং : 199 বয়স : 32 লিঙ্গ : পুৰুষ	KDH0323717 ফটো উপলব্ধ
352 নাম : মফি দুল আলী পিতাৰ নাম: বাটেন আলী ঘৰ নং : 199 বয়স : 31 লিঙ্গ : পুৰুষ	KDH0519801 ফটো উপলব্ধ	353 নাম : ছপিনা বেগম পিতাৰ নাম: আব্দুল ৰহমান ঘৰ নং : 199 বয়স : 28 লিঙ্গ : মহিলা	KDH0074856 ফটো উপলব্ধ	354 নাম : গুলবাহাৰ আলী পিতাৰ নাম: আপছাৰ আলী ঘৰ নং : 199 বয়স : 26 লিঙ্গ : পুৰুষ	KDH2023315 ফটো উপলব্ধ
355 নাম : আকলিমা বেগম স্বামীৰ নাম: গুলবাহাৰ আলী ঘৰ নং : 199 বয়স : 22 লিঙ্গ : মহিলা	KDH2023323 ফটো উপলব্ধ	356 নাম : চানীদুল আলি পিতাৰ নাম: আবচাৰ আলি ঘৰ নং : 199 বয়স : 21 লিঙ্গ : পুৰুষ	KGU0108589 ফটো উপলব্ধ	D 357 নাম : অনিতা গড় স্বামীৰ নাম: মিঠু গড় ঘৰ নং : 200 বয়স : 48 লিঙ্গ : মহিলা	KDH0014809 ফটো উপলব্ধ
358 নাম : মাধব গৌড় পিতাৰ নাম: মিঠু গৌড় ঘৰ নং : 200 বয়স : 32 লিঙ্গ : পুৰুষ	KDH0014810 ফটো উপলব্ধ	359 নাম : ৰাজিব গড় পিতাৰ নাম: মিঠু গড় ঘৰ নং : 200 বয়স : 31 লিঙ্গ : পুৰুষ	KDH0635680 ফটো উপলব্ধ	360 নাম : উপানন্দ গড় পিতাৰ নাম: মিঠু গড় ঘৰ নং : 200 বয়স : 28 লিঙ্গ : পুৰুষ	KDH0635714 ফটো উপলব্ধ



<p>361</p> <p>নাম : পৰশমনি মোদক স্বামীৰ নাম: নৰেন্দ্ৰ মোদক ঘৰ নং : 201 বয়স : 84 লিঙ্গ : মহিলা</p> <p>KDH0014811</p> <p>ফটো উপলব্ধ</p>	<p>362</p> <p>নাম : বিপুল মোদক পিতাৰ নাম: নৰেন্দ্ৰ মোদক ঘৰ নং : 201 বয়স : 45 লিঙ্গ : পুৰুষ</p> <p>KDH0014812</p> <p>ফটো উপলব্ধ</p>	<p>363</p> <p>নাম : ভবতাৰণ মোদক পিতাৰ নাম: নৰেন্দ্ৰ মোদক ঘৰ নং : 201 বয়স : 35 লিঙ্গ : পুৰুষ</p> <p>KDH0014813</p> <p>ফটো উপলব্ধ</p>
<p>364</p> <p>নাম : গনেশ শীল পিতাৰ নাম: উমেশ শীল ঘৰ নং : 202 বয়স : 72 লিঙ্গ : পুৰুষ</p> <p>KDH0014814</p> <p>ফটো উপলব্ধ</p>	<p>365</p> <p>নাম : মিনতী শীল স্বামীৰ নাম: গনেশ শীল ঘৰ নং : 202 বয়স : 65 লিঙ্গ : মহিলা</p> <p>KDH0014815</p> <p>ফটো উপলব্ধ</p>	<p>366</p> <p>নাম : গৌৰাংগ শীল পিতাৰ নাম: গনেশ শীল ঘৰ নং : 202 বয়স : 42 লিঙ্গ : পুৰুষ</p> <p>KDH0014816</p> <p>ফটো উপলব্ধ</p>
<p>367</p> <p>নাম : গদাধৰ শীল পিতাৰ নাম: গনেশ শীল ঘৰ নং : 202 বয়স : 38 লিঙ্গ : পুৰুষ</p> <p>KDH0014817</p> <p>ফটো উপলব্ধ</p>	<p>368</p> <p>নাম : গংগা শীল স্বামীৰ নাম: গৌৰাংগ শীল ঘৰ নং : 202 বয়স : 36 লিঙ্গ : মহিলা</p> <p>KDH0014818</p> <p>ফটো উপলব্ধ</p>	<p>369</p> <p>নাম : উদ্ধব শীল পিতাৰ নাম: গনেশ শীল ঘৰ নং : 202 বয়স : 34 লিঙ্গ : পুৰুষ</p> <p>KDH0014819</p> <p>ফটো উপলব্ধ</p>
<p>370</p> <p>নাম : তুলসী বালা শীল স্বামীৰ নাম: গদাধৰ শীল ঘৰ নং : 202 বয়স : 33 লিঙ্গ : মহিলা</p> <p>KDH0220764</p> <p>ফটো উপলব্ধ</p>	<p>371</p> <p>নাম : স্বপ্না শীল স্বামীৰ নাম: উদ্ধব শীল ঘৰ নং : 202 বয়স : 22 লিঙ্গ : মহিলা</p> <p>KDH1472547</p> <p>ফটো উপলব্ধ</p>	<p>372</p> <p>নাম : যশোবালা বৰ্মন স্বামীৰ নাম: গান্ধীৰাম বৰ্মন ঘৰ নং : 203 বয়স : 62 লিঙ্গ : মহিলা</p> <p>KDH0014820</p> <p>ফটো উপলব্ধ</p>
<p>373</p> <p>নাম : প্ৰফুল্ল ৰায় পিতাৰ নাম: দয়াল ৰায় ঘৰ নং : 208 বয়স : 57 লিঙ্গ : পুৰুষ</p> <p>KDH1842166</p> <p>ফটো উপলব্ধ</p>	<p>374</p> <p>নাম : শুভাংসু ৰায় পিতাৰ নাম: দয়াল চন্দ্ৰ ৰায় ঘৰ নং : 208ক বয়স : 52 লিঙ্গ : পুৰুষ</p> <p>KDH0014821</p> <p>ফটো উপলব্ধ</p>	<p>375</p> <p>নাম : যষ্ঠমী ৰায় স্বামীৰ নাম: প্ৰফুল্ল ৰায় ঘৰ নং : 208 বয়স : 47 লিঙ্গ : মহিলা</p> <p>KDH1842177</p> <p>ফটো উপলব্ধ</p>
<p>376</p> <p>নাম : ৰঞ্জিত ৰায় পিতাৰ নাম: দয়াল ৰায় ঘৰ নং : 208 বয়স : 39 লিঙ্গ : পুৰুষ</p> <p>KDH1842188</p> <p>ফটো উপলব্ধ</p>	<p>377</p> <p>নাম : পৰিতোশ ৰায় পিতাৰ নাম: প্ৰফুল্ল ৰায় ঘৰ নং : 208 বয়স : 30 লিঙ্গ : পুৰুষ</p> <p>KDH0078865</p> <p>ফটো উপলব্ধ</p>	<p>378</p> <p>নাম : প্ৰকাশ ৰায় পিতাৰ নাম: প্ৰফুল্ল ৰায় ঘৰ নং : 208 বয়স : 29 লিঙ্গ : পুৰুষ</p> <p>KDH0078899</p> <p>ফটো উপলব্ধ</p>
<p>379</p> <p>নাম : আৰতী ৰায় স্বামীৰ নাম: প্ৰকাশ ৰায় ঘৰ নং : 204 বয়স : 26 লিঙ্গ : মহিলা</p> <p>KDH0436907</p> <p>ফটো উপলব্ধ</p>	<p>380</p> <p>নাম : গোবিন্দ ৰায় পিতাৰ নাম: প্ৰফুল্ল ৰায় ঘৰ নং : 204 বয়স : 25 লিঙ্গ : পুৰুষ</p> <p>KDH0436899</p> <p>ফটো উপলব্ধ</p>	<p>381</p> <p>নাম : শান্তি দেৱী বৰ্মন স্বামীৰ নাম: পৰিতোশ ৰায় ঘৰ নং : 204 বয়স : 23 লিঙ্গ : মহিলা</p> <p>KDH2011427</p> <p>ফটো উপলব্ধ</p>
<p>382</p> <p>নাম : গোপাল ৰায় পিতাৰ নাম: প্ৰফুল্ল ৰায় ঘৰ নং : 204 বয়স : 21 লিঙ্গ : পুৰুষ</p> <p>KDH2011419</p> <p>ফটো উপলব্ধ</p>	<p>383</p> <p>নাম : অনিতা পাল পিতাৰ নাম: মুনীন্দ্ৰ পাল ঘৰ নং : 204ক বয়স : 39 লিঙ্গ : মহিলা</p> <p>KDH1841776</p> <p>ফটো উপলব্ধ</p>	<p>384</p> <p>নাম : স্নীতিশ চন্দ্ৰ বৰ্মন পিতাৰ নাম: যোগেশ বৰ্মন ঘৰ নং : 205 বয়স : 82 লিঙ্গ : পুৰুষ</p> <p>KDH0014822</p> <p>ফটো উপলব্ধ</p>
<p>385</p> <p>নাম : দিগেন্দ্ৰ বৰ্মন পিতাৰ নাম: যোগেশ বৰ্মন ঘৰ নং : 205ক বয়স : 78 লিঙ্গ : পুৰুষ</p> <p>KDH0014823</p> <p>ফটো উপলব্ধ</p>	<p>386</p> <p>নাম : কিৰন ৰায় পিতাৰ নাম: জোগেশ ৰায় ঘৰ নং : 205 বয়স : 65 লিঙ্গ : পুৰুষ</p> <p>KDH0522334</p> <p>ফটো উপলব্ধ</p>	<p>387</p> <p>নাম : সেন্দৰীবালা বৰ্মন স্বামীৰ নাম: দিগেন্দ্ৰ বৰ্মন ঘৰ নং : 205ক বয়স : 62 লিঙ্গ : মহিলা</p> <p>KDH0014824</p> <p>ফটো উপলব্ধ</p>
<p>388</p> <p>নাম : কানন ৰায় স্বামীৰ নাম: কিৰন ৰায় ঘৰ নং : 205 বয়স : 56 লিঙ্গ : মহিলা</p> <p>KDH0522318</p> <p>ফটো উপলব্ধ</p>	<p>389</p> <p>নাম : কেশব ৰয় পিতাৰ নাম: কিৰন ৰয় ঘৰ নং : 205 বয়স : 29 লিঙ্গ : পুৰুষ</p> <p>KDH0436816</p> <p>ফটো উপলব্ধ</p>	<p>390</p> <p>নাম : কৰবী বৰ্মন পিতাৰ নাম: ডিগেন বৰ্মন ঘৰ নং : 205 বয়স : 28 লিঙ্গ : মহিলা</p> <p>KDH0079327</p> <p>ফটো উপলব্ধ</p>



391 নাম : অঞ্জলী ৰায় পিতাৰ নাম: কিৰণ ৰায় ঘৰ নং : 205 বয়স : 21 লিঙ্গ : মহিলা	KGU0141945 ফটো উপলব্ধ	392 নাম : বাসতি বৰ্মন স্বামীৰ নাম: যোগেশ বৰ্মন ঘৰ নং : 206 বয়স : 55 লিঙ্গ : মহিলা	KDH0014826 ফটো উপলব্ধ	393 নাম : জগদীশ বৰ্মন পিতাৰ নাম: যোগেশ বৰ্মন ঘৰ নং : 206 বয়স : 31 লিঙ্গ : পুৰুষ	KDH0079459 ফটো উপলব্ধ
394 নাম : অনিতা বৰ্মন স্বামীৰ নাম: জগদীশ বৰ্মন ঘৰ নং : 206 বয়স : 30 লিঙ্গ : মহিলা	KDH0559757 ফটো উপলব্ধ	395 নাম : উওম বৰ্মন পিতাৰ নাম: যোগেন বৰ্মন ঘৰ নং : 206 বয়স : 25 লিঙ্গ : পুৰুষ	KDH0518167 ফটো উপলব্ধ	E 396 নাম : শুবাগী বৰ্মন স্বামীৰ নাম: ব্ৰজবাসী বৰ্মন ঘৰ নং : 209 বয়স : 85 লিঙ্গ : মহিলা	KDH0014827 ফটো উপলব্ধ
397 নাম : বিমল বৰ্মন পিতাৰ নাম: ব্ৰজবাসী বৰ্মন ঘৰ নং : 207 বয়স : 51 লিঙ্গ : পুৰুষ	KDH0437038 ফটো উপলব্ধ	398 নাম : সৰজিনী স্বামীৰ নাম: বিমল বৰ্মন ঘৰ নং : 207 বয়স : 51 লিঙ্গ : মহিলা	KDH0437046 ফটো উপলব্ধ	399 নাম : সৰ্বিতা বৰ্মন স্বামীৰ নাম: জীতেন বৰ্মন ঘৰ নং : 209 বয়স : 43 লিঙ্গ : মহিলা	KDH0014830 ফটো উপলব্ধ
400 নাম : বিজিতা বৰ্মন পিতাৰ নাম: বিমল বৰ্মন ঘৰ নং : 207 বয়স : 27 লিঙ্গ : মহিলা	KDH0436949 ফটো উপলব্ধ	401 নাম : বিকাশ বৰ্মন পিতাৰ নাম: জীতেন বৰ্মন ঘৰ নং : 207 বয়স : 25 লিঙ্গ : পুৰুষ	KDH0519819 ফটো উপলব্ধ	402 নাম : কীৰ্তন বৰ্মন মাতৃৰ নাম: সৰ্বিতা বৰ্মন ঘৰ নং : 207 বয়স : 22 লিঙ্গ : পুৰুষ	KDH1691765 ফটো উপলব্ধ
#2 403 নাম : বিত বৰ্মন পিতাৰ নাম: জীতেন বৰ্মন ঘৰ নং : 207 বয়স : 19 লিঙ্গ : পুৰুষ	KGU0141960 ফটো উপলব্ধ	404 নাম : কৰ্নমোহন পাল পিতাৰ নাম: বাৰেন্দ্ৰ পাল ঘৰ নং : 209 বয়স : 40 লিঙ্গ : পুৰুষ	KDH0014836 ফটো উপলব্ধ	405 নাম : অখিল চন্দ্ৰ পাল পিতাৰ নাম: বাৰেন চন্দ্ৰ পাল ঘৰ নং : 209 বয়স : 28 লিঙ্গ : পুৰুষ	KDH0325936 ফটো উপলব্ধ
406 নাম : পাৰ্বতী পাল স্বামীৰ নাম: কৰ্ন মোহন পাল ঘৰ নং : 209 বয়স : 28 লিঙ্গ : মহিলা	KDH0436923 ফটো উপলব্ধ	407 নাম : যোগেন্দ্ৰ পাল পিতাৰ নাম: বিষ্ণু পাল ঘৰ নং : 210 বয়স : 68 লিঙ্গ : পুৰুষ	KDH0014838 ফটো উপলব্ধ	408 নাম : মিনাৰানী পাল স্বামীৰ নাম: যোগেন্দ্ৰ পাল ঘৰ নং : 210 বয়স : 58 লিঙ্গ : মহিলা	KDH0014839 ফটো উপলব্ধ
409 নাম : যতিন্দ্ৰ পাল পিতাৰ নাম: যোগেন্দ্ৰ পাল ঘৰ নং : 210 বয়স : 31 লিঙ্গ : পুৰুষ	KDH0081927 ফটো উপলব্ধ	410 নাম : জয়ন্ত পাল পিতাৰ নাম: যোগেন্দ্ৰ পাল ঘৰ নং : 210 বয়স : 29 লিঙ্গ : পুৰুষ	KDH0382598 ফটো উপলব্ধ	411 নাম : দ্ৰৌপদী দাস পাল স্বামীৰ নাম: যতিন্দ্ৰ পাল ঘৰ নং : 210 বয়স : 25 লিঙ্গ : মহিলা	KGU0040881 ফটো উপলব্ধ
412 নাম : মালতী পাল স্বামীৰ নাম: জয়ন্ত পাল ঘৰ নং : 210 বয়স : 24 লিঙ্গ : মহিলা	KGU0038828 ফটো উপলব্ধ	413 নাম : কুলমনি মোদক স্বামীৰ নাম: নিত্য, নিন্দ মোদক ঘৰ নং : 211 বয়স : 85 লিঙ্গ : মহিলা	KDH0014840 ফটো উপলব্ধ	414 নাম : মনোৰঞ্জন মোদক পিতাৰ নাম: নিত্য, নিন্দ মোদক ঘৰ নং : 211 বয়স : 48 লিঙ্গ : পুৰুষ	KDH0014841 ফটো উপলব্ধ
D 415 নাম : সাধনা মোদক স্বামীৰ নাম: মনোৰঞ্জন মোদক ঘৰ নং : 211 বয়স : 42 লিঙ্গ : মহিলা	KDH0014842 ফটো উপলব্ধ	416 নাম : হৰিশ মোদক পিতাৰ নাম: মনোৰঞ্জন মোদক ঘৰ নং : 211 বয়স : 40 লিঙ্গ : পুৰুষ	KDH0014843 ফটো উপলব্ধ	417 নাম : বলোৰাম মোদক পিতাৰ নাম: কুলমনি মোদক ঘৰ নং : 211 বয়স : 30 লিঙ্গ : পুৰুষ	KDH1917244 ফটো উপলব্ধ
418 নাম : সাবেত্ৰী মোদক স্বামীৰ নাম: বলোৰাম মোদক ঘৰ নং : 211 বয়স : 29 লিঙ্গ : মহিলা	KGU0021170 ফটো উপলব্ধ	419 নাম : প্ৰাণগোপাল মোদক পিতাৰ নাম: মনোৰঞ্জন মোদক ঘৰ নং : 211 বয়স : 23 লিঙ্গ : পুৰুষ	KDH1313196 ফটো উপলব্ধ	420 নাম : সংগীতা সৰকাৰ স্বামীৰ নাম: প্ৰাণগোপাল মোদক ঘৰ নং : 211 বয়স : 21 লিঙ্গ : মহিলা	KGU0013169 ফটো উপলব্ধ



421 নাম : নিৰঞ্জন মোদক পিতাৰ নাম: নিত্য.নন্দ মোদক ঘৰ নং : ২১২ বয়স : 67 লিঙ্গ : পুৰুষ	KDH0014844 ফটো উপলব্ধ	422 নাম : আৰতী মোদক স্বামীৰ নাম: নিৰঞ্জন মোদক ঘৰ নং : ২১২ বয়স : 56 লিঙ্গ : মহিলা	KDH0014846 ফটো উপলব্ধ	423 নাম : চঞ্চল মোদক পিতাৰ নাম: নিৰঞ্জন মোদক ঘৰ নং : ২১২ বয়স : 40 লিঙ্গ : পুৰুষ	KDH0014847 ফটো উপলব্ধ
424 নাম : মামী দে মোদক স্বামীৰ নাম: চঞ্চল মোদক ঘৰ নং : ২১২ বয়স : 36 লিঙ্গ : মহিলা	KDH1917379 ফটো উপলব্ধ	425 নাম : বনুট মোদক পিতাৰ নাম: নিৰঞ্জন মোদক ঘৰ নং : ২১২ বয়স : 31 লিঙ্গ : পুৰুষ	KDH0014848 ফটো উপলব্ধ	426 নাম : ময়না মোদক পিতাৰ নাম: নিৰঞ্জন মোদক ঘৰ নং : ২১২ বয়স : 28 লিঙ্গ : মহিলা	KDH0364463 ফটো উপলব্ধ
427 নাম : নৰোত্তম মোদক পিতাৰ নাম: নিৰঞ্জন মোদক ঘৰ নং : 212 বয়স : 28 লিঙ্গ : পুৰুষ	KDH0436782 ফটো উপলব্ধ	428 নাম : বিমা দাস স্বামীৰ নাম: বনুট মোদক ঘৰ নং : 212 বয়স : 27 লিঙ্গ : মহিলা	KDH0635573 ফটো উপলব্ধ	429 নাম : সত্য মনি ডালু স্বামীৰ নাম: ৰাধামোহন ডালু ঘৰ নং : ২১৩ বয়স : 85 লিঙ্গ : মহিলা	KDH0014849 ফটো উপলব্ধ
430 নাম : প্ৰহলাদ ডালু পিতাৰ নাম: তীৰ্থ ডালু ঘৰ নং : 213 বয়স : 39 লিঙ্গ : পুৰুষ	BYK1627141 ফটো উপলব্ধ	431 নাম : জয়ন্তী ডালু স্বামীৰ নাম: প্ৰহলাদ ডালু ঘৰ নং : 213 বয়স : 34 লিঙ্গ : মহিলা	BYK0231019 ফটো উপলব্ধ	432 নাম : ৰমণীবালা মোদক স্বামীৰ নাম: যতীন্দ্ৰ মোদক ঘৰ নং : ২১৪ বয়স : 85 লিঙ্গ : মহিলা	KDH1842495 ফটো উপলব্ধ
433 নাম : ৰাজ মোদক পিতাৰ নাম: জ্যোতিষ মোদক ঘৰ নং : ২১৫ বয়স : 31 লিঙ্গ : পুৰুষ	KDH0382697 ফটো উপলব্ধ	434 নাম : বিকাশ মোডক পিতাৰ নাম: জ্যোতিষ মোডক ঘৰ নং : 215 বয়স : 25 লিঙ্গ : পুৰুষ	KDH0635359 ফটো উপলব্ধ	435 নাম : নিৰবালা পাল স্বামীৰ নাম: যোগেশ পাল ঘৰ নং : ২১৮ বয়স : 65 লিঙ্গ : মহিলা	KDH0014854 ফটো উপলব্ধ
436 নাম : জগদীশ পাল পিতাৰ নাম: যোগেশ পাল ঘৰ নং : ২১৮ বয়স : 54 লিঙ্গ : পুৰুষ	KDH0014855 ফটো উপলব্ধ	437 নাম : প্ৰমিলা পাল স্বামীৰ নাম: জগদীশ পাল ঘৰ নং : ২১৮ বয়স : 45 লিঙ্গ : মহিলা	KDH0014856 ফটো উপলব্ধ	438 নাম : প্ৰিয়দীশ পাল পিতাৰ নাম: যোগেশ পাল ঘৰ নং : ২১৮ বয়স : 42 লিঙ্গ : পুৰুষ	KDH0014857 ফটো উপলব্ধ
439 নাম : বিশকা পাল পিতাৰ নাম: যোগেশ পাল ঘৰ নং : ২১৮ বয়স : 32 লিঙ্গ : মহিলা	KDH0014858 ফটো উপলব্ধ	440 নাম : মাখন পাল পিতাৰ নাম: যোগেশ পাল ঘৰ নং : ২১৮ বয়স : 29 লিঙ্গ : পুৰুষ	KDH0382879 ফটো উপলব্ধ	441 নাম : পূৰ্ণিমা পাল স্বামীৰ নাম: প্ৰিয়দীশ পাল ঘৰ নং : ২১৮ বয়স : 28 লিঙ্গ : মহিলা	KDH0220350 ফটো উপলব্ধ
442 নাম : বিৰেশ পাল পিতাৰ নাম: জগদীশ পাল ঘৰ নং : 218 বয়স : 24 লিঙ্গ : পুৰুষ	KDH0599175 ফটো উপলব্ধ	443 নাম : মীনাবালা পাল স্বামীৰ নাম: সুৰেশ পাল ঘৰ নং : ২১৯ বয়স : 75 লিঙ্গ : মহিলা	KDH0014859 ফটো উপলব্ধ	444 নাম : ৰামবাবু বৰ্মন পিতাৰ নাম: সুধন বৰ্মন ঘৰ নং : ২১৯খ বয়স : 55 লিঙ্গ : পুৰুষ	KDH0014864 ফটো উপলব্ধ
445 নাম : প্ৰভাত পাল পিতাৰ নাম: সুৰেশ পাল ঘৰ নং : ২১৯ বয়স : 53 লিঙ্গ : পুৰুষ	KDH0014860 ফটো উপলব্ধ	446 নাম : ৰঞ্জিত পাল পিতাৰ নাম: সুৰেশ পাল ঘৰ নং : ২১৯ক বয়স : 50 লিঙ্গ : পুৰুষ	KDH0014862 ফটো উপলব্ধ	447 নাম : সাবিত্ৰী পাল স্বামীৰ নাম: প্ৰভাত পাল ঘৰ নং : ২১৯ বয়স : 47 লিঙ্গ : মহিলা	KDH0014861 ফটো উপলব্ধ
448 নাম : জ্যোত্স্না বৰ্মন স্বামীৰ নাম: ৰামবাবু বৰ্মন ঘৰ নং : ২১৯খ বয়স : 45 লিঙ্গ : মহিলা	KDH0014865 ফটো উপলব্ধ	449 নাম : অলকা পাল স্বামীৰ নাম: ৰঞ্জিত পাল ঘৰ নং : ২১৯ক বয়স : 45 লিঙ্গ : মহিলা	KDH0014863 ফটো উপলব্ধ	450 নাম : সুচিত্ৰা পাল স্বামীৰ নাম: বিশ্বনাথ পাল ঘৰ নং : 219 বয়স : 35 লিঙ্গ : মহিলা	KDH0518159 ফটো উপলব্ধ



451 নাম : বিশ্বনাথ পাল পিতাৰ নাম: সুৰেশ পাল ঘৰ নং : 218 বয়স : 28 লিঙ্গ : পুৰুষ	KDH0084186 ফটো উপলব্ধ	452 নাম : যমুনা বানী পাল পিতাৰ নাম: প্ৰভাত পাল ঘৰ নং : 219 বয়স : 26 লিঙ্গ : মহিলা	KGU0117028 ফটো উপলব্ধ	453 নাম : নিৰেশ পাল পিতাৰ নাম: প্ৰভাত পাল ঘৰ নং : 219 বয়স : 19 লিঙ্গ : পুৰুষ	KGU0108985 ফটো উপলব্ধ
454 নাম : উজ্জল বৰ্মন পিতাৰ নাম: ৰামবাবু বৰ্মন ঘৰ নং : 219 খ বয়স : 22 লিঙ্গ : পুৰুষ	KDH2002160 ফটো উপলব্ধ	455 নাম : সীতানন্দ গড় পিতাৰ নাম: দয়াৰাম গড় ঘৰ নং : 220 বয়স : 57 লিঙ্গ : পুৰুষ	KDH0014867 ফটো উপলব্ধ	456 নাম : শকুন্তলা গড় পিতাৰ নাম: দয়াৰাম গড় ঘৰ নং : 220 বয়স : 55 লিঙ্গ : মহিলা	KDH1842688 ফটো উপলব্ধ
457 নাম : ৰামানন্দ গড় পিতাৰ নাম: দয়াৰাম গড় ঘৰ নং : 220 বয়স : 47 লিঙ্গ : পুৰুষ	KDH0014868 ফটো উপলব্ধ	458 নাম : সাধনা গড় স্বামীৰ নাম: ৰামানন্দ গড় ঘৰ নং : 220 বয়স : 42 লিঙ্গ : মহিলা	KDH0014869 ফটো উপলব্ধ	459 নাম : কনক গড় পিতাৰ নাম: দয়াৰাম গড় ঘৰ নং : 220 বয়স : 40 লিঙ্গ : পুৰুষ	KDH0014870 ফটো উপলব্ধ
460 নাম : ৰুপমী গৌড় পাল স্বামীৰ নাম: সীতানন্দ গৌড় ঘৰ নং : 220 বয়স : 34 লিঙ্গ : মহিলা	KDH0014871 ফটো উপলব্ধ	461 নাম : ৰামেশ্বৰ গৌড় পিতাৰ নাম: ভৱেন গৌড় ঘৰ নং : 220 বয়স : 30 লিঙ্গ : পুৰুষ	KDH0085696 ফটো উপলব্ধ	462 নাম : পুনম গৌড় স্বামীৰ নাম: কনক গৌড় ঘৰ নং : 220 বয়স : 30 লিঙ্গ : মহিলা	KDH0221143 ফটো উপলব্ধ
463 নাম : প্ৰণিতা গৌড় মাতৃৰ নাম: ৰুপসী গৌড় পাল ঘৰ নং : 220 বয়স : 29 লিঙ্গ : মহিলা	KDH1982032 ফটো উপলব্ধ	464 নাম : মহেশ গড় পিতাৰ নাম: ৰামানন্দ গড় ঘৰ নং : 220 বয়স : 24 লিঙ্গ : পুৰুষ	KDH0635607 ফটো উপলব্ধ	465 নাম : মতীলাল পাল পিতাৰ নাম: বিষ্ণু পাল ঘৰ নং : 221 বয়স : 60 লিঙ্গ : পুৰুষ	KDH0014872 ফটো উপলব্ধ
466 নাম : ৰুক্মিণী পাল স্বামীৰ নাম: মতীলাল পাল ঘৰ নং : 221 বয়স : 58 লিঙ্গ : মহিলা	KDH0014873 ফটো উপলব্ধ	467 নাম : গোবিন্দ পাল পিতাৰ নাম: মতি লাল পাল ঘৰ নং : 221 বয়স : 31 লিঙ্গ : পুৰুষ	KDH0014877 ফটো উপলব্ধ	468 নাম : সুব্ৰত পাল পিতাৰ নাম: মতীলাল পাল ঘৰ নং : 221 বয়স : 29 লিঙ্গ : পুৰুষ	KDH0327635 ফটো উপলব্ধ
469 নাম : ৰতন কুমাৰ পাল পিতাৰ নাম: মতীলাল পাল ঘৰ নং : 221 বয়স : 27 লিঙ্গ : পুৰুষ	KDH0327726 ফটো উপলব্ধ	D 470 নাম : শিবানী গড় স্বামীৰ নাম: আনন্দ মন্ডল ঘৰ নং : 222 বয়স : 55 লিঙ্গ : মহিলা	KDH0014879 ফটো উপলব্ধ	471 নাম : সতীশ মণ্ডল পিতাৰ নাম: আনন্দ মণ্ডল ঘৰ নং : 222 বয়স : 30 লিঙ্গ : পুৰুষ	KDH0086637 ফটো উপলব্ধ
472 নাম : ফুলেশ্বৰী কুচাৰী পিতাৰ নাম: কেটেৰা ৰাভা ঘৰ নং : 223 বয়স : 60 লিঙ্গ : মহিলা	KDH1173921 ফটো উপলব্ধ	473 নাম : কেৰু মহন্ত পিতাৰ নাম: তৰনী মহন্ত ঘৰ নং : 228 বয়স : 69 লিঙ্গ : পুৰুষ	KDH0014881 ফটো উপলব্ধ	474 নাম : শিবচৰন মহন্ত পিতাৰ নাম: কেৰু মহন্ত ঘৰ নং : 228 বয়স : 40 লিঙ্গ : পুৰুষ	KDH1842791 ফটো উপলব্ধ
475 নাম : বিজুতি মহন্ত পিতাৰ নাম: কেৰু মহন্ত ঘৰ নং : 228 বয়স : 37 লিঙ্গ : মহিলা	KDH0014883 ফটো উপলব্ধ	476 নাম : ললিতা কছাৰী স্বামীৰ নাম: বাসুদেব কছাৰী ঘৰ নং : 226 বয়স : 55 লিঙ্গ : মহিলা	KDH0014885 ফটো উপলব্ধ	477 নাম : জীতেন বসুমতাৰী পিতাৰ নাম: নৰেন্দ্ৰ বসুমতাৰী ঘৰ নং : 226 বয়স : 48 লিঙ্গ : পুৰুষ	KDH1495234 ফটো উপলব্ধ
478 নাম : মাধুৰী কছাৰী পিতাৰ নাম: বাসুদেব কছাৰী ঘৰ নং : 226 বয়স : 34 লিঙ্গ : মহিলা	KDH0014887 ফটো উপলব্ধ	479 নাম : বহাগী কছাৰী পিতাৰ নাম: বাসুদেব কছাৰী ঘৰ নং : 226 বয়স : 29 লিঙ্গ : মহিলা	KDH0221101 ফটো উপলব্ধ	480 নাম : নিৰঞ্জন হাজোং পিতাৰ নাম: মালিন হাজোং ঘৰ নং : 229 বয়স : 78 লিঙ্গ : পুৰুষ	KDH0014888 ফটো উপলব্ধ



481 নাম : ৰপতি হাজোং স্বামীৰ নাম: নিৰঞ্জন হাজোং ঘৰ নং : ২২৭ বয়স : 67 লিঙ্গ : মহিলা	KDH0014889	ফটো উপলব্ধ	482 নাম : নিৰাৰন হাজোং পিতাৰ নাম: নিৰঞ্জন হাজোং ঘৰ নং : ২২৭ বয়স : 52 লিঙ্গ : পুৰুষ	KDH0014890	ফটো উপলব্ধ	483 নাম : সুদৰ্শন হাজোং পিতাৰ নাম: নিৰঞ্জন হাজোং ঘৰ নং : ২২৭ বয়স : 49 লিঙ্গ : পুৰুষ	KDH1842893	ফটো উপলব্ধ
484 নাম : পূৰ্ণিমা হাজোং স্বামীৰ নাম: নিৰাৰন হাজোং ঘৰ নং : ২২৭ বয়স : 48 লিঙ্গ : মহিলা	KDH0014891	ফটো উপলব্ধ	485 নাম : আমাতি হাজোং স্বামীৰ নাম: সুদৰ্শন হাজোং ঘৰ নং : ২২৭ বয়স : 46 লিঙ্গ : মহিলা	KDH0014892	ফটো উপলব্ধ	486 নাম : সঞ্জীত হাজোং পিতাৰ নাম: নিৰঞ্জন হাজোং ঘৰ নং : ২২৭ বয়স : 45 লিঙ্গ : পুৰুষ	KDH0014893	ফটো উপলব্ধ
487 নাম : প্ৰণৱ হাজোং পিতাৰ নাম: নিৰাৰন হাজোং ঘৰ নং : ২২৭ বয়স : 26 লিঙ্গ : পুৰুষ	KDH0408112	ফটো উপলব্ধ	488 নাম : হৰ্পনা হাজোং স্বামীৰ নাম: সঞ্জীত হাজোং ঘৰ নং : 227 বয়স : 26 লিঙ্গ : মহিলা	KGU0038802	ফটো উপলব্ধ	489 নাম : স্বাগতা হাজোং পিতাৰ নাম: নিৰাৰন হাজোং ঘৰ নং : 227 বয়স : 23 লিঙ্গ : মহিলা	KDH2023216	ফটো উপলব্ধ
490 নাম : আলক হাজোং পিতাৰ নাম: সুদৰ্শন হাজোং ঘৰ নং : 227 বয়স : 23 লিঙ্গ : পুৰুষ	KDH2023653	ফটো উপলব্ধ	491 নাম : জামকিলা হাজোং স্বামীৰ নাম: প্ৰসেন হাজোং ঘৰ নং : ২২৮ বয়স : 50 লিঙ্গ : মহিলা	KDH0014894	ফটো উপলব্ধ	492 নাম : জীবন হাজোং মাতৃৰ নাম: জামকিলা হাজোং ঘৰ নং : ২২৮ বয়স : 34 লিঙ্গ : পুৰুষ	KDH0014895	ফটো উপলব্ধ
493 নাম : প্ৰনিতা হাজোং পিতাৰ নাম: প্ৰসেন হাজোং ঘৰ নং : ২২৮ বয়স : 32 লিঙ্গ : মহিলা	KDH0221044	ফটো উপলব্ধ	494 নাম : ধ্ৰুৱজ্যোতি হাজোং পিতাৰ নাম: জামকিলা হাজোং ঘৰ নং : ২২৮ বয়স : 28 লিঙ্গ : পুৰুষ	KDH0088435	ফটো উপলব্ধ	# 495 নাম : সন্ধ্যামিতা হাজোং পিতাৰ নাম: প্ৰসেন হাজোং ঘৰ নং : ২২৮ বয়স : 28 লিঙ্গ : মহিলা	KDH0220780	ফটো উপলব্ধ
496 নাম : ৰাতুল দাস পিতাৰ নাম: গোপাল দাস ঘৰ নং : 228 বয়স : 20 লিঙ্গ : পুৰুষ	KGU0036137	ফটো উপলব্ধ	497 নাম : হীৰা মাছাৰী পিতাৰ নাম: নৰেশ্বৰ মাছাৰী ঘৰ নং : ২২৯ বয়স : 44 লিঙ্গ : মহিলা	KDH1842962	ফটো উপলব্ধ	498 নাম : অভিজিত মাছাৰী পিতাৰ নাম: নৰেশ্বৰ মাছাৰী ঘৰ নং : ২২৯ বয়স : 42 লিঙ্গ : পুৰুষ	KDH1842973	ফটো উপলব্ধ
499 নাম : দীপশিখা বসুমতাৰী স্বামীৰ নাম: অভিজিত মাছাৰী ঘৰ নং : ২২৯ বয়স : 28 লিঙ্গ : মহিলা	KDH0328377	ফটো উপলব্ধ	E 500 নাম : খৰচমনি বানাই স্বামীৰ নাম: সন্তোষ বানাই ঘৰ নং : ২৩০ বয়স : ৪৭ লিঙ্গ : মহিলা	KDH0014898	ফটো উপলব্ধ	501 নাম : কনিকা বানাই স্বামীৰ নাম: স্বপন বানাই ঘৰ নং : ২৩০ক বয়স : 49 লিঙ্গ : মহিলা	KDH0014903	ফটো উপলব্ধ
502 নাম : সঞ্জয় বানাই পিতাৰ নাম: সন্তোষ বানাই ঘৰ নং : ২৩০ বয়স : 42 লিঙ্গ : পুৰুষ	KDH0014901	ফটো উপলব্ধ	503 নাম : অলকা বানাই স্বামীৰ নাম: সঞ্জয় বানাই ঘৰ নং : 230 বয়স : 39 লিঙ্গ : মহিলা	KGU0021022	ফটো উপলব্ধ	504 নাম : ৰূপজ্যোতি বানাই পিতাৰ নাম: স্বপন বানাই ঘৰ নং : 230A বয়স : 25 লিঙ্গ : পুৰুষ	KDH0359752	ফটো উপলব্ধ
505 নাম : জ্যোতি কমল বানাই পিতাৰ নাম: স্বপন বানাই ঘৰ নং : ২৩০ক বয়স : 28 লিঙ্গ : পুৰুষ	KDH0220954	ফটো উপলব্ধ	S 506 নাম : অৰবিন্দ দৈমাৰী পিতাৰ নাম: প্ৰেমানন্দ দৈমাৰী ঘৰ নং : ২৩১ বয়স : 52 লিঙ্গ : পুৰুষ	KDH0014905	ফটো উপলব্ধ	507 নাম : ৰঞ্জনা দৈমাৰী স্বামীৰ নাম: অৰবিন্দ দৈমাৰী ঘৰ নং : ২৩১ বয়স : 47 লিঙ্গ : মহিলা	KDH0014906	ফটো উপলব্ধ
E 508 নাম : ডিম্বেশ্বৰ দৈমাৰী পিতাৰ নাম: প্ৰেমানন্দ দৈমাৰী ঘৰ নং : ২৩১ বয়স : 42 লিঙ্গ : পুৰুষ	KDH0014907	ফটো উপলব্ধ	S 509 নাম : উজলা দৈমাৰী স্বামীৰ নাম: প্ৰবিন্দ দৈমাৰী ঘৰ নং : ২৩১ বয়স : 39 লিঙ্গ : মহিলা	KDH0014908	ফটো উপলব্ধ	510 নাম : অনৰাধা দৈমাৰী স্বামীৰ নাম: অম্বিকা দৈমাৰী ঘৰ নং : ২৩১ বয়স : 38 লিঙ্গ : মহিলা	KDH0014910	ফটো উপলব্ধ



511 নাম : বাহুল দৈমাৰী পিতাৰ নাম: উবীন দৈমাৰী ঘৰ নং : 231 বয়স : 25 লিঙ্গ : পুৰুষ	KDH0633743 ফটো উপলব্ধ	512 নাম : অষ্টমী বসুমতাৰী পিতাৰ নাম: বানীকান্ত বসুমতাৰী ঘৰ নং : 202 বয়স : 60 লিঙ্গ : মহিলা	KDH0014912 ফটো উপলব্ধ	513 নাম : ৰমেশ বসুমতাৰী পিতাৰ নাম: বানীকান্ত বসুমতাৰী ঘৰ নং : 202 বয়স : 48 লিঙ্গ : পুৰুষ	KDH0014913 ফটো উপলব্ধ
514 নাম : ফুল বসুমতাৰী স্বামীৰ নাম: ৰমেশ বসুমতাৰী ঘৰ নং : 202 বয়স : 45 লিঙ্গ : মহিলা	KDH1843147 ফটো উপলব্ধ	515 নাম : বিমলা দৈমাৰী স্বামীৰ নাম: ৰাজেশ বসুমতাৰী ঘৰ নং : 232 বয়স : 29 লিঙ্গ : মহিলা	HQQ0031369 ফটো উপলব্ধ	516 নাম : ৰাজেশ বসুমতাৰী পিতাৰ নাম: ৰমেশ বসুমতাৰী ঘৰ নং : 202 বয়স : 29 লিঙ্গ : পুৰুষ	KDH0090886 ফটো উপলব্ধ
517 নাম : তনয়ী বসুমতাৰী পিতাৰ নাম: ৰমেশ বসুমতাৰী ঘৰ নং : 232 বয়স : 22 লিঙ্গ : মহিলা	KGU0078790 ফটো উপলব্ধ	518 নাম : ইৰাবতী দৈমাৰী স্বামীৰ নাম: দুৰ্য্যোধন দৈমাৰী ঘৰ নং : 203 বয়স : 59 লিঙ্গ : মহিলা	KDH0014915 ফটো উপলব্ধ	519 নাম : কুলধৰ দৈমাৰী পিতাৰ নাম: দুৰ্য্যোধন দৈমাৰী ঘৰ নং : 203 বয়স : 41 লিঙ্গ : পুৰুষ	KDH0014916 ফটো উপলব্ধ
520 নাম : দুলধৰ দৈমাৰী পিতাৰ নাম: দুৰ্য্যোধন দৈমাৰী ঘৰ নং : 203 বয়স : 39 লিঙ্গ : পুৰুষ	KDH0014917 ফটো উপলব্ধ	521 নাম : ৰীতা দৈমাৰী স্বামীৰ নাম: দুলধৰ দৈমাৰী ঘৰ নং : 203 বয়স : 35 লিঙ্গ : মহিলা	KDH0091116 ফটো উপলব্ধ	522 নাম : বলোৰাম দৈমাৰী পিতাৰ নাম: দুৰ্য্যোধন দৈমাৰী ঘৰ নং : 203 বয়স : 35 লিঙ্গ : পুৰুষ	KDH0014918 ফটো উপলব্ধ
523 নাম : মনীষা ৰায় দৈমাৰী পিতাৰ নাম: কুলধৰ দৈমাৰী ঘৰ নং : 203 বয়স : 34 লিঙ্গ : মহিলা	KDH0014919 ফটো উপলব্ধ	524 নাম : বিচিত্ৰ বিৰ্য্যো দৈমাৰী পিতাৰ নাম: দুৰ্য্যোধন দৈমাৰী ঘৰ নং : 203 বয়স : 29 লিঙ্গ : পুৰুষ	KDH0091306 ফটো উপলব্ধ	525 নাম : পূৰ্বী দৈমাৰী স্বামীৰ নাম: বিচিত্ৰ বিৰ্য্যো দৈমাৰী ঘৰ নং : 233 বয়স : 26 লিঙ্গ : মহিলা	KDH0436857 ফটো উপলব্ধ
526 নাম : প্ৰিমিলা দৈমাৰী স্বামীৰ নাম: বলোৰাম দৈমাৰী ঘৰ নং : 233 বয়স : 25 লিঙ্গ : মহিলা	KDH0387530 ফটো উপলব্ধ	527 নাম : কৌশল্যা ৰাভা পিতাৰ নাম: হলিৰাম ৰাভা ঘৰ নং : 208 বয়স : 55 লিঙ্গ : মহিলা	KDH0014921 ফটো উপলব্ধ	528 নাম : বিহুলা ৰাভা স্বামীৰ নাম: সুভাষ ৰাভা ঘৰ নং : 234 বয়স : 53 লিঙ্গ : মহিলা	KGU0051987 ফটো উপলব্ধ
529 নাম : সুভাষ ৰাভা পিতাৰ নাম: হলিৰাম ৰাভা ঘৰ নং : 234 বয়স : 49 লিঙ্গ : পুৰুষ	KGU0030213 ফটো উপলব্ধ	530 নাম : মামুনী ৰাভা পিতাৰ নাম: সুভাষ ৰাভা ঘৰ নং : 234 বয়স : 27 লিঙ্গ : মহিলা	KGU0030304 ফটো উপলব্ধ	531 নাম : বেকি ৰাভা পিতাৰ নাম: সুভাষ ৰাভা ঘৰ নং : 234 বয়স : 25 লিঙ্গ : পুৰুষ	KGU0030171 ফটো উপলব্ধ
532 নাম : ৰশ্মি ৰাভা স্বামীৰ নাম: পোহৰ ৰাভা ঘৰ নং : 62 বয়স : 62 লিঙ্গ : মহিলা	KDH0014925 ফটো উপলব্ধ	533 নাম : বিজ্ঞমণি ৰাভা স্বামীৰ নাম: ৰজত ৰাভা ঘৰ নং : 205 বয়স : 43 লিঙ্গ : মহিলা	KDH0014926 ফটো উপলব্ধ	534 নাম : বিপ্লব ৰাভা পিতাৰ নাম: পোহৰ ৰাভা ঘৰ নং : 42 বয়স : 42 লিঙ্গ : পুৰুষ	KDH0014927 ফটো উপলব্ধ
535 নাম : ৰজত ৰাভা পিতাৰ নাম: পোহৰ ৰাভা ঘৰ নং : 205 বয়স : 39 লিঙ্গ : পুৰুষ	KDH0014929 ফটো উপলব্ধ	536 নাম : মৰমী ৰাভা স্বামীৰ নাম: বিপ্লব ৰাভা ঘৰ নং : 205 বয়স : 37 লিঙ্গ : মহিলা	KDH0014930 ফটো উপলব্ধ	537 নাম : উৰ্য্য দৈমাৰী পিতাৰ নাম: ৰবিলোচন বড়ো ঘৰ নং : 206 বয়স : 65 লিঙ্গ : পুৰুষ	KDH0014931 ফটো উপলব্ধ
538 নাম : ডালিমী দৈমাৰী স্বামীৰ নাম: উৰ্য্য দৈমাৰী ঘৰ নং : 206 বয়স : 58 লিঙ্গ : মহিলা	KDH0014932 ফটো উপলব্ধ	539 নাম : পানেশ্বৰ দৈমাৰী পিতাৰ নাম: উৰ্য্য দৈমাৰী ঘৰ নং : 206 বয়স : 45 লিঙ্গ : পুৰুষ	KDH0014934 ফটো উপলব্ধ	540 নাম : ৰমিলা দৈমাৰী স্বামীৰ নাম: প্ৰাণেশ্বৰ দৈমাৰী ঘৰ নং : 206 বয়স : 43 লিঙ্গ : মহিলা	KDH0014933 ফটো উপলব্ধ



541 নাম : বনমী ব্ৰহ্মা দৈমাৰী স্বামীৰ নাম : প্ৰদীপ দৈমাৰী ঘৰ নং : 236 বয়স : 43 লিঙ্গ : মহিলা	KDH0536011 ফটো উপলব্ধ	542 নাম : প্ৰদীপ দৈমাৰী পিতাৰ নাম : উয়া দৈমাৰী ঘৰ নং : 236 বয়স : 38 লিঙ্গ : পুৰুষ	KDH0014935 ফটো উপলব্ধ	543 নাম : স্মৃতিদেবী দৈমাৰী পিতাৰ নাম : উয়া দৈমাৰী ঘৰ নং : 236 বয়স : 34 লিঙ্গ : মহিলা	KDH1843318 ফটো উপলব্ধ
544 নাম : হিৰোনবালা দৈমাৰী স্বামীৰ নাম : বিপিন দৈমাৰী ঘৰ নং : 239 বয়স : 80 লিঙ্গ : মহিলা	KDH0014937 ফটো উপলব্ধ	545 নাম : অপেশ্বৰী ব্ৰহ্ম স্বামীৰ নাম : বাৰেন্দ্ৰ কুমাৰ ব্ৰহ্ম ঘৰ নং : 238 বয়স : 62 লিঙ্গ : মহিলা	KDH0014939 ফটো উপলব্ধ	S2 546 নাম : চৈতন্য ব্ৰহ্ম পিতাৰ নাম : বাৰেন্দ্ৰ কুমাৰ ব্ৰহ্ম ঘৰ নং : 238 বয়স : 54 লিঙ্গ : পুৰুষ	KDH0014941 ফটো উপলব্ধ
547 নাম : মাধব ব্ৰহ্ম পিতাৰ নাম : বাৰেন্দ্ৰ কুমাৰ ব্ৰহ্ম ঘৰ নং : 238 বয়স : 50 লিঙ্গ : পুৰুষ	KDH1843432 ফটো উপলব্ধ	S 548 নাম : জ্যোত্স্না ব্ৰহ্ম পিতাৰ নাম : বাৰেন্দ্ৰ কুমাৰ ব্ৰহ্ম ঘৰ নং : 238 বয়স : 43 লিঙ্গ : মহিলা	KDH0014944 ফটো উপলব্ধ	549 নাম : হেমেন্দ্ৰ ব্ৰহ্ম পিতাৰ নাম : বাৰেন্দ্ৰ কুমাৰ ব্ৰহ্ম ঘৰ নং : 238 বয়স : 42 লিঙ্গ : পুৰুষ	KDH0014942 ফটো উপলব্ধ
550 নাম : জুলী ৰাভা ব্ৰহ্ম স্বামীৰ নাম : মাধব ব্ৰহ্ম ঘৰ নং : 238 বয়স : 37 লিঙ্গ : মহিলা	KDH0014946 ফটো উপলব্ধ	551 নাম : ৰাধা ব্ৰহ্ম স্বামীৰ নাম : হেমেন্দ্ৰ ব্ৰহ্ম ঘৰ নং : 238 বয়স : 29 লিঙ্গ : মহিলা	KDH0220574 ফটো উপলব্ধ	552 নাম : মনোমতী ৰায় স্বামীৰ নাম : কান্ত ৰায় ঘৰ নং : 239 বয়স : 75 লিঙ্গ : মহিলা	KDH0014947 ফটো উপলব্ধ
553 নাম : কল্পনা ৰায় স্বামীৰ নাম : বাবুল চন্দ্ৰ ৰায় ঘৰ নং : 239 বয়স : 58 লিঙ্গ : মহিলা	KDH0014949 ফটো উপলব্ধ	554 নাম : বাবুল চন্দ্ৰ ৰায় পিতাৰ নাম : কান্ত ৰায় ঘৰ নং : 239 বয়স : 57 লিঙ্গ : পুৰুষ	KDH0014948 ফটো উপলব্ধ	555 নাম : চিমি ৰায় পিতাৰ নাম : বাবুল চন্দ্ৰ ৰায় ঘৰ নং : 239 বয়স : 35 লিঙ্গ : মহিলা	KDH0014950 ফটো উপলব্ধ
556 নাম : ডেভিদ ৰায় পিতাৰ নাম : বাবুল ৰায় ঘৰ নং : 239 বয়স : 29 লিঙ্গ : পুৰুষ	KDH0220814 ফটো উপলব্ধ	557 নাম : নন্দ বসুমতাৰী পিতাৰ নাম : নিকুল বসুমতাৰী ঘৰ নং : 280 বয়স : 38 লিঙ্গ : পুৰুষ	KDH0014953 ফটো উপলব্ধ	S 558 নাম : নিলীমা বসুমতাৰী স্বামীৰ নাম : চিন্ময় বসুমতাৰী ঘৰ নং : 280 বয়স : 31 লিঙ্গ : মহিলা	KDH1917415 ফটো উপলব্ধ
559 নাম : জেছেৰ আলী পিতাৰ নাম : সাবেদ আলী ঘৰ নং : 282 বয়স : 72 লিঙ্গ : পুৰুষ	KDH0014954 ফটো উপলব্ধ	560 নাম : খুদেজা বিবি স্বামীৰ নাম : জেছেৰ আলী ঘৰ নং : 282 বয়স : 62 লিঙ্গ : মহিলা	KDH0014955 ফটো উপলব্ধ	D 561 নাম : খইমুদ্দিন আলী পিতাৰ নাম : জেছেৰ আলী ঘৰ নং : 282 বয়স : 46 লিঙ্গ : পুৰুষ	KDH0014956 ফটো উপলব্ধ
562 নাম : পিজিৰা খাতুন স্বামীৰ নাম : খেমুদ্দিন সেখ ঘৰ নং : 282 বয়স : 30 লিঙ্গ : মহিলা	KDH0014958 ফটো উপলব্ধ	563 নাম : আলী হুছেইন পিতাৰ নাম : জেছেৰ আলী ঘৰ নং : 282 বয়স : 29 লিঙ্গ : পুৰুষ	KDH0095109 ফটো উপলব্ধ	564 নাম : আঞ্জুমা খাতুন স্বামীৰ নাম : আলী হুছেইন ঘৰ নং : 282 বয়স : 28 লিঙ্গ : মহিলা	KDH0330647 ফটো উপলব্ধ
565 নাম : আবুল হুছেইন পিতাৰ নাম : জেছেৰ আলী ঘৰ নং : 282 বয়স : 27 লিঙ্গ : পুৰুষ	KDH0330688 ফটো উপলব্ধ	566 নাম : সাবেদ আলী পিতাৰ নাম : জেছেৰ আলী ঘৰ নং : 242 বয়স : 27 লিঙ্গ : পুৰুষ	KDH0635367 ফটো উপলব্ধ	567 নাম : আফেলা খাতুন স্বামীৰ নাম : আবুল হুছেইন ঘৰ নং : 242 বয়স : 23 লিঙ্গ : মহিলা	KDH1514520 ফটো উপলব্ধ
568 নাম : হৰেন ৰায় পিতাৰ নাম : কৰুনা ৰায় ঘৰ নং : 283 বয়স : 55 লিঙ্গ : পুৰুষ	KDH0014965 ফটো উপলব্ধ	569 নাম : নিশাধন পাল পিতাৰ নাম : নবকৃষ্ণ পাল ঘৰ নং : 283 বয়স : 52 লিঙ্গ : পুৰুষ	KDH0014960 ফটো উপলব্ধ	570 নাম : হায়নাশ্ৰী পাল স্বামীৰ নাম : নিশাধন পাল ঘৰ নং : 283 বয়স : 47 লিঙ্গ : মহিলা	KDH0014961 ফটো উপলব্ধ



571 নাম : নমিতা ৰায় স্বামীৰ নাম : হৰেন ৰায় ঘৰ নং : ২৪৩ক বয়স : 42 লিঙ্গ : মহিলা	KDH0014966 ফটো উপলব্ধ	572 নাম : কল্পনা পাল স্বামীৰ নাম : নাৰায়ন পাল ঘৰ নং : ২৪৩ বয়স : 41 লিঙ্গ : মহিলা	KDH0014963 ফটো উপলব্ধ	573 নাম : ৰঘুনাথ পাল পিতাৰ নাম : নবকৃষ্ণ পাল ঘৰ নং : ২৪৩ বয়স : 40 লিঙ্গ : পুৰুষ	KDH0014964 ফটো উপলব্ধ
574 নাম : প্ৰভাত পাল বসুমতাৰী পিতাৰ নাম : নিশাধন পাল ঘৰ নং : 243 বয়স : 25 লিঙ্গ : পুৰুষ	KDH0436964 ফটো উপলব্ধ	575 নাম : মনিতা বসুমতাৰী স্বামীৰ নাম : প্ৰভাত পাল বসুমতাৰী ঘৰ নং : 243 বয়স : 25 লিঙ্গ : মহিলা	KGU0078782 ফটো উপলব্ধ	576 নাম : সুমন ৰায় পিতাৰ নাম : হৰেন ৰায় ঘৰ নং : 243 ক বয়স : 26 লিঙ্গ : পুৰুষ	KDH0430058 ফটো উপলব্ধ
577 নাম : হৰিশ ৰায় পিতাৰ নাম : হৰেন ৰায় ঘৰ নং : 243ক বয়স : 21 লিঙ্গ : পুৰুষ	KDH2004968 ফটো উপলব্ধ	578 নাম : উদয় কলিতা পিতাৰ নাম : দেবিন চন্দ্ৰ কলিতা ঘৰ নং : ২৪৫ বয়স : 75 লিঙ্গ : পুৰুষ	KDH0014967 ফটো উপলব্ধ	579 নাম : বাসন্তী কলিতা স্বামীৰ নাম : উদয় কলিতা ঘৰ নং : ২৪৫ বয়স : 67 লিঙ্গ : মহিলা	KDH0014968 ফটো উপলব্ধ
580 নাম : চক্ৰধৰ কলিতা পিতাৰ নাম : উদয় কলিতা ঘৰ নং : ২৪৫ বয়স : 37 লিঙ্গ : পুৰুষ	KDH0014970 ফটো উপলব্ধ	581 নাম : প্ৰকাশ কলিতা পিতাৰ নাম : উদয় কলিতা ঘৰ নং : ২৪৫ বয়স : 35 লিঙ্গ : পুৰুষ	KDH0014971 ফটো উপলব্ধ	582 নাম : মামনি ৰায় কলিতা স্বামীৰ নাম : চক্ৰধৰ কলিতা ঘৰ নং : 245 বয়স : 34 লিঙ্গ : মহিলা	KDH0432914 ফটো উপলব্ধ
583 নাম : পম্পী কলিতা স্বামীৰ নাম : প্ৰকাশ কলিতা ঘৰ নং : 245 বয়স : 25 লিঙ্গ : মহিলা	KDH0368613 ফটো উপলব্ধ	584 নাম : দুলাল ৰায় পিতাৰ নাম : ভেদাৰাম ৰায় ঘৰ নং : ২৪৬ বয়স : 65 লিঙ্গ : পুৰুষ	KDH0014972 ফটো উপলব্ধ	585 নাম : মিনতী ৰায় স্বামীৰ নাম : দুলাল ৰায় ঘৰ নং : ২৪৬ বয়স : 62 লিঙ্গ : মহিলা	KDH0014973 ফটো উপলব্ধ
586 নাম : সঞ্জীৱ কুঃ ৰায় পিতাৰ নাম : দুলাল ৰায় ঘৰ নং : ২৪৬ বয়স : 44 লিঙ্গ : পুৰুষ	KDH0014974 ফটো উপলব্ধ	587 নাম : জগন্নাথ ৰায় পিতাৰ নাম : দুলাল ৰায় ঘৰ নং : ২৪৬ বয়স : 40 লিঙ্গ : পুৰুষ	KDH1843750 ফটো উপলব্ধ	588 নাম : মনমাই ৰায় স্বামীৰ নাম : সঞ্জীৱ ৰায় ঘৰ নং : ২৪৬ বয়স : 31 লিঙ্গ : মহিলা	KDH0220541 ফটো উপলব্ধ
589 নাম : ৰতা ৰায় স্বামীৰ নাম : জগন্নাথ ৰায় ঘৰ নং : ২৪৬ বয়স : 30 লিঙ্গ : মহিলা	KDH0220624 ফটো উপলব্ধ	590 নাম : সন্ধাৰানী পাল স্বামীৰ নাম : নিখিলচন্দ্ৰ পাল ঘৰ নং : ২৪৮ বয়স : 65 লিঙ্গ : মহিলা	KDH0014975 ফটো উপলব্ধ	591 নাম : উমাচৰন পাল পিতাৰ নাম : নিখিলচন্দ্ৰ পাল ঘৰ নং : ২৪৮ বয়স : 39 লিঙ্গ : পুৰুষ	KDH0014978 ফটো উপলব্ধ
592 নাম : কমল কান্ত পাল পিতাৰ নাম : নিখিল চন্দ্ৰ পাল ঘৰ নং : ২৪৮ বয়স : 29 লিঙ্গ : পুৰুষ	KDH0096446 ফটো উপলব্ধ	593 নাম : সুমিত্ৰা পাল স্বামীৰ নাম : জয়ন্ত পাল ঘৰ নং : ২৪৮ বয়স : 28 লিঙ্গ : মহিলা	KDH0096529 ফটো উপলব্ধ	594 নাম : প্ৰভাসিনী পাল স্বামীৰ নাম : নৰেন পাল ঘৰ নং : ২৫৯ বয়স : 53 লিঙ্গ : মহিলা	KDH0014980 ফটো উপলব্ধ
595 নাম : জগবন্ধু পাল পিতাৰ নাম : ৰজনীকান্ত পাল ঘৰ নং : ২৬০ বয়স : 82 লিঙ্গ : পুৰুষ	KDH0014981 ফটো উপলব্ধ	596 নাম : নয়ন কুঃ পাল পিতাৰ নাম : জগবন্ধু পাল ঘৰ নং : ২৬০ বয়স : 52 লিঙ্গ : পুৰুষ	KDH1843841 ফটো উপলব্ধ	597 নাম : অনামিকা পাল স্বামীৰ নাম : নয়ন কুঃ পাল ঘৰ নং : ২৬০ বয়স : 47 লিঙ্গ : মহিলা	KDH0014983 ফটো উপলব্ধ
598 নাম : মানিক চান্দ পাল পিতাৰ নাম : জগবন্ধু পাল ঘৰ নং : ২৬০ বয়স : 47 লিঙ্গ : পুৰুষ	KDH0014984 ফটো উপলব্ধ	599 নাম : প্ৰাননাথ পাল পিতাৰ নাম : জগবন্ধু পাল ঘৰ নং : ২৬০ বয়স : 42 লিঙ্গ : পুৰুষ	KDH0014986 ফটো উপলব্ধ	600 নাম : কল্পনা পাল স্বামীৰ নাম : মানিক চান্দ পাল ঘৰ নং : ২৬০ বয়স : 42 লিঙ্গ : মহিলা	KDH0101527 ফটো উপলব্ধ



601 নাম : নন্দলাল পাল পিতাৰ নাম: জগবন্ধু পাল ঘৰ নং : ২৬০ বয়স : 38 লিঙ্গ : পুৰুষ	KDH0014987 ফটো উপলব্ধ	602 নাম : সুভাৰাণী পাল স্বামীৰ নাম: প্ৰাণনাথ পাল ঘৰ নং : ২৬০ বয়স : 37 লিঙ্গ : মহিলা	KDH0014988 ফটো উপলব্ধ	603 নাম : সুস্মীতা পাল স্বামীৰ নাম: নন্দলাল পাল ঘৰ নং : ২৬০ বয়স : 28 লিঙ্গ : মহিলা	KDH0101626 ফটো উপলব্ধ
604 নাম : চন্দামিতা পাল পিতাৰ নাম: নয়ন কুঃ পাল ঘৰ নং : ২৬০ বয়স : 28 লিঙ্গ : মহিলা	KDH0221341 ফটো উপলব্ধ	605 নাম : শকুন্তলা বসুমতাৰী স্বামীৰ নাম: বৰেন্দ্ৰ বসুমতাৰী ঘৰ নং : ২৬৪ বয়স : 58 লিঙ্গ : মহিলা	KDH0014990 ফটো উপলব্ধ	606 নাম : বৰবাহন বসুমতাৰী পিতাৰ নাম: বৰেন্দ্ৰ বসুমতাৰী ঘৰ নং : ২৬৪ বয়স : 42 লিঙ্গ : পুৰুষ	KDH0014991 ফটো উপলব্ধ
607 নাম : কণিকা বসুমতাৰী স্বামীৰ নাম: বৰবাহন বসুমতাৰী ঘৰ নং : ২৬৪ বয়স : 39 লিঙ্গ : মহিলা	KDH0014992 ফটো উপলব্ধ	608 নাম : পৰিমল পাল পিতাৰ নাম: প্ৰফুল্ল পাল ঘৰ নং : ২৬৮ক বয়স : 57 লিঙ্গ : পুৰুষ	KDH0014996 ফটো উপলব্ধ	609 নাম : দুলালী পাল স্বামীৰ নাম: পৰিমল পাল ঘৰ নং : ২৬৮ক বয়স : 52 লিঙ্গ : মহিলা	KDH0014997 ফটো উপলব্ধ
610 নাম : নিৰ্মল পাল পিতাৰ নাম: প্ৰফুল্ল পাল ঘৰ নং : ২৬৮ বয়স : 46 লিঙ্গ : পুৰুষ	KDH0014994 ফটো উপলব্ধ	611 নাম : ৰূপালী পাল স্বামীৰ নাম: নিৰ্মল পাল ঘৰ নং : ২৬৮ বয়স : 40 লিঙ্গ : মহিলা	KDH0014995 ফটো উপলব্ধ	612 নাম : পৰিতোষ পাল পিতাৰ নাম: পৰিমল পাল ঘৰ নং : ২৬৮ বয়স : 31 লিঙ্গ : পুৰুষ	KDH0102988 ফটো উপলব্ধ
613 নাম : কমল পাল পিতাৰ নাম: পৰিমল পাল ঘৰ নং : ২৬৮ বয়স : 30 লিঙ্গ : পুৰুষ	KDH0103036 ফটো উপলব্ধ	614 নাম : চন্দনা পাল পিতাৰ নাম: পৰিমল পাল ঘৰ নং : 268 বয়স : 27 লিঙ্গ : মহিলা	KDH0436931 ফটো উপলব্ধ	615 নাম : প্ৰনিতা ঘোষ পাল স্বামীৰ নাম: কমল পাল ঘৰ নং : 268 বয়স : 24 লিঙ্গ : মহিলা	KDH1513431 ফটো উপলব্ধ
616 নাম : ভবেশ পাল পিতাৰ নাম: পৰিমল পাল ঘৰ নং : 268 ক বয়স : 24 লিঙ্গ : পুৰুষ	KDH0635623 ফটো উপলব্ধ	617 নাম : অনিতা পাল স্বামীৰ নাম: পৰিতোষ পাল ঘৰ নং : 268 ক বয়স : 30 লিঙ্গ : মহিলা	KDH0437012 ফটো উপলব্ধ	618 নাম : আৰতী পাল পিতাৰ নাম: দেবেশ পাল ঘৰ নং : ২৬৯ বয়স : 55 লিঙ্গ : মহিলা	KDH0014998 ফটো উপলব্ধ
619 নাম : দিলীপ পাল পিতাৰ নাম: দেবেশ পাল ঘৰ নং : ২৬৯ক বয়স : 52 লিঙ্গ : পুৰুষ	KDH0014999 ফটো উপলব্ধ	620 নাম : বাসন্তী পাল স্বামীৰ নাম: দিলীপ পাল ঘৰ নং : ২৬৯ক বয়স : 45 লিঙ্গ : মহিলা	KDH0015000 ফটো উপলব্ধ	621 নাম : চিত্ৰা পাল পিতাৰ নাম: দিলীপ পাল ঘৰ নং : 269ক বয়স : 22 লিঙ্গ : মহিলা	KGU0138867 ফটো উপলব্ধ
622 নাম : শৰত চন্দ্ৰ পাল পিতাৰ নাম: ৰাধানাথ পাল ঘৰ নং : ২৬০ বয়স : 82 লিঙ্গ : পুৰুষ	KDH0015001 ফটো উপলব্ধ	623 নাম : শান্তিলতা পাল স্বামীৰ নাম: শৰত চন্দ্ৰ পাল ঘৰ নং : ২৬০ বয়স : 70 লিঙ্গ : মহিলা	KDH1844037 ফটো উপলব্ধ	624 নাম : বিবাস কুমাৰ পাল পিতাৰ নাম: শৰৎ চন্দ্ৰ পাল ঘৰ নং : ২৬০ বয়স : 47 লিঙ্গ : পুৰুষ	KDH0015002 ফটো উপলব্ধ
625 নাম : ৰঞ্জয় কুঃ পাল পিতাৰ নাম: শৰত চন্দ্ৰ পাল ঘৰ নং : ২৬০ বয়স : 44 লিঙ্গ : পুৰুষ	KDH0015003 ফটো উপলব্ধ	626 নাম : সংগীতা পাল স্বামীৰ নাম: বিবাস কুমাৰ পাল ঘৰ নং : ২৬০ বয়স : 36 লিঙ্গ : মহিলা	KDH0015004 ফটো উপলব্ধ	627 নাম : সনোকা ৰানী পাল স্বামীৰ নাম: ৰঞ্জয় কুমাৰ পাল ঘৰ নং : 280 বয়স : 33 লিঙ্গ : মহিলা	KDH0427641 ফটো উপলব্ধ
628 নাম : কালীদাস পাল পিতাৰ নাম: হিৰোন চন্দ্ৰ পাল ঘৰ নং : ২৬২ বয়স : 67 লিঙ্গ : পুৰুষ	KDH0015005 ফটো উপলব্ধ	629 নাম : শেফালী পাল স্বামীৰ নাম: কালীদাস পাল ঘৰ নং : ২৬২ বয়স : 62 লিঙ্গ : মহিলা	KDH0015006 ফটো উপলব্ধ	630 নাম : ৰবিনাথ পাল পিতাৰ নাম: হিৰোনচন্দ্ৰ পাল ঘৰ নং : ২৬২ক বয়স : 62 লিঙ্গ : পুৰুষ	KDH0015014 ফটো উপলব্ধ



631 নাম : গীতাৰাগি পাল স্বামীৰ নাম : হৰিদাশ পাল ঘৰ নং : ২৮২ বয়স : 58 লিঙ্গ : মহিলা	KDH0015009 ফটো উপলব্ধ	632 নাম : শান্তনা পাল স্বামীৰ নাম : ৰবিনাথ পাল ঘৰ নং : ২৮২ক বয়স : 55 লিঙ্গ : মহিলা	KDH0015015 ফটো উপলব্ধ	633 নাম : কানাইলাল পাল পিতাৰ নাম : হিৰোন পাল ঘৰ নং : ২৮২ বয়স : 51 লিঙ্গ : পুৰুষ	KDH0015007 ফটো উপলব্ধ
634 নাম : মঞ্জু পাল স্বামীৰ নাম : চন্দ্ৰনাথ পাল ঘৰ নং : ২৮২খ বয়স : 50 লিঙ্গ : মহিলা	KDH1844162 ফটো উপলব্ধ	635 নাম : বিজয় কুঃ পাল পিতাৰ নাম : হিৰোন পাল ঘৰ নং : ২৮২খ বয়স : 45 লিঙ্গ : পুৰুষ	KDH0015018 ফটো উপলব্ধ	636 নাম : অনিমেশ পাল পিতাৰ নাম : কালিদাস পাল ঘৰ নং : ২৮২ বয়স : 37 লিঙ্গ : পুৰুষ	KDH0015010 ফটো উপলব্ধ
637 নাম : বন ৰায় পাল স্বামীৰ নাম : কানাইলাল পাল ঘৰ নং : ২৮২ বয়স : 34 লিঙ্গ : মহিলা	KDH0015011 ফটো উপলব্ধ	638 নাম : বিনয় পাল পিতাৰ নাম : কালিদাস পাল ঘৰ নং : ২৮২ বয়স : 34 লিঙ্গ : পুৰুষ	KDH0015012 ফটো উপলব্ধ	639 নাম : সুশান্ত পাল পিতাৰ নাম : কালিদাস পাল ঘৰ নং : ২৮২ বয়স : 32 লিঙ্গ : পুৰুষ	KDH0015013 ফটো উপলব্ধ
640 নাম : মৃদুল পাল পিতাৰ নাম : ৰবিনাথ পাল ঘৰ নং : ২৮২ বয়স : 29 লিঙ্গ : পুৰুষ	KDH0108696 ফটো উপলব্ধ	641 নাম : ৰমেশ পাল পিতাৰ নাম : ৰবিনাথ পাল ঘৰ নং : ২৮২ বয়স : 28 লিঙ্গ : পুৰুষ	KDH0108779 ফটো উপলব্ধ	642 নাম : অনিতা পাল স্বামীৰ নাম : অনিমেশ পাল ঘৰ নং : 282 বয়স : 24 লিঙ্গ : মহিলা	KDH1188598 ফটো উপলব্ধ
643 নাম : কুশ পাল পিতাৰ নাম : চন্দ্ৰনাথ পাল ঘৰ নং : 282 বয়স : 23 লিঙ্গ : পুৰুষ	KDH1188713 ফটো উপলব্ধ	644 নাম : শিপ্রা দাস পিতাৰ নাম : নিমাই নমঃ দাস ঘৰ নং : 282 বয়স : 23 লিঙ্গ : মহিলা	DZJ0519694 ফটো উপলব্ধ	645 নাম : তিলক পাল পিতাৰ নাম : ৰবিনাথ পাল ঘৰ নং : 282 ক বয়স : 22 লিঙ্গ : পুৰুষ	KGU0013201 ফটো উপলব্ধ
646 নাম : গৌৰী পাল পিতাৰ নাম : চন্দ্ৰনাথ পাল ঘৰ নং : 282খ বয়স : 21 লিঙ্গ : মহিলা	KDH2005056 ফটো উপলব্ধ	647 নাম : বিভাৰানী ৰায় স্বামীৰ নাম : ধীৰেন ৰায় ঘৰ নং : ২৮৩ বয়স : 62 লিঙ্গ : মহিলা	KDH0015019 ফটো উপলব্ধ	648 নাম : সুকমল ৰাভা পিতাৰ নাম : নবিন ৰাভা ঘৰ নং : ২৮৩ক বয়স : 49 লিঙ্গ : পুৰুষ	KDH0015021 ফটো উপলব্ধ
649 নাম : ববিতা ৰাভা স্বামীৰ নাম : শিবৰাভা ঘৰ নং : ২৮৩খ বয়স : 47 লিঙ্গ : মহিলা	KDH1844231 ফটো উপলব্ধ	650 নাম : নমল ৰাভা পিতাৰ নাম : নবিন ৰাভা ঘৰ নং : ২৮৩গ বয়স : 45 লিঙ্গ : পুৰুষ	KDH0015022 ফটো উপলব্ধ	651 নাম : প্ৰনতি ৰাভা স্বামীৰ নাম : সুকমল ৰাভা ঘৰ নং : ২৮৩ক বয়স : 44 লিঙ্গ : মহিলা	KDH1844220 ফটো উপলব্ধ
652 নাম : সবিতা ৰাভা স্বামীৰ নাম : নমল ৰাভা ঘৰ নং : ২৮৩গ বয়স : 43 লিঙ্গ : মহিলা	KDH0015023 ফটো উপলব্ধ	653 নাম : প্ৰসান্ত ৰায় পিতাৰ নাম : ধীৰেন ৰায় ঘৰ নং : ২৮৩ বয়স : 42 লিঙ্গ : পুৰুষ	KDH0015020 ফটো উপলব্ধ	654 নাম : ধনমণী ৰায় স্বামীৰ নাম : প্ৰসান্ত ৰায় ঘৰ নং : 283 বয়স : 31 লিঙ্গ : মহিলা	KDH1293257 ফটো উপলব্ধ
655 নাম : অনামিকা ৰাভা পিতাৰ নাম : শিৱসিং ৰাভা ঘৰ নং : 283 বয়স : 22 লিঙ্গ : মহিলা	KDH1472588 ফটো উপলব্ধ	656 নাম : ভনীতা ৰাভা পিতাৰ নাম : নমল ৰাভা ঘৰ নং : 283 বয়স : 20 লিঙ্গ : মহিলা	KGU0078410 ফটো উপলব্ধ	657 নাম : দেবৰাজ ৰাভা পিতাৰ নাম : সুকমল ৰাভা ঘৰ নং : 283 ক বয়স : 27 লিঙ্গ : পুৰুষ	KDH0427369 ফটো উপলব্ধ
658 নাম : বিবেকান্দ ৰায় পিতাৰ নাম : সত্যজিত ৰায় ঘৰ নং : ২৮৪ বয়স : 67 লিঙ্গ : পুৰুষ	KDH1844264 ফটো উপলব্ধ	659 নাম : দীপালি ৰায় স্বামীৰ নাম : বিবেকান্দ ৰায় ঘৰ নং : ২৮৪ বয়স : 58 লিঙ্গ : মহিলা	KDH0015024 ফটো উপলব্ধ	660 নাম : মনোজ কুঃ ৰায় পিতাৰ নাম : বিবেকান্দ ৰায় ঘৰ নং : ২৮৪ বয়স : 36 লিঙ্গ : পুৰুষ	KDH0015025 ফটো উপলব্ধ



661 নাম : ৰূপম ৰায় পিতাৰ নাম: বিবেকানন্দ ৰায় ঘৰ নং : 2৮৪ বয়স : 30 লিঙ্গ : পুৰুষ	KDH019009 ফটো উপলব্ধ	662 নাম : মুনালি ৰায় পিতাৰ নাম: লখেশ্বৰ ৰায় ঘৰ নং : 284 বয়স : 25 লিঙ্গ : মহিলা	JGY1368448 ফটো উপলব্ধ	663 নাম : মধুসূদন কলিতা পিতাৰ নাম: সোণেশ্বৰ কলিতা ঘৰ নং : 2৮৫ বয়স : 67 লিঙ্গ : পুৰুষ	KDH0015026 ফটো উপলব্ধ
664 নাম : চিত্ৰা কলিতা স্বামীৰ নাম: মধুসূদন কলিতা ঘৰ নং : 2৮৫ বয়স : 63 লিঙ্গ : মহিলা	KDH0015027 ফটো উপলব্ধ	665 নাম : নিতুল কলিতা পিতাৰ নাম: মধুসূদন কলিতা ঘৰ নং : 2৮৫ বয়স : 41 লিঙ্গ : পুৰুষ	KDH0015028 ফটো উপলব্ধ	S 666 নাম : শান্তনা কলিতা পিতাৰ নাম: মধুসূদন কলিতা ঘৰ নং : 2৮৫ বয়স : 38 লিঙ্গ : মহিলা	KDH1917357 ফটো উপলব্ধ
667 নাম : কৃষ্ণা দাস স্বামীৰ নাম: নিতুল কলিতা ঘৰ নং : 285 বয়স : 29 লিঙ্গ : মহিলা	DZJ0178038 ফটো উপলব্ধ	668 নাম : ভাগ্যবতী দাস কলিতা স্বামীৰ নাম: উদ্ধব কলিতা ঘৰ নং : 286 বয়স : 55 লিঙ্গ : মহিলা	KDH0427575 ফটো উপলব্ধ	669 নাম : জহিলা বানাই স্বামীৰ নাম: সুভাষ বানাই ঘৰ নং : 2৮৭ বয়স : 77 লিঙ্গ : মহিলা	KDH0015032 ফটো উপলব্ধ
670 নাম : গদু বানাই পিতাৰ নাম: সুভাষ বানাই ঘৰ নং : 2৮৭ বয়স : 45 লিঙ্গ : পুৰুষ	KDH0015033 ফটো উপলব্ধ	671 নাম : বেলমতী বানাই স্বামীৰ নাম: গদু বানাই ঘৰ নং : 2৮৭ বয়স : 39 লিঙ্গ : মহিলা	KDH0015034 ফটো উপলব্ধ	672 নাম : ভাৰতী বসুমতাৰী স্বামীৰ নাম: পূৰ্ণ বসুমতাৰী ঘৰ নং : 2৮৯ক বয়স : 48 লিঙ্গ : মহিলা	KDH0015039 ফটো উপলব্ধ
673 নাম : অজয় বসুমতাৰী পিতাৰ নাম: সূৰ্জন বসুমতাৰী ঘৰ নং : 2৮৯ বয়স : 38 লিঙ্গ : পুৰুষ	KDH0015036 ফটো উপলব্ধ	674 নাম : মানশী ৰাভা বসুমতাৰী স্বামীৰ নাম: অজয় বসুমতাৰী ঘৰ নং : 289 বয়স : 32 লিঙ্গ : মহিলা	KDH0392712 ফটো উপলব্ধ	675 নাম : অমিত বসুমতাৰী পিতাৰ নাম: পূৰ্ণ বসুমতাৰী ঘৰ নং : 2৮৯ বয়স : 31 লিঙ্গ : পুৰুষ	KDH0015037 ফটো উপলব্ধ
676 নাম : কাজীমলা বসুমতাৰী স্বামীৰ নাম: অমিত বসুমতাৰী ঘৰ নং : 289 বয়স : 27 লিঙ্গ : মহিলা	KDH0436832 ফটো উপলব্ধ	677 নাম : সবীন বসুমতাৰী পিতাৰ নাম: পূৰ্ণ বসুমতাৰী ঘৰ নং : 289 বয়স : 26 লিঙ্গ : পুৰুষ	KDH0367573 ফটো উপলব্ধ	678 নাম : ৰমীত বসুমতাৰী পিতাৰ নাম: পূৰ্ণ বসুমতাৰী ঘৰ নং : 2৮৯ বয়স : 26 লিঙ্গ : পুৰুষ	KDH0370742 ফটো উপলব্ধ
679 নাম : জয়া সত্ৰধৰ বসুমতাৰী স্বামীৰ নাম: সবীন বসুমতাৰী ঘৰ নং : 289 বয়স : 25 লিঙ্গ : মহিলা	KDH0406843 ফটো উপলব্ধ	E 680 নাম : অধৰ বানাই পিতাৰ নাম: কাওছাৰাম বানাই ঘৰ নং : 2৯০ বয়স : 82 লিঙ্গ : পুৰুষ	KDH0015040 ফটো উপলব্ধ	681 নাম : বিফলা বানাই স্বামীৰ নাম: অধৰ বানাই ঘৰ নং : 2৯০ বয়স : 67 লিঙ্গ : মহিলা	KDH0015041 ফটো উপলব্ধ
682 নাম : বিজয় বানাই পিতাৰ নাম: অধৰ বানাই ঘৰ নং : 2৯০ বয়স : 52 লিঙ্গ : পুৰুষ	KDH0015042 ফটো উপলব্ধ	683 নাম : ৰূপালী বানাই স্বামীৰ নাম: বিজয় বানাই ঘৰ নং : 2৯০ বয়স : 47 লিঙ্গ : মহিলা	KDH0015043 ফটো উপলব্ধ	684 নাম : বিচিত্ৰ বানাই পিতাৰ নাম: বিজয় বানাই ঘৰ নং : 2৯০ বয়স : 29 লিঙ্গ : পুৰুষ	KDH0221234 ফটো উপলব্ধ
685 নাম : কমল পাল পিতাৰ নাম: সুনীল পাল ঘৰ নং : 291 বয়স : 30 লিঙ্গ : পুৰুষ	KDH0336206 ফটো উপলব্ধ	686 নাম : নিকুমনি ৰাভা পাল স্বামীৰ নাম: কমল পাল ঘৰ নং : 291 বয়স : 27 লিঙ্গ : মহিলা	KDH0432831 ফটো উপলব্ধ	687 নাম : সুষমা পাল স্বামীৰ নাম: সুনীল পাল ঘৰ নং : 2৯২ বয়স : 60 লিঙ্গ : মহিলা	KDH1844457 ফটো উপলব্ধ
688 নাম : বিশ্বজিত পাল পিতাৰ নাম: সুনীল পাল ঘৰ নং : 2৯২ বয়স : 42 লিঙ্গ : পুৰুষ	KDH0015044 ফটো উপলব্ধ	689 নাম : শিশুজিত পাল পিতাৰ নাম: সুনীল পাল ঘৰ নং : 2৯২ বয়স : 40 লিঙ্গ : পুৰুষ	KDH0015045 ফটো উপলব্ধ	690 নাম : অনিতা পাল স্বামীৰ নাম: বিশ্বজাত পাল ঘৰ নং : 2৯২ বয়স : 39 লিঙ্গ : মহিলা	KDH0015046 ফটো উপলব্ধ



691 নাম : মিঠুন পাল মাতৃৰ নাম : সুষমা পাল ঘৰ নং : ২৯২ বয়স : 35 লিঙ্গ : পুৰুষ	KDH0015047 ফটো উপলব্ধ	692 নাম : যতিকা দেৱী পাল স্বামীৰ নাম : শিশুজিত পাল ঘৰ নং : ২৯২ বয়স : 34 লিঙ্গ : মহিলা	KDH0015048 ফটো উপলব্ধ	693 নাম : জিতেন্দ্ৰ পাল পিতাৰ নাম : সুনীল পাল ঘৰ নং : ২৯২ বয়স : 29 লিঙ্গ : পুৰুষ	KDH0111567 ফটো উপলব্ধ
694 নাম : সোনালী পাল স্বামীৰ নাম : মিঠুন পাল ঘৰ নং : ২৯২ বয়স : 29 লিঙ্গ : মহিলা	KDH0336248 ফটো উপলব্ধ	695 নাম : কৃষ্ণা মুণি কলিতা স্বামীৰ নাম : জিতেন্দ্ৰ পাল ঘৰ নং : 292 বয়স : 25 লিঙ্গ : মহিলা	KDH0486092 ফটো উপলব্ধ	696 নাম : সমৰ পাল পিতাৰ নাম : বিশ্বজিত পাল ঘৰ নং : 292 বয়স : 20 লিঙ্গ : পুৰুষ	KGU0032094 ফটো উপলব্ধ
697 নাম : সৰজ্যো বসুমতাৰী পিতাৰ নাম : বালিকান্ত বসুমতাৰী ঘৰ নং : ২৯৩ বয়স : 57 লিঙ্গ : পুৰুষ	KDH0015049 ফটো উপলব্ধ	698 নাম : দেউলী বসুমতাৰী স্বামীৰ নাম : সূৰ্য্য বসুমতাৰী ঘৰ নং : ২৯৩ বয়স : 50 লিঙ্গ : মহিলা	KDH0015050 ফটো উপলব্ধ	699 নাম : ভৰত বসুমতাৰী পিতাৰ নাম : সূৰ্য্য বসুমতাৰী ঘৰ নং : ২৯৩ বয়স : 31 লিঙ্গ : পুৰুষ	KDH0015052 ফটো উপলব্ধ
700 নাম : বীৰেন বসুমতাৰী পিতাৰ নাম : টিপুৰাম বসুমতাৰী ঘৰ নং : ২৯৪ বয়স : 67 লিঙ্গ : পুৰুষ	KDH0015053 ফটো উপলব্ধ	701 নাম : নবমী বসুমতাৰী স্বামীৰ নাম : বীৰেন বসুমতাৰী ঘৰ নং : ২৯৪ বয়স : 59 লিঙ্গ : মহিলা	KDH0015054 ফটো উপলব্ধ	702 নাম : দিপাংকৰ বসুমতাৰী পিতাৰ নাম : বীৰেন বসুমতাৰী ঘৰ নং : ২৯৪ বয়স : 38 লিঙ্গ : পুৰুষ	KDH0015055 ফটো উপলব্ধ
703 নাম : কিৰণ বসুমতাৰী পিতাৰ নাম : বিৰেন বসুমতাৰী ঘৰ নং : ২৯৪ বয়স : 34 লিঙ্গ : মহিলা	KDH0015056 ফটো উপলব্ধ	704 নাম : মনফুলী বসুমতাৰী স্বামীৰ নাম : দলেশ্বৰ বসুমতাৰী ঘৰ নং : ২৯৫ বয়স : 55 লিঙ্গ : মহিলা	KDH0015059 ফটো উপলব্ধ	E 705 নাম : কুশল বসুমতাৰী পিতাৰ নাম : দলেশ্বৰ বসুমতাৰী ঘৰ নং : ২৯৫ বয়স : 55 লিঙ্গ : পুৰুষ	KDH0015060 ফটো উপলব্ধ
706 নাম : ৰিণা বসুমতাৰী পিতাৰ নাম : দলেশ্বৰ বসুমতাৰী ঘৰ নং : 295 বয়স : 43 লিঙ্গ : মহিলা	KDH0635656 ফটো উপলব্ধ	707 নাম : জিতেন্দ্ৰ বসুমতাৰী পিতাৰ নাম : দলেশ্বৰ বসুমতাৰী ঘৰ নং : ২৯৫ বয়স : 37 লিঙ্গ : পুৰুষ	KDH0015062 ফটো উপলব্ধ	708 নাম : প্ৰতিমা বসুমতাৰী পিতাৰ নাম : ডোলেশ্বৰ বসুমতাৰী ঘৰ নং : 295 বয়স : 35 লিঙ্গ : মহিলা	KDH0361824 ফটো উপলব্ধ
709 নাম : উপেন বসুমতাৰী পিতাৰ নাম : দলেশ্বৰ বসুমতাৰী ঘৰ নং : ২৯৫ বয়স : 32 লিঙ্গ : পুৰুষ	KDH0015063 ফটো উপলব্ধ	S 710 নাম : দেৱীশুৰী বসুমতাৰী পিতাৰ নাম : দলেশ্বৰ বসুমতাৰী ঘৰ নং : ২৯৫ বয়স : 31 লিঙ্গ : মহিলা	KDH0015064 ফটো উপলব্ধ	711 নাম : ৰীতা খাখলাৰী পিতাৰ নাম : ধ্ৰুব খাখলাৰী ঘৰ নং : 295 বয়স : 30 লিঙ্গ : মহিলা	KDH0411397 ফটো উপলব্ধ
712 নাম : ধনশ্ৰী বসুমতাৰী স্বামীৰ নাম : উপেন বসুমতাৰী ঘৰ নং : 295 বয়স : 29 লিঙ্গ : মহিলা	KDH0221002 ফটো উপলব্ধ	S2 713 নাম : ডিহেশ্বৰ বসুমতাৰী পিতাৰ নাম : কুশল বসুমতাৰী ঘৰ নং : 295 বয়স : 26 লিঙ্গ : পুৰুষ	KDH0404251 ফটো উপলব্ধ	S2 714 নাম : সোনালী বসুমতাৰী পিতাৰ নাম : কুশল বসুমতাৰী ঘৰ নং : 295 বয়স : 25 লিঙ্গ : মহিলা	KDH1201441 ফটো উপলব্ধ
715 নাম : ৰমেন্দ্ৰ চন্দ্ৰ পাল পিতাৰ নাম : ৰামগঙ্গা পাল ঘৰ নং : ২৯৬ বয়স : 80 লিঙ্গ : পুৰুষ	KDH0015066 ফটো উপলব্ধ	716 নাম : ৰেনবালা পাল স্বামীৰ নাম : ৰমেন্দ্ৰ চন্দ্ৰ পাল ঘৰ নং : ২৯৬ বয়স : 67 লিঙ্গ : মহিলা	KDH0015067 ফটো উপলব্ধ	717 নাম : হিমাংশু পাল পিতাৰ নাম : ৰমেন্দ্ৰ পাল ঘৰ নং : ২৯৬ বয়স : 39 লিঙ্গ : পুৰুষ	KDH0015068 ফটো উপলব্ধ
718 নাম : সুধাংশু পাল পিতাৰ নাম : ৰমেন্দ্ৰ চন্দ্ৰ পাল ঘৰ নং : ২৯৬ বয়স : 36 লিঙ্গ : পুৰুষ	KDH0015069 ফটো উপলব্ধ	719 নাম : মনু কুমাৰ পাল পিতাৰ নাম : ৰমেন্দ্ৰ চন্দ্ৰ পাল ঘৰ নং : ২৯৬ বয়স : 35 লিঙ্গ : পুৰুষ	KDH0015070 ফটো উপলব্ধ	720 নাম : ববিতা পাল স্বামীৰ নাম : মনু পাল ঘৰ নং : ২৯৬ বয়স : 32 লিঙ্গ : মহিলা	KDH1917368 ফটো উপলব্ধ



721 নাম : সুমিত্ৰা পাল স্বামীৰ নাম : হিমাংশু পাল ঘৰ নং : 296 বয়স : 31 লিঙ্গ : মহিলা	BYK1524501 ফটো উপলব্ধ	722 নাম : অৰ্জুন পাল পিতাৰ নাম : গঙ্গাধৰ পাল ঘৰ নং : 299 বয়স : 60 লিঙ্গ : পুৰুষ	KDH0015071 ফটো উপলব্ধ	723 নাম : সবিতাৰানী পাল স্বামীৰ নাম : অৰ্জুন পাল ঘৰ নং : 299 বয়স : 55 লিঙ্গ : মহিলা	KDH0015072 ফটো উপলব্ধ
724 নাম : মনোজ কুঃ পাল পিতাৰ নাম : অৰ্জুন পাল ঘৰ নং : 299 বয়স : 38 লিঙ্গ : পুৰুষ	KDH0015073 ফটো উপলব্ধ	725 নাম : জানকীবালা দাস স্বামীৰ নাম : মমত চন্দ্ৰ দাস ঘৰ নং : 298 বয়স : 85 লিঙ্গ : মহিলা	KDH0015074 ফটো উপলব্ধ	726 নাম : প্ৰবীন চন্দ্ৰ দাস পিতাৰ নাম : মমত চন্দ্ৰ দাস ঘৰ নং : 298 বয়স : 62 লিঙ্গ : পুৰুষ	KDH0015075 ফটো উপলব্ধ
727 নাম : গোপাল দাস পিতাৰ নাম : মমত চন্দ্ৰ দাস ঘৰ নং : 298 বয়স : 60 লিঙ্গ : পুৰুষ	KDH0015077 ফটো উপলব্ধ	728 নাম : জগত চন্দ্ৰ দাস পিতাৰ নাম : মমত চন্দ্ৰ দাস ঘৰ নং : 298 বয়স : 59 লিঙ্গ : পুৰুষ	KDH0015079 ফটো উপলব্ধ	729 নাম : গোবিন্দ দাস পিতাৰ নাম : মমত চন্দ্ৰ দাস ঘৰ নং : 298 বয়স : 57 লিঙ্গ : পুৰুষ	KDH0015081 ফটো উপলব্ধ
730 নাম : মিনতী দাস স্বামীৰ নাম : গোপাল দাস ঘৰ নং : 298 বয়স : 51 লিঙ্গ : মহিলা	KDH0015078 ফটো উপলব্ধ	731 নাম : সুমিত্ৰাবালা দাস স্বামীৰ নাম : গোবিন্দ দাস ঘৰ নং : 298 বয়স : 48 লিঙ্গ : মহিলা	KDH0015082 ফটো উপলব্ধ	732 নাম : জয়ন্তীবালা দাশ স্বামীৰ নাম : জগত চন্দ্ৰ দাস ঘৰ নং : 298 বয়স : 46 লিঙ্গ : মহিলা	KDH0015080 ফটো উপলব্ধ
733 নাম : নুপৰ দাস পিতাৰ নাম : প্ৰবীন দাস ঘৰ নং : 298 বয়স : 33 লিঙ্গ : পুৰুষ	KDH0015076 ফটো উপলব্ধ	734 নাম : জোনালী সুএধৰ স্বামীৰ নাম : নুপৰ দাস ঘৰ নং : 298 বয়স : 27 লিঙ্গ : মহিলা	KDH0436972 ফটো উপলব্ধ	S 735 নাম : জোনালী দাস পিতাৰ নাম : গোপাল দাস ঘৰ নং : 298 বয়স : 25 লিঙ্গ : মহিলা	KDH0436980 ফটো উপলব্ধ
736 নাম : ৰাহুল দাস পিতাৰ নাম : গোবিন্দ দাস ঘৰ নং : 298 বয়স : 22 লিঙ্গ : পুৰুষ	KDH1472570 ফটো উপলব্ধ	737 নাম : পূজা দাস পিতাৰ নাম : জগত চন্দ্ৰ দাস ঘৰ নং : 298 বয়স : 22 লিঙ্গ : মহিলা	KDH1472604 ফটো উপলব্ধ	738 নাম : ভবেন্দ্ৰ দাস পিতাৰ নাম : মমত চন্দ্ৰ দাস ঘৰ নং : 298 বয়স : 58 লিঙ্গ : পুৰুষ	KDH0015085 ফটো উপলব্ধ
739 নাম : হৰেন্দ্ৰ ৰায় পিতাৰ নাম : ধৰ্মেশ্বৰ ৰায় ঘৰ নং : 299 বয়স : 52 লিঙ্গ : পুৰুষ	KDH0015083 ফটো উপলব্ধ	740 নাম : অনিতা দাস স্বামীৰ নাম : ভবেন্দ্ৰ দাস ঘৰ নং : 299 বয়স : 48 লিঙ্গ : মহিলা	KDH0015086 ফটো উপলব্ধ	741 নাম : কল্পনা ৰায় স্বামীৰ নাম : হৰেন্দ্ৰ ৰায় ঘৰ নং : 299 বয়স : 47 লিঙ্গ : মহিলা	KDH0015084 ফটো উপলব্ধ
742 নাম : মুকেশ ৰায় পিতাৰ নাম : হৰেন ৰায় ঘৰ নং : 299 বয়স : 30 লিঙ্গ : পুৰুষ	KDH0112888 ফটো উপলব্ধ	743 নাম : কল্পনা বানাই স্বামীৰ নাম : মুকেশ ৰায় ঘৰ নং : 299 বয়স : 25 লিঙ্গ : মহিলা	KDH2004901 ফটো উপলব্ধ	744 নাম : ৰূপালি ৰায় পিতাৰ নাম : হৰেন্দ্ৰ ৰায় ঘৰ নং : 299 বয়স : 24 লিঙ্গ : মহিলা	KDH0635417 ফটো উপলব্ধ
745 নাম : ৰূপম ৰায় পিতাৰ নাম : হৰেন্দ্ৰ ৰায় ঘৰ নং : 299 বয়স : 24 লিঙ্গ : পুৰুষ	KDH0635441 ফটো উপলব্ধ	746 নাম : অন্নদা ৰায় স্বামীৰ নাম : ৰঘুনাথ সিং ঘৰ নং : 301 বয়স : 58 লিঙ্গ : মহিলা	KDH0015087 ফটো উপলব্ধ	747 নাম : ৰানাপ্ৰতাপ সিং পিতাৰ নাম : ৰঘুনাথ সিং ঘৰ নং : 301 বয়স : 42 লিঙ্গ : পুৰুষ	KDH0015088 ফটো উপলব্ধ
748 নাম : সুচিলা নাথ স্বামীৰ নাম : ৰানা প্ৰতাপ সিংহ ঘৰ নং : 301 বয়স : 34 লিঙ্গ : মহিলা	KDH0413286 ফটো উপলব্ধ	749 নাম : বিদ্যাধৰ দালাই পিতাৰ নাম : সদানন্দ দালাই ঘৰ নং : 302 বয়স : 59 লিঙ্গ : পুৰুষ	KDH0015089 ফটো উপলব্ধ	750 নাম : ৰীনা ৰাভা দালাই স্বামীৰ নাম : বিদ্যাধৰ দালাই ঘৰ নং : 302 বয়স : 55 লিঙ্গ : মহিলা	KDH0015090 ফটো উপলব্ধ



751 নাম : বিকাশ দালাই পিতাৰ নাম: বিদ্যাধৰ দালাই ঘৰ নং : ৩০২ বয়স : 34 লিঙ্গ : পুৰুষ	KDH1917302 ফটো উপলব্ধ	752 নাম : জনমনি ৰায় স্বামীৰ নাম: বিকাশ দালাই ঘৰ নং : ৩০২ বয়স : 32 লিঙ্গ : মহিলা	KDH0115808 ফটো উপলব্ধ	753 নাম : মহেশ্বৰ পাল পিতাৰ নাম: ৰাম মোহন পাল ঘৰ নং : ৩০৩ বয়স : 65 লিঙ্গ : পুৰুষ	KDH0015091 ফটো উপলব্ধ
754 নাম : মহানন্দ পাল পিতাৰ নাম: ৰাম মহন পাল ঘৰ নং : ৩০৩ক বয়স : 62 লিঙ্গ : পুৰুষ	KDH0015094 ফটো উপলব্ধ	755 নাম : প্ৰেমানন্দ পাল পিতাৰ নাম: ৰাম মহন পাল ঘৰ নং : ৩০৩খ বয়স : 52 লিঙ্গ : পুৰুষ	KDH0015096 ফটো উপলব্ধ	756 নাম : আৰতি পাল স্বামীৰ নাম: মহানন্দ পাল ঘৰ নং : ৩০৩ক বয়স : 47 লিঙ্গ : মহিলা	KDH0015095 ফটো উপলব্ধ
757 নাম : অনিমা পাল স্বামীৰ নাম: প্ৰেমানন্দ পাল ঘৰ নং : ৩০৩খ বয়স : 40 লিঙ্গ : মহিলা	KDH0015097 ফটো উপলব্ধ	758 নাম : ৰাজেশ পাল পিতাৰ নাম: ৰামেশ্বৰ পাল ঘৰ নং : ৩০৩ বয়স : 36 লিঙ্গ : পুৰুষ	KDH0015092 ফটো উপলব্ধ	759 নাম : নয়ন তৰা পাল স্বামীৰ নাম: ৰাজেশ পাল ঘৰ নং : ৩০৩ বয়স : 34 লিঙ্গ : মহিলা	KDH0015093 ফটো উপলব্ধ
760 নাম : ৰূপচী ৰানী পাল স্বামীৰ নাম: মহেশ্বৰ পাল ঘৰ নং : ৩০৩ বয়স : 33 লিঙ্গ : মহিলা	KDH0116038 ফটো উপলব্ধ	761 নাম : ৰাজু পাল পিতাৰ নাম: মহেশ্বৰ পাল ঘৰ নং : ৩০৩ বয়স : 32 লিঙ্গ : পুৰুষ	KDH0116046 ফটো উপলব্ধ	762 নাম : সমিৰ পাল পিতাৰ নাম: মহেশ্বৰ পাল ঘৰ নং : ৩০৩ বয়স : 28 লিঙ্গ : পুৰুষ	KDH0116079 ফটো উপলব্ধ
763 নাম : ৰুমা পাল পিতাৰ নাম: প্ৰেমানন্দ পাল ঘৰ নং : 303 খ বয়স : 24 লিঙ্গ : মহিলা	KDH0635284 ফটো উপলব্ধ	764 নাম : প্ৰমোদ পাল পিতাৰ নাম: মহানন্দ পাল ঘৰ নং : ৩০৩ক বয়স : 28 লিঙ্গ : পুৰুষ	KDH0221200 ফটো উপলব্ধ	765 নাম : অৰ্পনা পাটোৱাৰী পাল স্বামীৰ নাম: প্ৰমোদ পাল ঘৰ নং : 303 ক বয়স : 26 লিঙ্গ : মহিলা	KDH0436758 ফটো উপলব্ধ
766 নাম : প্ৰসেনজিৎ পাল পিতাৰ নাম: প্ৰেমানন্দ পাল ঘৰ নং : 303 খ বয়স : 21 লিঙ্গ : পুৰুষ	KGU0059741 ফটো উপলব্ধ	767 নাম : প্ৰনতি পাল স্বামীৰ নাম: ৰামেশ্বৰ পাল ঘৰ নং : ৩০৪ বয়স : 67 লিঙ্গ : মহিলা	KDH0015098 ফটো উপলব্ধ	768 নাম : ৰতন চন্দ্ৰ শীল পিতাৰ নাম: প্ৰভাতচন্দ্ৰ শীল ঘৰ নং : ৩০৫খ বয়স : 49 লিঙ্গ : পুৰুষ	KDH0015105 ফটো উপলব্ধ
769 নাম : নিৰেন চন্দ্ৰ শীল পিতাৰ নাম: প্ৰভাতচন্দ্ৰ শীল ঘৰ নং : ৩০৫ক বয়স : 48 লিঙ্গ : পুৰুষ	KDH0015103 ফটো উপলব্ধ	770 নাম : নয়ন চন্দ্ৰ শীল পিতাৰ নাম: প্ৰভাত চন্দ্ৰ শীল ঘৰ নং : ৩০৫ বয়স : 46 লিঙ্গ : পুৰুষ	KDH0015101 ফটো উপলব্ধ	771 নাম : মিঠাৰানী শীল স্বামীৰ নাম: ৰতন চন্দ্ৰ শীল ঘৰ নং : ৩০৫খ বয়স : 45 লিঙ্গ : মহিলা	KDH0015106 ফটো উপলব্ধ
772 নাম : নমীতা ৰানী শীল স্বামীৰ নাম: নয়ন চন্দ্ৰ শীল ঘৰ নং : ৩০৫ বয়স : 40 লিঙ্গ : মহিলা	KDH0015102 ফটো উপলব্ধ	773 নাম : মিন শিল পিতাৰ নাম: প্ৰভাত শিল ঘৰ নং : 305 বয়স : 31 লিঙ্গ : মহিলা	KDH0599639 ফটো উপলব্ধ	774 নাম : বিকাশ শীল মাতৃৰ নাম: মিনু শীল ঘৰ নং : 305 বয়স : 23 লিঙ্গ : পুৰুষ	KDH2010940 ফটো উপলব্ধ
775 নাম : স্বপন শীল পিতাৰ নাম: নয়ন চন্দ্ৰ শীল ঘৰ নং : 305 বয়স : 21 লিঙ্গ : পুৰুষ	KDH2004885 ফটো উপলব্ধ	776 নাম : নিৰ্মল চন্দ্ৰ শীল পিতাৰ নাম: প্ৰভাত চন্দ্ৰ শীল ঘৰ নং : ৩০৬ বয়স : 55 লিঙ্গ : পুৰুষ	KDH0015108 ফটো উপলব্ধ	777 নাম : ৰাধাৰানী শীল স্বামীৰ নাম: নিৰ্মলচন্দ্ৰ শীল ঘৰ নং : ৩০৬ বয়স : 49 লিঙ্গ : মহিলা	KDH0015109 ফটো উপলব্ধ
778 নাম : পংকজ শীল পিতাৰ নাম: নিৰ্মল শীল ঘৰ নং : ৩০৬ বয়স : 31 লিঙ্গ : পুৰুষ	KDH0015110 ফটো উপলব্ধ	779 নাম : বীনা ৰানী শীল পিতাৰ নাম: নিৰ্মল শীল ঘৰ নং : 306 বয়স : 26 লিঙ্গ : মহিলা	KDH2003986 ফটো উপলব্ধ	780 নাম : আমেনা বিবি স্বামীৰ নাম: নছিবুদ্দিন সেখ ঘৰ নং : ৩০৮ বয়স : 70 লিঙ্গ : মহিলা	KDH0015113 ফটো উপলব্ধ



781 নাম : আমিৰ হুছেইন পিতাৰ নাম: নাছিবুদ্দিন সেখ ঘৰ নং : ৩০৮ বয়স : 56 লিঙ্গ : পুৰুষ	KDH0015114 ফটো উপলব্ধ	782 নাম : ফজিলাতুন বিবি স্বামীৰ নাম: আমিৰ হুছেইন ঘৰ নং : ৩০৮ বয়স : 52 লিঙ্গ : মহিলা	KDH0015116 ফটো উপলব্ধ	783 নাম : ফৰিদুল হুছেইন পিতাৰ নাম: আমিৰ হুছেইন ঘৰ নং : ৩০৮ বয়স : 38 লিঙ্গ : পুৰুষ	KDH0015117 ফটো উপলব্ধ
784 নাম : জেছমিনা বেগম স্বামীৰ নাম: ফৰিদুল হুছেইন ঘৰ নং : ৩০৮ বয়স : 37 লিঙ্গ : মহিলা	KDH0015118 ফটো উপলব্ধ	785 নাম : চহিদুল হুছেইন পিতাৰ নাম: আমিৰ হুছেইন ঘৰ নং : ৩০৮ বয়স : 34 লিঙ্গ : পুৰুষ	KDH0015119 ফটো উপলব্ধ	786 নাম : সবিতা বেগম স্বামীৰ নাম: ছহিদুল হুছেইন ঘৰ নং : ৩০৮ বয়স : 32 লিঙ্গ : মহিলা	KDH0015121 ফটো উপলব্ধ
787 নাম : মছকিদুল হুছেইন পিতাৰ নাম: আমিৰ হুছেইন ঘৰ নং : ৩০৮ বয়স : 31 লিঙ্গ : পুৰুষ	KDH0015120 ফটো উপলব্ধ	788 নাম : মাছিদুল হুছেইন পিতাৰ নাম: আমিৰ হুছেইন ঘৰ নং : ৩০৮ বয়স : 27 লিঙ্গ : পুৰুষ	KDH0220913 ফটো উপলব্ধ	789 নাম : আফ্জা বেগম স্বামীৰ নাম: মছকিদুল হুছেইন ঘৰ নং : 308 বয়স : 25 লিঙ্গ : মহিলা	KDH0551077 ফটো উপলব্ধ
790 নাম : ছাহিদা বেগম স্বামীৰ নাম: মাছিদুল ঘৰ নং : 308 (ঘ) বয়স : 21 লিঙ্গ : মহিলা	KGU0051524 ফটো উপলব্ধ	791 নাম : জগদীশ মহন্ত পিতাৰ নাম: যদু মহন্ত ঘৰ নং : ৩১০ বয়স : 55 লিঙ্গ : পুৰুষ	KDH0015124 ফটো উপলব্ধ	792 নাম : ৰূপা মহন্ত স্বামীৰ নাম: জগদীশ মহন্ত ঘৰ নং : ৩১০ বয়স : 48 লিঙ্গ : মহিলা	KDH0015125 ফটো উপলব্ধ
793 নাম : দীপক মহন্ত পিতাৰ নাম: যদু মহন্ত ঘৰ নং : ৩১০ বয়স : 42 লিঙ্গ : পুৰুষ	KDH0015126 ফটো উপলব্ধ	794 নাম : বুল মহন্ত স্বামীৰ নাম: দীপক মহন্ত ঘৰ নং : ৩১০ বয়স : 38 লিঙ্গ : মহিলা	KDH0015127 ফটো উপলব্ধ	795 নাম : মামনী মহন্ত স্বামীৰ নাম: বিপ্লব মহন্ত ঘৰ নং : 310 বয়স : 35 লিঙ্গ : মহিলা	KDH1513795 ফটো উপলব্ধ
796 নাম : বিপ্লব মহন্ত পিতাৰ নাম: যদু মহন্ত ঘৰ নং : ৩১০ বয়স : 34 লিঙ্গ : পুৰুষ	KDH0015128 ফটো উপলব্ধ	797 নাম : সঞ্জীত মহন্ত পিতাৰ নাম: যদু মহন্ত ঘৰ নং : ৩১০ বয়স : 33 লিঙ্গ : পুৰুষ	KDH0015129 ফটো উপলব্ধ	798 নাম : শ্বোলী মহন্ত পিতাৰ নাম: যদু মহন্ত ঘৰ নং : ৩১০ বয়স : 33 লিঙ্গ : মহিলা	KDH0220533 ফটো উপলব্ধ
799 নাম : জয়দেব মহন্ত পিতাৰ নাম: জগদীশ মহন্ত ঘৰ নং : 310 বয়স : 26 লিঙ্গ : পুৰুষ	KDH0354704 ফটো উপলব্ধ	800 নাম : বাসুদেব মহন্ত পিতাৰ নাম: জগদীশ মহন্ত ঘৰ নং : 310 বয়স : 22 লিঙ্গ : পুৰুষ	KDH1472513 ফটো উপলব্ধ	801 নাম : মিনাক্ষী মহন্ত স্বামীৰ নাম: জয়দেব মহন্ত ঘৰ নং : 310 বয়স : 20 লিঙ্গ : মহিলা	KGU0079087 ফটো উপলব্ধ
E 802 নাম : সাহাদত সেখ পিতাৰ নাম: আমজুদ্দিন সেখ ঘৰ নং : ৩১১ বয়স : 67 লিঙ্গ : পুৰুষ	KDH0015130 ফটো উপলব্ধ	803 নাম : ছাবজান বিবি স্বামীৰ নাম: সাহাদত সেখ ঘৰ নং : ৩১১ বয়স : 59 লিঙ্গ : মহিলা	KDH0015131 ফটো উপলব্ধ	D 804 নাম : ছামাদ আলী সেখ পিতাৰ নাম: সাহাদত সেখ ঘৰ নং : ৩১১ বয়স : 44 লিঙ্গ : পুৰুষ	KDH0015132 ফটো উপলব্ধ
805 নাম : জচবিনা বিবি স্বামীৰ নাম: ছাদাম আলী সেখ ঘৰ নং : ৩১১ বয়স : 40 লিঙ্গ : মহিলা	KDH0015133 ফটো উপলব্ধ	806 নাম : বাবুল সেখ পিতাৰ নাম: সাহাদত সেখ ঘৰ নং : ৩১১ বয়স : 40 লিঙ্গ : পুৰুষ	KDH0015134 ফটো উপলব্ধ	807 নাম : ছাহৰা খাতুন স্বামীৰ নাম: বাবুল সেখ ঘৰ নং : ৩১১ বয়স : 38 লিঙ্গ : মহিলা	KDH0119149 ফটো উপলব্ধ
808 নাম : সাহাবুল সেখ পিতাৰ নাম: সাহাদত সেখ ঘৰ নং : ৩১১ বয়স : 33 লিঙ্গ : পুৰুষ	KDH0015135 ফটো উপলব্ধ	809 নাম : ছাহিনা বেগম পিতাৰ নাম: ছামেদ আলী ঘৰ নং : 311 বয়স : 26 লিঙ্গ : মহিলা	KDH0518084 ফটো উপলব্ধ	810 নাম : দুৰ্গেশ্বৰ ৰায় পিতাৰ নাম: পুছৰাম ৰায় ঘৰ নং : ৩১২ বয়স : 44 লিঙ্গ : পুৰুষ	KDH0015136 ফটো উপলব্ধ



811 নাম : গোপাল শীল পিতাৰ নাম: ৰাসিক শীল ঘৰ নং : ৩১২ক বয়স : 42 লিঙ্গ : পুৰুষ	KDH0015138 ফটো উপলব্ধ	812 নাম : দীপ্তী ৰায় স্বামীৰ নাম: দুৰ্গেশ্বৰ ৰায় ঘৰ নং : ৩১২ বয়স : 42 লিঙ্গ : মহিলা	KDH0015137 ফটো উপলব্ধ	813 নাম : চিত্ৰা শীল স্বামীৰ নাম: গোপাল শীল ঘৰ নং : ৩১২ক বয়স : 38 লিঙ্গ : মহিলা	KDH0015139 ফটো উপলব্ধ
814 নাম : মৌচুমী ৰায় পিতাৰ নাম: দুৰ্গেশ্বৰ ৰায় ঘৰ নং : 312 বয়স : 20 লিঙ্গ : মহিলা	KGU0013151 ফটো উপলব্ধ	815 নাম : পঞ্চমী শীল পিতাৰ নাম: গোপাল শীল ঘৰ নং : 312 ক বয়স : 20 লিঙ্গ : মহিলা	KGU0127647 ফটো উপলব্ধ	816 নাম : সুমনি ৰায় পিতাৰ নাম: লক্ষেন্দ্ৰ ৰায় ঘৰ নং : ৩১৩ বয়স : 57 লিঙ্গ : পুৰুষ	KDH0015140 ফটো উপলব্ধ
817 নাম : স্বৰস্বতী ৰায় পিতাৰ নাম: সুমনী ৰায় ঘৰ নং : ৩১৩ বয়স : 30 লিঙ্গ : মহিলা	KDH0119545 ফটো উপলব্ধ	818 নাম : অনিতা শীল স্বামীৰ নাম: প্ৰদীপ শীল ঘৰ নং : ৩১৪ বয়স : 73 লিঙ্গ : মহিলা	KDH0015144 ফটো উপলব্ধ	819 নাম : প্ৰদীপ শীল পিতাৰ নাম: ৰাসিক শীল ঘৰ নং : ৩১৪ বয়স : 53 লিঙ্গ : পুৰুষ	KDH0015143 ফটো উপলব্ধ
820 নাম : প্ৰকাশ শীল পিতাৰ নাম: প্ৰদীপ শীল ঘৰ নং : ৩১৪ বয়স : 33 লিঙ্গ : পুৰুষ	KDH0015145 ফটো উপলব্ধ	821 নাম : বিকাশ শীল পিতাৰ নাম: প্ৰদীপ শীল ঘৰ নং : ৩১৪ বয়স : 30 লিঙ্গ : পুৰুষ	KDH0119685 ফটো উপলব্ধ	822 নাম : চম্পী শীল স্বামীৰ নাম: প্ৰকাশ শীল ঘৰ নং : ৩১৪ বয়স : 30 লিঙ্গ : মহিলা	KDH0221333 ফটো উপলব্ধ
823 নাম : পাপৰী শীল স্বামীৰ নাম: বিকাশ শীল ঘৰ নং : 314 বয়স : 29 লিঙ্গ : মহিলা	KDH0635474 ফটো উপলব্ধ	824 নাম : বিপ্লব শীল পিতাৰ নাম: প্ৰদীপ শীল ঘৰ নং : 314 বয়স : 26 লিঙ্গ : পুৰুষ	KDH0436766 ফটো উপলব্ধ	825 নাম : পূজা শীল স্বামীৰ নাম: বিপ্লব শীল ঘৰ নং : 314 বয়স : 25 লিঙ্গ : মহিলা	KDH1401686 ফটো উপলব্ধ
E2 826 নাম : প্ৰতিমাৰা ৰায় স্বামীৰ নাম: মনোমোহন ৰায় ঘৰ নং : ৩১৫ বয়স : 57 লিঙ্গ : মহিলা	KDH0015147 ফটো উপলব্ধ	827 নাম : বিজয় ৰায় পিতাৰ নাম: মনোমোহন ৰায় ঘৰ নং : ৩১৫ বয়স : 42 লিঙ্গ : পুৰুষ	KDH0015150 ফটো উপলব্ধ	828 নাম : গুৰুচৰন ৰায় পিতাৰ নাম: ৰজনী ৰায় ঘৰ নং : ৩১৬ বয়স : 49 লিঙ্গ : পুৰুষ	KDH0015151 ফটো উপলব্ধ
829 নাম : মঞ্জলা ৰায় স্বামীৰ নাম: গুৰুচৰন ৰায় ঘৰ নং : ৩১৬ বয়স : 46 লিঙ্গ : মহিলা	KDH0015152 ফটো উপলব্ধ	830 নাম : ৰাকেশ ৰায় পিতাৰ নাম: গুৰুচৰন ৰায় ঘৰ নং : ৩১৬ বয়স : 28 লিঙ্গ : পুৰুষ	KDH0220905 ফটো উপলব্ধ	831 নাম : বৰ্ণালী ৰায় স্বামীৰ নাম: ৰাকেশ ৰায় ঘৰ নং : 316 বয়স : 27 লিঙ্গ : মহিলা	KDH0635409 ফটো উপলব্ধ
832 নাম : ডালিমী ৰায় স্বামীৰ নাম: ৰত্নেশ্বৰ ৰায় ঘৰ নং : ৩১৭ বয়স : 51 লিঙ্গ : মহিলা	KDH0015153 ফটো উপলব্ধ	833 নাম : হেৰাম্ব ৰায় মাতৃৰ নাম: ডালিমী ৰায় ঘৰ নং : ৩১৭ বয়স : 36 লিঙ্গ : পুৰুষ	KDH0015154 ফটো উপলব্ধ	834 নাম : বহাগী ৰায় স্বামীৰ নাম: হেৰাম্ব ৰায় ঘৰ নং : 317 বয়স : 24 লিঙ্গ : মহিলা	KGU0077032 ফটো উপলব্ধ
835 নাম : দময়ন্তী ৰায় স্বামীৰ নাম: কৰ্ণমোহন ৰায় ঘৰ নং : ৩১৮ বয়স : 60 লিঙ্গ : মহিলা	KDH0015155 ফটো উপলব্ধ	836 নাম : প্ৰদীপ ৰায় পিতাৰ নাম: কৰ্ণমোহন ৰায় ঘৰ নং : ৩১৮ বয়স : 47 লিঙ্গ : পুৰুষ	KDH0015157 ফটো উপলব্ধ	837 নাম : বুবুল ৰায় পিতাৰ নাম: কৰ্ণমোহন ৰায় ঘৰ নং : ৩১৮ বয়স : 45 লিঙ্গ : পুৰুষ	KDH0015158 ফটো উপলব্ধ
838 নাম : অজয় ৰায় পিতাৰ নাম: কৰ্ণমোহন ৰায় ঘৰ নং : ৩১৮ বয়স : 41 লিঙ্গ : পুৰুষ	KDH0015159 ফটো উপলব্ধ	839 নাম : অনপমা ৰায় স্বামীৰ নাম: প্ৰদীপ ৰায় ঘৰ নং : 318 বয়স : 36 লিঙ্গ : মহিলা	KDH0354993 ফটো উপলব্ধ	840 নাম : বিভূতি চন্দ্ৰ সুব্ৰধৰ পিতাৰ নাম: খগেন্দ্ৰ সুব্ৰধৰ ঘৰ নং : ৩১৯ বয়স : 60 লিঙ্গ : পুৰুষ	KDH0015161 ফটো উপলব্ধ



841 নাম : ৰতীবালা সূত্ৰধৰ স্বামীৰ নাম: বিভূতি চন্দ্ৰ সূত্ৰধৰ ঘৰ নং : ৩১৯ বয়স : 51 লিঙ্গ : মহিলা	KDH0015162 ফটো উপলব্ধ	842 নাম : মিথুন সূত্ৰধৰ পিতাৰ নাম: বিভূতি সূত্ৰধৰ ঘৰ নং : ৩১৯ বয়স : 30 লিঙ্গ : পুৰুষ	KDH0120287 ফটো উপলব্ধ	843 নাম : মনিকা সূত্ৰধৰ পিতাৰ নাম: বিভূতি সূত্ৰধৰ ঘৰ নং : ৩১৯ বয়স : 29 লিঙ্গ : মহিলা	KDH0120329 ফটো উপলব্ধ
E 844 নাম : সাধনা সূত্ৰধৰ স্বামীৰ নাম: খগেন্দ্ৰ সূত্ৰধৰ ঘৰ নং : ৩২০ বয়স : 68 লিঙ্গ : মহিলা	KDH0015163 ফটো উপলব্ধ	845 নাম : বিবেক সূত্ৰধৰ পিতাৰ নাম: খগেন্দ্ৰ সূত্ৰধৰ ঘৰ নং : ৩২০ বয়স : 52 লিঙ্গ : পুৰুষ	KDH0015164 ফটো উপলব্ধ	846 নাম : চাইনা সূত্ৰধৰ স্বামীৰ নাম: বিবেক সূত্ৰধৰ ঘৰ নং : ৩২০ বয়স : 46 লিঙ্গ : মহিলা	KDH0015165 ফটো উপলব্ধ
847 নাম : ভাৰতী সূত্ৰধৰ পিতাৰ নাম: খগেন্দ্ৰ সূত্ৰধৰ ঘৰ নং : ৩২০ বয়স : 33 লিঙ্গ : মহিলা	KDH0015166 ফটো উপলব্ধ	848 নাম : সঞ্জয় সূত্ৰধৰ পিতাৰ নাম: বিবেক সূত্ৰধৰ ঘৰ নং : 320 বয়স : 24 লিঙ্গ : পুৰুষ	KDH1401694 ফটো উপলব্ধ	849 নাম : বিজয় সূত্ৰধৰ পিতাৰ নাম: বিবেক সূত্ৰধৰ ঘৰ নং : 320 বয়স : 23 লিঙ্গ : পুৰুষ	KDH1401702 ফটো উপলব্ধ
850 নাম : উছমান সেখ পিতাৰ নাম: আমেছ সেখ ঘৰ নং : ৩২১ বয়স : 62 লিঙ্গ : পুৰুষ	KDH0015167 ফটো উপলব্ধ	851 নাম : সুৰেজা বেগম স্বামীৰ নাম: আনুৰ সেখ ঘৰ নং : ৩২১ বয়স : 32 লিঙ্গ : মহিলা	KDH0221150 ফটো উপলব্ধ	852 নাম : চানোবাৰ ইছলাম পিতাৰ নাম: উছমান সেখ ঘৰ নং : ৩২১ বয়স : 30 লিঙ্গ : পুৰুষ	KDH0122176 ফটো উপলব্ধ
853 নাম : আছিদুল ইছলাম পিতাৰ নাম: উছমান সেখ ঘৰ নং : 321 বয়স : 23 লিঙ্গ : পুৰুষ	KDH1313964 ফটো উপলব্ধ	854 নাম : আহাজুদ্দিন পৰামানিক পিতাৰ নাম: সাবেদ আলী পৰামানিক ঘৰ নং : ৩২২খ বয়স : 67 লিঙ্গ : পুৰুষ	KDH0015173 ফটো উপলব্ধ	855 নাম : নাছিব পৰামানিক পিতাৰ নাম: সাবেদ পৰামানিক ঘৰ নং : ৩২২ বয়স : 62 লিঙ্গ : পুৰুষ	KDH0015169 ফটো উপলব্ধ
856 নাম : ছিয়াৰন বিবি স্বামীৰ নাম: আহাজুদ্দিন পৰামানিক ঘৰ নং : ৩২২খ বয়স : 60 লিঙ্গ : মহিলা	KDH0015174 ফটো উপলব্ধ	857 নাম : জাহানুদ্দিন পিতাৰ নাম: আমেন আলী ঘৰ নং : ৩২২গ বয়স : 58 লিঙ্গ : পুৰুষ	KDH0015177 ফটো উপলব্ধ	858 নাম : মাৰিয়া খাতুন স্বামীৰ নাম: আহাজুদ্দিন পৰামানিক ঘৰ নং : ৩২২খ বয়স : 55 লিঙ্গ : মহিলা	KDH0015175 ফটো উপলব্ধ
859 নাম : ছহিতন বিবি স্বামীৰ নাম: নাছিব পৰামানিক ঘৰ নং : ৩২২ বয়স : 52 লিঙ্গ : মহিলা	KDH0015170 ফটো উপলব্ধ	D 860 নাম : আনোৱাৰা বিবি স্বামীৰ নাম: জামিৰুদ্দিন সেখ ঘৰ নং : ৩২২ক বয়স : 42 লিঙ্গ : মহিলা	KDH0015172 ফটো উপলব্ধ	861 নাম : আদৰভান বিবি স্বামীৰ নাম: জাহানুদ্দিন ঘৰ নং : ৩২২গ বয়স : 42 লিঙ্গ : মহিলা	KDH0015178 ফটো উপলব্ধ
862 নাম : মোকলেজ খাতুন স্বামীৰ নাম: হৰমুজ আলি ঘৰ নং : ৩২২ বয়স : 34 লিঙ্গ : মহিলা	KDH0122259 ফটো উপলব্ধ	863 নাম : ছাদাম হুছেন পৰামানিক পিতাৰ নাম: নাছিব হুছেইন পৰামানিক ঘৰ নং : ৩২২ বয়স : 30 লিঙ্গ : পুৰুষ	KDH0122309 ফটো উপলব্ধ	864 নাম : ইয়াকত আলী পিতাৰ নাম: আহাজুদ্দিন পৰামানিক ঘৰ নং : ৩২২ বয়স : 30 লিঙ্গ : পুৰুষ	KDH0122317 ফটো উপলব্ধ
865 নাম : হেকমত পৰামানিক পিতাৰ নাম: আহাজুদ্দিন পৰামানিক ঘৰ নং : ৩২২ বয়স : 30 লিঙ্গ : পুৰুষ	KDH0122358 ফটো উপলব্ধ	866 নাম : দানেচ আলী পিতাৰ নাম: আহাজুদ্দিন পৰামানিক ঘৰ নং : ৩২২ বয়স : 29 লিঙ্গ : পুৰুষ	KDH0122366 ফটো উপলব্ধ	867 নাম : জমিলা খাতুন স্বামীৰ নাম: হেকমত পৰামানিক ঘৰ নং : 322 বয়স : 26 লিঙ্গ : মহিলা	KDH0413245 ফটো উপলব্ধ
868 নাম : আজমিনা বেগম স্বামীৰ নাম: শৰীফুল ইছলাম ঘৰ নং : 322গ বয়স : 23 লিঙ্গ : মহিলা	KDH1293497 ফটো উপলব্ধ	869 নাম : আকতাৰ আলী পিতাৰ নাম: জাহানুদ্দিন ঘৰ নং : 322গ বয়স : 23 লিঙ্গ : পুৰুষ	KDH1293802 ফটো উপলব্ধ	870 নাম : চাহিমা বেগম স্বামীৰ নাম: দানেচ আলী ঘৰ নং : 322 বয়স : 23 লিঙ্গ : মহিলা	KDH1514512 ফটো উপলব্ধ



871 নাম : জংসেৰ আলী পিতাৰ নাম: বোলাল সেখ ঘৰ নং : ৩২২গ বয়স : 53 লিঙ্গ : পুৰুষ	KDH0386565 ফটো উপলব্ধ	872 নাম : ফিৰোজা খাতুন স্বামীৰ নাম: জংসেৰ আলী ঘৰ নং : 322 গ বয়স : 35 লিঙ্গ : মহিলা	KDH0377309 ফটো উপলব্ধ	873 নাম : আৰিশমা বেগম স্বামীৰ নাম: ছাইদুল ইছলাম ঘৰ নং : 322 গ বয়স : 31 লিঙ্গ : মহিলা	KDH0518100 ফটো উপলব্ধ
874 নাম : শৰীফুল ইছলাম পিতাৰ নাম: জাহানুদ্দিন সেখ ঘৰ নং : ৩২২গ বয়স : 29 লিঙ্গ : পুৰুষ	KDH0220822 ফটো উপলব্ধ	875 নাম : সিৰাজুল হক পিতাৰ নাম: জংসেৰ আলী ঘৰ নং : 322 গ বয়স : 19 লিঙ্গ : পুৰুষ	KGU0147827 ফটো উপলব্ধ	876 নাম : হৰমজ আলী পিতাৰ নাম: আহাজুদ্দিন পৰামানিক ঘৰ নং : ৩২২খ বয়স : 33 লিঙ্গ : পুৰুষ	KDH0015176 ফটো উপলব্ধ
D 877 নাম : তফলুদ্দিন সেখ পিতাৰ নাম: মকবুল সেখ ঘৰ নং : ৩২৩ বয়স : 57 লিঙ্গ : পুৰুষ	KDH0015179 ফটো উপলব্ধ	878 নাম : বাবিয়া খাতুন স্বামীৰ নাম: তফলুদ্দিন সেখ ঘৰ নং : ৩২৩ বয়স : 52 লিঙ্গ : মহিলা	KDH0015180 ফটো উপলব্ধ	879 নাম : ৰাজকুমাৰ সেখ পিতাৰ নাম: তফলুদ্দিন সেখ ঘৰ নং : ৩২৩ বয়স : 30 লিঙ্গ : পুৰুষ	KDH0122499 ফটো উপলব্ধ
880 নাম : জিলনি সেখ পিতাৰ নাম: তফলুদ্দিন সেখ ঘৰ নং : ৩২৩ বয়স : 30 লিঙ্গ : পুৰুষ	KDH0122507 ফটো উপলব্ধ	881 নাম : ৰাজাহাৰ আলী পিতাৰ নাম: তফলুদ্দিন শেখ ঘৰ নং : ৩২৩ বয়স : 27 লিঙ্গ : পুৰুষ	KDH0396242 ফটো উপলব্ধ	882 নাম : হাচিনা বেগম পিতাৰ নাম: আমিৰ আলী সেখ ঘৰ নং : 323 বয়স : 27 লিঙ্গ : মহিলা	DBG0680066 ফটো উপলব্ধ
883 নাম : দিপক ৰায় পিতাৰ নাম: গোপীমোহন ৰায় ঘৰ নং : ৩২৪ বয়স : 47 লিঙ্গ : পুৰুষ	KDH0015183 ফটো উপলব্ধ	884 নাম : দেবোৰ্গন ৰায় পিতাৰ নাম: কৃষ্ণ মোহন ৰায় ঘৰ নং : ৩২৪ বয়স : 39 লিঙ্গ : পুৰুষ	KDH0015184 ফটো উপলব্ধ	885 নাম : ৰঞ্জিত কুমাৰ ৰায় পিতাৰ নাম: কৃষ্ণ মোহন ৰায় ঘৰ নং : ৩২৪ বয়স : 34 লিঙ্গ : পুৰুষ	KDH0015185 ফটো উপলব্ধ
886 নাম : অঞ্জলী ৰায় স্বামীৰ নাম: দেবগন ৰায় ঘৰ নং : ৩২৪ বয়স : 33 লিঙ্গ : মহিলা	KDH0015186 ফটো উপলব্ধ	887 নাম : মাকনী ৰায় পিতাৰ নাম: গোপীমোহন ৰায় ঘৰ নং : 324 বয়স : 28 লিঙ্গ : মহিলা	KDH0635391 ফটো উপলব্ধ	888 নাম : নীলিমা কলিতা স্বামীৰ নাম: উত্পল কলিতা ঘৰ নং : ৩২৫ বয়স : 46 লিঙ্গ : মহিলা	KDH0015188 ফটো উপলব্ধ
889 নাম : হিৰণ্য কৌশিক বানাই পিতাৰ নাম: স্বপন বানাই ঘৰ নং : ২৩০ বয়স : 30 লিঙ্গ : পুৰুষ	KDH0091736 ফটো উপলব্ধ	890 নাম : ছাইদুল ইছলাম পিতাৰ নাম: জংসেৰ আলী ঘৰ নং : ৩২২গ বয়স : 30 লিঙ্গ : পুৰুষ	KDH0221325 ফটো উপলব্ধ	891 নাম : মীনা তালুকদাৰ স্বামীৰ নাম: সশীল বৰ্মন ঘৰ নং : HOUSE NO 135 বয়স : 42 লিঙ্গ : মহিলা	KDH0364372 ফটো উপলব্ধ
892 নাম : জয় প্ৰদা ভৌমিক পিতাৰ নাম: সুবাস ভৌমিক ঘৰ নং : house no-145 বয়স : 25 লিঙ্গ : মহিলা	KDH0436840 ফটো উপলব্ধ	893 নাম : সাগৰিকা হাজোং পিতাৰ নাম: জেনেন্দ্ৰ হাজোং ঘৰ নং : ঘৰ নং 153 বয়স : 21 লিঙ্গ : মহিলা	KDH1989151 ফটো উপলব্ধ	894 নাম : নুৰ নেহাৰ বেগম পিতাৰ নাম: নযেব আলী ঘৰ নং : ঘৰ নং -159 বয়স : 25 লিঙ্গ : মহিলা	KDH0519843 ফটো উপলব্ধ
895 নাম : নাজিমা বেগম স্বামীৰ নাম: আলমনুৱ ৰহমান ঘৰ নং : HOUSE NO 161 বয়স : 25 লিঙ্গ : মহিলা	KDH0375253 ফটো উপলব্ধ	896 নাম : আৰজিনা বেগম স্বামীৰ নাম: আমেৰ আলী ঘৰ নং : HOUSE NO 163 বয়স : 26 লিঙ্গ : মহিলা	KDH0364323 ফটো উপলব্ধ	897 নাম : প্ৰকাশ ডালু পিতাৰ নাম: কাৰ্জনকুমাৰ ডালু ঘৰ নং : ঘৰ নং -181 বয়স : 29 লিঙ্গ : পুৰুষ	KDH0436774 ফটো উপলব্ধ
898 নাম : অমল ৰায় পিতাৰ নাম: প্ৰফুল্ল ৰায় ঘৰ নং : হাউজ নং ২০৪ বয়স : 26 লিঙ্গ : পুৰুষ	KDH0364232 ফটো উপলব্ধ	899 নাম : মমিতা বৰ্মান স্বামীৰ নাম: হৰিশ মোদক ঘৰ নং : ঘৰ নং-211 বয়স : 30 লিঙ্গ : মহিলা	KDH0436881 ফটো উপলব্ধ	900 নাম : অনিমা পাল পিতাৰ নাম: জগদীশ পাল ঘৰ নং : HOUSE NO 218 বয়স : 26 লিঙ্গ : মহিলা	KDH0364042 ফটো উপলব্ধ



901	KDH0364174	ফটো উপলব্ধ
নাম : কৰুণা বৰ্মন পিতাৰ নাম: ৰামবাবু বৰ্মন ঘৰ নং : হাউজ নং ২১৯ খ বয়স : 25 লিঙ্গ : পুৰুষ		

902	KDH0363994	ফটো উপলব্ধ
নাম : বিশ্বজিৎ গৌড় পিতাৰ নাম: সীতানন্দ গৌড় ঘৰ নং : HOUSE NO 220 বয়স : 26 লিঙ্গ : পুৰুষ		

903	KDH0364281	ফটো উপলব্ধ
নাম : দচমিনা খাতুন স্বামীৰ নাম: সাহাবুল সেখ ঘৰ নং : HOUSE NO 311 বয়স : 29 লিঙ্গ : মহিলা		

904	KDH0374850	ফটো উপলব্ধ
নাম : মৰমী ৰায় পিতাৰ নাম: সমনি ৰায় ঘৰ নং : ঘৰ নং ৩১৩ বয়স : 33 লিঙ্গ : মহিলা		

905	KDH0014876	ফটো উপলব্ধ
নাম : আনুৰ সেখ পিতাৰ নাম: উচমান সেখ ঘৰ নং : হাউজ নং-321 বয়স : 33 লিঙ্গ : পুৰুষ		

906	KDH0363424	ফটো উপলব্ধ
নাম : নিলি ৰায় স্বামীৰ নাম: দিপক ৰায় ঘৰ নং : HOUSE NO 324 বয়স : 44 লিঙ্গ : মহিলা		

907	KDH0517300	ফটো উপলব্ধ
নাম : মৰ্জিনা বেগম পিতাৰ নাম: উছমান সেখ ঘৰ নং : বয়স : 25 লিঙ্গ : মহিলা		



908	1	KGU0176693	ফটো উপলব্ধ	909	1	KGU0188284	ফটো উপলব্ধ	910	1	KGU0191684	ফটো উপলব্ধ
<p>নাম : কাকলি বৰ্মন পিতাৰ নাম: নেপাল চন্দ্ৰ বৰ্মন ঘৰ নং : 164 বয়স : 19 লিঙ্গ : মহিলা</p>				<p>নাম : বনসিতা পাল পিতাৰ নাম: মদন পাল ঘৰ নং : 190 বয়স : 19 লিঙ্গ : মহিলা</p>				<p>নাম : কাঞ্চন বেগম স্বামীৰ নাম: আবু কাচিম আলী ঘৰ নং : 171 বয়স : 23 লিঙ্গ : মহিলা</p>			
911	1	KGU0191809	ফটো উপলব্ধ	912	1	KGU0196055	ফটো উপলব্ধ	913	1	KGU0197921	ফটো উপলব্ধ
<p>নাম : কামনা মদক পিতাৰ নাম: বিপুল মদক ঘৰ নং : 201 বয়স : 18 লিঙ্গ : মহিলা</p>				<p>নাম : বেহেনা বেগম স্বামীৰ নাম: আমিৰ হুছেইন ঘৰ নং : 168 বয়স : 18 লিঙ্গ : মহিলা</p>				<p>নাম : জাহিদুল ইছলাম পিতাৰ নাম: মহিউদ্দিন সেখ ঘৰ নং : 173 ক বয়স : 19 লিঙ্গ : পুৰুষ</p>			
914	1	TNZ0059360	ফটো উপলব্ধ	915	1	KGU0206235	ফটো উপলব্ধ	916	1	KGU0206243	ফটো উপলব্ধ
<p>নাম : পম্পী বৰ্মন পিতাৰ নাম: DHARANI KANTA BARMAN ঘৰ নং : 166 বয়স : 29 লিঙ্গ : মহিলা</p>				<p>নাম : নমিতা গড় পিতাৰ নাম: ৰামানন্দ গড় ঘৰ নং : 220 বয়স : 19 লিঙ্গ : মহিলা</p>				<p>নাম : ৰাজীৱ বৰ্মন পিতাৰ নাম: অনিল বৰ্মন ঘৰ নং : 156 বয়স : 18 লিঙ্গ : পুৰুষ</p>			
917	1	KGU0206789	ফটো উপলব্ধ	918	1	DZJ0140483	ফটো উপলব্ধ	919	1	KGU0221184	ফটো উপলব্ধ
<p>নাম : আজিজুল পিতাৰ নাম: জাহানুদ্দিন ঘৰ নং : 322গ বয়স : 21 লিঙ্গ : পুৰুষ</p>				<p>নাম : এলিজা খাতুন পিতাৰ নাম: ৰহিম উদ্দিন ঘৰ নং : 169 বয়স : 27 লিঙ্গ : মহিলা</p>				<p>নাম : পল্লবী ৰায় স্বামীৰ নাম: সঞ্জিত মহন্ত ঘৰ নং : 310 বয়স : 20 লিঙ্গ : মহিলা</p>			
920	1	KGU0221408	ফটো উপলব্ধ	921	1	KGU0222364	ফটো উপলব্ধ	922	1	KGU0224758	ফটো উপলব্ধ
<p>নাম : মঞ্জিতা হাজং পিতাৰ নাম: সুদাৰ্শন হাজং ঘৰ নং : 227 বয়স : 20 লিঙ্গ : মহিলা</p>				<p>নাম : পুনম বৰ্মন মাতৃৰ নাম: হিৰণ বৰ্মন ঘৰ নং : 134 বয়স : 18 লিঙ্গ : মহিলা</p>				<p>নাম : ফ্ৰানচিজ দৈমাৰী পিতাৰ নাম: অম্বিকা দৈমাৰী ঘৰ নং : 231 বয়স : 19 লিঙ্গ : পুৰুষ</p>			
923	1	KGU0225623	ফটো উপলব্ধ	924	1	KGU0226373	ফটো উপলব্ধ	925	1	BYK0458620	ফটো উপলব্ধ
<p>নাম : চুমিতা ৰায় স্বামীৰ নাম: স্বপন শীল ঘৰ নং : 305 বয়স : 20 লিঙ্গ : মহিলা</p>				<p>নাম : কৰীসীমা বৰ্মন স্বামীৰ নাম: বিকাশ বৰ্মন ঘৰ নং : 157 বয়স : 18 লিঙ্গ : মহিলা</p>				<p>নাম : কনিকা বানাই পিতাৰ নাম: বিনয় বানাই ঘৰ নং : 290 বয়স : 26 লিঙ্গ : মহিলা</p>			



926	1	JBM2457059
নাম : ভূমিকা বৰ্মন পিতাৰ নাম: বিমল চন্দ্ৰ বৰ্মন ঘৰ নং : 138 বয়স : 24 লিঙ্গ : মহিলা		
ফটো উপলব্ধ		

927	1	KGU0231951
নাম : সোবিদুল আলী পিতাৰ নাম: খুসুদ্দিন আলী ঘৰ নং : 242 বয়স : 19 লিঙ্গ : পুৰুষ		
ফটো উপলব্ধ		

928	1	KGU0231829
নাম : নিকিতা হাজং পিতাৰ নাম: শ্ৰীবাস হাজং ঘৰ নং : 142 বয়স : 19 লিঙ্গ : মহিলা		
ফটো উপলব্ধ		

929	1	HNT0462648
নাম : শৰ্জীতা বানী পাল পিতাৰ নাম: গোপাল চন্দ্ৰ পাল ঘৰ নং : 209 বয়স : 23 লিঙ্গ : মহিলা		
ফটো উপলব্ধ		

ভোটাৰৰ সাৰাংশ

A) ভোটাৰৰ সংখ্যা

	তালিকাৰ প্ৰকাৰ	তালিকাৰ চিনাক্তকৰণ	ভোটাৰৰ সংখ্যা							
			পুৰুষ	মহিলা	৩য় লিঙ্গ	মুঠ				
I	মূল তালিকা	মূল তালিকা	বিশেষ সংশোধন, 2026 চনৰ পূৰ্বৰ 2025 চনৰ মূল তালিকাৰ লগত থকা সংযোজন সমূহ একত্ৰিতকৰণ কৰা তালিকা।				443	464	0	907
II	যোগ তালিকা	পৰিপূৰক 1	বিশেষ সংক্ষিপ্ত সংশোধন, 2026				4	14	0	18
		পৰিপূৰক 2	অনবিচ্ছিন্ন সংশোধন 2026				1	3	0	4
			মুঠ				5	17	0	22
III	বিয়োজন তালিকা	পৰিপূৰক 1	বিশেষ সংক্ষিপ্ত সংশোধন, 2026				5	13	0	18
		পৰিপূৰক 2	অনবিচ্ছিন্ন সংশোধন 2026				3	2	0	5
			মুঠ				8	15	0	23
IV	লিংগ ক্ষেত্ৰত পৰিবৰ্তনৰ বাবে পাৰ্থক্য					1	-1	0	0	
এই সংশোধনৰ পিছত ভোটাৰ তালিকাত ভোটাৰৰ মুঠ সংখ্যা (I+II-III+IV)						441	465	0	906	

B) শুধৰনীৰ সংখ্যা

তালিকাৰ প্ৰকাৰ	তালিকাৰ চিনাক্তকৰণ	শুধৰনীৰ সংখ্যা
পৰিপূৰক 1	বিশেষ সংক্ষিপ্ত সংশোধন, 2026	3
পৰিপূৰক 2	অনবিচ্ছিন্ন সংশোধন 2026	2
	মুঠ	5

নিৰ্বাচক পঞ্জীয়ন বিষয়াৰ স্বাক্ষৰ

E-মৃত, S-স্থানান্তৰিত/ বাসস্থান পৰিবৰ্তন, R-প্ৰতিলিপি, M-নিখোজ, Q-অযোগ্য