



ভোটাৰ তালিকা 2026 S03 অসম

বিধানসভা সমষ্টিৰ নম্বৰ, নাম আৰু সংৰক্ষণৰ স্থিতি : 14 - গোৱালপাৰা পূৱ (সাধাৰণ)		খণ্ড নং : 19																			
এই বিধানসভা সমষ্টিত কোন সংসদীয় সমষ্টিৰ অন্তৰ্গত তাৰ নম্বৰ, নাম আৰু সংৰক্ষণ স্থিতি : 2 - ধুবুৰী (সাধাৰণ)																					
1. সংশোধনৰ বিৱৰণ																					
সংশোধনৰ বছৰ	2026	তালিকাৰ চিনাক্তকৰণ																			
ভিত্তি তাৰিখ	01-04-2026	বিশেষ সংশোধন, 2026 চনৰ পূৰ্বৰ 2025 চনৰ মূল তালিকাৰ লগত থকা সংযোজন সমূহ একত্ৰিতকৰণ কৰা তালিকা।																			
সংশোধনৰ প্ৰকাৰ	বিশেষ সংশোধন 2026																				
প্ৰকাশনৰ তাৰিখ	23-03-2026																				
2. খণ্ড আৰু ভোটগ্ৰহন কেন্দ্ৰৰ বিৱৰণ																					
খণ্ডৰ অন্তৰ্গত এলেকা সমূহৰ নম্বৰ আৰু নাম																					
1-১৮৩(ঘ)গোৱালপাৰা টাউন ওৱাৰ্ড নং ৪		<table border="1" style="width: 100%; border-collapse: collapse;"> <tr> <td>মূল চহৰ/গাওঁ</td> <td>: গোৱালপাৰা টাউন</td> </tr> <tr> <td>ৱাৰ্ড নং</td> <td>: ওৱাৰ্ড নং ৪</td> </tr> <tr> <td>ডাকঘৰ</td> <td>: গোৱালপাৰা</td> </tr> <tr> <td>পুলিচ থানা</td> <td>: গোৱালপাৰা</td> </tr> <tr> <td>ব্লক</td> <td>: গোৱালপাৰা পৌৰসভা</td> </tr> <tr> <td>ৰাজহ চক্ৰ</td> <td>: বালিজানা</td> </tr> <tr> <td>জিলা</td> <td>: গোৱালপাৰা</td> </tr> <tr> <td>পিনকোড</td> <td>: 783101</td> </tr> </table>				মূল চহৰ/গাওঁ	: গোৱালপাৰা টাউন	ৱাৰ্ড নং	: ওৱাৰ্ড নং ৪	ডাকঘৰ	: গোৱালপাৰা	পুলিচ থানা	: গোৱালপাৰা	ব্লক	: গোৱালপাৰা পৌৰসভা	ৰাজহ চক্ৰ	: বালিজানা	জিলা	: গোৱালপাৰা	পিনকোড	: 783101
মূল চহৰ/গাওঁ	: গোৱালপাৰা টাউন																				
ৱাৰ্ড নং	: ওৱাৰ্ড নং ৪																				
ডাকঘৰ	: গোৱালপাৰা																				
পুলিচ থানা	: গোৱালপাৰা																				
ব্লক	: গোৱালপাৰা পৌৰসভা																				
ৰাজহ চক্ৰ	: বালিজানা																				
জিলা	: গোৱালপাৰা																				
পিনকোড	: 783101																				
3. ভোটগ্ৰহন কেন্দ্ৰৰ বিৱৰণ																					
ভোটগ্ৰহন কেন্দ্ৰৰ নম্বৰ আৰু নাম :		ভোটগ্ৰহন কেন্দ্ৰৰ প্ৰকাৰ (পুৰুষ/মহিলা/সাধাৰণ)		সাধাৰন																	
19 - গোৱালপাৰা জে.এন হাই স্কুল,গোৱালপাৰা (দক্ষিণফাল)		খণ্ডৰ অন্তৰ্গত সহায়ক ভোটগ্ৰহন কেন্দ্ৰ সংখ্যা :		0																	
ভোটগ্ৰহন কেন্দ্ৰৰ ঠিকনা :																					
গোৱালপাৰা জে.এন হাই স্কুল,গোৱালপাৰা, পশ্চিমফাল, গাওঁ- গোৱালপাৰা টাউন ওৱাৰ্ড নং ৪,ডাকঘৰ-গোৱালপাৰা, থানা- গোৱালপাৰা,জিলা- গোৱালপাৰা,পিন- ৭৮৩১০১																					
4. ভোটাৰৰ সংখ্যা																					
আৰম্ভনি ক্ৰমিক নং	শেষ ক্ৰমিক নং	মুঠ ভোটাৰ																			
		পুৰুষ	মহিলা	৩য় লিঙ্গ	মুঠ																
1	1068	500	545	0	1045																

নিৰ্বাচক পঞ্জীয়ন বিষয়াৰ স্বাক্ষৰ

Nazri Naksha

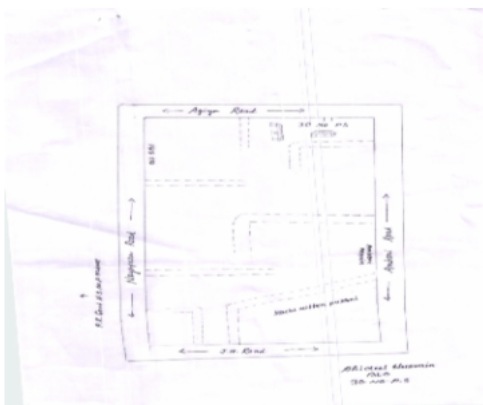

Google Map View

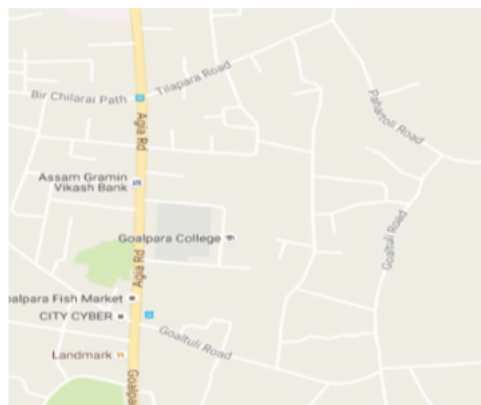

Polling Station Building Front View



ভোটগ্ৰহন কেন্দ্ৰৰ সন্মুখৰ দৃশ্য



Cad View

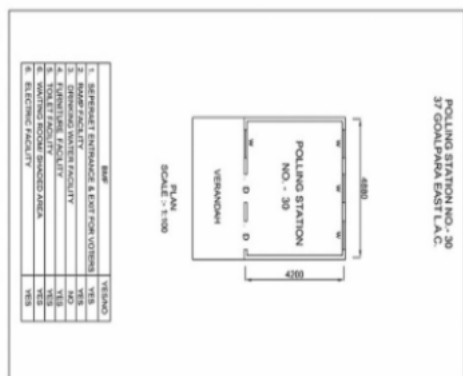

Key MAP View

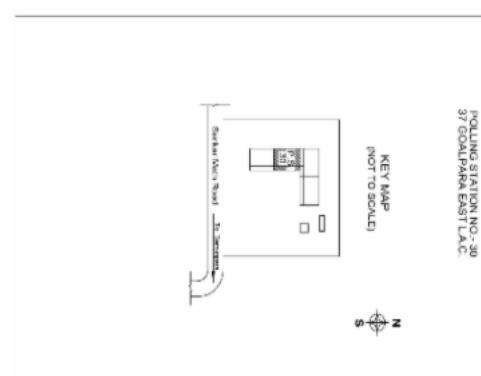



1 নাম : জয়ন্তী ভৌমিক স্বামীৰ নাম: সমিত ভৌমিক ঘৰ নং : 0 বয়স : 42 লিঙ্গ : মহিলা	BYK0420455 ফটো উপলব্ধ	2 নাম : চাবিলা বেগম পিতাৰ নাম: মকিমউদ্দিন আহমেদ ঘৰ নং : 109 বয়স : 40 লিঙ্গ : মহিলা	BYK1539408 ফটো উপলব্ধ	3 নাম : আকিব আৰমান হুছেইন পিতাৰ নাম: নবী হুছেইন ঘৰ নং : 139 বয়স : 21 লিঙ্গ : পুৰুষ	KGU0082172 ফটো উপলব্ধ
#2 4 নাম : মাছুউদ ইচলাম পিতাৰ নাম: মহিদুল ইচলাম ঘৰ নং : 319 বয়স : 23 লিঙ্গ : পুৰুষ	KGU0067736 ফটো উপলব্ধ	#2 5 নাম : নাফিচা আহচান পিতাৰ নাম: নবিউল আহচান ঘৰ নং : 322 বয়স : 21 লিঙ্গ : মহিলা	KGU0069427 ফটো উপলব্ধ	#2 6 নাম : চামিউল আহচান পিতাৰ নাম: ছাফিউল আহচান ঘৰ নং : 322 বয়স : 21 লিঙ্গ : পুৰুষ	KGU0069591 ফটো উপলব্ধ
# 7 নাম : চামিল আব্বাছ হুছেইন পিতাৰ নাম: চাদিক হুছেইন ঘৰ নং : 305 বয়স : 20 লিঙ্গ : পুৰুষ	KGU0034934 ফটো উপলব্ধ	8 নাম : নাজিমা ছিদ্দিকা পিতাৰ নাম: তেয়বুৰ বহমান ঘৰ নং : 256 বয়স : 47 লিঙ্গ : মহিলা	BYK2239341 ফটো উপলব্ধ	9 নাম : হুনাফা খাতুন স্বামীৰ নাম: আছাব উদ্দিন ঘৰ নং : 299 গ বয়স : 31 লিঙ্গ : মহিলা	BYK0118539 ফটো উপলব্ধ
10 নাম : আকেলা আহমেদ স্বামীৰ নাম: নজিৰ আহমেদ ঘৰ নং : 2৮৩ বয়স : 56 লিঙ্গ : মহিলা	BYK2234608 ফটো উপলব্ধ	11 নাম : এজাজ আহমেদ পিতাৰ নাম: নজিৰ আহমেদ ঘৰ নং : 2৮৩ বয়স : 35 লিঙ্গ : পুৰুষ	BYK2234620 ফটো উপলব্ধ	12 নাম : আছমা খাতুন পিতাৰ নাম: চাফিয়ৰ বহমান ঘৰ নং : 2৮৪ বয়স : 67 লিঙ্গ : মহিলা	BYK2234631 ফটো উপলব্ধ
13 নাম : তাজউদ্দিন আহমেদ পিতাৰ নাম: বেজাউল ইছলাম ঘৰ নং : 2৮৪ বয়স : 43 লিঙ্গ : পুৰুষ	BYK2234653 ফটো উপলব্ধ	14 নাম : বাব আলী পিতাৰ নাম: বেজাউল ইছলাম ঘৰ নং : 2৮৪ বয়স : 40 লিঙ্গ : পুৰুষ	BYK2234642 ফটো উপলব্ধ	15 নাম : মনিমা বেগম স্বামীৰ নাম: তাজউদ্দিন আহমেদ ঘৰ নং : 2৮৪ বয়স : 38 লিঙ্গ : মহিলা	BYK2234664 ফটো উপলব্ধ
16 নাম : বিহান আহমেদ পিতাৰ নাম: তাজউদ্দিন আহমেদ ঘৰ নং : 284 বয়স : 20 লিঙ্গ : পুৰুষ	KGU0100743 ফটো উপলব্ধ	17 নাম : জহিৰুল ইছলাম পিতাৰ নাম: চাফিয়ৰ বহমান ঘৰ নং : 2৮৫ বয়স : 57 লিঙ্গ : পুৰুষ	BYK2234675 ফটো উপলব্ধ	18 নাম : নচমিয়াৰা বেগম স্বামীৰ নাম: জহিৰুল ইছলাম ঘৰ নং : 2৮৫ বয়স : 52 লিঙ্গ : মহিলা	BYK2234686 ফটো উপলব্ধ
19 নাম : মিঠু বহমান পিতাৰ নাম: জহিৰুল ইছলাম ঘৰ নং : 2৮৫ বয়স : 34 লিঙ্গ : পুৰুষ	BYK2234697 ফটো উপলব্ধ	20 নাম : বেজাউল ইছলাম পিতাৰ নাম: জহিৰুল ইছলাম ঘৰ নং : 2৮৫ বয়স : 31 লিঙ্গ : পুৰুষ	BYK1852626 ফটো উপলব্ধ	21 নাম : ছাৰজ্জাদ হুছেইন পিতাৰ নাম: জহিৰুল ইছলাম ঘৰ নং : 2৮৫ বয়স : 29 লিঙ্গ : পুৰুষ	BYK0199331 ফটো উপলব্ধ
22 নাম : আনোৱাৰা খাতুন স্বামীৰ নাম: বেজাউল ইছলাম ঘৰ নং : 285 বয়স : 28 লিঙ্গ : মহিলা	BYK0199364 ফটো উপলব্ধ	23 নাম : ৰফি কা বেগম স্বামীৰ নাম: মিঠু বহমান ঘৰ নং : 285 বয়স : 27 লিঙ্গ : মহিলা	BYK0671305 ফটো উপলব্ধ	24 নাম : জেৰিফা ওৱাহিদ পিতাৰ নাম: জহিৰুল ইছলাম ঘৰ নং : 285 বয়স : 23 লিঙ্গ : মহিলা	BYK1557644 ফটো উপলব্ধ
25 নাম : লুটফৰ বহমান পিতাৰ নাম: অতোৱাৰা বহমান ঘৰ নং : 2৮৬ বয়স : 61 লিঙ্গ : পুৰুষ	BYK2234700 ফটো উপলব্ধ	26 নাম : আছিয়া খাতুন স্বামীৰ নাম: লুটফৰ বহমান ঘৰ নং : 2৮৬ বয়স : 51 লিঙ্গ : মহিলা	BYK2234711 ফটো উপলব্ধ	27 নাম : আমিনুৰ বহমান পিতাৰ নাম: লুটফৰ বহমান ঘৰ নং : 2৮৬ বয়স : 39 লিঙ্গ : পুৰুষ	BYK2234722 ফটো উপলব্ধ
28 নাম : অৰ্চনা বেগম স্বামীৰ নাম: আমিনুৰ বহমান ঘৰ নং : 286 বয়স : 38 লিঙ্গ : মহিলা	BYK1552769 ফটো উপলব্ধ	29 নাম : আখতাৰুন নেছা পিতাৰ নাম: অতোৱাৰা বহমান ঘৰ নং : 2৮৭ বয়স : 62 লিঙ্গ : মহিলা	BYK2234755 ফটো উপলব্ধ	30 নাম : মমিৰুল হক পিতাৰ নাম: অতোৱাৰা বহমান ঘৰ নং : 2৮৭ বয়স : 53 লিঙ্গ : পুৰুষ	BYK2234766 ফটো উপলব্ধ



31 নাম : মমতাজ বেগম স্বামীৰ নাম : সাহাদত আলী ঘৰ নং : ২৮৭ বয়স : 43 লিঙ্গ : মহিলা	BYK2234788 ফটো উপলব্ধ	32 নাম : চমেদা খাতুন স্বামীৰ নাম : মমিবুল হক ঘৰ নং : ২৮৭ বয়স : 41 লিঙ্গ : মহিলা	BYK2234777 ফটো উপলব্ধ	33 নাম : মুচকান আহমেদ পিতাৰ নাম : মমিবুল হক ঘৰ নং : 287 বয়স : 23 লিঙ্গ : মহিলা	BYK1557636 ফটো উপলব্ধ
# 34 নাম : লালো খাতুন স্বামীৰ নাম : জব্বৰ আলী ঘৰ নং : ২৮৮ বয়স : 61 লিঙ্গ : মহিলা	BYK2234813 ফটো উপলব্ধ	35 নাম : নাছিদুল ইছলাম পিতাৰ নাম : জব্বৰ আলী ঘৰ নং : ২৮৮ বয়স : 39 লিঙ্গ : পুৰুষ	BYK2234835 ফটো উপলব্ধ	36 নাম : জাহিদুল ইছলাম পিতাৰ নাম : জব্বৰ আলী ঘৰ নং : ২৮৮ বয়স : 32 লিঙ্গ : পুৰুষ	BYK2245138 ফটো উপলব্ধ
37 নাম : জেৰিফা ইছলাম পিতাৰ নাম : জামছেদুল ইছলাম ঘৰ নং : 288 বয়স : 25 লিঙ্গ : মহিলা	DBG0582510 ফটো উপলব্ধ	38 নাম : শ্বামিদুল ইছলাম পিতাৰ নাম : আমিৰ হুছেইন ঘৰ নং : ২৯০ বয়স : 65 লিঙ্গ : পুৰুষ	BYK2234868 ফটো উপলব্ধ	39 নাম : ৰবিউল ইছলাম পিতাৰ নাম : শ্বামিদুল ইছলাম ঘৰ নং : ২৯০ বয়স : 36 লিঙ্গ : পুৰুষ	BYK2234904 ফটো উপলব্ধ
40 নাম : মফিদুল ইছলাম পিতাৰ নাম : শ্বামিদুল ইছলাম ঘৰ নং : ২৯০ বয়স : 33 লিঙ্গ : পুৰুষ	BYK2234891 ফটো উপলব্ধ	41 নাম : আনিচুল ইছলাম পিতাৰ নাম : শ্বামিদুল ইছলাম ঘৰ নং : ২৯০ বয়স : 32 লিঙ্গ : পুৰুষ	BYK2245456 ফটো উপলব্ধ	42 নাম : আবেদা বেগম স্বামীৰ নাম : নজিবুল হুছেইন ঘৰ নং : ২৯১ বয়স : 62 লিঙ্গ : মহিলা	BYK2234926 ফটো উপলব্ধ
43 নাম : নেকিবুল হুছেইন পিতাৰ নাম : নজিবুল হুছেইন ঘৰ নং : ২৯১ বয়স : 47 লিঙ্গ : পুৰুষ	BYK2234937 ফটো উপলব্ধ	44 নাম : নিজামুল হুছেইন পিতাৰ নাম : নজিবুল হুছেইন ঘৰ নং : ২৯১ বয়স : 44 লিঙ্গ : পুৰুষ	BYK2234948 ফটো উপলব্ধ	45 নাম : চাবৰিনা পাটগীৰি পিতাৰ নাম : চাহিদুল পাটগীৰি ঘৰ নং : ২৯১ বয়স : 31 লিঙ্গ : মহিলা	BYK0125518 ফটো উপলব্ধ
46 নাম : জহুৰুল ইছলাম পিতাৰ নাম : জবেদ আলী ঘৰ নং : ২৯৪ বয়স : 72 লিঙ্গ : পুৰুষ	BYK2234959 ফটো উপলব্ধ	47 নাম : ছকিলা খাতুন পিতাৰ নাম : জাবেদ আলী ঘৰ নং : ২৯৪ বয়স : 62 লিঙ্গ : মহিলা	BYK2234982 ফটো উপলব্ধ	48 নাম : ওজিফা খাতুন স্বামীৰ নাম : জহুৰুল ইছলাম ঘৰ নং : ২৯৪ বয়স : 60 লিঙ্গ : মহিলা	BYK2234960 ফটো উপলব্ধ
49 নাম : আয়নুল হাছান পিতাৰ নাম : হাৰুন ৰছিদ ঘৰ নং : ২৯৪ বয়স : 48 লিঙ্গ : পুৰুষ	BYK2234993 ফটো উপলব্ধ	50 নাম : আহিদুল ইছলাম পিতাৰ নাম : জহুৰুল ইছলাম ঘৰ নং : ২৯৪ বয়স : 43 লিঙ্গ : পুৰুষ	BYK2234971 ফটো উপলব্ধ	51 নাম : আৰ্জিনা খানম স্বামীৰ নাম : আহিদুল ইছলাম ঘৰ নং : ২৯৪ বয়স : 40 লিঙ্গ : মহিলা	BYK2235010 ফটো উপলব্ধ
52 নাম : জাহিৰ ইছলাম পিতাৰ নাম : জহুৰুল ইছলাম ঘৰ নং : ২৯৪ বয়স : 37 লিঙ্গ : পুৰুষ	BYK2235021 ফটো উপলব্ধ	53 নাম : জেছমিন চুলতানা পিতাৰ নাম : জহুৰুল ইছলাম ঘৰ নং : ২৯৪ বয়স : 33 লিঙ্গ : মহিলা	BYK2235009 ফটো উপলব্ধ	54 নাম : মুজতাহীদ হাছান পিতাৰ নাম : আয়নুল হাছান ঘৰ নং : 294 বয়স : 20 লিঙ্গ : পুৰুষ	KGU0134262 ফটো উপলব্ধ
55 নাম : জাহেৰা জান্নাত পিতাৰ নাম : মুস্তাফা জামান ঘৰ নং : 294 গ বয়স : 22 লিঙ্গ : মহিলা	KGU0135475 ফটো উপলব্ধ	56 নাম : মুস্তাফা জামান পিতাৰ নাম : জাবেদ আলী ঘৰ নং : ২৯৪ গ বয়স : 55 লিঙ্গ : পুৰুষ	BYK2235054 ফটো উপলব্ধ	57 নাম : জামিৰুল বেগম স্বামীৰ নাম : চিৰাজুল হক ঘৰ নং : ২৯৪ থ বয়স : 55 লিঙ্গ : মহিলা	BYK2235043 ফটো উপলব্ধ
58 নাম : চিৰাজুল হক পিতাৰ নাম : কাশেম শেখ ঘৰ নং : ২৯৪ থ বয়স : 55 লিঙ্গ : পুৰুষ	BYK2235032 ফটো উপলব্ধ	59 নাম : চাহিদা বেগম স্বামীৰ নাম : মুস্তাফা জামান ঘৰ নং : ২৯৪ গ বয়স : 47 লিঙ্গ : মহিলা	BYK2235065 ফটো উপলব্ধ	60 নাম : নৰ আমিন পিতাৰ নাম : জাবেদ আলী ঘৰ নং : ২৯৫ বয়স : 62 লিঙ্গ : পুৰুষ	BYK2235076 ফটো উপলব্ধ



61	BYK2235087	ফটো উপলব্ধ	নাম : চাহেবা বেগম স্বামীৰ নাম: নুৰ আমিন ঘৰ নং : ২৯৫ বয়স : 50 লিঙ্গ : মহিলা	62	BYK2235098	ফটো উপলব্ধ	নাম : নাহিমা চুলতানা পিতাৰ নাম: নুৰ আমিন ঘৰ নং : ২৯৫ বয়স : 35 লিঙ্গ : মহিলা	63	BYK2235101	ফটো উপলব্ধ	নাম : নাহিমা চুলতানা পিতাৰ নাম: নুৰ আমিন ঘৰ নং : ২৯৫ বয়স : 34 লিঙ্গ : মহিলা	
64	BYK0686774	ফটো উপলব্ধ	নাম : চাদিকা চুলতানা পিতাৰ নাম: নুৰ আমিন ঘৰ নং : 295 বয়স : 27 লিঙ্গ : মহিলা	65	BYK0551325	ফটো উপলব্ধ	নাম : হামিদা খাতুন স্বামীৰ নাম: কাৰিমুদ্দিন সেখ ঘৰ নং : ২৯৫ ঘ বয়স : 24 লিঙ্গ : মহিলা	66	BYK2235112	ফটো উপলব্ধ	নাম : ময়নাল হক পিতাৰ নাম: মাজম আলী ঘৰ নং : ২৯৫ক বয়স : 39 লিঙ্গ : পুৰুষ	
67	BYK2235167	ফটো উপলব্ধ	নাম : কাৰিমুদ্দিন সেখ পিতাৰ নাম: ফজলুৰ ৰহমান সেখ ঘৰ নং : ২৯৫ বয়স : 35 লিঙ্গ : পুৰুষ	68	BYK2245025	ফটো উপলব্ধ	নাম : আতিফা বেগম স্বামীৰ নাম: কাৰিম উদ্দিন সেখ ঘৰ নং : ২৯৫ বয়স : 31 লিঙ্গ : মহিলা	69	BYK2235178	ফটো উপলব্ধ	নাম : আনাৰুল হুছেইন পিতাৰ নাম: জমছেদ আলী ঘৰ নং : ২৯৬ বয়স : 62 লিঙ্গ : পুৰুষ	
70	BYK2235189	ফটো উপলব্ধ	নাম : মিনাৰা খাতুন স্বামীৰ নাম: আনাৰুল হুছেইন ঘৰ নং : ২৯৬ বয়স : 57 লিঙ্গ : মহিলা	71	BYK2235190	ফটো উপলব্ধ	নাম : আদিল হুছেইন পিতাৰ নাম: আনাৰুল হুছেইন ঘৰ নং : ২৯৬ বয়স : 40 লিঙ্গ : পুৰুষ	72	BYK2245274	ফটো উপলব্ধ	নাম : ছেহনাজ বেগম পিতাৰ নাম: আনাৰুল হুছেইন ঘৰ নং : ২৯৬ বয়স : 30 লিঙ্গ : মহিলা	
73	BYK2235214	ফটো উপলব্ধ	নাম : মমতাজ বেগম স্বামীৰ নাম: আছৰাফুল হুছেইন ঘৰ নং : ২৯৭ বয়স : 50 লিঙ্গ : মহিলা	74	BYK2235225	ফটো উপলব্ধ	নাম : মোমিনুৰ হুছেইন পিতাৰ নাম: আছৰাফুল হুছেইন ঘৰ নং : ২৯৭ বয়স : 36 লিঙ্গ : পুৰুষ	75	BYK2245445	ফটো উপলব্ধ	নাম : ছাজিদুৰ ৰহমান পিতাৰ নাম: আছৰাফুল হুছেইন ঘৰ নং : ২৯৭ বয়স : 30 লিঙ্গ : পুৰুষ	
76	KGU0014571	ফটো উপলব্ধ	নাম : মাৰফ হুছেইন পিতাৰ নাম: আমিনুৰ হুছেইন ঘৰ নং : 297 ক বয়স : 20 লিঙ্গ : পুৰুষ	77	BYK2235236	ফটো উপলব্ধ	নাম : আমিনুৰ হুছেইন পিতাৰ নাম: জমছেদ আলী ঘৰ নং : ২৯৭ক বয়স : 52 লিঙ্গ : পুৰুষ	78	BYK2235247	ফটো উপলব্ধ	নাম : মবিনা খাতুন স্বামীৰ নাম: আমিনুৰ হুছেইন ঘৰ নং : ২৯৭ক বয়স : 42 লিঙ্গ : মহিলা	
79	BYK2235258	ফটো উপলব্ধ	নাম : হাজেৰা বেওৱা স্বামীৰ নাম: জমছেদ আলী ঘৰ নং : ২৯৮ বয়স : 62 লিঙ্গ : মহিলা	80	BYK0360586	ফটো উপলব্ধ	নাম : জৰিনা বেগম পিতাৰ নাম: জমছেদ আলী ঘৰ নং : ২৯৮ বয়স : 31 লিঙ্গ : মহিলা	81	BYK0360677	ফটো উপলব্ধ	নাম : হাছিবুল হুছেইন পিতাৰ নাম: জমছেদ আলী ঘৰ নং : ২৯৮ বয়স : 28 লিঙ্গ : পুৰুষ	
E2	82	BYK2235269	ফটো উপলব্ধ	নাম : নুৰেজা বেওৱা স্বামীৰ নাম: আইবৰ ৰহমান ঘৰ নং : ২৯৯ বয়স : 87 লিঙ্গ : মহিলা	83	BYK2235327	ফটো উপলব্ধ	নাম : মজনুৰ ৰহমান পিতাৰ নাম: আইবৰ ৰহমান ঘৰ নং : ২৯৯ বয়স : 54 লিঙ্গ : পুৰুষ	84	BYK2235281	ফটো উপলব্ধ	নাম : আছানুল হক পিতাৰ নাম: আইবৰ ৰহমান ঘৰ নং : ২৯৯ বয়স : 54 লিঙ্গ : পুৰুষ
85	BYK2235305	ফটো উপলব্ধ	নাম : আমানুৰ হক পিতাৰ নাম: অযুবৰ ৰহমান ঘৰ নং : ২৯৯ বয়স : 54 লিঙ্গ : পুৰুষ	86	BYK2235338	ফটো উপলব্ধ	নাম : চাহেবা বেগম স্বামীৰ নাম: মজনুৰ ৰহমান ঘৰ নং : ২৯৯ বয়স : 50 লিঙ্গ : মহিলা	87	BYK2235292	ফটো উপলব্ধ	নাম : হাছিনা খাতুন স্বামীৰ নাম: আছানুল হক ঘৰ নং : ২৯৯ বয়স : 45 লিঙ্গ : মহিলা	
88	BYK2235316	ফটো উপলব্ধ	নাম : বেহেনা বেগম স্বামীৰ নাম: আমানুৰ হক ঘৰ নং : ২৯৯ বয়স : 45 লিঙ্গ : মহিলা	89	BYK2245070	ফটো উপলব্ধ	নাম : আব্দুল আলফাৰুক পিতাৰ নাম: আছানুল হক ঘৰ নং : ২৯৯ বয়স : 31 লিঙ্গ : পুৰুষ	90	BYK0386011	ফটো উপলব্ধ	নাম : চাজিউদ জামান পিতাৰ নাম: নুৰাদ্দিন আহমেদ ঘৰ নং : ২৯৯ বয়স : 25 লিঙ্গ : পুৰুষ	



91 নাম : আতিউল আল ফাৰুক পিতাৰ নাম: আছানুল হক ঘৰ নং : 299 বয়স : 25 লিঙ্গ : পুৰুষ	BYK0487983 ফটো উপলব্ধ	92 নাম : বাফিউদ জামান পিতাৰ নাম: আমানুৰ হক ঘৰ নং : ১৯৯ বয়স : 25 লিঙ্গ : পুৰুষ	BYK0544270 ফটো উপলব্ধ	93 নাম : আলেমা খাতুন পিতাৰ নাম: কুদ্দুছ আলী ঘৰ নং : ১৯৯গ বয়স : 33 লিঙ্গ : মহিলা	BYK0248377 ফটো উপলব্ধ
94 নাম : ফেলানী বেওৱা স্বামীৰ নাম: চেয়দ আলী শেখ ঘৰ নং : ২৯৯ক বয়স : 92 লিঙ্গ : মহিলা	BYK2235349 ফটো উপলব্ধ	95 নাম : আহম্মা বেওঁৱা স্বামীৰ নাম: কুদ্দুছ আলী ঘৰ নং : ২৯৯গ বয়স : 62 লিঙ্গ : মহিলা	BYK2235383 ফটো উপলব্ধ	96 নাম : খতেজা বেগম স্বামীৰ নাম: ছাহানুৰ আলী ঘৰ নং : ২৯৯খ বয়স : 57 লিঙ্গ : মহিলা	BYK2235361 ফটো উপলব্ধ
97 নাম : আচাব উদ্দিন পিতাৰ নাম: কুদ্দুছ আলী ঘৰ নং : ২৯৯গ বয়স : 42 লিঙ্গ : পুৰুষ	BYK2235394 ফটো উপলব্ধ	98 নাম : ছাইফুল হক পিতাৰ নাম: তাজ মহাম্মদ ঘৰ নং : ২৯৯খ বয়স : 40 লিঙ্গ : পুৰুষ	BYK2235372 ফটো উপলব্ধ	99 নাম : হাফিজা খাতুন স্বামীৰ নাম: ছাইফুল হক ঘৰ নং : ২৯৯খ বয়স : 34 লিঙ্গ : মহিলা	BYK2245365 ফটো উপলব্ধ
100 নাম : বাবলু হুছেইন মাতৃৰ নাম: কুদ্দুছ আলী ঘৰ নং : ২৯৯গ বয়স : 31 লিঙ্গ : পুৰুষ	BYK2245105 ফটো উপলব্ধ	101 নাম : আলোয়া বেগম পিতাৰ নাম: আলাউদ্দিন আহমেদ ঘৰ নং : ৩০০ বয়স : 60 লিঙ্গ : মহিলা	BYK2235407 ফটো উপলব্ধ	102 নাম : জালালউদ্দিন আহমেদ পিতাৰ নাম: আলাউদ্দিন আহমেদ ঘৰ নং : ৩০০ বয়স : 50 লিঙ্গ : পুৰুষ	BYK2235429 ফটো উপলব্ধ
103 নাম : চাহে আলম আহমেদ পিতাৰ নাম: আলাউদ্দিন আহমেদ ঘৰ নং : ৩০০ বয়স : 48 লিঙ্গ : পুৰুষ	BYK2235441 ফটো উপলব্ধ	104 নাম : ফাতেমা বেগম স্বামীৰ নাম: সাহালম আহমেদ ঘৰ নং : ৩০০ বয়স : 42 লিঙ্গ : মহিলা	BYK2235452 ফটো উপলব্ধ	105 নাম : চেলিমা বেগম স্বামীৰ নাম: জালাল উদ্দিন আহমেদ ঘৰ নং : ৩০০ বয়স : 41 লিঙ্গ : মহিলা	BYK2235430 ফটো উপলব্ধ
106 নাম : সাফীনা ইয়াছমিন পিতাৰ নাম: শাহে আলোম আহমেদ ঘৰ নং : 300 বয়স : 26 লিঙ্গ : মহিলা	BYK0686816 ফটো উপলব্ধ	107 নাম : আৰিন চাৰোৱাৰ হুছেইন পিতাৰ নাম: জালালউদ্দিন আহমেদ ঘৰ নং : 300 বয়স : 22 লিঙ্গ : পুৰুষ	BYK2027696 ফটো উপলব্ধ	108 নাম : আৰজ হক পিতাৰ নাম: আজগৰ আলী ঘৰ নং : ৩০১ বয়স : 53 লিঙ্গ : পুৰুষ	BYK2235543 ফটো উপলব্ধ
109 নাম : সাহিনুৰ ৰহমান পিতাৰ নাম: তাছিমউদ্দিন সেখ ঘৰ নং : ৩০১ বয়স : 48 লিঙ্গ : পুৰুষ	BYK2235509 ফটো উপলব্ধ	110 নাম : আঞ্জু আৰা বেগম স্বামীৰ নাম: সাহিনুৰ ৰহমান ঘৰ নং : ৩০১ বয়স : 45 লিঙ্গ : মহিলা	BYK2235496 ফটো উপলব্ধ	111 নাম : খায়ৰুল হক পিতাৰ নাম: আজগৰ আলী ঘৰ নং : ৩০১ বয়স : 42 লিঙ্গ : পুৰুষ	BYK2235485 ফটো উপলব্ধ
112 নাম : ছানোৱাৰা খাতুন স্বামীৰ নাম: আৰজু হক ঘৰ নং : ৩০১ বয়স : 42 লিঙ্গ : মহিলা	BYK2245036 ফটো উপলব্ধ	113 নাম : মঞ্জু খাতুন পিতাৰ নাম: আজগৰ আলী ঘৰ নং : ৩০১ বয়স : 41 লিঙ্গ : মহিলা	BYK2235474 ফটো উপলব্ধ	114 নাম : নগৰুল হক পিতাৰ নাম: আজগৰ আলী ঘৰ নং : ৩০১ বয়স : 41 লিঙ্গ : পুৰুষ	BYK2235521 ফটো উপলব্ধ
115 নাম : মনচুৰা বেগম স্বামীৰ নাম: শহীদুল হক ঘৰ নং : ৩০১ বয়স : 40 লিঙ্গ : মহিলা	BYK2245047 ফটো উপলব্ধ	116 নাম : ছাবিনা চুলতানা পিতাৰ নাম: চাহিদুল হক ঘৰ নং : ৩০১ বয়স : 32 লিঙ্গ : মহিলা	BYK0248989 ফটো উপলব্ধ	117 নাম : চাজমিনা খানম পিতাৰ নাম: চাৰিকৰ আলী ঘৰ নং : 301 ক বয়স : 28 লিঙ্গ : মহিলা	BYK0669432 ফটো উপলব্ধ
118 নাম : আকিব ৰচুল পিতাৰ নাম: সাহিনুৰ ৰহমান ঘৰ নং : 301 খ বয়স : 21 লিঙ্গ : পুৰুষ	KGU0054460 ফটো উপলব্ধ	119 নাম : চাৰিকৰ আলী পিতাৰ নাম: আজগৰ আলী ঘৰ নং : ৩০১ক বয়স : 52 লিঙ্গ : পুৰুষ	BYK2235565 ফটো উপলব্ধ	120 নাম : মমেলা খাতুন স্বামীৰ নাম: চাৰিকৰ আলী ঘৰ নং : ৩০১ক বয়স : 47 লিঙ্গ : মহিলা	BYK2235554 ফটো উপলব্ধ



121 নাম : শহিদুল হক পিতাৰ নাম: আজগৰ আলী ঘৰ নং : ৩০২ বয়স : 51 লিঙ্গ : পুৰুষ	BYK2235576 ফটো উপলব্ধ	122 নাম : ফাতেমা বেগম স্বামীৰ নাম: চাহিদুল হক ঘৰ নং : ৩০২ বয়স : 46 লিঙ্গ : মহিলা	BYK2235587 ফটো উপলব্ধ	123 নাম : চাহিনা খাতুন পিতাৰ নাম: চাহিদুল হক ঘৰ নং : ৩০২ বয়স : 35 লিঙ্গ : মহিলা	BYK2235598 ফটো উপলব্ধ
124 নাম : মুনিন বহমান পিতাৰ নাম: শহিদুল হক ঘৰ নং : 302 বয়স : 19 লিঙ্গ : পুৰুষ	KGU0120378 ফটো উপলব্ধ	125 নাম : মিনাৰুল হক পিতাৰ নাম: আমজাদ আলী ঘৰ নং : ৩০৩ বয়স : 67 লিঙ্গ : পুৰুষ	BYK2235612 ফটো উপলব্ধ	126 নাম : নুৰন্নবী পিতাৰ নাম: আমজাদ আলী ঘৰ নং : ৩০৩ বয়স : 59 লিঙ্গ : পুৰুষ	BYK2235634 ফটো উপলব্ধ
127 নাম : মঞ্জুৰা বেগম স্বামীৰ নাম: মিনাৰুল হক ঘৰ নং : ৩০৩ বয়স : 55 লিঙ্গ : মহিলা	BYK2244975 ফটো উপলব্ধ	S 128 নাম : জ্যোত্স্না বেগম স্বামীৰ নাম: মিনাৰুল হক ঘৰ নং : ৩০৩ বয়স : 52 লিঙ্গ : মহিলা	BYK2235623 ফটো উপলব্ধ	129 নাম : ছালেহা বেগম স্বামীৰ নাম: নুৰন্নবী ঘৰ নং : ৩০৩ বয়স : 46 লিঙ্গ : মহিলা	BYK2235645 ফটো উপলব্ধ
130 নাম : হুছনেআৰা বেগম স্বামীৰ নাম: স্দুল হোছেন ঘৰ নং : 303 বয়স : 36 লিঙ্গ : মহিলা	BYK0245985 ফটো উপলব্ধ	131 নাম : মুচতাকুৰ বহমান পিতাৰ নাম: মিনাৰুল হক ঘৰ নং : ৩০৩ বয়স : 35 লিঙ্গ : পুৰুষ	BYK2245127 ফটো উপলব্ধ	132 নাম : মোঃ চাইফুল হক পিতাৰ নাম: নুৰন নবী ঘৰ নং : ৩০৩ বয়স : 28 লিঙ্গ : পুৰুষ	BYK0249037 ফটো উপলব্ধ
133 নাম : জাহেদুল ইছলাম পিতাৰ নাম: মিনাৰুল হক ঘৰ নং : 303 বয়স : 20 লিঙ্গ : পুৰুষ	KGU0052258 ফটো উপলব্ধ	134 নাম : এমৰান হুছেইন পিতাৰ নাম: আক্তাৰ হুছেইন ঘৰ নং : ৩০৪ বয়স : 66 লিঙ্গ : পুৰুষ	BYK2235703 ফটো উপলব্ধ	135 নাম : জ্যোত্স্না বেগম স্বামীৰ নাম: এমৰান হুছেইন ঘৰ নং : ৩০৪ বয়স : 58 লিঙ্গ : মহিলা	BYK2235667 ফটো উপলব্ধ
136 নাম : আছলাতুন নেছা পিতাৰ নাম: আক্তাৰ হুছেইন ঘৰ নং : ৩০৪ বয়স : 52 লিঙ্গ : মহিলা	BYK2235689 ফটো উপলব্ধ	137 নাম : বিজৱানা নাছৰিন পিতাৰ নাম: হাজী আকবৰ হুছেইন ঘৰ নং : ৩০৪ক বয়স : 36 লিঙ্গ : মহিলা	BYK2234562 ফটো উপলব্ধ	138 নাম : চাদিক হুছেইন পিতাৰ নাম: চখোৱাত হুছেইন ঘৰ নং : ৩০৫ বয়স : 50 লিঙ্গ : পুৰুষ	BYK2235747 ফটো উপলব্ধ
139 নাম : ছাজ্জাদ হুছেইন পিতাৰ নাম: চখোৱাত হুছেইন ঘৰ নং : ৩০৫ বয়স : 46 লিঙ্গ : পুৰুষ	BYK2235758 ফটো উপলব্ধ	140 নাম : ছাৰিকা বেগম পিতাৰ নাম: ছাখোৱাত হুছেইন ঘৰ নং : ৩০৫ বয়স : 44 লিঙ্গ : মহিলা	BYK2235769 ফটো উপলব্ধ	141 নাম : ছাবানা ইয়াচমিন পিতাৰ নাম: চখোৱাত হুছেইন ঘৰ নং : ৩০৫ বয়স : 40 লিঙ্গ : মহিলা	BYK2235770 ফটো উপলব্ধ
142 নাম : ছেমিমা বেগম স্বামীৰ নাম: চাদিক হুছেইন ঘৰ নং : ৩০৫ বয়স : 40 লিঙ্গ : মহিলা	BYK2235781 ফটো উপলব্ধ	143 নাম : ছাজেদা বেওৱা স্বামীৰ নাম: ছহৰাব হুছেইন ঘৰ নং : ৩০৫ বয়স : 77 লিঙ্গ : মহিলা	BYK2235792 ফটো উপলব্ধ	144 নাম : চৰোৱাৰ হুছেইন পিতাৰ নাম: চাহৰাব হুছেইন ঘৰ নং : ৩০৫ বয়স : 55 লিঙ্গ : পুৰুষ	BYK2235827 ফটো উপলব্ধ
145 নাম : মমতাজ বেগম স্বামীৰ নাম: চৰোৱাৰ হুছেইন ঘৰ নং : ৩০৫ বয়স : 45 লিঙ্গ : মহিলা	BYK2235849 ফটো উপলব্ধ	146 নাম : পাৰভিচ ছোৰোৱাৰ হুছেইন পিতাৰ নাম: চৰোৱাৰ হুছেইন ঘৰ নং : 307 বয়স : 23 লিঙ্গ : পুৰুষ	BYK0586131 ফটো উপলব্ধ	147 নাম : ইণ্ডোচাম হক পিতাৰ নাম: ইক্ৰামুল হক ঘৰ নং : ৩০৫ক বয়স : 27 লিঙ্গ : মহিলা	BYK0362756 ফটো উপলব্ধ
148 নাম : ইক্ৰামুল হক পিতাৰ নাম: ছমছেৰ আলী ঘৰ নং : ৩০৫ক বয়স : 67 লিঙ্গ : পুৰুষ	BYK2235850 ফটো উপলব্ধ	149 নাম : চুয়েলা বেগম স্বামীৰ নাম: ইক্ৰামুল হক ঘৰ নং : ৩০৫ক বয়স : 62 লিঙ্গ : মহিলা	BYK2235861 ফটো উপলব্ধ	150 নাম : ইজাজুল হক পিতাৰ নাম: ইক্ৰামুল হক ঘৰ নং : ৩০৫ক বয়স : 40 লিঙ্গ : পুৰুষ	BYK2235872 ফটো উপলব্ধ



151 নাম : আলিয়া বেগম স্বামীৰ নাম: আব্দুল আজিজ ঘৰ নং : ৩০৮ বয়স : 67 লিঙ্গ : মহিলা	BYK2235907 ফটো উপলব্ধ	152 নাম : আৰ. কে. বাইনিতা দেবী স্বামীৰ নাম: চাহিন্ বহমান ঘৰ নং : 308 বয়স : 32 লিঙ্গ : মহিলা	LDP0280602 ফটো উপলব্ধ	153 নাম : চাহিন্ বহমান পিতাৰ নাম: বজলুৰ বহমান ঘৰ নং : ৩০৮ বয়স : 29 লিঙ্গ : পুৰুষ	BYK0132498 ফটো উপলব্ধ
154 নাম : আনছাৰা বেগম স্বামীৰ নাম: নজৰুল ইচলাম ঘৰ নং : ৩০৯ বয়স : 78 লিঙ্গ : মহিলা	BYK2235930 ফটো উপলব্ধ	155 নাম : নিয়াজ মুৰছেদ খান পিতাৰ নাম: নজৰুল ইচলাম ঘৰ নং : ৩০৯ বয়স : 42 লিঙ্গ : পুৰুষ	BYK2235963 ফটো উপলব্ধ	156 নাম : চাৰজিনা খানম পিতাৰ নাম: বফিকুল হুছেইন ঘৰ নং : 309 বয়স : 32 লিঙ্গ : মহিলা	BYK2943955 ফটো উপলব্ধ
157 নাম : আবুল কালাম আজাদ পিতাৰ নাম: জমচেদ আলী ঘৰ নং : ৩১০ বয়স : 67 লিঙ্গ : পুৰুষ	BYK2235974 ফটো উপলব্ধ	158 নাম : আলহাছ উদ্দিন আহমেদ পিতাৰ নাম: জমচেদ আলী ঘৰ নং : ৩১০ বয়স : 55 লিঙ্গ : পুৰুষ	BYK2236013 ফটো উপলব্ধ	159 নাম : আছাৰা বেগম স্বামীৰ নাম: আবুল কালাম আজাদ ঘৰ নং : ৩১০ বয়স : 53 লিঙ্গ : মহিলা	BYK2235985 ফটো উপলব্ধ
160 নাম : মুছলিনা বেগম পিতাৰ নাম: আব্দুল মন্নাফ ঘৰ নং : ৩১০ বয়স : 51 লিঙ্গ : মহিলা	BYK0011511 ফটো উপলব্ধ	161 নাম : নাছিমা খাতুন পিতাৰ নাম: জমচেদ আলী ঘৰ নং : ৩১০ বয়স : 37 লিঙ্গ : মহিলা	BYK2235996 ফটো উপলব্ধ	162 নাম : বিজৱান ছাঈদ পিতাৰ নাম: আবুল কালাম আজাদ ঘৰ নং : ৩১০ বয়স : 26 লিঙ্গ : পুৰুষ	BYK0360032 ফটো উপলব্ধ
163 নাম : মলিনা বেগম স্বামীৰ নাম: তজমুল আলী ঘৰ নং : ৩১১ বয়স : 70 লিঙ্গ : মহিলা	BYK2236035 ফটো উপলব্ধ	164 নাম : মবিনৰ ইছলাম পিতাৰ নাম: তজমুল আলী ঘৰ নং : ৩১১ বয়স : 44 লিঙ্গ : পুৰুষ	BYK2236046 ফটো উপলব্ধ	165 নাম : ছামচন নেছা স্বামীৰ নাম: আনোৱাৰ হুছেইন ঘৰ নং : ৩১১ক বয়স : 76 লিঙ্গ : মহিলা	BYK2236080 ফটো উপলব্ধ
166 নাম : ছালোৱা উদ্দিন ইছলাম পিতাৰ নাম: আনোৱাৰ হুছেইন ঘৰ নং : ৩১১ক বয়স : 40 লিঙ্গ : পুৰুষ	BYK2236091 ফটো উপলব্ধ	167 নাম : আবু চহীদ বফিক উদ্দীন আহমেদ পিতাৰ নাম: মহিউদ্দিন আহমেদ ঘৰ নং : ৩১২ বয়স : 79 লিঙ্গ : পুৰুষ	BYK2236148 ফটো উপলব্ধ	168 নাম : বুকিয়া বেগম পিতাৰ নাম: বহমত উল্লাহ আলী ঘৰ নং : ৩১২ বয়স : 65 লিঙ্গ : মহিলা	BYK2236206 ফটো উপলব্ধ
169 নাম : বিচাদ আহমেদ পিতাৰ নাম: আবু চহীদ বফিক উদ্দীন আহমেদ ঘৰ নং : ৩১২ বয়স : 49 লিঙ্গ : পুৰুষ	BYK2236160 ফটো উপলব্ধ	170 নাম : বাহিল ৰাজা পিতাৰ নাম: আবু চহীদ বফিক উদ্দীন আহমেদ ঘৰ নং : ৩১২ বয়স : 42 লিঙ্গ : পুৰুষ	BYK2236240 ফটো উপলব্ধ	171 নাম : ৰামিজ ৰাজা পিতাৰ নাম: আবু চহীদ বফিক উদ্দীন আহমেদ ঘৰ নং : ৩১২ বয়স : 38 লিঙ্গ : পুৰুষ	BYK2236251 ফটো উপলব্ধ
172 নাম : আনিছা আহমেদ মাতৃৰ নাম: চাদ চুলতানা ঘৰ নং : 312 বয়স : 22 লিঙ্গ : মহিলা	KGU0072330 ফটো উপলব্ধ	173 নাম : হাচিনা বেওৱা স্বামীৰ নাম: মনতাজ উঃ আহমেদ ঘৰ নং : ৩১৩ বয়স : 57 লিঙ্গ : মহিলা	BYK2236295 ফটো উপলব্ধ	174 নাম : মিৰজুমা আহমেদ পিতাৰ নাম: মনতাজ উদ্দিন ঘৰ নং : ৩১৩ বয়স : 44 লিঙ্গ : মহিলা	BYK0134346 ফটো উপলব্ধ
175 নাম : হাছনৰ আহমেদ পিতাৰ নাম: মনতাজ উঃ আহমেদ ঘৰ নং : ৩১৩ বয়স : 43 লিঙ্গ : পুৰুষ	BYK2236308 ফটো উপলব্ধ	176 নাম : মুস্তাকিমা আহমেদ পিতাৰ নাম: মনতাজ উদ্দিন আহমেদ ঘৰ নং : ৩১৩ বয়স : 40 লিঙ্গ : মহিলা	BYK2245058 ফটো উপলব্ধ	177 নাম : ফিৰোজা খাতুন স্বামীৰ নাম: হাছনৰ আহমেদ ঘৰ নং : ৩১৩ বয়স : 37 লিঙ্গ : মহিলা	BYK2236320 ফটো উপলব্ধ
178 নাম : জিতু আহমেদ পিতাৰ নাম: মনতাজ উদ্দিন আহমেদ ঘৰ নং : ৩১৩ বয়স : 35 লিঙ্গ : পুৰুষ	BYK2236319 ফটো উপলব্ধ	179 নাম : জাস্তি আহমেদ পিতাৰ নাম: মনতাজ উদ্দিন আহমেদ ঘৰ নং : ৩১৩ বয়স : 27 লিঙ্গ : মহিলা	BYK0199000 ফটো উপলব্ধ	180 নাম : মেহেৰুন বেগম স্বামীৰ নাম: মুকিদ হুছেইন ঘৰ নং : ৩১৪ বয়স : 57 লিঙ্গ : মহিলা	BYK2236342 ফটো উপলব্ধ



181 নাম : মুজলেমিন আহমেদ পিতাৰ নাম: মতিনউদ্দিন আহমেদ ঘৰ নং : ৩১৪ বয়স : 36 লিঙ্গ : পুৰুষ	BYK2236353 ফটো উপলব্ধ	182 নাম : শলমা চুল্লানা পিতাৰ নাম: গীলাম আলী ঘৰ নং : 314 বয়স : 34 লিঙ্গ : মহিলা	BYK0569004 ফটো উপলব্ধ	183 নাম : ৰবিউল হুছেইন পিতাৰ নাম: মুকিদ হুছেইন ঘৰ নং : ৩১৪ বয়স : 30 লিঙ্গ : পুৰুষ	BYK2245412 ফটো উপলব্ধ
184 নাম : চাইফউদ্দিন আহমেদ পিতাৰ নাম: চাইফউদ্দিন আহমেদ ঘৰ নং : ৩১৫ বয়স : 77 লিঙ্গ : পুৰুষ	BYK2236364 ফটো উপলব্ধ	185 নাম : চিৰাজুন নেছা স্বামীৰ নাম: চাইফউদ্দিন আহমেদ ঘৰ নং : ৩১৫ বয়স : 71 লিঙ্গ : মহিলা	BYK2236375 ফটো উপলব্ধ	186 নাম : লতিফা বেগম পিতাৰ নাম: চাইফউদ্দিন আহমেদ ঘৰ নং : ৩১৫ বয়স : 53 লিঙ্গ : মহিলা	BYK2236386 ফটো উপলব্ধ
187 নাম : তৈয়বউদ্দিন আহমেদ পিতাৰ নাম: চাইফউদ্দিন আহমেদ ঘৰ নং : ৩১৫ বয়স : 42 লিঙ্গ : পুৰুষ	BYK2236400 ফটো উপলব্ধ	188 নাম : ছাহিদউদ্দিন আহমেদ পিতাৰ নাম: চাইফউদ্দিন আহমেদ ঘৰ নং : ৩১৫ বয়স : 42 লিঙ্গ : পুৰুষ	BYK2245514 ফটো উপলব্ধ	189 নাম : ছফিকুল আলম পিতাৰ নাম: চাইফউদ্দিন আহমেদ ঘৰ নং : ৩১৫ বয়স : 41 লিঙ্গ : পুৰুষ	BYK2236422 ফটো উপলব্ধ
190 নাম : চাহেবা বেগম স্বামীৰ নাম: তইবুদ্দিন আহমেদ ঘৰ নং : ৩১৫ বয়স : 40 লিঙ্গ : মহিলা	BYK2236411 ফটো উপলব্ধ	191 নাম : আবুল কালাম জিয়াউদ্দিন পিতাৰ নাম: ছাইফউদ্দিন আহমেদ ঘৰ নং : ৩১৬ বয়স : 84 লিঙ্গ : পুৰুষ	BYK2236433 ফটো উপলব্ধ	192 নাম : ৰৌচনাৰা বেগম স্বামীৰ নাম: আবুল কালাম জিয়াউদ্দিন ঘৰ নং : ৩১৬ বয়স : 67 লিঙ্গ : মহিলা	BYK2236444 ফটো উপলব্ধ
193 নাম : ৰাজিব উদ্দিন আহমেদ পিতাৰ নাম: আবুল কালাম জিয়াউদ্দিন ঘৰ নং : ৩১৬ বয়স : 52 লিঙ্গ : পুৰুষ	BYK2236455 ফটো উপলব্ধ	194 নাম : ৰাকিবউদ্দিন আহমেদ পিতাৰ নাম: আবুল কালাম জিয়াউদ্দিন আহমেদ ঘৰ নং : ৩১৬ বয়স : 47 লিঙ্গ : পুৰুষ	BYK2236466 ফটো উপলব্ধ	195 নাম : ইয়াছমিনা আহছান স্বামীৰ নাম: ৰাজিবউদ্দিন আহমেদ ঘৰ নং : ৩১৬ বয়স : 47 লিঙ্গ : মহিলা	BYK2236488 ফটো উপলব্ধ
196 নাম : গোলাম উদ্দিন আহমেদ পিতাৰ নাম: আবুল কালাম জিয়াউদ্দিন ঘৰ নং : ৩১৬ বয়স : 43 লিঙ্গ : পুৰুষ	BYK2236477 ফটো উপলব্ধ	197 নাম : জেনিফা বেগম স্বামীৰ নাম: ৰাকিবউদ্দিন আহমেদ ঘৰ নং : ৩১৬ বয়স : 42 লিঙ্গ : মহিলা	BYK2236499 ফটো উপলব্ধ	198 নাম : আৰিফা বেগম স্বামীৰ নাম: গোলামউদ্দিন আহমেদ ঘৰ নং : ৩১৬ বয়স : 33 লিঙ্গ : মহিলা	BYK2236502 ফটো উপলব্ধ
199 নাম : ৰাহিফ আহমেদ পিতাৰ নাম: ৰাজিব উদ্দিন আহমেদ ঘৰ নং : 316 বয়স : 28 লিঙ্গ : পুৰুষ	BYK0669614 ফটো উপলব্ধ	200 নাম : ৰাকাৰ কাওচাৰ আহমেদ পিতাৰ নাম: ৰাজিব উদ্দিন আহমেদ ঘৰ নং : 316 বয়স : 20 লিঙ্গ : পুৰুষ	KGU0079798 ফটো উপলব্ধ	201 নাম : মুস্তানুৰ ৰছুল আহমেদ পিতাৰ নাম: আজিমুদ্দিন আহমেদ ঘৰ নং : ৩১৭ বয়স : 70 লিঙ্গ : পুৰুষ	BYK2236546 ফটো উপলব্ধ
202 নাম : মুস্তাফিজুৰ ৰছুল আহমেদ পিতাৰ নাম: আজিমুদ্দিন আহমেদ ঘৰ নং : ৩১৭ বয়স : 57 লিঙ্গ : পুৰুষ	BYK2236568 ফটো উপলব্ধ	203 নাম : মফিদা বেগম স্বামীৰ নাম: মুস্তানুৰ ৰছুল আহমেদ ঘৰ নং : ৩১৭ বয়স : 52 লিঙ্গ : মহিলা	BYK2236557 ফটো উপলব্ধ	204 নাম : জেছমিন আহমেদ স্বামীৰ নাম: মুস্তাফিজুৰ ৰছুল আহমেদ ঘৰ নং : ৩১৭ বয়স : 44 লিঙ্গ : মহিলা	BYK2236579 ফটো উপলব্ধ
205 নাম : ফাহিম আহমেদ পিতাৰ নাম: মুস্তানুৰ ৰসুল আহমেদ ঘৰ নং : 317 বয়স : 25 লিঙ্গ : পুৰুষ	BYK0488437 ফটো উপলব্ধ	206 নাম : মাছৰুৰা আহমেদ পিতাৰ নাম: মুস্তানুৰ ৰছুল আহমেদ ঘৰ নং : 317 বয়স : 21 লিঙ্গ : মহিলা	BYK2031979 ফটো উপলব্ধ	207 নাম : আহমেদ ৰিফা তানবিৰ পিতাৰ নাম: মুস্তাফিজুৰ ৰছুল আহমেদ ঘৰ নং : 317 বয়স : 20 লিঙ্গ : মহিলা	KGU0153403 ফটো উপলব্ধ
208 নাম : জেৰিনা বেগম স্বামীৰ নাম: ওৱাহিদ উদ্দিন আহমেদ ঘৰ নং : ৩১৮ বয়স : 65 লিঙ্গ : মহিলা	BYK2236580 ফটো উপলব্ধ	209 নাম : মেৰাজউদ্দিন আহমেদ পিতাৰ নাম: ওৱাহিদ উদ্দিন আহমেদ ঘৰ নং : ৩১৮ বয়স : 49 লিঙ্গ : পুৰুষ	BYK2236591 ফটো উপলব্ধ	210 নাম : মজহুৰা আৰা আহমেদ পিতাৰ নাম: ওৱাহিদ উদ্দিন আহমেদ ঘৰ নং : ৩১৮ বয়স : 44 লিঙ্গ : মহিলা	BYK2236604 ফটো উপলব্ধ



211	BYK2937908	ফটো উপলব্ধ	নাম : মেহমিনা বেগম স্বামীৰ নাম: মেৰাজউদ্দিন আহমেদ ঘৰ নং : ৩১৮ বয়স : 43 লিঙ্গ : মহিলা	212	BYK2236615	ফটো উপলব্ধ	নাম : ছেহনাজ আহমেদ পিতাৰ নাম: ওৱাহিদ উদ্দিন আহমেদ ঘৰ নং : ৩১৮ বয়স : 43 লিঙ্গ : মহিলা	213	BYK2236626	ফটো উপলব্ধ	নাম : নাবিনউদ্দিন আহমেদ পিতাৰ নাম: ওৱাহিদ উদ্দিন আহমেদ ঘৰ নং : ৩১৮ বয়স : 39 লিঙ্গ : পুৰুষ
214	BYK2236637	ফটো উপলব্ধ	নাম : মহিদুল ইছলাম পিতাৰ নাম: নূৰ ইছলাম ঘৰ নং : ৩১৯ বয়স : 57 লিঙ্গ : পুৰুষ	215	BYK2236659	ফটো উপলব্ধ	নাম : চাহিদুল ইছলাম পিতাৰ নাম: নূৰ ইছলাম ঘৰ নং : ৩১৯ বয়স : 55 লিঙ্গ : পুৰুষ	216	BYK2236648	ফটো উপলব্ধ	নাম : মমতাজ বেগম স্বামীৰ নাম: মহিদুল ইছলাম ঘৰ নং : ৩১৯ বয়স : 47 লিঙ্গ : মহিলা
217	BYK2236660	ফটো উপলব্ধ	নাম : ছুৰিয়া বেগম স্বামীৰ নাম: চাহিদুল ইছলাম ঘৰ নং : ৩১৯ বয়স : 44 লিঙ্গ : মহিলা	218	BYK2042778	ফটো উপলব্ধ	নাম : চাহিল ইছলাম পিতাৰ নাম: চাহিদুল ইছলাম ঘৰ নং : 319 বয়স : 22 লিঙ্গ : পুৰুষ	219	BYK0487942	ফটো উপলব্ধ	নাম : চাহমিন চুলতানা পিতাৰ নাম: চাহিদুল ইছলাম ঘৰ নং : 319 পাট নং 30 বয়স : 25 লিঙ্গ : মহিলা
E 220	BYK2236739	ফটো উপলব্ধ	নাম : আকলিমা খাতুন স্বামীৰ নাম: খয়বুল আহচান ঘৰ নং : ৩২১ বয়স : 47 লিঙ্গ : মহিলা	221	BYK2234573	ফটো উপলব্ধ	নাম : আলী আকবৰ আহচান পিতাৰ নাম: খয়বুল আহচান ঘৰ নং : ৩২১ বয়স : 47 লিঙ্গ : পুৰুষ	222	BYK2236751	ফটো উপলব্ধ	নাম : আলিনুৰ আহচান পিতাৰ নাম: খয়বুল আহচান ঘৰ নং : ৩২১ বয়স : 42 লিঙ্গ : পুৰুষ
223	KDH3243503	ফটো উপলব্ধ	নাম : কাবিরুন বেগম স্বামীৰ নাম: আলী আকবৰ আহচান ঘৰ নং : 321 বয়স : 41 লিঙ্গ : মহিলা	224	BYK2236762	ফটো উপলব্ধ	নাম : চেলিমা বেগম স্বামীৰ নাম: আলিনুৰ আহচান ঘৰ নং : ৩২১ বয়স : 36 লিঙ্গ : মহিলা	225	BYK2236773	ফটো উপলব্ধ	নাম : ফাইজুল আহচান পিতাৰ নাম: নজমুল আহচান ঘৰ নং : ৩২২ বয়স : 63 লিঙ্গ : পুৰুষ
226	BYK2236795	ফটো উপলব্ধ	নাম : নবিউল আহচান পিতাৰ নাম: নজমুল আহচান ঘৰ নং : ৩২২ বয়স : 57 লিঙ্গ : পুৰুষ	227	BYK2236784	ফটো উপলব্ধ	নাম : আনোৱাৰা বেগম স্বামীৰ নাম: ফাইজুল আহচান ঘৰ নং : ৩২২ বয়স : 54 লিঙ্গ : মহিলা	228	BYK2236819	ফটো উপলব্ধ	নাম : ছাফিউল আহচান পিতাৰ নাম: নজমুল আহচান ঘৰ নং : ৩২২ বয়স : 52 লিঙ্গ : পুৰুষ
229	BYK2236808	ফটো উপলব্ধ	নাম : নৰিমা বেগম স্বামীৰ নাম: নবিউল আহচান ঘৰ নং : ৩২২ বয়স : 47 লিঙ্গ : মহিলা	230	BYK2236820	ফটো উপলব্ধ	নাম : ছাগিৰা বেগম স্বামীৰ নাম: ছাফিউল আহচান ঘৰ নং : ৩২২ বয়স : 46 লিঙ্গ : মহিলা	231	BYK2245183	ফটো উপলব্ধ	নাম : আছাদুল আহচান পিতাৰ নাম: ফ.চনুৰ আহচান ঘৰ নং : ৩২২ বয়স : 32 লিঙ্গ : পুৰুষ
232	BYK0137018	ফটো উপলব্ধ	নাম : চাহানুৰ আহচান পিতাৰ নাম: ছাফিউল আহচান ঘৰ নং : ৩২২ বয়স : 30 লিঙ্গ : পুৰুষ	233	BYK0487918	ফটো উপলব্ধ	নাম : আছিফ এইছান পিতাৰ নাম: ফজনুৰ এইছান ঘৰ নং : 322 বয়স : 27 লিঙ্গ : পুৰুষ	234	BYK2236831	ফটো উপলব্ধ	নাম : ইনামুল আহচান পিতাৰ নাম: চানমাল আহচান ঘৰ নং : ৩২৩ বয়স : 67 লিঙ্গ : পুৰুষ
235	BYK2236842	ফটো উপলব্ধ	নাম : ৰহিদা খাতুন স্বামীৰ নাম: ইনামুল আহচান ঘৰ নং : ৩২৩ বয়স : 57 লিঙ্গ : মহিলা	236	BYK2236853	ফটো উপলব্ধ	নাম : ৰেজাউল আহচান পিতাৰ নাম: ইনামুল আহচান ঘৰ নং : ৩২৩ বয়স : 44 লিঙ্গ : পুৰুষ	237	BYK2236864	ফটো উপলব্ধ	নাম : ৰবিউল আহচান পিতাৰ নাম: ইনামুল আহচান ঘৰ নং : ৩২৩ বয়স : 42 লিঙ্গ : পুৰুষ
238	BYK1852524	ফটো উপলব্ধ	নাম : ডিম্পল ছেইন স্বামীৰ নাম: ৰেজাউল আহচান ঘৰ নং : ৩২৩ বয়স : 42 লিঙ্গ : মহিলা	239	BYK2245401	ফটো উপলব্ধ	নাম : মেহেজেবিন চুলতানা স্বামীৰ নাম: ৰবিউল আহচান ঘৰ নং : ৩২৩ বয়স : 36 লিঙ্গ : মহিলা	E2 240	BYK2236897	ফটো উপলব্ধ	নাম : মোঃ ইছমাঈল আলী পিতাৰ নাম: মহিউদ্দিন আহমেদ ঘৰ নং : ৩২৪ বয়স : 90 লিঙ্গ : পুৰুষ



241 নাম : আনোৱাৰা বেগম স্বামীৰ নাম: মো ইছমাইল আলী ঘৰ নং : ৩২৪ বয়স : 72 লিঙ্গ : মহিলা	BYK2236900 ফটো উপলব্ধ	242 নাম : আমানুৰ ইছলাম পিতাৰ নাম: মো ইছমাইল আলী ঘৰ নং : ৩২৪ বয়স : 57 লিঙ্গ : পুৰুষ	BYK2236911 ফটো উপলব্ধ	243 নাম : ময়ীদুল ইছলাম পিতাৰ নাম: মো ইছমাইল আলী ঘৰ নং : ৩২৪ বয়স : 48 লিঙ্গ : পুৰুষ	BYK2236944 ফটো উপলব্ধ
244 নাম : ইফতেখাৰ ইছলাম পিতাৰ নাম: মো ইছমাইল আলী ঘৰ নং : ৩২৪ বয়স : 47 লিঙ্গ : পুৰুষ	BYK2236955 ফটো উপলব্ধ	245 নাম : নাজমিনা বেগম স্বামীৰ নাম: আমানুৰ ইছলাম ঘৰ নং : ৩২৪ বয়স : 45 লিঙ্গ : মহিলা	BYK2236922 ফটো উপলব্ধ	246 নাম : জুনৱাৰা বেগম স্বামীৰ নাম: ইফতেখাৰ ইছলাম ঘৰ নং : ৩২৪ বয়স : 44 লিঙ্গ : মহিলা	BYK0640847 ফটো উপলব্ধ
247 নাম : কচিফ ন কুদদুস স্বামীৰ নাম: ইবনুল ইছলাম ঘৰ নং : ৩২৪ বয়স : 43 লিঙ্গ : মহিলা	BYK0357780 ফটো উপলব্ধ	248 নাম : আশুৰা আহমেদ স্বামীৰ নাম: ময়ীদুল ইছলাম ঘৰ নং : ৩২৪ বয়স : 43 লিঙ্গ : মহিলা	BYK1852591 ফটো উপলব্ধ	249 নাম : ইবনুল ইছলাম পিতাৰ নাম: ইছমাইল আলী ঘৰ নং : ৩২৪ বয়স : 42 লিঙ্গ : পুৰুষ	BYK2236966 ফটো উপলব্ধ
250 নাম : নিলফা ইয়াছমিন পিতাৰ নাম: ইছমাইল আলী ঘৰ নং : ৩২৪ বয়স : 42 লিঙ্গ : মহিলা	BYK2236977 ফটো উপলব্ধ	251 নাম : আৰিফি আখতাৰ পিতাৰ নাম: আমানুৰ ইছলাম ঘৰ নং : 324 বয়স : 25 লিঙ্গ : মহিলা	BYK0642009 ফটো উপলব্ধ	252 নাম : ইয়োফাৰ ইয়াছমিন পিতাৰ নাম: ইফতেখাৰ ইছলাম ঘৰ নং : 324 বয়স : 24 লিঙ্গ : মহিলা	BYK0487967 ফটো উপলব্ধ
253 নাম : উম্মি লুবনা আখতাৰ পিতাৰ নাম: আমানুৰ ইছলাম ঘৰ নং : 324 বয়স : 21 লিঙ্গ : মহিলা	KGU0056721 ফটো উপলব্ধ	254 নাম : আনোৱাৰা হুছেইন পিতাৰ নাম: ইনচাৰ আলী ঘৰ নং : ৩২৫ বয়স : 48 লিঙ্গ : পুৰুষ	BYK2236999 ফটো উপলব্ধ	255 নাম : আজমল হুছেইন পিতাৰ নাম: ইনচাৰ আলী ঘৰ নং : ৩২৫ বয়স : 44 লিঙ্গ : পুৰুষ	BYK2237016 ফটো উপলব্ধ
256 নাম : নিলিমা বেগম পিতাৰ নাম: ইনচাৰ আলী ঘৰ নং : ৩২৫ বয়স : 41 লিঙ্গ : মহিলা	BYK2237038 ফটো উপলব্ধ	257 নাম : নিলফা হুছেইন পিতাৰ নাম: মানিক হুছেইন ঘৰ নং : ৩২৬ বয়স : 29 লিঙ্গ : মহিলা	BYK1917846 ফটো উপলব্ধ	258 নাম : নৰেজা হুছেইন স্বামীৰ নাম: আবুল হুছেইন ঘৰ নং : ৩২৭ বয়স : 64 লিঙ্গ : মহিলা	BYK2237072 ফটো উপলব্ধ
259 নাম : সৈয়দ হুচেন পিতাৰ নাম: আবুল হুচেন ঘৰ নং : ৩২৭ বয়স : 59 লিঙ্গ : পুৰুষ	BYK2234584 ফটো উপলব্ধ	260 নাম : আবুল হুছেইন পিতাৰ নাম: আফতাহ উদ্দিন আহমেদ ঘৰ নং : ৩২৭ বয়স : 59 লিঙ্গ : পুৰুষ	BYK2237061 ফটো উপলব্ধ	261 নাম : আফিফা হুছেইন পিতাৰ নাম: আবুল হুছেইন ঘৰ নং : ৩২৭ বয়স : 41 লিঙ্গ : মহিলা	BYK2237083 ফটো উপলব্ধ
262 নাম : জাকিয়া বেওৱা স্বামীৰ নাম: আফতাহ উদ্দিন আহমেদ ঘৰ নং : ৩২৮ বয়স : 87 লিঙ্গ : মহিলা	BYK2237094 ফটো উপলব্ধ	263 নাম : মামুদ হুছেইন পিতাৰ নাম: আফতাহ উদ্দিন আহমেদ ঘৰ নং : ৩২৮ বয়স : 57 লিঙ্গ : পুৰুষ	BYK2237107 ফটো উপলব্ধ	264 নাম : নজমা বেগম স্বামীৰ নাম: মামুদ হুছেইন ঘৰ নং : ৩২৮ বয়স : 50 লিঙ্গ : মহিলা	BYK2237118 ফটো উপলব্ধ
265 নাম : জাকিৰ হুছেইন পিতাৰ নাম: আফতাহ উদ্দিন আহমেদ ঘৰ নং : ৩২৮ বয়স : 46 লিঙ্গ : পুৰুষ	BYK2237130 ফটো উপলব্ধ	266 নাম : মালেকা বেগম স্বামীৰ নাম: জাকিৰ হুছেইন ঘৰ নং : ৩২৮ বয়স : 43 লিঙ্গ : মহিলা	BYK2237141 ফটো উপলব্ধ	267 নাম : নাছিৰ হুছেইন পিতাৰ নাম: মামুদ হুছেইন ঘৰ নং : ৩২৮ বয়স : 39 লিঙ্গ : পুৰুষ	BYK2237163 ফটো উপলব্ধ
268 নাম : বুকচানা বেগম পিতাৰ নাম: মামুদ হুছেইন ঘৰ নং : ৩২৮ বয়স : 37 লিঙ্গ : মহিলা	BYK2237152 ফটো উপলব্ধ	269 নাম : নিভা বেগম পিতাৰ নাম: মামুদ হুছেইন ঘৰ নং : ৩২৮ বয়স : 32 লিঙ্গ : মহিলা	BYK2245309 ফটো উপলব্ধ	270 নাম : প্ৰিন্স হুছেইন পিতাৰ নাম: মামুদ হুছেইন ঘৰ নং : ৩২৮ বয়স : 31 লিঙ্গ : পুৰুষ	BYK2245490 ফটো উপলব্ধ



271 নাম : মুকাৰৰম জামিল হুছেইন পিতাৰ নাম: জাকিৰ হুছেইন ঘৰ নং : ৩২৮ বয়স : 28 লিঙ্গ : পুৰুষ	BYK0199232 ফটো উপলব্ধ	272 নাম : জান্নাফী হুছেইন পিতাৰ নাম: জাকিৰ হুছেইন ঘৰ নং : 328 বয়স : 21 লিঙ্গ : মহিলা	KGU0101634 ফটো উপলব্ধ	273 নাম : নূৰ হুছেইন পিতাৰ নাম: আফতাৰুদ্দিন আহমেদ ঘৰ নং : ৩২৯ বয়স : 61 লিঙ্গ : পুৰুষ	BYK2237174 ফটো উপলব্ধ
274 নাম : মিনাৰা খানম স্বামীৰ নাম: নূৰ হুছেইন ঘৰ নং : ৩২৯ বয়স : 47 লিঙ্গ : মহিলা	BYK2237185 ফটো উপলব্ধ	275 নাম : মেহতাব হুছেইন পিতাৰ নাম: নূৰ হুছেইন ঘৰ নং : 329 বয়স : 23 লিঙ্গ : পুৰুষ	BYK2043255 ফটো উপলব্ধ	276 নাম : ইফতেছাম আলম স্বামীৰ নাম: হাছিমুদ্দিন আলী ঘৰ নং : ৩২৯ক বয়স : 27 লিঙ্গ : মহিলা	BYK0199034 ফটো উপলব্ধ
277 নাম : হাছিমুদ্দিন আলী পিতাৰ নাম: ছাদেক আলী ঘৰ নং : ৩২৯ক বয়স : 31 লিঙ্গ : পুৰুষ	BYK2245489 ফটো উপলব্ধ	278 নাম : মহিবুল হুছেইন পিতাৰ নাম: আফতাফ উদ্দিন আহমেদ ঘৰ নং : ৩৩০ বয়স : 73 লিঙ্গ : পুৰুষ	BYK2237210 ফটো উপলব্ধ	279 নাম : মান্না বেগম স্বামীৰ নাম: মহিবুল হুছেইন ঘৰ নং : ৩৩০ বয়স : 62 লিঙ্গ : মহিলা	BYK2237221 ফটো উপলব্ধ
280 নাম : মুকাদ্দাৰ হুছেইন পিতাৰ নাম: মহিবুল হুছেইন ঘৰ নং : ৩৩০ বয়স : 47 লিঙ্গ : পুৰুষ	BYK2237276 ফটো উপলব্ধ	281 নাম : আলমিনাখাতুন স্বামীৰ নাম: মুকদ্দাৰ হুছেইন ঘৰ নং : ৩৩০ বয়স : 45 লিঙ্গ : মহিলা	BYK2237265 ফটো উপলব্ধ	282 নাম : ছিকান্দাৰ হুছেইন পিতাৰ নাম: মহিবুল হুছেইন ঘৰ নং : ৩৩০ বয়স : 39 লিঙ্গ : পুৰুষ	BYK2237254 ফটো উপলব্ধ
283 নাম : মেহেৰ জেৱিন মৰ্জিনা বেগম স্বামীৰ নাম: ছিকান্দাৰ হুছেইন ঘৰ নং : ৩৩০ বয়স : 35 লিঙ্গ : মহিলা	BYK0365825 ফটো উপলব্ধ	284 নাম : হুছেইন ৰাছিম আক্ৰাম পিতাৰ নাম: ৰুস্তম হুছেইন ঘৰ নং : ৩৩১ বয়স : 35 লিঙ্গ : পুৰুষ	BYK2237301 ফটো উপলব্ধ	285 নাম : হুছেইন নাদিম আক্ৰাম পিতাৰ নাম: ৰুস্তম হুছেইন ঘৰ নং : ৩৩১ বয়স : 30 লিঙ্গ : পুৰুষ	BYK1852604 ফটো উপলব্ধ
286 নাম : আৰ্জিবন নেছা স্বামীৰ নাম: চহৰাব হুছেইন ঘৰ নং : ৩৩২ বয়স : 78 লিঙ্গ : মহিলা	BYK2237312 ফটো উপলব্ধ	287 নাম : আহিদুল হুছেইন পিতাৰ নাম: চহৰাব হুছেইন ঘৰ নং : ৩৩২ বয়স : 56 লিঙ্গ : পুৰুষ	BYK2237323 ফটো উপলব্ধ	288 নাম : ছাহিদ হুছেইন পিতাৰ নাম: চহৰাব হুছেইন ঘৰ নং : ৩৩২ বয়স : 47 লিঙ্গ : পুৰুষ	BYK2237345 ফটো উপলব্ধ
289 নাম : চাহানাৰা চলতানা পিতাৰ নাম: চহৰাব হুছেইন ঘৰ নং : ৩৩২ বয়স : 38 লিঙ্গ : মহিলা	BYK2237367 ফটো উপলব্ধ	290 নাম : মুন্নিমা বেগম স্বামীৰ নাম: আহিদুল হুছেইন ঘৰ নং : ৩৩২ বয়স : 37 লিঙ্গ : মহিলা	BYK2245569 ফটো উপলব্ধ	291 নাম : ছাজমিন চিদ্দিকা স্বামীৰ নাম: ছাহিদ হুছেইন ঘৰ নং : ৩৩২ বয়স : 35 লিঙ্গ : মহিলা	BYK2337931 ফটো উপলব্ধ
292 নাম : ইফতাৰ হুছেইন পিতাৰ নাম: আফতাফ উদ্দিন আহমেদ ঘৰ নং : ৩৩৩ বয়স : 60 লিঙ্গ : পুৰুষ	BYK2237378 ফটো উপলব্ধ	293 নাম : নাচিমা বেগম স্বামীৰ নাম: ইফতাৰ হুছেইন ঘৰ নং : ৩৩৩ বয়স : 56 লিঙ্গ : মহিলা	BYK2237389 ফটো উপলব্ধ	294 নাম : ৰাজিব হুছেইন পিতাৰ নাম: ইফতাৰ হুছেইন ঘৰ নং : ৩৩৩ বয়স : 40 লিঙ্গ : পুৰুষ	BYK2237390 ফটো উপলব্ধ
295 নাম : হাচিব হুচেন পিতাৰ নাম: ইফতাৰ হুছেইন ঘৰ নং : ৩৩৩ বয়স : 37 লিঙ্গ : পুৰুষ	BYK2237403 ফটো উপলব্ধ	296 নাম : ইমৰান হুছেইন পিতাৰ নাম: ইফতাৰ হুছেইন ঘৰ নং : ৩৩৩ বয়স : 30 লিঙ্গ : পুৰুষ	BYK0250068 ফটো উপলব্ধ	297 নাম : তাবাস্তুম হুছেইন পিতাৰ নাম: ইফতাৰ হুছেইন ঘৰ নং : 333 বয়স : 23 লিঙ্গ : মহিলা	BYK0552596 ফটো উপলব্ধ
298 নাম : মকিবুল হুছেইন পিতাৰ নাম: জয়নাল আবেদিন ঘৰ নং : ৩৩৪ বয়স : 60 লিঙ্গ : পুৰুষ	BYK2237425 ফটো উপলব্ধ	299 নাম : আচিয়া খাতুন পিতাৰ নাম: জয়নাল আবেদিন ঘৰ নং : ৩৩৪ বয়স : 55 লিঙ্গ : মহিলা	BYK2237414 ফটো উপলব্ধ	300 নাম : জবেদা বেগম স্বামীৰ নাম: মকিবুল হুছেইন ঘৰ নং : ৩৩৪ বয়স : 53 লিঙ্গ : মহিলা	BYK2237436 ফটো উপলব্ধ



#2 301 নাম : আবছালেহ হুছেইন পিতাৰ নাম: মকিবুল হুছেইন ঘৰ নং : ৩৩৪ বয়স : 30 লিঙ্গ : পুৰুষ	BYK1852568	ফটো উপলব্ধ	302 নাম : চাহমিনা চুলতানা স্বামীৰ নাম: আবুচালেহ হুছেইন ঘৰ নং : ৩৩৪ বয়স : 28 লিঙ্গ : মহিলা	BYK0199042	ফটো উপলব্ধ	303 নাম : চহিদা বেওৱা পিতাৰ নাম: চেয়দ আলী ঘৰ নং : ৩৩৫ বয়স : 56 লিঙ্গ : মহিলা	BYK2237492	ফটো উপলব্ধ
S 304 নাম : মিৰ হুছেইন পিতাৰ নাম: চেয়দ আলী ঘৰ নং : ৩৩৫ বয়স : 54 লিঙ্গ : পুৰুষ	BYK2237458	ফটো উপলব্ধ	305 নাম : বাবুল হুছেইন পিতাৰ নাম: চেয়দ আলী ঘৰ নং : ৩৩৫ বয়স : 52 লিঙ্গ : পুৰুষ	BYK2237470	ফটো উপলব্ধ	S 306 নাম : আনোৱাৰা বেগম স্বামীৰ নাম: মিৰ হুছেইন ঘৰ নং : ৩৩৫ বয়স : 49 লিঙ্গ : মহিলা	BYK2237469	ফটো উপলব্ধ
307 নাম : মৰজিনা বেগম স্বামীৰ নাম: বাবুল হুছেইন ঘৰ নং : ৩৩৫ বয়স : 46 লিঙ্গ : মহিলা	BYK2237481	ফটো উপলব্ধ	308 নাম : চহিদুল হুছেইন পিতাৰ নাম: আব্দুল ৰহিম ঘৰ নং : ৩৩৫ বয়স : 44 লিঙ্গ : পুৰুষ	BYK2237505	ফটো উপলব্ধ	309 নাম : মিনাৰুল হুছেইন পিতাৰ নাম: বাবুল হুছেইন ঘৰ নং : ৩৩৫ বয়স : 38 লিঙ্গ : পুৰুষ	BYK2237516	ফটো উপলব্ধ
310 নাম : ৰছিদুল হুছেইন পিতাৰ নাম: চোহৰাব আলী ঘৰ নং : ৩৩৫ বয়স : 38 লিঙ্গ : পুৰুষ	BYK2237527	ফটো উপলব্ধ	311 নাম : ওজফা খাতুন পিতাৰ নাম: ওৱাজেদ আলী ভূঞা ঘৰ নং : 335 বয়স : 35 লিঙ্গ : মহিলা	DZJ9442642	ফটো উপলব্ধ	S 312 নাম : চাহানাজ বেগম পিতাৰ নাম: ছহৰাব আলী ঘৰ নং : ৩৩৫ বয়স : ৪3 লিঙ্গ : মহিলা	BYK1852659	ফটো উপলব্ধ
313 নাম : নূৰ ইছলাম পিতাৰ নাম: বাবুল হুছেইন ঘৰ নং : ৩৩৫ বয়স : 31 লিঙ্গ : পুৰুষ	BYK2245423	ফটো উপলব্ধ	314 নাম : ৰুবি বেগম স্বামীৰ নাম: মনোৱাৰ হুছেইন ঘৰ নং : ৩৩৭ বয়স : 57 লিঙ্গ : মহিলা	BYK2237549	ফটো উপলব্ধ	315 নাম : হালিমা বেগম স্বামীৰ নাম: ৰুবুল হুছেইন ঘৰ নং : ৩৩৭ বয়স : 44 লিঙ্গ : মহিলা	BYK2237561	ফটো উপলব্ধ
316 নাম : ৰিজল হুচেন মাতৃৰ নাম: ৰুবি বেগম ঘৰ নং : ৩৩৭ বয়স : 39 লিঙ্গ : পুৰুষ	BYK2237572	ফটো উপলব্ধ	317 নাম : ৰেজাউল হুছেইন পিতাৰ নাম: মনোৱাৰ হুছেইন ঘৰ নং : ৩৩৭ বয়স : 39 লিঙ্গ : পুৰুষ	BYK2237538	ফটো উপলব্ধ	318 নাম : আলমিনা বেগম স্বামীৰ নাম: ৰেজাউল হুছেইন ঘৰ নং : 337 বয়স : 31 লিঙ্গ : মহিলা	BYK0491415	ফটো উপলব্ধ
319 নাম : ইলিয়াছ হুছেইন পিতাৰ নাম: ৰুবুল হুছেইন ঘৰ নং : 337 বয়স : 23 লিঙ্গ : পুৰুষ	BYK0586149	ফটো উপলব্ধ	320 নাম : ফৰসি বেওৱা স্বামীৰ নাম: ইমান উদ্দিন মন্ডল ঘৰ নং : ৩৩৮ বয়স : 67 লিঙ্গ : মহিলা	BYK2237583	ফটো উপলব্ধ	321 নাম : আতোৱাৰ হুছেইন পিতাৰ নাম: তাজম উদ্দিন ঘৰ নং : ৩৩৮ বয়স : 64 লিঙ্গ : পুৰুষ	BYK2237594	ফটো উপলব্ধ
# 322 নাম : মছিবন বেগম স্বামীৰ নাম: আতোৱাৰ হুছেইন ঘৰ নং : 67 বয়স : 49 লিঙ্গ : মহিলা	BYK2237607	ফটো উপলব্ধ	323 নাম : চুনেৰা বেগম পিতাৰ নাম: আতোৱাৰ হুছেইন ঘৰ নং : 338 বয়স : 23 লিঙ্গ : মহিলা	BYK2000248	ফটো উপলব্ধ	324 নাম : লুটফা বেওৱা স্বামীৰ নাম: আব্দুল হামিদ ঘৰ নং : ৩৪০ বয়স : 77 লিঙ্গ : মহিলা	BYK2237618	ফটো উপলব্ধ
325 নাম : ফাৰুক হুছেইন পিতাৰ নাম: আব্দুল হামিদ ঘৰ নং : ৩৪০ বয়স : 57 লিঙ্গ : পুৰুষ	BYK2237629	ফটো উপলব্ধ	326 নাম : লায়লা বেগম স্বামীৰ নাম: ফাৰুক হুছেইন ঘৰ নং : ৩৪০ বয়স : 54 লিঙ্গ : মহিলা	BYK2237630	ফটো উপলব্ধ	327 নাম : ইফতিখাৰ হুছেইন পিতাৰ নাম: আব্দুল হামিদ ঘৰ নং : ৩৪০ বয়স : 50 লিঙ্গ : পুৰুষ	BYK2237641	ফটো উপলব্ধ
328 নাম : ছাইফল হুছেইন পিতাৰ নাম: আব্দুল হামিদ ঘৰ নং : ৩৪০ বয়স : 45 লিঙ্গ : পুৰুষ	BYK2237652	ফটো উপলব্ধ	329 নাম : ফিৰদোচ পাৰভিন পিতাৰ নাম: ফাৰুক হুছেইন ঘৰ নং : ৩৪০ বয়স : 31 লিঙ্গ : মহিলা	BYK2245354	ফটো উপলব্ধ	330 নাম : ছবনম খানম পিতাৰ নাম: ফাৰুক হুছেইন ঘৰ নং : 340 বয়স : 22 লিঙ্গ : মহিলা	BYK1983295	ফটো উপলব্ধ



331 নাম : চফিয়া খাতুন স্বামীৰ নাম : বুহুল আমিন ঘৰ নং : ৩৪২ বয়স : 60 লিঙ্গ : মহিলা	BYK2237710	ফটো উপলব্ধ	332 নাম : চাইফুল আমিন পিতাৰ নাম : বুহুল আমিন ঘৰ নং : ৩৪২ বয়স : 43 লিঙ্গ : পুৰুষ	BYK2237721	ফটো উপলব্ধ	333 নাম : চাকিউল আমিন পিতাৰ নাম : বুহুল আমিন ঘৰ নং : ৩৪২ বয়স : 38 লিঙ্গ : পুৰুষ	BYK2237732	ফটো উপলব্ধ
334 নাম : আলিমুন নেছা স্বামীৰ নাম : জব্বুল হুছেইন ঘৰ নং : ৩৪৩ বয়স : 71 লিঙ্গ : মহিলা	BYK2237754	ফটো উপলব্ধ	335 নাম : আলম হুছেইন পিতাৰ নাম : জব্বুল হুছেইন ঘৰ নং : ৩৪৩ বয়স : 48 লিঙ্গ : পুৰুষ	BYK2237765	ফটো উপলব্ধ	336 নাম : জুলি বেগম পিতাৰ নাম : জব্বুল হুছেইন ঘৰ নং : ৩৪৩ বয়স : 43 লিঙ্গ : মহিলা	BYK2237776	ফটো উপলব্ধ
337 নাম : আলিউল হুছেইন পিতাৰ নাম : জব্বুল হুছেইন ঘৰ নং : ৩৪৩ বয়স : 42 লিঙ্গ : পুৰুষ	BYK2237787	ফটো উপলব্ধ	338 নাম : মোক্তাৰ আলী পিতাৰ নাম : আহমেদ আলী ঘৰ নং : ৩৪৪ বয়স : 68 লিঙ্গ : পুৰুষ	BYK2237801	ফটো উপলব্ধ	339 নাম : মুস্তাক আলী পিতাৰ নাম : আহমেদ আলী ঘৰ নং : ৩৪৪ বয়স : 60 লিঙ্গ : পুৰুষ	BYK2237823	ফটো উপলব্ধ
E2 340 নাম : আবুল ফজল চহিদ আলী পিতাৰ নাম : আহমেদ আলী ঘৰ নং : ৩৪৪ বয়স : 56 লিঙ্গ : পুৰুষ	BYK2237812	ফটো উপলব্ধ	341 নাম : ইলোৱাৰা বেগম স্বামীৰ নাম : মুক্তাৰ আলী ঘৰ নং : ৩৪৪ বয়স : 52 লিঙ্গ : মহিলা	BYK2237889	ফটো উপলব্ধ	342 নাম : জৰ্জিনা বেগম স্বামীৰ নাম : মুস্তাক আলী ঘৰ নং : ৩৪৪ বয়স : 51 লিঙ্গ : মহিলা	BYK2237890	ফটো উপলব্ধ
343 নাম : ছাজিদ আলী পিতাৰ নাম : আহমেদ আলী ঘৰ নং : ৩৪৪ বয়স : 50 লিঙ্গ : পুৰুষ	BYK2237856	ফটো উপলব্ধ	344 নাম : নাহিন চুলতানা পিতাৰ নাম : আহমেদ আলী ঘৰ নং : ৩৪৪ বয়স : 48 লিঙ্গ : মহিলা	BYK2237878	ফটো উপলব্ধ	345 নাম : আঞ্জুমা চুলতানা পিতাৰ নাম : আহমেদ আলী ঘৰ নং : ৩৪৪ বয়স : 33 লিঙ্গ : মহিলা	BYK2237867	ফটো উপলব্ধ
346 নাম : জেবা চানিয়া আলী পিতাৰ নাম : মুস্তাক আলী ঘৰ নং : 344 বয়স : 22 লিঙ্গ : মহিলা	BYK1113679	ফটো উপলব্ধ	347 নাম : ইৰফান মাহুদ আলী পিতাৰ নাম : মুক্তাৰ আলী ঘৰ নং : 344 বয়স : 22 লিঙ্গ : পুৰুষ	BYK1131887	ফটো উপলব্ধ	348 নাম : আছৰা বেওৱা স্বামীৰ নাম : চুলতান খান ঘৰ নং : ৩৪৫ বয়স : 55 লিঙ্গ : মহিলা	BYK2237903	ফটো উপলব্ধ
# 349 নাম : আফৰোচ খান পিতাৰ নাম : চুলতান খান ঘৰ নং : ৩৪৫ বয়স : 41 লিঙ্গ : পুৰুষ	BYK2237914	ফটো উপলব্ধ	350 নাম : চনিয়া খান পিতাৰ নাম : চুলতান খান ঘৰ নং : ৩৪৫ বয়স : 38 লিঙ্গ : মহিলা	BYK2237925	ফটো উপলব্ধ	351 নাম : ছালেহা খাতুন স্বামীৰ নাম : আবুল কালাম আজাদ ঘৰ নং : ৩৪৬ বয়স : 55 লিঙ্গ : মহিলা	BYK2237958	ফটো উপলব্ধ
352 নাম : নূৰ আলুম পিতাৰ নাম : দীন মোহাম্মদ মুন্সী ঘৰ নং : ৩৪৬ বয়স : 45 লিঙ্গ : পুৰুষ	BYK2237981	ফটো উপলব্ধ	353 নাম : নূৰ নবী পিতাৰ নাম : দীন মোহাম্মদ মুন্সী ঘৰ নং : ৩৪৬ বয়স : 43 লিঙ্গ : পুৰুষ	BYK2237992	ফটো উপলব্ধ	354 নাম : ৰমিছা বেগম স্বামীৰ নাম : নূৰ মহম্মদ ঘৰ নং : ৩৪৬ বয়স : 43 লিঙ্গ : মহিলা	BYK2238008	ফটো উপলব্ধ
355 নাম : নূৰ ছামিনা ইয়াছমিন স্বামীৰ নাম : নূৰ আলম ঘৰ নং : ৩৪৬ বয়স : 35 লিঙ্গ : মহিলা	BYK0142828	ফটো উপলব্ধ	356 নাম : আঞ্জুৰাৰা বেগম স্বামীৰ নাম : নূৰ নবী ঘৰ নং : 346 বয়স : 35 লিঙ্গ : মহিলা	BYK5540794	ফটো উপলব্ধ	357 নাম : আদনান খান পিতাৰ নাম : নূৰ মহম্মদ খান ঘৰ নং : 346 বয়স : 22 লিঙ্গ : পুৰুষ	BYK2044345	ফটো উপলব্ধ
358 নাম : চহিদুল হুছেইন চৌধুৰী পিতাৰ নাম : নবী হুছেইন ঘৰ নং : ৩৪৭ বয়স : 54 লিঙ্গ : পুৰুষ	BYK2238031	ফটো উপলব্ধ	359 নাম : নূৰ নেহাৰ চৌধুৰী স্বামীৰ নাম : চহিদুল হুছেইন চৌধুৰী ঘৰ নং : ৩৪৭ বয়স : 42 লিঙ্গ : মহিলা	BYK2238042	ফটো উপলব্ধ	360 নাম : ওৱাছিম জামান চৌধুৰী পিতাৰ নাম : চহিদুল হুছেইন চৌধুৰী ঘৰ নং : ৩৪৭ বয়স : 28 লিঙ্গ : পুৰুষ	BYK0367656	ফটো উপলব্ধ



361 নাম : খুৰ্চিদা বেগম স্বামীৰ নাম: মানিক বহমান ঘৰ নং : ৩৪৭ক বয়স : 40 লিঙ্গ : মহিলা	BYK2245230 ফটো উপলব্ধ	362 নাম : বুবল বহমান পিতাৰ নাম: মানিক বহমান ঘৰ নং : ৩৪৭ক বয়স : 27 লিঙ্গ : পুৰুষ	BYK0199240 ফটো উপলব্ধ	363 নাম : মানিক বহমান পিতাৰ নাম: আব্দুল মতলেব ঘৰ নং : ৩৪৭ক বয়স : 57 লিঙ্গ : পুৰুষ	BYK2245229 ফটো উপলব্ধ
364 নাম : ছাদেক আলী পিতাৰ নাম: মহম্মদ হুছেইন ঘৰ নং : ৩৪৮ বয়স : 56 লিঙ্গ : পুৰুষ	BYK2238075 ফটো উপলব্ধ	365 নাম : আমিলা বেগম স্বামীৰ নাম: ছাদেক আলী ঘৰ নং : ৩৪৮ বয়স : 54 লিঙ্গ : মহিলা	BYK2238086 ফটো উপলব্ধ	366 নাম : পিংকি বেগম পিতাৰ নাম: খবিৰ শেখ ঘৰ নং : ৩৪৮ বয়স : 44 লিঙ্গ : মহিলা	BYK2238133 ফটো উপলব্ধ
367 নাম : আমিনুৰ ইছলাম পিতাৰ নাম: ছাদেক আলী ঘৰ নং : ৩৪৮ বয়স : 43 লিঙ্গ : পুৰুষ	BYK2238100 ফটো উপলব্ধ	368 নাম : ছাহিনুৰ ইছলাম পিতাৰ নাম: ছাদেক আলী ঘৰ নং : ৩৪৮ বয়স : 42 লিঙ্গ : পুৰুষ	BYK2238122 ফটো উপলব্ধ	369 নাম : ছাহিনা চুলতানা পিতাৰ নাম: ছাদেক আলী ঘৰ নং : ৩৪৮ বয়স : 41 লিঙ্গ : মহিলা	BYK2238111 ফটো উপলব্ধ
370 নাম : চাজিদা বেগম স্বামীৰ নাম: আমিনুৰ ইছলাম ঘৰ নং : ৩৪৮ বয়স : 36 লিঙ্গ : মহিলা	BYK2245003 ফটো উপলব্ধ	371 নাম : হাসিনা খানম স্বামীৰ নাম: ছাহিনুৰ ইছলাম ঘৰ নং : 348 বয়স : 33 লিঙ্গ : মহিলা	BYK0421065 ফটো উপলব্ধ	372 নাম : মনচুৰা বেৰা স্বামীৰ নাম: খবিৰ শেখ ঘৰ নং : ৩৪৯ বয়স : 69 লিঙ্গ : মহিলা	BYK2238144 ফটো উপলব্ধ
373 নাম : বদিৰ মন্ডল পিতাৰ নাম: বাহেছ মন্ডল ঘৰ নং : ৩৪৯ বয়স : 53 লিঙ্গ : পুৰুষ	BYK2238177 ফটো উপলব্ধ	374 নাম : চাহিদা বেগম স্বামীৰ নাম: বদিৰ মন্ডল ঘৰ নং : ৩৪৯ বয়স : 47 লিঙ্গ : মহিলা	BYK2238166 ফটো উপলব্ধ	375 নাম : আজিজুল সেখ পিতাৰ নাম: খবিৰ শেখ ঘৰ নং : ৩৪৯ বয়স : 42 লিঙ্গ : পুৰুষ	BYK2238155 ফটো উপলব্ধ
376 নাম : চাহিদুল মণ্ডল পিতাৰ নাম: বদিৰ মণ্ডল ঘৰ নং : ৩৪৯ বয়স : 36 লিঙ্গ : পুৰুষ	BYK2238188 ফটো উপলব্ধ	377 নাম : চাইনুৰ ইছলাম পিতাৰ নাম: বদিৰ মণ্ডল ঘৰ নং : ৩৪৯ বয়স : 31 লিঙ্গ : পুৰুষ	BYK0199323 ফটো উপলব্ধ	378 নাম : আনোৱাৰা বেগম স্বামীৰ নাম: ছাহিদুল মণ্ডল ঘৰ নং : ৩৪৯ বয়স : 31 লিঙ্গ : মহিলা	BYK0326272 ফটো উপলব্ধ
379 নাম : জাহিদুল মণ্ডল পিতাৰ নাম: বদিৰ মণ্ডল ঘৰ নং : ৩৪৯ বয়স : 29 লিঙ্গ : পুৰুষ	BYK0143248 ফটো উপলব্ধ	380 নাম : মাজনী খাতুন স্বামীৰ নাম: চাইনুৰ ইছলাম ঘৰ নং : 349 বয়স : 26 লিঙ্গ : মহিলা	BYK1132521 ফটো উপলব্ধ	381 নাম : ছাদাম মণ্ডল পিতাৰ নাম: বদিৰ মণ্ডল ঘৰ নং : 349 বয়স : 22 লিঙ্গ : পুৰুষ	BYK1132851 ফটো উপলব্ধ
382 নাম : ছইফৰ আলী পিতাৰ নাম: মহম্মদ হুছেইন ঘৰ নং : ৩৫০ বয়স : 74 লিঙ্গ : পুৰুষ	BYK2238199 ফটো উপলব্ধ	383 নাম : আলোয়া বেগম স্বামীৰ নাম: ছইফৰ আলী ঘৰ নং : ৩৫০ বয়স : 62 লিঙ্গ : মহিলা	BYK2238202 ফটো উপলব্ধ	384 নাম : আছৰাফ আলম পিতাৰ নাম: ছইফৰ আলী ঘৰ নং : ৩৫০ বয়স : 35 লিঙ্গ : পুৰুষ	BYK2244873 ফটো উপলব্ধ
385 নাম : ছাবিনা চুলতানা পিতাৰ নাম: ছইফৰ আলী ঘৰ নং : ৩৫০ বয়স : 31 লিঙ্গ : মহিলা	BYK2238213 ফটো উপলব্ধ	386 নাম : চেমিমা চুলতানা পিতাৰ নাম: ছইফৰ আলী ঘৰ নং : ৩৫০ বয়স : 30 লিঙ্গ : মহিলা	BYK0368068 ফটো উপলব্ধ	387 নাম : ছাহাদাত আলী পিতাৰ নাম: ছইফৰ আলী ঘৰ নং : ৩৫০ বয়স : 27 লিঙ্গ : পুৰুষ	BYK0199281 ফটো উপলব্ধ
388 নাম : নাচিমা চুলতানা পিতাৰ নাম: ছইফৰ আলী ঘৰ নং : 350 বয়স : 27 লিঙ্গ : মহিলা	BYK0670877 ফটো উপলব্ধ	389 নাম : নুৰ বান বেওৱা স্বামীৰ নাম: চইফৰ বহমান ঘৰ নং : ৩৫২ বয়স : 72 লিঙ্গ : মহিলা	BYK2238235 ফটো উপলব্ধ	390 নাম : নেকিবৰ বহমান পিতাৰ নাম: ছইফৰ বহমান ঘৰ নং : ৩৫২ বয়স : 45 লিঙ্গ : পুৰুষ	BYK2238246 ফটো উপলব্ধ



391 নাম : মিনৱাৰা বেগম স্বামীৰ নাম : নোকিবৰ বহমান ঘৰ নং : ৩৫২ বয়স : 42 লিঙ্গ : মহিলা	BYK2238257 ফটো উপলব্ধ	392 নাম : ছাহেদুল ইছলাম পিতাৰ নাম : ছাফিয়ৰ বহমান ঘৰ নং : ৩৫২ বয়স : 38 লিঙ্গ : পুৰুষ	BYK2238268 ফটো উপলব্ধ	393 নাম : মফিদা বেগম পিতাৰ নাম : মতিয়ৰ বহমান ঘৰ নং : ৩৫৩ বয়স : 62 লিঙ্গ : মহিলা	BYK2238280 ফটো উপলব্ধ
394 নাম : আকতাৰ বহমান পিতাৰ নাম : মতিয়ৰ বহমান ঘৰ নং : ৩৫৩ বয়স : 57 লিঙ্গ : পুৰুষ	BYK2238291 ফটো উপলব্ধ	395 নাম : মোক্তাৰ বহমান পিতাৰ নাম : মতিয়ৰ বহমান ঘৰ নং : ৩৫৩ বয়স : 52 লিঙ্গ : পুৰুষ	BYK2238279 ফটো উপলব্ধ	396 নাম : বহিমা বেগম স্বামীৰ নাম : মোক্তাৰ বহমান ঘৰ নং : ৩৫৩ বয়স : 47 লিঙ্গ : মহিলা	BYK2238304 ফটো উপলব্ধ
397 নাম : ৰেজাউল বহমান পিতাৰ নাম : মোক্তাৰ বহমান ঘৰ নং : ৩৫৩ বয়স : 31 লিঙ্গ : পুৰুষ	BYK2245503 ফটো উপলব্ধ	398 নাম : নাজমিনা চুলতানা পিতাৰ নাম : নজৰুল ইছলাম ঘৰ নং : ৩৫৩ক বয়স : 55 লিঙ্গ : মহিলা	BYK1852499 ফটো উপলব্ধ	399 নাম : জাকিউল ইছলাম পিতাৰ নাম : নজৰুল ইছলাম ঘৰ নং : ৩৫৩ক বয়স : 49 লিঙ্গ : পুৰুষ	BYK1852513 ফটো উপলব্ধ
400 নাম : মামুদা খাতুন স্বামীৰ নাম : চলিমুদ্দিন আহমেদ ঘৰ নং : ৩৫৪ বয়স : 62 লিঙ্গ : মহিলা	BYK2238326 ফটো উপলব্ধ	401 নাম : গোলাম মুস্তাফা আহমেদ পিতাৰ নাম : ছলিম উদ্দিন আহমেদ ঘৰ নং : ৩৫৪ বয়স : 58 লিঙ্গ : পুৰুষ	BYK2238337 ফটো উপলব্ধ	402 নাম : চামচুন নেহাৰ স্বামীৰ নাম : গোলাম মুস্তাফা আহমেদ ঘৰ নং : ৩৫৪ বয়স : 47 লিঙ্গ : মহিলা	BYK2238348 ফটো উপলব্ধ
403 নাম : মোবাৰক আলী আহমেদ পিতাৰ নাম : চলিমুদ্দিন আহমেদ ঘৰ নং : ৩৫৪ বয়স : 45 লিঙ্গ : পুৰুষ	BYK2238359 ফটো উপলব্ধ	404 নাম : নিলফাৰ ইয়াচমিন আহমেদ স্বামীৰ নাম : মোবাৰক আলী ঘৰ নং : ৩৫৪ বয়স : 40 লিঙ্গ : মহিলা	BYK2238360 ফটো উপলব্ধ	405 নাম : গুলনেহাৰ আহমেদ পিতাৰ নাম : গোলাম মুস্তাফা আহমেদ ঘৰ নং : 354 বয়স : 30 লিঙ্গ : মহিলা	BYK2023638 ফটো উপলব্ধ
406 নাম : মেহজাবিন আজমি আহমেদ পিতাৰ নাম : মোবাৰক আলী আহমেদ ঘৰ নং : 354 বয়স : 24 লিঙ্গ : মহিলা	KGU0074591 ফটো উপলব্ধ	407 নাম : আলিমুদ্দিন আহমেদ পিতাৰ নাম : ওৱাহেদ আলী ঘৰ নং : ৩৫৪ক বয়স : 72 লিঙ্গ : পুৰুষ	BYK2238382 ফটো উপলব্ধ	408 নাম : পিয়াৰা খাতুন পিতাৰ নাম : ওৱাহেদ আলী ঘৰ নং : ৩৫৪ক বয়স : 54 লিঙ্গ : মহিলা	BYK2238417 ফটো উপলব্ধ
409 নাম : আছমাতুন নেছা স্বামীৰ নাম : আলিমুদ্দিন আহমেদ ঘৰ নং : ৩৫৪ক বয়স : 52 লিঙ্গ : মহিলা	BYK2238393 ফটো উপলব্ধ	410 নাম : আলিমৰ্তজা আহমেদ পিতাৰ নাম : আলিমুদ্দিন আহমেদ ঘৰ নং : ৩৫৪ক বয়স : 36 লিঙ্গ : পুৰুষ	BYK2238371 ফটো উপলব্ধ	411 নাম : আনোৱাৰ আলী পিতাৰ নাম : আজাহাৰ আলী ঘৰ নং : ৩৫৫ বয়স : 67 লিঙ্গ : পুৰুষ	BYK2238428 ফটো উপলব্ধ
412 নাম : মক্তাৰ আলী পিতাৰ নাম : আজাহাৰ আলী ঘৰ নং : ৩৫৫ বয়স : 62 লিঙ্গ : পুৰুষ	BYK2238462 ফটো উপলব্ধ	413 নাম : ছালেমা বেগম স্বামীৰ নাম : মক্তাৰ আলী ঘৰ নং : ৩৫৫ বয়স : 60 লিঙ্গ : মহিলা	BYK2238473 ফটো উপলব্ধ	414 নাম : মহবুব আলী আহমেদ পিতাৰ নাম : আজাহাৰ আলী ঘৰ নং : ৩৫৫ বয়স : 52 লিঙ্গ : পুৰুষ	BYK2238484 ফটো উপলব্ধ
415 নাম : মামুনী আহমেদ স্বামীৰ নাম : মহবুব আলী আহমেদ ঘৰ নং : ৩৫৫ বয়স : 51 লিঙ্গ : মহিলা	BYK2238495 ফটো উপলব্ধ	416 নাম : মুস্তাফিজুৰ আলী আহমেদ পিতাৰ নাম : আনোৱাৰ আলী ঘৰ নং : ৩৫৫ বয়স : 33 লিঙ্গ : পুৰুষ	BYK2245478 ফটো উপলব্ধ	417 নাম : মফিদা বেগম পিতাৰ নাম : মক্তাৰ আলী ঘৰ নং : ৩৫৫ বয়স : 28 লিঙ্গ : মহিলা	BYK0199091 ফটো উপলব্ধ
418 নাম : মুক্তা বেগম পিতাৰ নাম : মক্তাৰ আলী ঘৰ নং : ৩৫৫ বয়স : 28 লিঙ্গ : মহিলা	BYK0199141 ফটো উপলব্ধ	419 নাম : মহলেহ উদ্দিন আহমেদ পিতাৰ নাম : আজম উদ্দিন আহমেদ ঘৰ নং : ৩৫৬ বয়স : 79 লিঙ্গ : পুৰুষ	BYK2238575 ফটো উপলব্ধ	420 নাম : আলিমউদ্দিন আহমেদ পিতাৰ নাম : আজম উদ্দিন আহমেদ ঘৰ নং : ৩৫৬ বয়স : 76 লিঙ্গ : পুৰুষ	BYK2238611 ফটো উপলব্ধ



421 নাম : চালেহা আহমেদ স্বামীৰ নাম: মেছবা উদ্দিন আহমেদ ঘৰ নং : ৩৫৬ বয়স : 75 লিঙ্গ : মহিলা	BYK2238699 ফটো উপলব্ধ	422 নাম : বুবি আহমেদ স্বামীৰ নাম: মছলেহ উদ্দিন আহমেদ ঘৰ নং : ৩৫৬ বয়স : 68 লিঙ্গ : মহিলা	BYK2238586 ফটো উপলব্ধ	423 নাম : হেনা আহমেদ স্বামীৰ নাম: আলিম উদ্দিন আহমেদ ঘৰ নং : ৩৫৬ বয়স : 55 লিঙ্গ : মহিলা	BYK2238644 ফটো উপলব্ধ
424 নাম : চাহিন আহমেদ পিতাৰ নাম: মেছবা উদ্দিন আহমেদ ঘৰ নং : ৩৫৬ বয়স : 55 লিঙ্গ : পুৰুষ	BYK2238655 ফটো উপলব্ধ	425 নাম : মোকাৰৰ বিন আহমেদ পিতাৰ নাম: মেছবা উদ্দিন আহমেদ ঘৰ নং : ৩৫৬ বয়স : 50 লিঙ্গ : পুৰুষ	BYK2238677 ফটো উপলব্ধ	426 নাম : কাউচাৰ আহমেদ পিতাৰ নাম: আলিমুদ্দিন আহমেদ ঘৰ নং : ৩৫৬ বয়স : 36 লিঙ্গ : পুৰুষ	BYK2245149 ফটো উপলব্ধ
#2 427 নাম : ছাকিৰ আহমেদ পিতাৰ নাম: মছলেহ উদ্দিন আহমেদ ঘৰ নং : ৩৫৬ বয়স : 35 লিঙ্গ : পুৰুষ	BYK2238688 ফটো উপলব্ধ	428 নাম : বুলবুলি খাতুন মাতৃৰ নাম: জামিনা বেওয়া ঘৰ নং : 356 বয়স : 34 লিঙ্গ : মহিলা	JBM2200717 ফটো উপলব্ধ	429 নাম : ইজাজ আহমেদ পিতাৰ নাম: আলিমুদ্দিন আহমেদ ঘৰ নং : ৩৫৬ বয়স : 31 লিঙ্গ : পুৰুষ	BYK0250985 ফটো উপলব্ধ
430 নাম : জাহাঙ্গীৰ পাশ্বা পিতাৰ নাম: চমচেৰ আলী ঘৰ নং : ৩৫৭ বয়স : 70 লিঙ্গ : পুৰুষ	BYK2238702 ফটো উপলব্ধ	431 নাম : মনোৱাৰ আলম পিতাৰ নাম: চমচেৰ আলী ঘৰ নং : ৩৫৭ বয়স : 66 লিঙ্গ : পুৰুষ	BYK2238735 ফটো উপলব্ধ	432 নাম : তাহেৰা পাশ্বা স্বামীৰ নাম: জাহাঙ্গীৰ পাশ্বা ঘৰ নং : ৩৫৭ বয়স : 62 লিঙ্গ : মহিলা	BYK2238713 ফটো উপলব্ধ
433 নাম : মেহবুব আলী পিতাৰ নাম: চমচেৰ আলী ঘৰ নং : ৩৫৭ বয়স : 61 লিঙ্গ : পুৰুষ	BYK2238779 ফটো উপলব্ধ	434 নাম : মনোৱাৰা বেগম স্বামীৰ নাম: মেহবুব আলী ঘৰ নং : ৩৫৭ বয়স : 59 লিঙ্গ : মহিলা	BYK2238780 ফটো উপলব্ধ	435 নাম : মনোৱাৰা বেগম স্বামীৰ নাম: মনচুৰ আলী ঘৰ নং : ৩৫৭ বয়স : 52 লিঙ্গ : মহিলা	BYK2238768 ফটো উপলব্ধ
436 নাম : মাহমুদ হুছেইন পিতাৰ নাম: মেহবুব আলী ঘৰ নং : ৩৫৭ বয়স : 40 লিঙ্গ : পুৰুষ	BYK2238791 ফটো উপলব্ধ	437 নাম : জেচমিন পাচা পিতাৰ নাম: জাহাঙ্গীৰ পাচা ঘৰ নং : ৩৫৭ বয়স : 39 লিঙ্গ : মহিলা	BYK2238724 ফটো উপলব্ধ	438 নাম : জাভেদ আখতাৰ পিতাৰ নাম: মেহবুব আলী ঘৰ নং : ৩৫৭ বয়স : 38 লিঙ্গ : পুৰুষ	BYK2238804 ফটো উপলব্ধ
439 নাম : শ্ববনম পাশ্বা পিতাৰ নাম: জাহাঙ্গীৰ পাশ্বা ঘৰ নং : ৩৫৭ বয়স : 36 লিঙ্গ : মহিলা	BYK2238837 ফটো উপলব্ধ	440 নাম : ছেমিমা ছুলতানা স্বামীৰ নাম: মাহমুদ হুছেইন ঘৰ নং : ৩৫৭ বয়স : 34 লিঙ্গ : মহিলা	BYK0144857 ফটো উপলব্ধ	441 নাম : তছনীম পাশ্বা পিতাৰ নাম: জাহাঙ্গীৰ পাশ্বা ঘৰ নং : ৩৫৭ বয়স : 32 লিঙ্গ : পুৰুষ	BYK2238848 ফটো উপলব্ধ
442 নাম : ইমৰান হুছেইন পিতাৰ নাম: মনচুৰ আলী ঘৰ নং : ৩৫৭ বয়স : 29 লিঙ্গ : পুৰুষ	BYK0368498 ফটো উপলব্ধ	443 নাম : তাজ নূৰ পাশ্বা পিতাৰ নাম: জাহাঙ্গীৰ পাশ্বা ঘৰ নং : 357 বয়স : 28 লিঙ্গ : পুৰুষ	BYK0671529 ফটো উপলব্ধ	444 নাম : মেহেৰিন ইয়াসমিন স্বামীৰ নাম: জাভেদ আখতাৰ ঘৰ নং : 357 বয়স : 27 লিঙ্গ : মহিলা	BYK0632737 ফটো উপলব্ধ
445 নাম : কাওচাৰ আলম পিতাৰ নাম: মনোৱাৰ আলম ঘৰ নং : ৩৫৭ বয়স : 26 লিঙ্গ : পুৰুষ	BYK0544551 ফটো উপলব্ধ	446 নাম : মুছাদ্দৰ আলী পিতাৰ নাম: মনচুৰ আলী ঘৰ নং : 357 বয়স : 26 লিঙ্গ : পুৰুষ	BYK0670893 ফটো উপলব্ধ	447 নাম : নাজিয়া হুছান স্বামীৰ নাম: আছিফ আলী ঘৰ নং : 357 বয়স : 30 লিঙ্গ : মহিলা	BYK2023653 ফটো উপলব্ধ
448 নাম : আছিফ আলী পিতাৰ নাম: মেহবুব আলী ঘৰ নং : ৩৫৭ বয়স : 28 লিঙ্গ : পুৰুষ	BYK0368506 ফটো উপলব্ধ	449 নাম : আফবুজা আখতাৰ পিতাৰ নাম: আৰছেদ আলী ঘৰ নং : ৩৫৮ বয়স : 77 লিঙ্গ : মহিলা	BYK2238859 ফটো উপলব্ধ	450 নাম : মুছকুৰা বেগম পিতাৰ নাম: আব্দুল মতলেব ঘৰ নং : ৩৫৯ বয়স : 54 লিঙ্গ : মহিলা	BYK2238871 ফটো উপলব্ধ



451 নাম : নূৰ চাহিন পিতাৰ নাম: আব্দুল মতলেব ঘৰ নং : ৩৫৯ বয়স : 54 লিঙ্গ : পুৰুষ	BYK2238893 ফটো উপলব্ধ	452 নাম : নূৰ হাচান পিতাৰ নাম: আব্দুল মতলেব ঘৰ নং : ৩৫৯ বয়স : 51 লিঙ্গ : পুৰুষ	BYK2238882 ফটো উপলব্ধ	453 নাম : মুহিবা বেগম পিতাৰ নাম: আব্দুল মতলেব ঘৰ নং : ৩৫৯ বয়স : 42 লিঙ্গ : মহিলা	BYK2238906 ফটো উপলব্ধ
454 নাম : শুবীফা বেগম স্বামীৰ নাম: নূৰ হাছান ঘৰ নং : ৩৫৯ বয়স : 41 লিঙ্গ : মহিলা	BYK0251058 ফটো উপলব্ধ	455 নাম : ৰুমিন বেগম পিতাৰ নাম: আব্দুল মতলেব ঘৰ নং : ৩৫৯ বয়স : 38 লিঙ্গ : মহিলা	BYK2238939 ফটো উপলব্ধ	456 নাম : চমুন হুছেইন পিতাৰ নাম: নূৰ চাহিন ঘৰ নং : 359 বয়স : 26 লিঙ্গ : মহিলা	BYK0552935 ফটো উপলব্ধ
457 নাম : চৰিফুল হক পিতাৰ নাম: আব্দুৰ ৰহমান ঘৰ নং : ৩৬০ বয়স : 77 লিঙ্গ : পুৰুষ	BYK2238940 ফটো উপলব্ধ	458 নাম : আচলাতুন নেছা পিতাৰ নাম: আব্দুৰ ৰহমান ঘৰ নং : ৩৬০ বয়স : 72 লিঙ্গ : মহিলা	BYK2238973 ফটো উপলব্ধ	459 নাম : মুমতাজ বেগম স্বামীৰ নাম: চৰিফুল হক ঘৰ নং : ৩৬০ বয়স : 59 লিঙ্গ : মহিলা	BYK2238951 ফটো উপলব্ধ
460 নাম : ফাৰহিন হক পিতাৰ নাম: চৰিফুল হক ঘৰ নং : ৩৬০ বয়স : 33 লিঙ্গ : মহিলা	BYK2245296 ফটো উপলব্ধ	461 নাম : ইয়াছমিন হক পিতাৰ নাম: চৰিফুল হক ঘৰ নং : ৩৬০ বয়স : 27 লিঙ্গ : মহিলা	BYK0326231 ফটো উপলব্ধ	462 নাম : আনোৱাৰা বেগম স্বামীৰ নাম: চৰিফুল হক ঘৰ নং : ৩৬১ বয়স : 74 লিঙ্গ : মহিলা	BYK2238995 ফটো উপলব্ধ
463 নাম : চাহানাজ হক পিতাৰ নাম: চৰিফুল হক ঘৰ নং : ৩৬১ বয়স : 47 লিঙ্গ : মহিলা	BYK2239001 ফটো উপলব্ধ	464 নাম : আমিনুল হক পিতাৰ নাম: চৰিফুল হক ঘৰ নং : ৩৬১ বয়স : 44 লিঙ্গ : পুৰুষ	BYK2239012 ফটো উপলব্ধ	465 নাম : আৰিফুল হক পিতাৰ নাম: চৰিফুল হক ঘৰ নং : ৩৬১ বয়স : 40 লিঙ্গ : পুৰুষ	BYK2239034 ফটো উপলব্ধ
466 নাম : নজমুল হুছেইন পিতাৰ নাম: চেয়দ আলী ঘৰ নং : ৩৬২ বয়স : 70 লিঙ্গ : পুৰুষ	BYK2239045 ফটো উপলব্ধ	467 নাম : ৰাজ হুছেইন পিতাৰ নাম: চেয়দ আলী ঘৰ নং : ৩৬২ বয়স : 61 লিঙ্গ : পুৰুষ	BYK2239078 ফটো উপলব্ধ	468 নাম : নবী হুছেইন পিতাৰ নাম: চেয়দ আলী ঘৰ নং : ৩৬২ বয়স : 57 লিঙ্গ : পুৰুষ	BYK2239089 ফটো উপলব্ধ
469 নাম : চাবানা আহমেদ স্বামীৰ নাম: ৰাজ হুছেইন ঘৰ নং : ৩৬২ বয়স : 47 লিঙ্গ : মহিলা	BYK2239114 ফটো উপলব্ধ	470 নাম : চুলতানা চাবিনা ইসলাম স্বামীৰ নাম: নবী হুছেইন ঘৰ নং : ৩৬২ বয়স : 43 লিঙ্গ : মহিলা	BYK2239125 ফটো উপলব্ধ	471 নাম : ছাজিদ হুছেইন পিতাৰ নাম: আবুল হুছেইন ঘৰ নং : ৩৬২ বয়স : 39 লিঙ্গ : পুৰুষ	BYK2239147 ফটো উপলব্ধ
472 নাম : হুছেইন ৰাইচা চাহৰিণ পিতাৰ নাম: ৰাজ হুছেইন ঘৰ নং : ৩৬২ বয়স : 22 লিঙ্গ : মহিলা	BYK2025922 ফটো উপলব্ধ	473 নাম : জবেদা বেওৱা স্বামীৰ নাম: আৰছেদ আলী ঘৰ নং : ৩৬৩ বয়স : 62 লিঙ্গ : মহিলা	BYK2239158 ফটো উপলব্ধ	474 নাম : আব্দুল আজিজ পিতাৰ নাম: আৰছেদ আলী ঘৰ নং : ৩৬৩ বয়স : 40 লিঙ্গ : পুৰুষ	BYK2239181 ফটো উপলব্ধ
S 475 নাম : আৰজুমা বেগম পিতাৰ নাম: আৰছেদ আলী ঘৰ নং : ৩৬৩ বয়স : ৪৪ লিঙ্গ : মহিলা	BYK2239170 ফটো উপলব্ধ	476 নাম : মমতাজ ইয়াছমিন স্বামীৰ নাম: আব্দুল আজিজ ঘৰ নং : ৩৬৩ বয়স : 29 লিঙ্গ : মহিলা	BYK0146845 ফটো উপলব্ধ	477 নাম : নফিচা মমতাজ স্বামীৰ নাম: আব্দুল মতিন ঘৰ নং : ৩৬৪ বয়স : 62 লিঙ্গ : মহিলা	BYK2239205 ফটো উপলব্ধ
478 নাম : নাজনিন চুলতানা পিতাৰ নাম: আব্দুল মতিন ঘৰ নং : ৩৬৪ বয়স : 45 লিঙ্গ : মহিলা	BYK2239216 ফটো উপলব্ধ	479 নাম : পাৰভেজ ছাজ্জাদ পিতাৰ নাম: আব্দুল মতিন ঘৰ নং : ৩৬৪ বয়স : 43 লিঙ্গ : পুৰুষ	BYK2239227 ফটো উপলব্ধ	480 নাম : ওৱাহিদা আফৰুজা স্বামীৰ নাম: আব্দুল ৰহিম ঘৰ নং : ৩৬৫ বয়স : 62 লিঙ্গ : মহিলা	BYK2239249 ফটো উপলব্ধ



481 নাম : ওহিদুল আলী পিতাৰ নাম: মহচেন আলী ঘৰ নং : ৩৬৫ বয়স : 57 লিঙ্গ : পুৰুষ	BYK2239250 ফটো উপলব্ধ	482 নাম : পাৰভেজ কাওছাৰ পিতাৰ নাম: আব্দুল বাহিম ঘৰ নং : ৩৬৫ বয়স : 39 লিঙ্গ : পুৰুষ	BYK2239261 ফটো উপলব্ধ	483 নাম : লীনা চুলতানা স্বামীৰ নাম: আহিদুল আলী ঘৰ নং : ৩৬৫ বয়স : 34 লিঙ্গ : মহিলা	BYK2245558 ফটো উপলব্ধ
484 নাম : হৈয়দা হীনা ইয়াছমিন স্বামীৰ নাম: পাৰভেচ ক.শেৰ ঘৰ নং : 365 বয়স : 32 লিঙ্গ : মহিলা	JBM0015553 ফটো উপলব্ধ	485 নাম : তহিদুৰ ৰহমান পিতাৰ নাম: তেয়বুৰ ৰহমান ঘৰ নং : ৩৬৬ বয়স : 72 লিঙ্গ : পুৰুষ	BYK2239272 ফটো উপলব্ধ	486 নাম : মফিদা বেগম স্বামীৰ নাম: তহিদুৰ ৰহমান ঘৰ নং : ৩৬৬ বয়স : 55 লিঙ্গ : মহিলা	BYK2239283 ফটো উপলব্ধ
487 নাম : চাহিদুৰ ৰহমান পিতাৰ নাম: তহিদুৰ ৰহমান ঘৰ নং : ৩৬৬ বয়স : 39 লিঙ্গ : পুৰুষ	BYK2239294 ফটো উপলব্ধ	488 নাম : মুস্তাফিজুৰ ৰহমান পিতাৰ নাম: তেয়বুৰ ৰহমান ঘৰ নং : ৩৬৬ বয়স : 56 লিঙ্গ : পুৰুষ	BYK2239330 ফটো উপলব্ধ	489 নাম : মজাফফুৰ ৰহমান পিতাৰ নাম: তেয়বুৰ ৰহমান ঘৰ নং : ৩৬৬ বয়স : 54 লিঙ্গ : পুৰুষ	BYK2239329 ফটো উপলব্ধ
490 নাম : জেৰিনা বেগম স্বামীৰ নাম: মুস্তাফিজুৰ ৰহমান ঘৰ নং : ৩৬৭ বয়স : 46 লিঙ্গ : মহিলা	BYK2239352 ফটো উপলব্ধ	491 নাম : নফিছা আহমেদ স্বামীৰ নাম: মুজাফফুৰ ৰহমান ঘৰ নং : ৩৬৭ বয়স : 45 লিঙ্গ : মহিলা	BYK0326264 ফটো উপলব্ধ	492 নাম : ফাৰহিন জাম্মাত পিতাৰ নাম: মুস্তাফিজুৰ ৰহমান ঘৰ নং : 367 বয়স : 24 লিঙ্গ : মহিলা	BYK0544825 ফটো উপলব্ধ
493 নাম : ৰজমিনা বেগম পিতাৰ নাম: ছিৰাজউদ্দিন আহমেদ ঘৰ নং : ৩৬৮ বয়স : 44 লিঙ্গ : মহিলা	BYK2239363 ফটো উপলব্ধ	494 নাম : বিজৱান আহমেদ পিতাৰ নাম: আব্দুল মাকিম ঘৰ নং : ৩৬৮ বয়স : 35 লিঙ্গ : পুৰুষ	BYK2239374 ফটো উপলব্ধ	495 নাম : তছলিমা বেগম স্বামীৰ নাম: ছেলিম আহমেদ ঘৰ নং : ৩৬৯ বয়স : 55 লিঙ্গ : মহিলা	BYK2239396 ফটো উপলব্ধ
496 নাম : আনোৱাৰা বেগম স্বামীৰ নাম: ছেলিম উদ্দিন আহমেদ ঘৰ নং : ৩৬৯ বয়স : 42 লিঙ্গ : মহিলা	BYK2239421 ফটো উপলব্ধ	497 নাম : ছাজিদ আহমেদ পিতাৰ নাম: ছেলিম আহমেদ ঘৰ নং : ৩৬৯ বয়স : 40 লিঙ্গ : পুৰুষ	BYK2239409 ফটো উপলব্ধ	498 নাম : ছাজিদ আহমেদ পিতাৰ নাম: ছেলিম আহমেদ ঘৰ নং : ৩৬৯ বয়স : 32 লিঙ্গ : পুৰুষ	BYK2245092 ফটো উপলব্ধ
S2 499 নাম : ছেমিমা বেগম পিতাৰ নাম: ছেলিম আহমেদ ঘৰ নং : ৩৬৯ বয়স : 32 লিঙ্গ : মহিলা	BYK2245285 ফটো উপলব্ধ	500 নাম : হাবিবুল্লা আহমেদ পিতাৰ নাম: ছেলিম উদ্দিন আহমেদ ঘৰ নং : 369 বয়স : 24 লিঙ্গ : পুৰুষ	BYK0488288 ফটো উপলব্ধ	501 নাম : ৰাজিবুল্লা আহমেদ পিতাৰ নাম: ছেলিম উদ্দিন আহমেদ ঘৰ নং : 369 বয়স : 21 লিঙ্গ : পুৰুষ	BYK2057081 ফটো উপলব্ধ
502 নাম : আলাউদ্দিন আহমেদ পিতাৰ নাম: ছিৰাজ উদ্দিন আহমেদ ঘৰ নং : ৩৭০ বয়স : 48 লিঙ্গ : পুৰুষ	BYK2239432 ফটো উপলব্ধ	503 নাম : হামিদা বেগম স্বামীৰ নাম: আলাউদ্দিন আহমেদ ঘৰ নং : ৩৭০ বয়স : 42 লিঙ্গ : মহিলা	BYK2239443 ফটো উপলব্ধ	504 নাম : ছাদাম আহমেদ পিতাৰ নাম: আলাউদ্দিন আহমেদ ঘৰ নং : ৩৭০ বয়স : 31 লিঙ্গ : পুৰুষ	BYK1852615 ফটো উপলব্ধ
505 নাম : মোজাম্মেল হক পিতাৰ নাম: আয়নাল হক ঘৰ নং : 372 খ বয়স : 23 লিঙ্গ : পুৰুষ	BYK1132190 ফটো উপলব্ধ	506 নাম : মানিক জান স্বামীৰ নাম: আব্দুল কৰিম ঘৰ নং : ৩৭২ঘ বয়স : 60 লিঙ্গ : মহিলা	BYK2239534 ফটো উপলব্ধ	507 নাম : আয়নাল হক পিতাৰ নাম: নোৱাব আলী ঘৰ নং : ৩৭২খ বয়স : 55 লিঙ্গ : পুৰুষ	BYK2239498 ফটো উপলব্ধ
508 নাম : মুন্নি বেগম স্বামীৰ নাম: আয়নাল হক ঘৰ নং : ৩৭২খ বয়স : 41 লিঙ্গ : মহিলা	BYK2239501 ফটো উপলব্ধ	509 নাম : মুক্তাৰ হুছেইন পিতাৰ নাম: আব্দুল কৰিম ঘৰ নং : ৩৭২ঘ বয়স : 40 লিঙ্গ : পুৰুষ	BYK2239566 ফটো উপলব্ধ	510 নাম : মাজেদা খাতুন স্বামীৰ নাম: মুক্তাৰ হুছেইন ঘৰ নং : ৩৭২ঘ বয়স : 39 লিঙ্গ : মহিলা	BYK2239567 ফটো উপলব্ধ



511 নাম : বকেয়া খাতুন পিতাৰ নাম: খবিৰ উদ্দিন আহমেদ ঘৰ নং : ৩৭৬ বয়স : 74 লিঙ্গ : মহিলা	BYK2239589 ফটো উপলব্ধ	512 নাম : চফিউল্লা হুছেইন পিতাৰ নাম: খবিৰ উদ্দিন আহমেদ ঘৰ নং : ৩৭৬ বয়স : 68 লিঙ্গ : পুৰুষ	BYK2239590 ফটো উপলব্ধ	513 নাম : খতেজা বেগম পিতাৰ নাম: খবিৰ উদ্দিন আহমেদ ঘৰ নং : ৩৭৬ বয়স : 65 লিঙ্গ : মহিলা	BYK2239578 ফটো উপলব্ধ
514 নাম : ছাজিদ আহমেদ পিতাৰ নাম: তফিজ উদ্দিন আহমেদ ঘৰ নং : ৩৭৬ বয়স : 45 লিঙ্গ : পুৰুষ	BYK2239603 ফটো উপলব্ধ	515 নাম : হুচনেআৰা বেগম স্বামীৰ নাম: আব্দুল চাহেব ঘৰ নং : ৩৭৭ বয়স : 57 লিঙ্গ : মহিলা	BYK2239625 ফটো উপলব্ধ	516 নাম : নেকিব হুছেইন পিতাৰ নাম: আব্দুল চাহেব ঘৰ নং : ৩৭৭ বয়স : 48 লিঙ্গ : পুৰুষ	BYK2239636 ফটো উপলব্ধ
517 নাম : মকিব হুছেইন পিতাৰ নাম: আব্দুল চাহেব ঘৰ নং : ৩৭৭ বয়স : 46 লিঙ্গ : পুৰুষ	BYK2239647 ফটো উপলব্ধ	518 নাম : ছাদিক হুছেইন পিতাৰ নাম: আব্দুল চাহেব ঘৰ নং : ৩৭৭ বয়স : 42 লিঙ্গ : পুৰুষ	BYK2239669 ফটো উপলব্ধ	519 নাম : জুনি বেগম স্বামীৰ নাম: ছাদিক হুছেইন ঘৰ নং : ৩৭৭ বয়স : 33 লিঙ্গ : মহিলা	BYK0149039 ফটো উপলব্ধ
520 নাম : নুৰেজা বেগম পিতাৰ নাম: খবিৰ উদ্দিন আহমেদ ঘৰ নং : ৩৭৮ বয়স : 70 লিঙ্গ : মহিলা	BYK2239670 ফটো উপলব্ধ	521 নাম : মৰিয়ম বেগম পিতাৰ নাম: ছেয়দ আহমেদ ঘৰ নং : ৩৭৯ বয়স : 67 লিঙ্গ : মহিলা	BYK2239692 ফটো উপলব্ধ	522 নাম : নজৰুল ইছলাম পিতাৰ নাম: ছেয়দ আহমেদ ঘৰ নং : ৩৭৯ বয়স : 66 লিঙ্গ : পুৰুষ	BYK2239738 ফটো উপলব্ধ
523 নাম : বান বেগম পিতাৰ নাম: ছেয়দ আহমেদ ঘৰ নং : ৩৭৯ বয়স : 65 লিঙ্গ : মহিলা	BYK2239705 ফটো উপলব্ধ	524 নাম : মনোৱাৰা বেগম পিতাৰ নাম: ছেয়দ আহমেদ ঘৰ নং : ৩৭৯ বয়স : 57 লিঙ্গ : মহিলা	BYK2239750 ফটো উপলব্ধ	525 নাম : কাঞ্চন নেছা স্বামীৰ নাম: নজৰুল ইছলাম ঘৰ নং : ৩৭৯ বয়স : 53 লিঙ্গ : মহিলা	BYK2239749 ফটো উপলব্ধ
526 নাম : পাৰবিন চুলতানা পিতাৰ নাম: আব্দুল কাদের ঘৰ নং : ৩৭৯ বয়স : 40 লিঙ্গ : মহিলা	BYK2239761 ফটো উপলব্ধ	527 নাম : হালিমা বেওৱা স্বামীৰ নাম: বাহাৰ আলী ঘৰ নং : ৩৮০ বয়স : 70 লিঙ্গ : মহিলা	BYK2239783 ফটো উপলব্ধ	528 নাম : হামিদৰ বহমান পিতাৰ নাম: বাহাৰ আলী ঘৰ নং : ৩৮০ বয়স : 57 লিঙ্গ : পুৰুষ	BYK2239794 ফটো উপলব্ধ
529 নাম : ৰাজীৱ আলী পিতাৰ নাম: বাহাৰ আলী ঘৰ নং : ৩৮০ বয়স : 52 লিঙ্গ : পুৰুষ	BYK2239818 ফটো উপলব্ধ	530 নাম : মনিৰুল আলী পিতাৰ নাম: বাহাৰ আলী ঘৰ নং : ৩৮০ বয়স : 48 লিঙ্গ : পুৰুষ	BYK2239841 ফটো উপলব্ধ	S 531 নাম : মফিদা বেগম পিতাৰ নাম: বাহাৰ আলী ঘৰ নং : ৩৮০ বয়স : 47 লিঙ্গ : মহিলা	BYK2239829 ফটো উপলব্ধ
532 নাম : মকিবুল আলী পিতাৰ নাম: বাহাৰ আলী ঘৰ নং : ৩৮০ বয়স : 44 লিঙ্গ : পুৰুষ	BYK2239830 ফটো উপলব্ধ	533 নাম : ফাৰনাজ আহমেদ স্বামীৰ নাম: মনিৰুল আলী ঘৰ নং : ৩৮০ বয়স : 44 লিঙ্গ : মহিলা	BYK2239852 ফটো উপলব্ধ	534 নাম : ৰেহান আলী আহমেদ পিতাৰ নাম: মনিৰুল আলী ঘৰ নং : 380 বয়স : 19 লিঙ্গ : পুৰুষ	KGU0136267 ফটো উপলব্ধ
535 নাম : আমিনুৰ হুছেইন পিতাৰ নাম: বনি আমিন হুছেইন ঘৰ নং : ৩৮১ বয়স : 61 লিঙ্গ : পুৰুষ	BYK2239863 ফটো উপলব্ধ	536 নাম : চুৰিয়া বেগম স্বামীৰ নাম: আক্তাৰ হুছেইন ঘৰ নং : ৩৮১ বয়স : 50 লিঙ্গ : মহিলা	BYK2239909 ফটো উপলব্ধ	537 নাম : আক্তাৰ হুছেইন পিতাৰ নাম: বনি আমিন হুছেইন ঘৰ নং : ৩৮১ বয়স : 50 লিঙ্গ : পুৰুষ	BYK2239885 ফটো উপলব্ধ
538 নাম : মঞ্জুৰা বেগম স্বামীৰ নাম: আমিনুৰ হুছেইন ঘৰ নং : ৩৮১ বয়স : 45 লিঙ্গ : মহিলা	BYK2239896 ফটো উপলব্ধ	539 নাম : নৰ আজম পিতাৰ নাম: আমিনুৰ হুছেইন ঘৰ নং : ৩৮১ বয়স : 31 লিঙ্গ : পুৰুষ	BYK1852535 ফটো উপলব্ধ	540 নাম : নৰচাহিদা আহমেদ পিতাৰ নাম: আমিনুৰ হুছেইন ঘৰ নং : ৩৮১ বয়স : 29 লিঙ্গ : মহিলা	BYK0545004 ফটো উপলব্ধ



541 নাম : ফাৰহিন হুছেইন পিতাৰ নাম: আখতাৰ হুছেইন ঘৰ নং : 381 বয়স : 20 লিঙ্গ : মহিলা	KGU0046359 ফটো উপলব্ধ	542 নাম : ইছিকা বনিক পিতাৰ নাম: জীবন বনিক ঘৰ নং : 381 ক বয়স : 23 লিঙ্গ : মহিলা	BYK0552653 ফটো উপলব্ধ	543 নাম : মহঃ আশাহীল খান পিতাৰ নাম: আব্দুল আজিজ খান ঘৰ নং : 381 ক বয়স : 24 লিঙ্গ : পুৰুষ	BYK0544494 ফটো উপলব্ধ
544 নাম : মঃ ইজাজ খান পিতাৰ নাম: আব্দুল আজিজ খান ঘৰ নং : 381 খ বয়স : 19 লিঙ্গ : পুৰুষ	KGU0124461 ফটো উপলব্ধ	545 নাম : জীবন বনিক পিতাৰ নাম: যোগেছ বনিক ঘৰ নং : ৩৮১ক বয়স : 61 লিঙ্গ : পুৰুষ	BYK2239910 ফটো উপলব্ধ	546 নাম : মমতাজ খাতুন স্বামীৰ নাম: আব্দুল আজিজ খান ঘৰ নং : ৩৮১খ বয়স : 51 লিঙ্গ : মহিলা	BYK2245207 ফটো উপলব্ধ
547 নাম : আব্দুল আজিজ খান পিতাৰ নাম: জব্বৰ খান ঘৰ নং : ৩৮১খ বয়স : 50 লিঙ্গ : পুৰুষ	BYK2245218 ফটো উপলব্ধ	548 নাম : জবা বনিক স্বামীৰ নাম: জীবন বনিক ঘৰ নং : ৩৮১ক বয়স : 45 লিঙ্গ : মহিলা	BYK2240019 ফটো উপলব্ধ	549 নাম : ইলা মোদক স্বামীৰ নাম: অনিল কুমাৰ মোদক ঘৰ নং : ৩৮৩ বয়স : 84 লিঙ্গ : মহিলা	BYK2240031 ফটো উপলব্ধ
550 নাম : অঞ্জনা মোদক স্বামীৰ নাম: অমিতাভ মোদক ঘৰ নং : ৩৮৩ বয়স : 62 লিঙ্গ : মহিলা	BYK2240064 ফটো উপলব্ধ	551 নাম : অমিতাভ মোদক পিতাৰ নাম: অজিত কুমাৰ মোদক ঘৰ নং : ৩৮৩ বয়স : 61 লিঙ্গ : পুৰুষ	BYK2240042 ফটো উপলব্ধ	552 নাম : সুকন্যা মোদক পিতাৰ নাম: অমিতাভ মোদক ঘৰ নং : ৩৮৩ বয়স : 31 লিঙ্গ : মহিলা	BYK2245263 ফটো উপলব্ধ
553 নাম : সৌম্যজিৎ মোদক পিতাৰ নাম: অমিতাভ মোদক ঘৰ নং : ৩৮৩ বয়স : 27 লিঙ্গ : পুৰুষ	BYK0198952 ফটো উপলব্ধ	554 নাম : অন্বেষা মোদক পিতাৰ নাম: অৰনাভ মোদক ঘৰ নং : 383 ক বয়স : 20 লিঙ্গ : মহিলা	KGU0084830 ফটো উপলব্ধ	555 নাম : অৰনাভ মোদক পিতাৰ নাম: অজিত কুমাৰ মোদক ঘৰ নং : ৩৮৩ক বয়স : 53 লিঙ্গ : পুৰুষ	BYK1852477 ফটো উপলব্ধ
556 নাম : নীলা শৰ্মা ৰয় স্বামীৰ নাম: অৰনাভ মোদক ঘৰ নং : ৩৮৩ক বয়স : 50 লিঙ্গ : মহিলা	BYK1852488 ফটো উপলব্ধ	557 নাম : সুভাষ চন্দ্ৰ দে পিতাৰ নাম: শশাঙ্ক কমল দে ঘৰ নং : ৩৮৪ বয়স : 65 লিঙ্গ : পুৰুষ	BYK2240111 ফটো উপলব্ধ	558 নাম : উত্তম দে পিতাৰ নাম: শঙ্কৰ চন্দ্ৰ দে ঘৰ নং : ৩৮৪ বয়স : 52 লিঙ্গ : পুৰুষ	BYK2240166 ফটো উপলব্ধ
559 নাম : সমিতা দে স্বামীৰ নাম: সুভাষ চন্দ্ৰ দে ঘৰ নং : ৩৮৪ বয়স : 52 লিঙ্গ : মহিলা	BYK2240144 ফটো উপলব্ধ	560 নাম : সঞ্জয় কুমাৰ দাস পিতাৰ নাম: ৰাখাল চন্দ্ৰ দাস ঘৰ নং : ৩৮৪ বয়স : 51 লিঙ্গ : পুৰুষ	BYK0290619 ফটো উপলব্ধ	561 নাম : পাৰিজাত দে পিতাৰ নাম: চন্দন দে ঘৰ নং : ৩৮৪ বয়স : 41 লিঙ্গ : মহিলা	BYK2240202 ফটো উপলব্ধ
562 নাম : ৰাজশ্ৰী দাস দে স্বামীৰ নাম: উত্তম দে ঘৰ নং : ৩৮৪ বয়স : 37 লিঙ্গ : মহিলা	BYK2245310 ফটো উপলব্ধ	563 নাম : শুভম দে পিতাৰ নাম: সুভাষ চন্দ্ৰ দে ঘৰ নং : ৩৮৪ বয়স : 29 লিঙ্গ : পুৰুষ	BYK1917813 ফটো উপলব্ধ	564 নাম : নাৰায়ন সাহা পিতাৰ নাম: সুধীৰ সাহা ঘৰ নং : ৩৮৫ বয়স : 64 লিঙ্গ : পুৰুষ	BYK2240224 ফটো উপলব্ধ
565 নাম : নিৰঞ্জন সাহা পিতাৰ নাম: সুধীৰ সাহা ঘৰ নং : ৩৮৫ বয়স : 60 লিঙ্গ : পুৰুষ	BYK2240246 ফটো উপলব্ধ	566 নাম : মালতী সাহা স্বামীৰ নাম: সজিত সাহা ঘৰ নং : ৩৮৫ বয়স : 60 লিঙ্গ : মহিলা	BYK2240280 ফটো উপলব্ধ	567 নাম : শ্যামল সাহা পিতাৰ নাম: সুধীৰ সাহা ঘৰ নং : ৩৮৫ বয়স : 58 লিঙ্গ : পুৰুষ	BYK2240257 ফটো উপলব্ধ
568 নাম : অমল সাহা পিতাৰ নাম: সুধীৰ সাহা ঘৰ নং : ৩৮৫ বয়স : 56 লিঙ্গ : পুৰুষ	BYK2240268 ফটো উপলব্ধ	569 নাম : পুষ্প সাহা স্বামীৰ নাম: নাৰায়ন সাহা ঘৰ নং : ৩৮৫ বয়স : 52 লিঙ্গ : মহিলা	BYK2240291 ফটো উপলব্ধ	570 নাম : বিংকু সাহা স্বামীৰ নাম: শ্যামল সাহা ঘৰ নং : ৩৮৫ বয়স : 48 লিঙ্গ : মহিলা	BYK2240315 ফটো উপলব্ধ



571 নাম : আল্পনা সাহা স্বামীৰ নাম: অমল সাহা ঘৰ নং : ৩৮৫ বয়স : 47 লিঙ্গ : মহিলা	BYK2240348 ফটো উপলব্ধ	572 নাম : অৰূপ সাহা পিতাৰ নাম: সুজিত সাহা ঘৰ নং : ৩৮৫ বয়স : 40 লিঙ্গ : পুৰুষ	BYK2240337 ফটো উপলব্ধ	573 নাম : নীতীশ সাহ পিতাৰ নাম: নিৰঞ্জন সাহ ঘৰ নং : 385 বয়স : 25 লিঙ্গ : পুৰুষ	BYK1983352 ফটো উপলব্ধ
574 নাম : শিৱম সাহা পিতাৰ নাম: শ্যামল সাহা ঘৰ নং : 385 বয়স : 21 লিঙ্গ : পুৰুষ	BYK2050532 ফটো উপলব্ধ	575 নাম : দিয়া সাহা পিতাৰ নাম: অমল সাহা ঘৰ নং : 385 বয়স : 19 লিঙ্গ : মহিলা	KGU0124636 ফটো উপলব্ধ	576 নাম : অমিয়া দাস পিতাৰ নাম: গজেন দাস ঘৰ নং : ৩৮৭ বয়স : 54 লিঙ্গ : মহিলা	BYK1852580 ফটো উপলব্ধ
577 নাম : ৰূপজ্যোতি দাস মাতৃৰ নাম: অমিয়া দাস ঘৰ নং : ৩৮৭ বয়স : 28 লিঙ্গ : পুৰুষ	BYK0371096 ফটো উপলব্ধ	578 নাম : দীক্ষা দাস পিতাৰ নাম: প্ৰদীপ দাস ঘৰ নং : 389 ক বয়স : 24 লিঙ্গ : মহিলা	BYK0544908 ফটো উপলব্ধ	579 নাম : প্ৰিয়াঙ্কা দাস পিতাৰ নাম: প্ৰদীপ দাস ঘৰ নং : 389 ক বয়স : 22 লিঙ্গ : মহিলা	BYK1959006 ফটো উপলব্ধ
580 নাম : মিতা ৰানী দাস স্বামীৰ নাম: প্ৰদীপ দাস ঘৰ নং : ৩৯১ বয়স : 51 লিঙ্গ : মহিলা	BYK2939960 ফটো উপলব্ধ	581 নাম : অনিমা ৰানী পাল স্বামীৰ নাম: প্ৰহ্লাদ চন্দ্ৰ পাল ঘৰ নং : ৩৯১ বয়স : 85 লিঙ্গ : মহিলা	BYK2240531 ফটো উপলব্ধ	582 নাম : প্ৰদীপ কুঃ পাল পিতাৰ নাম: প্ৰহ্লাদ চন্দ্ৰ পাল ঘৰ নং : ৩৯১ বয়স : 67 লিঙ্গ : পুৰুষ	BYK2240542 ফটো উপলব্ধ
583 নাম : স্বপন কুমাৰ পাল পিতাৰ নাম: প্ৰহ্লাদ চন্দ্ৰ পাল ঘৰ নং : ৩৯১ বয়স : 62 লিঙ্গ : পুৰুষ	BYK2240564 ফটো উপলব্ধ	584 নাম : শ্যামল পাল পিতাৰ নাম: প্ৰহ্লাদ চন্দ্ৰ পাল ঘৰ নং : ৩৯১ বয়স : 59 লিঙ্গ : পুৰুষ	BYK2240586 ফটো উপলব্ধ	585 নাম : নিলিমা ৰানী পাল স্বামীৰ নাম: প্ৰদীপ কুমাৰ পাল ঘৰ নং : ৩৯১ বয়স : 57 লিঙ্গ : মহিলা	BYK2240553 ফটো উপলব্ধ
586 নাম : প্ৰসেনজিত কুমাৰ পাল পিতাৰ নাম: প্ৰহ্লাদ চন্দ্ৰ পাল ঘৰ নং : ৩৯১ বয়স : 55 লিঙ্গ : পুৰুষ	BYK2240597 ফটো উপলব্ধ	587 নাম : অনিমা পাল স্বামীৰ নাম: স্বপন কুমাৰ পাল ঘৰ নং : ৩৯১ বয়স : 54 লিঙ্গ : মহিলা	BYK2240575 ফটো উপলব্ধ	588 নাম : ইন্দ্ৰজিত পাল পিতাৰ নাম: প্ৰহ্লাদ চন্দ্ৰ পাল ঘৰ নং : ৩৯১ বয়স : 52 লিঙ্গ : পুৰুষ	BYK2240600 ফটো উপলব্ধ
589 নাম : বিপ্ৰজিত কুমাৰ পাল পিতাৰ নাম: প্ৰহ্লাদ চন্দ্ৰ পাল ঘৰ নং : ৩৯১ বয়স : 50 লিঙ্গ : পুৰুষ	BYK2240611 ফটো উপলব্ধ	590 নাম : ইতি পাল স্বামীৰ নাম: শ্যামল কুঃ পাল ঘৰ নং : ৩৯১ বয়স : 45 লিঙ্গ : মহিলা	BYK2240622 ফটো উপলব্ধ	591 নাম : মামণি কুণ্ডু পিতাৰ নাম: গৌৰাঙ্গলাল কুণ্ডু ঘৰ নং : 391 বয়স : 41 লিঙ্গ : মহিলা	BYK6043205 ফটো উপলব্ধ
592 নাম : পম্পি পাল স্বামীৰ নাম: প্ৰসেনজিত কুঃ পাল ঘৰ নং : ৩৯১ বয়স : 39 লিঙ্গ : মহিলা	BYK0291237 ফটো উপলব্ধ	593 নাম : মাম্পী পাল স্বামীৰ নাম: ইন্দ্ৰজীত পাল ঘৰ নং : ৩৯১ বয়স : 35 লিঙ্গ : মহিলা	BYK2240519 ফটো উপলব্ধ	594 নাম : সুৰজ পাল পিতাৰ নাম: স্বপন কুমাৰ পাল ঘৰ নং : ৩৯১ বয়স : 34 লিঙ্গ : পুৰুষ	BYK2240508 ফটো উপলব্ধ
595 নাম : সুস্মিতা পাল পিতাৰ নাম: স্বপন কুমাৰ পাল ঘৰ নং : ৩৯১ বয়স : 28 লিঙ্গ : মহিলা	BYK0252346 ফটো উপলব্ধ	596 নাম : বিবেক পাল পিতাৰ নাম: বিপৰোজীত পাল ঘৰ নং : 391 বয়স : 20 লিঙ্গ : পুৰুষ	KGU0022897 ফটো উপলব্ধ	597 নাম : নিয়তি দেৱী স্বামীৰ নাম: দিলীপ কৰ্মকাৰ ঘৰ নং : ৩৯২ বয়স : 67 লিঙ্গ : মহিলা	BYK3036064 ফটো উপলব্ধ
598 নাম : দিলীপ কৰ্মকাৰ পিতাৰ নাম: মদন মোহন কৰ্মকাৰ ঘৰ নং : ৩৯২ বয়স : 65 লিঙ্গ : পুৰুষ	BYK2439603 ফটো উপলব্ধ	599 নাম : পদমী চৌধুৰী স্বামীৰ নাম: ৰাজিবা নন্দ চৌধুৰী ঘৰ নং : ৩৯৭ বয়স : 65 লিঙ্গ : মহিলা	BYK2240699 ফটো উপলব্ধ	600 নাম : কল্পনা চৌধুৰী স্বামীৰ নাম: লালাকৃষ্ণ চৌধুৰী ঘৰ নং : ৩৯৭ বয়স : 57 লিঙ্গ : মহিলা	BYK2240713 ফটো উপলব্ধ



601 নাম : মনোজ চৌধুৰী পিতাৰ নাম: ৰাজীৱা নন্দ চৌধুৰী ঘৰ নং : ৩৯৭ বয়স : 43 লিঙ্গ : পুৰুষ	BYK2240735 ফটো উপলব্ধ	602 নাম : নিৰ্মল কুমাৰ চৌধুৰী পিতাৰ নাম: ৰাজীৱা নন্দ চৌধুৰী ঘৰ নং : ৩৯৭ বয়স : 41 লিঙ্গ : পুৰুষ	BYK2240746 ফটো উপলব্ধ	603 নাম : অনামিকা নাথ স্বামীৰ নাম: মনোজ চৌধুৰী ঘৰ নং : ৩৯৭ বয়স : 32 লিঙ্গ : মহিলা	BYK1921238 ফটো উপলব্ধ
604 নাম : খঞ্জন নন্দ চৌধুৰী পিতাৰ নাম: লালাকৃষ্ণ চৌধুৰী ঘৰ নং : ৩৯৭ বয়স : 31 লিঙ্গ : পুৰুষ	BYK0252387 ফটো উপলব্ধ	605 নাম : মৃদ পৰন চৌধুৰী পিতাৰ নাম: লালাকৃষ্ণ চৌধুৰী ঘৰ নং : 397 বয়স : 26 লিঙ্গ : পুৰুষ	BYK0577775 ফটো উপলব্ধ	606 নাম : জীবন চৌধুৰী পিতাৰ নাম: পুলিন বিহাৰী চৌধুৰী ঘৰ নং : ৪০০ বয়স : 67 লিঙ্গ : পুৰুষ	BYK2240757 ফটো উপলব্ধ
607 নাম : সংগীতা চৌধুৰী পিতাৰ নাম: জীৱন চৌধুৰী ঘৰ নং : ৪০০ বয়স : 34 লিঙ্গ : মহিলা	BYK2245387 ফটো উপলব্ধ	608 নাম : গোপাল চৌধুৰী পিতাৰ নাম: জীৱন চৌধুৰী ঘৰ নং : ৪০০ বয়স : 32 লিঙ্গ : পুৰুষ	BYK2245525 ফটো উপলব্ধ	609 নাম : অভিজিত চৌধুৰী পিতাৰ নাম: জীৱন চৌধুৰী ঘৰ নং : ৪০০ বয়স : 25 লিঙ্গ : পুৰুষ	BYK0539502 ফটো উপলব্ধ
610 নাম : প্ৰদীপ কুমাৰ দাস পিতাৰ নাম: চিন্তা মনি দাস ঘৰ নং : ৪০৩ বয়স : 44 লিঙ্গ : পুৰুষ	BYK2240859 ফটো উপলব্ধ	611 নাম : হেমপ্ৰভা সিংহ স্বামীৰ নাম: প্ৰদীপ কুমাৰ দাস ঘৰ নং : 403 বয়স : 37 লিঙ্গ : মহিলা	DBG2031654 ফটো উপলব্ধ	612 নাম : ঝুমৰ দাশ পিতাৰ নাম: স্বপন দাশ ঘৰ নং : ৪০৩ক বয়স : 28 লিঙ্গ : মহিলা	BYK0386995 ফটো উপলব্ধ
613 নাম : নিতুল কুমাৰ দাস পিতাৰ নাম: তপন দাস ঘৰ নং : 403 ক বয়স : 23 লিঙ্গ : পুৰুষ	BYK0586107 ফটো উপলব্ধ	614 নাম : সিম্পী দাস পিতাৰ নাম: মনোজ দাস ঘৰ নং : 403 ক বয়স : 23 লিঙ্গ : মহিলা	BYK1649250 ফটো উপলব্ধ	615 নাম : সবিতা দাস স্বামীৰ নাম: শঙ্কৰ দাস ঘৰ নং : ৪০৩ক বয়স : 67 লিঙ্গ : মহিলা	BYK2240871 ফটো উপলব্ধ
616 নাম : স্বপন দাস পিতাৰ নাম: কালিদাস দাস ঘৰ নং : ৪০৩ক বয়স : 62 লিঙ্গ : পুৰুষ	BYK2240882 ফটো উপলব্ধ	617 নাম : মনোজ দাস পিতাৰ নাম: কালিদাস দাস ঘৰ নং : ৪০৩ক বয়স : 61 লিঙ্গ : পুৰুষ	BYK2240917 ফটো উপলব্ধ	618 নাম : তপন দাস পিতাৰ নাম: কালিদাস দাস ঘৰ নং : ৪০৩ক বয়স : 60 লিঙ্গ : পুৰুষ	BYK2240906 ফটো উপলব্ধ
619 নাম : বীনা দাস স্বামীৰ নাম: তপন দাস ঘৰ নং : ৪০৩ক বয়স : 56 লিঙ্গ : মহিলা	BYK2240928 ফটো উপলব্ধ	620 নাম : মিনতি দাস স্বামীৰ নাম: মনোজ দাস ঘৰ নং : ৪০৩ক বয়স : 55 লিঙ্গ : মহিলা	BYK2240939 ফটো উপলব্ধ	621 নাম : বীতা দাস স্বামীৰ নাম: স্বপন দাস ঘৰ নং : ৪০৩ক বয়স : 52 লিঙ্গ : মহিলা	BYK2240893 ফটো উপলব্ধ
622 নাম : ৰাজদীপ দাস পিতাৰ নাম: শঙ্কৰ দাস ঘৰ নং : ৪০৩ক বয়স : 42 লিঙ্গ : পুৰুষ	BYK2240940 ফটো উপলব্ধ	623 নাম : সমৰেন্দ্ৰ নাথ ভৌমিক পিতাৰ নাম: ধীৰেন্দ্ৰ লাল ভৌমিক ঘৰ নং : ৪০৪ বয়স : 72 লিঙ্গ : পুৰুষ	BYK2240951 ফটো উপলব্ধ	624 নাম : অনিতা ভৌমিক স্বামীৰ নাম: সমৰেন্দ্ৰ নাথ ভৌমিক ঘৰ নং : ৪০৪ বয়স : 64 লিঙ্গ : মহিলা	BYK2240962 ফটো উপলব্ধ
625 নাম : অমিত ভৌমিক পিতাৰ নাম: সমৰেন্দ্ৰ নাথ ভৌমিক ঘৰ নং : ৪০৪ বয়স : 49 লিঙ্গ : পুৰুষ	BYK2240984 ফটো উপলব্ধ	626 নাম : মদন মোহন চৌধুৰী পিতাৰ নাম: নিমাই চান্দ চৌধুৰী ঘৰ নং : ৪০৫ বয়স : 49 লিঙ্গ : পুৰুষ	BYK2241034 ফটো উপলব্ধ	627 নাম : সোমা চৌধুৰী পিতাৰ নাম: স্বগীয় নিমাই চান্দ চৌধুৰী ঘৰ নং : 405 বয়স : 41 লিঙ্গ : মহিলা	BYK0421420 ফটো উপলব্ধ
628 নাম : উত্তম চৌধুৰী পিতাৰ নাম: নিমাই চান্দ চৌধুৰী ঘৰ নং : ৪০৫ বয়স : 39 লিঙ্গ : পুৰুষ	BYK2241045 ফটো উপলব্ধ	629 নাম : শিবানী দাস পিতাৰ নাম: বিকাশ দাস ঘৰ নং : 405 বয়স : 33 লিঙ্গ : মহিলা	DHL0016333 ফটো উপলব্ধ	630 নাম : জ্যোতিবিকাশ দেবনাথ পিতাৰ নাম: জগতবন্ধু দেবনাথ ঘৰ নং : ৪০৬ বয়স : 61 লিঙ্গ : পুৰুষ	BYK2241078 ফটো উপলব্ধ



631 নাম : বীনা ৰাণী দেবনাথ স্বামীৰ নাম : জ্যোতি বিকাশ দেবনাথ ঘৰ নং : ৪০৬ বয়স : 57 লিঙ্গ : মহিলা	BYK2241089	# 632 নাম : প্ৰদ্যুত কুমাৰ দেবনাথ পিতাৰ নাম : জগত্ বন্ধু দেবনাথ ঘৰ নং : ৪০৬ বয়স : 56 লিঙ্গ : পুৰুষ	BYK2241090	633 নাম : প্ৰবীৰ কুমাৰ দেবনাথ পিতাৰ নাম : জগত্ বন্ধু দেবনাথ ঘৰ নং : ৪০৬ বয়স : 54 লিঙ্গ : পুৰুষ	BYK2241103
634 নাম : সুদীপা দেবনাথ স্বামীৰ নাম : প্ৰবীৰ কুমাৰ দেবনাথ ঘৰ নং : ৪০৬ বয়স : 54 লিঙ্গ : মহিলা	BYK2241114	635 নাম : শান্তা দাস পিতাৰ নাম : পুৰ্ণেন্দু ৰঞ্জন দাস ঘৰ নং : ৪০৬ বয়স : 46 লিঙ্গ : মহিলা	BYK2244895	636 নাম : বিশ্বজ্যোতি দেবনাথ পিতাৰ নাম : জ্যোতি বিকাশ দেবনাথ ঘৰ নং : ৪০৬ বয়স : 38 লিঙ্গ : পুৰুষ	BYK2241125
637 নাম : দীপ জ্যোতি দেবনাথ পিতাৰ নাম : জ্যোতি বিকাশ দেবনাথ ঘৰ নং : 406 বয়স : 28 লিঙ্গ : পুৰুষ	BYK0422824	638 নাম : বিজয় কৃষ্ণ দেবনাথ পিতাৰ নাম : প্ৰবীৰ কুমাৰ দেবনাথ ঘৰ নং : ৪০৬ বয়স : 27 লিঙ্গ : পুৰুষ	BYK0431668	639 নাম : বিমলেন্দু দাস পিতাৰ নাম : নিখিলেন্দু দাস ঘৰ নং : ৪০৭ বয়স : 77 লিঙ্গ : পুৰুষ	BYK2241136
640 নাম : অৰুনা দাস স্বামীৰ নাম : বিমলেন্দু দাস ঘৰ নং : ৪০৭ বয়স : 69 লিঙ্গ : মহিলা	BYK2241169	641 নাম : উৎপলেন্দু দাস পিতাৰ নাম : নিখিলেন্দু দাস ঘৰ নং : ৪০৭ বয়স : 66 লিঙ্গ : পুৰুষ	BYK2241147	642 নাম : অনামিকা দাস স্বামীৰ নাম : উৎপলেন্দু দাস ঘৰ নং : ৪০৭ বয়স : 55 লিঙ্গ : মহিলা	BYK2241170
E 643 নাম : ববিতা দাস স্বামীৰ নাম : পোতম দাস ঘৰ নং : ৪০৭ বয়স : 52 লিঙ্গ : মহিলা	BYK2241192	644 নাম : অভিনব জ্যোতি দাস পিতাৰ নাম : বিমলেন্দু দাস ঘৰ নং : ৪০৭ বয়স : 38 লিঙ্গ : পুৰুষ	BYK2241205	645 নাম : মৌচুমী কলিতা স্বামীৰ নাম : অভিনব জ্যোতি দাস ঘৰ নং : 407 বয়স : 33 লিঙ্গ : মহিলা	GVT2076111
646 নাম : অংশুমান জ্যোতি দাস পিতাৰ নাম : উৎপলেন্দু দাস ঘৰ নং : ৪০৭ বয়স : 32 লিঙ্গ : পুৰুষ	BYK2245069	647 নাম : শ্যামলেন্দু দাস পিতাৰ নাম : নিখিলেন্দু দাস ঘৰ নং : ৪০৮ বয়স : 70 লিঙ্গ : পুৰুষ	BYK2241238	648 নাম : জুৰিদাস শৰ্মা স্বামীৰ নাম : শ্যামলেন্দু দাস ঘৰ নং : ৪০৮ বয়স : 69 লিঙ্গ : মহিলা	BYK2241249
649 নাম : অনিতা কুমাৰী দেবী স্বামীৰ নাম : প্ৰদীপ কুমী ঘৰ নং : ৪০৮ বয়স : 40 লিঙ্গ : মহিলা	BYK2241250	650 নাম : অভিষেক জ্যোতি দাস পিতাৰ নাম : শ্যামলেন্দু দাস ঘৰ নং : ৪০৮ বয়স : 38 লিঙ্গ : পুৰুষ	BYK2241227	651 নাম : অৰ্পৰজ্যোতি দাস পিতাৰ নাম : শ্যামলেন্দু দাস ঘৰ নং : ৪০৮ বয়স : 35 লিঙ্গ : পুৰুষ	BYK2241216
652 নাম : বাসন্তী দেৱী পিতাৰ নাম : ৰাধে শ্যাম কুমী ঘৰ নং : ৪০৮ বয়স : 46 লিঙ্গ : মহিলা	DZN9639729	653 নাম : সোভা কুমাৰী স্বামীৰ নাম : প্ৰনব কুমী ঘৰ নং : ৪০৮ক বয়স : 33 লিঙ্গ : মহিলা	CBJ1352472	654 নাম : লক্ষী কুমী স্বামীৰ নাম : ৰাধে শ্যাম কুমী ঘৰ নং : ৪০৮ক বয়স : 77 লিঙ্গ : মহিলা	BYK2241272
655 নাম : প্ৰদীপ কুমী পিতাৰ নাম : ৰাধে শ্যাম কুমী ঘৰ নং : ৪০৮ক বয়স : 56 লিঙ্গ : পুৰুষ	BYK2241283	656 নাম : প্ৰবীৰ কুমী পিতাৰ নাম : ৰাধে শ্যাম কুমী ঘৰ নং : ৪০৮ক বয়স : 50 লিঙ্গ : পুৰুষ	BYK2241318	657 নাম : প্ৰনব কুমী পিতাৰ নাম : ৰাধে শ্যাম কুমী ঘৰ নং : ৪০৮ক বয়স : 41 লিঙ্গ : মহিলা	BYK2241330
658 নাম : ছাহাবুদ্দিন আহমেদ পিতাৰ নাম : কবিৰুদ্দিন আহমেদ ঘৰ নং : ৪১০ বয়স : 62 লিঙ্গ : পুৰুষ	BYK2241341	659 নাম : নাজিৰা আহমেদ স্বামীৰ নাম : ছাহাবুদ্দিন আহমেদ ঘৰ নং : ৪১০ বয়স : 50 লিঙ্গ : মহিলা	BYK2241352	660 নাম : নাজিবুল আহমেদ পিতাৰ নাম : ছাহাবুদ্দিন আহমেদ ঘৰ নং : ৪১০ বয়স : 30 লিঙ্গ : পুৰুষ	BYK0157719



661 নাম : চাজিনা আহমেদ পিতাৰ নাম: ছাহাবুদ্দিন আহমেদ ঘৰ নং : 410 বয়স : 25 লিঙ্গ : মহিলা	BYK0488015 ফটো উপলব্ধ	662 নাম : মুচকান আহমেদ পিতাৰ নাম: চাহাবুদ্দিন আহমেদ ঘৰ নং : 410 বয়স : 20 লিঙ্গ : মহিলা	KGU0153452 ফটো উপলব্ধ	663 নাম : মনোৱাৰ হুছেইন পিতাৰ নাম: জেদ এইচ এম মহিউদ্দিন ঘৰ নং : 812 বয়স : 82 লিঙ্গ : পুৰুষ	BYK2241374 ফটো উপলব্ধ
664 নাম : হুছনে জাহা বেগম স্বামীৰ নাম: মনোৱাৰ হুছেইন ঘৰ নং : 812 বয়স : 80 লিঙ্গ : মহিলা	BYK2241385 ফটো উপলব্ধ	665 নাম : জীনা জাহাঙ্গীৰ পিতাৰ নাম: মনোৱাৰ হুছেইন ঘৰ নং : 812 বয়স : 43 লিঙ্গ : মহিলা	BYK2241396 ফটো উপলব্ধ	666 নাম : কে এম আকমল হুছেইন পিতাৰ নাম: জেদ এইচ এম মহিউদ্দিন ঘৰ নং : 813 বয়স : 72 লিঙ্গ : পুৰুষ	BYK2241454 ফটো উপলব্ধ
667 নাম : আজমল হুছেইন পিতাৰ নাম: জহৰুল হক মহম্মদ মহিউদ্দিন ঘৰ নং : 813 বয়স : 66 লিঙ্গ : পুৰুষ	BYK2245536 ফটো উপলব্ধ	668 নাম : মঞ্জুৱাৰা বেগম স্বামীৰ নাম: আজমল হুছেইন ঘৰ নং : 813 বয়স : 65 লিঙ্গ : মহিলা	BYK2245547 ফটো উপলব্ধ	669 নাম : বুখচানা আহমেদ স্বামীৰ নাম: কে এম আকমল হুছেইন ঘৰ নং : 813 বয়স : 62 লিঙ্গ : মহিলা	BYK2241465 ফটো উপলব্ধ
670 নাম : আৰাফট আদিব পিতাৰ নাম: কে এম আকমল হুছেইন ঘৰ নং : 813 বয়স : 41 লিঙ্গ : পুৰুষ	BYK2241476 ফটো উপলব্ধ	671 নাম : আৰবাব আদিব পিতাৰ নাম: কে এম আকমল হুছেইন ঘৰ নং : 813 বয়স : 38 লিঙ্গ : পুৰুষ	BYK2241487 ফটো উপলব্ধ	672 নাম : আমলান আদিব পিতাৰ নাম: কে এম আকমল হুছেইন হুছেইন ঘৰ নং : 813 বয়স : 30 লিঙ্গ : পুৰুষ	BYK0158238 ফটো উপলব্ধ
673 নাম : বেগম শৰিফা খাতুন স্বামীৰ নাম: আফাজ উদ্দিন আহমেদ ঘৰ নং : 818 বয়স : 87 লিঙ্গ : মহিলা	BYK2241498 ফটো উপলব্ধ	674 নাম : চফিকুদ্দিন আহমেদ পিতাৰ নাম: আফাজ উদ্দিন আহমেদ ঘৰ নং : 818 বয়স : 64 লিঙ্গ : পুৰুষ	BYK2241501 ফটো উপলব্ধ	675 নাম : জেবন চুলতানা স্বামীৰ নাম: চফিকুদ্দিন আহমেদ ঘৰ নং : 818 বয়স : 54 লিঙ্গ : মহিলা	BYK2241512 ফটো উপলব্ধ
676 নাম : আবুল কালাম মো. এহচানুল কৰিম পিতাৰ নাম: মো.মহবুব আলী ঘৰ নং : 81৫ বয়স : 79 লিঙ্গ : পুৰুষ	BYK2241523 ফটো উপলব্ধ	677 নাম : আছমা কৰিম স্বামীৰ নাম: আঃ কাঃ মহম্মদ এহচানুল কৰিম ঘৰ নং : 81৫ বয়স : 64 লিঙ্গ : মহিলা	BYK2241534 ফটো উপলব্ধ	678 নাম : আবুচালেহ মহম্মদ নুৰুল কৰিম পিতাৰ নাম: মহবুব আলী ঘৰ নং : 81৫ বয়স : 61 লিঙ্গ : পুৰুষ	BYK2241545 ফটো উপলব্ধ
679 নাম : জলফা চুলতানা স্বামীৰ নাম: আবুচালেহ মহম্মদ নুৰুল কৰিম ঘৰ নং : 81৫ বয়স : 52 লিঙ্গ : মহিলা	BYK2241556 ফটো উপলব্ধ	#2 680 নাম : শাহী মোহাম্মদ কৰিম পিতাৰ নাম: আঃ কাঃ মঃ এহচানুল কৰিম ঘৰ নং : 81৫ বয়স : 42 লিঙ্গ : পুৰুষ	BYK2241578 ফটো উপলব্ধ	681 নাম : হেলমিন চুলতানা দেৱান স্বামীৰ নাম: শাহী মোহাম্মদ কৰিম ঘৰ নং : 415 বয়স : 36 লিঙ্গ : মহিলা	BYK0420505 ফটো উপলব্ধ
682 নাম : নাইমাহ কৰিম পিতাৰ নাম: আবু চালেহ মহম্মদ নুৰুল কৰিম ঘৰ নং : 81৫ বয়স : 27 লিঙ্গ : মহিলা	BYK0199182 ফটো উপলব্ধ	683 নাম : মাইষা কৰিম পিতাৰ নাম: আবু চালেহ মহম্মদ নুৰুল কৰিম ঘৰ নং : 415 বয়স : 21 লিঙ্গ : মহিলা	BYK2045912 ফটো উপলব্ধ	684 নাম : বেজিয়া খাতুন পিতাৰ নাম: আমজেদ আলী ঘৰ নং : 81৮ বয়স : 62 লিঙ্গ : মহিলা	BYK2241590 ফটো উপলব্ধ
685 নাম : শুকুৰ আলী পিতাৰ নাম: আমজেদ আলী ঘৰ নং : 81৮ বয়স : 60 লিঙ্গ : পুৰুষ	BYK2241603 ফটো উপলব্ধ	686 নাম : আলমিনা বেগম স্বামীৰ নাম: শুকুৰ আলী ঘৰ নং : 81৮ বয়স : 50 লিঙ্গ : মহিলা	BYK2241614 ফটো উপলব্ধ	687 নাম : ইনচাৰন নেছা স্বামীৰ নাম: মুলতান আলী ঘৰ নং : 81৮ বয়স : 47 লিঙ্গ : মহিলা	BYK2241589 ফটো উপলব্ধ
688 নাম : নবাব আলী মাতৃৰ নাম: জবেদা বেওৱা ঘৰ নং : 81৮ বয়স : 30 লিঙ্গ : পুৰুষ	BYK0374348 ফটো উপলব্ধ	689 নাম : ছাহিনা বেগম পিতাৰ নাম: শুকুৰ আলী ঘৰ নং : 418 বয়স : 26 লিঙ্গ : মহিলা	BYK0552992 ফটো উপলব্ধ	690 নাম : আলিমা খাতুন স্বামীৰ নাম: আকিবুল হুছেইন ঘৰ নং : 418 ক বয়স : 24 লিঙ্গ : মহিলা	BYK1553783 ফটো উপলব্ধ



691 নাম : মকিবুল হুছেইন মাতৃৰ নাম : আকিমা বেগম ঘৰ নং : ৪১৮ক বয়স : 27 লিঙ্গ : পুৰুষ	BYK0374389 ফটো উপলব্ধ	692 নাম : ববেদা বেওৱা স্বামীৰ নাম : শুকুৰ আলী ঘৰ নং : ৪১৮ক বয়স : 48 লিঙ্গ : মহিলা	BYK2241647 ফটো উপলব্ধ	693 নাম : টকিমা খাতুন পিতাৰ নাম : আৰ্ত্তৰ সেক ঘৰ নং : ৪১৮ক বয়স : 42 লিঙ্গ : মহিলা	BYK2241658 ফটো উপলব্ধ
694 নাম : লুতফা খাতুন পিতাৰ নাম : আৰ্ত্তৰ সেক ঘৰ নং : ৪১৮ক বয়স : 40 লিঙ্গ : মহিলা	BYK2241669 ফটো উপলব্ধ	695 নাম : আকিবুল হুছেইন মাতৃৰ নাম : আকিমা বেগম ঘৰ নং : ৪১৮ক বয়স : 30 লিঙ্গ : পুৰুষ	BYK2245467 ফটো উপলব্ধ	696 নাম : দিপালী দাসগুপ্ত স্বামীৰ নাম : শঙ্কৰ দাসগুপ্ত ঘৰ নং : ৪২০ বয়স : 67 লিঙ্গ : মহিলা	BYK2241681 ফটো উপলব্ধ
697 নাম : বলবন্ত সিং পিতাৰ নাম : সুৰত সিং ঘৰ নং : ৪২০ বয়স : 57 লিঙ্গ : পুৰুষ	BYK2241738 ফটো উপলব্ধ	698 নাম : দিপালী সিং স্বামীৰ নাম : বলবন্ত সিং ঘৰ নং : ৪২০ বয়স : 47 লিঙ্গ : মহিলা	BYK2241749 ফটো উপলব্ধ	699 নাম : ৰমা দাস পিতাৰ নাম : মনোৰঞ্জন দাস ঘৰ নং : ৪২০ বয়স : 43 লিঙ্গ : মহিলা	BYK2241761 ফটো উপলব্ধ
700 নাম : বাবলী দাসগুপ্ত স্বামীৰ নাম : স্বপন দাসগুপ্ত ঘৰ নং : ৪২০ বয়স : 42 লিঙ্গ : মহিলা	BYK2241716 ফটো উপলব্ধ	701 নাম : তপন কুমাৰ দাসগুপ্ত পিতাৰ নাম : শঙ্কৰ দাসগুপ্ত ঘৰ নং : ৪২০ বয়স : 39 লিঙ্গ : পুৰুষ	BYK2241705 ফটো উপলব্ধ	702 নাম : স্বপন দাসগুপ্ত পিতাৰ নাম : শঙ্কৰ দাসগুপ্ত ঘৰ নং : ৪২০ বয়স : 37 লিঙ্গ : পুৰুষ	BYK2241692 ফটো উপলব্ধ
703 নাম : প্ৰিয়া চন্দ দাসগুপ্ত স্বামীৰ নাম : তপন কুমাৰ দাসগুপ্ত ঘৰ নং : ৪২০ বয়স : 35 লিঙ্গ : মহিলা	BYK0673418 ফটো উপলব্ধ	704 নাম : কাশীৰি সিং পিতাৰ নাম : বলবন্ত সিং ঘৰ নং : 420 বয়স : 25 লিঙ্গ : মহিলা	BYK0488379 ফটো উপলব্ধ	705 নাম : সবিতা বানী দাস স্বামীৰ নাম : মনোৰঞ্জন দাস ঘৰ নং : ৪২০ক বয়স : 67 লিঙ্গ : মহিলা	BYK2241772 ফটো উপলব্ধ
706 নাম : দীপজিত কুমাৰ দাস পিতাৰ নাম : মনোৰঞ্জন দাস ঘৰ নং : ৪২০ক বয়স : 39 লিঙ্গ : পুৰুষ	BYK2241783 ফটো উপলব্ধ	707 নাম : মিনা দে স্বামীৰ নাম : দুলাল দে ঘৰ নং : ৪২১ বয়স : 72 লিঙ্গ : মহিলা	BYK2241794 ফটো উপলব্ধ	708 নাম : ৰাজু দে পিতাৰ নাম : দুলাল দে ঘৰ নং : ৪২১ বয়স : 50 লিঙ্গ : পুৰুষ	BYK2241807 ফটো উপলব্ধ
709 নাম : মৌ দে স্বামীৰ নাম : ৰাজু দে ঘৰ নং : ৪২১ বয়স : 46 লিঙ্গ : মহিলা	DHL1668719 ফটো উপলব্ধ	710 নাম : হীৰা বানী ৰায় পিতাৰ নাম : অনিল চন্দ্ৰ ৰায় ঘৰ নং : ৪২২ বয়স : 57 লিঙ্গ : মহিলা	BYK2241830 ফটো উপলব্ধ	711 নাম : দিলীপ কুমাৰ ৰায় পিতাৰ নাম : অনিল চন্দ্ৰ ৰায় ঘৰ নং : ৪২২ বয়স : 57 লিঙ্গ : পুৰুষ	BYK2241852 ফটো উপলব্ধ
712 নাম : জয়া বানী ৰায় পিতাৰ নাম : অনিল চন্দ্ৰ ৰায় ঘৰ নং : ৪২২ বয়স : 56 লিঙ্গ : মহিলা	BYK2241841 ফটো উপলব্ধ	713 নাম : অমিত কুমাৰ ৰায় পিতাৰ নাম : অনিল চন্দ্ৰ ৰায় ঘৰ নং : ৪২২ বয়স : 51 লিঙ্গ : পুৰুষ	BYK2241863 ফটো উপলব্ধ	714 নাম : বিক্ৰম জিত ৰায় পিতাৰ নাম : অনিল চন্দ্ৰ ৰায় ঘৰ নং : ৪২২ বয়স : 49 লিঙ্গ : পুৰুষ	BYK2241874 ফটো উপলব্ধ
715 নাম : জয়ন্তী সৰুকাৰ ৰায় স্বামীৰ নাম : দিলীপ কুমাৰ ৰায় ঘৰ নং : ৪২২ বয়স : 41 লিঙ্গ : মহিলা	DBG7235474 ফটো উপলব্ধ	716 নাম : মায়ী ৰায় পিতাৰ নাম : ৰমেশ চন্দ্ৰ ৰায় ঘৰ নং : ৪২৩ বয়স : 58 লিঙ্গ : মহিলা	BYK2241896 ফটো উপলব্ধ	717 নাম : ৰঞ্জিত কুমাৰ ৰায় পিতাৰ নাম : ৰমেশ চন্দ্ৰ ৰায় ঘৰ নং : ৪২৩ বয়স : 54 লিঙ্গ : পুৰুষ	BYK2241885 ফটো উপলব্ধ
718 নাম : প্ৰনতি দে স্বামীৰ নাম : পৰিমল দে ঘৰ নং : ৪২৪ বয়স : 77 লিঙ্গ : মহিলা	BYK2241910 ফটো উপলব্ধ	719 নাম : মনোজ দে পিতাৰ নাম : ৰমেশ চন্দ্ৰ দে ঘৰ নং : ৪২৪ বয়স : 74 লিঙ্গ : পুৰুষ	BYK2241909 ফটো উপলব্ধ	720 নাম : শীলা দে স্বামীৰ নাম : মনোজ দে ঘৰ নং : ৪২৪ বয়স : 62 লিঙ্গ : মহিলা	BYK2241921 ফটো উপলব্ধ



721 নাম : সুশান্ত দে পিতাৰ নাম: পৰিমল দে ঘৰ নং : ৪২৪ বয়স : 57 লিঙ্গ : পুৰুষ	BYK2241943 ফটো উপলব্ধ	S 722 নাম : বিমি দে পিতাৰ নাম: মনোজ দে ঘৰ নং : ৪২৪ বয়স : 40 লিঙ্গ : মহিলা	BYK2241932 ফটো উপলব্ধ	723 নাম : শিবা দে পিতাৰ নাম: মনোজ কুমাৰ দে ঘৰ নং : ৪২৪ বয়স : 37 লিঙ্গ : পুৰুষ	BYK2241954 ফটো উপলব্ধ
724 নাম : মুনমুন দে স্বামীৰ নাম: সুশান্ত দে ঘৰ নং : ৪২৪ বয়স : 32 লিঙ্গ : মহিলা	BYK1852546 ফটো উপলব্ধ	725 নাম : পেৰনা দে পিতাৰ নাম: সুশান্ত দে ঘৰ নং : ৪২৪ বয়স : 29 লিঙ্গ : মহিলা	BYK1917857 ফটো উপলব্ধ	726 নাম : সুধীন কুমাৰ কৰ পিতাৰ নাম: শচীন্দ্র নাৰায়ন কৰ ঘৰ নং : ৪২৫ বয়স : 78 লিঙ্গ : পুৰুষ	BYK2241987 ফটো উপলব্ধ
727 নাম : সুভাষ চন্দ্ৰ কৰ পিতাৰ নাম: শচীন্দ্র নাৰায়ন কৰ ঘৰ নং : ৪২৫ বয়স : 75 লিঙ্গ : পুৰুষ	BYK2241998 ফটো উপলব্ধ	728 নাম : গৌৰাঙ্গ কুৰ পিতাৰ নাম: শচীন্দ্র নাৰায়ন কৰ ঘৰ নং : ৪২৫ বয়স : 67 লিঙ্গ : পুৰুষ	BYK2242004 ফটো উপলব্ধ	729 নাম : লিন কনা কৰ স্বামীৰ নাম: শংকৰ লাল কৰ ঘৰ নং : ৪২৫ বয়স : 67 লিঙ্গ : মহিলা	BYK2242015 ফটো উপলব্ধ
730 নাম : সুবীৰ কৰ পিতাৰ নাম: শঙ্কৰলাল কৰ ঘৰ নং : ৪২৫ বয়স : 36 লিঙ্গ : পুৰুষ	BYK2241965 ফটো উপলব্ধ	731 নাম : আল্পনা দে স্বামীৰ নাম: অসীম কুমাৰ দে ঘৰ নং : ৪২৬ বয়স : 62 লিঙ্গ : মহিলা	BYK2242026 ফটো উপলব্ধ	732 নাম : অমতা দে মাতৃৰ নাম: আল্পনা দে ঘৰ নং : ৪২৬ বয়স : 39 লিঙ্গ : মহিলা	BYK2242048 ফটো উপলব্ধ
733 নাম : অশোক কুমাৰ দে পিতাৰ নাম: অৰিনাশ দে ঘৰ নং : ৪২৭ বয়স : 64 লিঙ্গ : পুৰুষ	BYK2242059 ফটো উপলব্ধ	734 নাম : বীনা দে স্বামীৰ নাম: অশোক কুমাৰ দে ঘৰ নং : ৪২৭ বয়স : 50 লিঙ্গ : মহিলা	BYK2242060 ফটো উপলব্ধ	735 নাম : প্ৰিয়াক্ষী দে পিতাৰ নাম: অশোক দে ঘৰ নং : ৪২৭ বয়স : 39 লিঙ্গ : মহিলা	BYK2242082 ফটো উপলব্ধ
736 নাম : ৰিংকী দে পিতাৰ নাম: অশোক কুমাৰ দে ঘৰ নং : 427 বয়স : 36 লিঙ্গ : মহিলা	KGU0082404 ফটো উপলব্ধ	737 নাম : মৌলি দে পিতাৰ নাম: অশোক কুমাৰ দে ঘৰ নং : ৪২৭ বয়স : 28 লিঙ্গ : মহিলা	BYK0199083 ফটো উপলব্ধ	738 নাম : বিভা দে স্বামীৰ নাম: কমল চন্দ্ৰ দে ঘৰ নং : ৪২৮ বয়স : 60 লিঙ্গ : মহিলা	BYK2242093 ফটো উপলব্ধ
739 নাম : সঞ্জয় দে পিতাৰ নাম: কমল চন্দ্ৰ দে ঘৰ নং : ৪২৮ বয়স : 40 লিঙ্গ : পুৰুষ	BYK2242106 ফটো উপলব্ধ	740 নাম : ৰিন্ট দে পিতাৰ নাম: অৰুন কুমাৰ দে ঘৰ নং : ৪২৯ বয়স : 48 লিঙ্গ : পুৰুষ	BYK2242140 ফটো উপলব্ধ	741 নাম : অলোক দে পিতাৰ নাম: অৰুন দে ঘৰ নং : ৪২৯ বয়স : 48 লিঙ্গ : পুৰুষ	BYK2242139 ফটো উপলব্ধ
742 নাম : সবিতা দে স্বামীৰ নাম: অলোক দে ঘৰ নং : ৪২৯ বয়স : 46 লিঙ্গ : মহিলা	BYK2242151 ফটো উপলব্ধ	743 নাম : চায়না দে স্বামীৰ নাম: ৰিন্ট দে ঘৰ নং : 429 বয়স : 41 লিঙ্গ : মহিলা	BYK2242071 ফটো উপলব্ধ	744 নাম : স্বপন নাগ পিতাৰ নাম: সুধীৰ চন্দ্ৰ নাগ ঘৰ নং : ৪৩০ বয়স : 51 লিঙ্গ : পুৰুষ	BYK2242162 ফটো উপলব্ধ
745 নাম : পবন চন্দ্ৰ বৰুৱা পিতাৰ নাম: সুৰেন্দ্ৰ লাল বৰুৱা ঘৰ নং : ৪৩০ক বয়স : 73 লিঙ্গ : পুৰুষ	BYK2242173 ফটো উপলব্ধ	746 নাম : অনিমা বৰুৱা স্বামীৰ নাম: পবন বৰুৱা ঘৰ নং : ৪৩০ক বয়স : 57 লিঙ্গ : মহিলা	BYK2242184 ফটো উপলব্ধ	747 নাম : মিঠন বৰুৱা পিতাৰ নাম: পবন বৰুৱা ঘৰ নং : ৪৩০ক বয়স : 40 লিঙ্গ : পুৰুষ	BYK2242195 ফটো উপলব্ধ
748 নাম : মমী বৰুৱা পিতাৰ নাম: পবন বৰুৱা ঘৰ নং : ৪৩০ক বয়স : 37 লিঙ্গ : মহিলা	BYK2244884 ফটো উপলব্ধ	749 নাম : স্নিগ্ধা দে পিতাৰ নাম: নুপেন্দ্ৰ কুমাৰ দে ঘৰ নং : ৪৩১ বয়স : 51 লিঙ্গ : মহিলা	BYK2242220 ফটো উপলব্ধ	750 নাম : ৰজত দে পিতাৰ নাম: নুপেন্দ্ৰ কুমাৰ দে ঘৰ নং : ৪৩১ বয়স : 51 লিঙ্গ : পুৰুষ	BYK2242253 ফটো উপলব্ধ



751 নাম : জয়ন্ত দে পিতাৰ নাম: নৃপেন্দ্ৰ কুমাৰ দে ঘৰ নং : ৪৩১ বয়স : 49 লিঙ্গ : পুৰুষ	BYK2242231 ফটো উপলব্ধ	752 নাম : শীপ্ৰা দাস দে স্বামীৰ নাম: জয়ন্ত দে ঘৰ নং : ৪৩১ বয়স : 45 লিঙ্গ : মহিলা	FQM1736294 ফটো উপলব্ধ	753 নাম : সনৎ কুমাৰ দে পিতাৰ নাম: নৃপেন্দ্ৰ কুমাৰ দে ঘৰ নং : ৪৩১ বয়স : 44 লিঙ্গ : পুৰুষ	BYK2242264 ফটো উপলব্ধ
754 নাম : বুলি বিশ্বাস দে স্বামীৰ নাম: সনৎ কুমাৰ দে ঘৰ নং : ৪৩১ বয়স : 38 লিঙ্গ : মহিলা	DHL1667307 ফটো উপলব্ধ	755 নাম : পদ্মা দে স্বামীৰ নাম: বজত কুমাৰ দে ঘৰ নং : 431 বয়স : 34 লিঙ্গ : মহিলা	BYK1946227 ফটো উপলব্ধ	756 নাম : পাৰ্বতী দে স্বামীৰ নাম: অমল দে ঘৰ নং : ৪৩২ বয়স : 60 লিঙ্গ : মহিলা	BYK2242286 ফটো উপলব্ধ
757 নাম : মুনাল দে পিতাৰ নাম: অমল দে ঘৰ নং : ৪৩২ বয়স : 43 লিঙ্গ : পুৰুষ	BYK2242297 ফটো উপলব্ধ	758 নাম : মন্টি সাহা দে স্বামীৰ নাম: মুনাল দে ঘৰ নং : 432 বয়স : 31 লিঙ্গ : মহিলা	CBJ2248228 ফটো উপলব্ধ	759 নাম : সঞ্জু দে পিতাৰ নাম: মনু দে ঘৰ নং : ৪৩৩ বয়স : 47 লিঙ্গ : পুৰুষ	BYK2242311 ফটো উপলব্ধ
760 নাম : বিংকু দে পিতাৰ নাম: মনু দে ঘৰ নং : ৪৩৩ বয়স : 41 লিঙ্গ : পুৰুষ	BYK2242322 ফটো উপলব্ধ	761 নাম : উতপল দে পিতাৰ নাম: মনু দে ঘৰ নং : ৪৩৩ বয়স : 40 লিঙ্গ : পুৰুষ	BYK1852637 ফটো উপলব্ধ	762 নাম : বাবল চৌধুৰী পিতাৰ নাম: বাৰ্ম প্ৰসাদ চৌধুৰী ঘৰ নং : 433ক বয়স : 27 লিঙ্গ : পুৰুষ	KGU0070904 ফটো উপলব্ধ
763 নাম : মনজু চৌধুৰী স্বামীৰ নাম: বাৰ্ম প্ৰসাদ চৌধুৰী ঘৰ নং : 433ক বয়স : 54 লিঙ্গ : মহিলা	FXW1049429 ফটো উপলব্ধ	764 নাম : ছুজল চৌধুৰী পিতাৰ নাম: বাৰ্ম প্ৰসাদ চৌধুৰী ঘৰ নং : 433ক বয়স : 24 লিঙ্গ : পুৰুষ	BYK1952381 ফটো উপলব্ধ	765 নাম : বাবলী দে পিতাৰ নাম: ফনিভূষণ দে ঘৰ নং : ৪৩৪ বয়স : 59 লিঙ্গ : মহিলা	BYK2242344 ফটো উপলব্ধ
766 নাম : কৃষ্ণ দে পিতাৰ নাম: ফনিভূষণ দে ঘৰ নং : ৪৩৪ বয়স : 57 লিঙ্গ : পুৰুষ	BYK2242333 ফটো উপলব্ধ	767 নাম : বল দে স্বামীৰ নাম: কৃষ্ণ দে ঘৰ নং : ৪৩৪ বয়স : 56 লিঙ্গ : মহিলা	BYK2242399 ফটো উপলব্ধ	768 নাম : কল্যাণী দে পিতাৰ নাম: ফনিভূষণ দে ঘৰ নং : ৪৩৪ বয়স : 53 লিঙ্গ : মহিলা	BYK2242355 ফটো উপলব্ধ
769 নাম : আন্না দে পিতাৰ নাম: ফনিভূষণ দে ঘৰ নং : ৪৩৪ বয়স : 50 লিঙ্গ : মহিলা	BYK2242366 ফটো উপলব্ধ	770 নাম : মিঠা দে পিতাৰ নাম: ফনিভূষণ দে ঘৰ নং : ৪৩৪ বয়স : 43 লিঙ্গ : মহিলা	BYK2242388 ফটো উপলব্ধ	771 নাম : সনিয়া দে পিতাৰ নাম: কৃষ্ণ দে ঘৰ নং : 434 বয়স : 21 লিঙ্গ : মহিলা	BYK2064921 ফটো উপলব্ধ
772 নাম : গোবিন্দ দে পিতাৰ নাম: ইন্দ্ৰভূষণ দে ঘৰ নং : ৪৩৬ বয়স : 62 লিঙ্গ : পুৰুষ	BYK2242413 ফটো উপলব্ধ	773 নাম : বিশ্বনাথ দে পিতাৰ নাম: ইন্দ্ৰভূষণ দে ঘৰ নং : ৪৩৬ বয়স : 57 লিঙ্গ : পুৰুষ	BYK2242424 ফটো উপলব্ধ	774 নাম : সুজিত দে পিতাৰ নাম: ইন্দ্ৰভূষণ দে ঘৰ নং : ৪৩৬ বয়স : 47 লিঙ্গ : পুৰুষ	BYK2242435 ফটো উপলব্ধ
775 নাম : লক্ষী দে স্বামীৰ নাম: গোবিন্দ দে ঘৰ নং : ৪৩৬ বয়স : 47 লিঙ্গ : মহিলা	BYK2242457 ফটো উপলব্ধ	# 776 নাম : পম্পি সেন দে স্বামীৰ নাম: সুজিত দে ঘৰ নং : 436 বয়স : 40 লিঙ্গ : মহিলা	BYK3039494 ফটো উপলব্ধ	777 নাম : ৰাজু দে পিতাৰ নাম: গোবিন্দ দে ঘৰ নং : ৪৩৬ বয়স : 33 লিঙ্গ : পুৰুষ	BYK0162388 ফটো উপলব্ধ
778 নাম : চনাই দে পিতাৰ নাম: গোবিন্দ দে ঘৰ নং : 436 বয়স : 21 লিঙ্গ : মহিলা	BYK2054542 ফটো উপলব্ধ	779 নাম : তমালী সৰকাৰ স্বামীৰ নাম: কামাখ্যা চৰণ সৰকাৰ ঘৰ নং : ৪৩৭ বয়স : 63 লিঙ্গ : মহিলা	BYK0162446 ফটো উপলব্ধ	780 নাম : মমতা সৰকাৰ পিতাৰ নাম: সুনীতি সৰকাৰ ঘৰ নং : ৪৩৭ বয়স : 58 লিঙ্গ : মহিলা	BYK2242479 ফটো উপলব্ধ



781 নাম : বিজয় সৰকাৰ পিতাৰ নাম: বিভূতি লাল সৰকাৰ ঘৰ নং : ৪৩৭ বয়স : 39 লিঙ্গ : পুৰুষ	BYK2242480 ফটো উপলব্ধ	# 782 নাম : অৰিজিত সৰকাৰ পিতাৰ নাম: কামাখ্যা চৰণ সৰকাৰ ঘৰ নং : ৪৩৭ বয়স : 34 লিঙ্গ : পুৰুষ	BYK0162479 ফটো উপলব্ধ	783 নাম : সুভাষী সৰকাৰ পিতাৰ নাম: কামাখ্যা চৰণ সৰকাৰ ঘৰ নং : 437 বয়স : 26 লিঙ্গ : মহিলা	BYK0668814 ফটো উপলব্ধ
784 নাম : নেয়না মণ্ডল পিতাৰ নাম: নিৰঞ্জন মণ্ডল ঘৰ নং : 437 বয়স : 22 লিঙ্গ : মহিলা	BYK2006708 ফটো উপলব্ধ	785 নাম : জয় শঙ্কৰ কৈৰী পিতাৰ নাম: শিব প্ৰসাদ ভগত ঘৰ নং : ৪৩৮ বয়স : 73 লিঙ্গ : পুৰুষ	BYK2242491 ফটো উপলব্ধ	786 নাম : মীনা কৈৰী স্বামীৰ নাম: জয় শঙ্কৰ কৈৰী ঘৰ নং : ৪৩৮ বয়স : 64 লিঙ্গ : মহিলা	BYK2242504 ফটো উপলব্ধ
787 নাম : সঞ্জীৱ কুমাৰ সিনহা পিতাৰ নাম: জয় শঙ্কৰ কৈৰী ঘৰ নং : ৪৩৮ বয়স : 46 লিঙ্গ : পুৰুষ	BYK2242515 ফটো উপলব্ধ	788 নাম : অমিত কুমাৰ সিনহা পিতাৰ নাম: জয় শঙ্কৰ কৈৰী ঘৰ নং : ৪৩৮ বয়স : 43 লিঙ্গ : পুৰুষ	BYK2242526 ফটো উপলব্ধ	789 নাম : অভিষেক সিনহা পিতাৰ নাম: জয় শঙ্কৰ কৈৰী ঘৰ নং : ৪৩৮ বয়স : 40 লিঙ্গ : পুৰুষ	BYK2242537 ফটো উপলব্ধ
790 নাম : কুনাল কুমাৰ সিনহা পিতাৰ নাম: জয় শঙ্কৰ কৈৰী ঘৰ নং : ৪৩৮ বয়স : 36 লিঙ্গ : পুৰুষ	BYK2242548 ফটো উপলব্ধ	791 নাম : আশা মহতো স্বামীৰ নাম: সঞ্জীৱ কুমাৰ সিনহা ঘৰ নং : 438 বয়স : 33 লিঙ্গ : মহিলা	KDH0160770 ফটো উপলব্ধ	E 792 নাম : গৌৰী কৈৰী স্বামীৰ নাম: ৰাম ধাৰী কৈৰী ঘৰ নং : ৪৩৯ বয়স : ৪২ লিঙ্গ : মহিলা	BYK2242560 ফটো উপলব্ধ
793 নাম : ললিত প্ৰসাদ কৈৰী পিতাৰ নাম: ৰাম ধাৰী কৈৰী ঘৰ নং : ৪৩৯ বয়স : 57 লিঙ্গ : পুৰুষ	BYK2242571 ফটো উপলব্ধ	794 নাম : ললিতা কৈৰী স্বামীৰ নাম: ললিত প্ৰসাদ কৈৰী ঘৰ নং : ৪৩৯ বয়স : 52 লিঙ্গ : মহিলা	BYK2242582 ফটো উপলব্ধ	795 নাম : ৰিপন কৈৰী পিতাৰ নাম: ৰাম ধাৰী কৈৰী ঘৰ নং : ৪৩৯ বয়স : 50 লিঙ্গ : পুৰুষ	BYK2242593 ফটো উপলব্ধ
796 নাম : ৰীতা ত্ৰিৱৰ স্বামীৰ নাম: ৰিপন কৈৰী ঘৰ নং : ৪৩৯ বয়স : 37 লিঙ্গ : মহিলা	BYK0376079 ফটো উপলব্ধ	797 নাম : পল্লৱী কৈৰী পিতাৰ নাম: ললিত প্ৰসাদ কৈৰী ঘৰ নং : ৪৩৯ বয়স : 22 লিঙ্গ : মহিলা	BYK2033447 ফটো উপলব্ধ	E 798 নাম : গঙ্গা ৰাম কৈৰী পিতাৰ নাম: বিষ্ণু ৰাম কৈৰী ঘৰ নং : ৪৪০ বয়স : 74 লিঙ্গ : পুৰুষ	BYK2242628 ফটো উপলব্ধ
799 নাম : উজ্জলা কৈৰী স্বামীৰ নাম: গঙ্গা ৰাম কৈৰী ঘৰ নং : ৪৪০ বয়স : 68 লিঙ্গ : মহিলা	BYK2242639 ফটো উপলব্ধ	800 নাম : পূজা কৈৰী পিতাৰ নাম: গঙ্গাৰাম কৈৰী ঘৰ নং : ৪৪০ বয়স : 29 লিঙ্গ : মহিলা	BYK0199133 ফটো উপলব্ধ	801 নাম : সৰস্বতী কৈৰী স্বামীৰ নাম: মতিলাল কৈৰী ঘৰ নং : ৪৪১ বয়স : 77 লিঙ্গ : মহিলা	BYK2242651 ফটো উপলব্ধ
802 নাম : ৰবিলাল কৈৰী পিতাৰ নাম: মতিলাল কৈৰী ঘৰ নং : ৪৪১ বয়স : 49 লিঙ্গ : পুৰুষ	BYK2242662 ফটো উপলব্ধ	803 নাম : গীতা কৈৰী পিতাৰ নাম: মতিলাল কৈৰী ঘৰ নং : ৪৪১ বয়স : 43 লিঙ্গ : মহিলা	BYK2242684 ফটো উপলব্ধ	804 নাম : সৱিতা শ্যাম কৈৰী স্বামীৰ নাম: মহাদেৱ কৈৰী ঘৰ নং : ৪৪২ বয়স : 74 লিঙ্গ : মহিলা	BYK2242695 ফটো উপলব্ধ
805 নাম : টুটুল কৈৰী পিতাৰ নাম: মহাদেৱ কৈৰী ঘৰ নং : ৪৪২ বয়স : 49 লিঙ্গ : পুৰুষ	BYK2242708 ফটো উপলব্ধ	806 নাম : ৰাতুল কৈৰী পিতাৰ নাম: মহাদেৱ কৈৰী ঘৰ নং : ৪৪২ বয়স : 47 লিঙ্গ : পুৰুষ	BYK2242719 ফটো উপলব্ধ	807 নাম : শিখা কৈৰী পিতাৰ নাম: মহাদেৱ কৈৰী ঘৰ নং : ৪৪২ বয়স : 44 লিঙ্গ : মহিলা	BYK2242720 ফটো উপলব্ধ
808 নাম : অতুল কৈৰী পিতাৰ নাম: মহাদেৱ কৈৰী ঘৰ নং : ৪৪২ বয়স : 36 লিঙ্গ : পুৰুষ	BYK2242742 ফটো উপলব্ধ	809 নাম : ৰুকমিণি লাহন কৈৰী স্বামীৰ নাম: অতুল কৈৰী ঘৰ নং : 442 বয়স : 25 লিঙ্গ : মহিলা	BYK2000255 ফটো উপলব্ধ	810 নাম : শংকৰ লাল সৰকাৰ পিতাৰ নাম: গজেন্দ্ৰ নাৰায়ন সৰকাৰ ঘৰ নং : ৪৪৩ বয়স : 68 লিঙ্গ : পুৰুষ	BYK2242764 ফটো উপলব্ধ



<p>E 811 BYK2242775</p> <p>নাম : দিলীপ কুমাৰ সৰকাৰ পিতাৰ নাম: গজেন্দ্ৰ নাৰায়ন সৰকাৰ ঘৰ নং : ৪৪৩ বয়স : 66 লিঙ্গ : পুৰুষ</p> <p>ফটো উপলব্ধ</p>	<p>812 BYK2242800</p> <p>নাম : বুমা সৰকাৰ স্বামীৰ নাম: শঙ্কৰ লাল সৰকাৰ ঘৰ নং : ৪৪৩ বয়স : 62 লিঙ্গ : মহিলা</p> <p>ফটো উপলব্ধ</p>	<p>813 BYK2242822</p> <p>নাম : লক্ষ্মী সৰকাৰ স্বামীৰ নাম: উত্তম কুমাৰ সৰকাৰ ঘৰ নং : ৪৪৩ বয়স : 60 লিঙ্গ : মহিলা</p> <p>ফটো উপলব্ধ</p>
<p>814 BYK2242811</p> <p>নাম : ৰূপ সৰকাৰ স্বামীৰ নাম: দিলীপ কুমাৰ সৰকাৰ ঘৰ নং : ৪৪৩ বয়স : 57 লিঙ্গ : মহিলা</p> <p>ফটো উপলব্ধ</p>	<p>815 BYK2242833</p> <p>নাম : ৰীতা সৰকাৰ পিতাৰ নাম: গজেন্দ্ৰ নাৰায়ন সৰকাৰ ঘৰ নং : ৪৪৩ বয়স : 52 লিঙ্গ : মহিলা</p> <p>ফটো উপলব্ধ</p>	<p>816 BYK2242844</p> <p>নাম : জ্যোতি সৰকাৰ পিতাৰ নাম: শঙ্কৰ লাল সৰকাৰ ঘৰ নং : ৪৪৩ বয়স : 42 লিঙ্গ : মহিলা</p> <p>ফটো উপলব্ধ</p>
<p>817 BYK2242855</p> <p>নাম : দীপ কুমাৰ সৰকাৰ পিতাৰ নাম: দিলীপ কুমাৰ সৰকাৰ ঘৰ নং : ৪৪৩ বয়স : 34 লিঙ্গ : পুৰুষ</p> <p>ফটো উপলব্ধ</p>	<p>818 BYK2245116</p> <p>নাম : দিপাক্ষৰ সৰকাৰ পিতাৰ নাম: উত্তম কুমাৰ সৰকাৰ ঘৰ নং : ৪৪৩ বয়স : 32 লিঙ্গ : পুৰুষ</p> <p>ফটো উপলব্ধ</p>	<p>E 819 BYK2242888</p> <p>নাম : সৰস্বতী দেৱী পিতাৰ নাম: যমুনা প্ৰসাদ ঘৰ নং : ৪৪৪ বয়স : ৪২ লিঙ্গ : মহিলা</p> <p>ফটো উপলব্ধ</p>
<p>820 BYK2242866</p> <p>নাম : গোপীচন্দ প্ৰসাদ পিতাৰ নাম: যমুনা প্ৰসাদ ঘৰ নং : ৪৪৪ বয়স : 65 লিঙ্গ : পুৰুষ</p> <p>ফটো উপলব্ধ</p>	<p>821 BYK2242877</p> <p>নাম : গীতা দেৱী স্বামীৰ নাম: গোপীচন্দ প্ৰসাদ ঘৰ নং : ৪৪৪ বয়স : 57 লিঙ্গ : মহিলা</p> <p>ফটো উপলব্ধ</p>	<p>822 BYK2242899</p> <p>নাম : ছোটেলাল প্ৰসাদ পিতাৰ নাম: যোগেন্দ্ৰ প্ৰসাদ ঘৰ নং : ৪৪৪ বয়স : 46 লিঙ্গ : পুৰুষ</p> <p>ফটো উপলব্ধ</p>
<p>823 BYK2242902</p> <p>নাম : শ্যামজী প্ৰসাদ পিতাৰ নাম: ত্ৰিলোকী নাথ বৰ্মা ঘৰ নং : ৪৪৪ বয়স : 43 লিঙ্গ : পুৰুষ</p> <p>ফটো উপলব্ধ</p>	<p>824 BYK2242924</p> <p>নাম : কৃষ্ণা কুমাৰী পিতাৰ নাম: গোপীচন্দ প্ৰসাদ ঘৰ নং : ৪৪৪ বয়স : 39 লিঙ্গ : মহিলা</p> <p>ফটো উপলব্ধ</p>	<p>825 BYK2242913</p> <p>নাম : আব্দুল বাৰিক পিতাৰ নাম: বাদিৰ উদ্দিন আহমেদ ঘৰ নং : ৪৪৪ক বয়স : 75 লিঙ্গ : পুৰুষ</p> <p>ফটো উপলব্ধ</p>
<p>826 BYK2242935</p> <p>নাম : উম্মো জয়নব স্বামীৰ নাম: আব্দুল বাৰিক ঘৰ নং : ৪৪৪ক বয়স : 65 লিঙ্গ : মহিলা</p> <p>ফটো উপলব্ধ</p>	<p># 827 BYK2242946</p> <p>নাম : ফাৰহাজ জাবেদ হাছান পিতাৰ নাম: আব্দুল বাৰিক ঘৰ নং : ৪৪৪ক বয়স : 45 লিঙ্গ : পুৰুষ</p> <p>ফটো উপলব্ধ</p>	<p>828 BYK2242980</p> <p>নাম : আব্দুল মতিন পিতাৰ নাম: আব্দুল আজিজ ঘৰ নং : ৪৪৬ বয়স : 68 লিঙ্গ : পুৰুষ</p> <p>ফটো উপলব্ধ</p>
<p>829 BYK2243007</p> <p>নাম : মুক্তাদিৰ আলম পিতাৰ নাম: আব্দুল আজিজ ঘৰ নং : ৪৪৬ বয়স : 58 লিঙ্গ : পুৰুষ</p> <p>ফটো উপলব্ধ</p>	<p>830 BYK2242991</p> <p>নাম : পাৰভিন চুলতানা আহমেদ স্বামীৰ নাম: আব্দুল মতিন ঘৰ নং : ৪৪৬ বয়স : 53 লিঙ্গ : মহিলা</p> <p>ফটো উপলব্ধ</p>	<p>831 BYK2243018</p> <p>নাম : মুবদিউল আলম পিতাৰ নাম: আব্দুল আজিজ ঘৰ নং : ৪৪৬ বয়স : 52 লিঙ্গ : পুৰুষ</p> <p>ফটো উপলব্ধ</p>
<p>832 BYK2243029</p> <p>নাম : চাহানাৰ বেগম স্বামীৰ নাম: মুক্তাদিৰ আলম ঘৰ নং : ৪৪৬ বয়স : 52 লিঙ্গ : মহিলা</p> <p>ফটো উপলব্ধ</p>	<p>833 BYK2243030</p> <p>নাম : চাহাজাদি বেগম স্বামীৰ নাম: মুবদিউল আলম ঘৰ নং : ৪৪৬ বয়স : 48 লিঙ্গ : মহিলা</p> <p>ফটো উপলব্ধ</p>	<p>834 BYK1852648</p> <p>নাম : বিজৱান নাজিজ পিতাৰ নাম: আব্দুল মতিন ঘৰ নং : ৪৪৬ বয়স : 31 লিঙ্গ : পুৰুষ</p> <p>ফটো উপলব্ধ</p>
<p>835 BYK2066983</p> <p>নাম : মাহিন ফাৰিহা পিতাৰ নাম: আব্দুল মতিন ঘৰ নং : 446 বয়স : 22 লিঙ্গ : মহিলা</p> <p>ফটো উপলব্ধ</p>	<p>836 KGU0151241</p> <p>নাম : তাহমিদ চাহৰিয়াৰ পিতাৰ নাম: মুবদিউল আলম ঘৰ নং : 446 বয়স : 20 লিঙ্গ : পুৰুষ</p> <p>ফটো উপলব্ধ</p>	<p>837 BYK2243041</p> <p>নাম : হাজিৰা বেওয়া স্বামীৰ নাম: জয়নাল আবেদিন ঘৰ নং : ৪৪৮ বয়স : 70 লিঙ্গ : মহিলা</p> <p>ফটো উপলব্ধ</p>
<p>838 BYK2243074</p> <p>নাম : মনিৰুল হুছেইন পিতাৰ নাম: জয়নাল আবেদিন ঘৰ নং : ৪৪৮ বয়স : 42 লিঙ্গ : পুৰুষ</p> <p>ফটো উপলব্ধ</p>	<p>839 BYK2243085</p> <p>নাম : হাছনৰ হুছেইন পিতাৰ নাম: জয়নাল আবেদিন ঘৰ নং : ৪৪৮ বয়স : 40 লিঙ্গ : পুৰুষ</p> <p>ফটো উপলব্ধ</p>	<p>840 BYK2243096</p> <p>নাম : আছমা বেগম স্বামীৰ নাম: বৰাত হুছেইন ঘৰ নং : ৪৪৮ বয়স : 38 লিঙ্গ : মহিলা</p> <p>ফটো উপলব্ধ</p>



841	BYK2243052	নাম : বৰাত হুছেইন পিতাৰ নাম: জয়নাল আবেদিন ঘৰ নং : 88৮ বয়স : 35 লিঙ্গ : পুৰুষ	ফটো উপলব্ধ	842	BYK2040177	নাম : চুৰিয়া বেগম স্বামীৰ নাম: মনিৰুল হুছেইন ঘৰ নং : 88৮ বয়স : 35 লিঙ্গ : মহিলা	ফটো উপলব্ধ	843	KGU0017517	নাম : নাৰ্জফা ইয়াচমিন পিতাৰ নাম: বৰাত হুছেইন ঘৰ নং : 448 বয়স : 22 লিঙ্গ : মহিলা	ফটো উপলব্ধ
844	BYK2243109	নাম : আব নেছাৰ মহম্মদ অহিদ পিতাৰ নাম: আজিজৰ বহমান ঘৰ নং : 88৯ বয়স : 67 লিঙ্গ : পুৰুষ	ফটো উপলব্ধ	845	BYK2243132	নাম : মল্লিকা জামান পিতাৰ নাম: আজিজৰ বহমান ঘৰ নং : 88৯ বয়স : 57 লিঙ্গ : মহিলা	ফটো উপলব্ধ	846	BYK2235816	নাম : ছেমিমা খানম স্বামীৰ নাম: নৰ আলম ঘৰ নং : 88৯ বয়স : 53 লিঙ্গ : মহিলা	ফটো উপলব্ধ
847	BYK2243176	নাম : বহিমা খাতুন স্বামীৰ নাম: ছাহাদত হুছেইন ঘৰ নং : 85 বয়স : 85 লিঙ্গ : মহিলা	ফটো উপলব্ধ	848	BYK2243187	নাম : ফিৰোজ হুছেইন পিতাৰ নাম: ছাহাদত হুছেইন ঘৰ নং : 85 বয়স : 57 লিঙ্গ : পুৰুষ	ফটো উপলব্ধ	849	BYK2243198	নাম : ফাইজুল হুছেইন পিতাৰ নাম: ছাহাদত হুছেইন ঘৰ নং : 85 বয়স : 56 লিঙ্গ : পুৰুষ	ফটো উপলব্ধ
850	BYK2243201	নাম : বেজা হুছেইন পিতাৰ নাম: ছাহাদত হুছেইন ঘৰ নং : 85 বয়স : 50 লিঙ্গ : পুৰুষ	ফটো উপলব্ধ	851	BYK2243212	নাম : মালা বেগম স্বামীৰ নাম: ফিৰোজ হুছেইন ঘৰ নং : 85 বয়স : 50 লিঙ্গ : মহিলা	ফটো উপলব্ধ	852	BYK2243245	নাম : ইলিজা খানম স্বামীৰ নাম: ফাইজুল হুছেইন ঘৰ নং : 85 বয়স : 44 লিঙ্গ : মহিলা	ফটো উপলব্ধ
853	BYK0164756	নাম : মনিকা বেগম স্বামীৰ নাম: বেজা হুছেইন ঘৰ নং : 85 বয়স : 34 লিঙ্গ : মহিলা	ফটো উপলব্ধ	854	BYK0544718	নাম : ফাহীনা বেগম পিতাৰ নাম: ফিৰোজ হুছেইন ঘৰ নং : 451 বয়স : 24 লিঙ্গ : মহিলা	ফটো উপলব্ধ	855	KGU0149922	নাম : কাউচাৰ হুছেইন পিতাৰ নাম: ফাইজুল হুছেইন ঘৰ নং : 451 বয়স : 20 লিঙ্গ : পুৰুষ	ফটো উপলব্ধ
856	KGU0148254	নাম : জনাইদ হুছেইন পিতাৰ নাম: ফিৰোজ হুছেইন ঘৰ নং : 85 বয়স : 19 লিঙ্গ : পুৰুষ	ফটো উপলব্ধ	857	BYK2243256	নাম : সেখ আবৰাৰ আহমদ পিতাৰ নাম: সেখচান মহম্মদ ঘৰ নং : 85 বয়স : 75 লিঙ্গ : পুৰুষ	ফটো উপলব্ধ	858	BYK0591644	নাম : মোহম্মদ আৰিফ পিতাৰ নাম: শেখ অবৰাৰ আহমেদ ঘৰ নং : 452 বয়স : 37 লিঙ্গ : পুৰুষ	ফটো উপলব্ধ
859	BYK2243290	নাম : মেহবুব হুছেইন পিতাৰ নাম: আব্দুল খালেক ঘৰ নং : 85 বয়স : 77 লিঙ্গ : পুৰুষ	ফটো উপলব্ধ	860	BYK2243303	নাম : আকিমা খাতুন স্বামীৰ নাম: মেহবুব হুছেইন ঘৰ নং : 85 বয়স : 67 লিঙ্গ : মহিলা	ফটো উপলব্ধ	861	BYK2243314	নাম : ইয়াৰুল হুছেইন পিতাৰ নাম: মেহবুব হুছেইন ঘৰ নং : 85 বয়স : 54 লিঙ্গ : পুৰুষ	ফটো উপলব্ধ
862	BYK2243325	নাম : ছাজ্জাদ হুছেইন পিতাৰ নাম: মেহবুব হুছেইন ঘৰ নং : 85 বয়স : 49 লিঙ্গ : পুৰুষ	ফটো উপলব্ধ	863	BYK2243336	নাম : আইজাক হুছেইন পিতাৰ নাম: মেহবুব হুছেইন ঘৰ নং : 85 বয়স : 47 লিঙ্গ : পুৰুষ	ফটো উপলব্ধ	864	BYK2243369	নাম : বানি বেগম স্বামীৰ নাম: ইয়াৰুল হুছেইন ঘৰ নং : 85 বয়স : 42 লিঙ্গ : মহিলা	ফটো উপলব্ধ
865	BYK2243370	নাম : ছাইৰাজ হুছেইন পিতাৰ নাম: মেহবুব হুছেইন ঘৰ নং : 85 বয়স : 36 লিঙ্গ : পুৰুষ	ফটো উপলব্ধ	866	BYK2243347	নাম : ফৰহাদ হুছেইন পিতাৰ নাম: মেহবুব হুছেইন ঘৰ নং : 85 বয়স : 34 লিঙ্গ : পুৰুষ	ফটো উপলব্ধ	867	BYK2243358	নাম : মেহনাজ বেগম পিতাৰ নাম: মেহবুব হুছেইন ঘৰ নং : 85 বয়স : 31 লিঙ্গ : মহিলা	ফটো উপলব্ধ
868	BYK1921287	নাম : চুৱাইব আখতাৰ হুছেইন পিতাৰ নাম: ইয়াৰুল হুছেইন ঘৰ নং : 453 বয়স : 24 লিঙ্গ : পুৰুষ	ফটো উপলব্ধ	869	BYK2243405	নাম : মহিনৰ বেগম পিতাৰ নাম: আব্দুল হাকিম ঘৰ নং : 858 বয়স : 70 লিঙ্গ : মহিলা	ফটো উপলব্ধ	870	BYK2243416	নাম : গাজীউৰ বহমান পিতাৰ নাম: আব্দুল হাকিম ঘৰ নং : 858 বয়স : 64 লিঙ্গ : পুৰুষ	ফটো উপলব্ধ



871 নাম : লতিকা নেহাৰ স্বামীৰ নাম: গাজীউৰ বহমান ঘৰ নং : ৪৫৪ বয়স : 55 লিঙ্গ : মহিলা	BYK2243427 ফটো উপলব্ধ	872 নাম : তাজীন হাকিম পিতাৰ নাম: গাজীউৰ বহমান ঘৰ নং : ৪৫৪ বয়স : 25 লিঙ্গ : পুৰুষ	BYK0577700 ফটো উপলব্ধ	873 নাম : লাবিব হাকিম পিতাৰ নাম: গাজীউৰ বহমান ঘৰ নং : ৪৫৪ বয়স : 24 লিঙ্গ : পুৰুষ	BYK0544601 ফটো উপলব্ধ
874 নাম : এমৰান আলী পিতাৰ নাম: চাওখাত আলী ঘৰ নং : ৪৫৫ বয়স : 54 লিঙ্গ : পুৰুষ	BYK2243438 ফটো উপলব্ধ	875 নাম : চফিকা আখতাৰ স্বামীৰ নাম: চাওখাত আলী ঘৰ নং : ৪৫৫ বয়স : 50 লিঙ্গ : মহিলা	BYK2243449 ফটো উপলব্ধ	876 নাম : আছিয়া আহমেদ স্বামীৰ নাম: এমৰান আলী ঘৰ নং : ৪৫৫ বয়স : 48 লিঙ্গ : মহিলা	BYK2243461 ফটো উপলব্ধ
877 নাম : নাজিমা আখতাৰ পিতাৰ নাম: চাওখাত আলী ঘৰ নং : ৪৫৫ বয়স : 46 লিঙ্গ : মহিলা	BYK2243450 ফটো উপলব্ধ	878 নাম : সাকিল আহমেদ পিতাৰ নাম: এমৰান আলী ঘৰ নং : 455 বয়স : 19 লিঙ্গ : পুৰুষ	KGU0153569 ফটো উপলব্ধ	879 নাম : তফিৰুন বেওৱা স্বামীৰ নাম: আব্দুল কায়েম ঘৰ নং : ৪৫৬ বয়স : 60 লিঙ্গ : মহিলা	BYK2243472 ফটো উপলব্ধ
880 নাম : ৰচমিনা বেগম স্বামীৰ নাম: তফিকুল হুছেইন ঘৰ নং : 456 বয়স : 43 লিঙ্গ : মহিলা	BYK0010194 ফটো উপলব্ধ	881 নাম : তফিকুল হুছেইন পিতাৰ নাম: আব্দুল কায়েম ঘৰ নং : ৪৫৬ বয়স : 42 লিঙ্গ : পুৰুষ	BYK2243483 ফটো উপলব্ধ	882 নাম : ৰফিকুল হুছেইন পিতাৰ নাম: আব্দুল কায়েম ঘৰ নং : ৪৫৬ বয়স : 41 লিঙ্গ : পুৰুষ	BYK2243494 ফটো উপলব্ধ
883 নাম : ছফিকুল হুছেইন পিতাৰ নাম: আব্দুল কায়েম ঘৰ নং : ৪৫৬ বয়স : 40 লিঙ্গ : পুৰুষ	BYK2243507 ফটো উপলব্ধ	884 নাম : শাহিনাজ বেগম পিতাৰ নাম: শেৰ খন ঘৰ নং : 456 বয়স : 36 লিঙ্গ : মহিলা	LQZ1159804 ফটো উপলব্ধ	885 নাম : আফিকা ইয়াছমিন মাতৃৰ নাম: তফিৰুন বেওৱা ঘৰ নং : ৪৫৬ বয়স : 33 লিঙ্গ : মহিলা	BYK0254045 ফটো উপলব্ধ
886 নাম : মফজা চুলতানা স্বামীৰ নাম: আব্দুল বাৰেক ঘৰ নং : ৪৫৭ বয়স : 63 লিঙ্গ : মহিলা	BYK2243518 ফটো উপলব্ধ	887 নাম : ৰাহেদ হুছেইন পিতাৰ নাম: আব্দুল বাৰেক ঘৰ নং : ৪৫৭ বয়স : 41 লিঙ্গ : পুৰুষ	BYK2243530 ফটো উপলব্ধ	888 নাম : জাবেদ হুছেইন পিতাৰ নাম: আব্দুল বাৰেক ঘৰ নং : ৪৫৭ বয়স : 39 লিঙ্গ : পুৰুষ	BYK2243541 ফটো উপলব্ধ
889 নাম : জাহেদ হুছেইন পিতাৰ নাম: আব্দুল বাৰেক ঘৰ নং : ৪৫৭ক বয়স : 47 লিঙ্গ : পুৰুষ	BYK2243529 ফটো উপলব্ধ	890 নাম : মাজবিন আহমেদ স্বামীৰ নাম: জাহেদ হুছেইন ঘৰ নং : ৪৫৭ক বয়স : 41 লিঙ্গ : মহিলা	BYK2243552 ফটো উপলব্ধ	891 নাম : মুক্তাৰ আলী পিতাৰ নাম: মহম্মদ আলী ঘৰ নং : ৪৫৮ বয়স : 61 লিঙ্গ : পুৰুষ	BYK2243585 ফটো উপলব্ধ
892 নাম : মুস্তাকিম আলী পিতাৰ নাম: মহম্মদ আলী ঘৰ নং : ৪৫৮ বয়স : 59 লিঙ্গ : পুৰুষ	BYK2243574 ফটো উপলব্ধ	893 নাম : ৰাজেকুন আৰা বেগম স্বামীৰ নাম: মুস্তাকিম আলী ঘৰ নং : ৪৫৮ বয়স : 54 লিঙ্গ : মহিলা	BYK2243609 ফটো উপলব্ধ	894 নাম : মাৰুফা চুলতানা পিতাৰ নাম: মহম্মদ আলী ঘৰ নং : ৪৫৮ বয়স : 53 লিঙ্গ : মহিলা	BYK2243596 ফটো উপলব্ধ
895 নাম : আছিয়া বেগম স্বামীৰ নাম: মুক্তাৰ আলী ঘৰ নং : ৪৫৮ বয়স : 45 লিঙ্গ : মহিলা	BYK2243610 ফটো উপলব্ধ	896 নাম : ৰাঈছা আৰমিন পিতাৰ নাম: মুস্তাকিম আলী ঘৰ নং : 458 বয়স : 23 লিঙ্গ : মহিলা	KGU0048058 ফটো উপলব্ধ	897 নাম : কাৰিশা আৰমিন পিতাৰ নাম: মুক্তাৰ আলী ঘৰ নং : 458 বয়স : 21 লিঙ্গ : মহিলা	KGU0067926 ফটো উপলব্ধ
898 নাম : আদেল্লা খানম পিতাৰ নাম: আবুল হুছেইন ঘৰ নং : ৪৫৯ বয়স : 62 লিঙ্গ : মহিলা	BYK2243676 ফটো উপলব্ধ	S 899 নাম : লিয়াকত হুছেইন পিতাৰ নাম: আবুল হুছেইন ঘৰ নং : ৪৫৯ বয়স : 60 লিঙ্গ : পুৰুষ	BYK2243643 ফটো উপলব্ধ	900 নাম : মুবাশ্বিৰা খানম পিতাৰ নাম: আবুল হুছেইন ঘৰ নং : ৪৫৯ বয়স : 58 লিঙ্গ : মহিলা	BYK2243712 ফটো উপলব্ধ



901 নাম : ছৰোৱাৰ হুছেইন পিতাৰ নাম: আবুল হুছেইন ঘৰ নং : ৪৫৯ বয়স : 52 লিঙ্গ : পুৰুষ	BYK2243654 ফটো উপলব্ধ	S 902 নাম : চাহিদা বেগম স্বামীৰ নাম: লিয়াকত হুছেইন ঘৰ নং : ৪৫৯ বয়স : 49 লিঙ্গ : মহিলা	BYK2243698 ফটো উপলব্ধ	903 নাম : জয়নব বান পিতাৰ নাম: আজীহাৰ আলী ঘৰ নং : ৪৫৯ বয়স : 42 লিঙ্গ : মহিলা	BYK2243701 ফটো উপলব্ধ
904 নাম : আনিচুত জামাল পিতাৰ নাম: সুৰত জামাল ঘৰ নং : ৪৬০ বয়স : 75 লিঙ্গ : পুৰুষ	BYK2243723 ফটো উপলব্ধ	905 নাম : মঞ্জিলা বেগম স্বামীৰ নাম: আনিচুত জামাল ঘৰ নং : ৪৬০ বয়স : 60 লিঙ্গ : মহিলা	BYK2243734 ফটো উপলব্ধ	906 নাম : মিদুল জামাল পিতাৰ নাম: আনিচুত জামাল ঘৰ নং : ৪৬০ বয়স : 44 লিঙ্গ : পুৰুষ	BYK2243745 ফটো উপলব্ধ
907 নাম : ফিৰোজ জামাল পিতাৰ নাম: আনিচুত জামাল ঘৰ নং : ৪৬০ বয়স : 42 লিঙ্গ : পুৰুষ	BYK2243756 ফটো উপলব্ধ	908 নাম : বুমা বেগম স্বামীৰ নাম: মিদুল জামাল ঘৰ নং : ৪৬০ বয়স : 42 লিঙ্গ : মহিলা	BYK0545244 ফটো উপলব্ধ	909 নাম : নিলুফা চুলতানা স্বামীৰ নাম: ফিৰোজ জামাল ঘৰ নং : 460 বয়স : 41 লিঙ্গ : মহিলা	KGU0120360 ফটো উপলব্ধ
910 নাম : ৰাজিৰ জামাল পিতাৰ নাম: আনিচুত জামাল ঘৰ নং : ৪৬০ বয়স : 40 লিঙ্গ : পুৰুষ	BYK2243767 ফটো উপলব্ধ	911 নাম : জেচমিনা খাতুন পিতাৰ নাম: আমিৰ উদ্দিন সেখ ঘৰ নং : 460 বয়স : 34 লিঙ্গ : মহিলা	BYK6246862 ফটো উপলব্ধ	912 নাম : মমতাজ বেগম পিতাৰ নাম: সুৰত জামাল ঘৰ নং : ৪৬১ বয়স : 55 লিঙ্গ : মহিলা	BYK2245194 ফটো উপলব্ধ
913 নাম : হামিদা বেগম স্বামীৰ নাম: নুৰ মব্বী ঘৰ নং : ৪৬১ বয়স : 48 লিঙ্গ : মহিলা	BYK2243789 ফটো উপলব্ধ	914 নাম : হায়দাৰ জামাল পিতাৰ নাম: নুৰ মব্বী ঘৰ নং : ৪৬১ বয়স : 33 লিঙ্গ : পুৰুষ	BYK2243790 ফটো উপলব্ধ	915 নাম : ৰেশমা আহমেদ স্বামীৰ নাম: হায়দাৰ জামাল ঘৰ নং : 461 বয়স : 30 লিঙ্গ : মহিলা	BYK1242451 ফটো উপলব্ধ
916 নাম : ছেহনাজ বেগম মাতৃৰ নাম: মমতাজ বেগম ঘৰ নং : 461 বয়স : 25 লিঙ্গ : মহিলা	BYK1133412 ফটো উপলব্ধ	917 নাম : মফিদা বেগম স্বামীৰ নাম: ৰোছান জামাল ঘৰ নং : ৪৬২ বয়স : 56 লিঙ্গ : মহিলা	BYK2243803 ফটো উপলব্ধ	918 নাম : মুন জামাল পিতাৰ নাম: ৰোছান জামাল ঘৰ নং : ৪৬২ বয়স : 42 লিঙ্গ : পুৰুষ	BYK2243814 ফটো উপলব্ধ
919 নাম : ৰেছমিনা জামাল পিতাৰ নাম: ৰোছান জামাল ঘৰ নং : ৪৬২ বয়স : 39 লিঙ্গ : মহিলা	BYK2243825 ফটো উপলব্ধ	920 নাম : আব্দুল্লা জামাল মাতৃৰ নাম: মফিদা বেগম ঘৰ নং : ৪৬২ বয়স : 32 লিঙ্গ : পুৰুষ	BYK2245081 ফটো উপলব্ধ	921 নাম : মৌচিন আহমেদ স্বামীৰ নাম: আব্দুল্লা জামাল ঘৰ নং : 462 বয়স : 26 লিঙ্গ : মহিলা	KGU0125716 ফটো উপলব্ধ
922 নাম : নাজিৰ খাঁন পিতাৰ নাম: আব্দুল কৰিম ঘৰ নং : ৪৬৩ বয়স : 52 লিঙ্গ : পুৰুষ	BYK2243881 ফটো উপলব্ধ	923 নাম : সবনম বেগম স্বামীৰ নাম: আমিবুল হুছেইন ঘৰ নং : ৪৬৩ বয়স : 51 লিঙ্গ : মহিলা	BYK2243870 ফটো উপলব্ধ	924 নাম : নাছিম খান পিতাৰ নাম: আব্দুল কৰিম ঘৰ নং : ৪৬৩ বয়স : 50 লিঙ্গ : মহিলা	BYK2243892 ফটো উপলব্ধ
925 নাম : ইমৰান খাঁন পিতাৰ নাম: আমিবুল হুছেইন ঘৰ নং : ৪৬৩ বয়স : 29 লিঙ্গ : পুৰুষ	BYK0198960 ফটো উপলব্ধ	926 নাম : ছলমান খান পিতাৰ নাম: নাজিৰ খান ঘৰ নং : ৪৬৩ বয়স : 28 লিঙ্গ : পুৰুষ	BYK0199224 ফটো উপলব্ধ	927 নাম : মৰ্জিনা বেগম পিতাৰ নাম: মফিজ উদ্দিন আহমেদ ঘৰ নং : ৪৬৫ বয়স : 67 লিঙ্গ : মহিলা	BYK2243927 ফটো উপলব্ধ
928 নাম : ৰেজাব উদ্দিন আহমেদ পিতাৰ নাম: মফিজ উদ্দিন আহমেদ ঘৰ নং : ৪৬৫ বয়স : 50 লিঙ্গ : পুৰুষ	BYK2243949 ফটো উপলব্ধ	E 929 নাম : কহিনৰ হুছেইন পিতাৰ নাম: মফিজ উদ্দিন আহমেদ ঘৰ নং : ৪৬৫ বয়স : 48 লিঙ্গ : পুৰুষ	BYK2243950 ফটো উপলব্ধ	930 নাম : মকিমা খাতুন স্বামীৰ নাম: কামাল উদ্দিন ঘৰ নং : ৪৬৫ বয়স : 43 লিঙ্গ : মহিলা	BYK2243983 ফটো উপলব্ধ



931 নাম : মনোৱাৰা বেগম স্বামীৰ নাম: কাহিনুৰ হুছেইন ঘৰ নং : ৪৬৫ বয়স : 42 লিঙ্গ : মহিলা	BYK2243961 ফটো উপলব্ধ	932 নাম : মনোৱাৰা হুছেইন মাতৃৰ নাম: মাজনা বেগম ঘৰ নং : ৪৬৫ বয়স : 39 লিঙ্গ : পুৰুষ	BYK2243994 ফটো উপলব্ধ	933 নাম : বুলু বহমান মাতৃৰ নাম: শৰিফ আলী ঘৰ নং : ৪৬৫ বয়স : 37 লিঙ্গ : পুৰুষ	BYK0166645 ফটো উপলব্ধ
934 নাম : আজমিৰা বেগম পিতাৰ নাম: কামাল উদ্দিন উদ্দিন ঘৰ নং : ৪৬৫ বয়স : 29 লিঙ্গ : মহিলা	BYK0377978 ফটো উপলব্ধ	935 নাম : ছাহিল হুছেইন পিতাৰ নাম: কাহিনুৰ হুছেইন ঘৰ নং : 465 বয়স : 22 লিঙ্গ : পুৰুষ	BYK2065001 ফটো উপলব্ধ	936 নাম : সাদিয়ানা ইয়াচমিন পিতাৰ নাম: বাবলু বহমান ঘৰ নং : 465 ঘ বয়স : 20 লিঙ্গ : মহিলা	KGU0003590 ফটো উপলব্ধ
937 নাম : আনোৱাৰা খাতুন স্বামীৰ নাম: বাবলু বহমান ঘৰ নং : ৪৬৫ঘ বয়স : 35 লিঙ্গ : মহিলা	BYK0545335 ফটো উপলব্ধ	938 নাম : মিম হুছেইন পিতাৰ নাম: মনচুৰ আলী ঘৰ নং : 465 গ বয়স : 22 লিঙ্গ : পুৰুষ	BYK2064996 ফটো উপলব্ধ	939 নাম : মেহেবুবা বেগম মাতৃৰ নাম: মল্লিকা বেগম ঘৰ নং : ৪৬৫ ক বয়স : 28 লিঙ্গ : মহিলা	BYK0166686 ফটো উপলব্ধ
940 নাম : মফুজা বেগম স্বামীৰ নাম: শাহাবুদ্দিন আহমেদ ঘৰ নং : ৪৬৫গ বয়স : 70 লিঙ্গ : মহিলা	BYK2244066 ফটো উপলব্ধ	941 নাম : নুৰ বান বেগম স্বামীৰ নাম: আবুল হক ঘৰ নং : ৪৬৫খ বয়স : 67 লিঙ্গ : মহিলা	BYK2244011 ফটো উপলব্ধ	942 নাম : জমিলা বেওৱা স্বামীৰ নাম: ছাৰিফ আলী ঘৰ নং : ৪৬৫ঘ বয়স : 57 লিঙ্গ : মহিলা	BYK2244102 ফটো উপলব্ধ
943 নাম : মল্লিকা বেগম স্বামীৰ নাম: জবেদ আলী ঘৰ নং : ৪৬৫ক বয়স : 51 লিঙ্গ : মহিলা	BYK2244000 ফটো উপলব্ধ	944 নাম : মনচুৰ আলী পিতাৰ নাম: শাহাবুদ্দিন আহমেদ ঘৰ নং : ৪৬৫গ বয়স : 50 লিঙ্গ : পুৰুষ	BYK2244077 ফটো উপলব্ধ	945 নাম : নুৰ মহম্মদ পিতাৰ নাম: আবুল হক ঘৰ নং : ৪৬৫খ বয়স : 47 লিঙ্গ : পুৰুষ	BYK2244022 ফটো উপলব্ধ
946 নাম : বাবলু বহমান পিতাৰ নাম: ছাৰিফ আলী ঘৰ নং : ৪৬৫ঘ বয়স : 43 লিঙ্গ : পুৰুষ	BYK2244124 ফটো উপলব্ধ	947 নাম : ছাৰিফা বেগম পিতাৰ নাম: চাৰিফ আলী ঘৰ নং : ৪৬৫ঘ বয়স : 43 লিঙ্গ : মহিলা	BYK2244113 ফটো উপলব্ধ	948 নাম : নুৰ আলম পিতাৰ নাম: আবুল হক ঘৰ নং : ৪৬৫খ বয়স : 42 লিঙ্গ : পুৰুষ	BYK2244044 ফটো উপলব্ধ
949 নাম : বেহেনা চুলতানা পিতাৰ নাম: শাহাবুদ্দিন আহমেদ ঘৰ নং : ৪৬৫গ বয়স : 40 লিঙ্গ : মহিলা	BYK2244099 ফটো উপলব্ধ	950 নাম : মমতাজ বেগম স্বামীৰ নাম: গুলজাৰ খান ঘৰ নং : ৪৬৫খ বয়স : 40 লিঙ্গ : মহিলা	BYK2244055 ফটো উপলব্ধ	951 নাম : মফিদা বেগম স্বামীৰ নাম: মনচুৰ আলী ঘৰ নং : ৪৬৫গ বয়স : 32 লিঙ্গ : মহিলা	BYK2244088 ফটো উপলব্ধ
952 নাম : মেহবুব আলম মাতৃৰ নাম: মল্লিকা বেগম ঘৰ নং : ৪৬৫ক বয়স : 30 লিঙ্গ : পুৰুষ	BYK2245434 ফটো উপলব্ধ	953 নাম : হেলেনা বেগম স্বামীৰ নাম: ৰেমানিক সেক ঘৰ নং : ৪৬৬ বয়স : 72 লিঙ্গ : মহিলা	BYK2244146 ফটো উপলব্ধ	954 নাম : হবিবৰ বহমান পিতাৰ নাম: ৰেমানিক সেক ঘৰ নং : ৪৬৬ বয়স : 43 লিঙ্গ : পুৰুষ	BYK2244157 ফটো উপলব্ধ
955 নাম : বুনা লায়লা পিতাৰ নাম: ৰেমানিক সেক ঘৰ নং : ৪৬৬ বয়স : 41 লিঙ্গ : মহিলা	BYK2244168 ফটো উপলব্ধ	956 নাম : ৰিতা মনি পিতাৰ নাম: ৰেমানিক সেক ঘৰ নং : ৪৬৬ বয়স : 36 লিঙ্গ : মহিলা	BYK2244179 ফটো উপলব্ধ	957 নাম : মজীমা বেগম স্বামীৰ নাম: হবিবৰ বহমান ঘৰ নং : ৪৬৬ বয়স : 34 লিঙ্গ : মহিলা	BYK0166777 ফটো উপলব্ধ
958 নাম : জেলোখা খাতুন স্বামীৰ নাম: নজৰুল ইছলাম ঘৰ নং : ৪৬৭ বয়স : 63 লিঙ্গ : মহিলা	BYK2244191 ফটো উপলব্ধ	959 নাম : ছাহেবুল ইছলাম পিতাৰ নাম: নজৰুল ইছলাম ঘৰ নং : ৪৬৭ বয়স : 41 লিঙ্গ : পুৰুষ	BYK2244204 ফটো উপলব্ধ	960 নাম : জাহেদুল ইছলাম পিতাৰ নাম: নজৰুল ইছলাম ঘৰ নং : ৪৬৭ বয়স : 39 লিঙ্গ : পুৰুষ	BYK2244215 ফটো উপলব্ধ



961 নাম : ৰফিকা খাতুন স্বামীৰ নাম: ছাহেবুল ইছলাম ঘৰ নং : 467 বয়স : 33 লিঙ্গ : মহিলা	BYK0625848 ফটো উপলব্ধ	962 নাম : নাজমিনা ইয়াছমিন পিতাৰ নাম: নজৰুল ইছলাম ঘৰ নং : 8৬৭ বয়স : 31 লিঙ্গ : মহিলা	BYK2245332 ফটো উপলব্ধ	963 নাম : ইমি বেগম পিতাৰ নাম: দেলোৱাৰ হুছেইন ঘৰ নং : 467 বয়স : 22 লিঙ্গ : মহিলা	DZJ0561985 ফটো উপলব্ধ
964 নাম : ৰফিকুল আলম মাতৃৰ নাম: ৰফিকা খাতুন ঘৰ নং : 467 বয়স : 19 লিঙ্গ : পুৰুষ	KGU0136473 ফটো উপলব্ধ	965 নাম : শুকুৰ জান বেগম স্বামীৰ নাম: মহম্মাদ হুছেইন ঘৰ নং : 8৬৯ বয়স : 60 লিঙ্গ : মহিলা	BYK2244248 ফটো উপলব্ধ	966 নাম : শ্বৰিফুল হুছেইন পিতাৰ নাম: মহম্মাদ হুছেইন ঘৰ নং : 8৬৯ বয়স : 33 লিঙ্গ : পুৰুষ	BYK0378158 ফটো উপলব্ধ
967 নাম : মনিৰুল হুছেইন পিতাৰ নাম: মহম্মাদ হুছেইন ঘৰ নং : 469 বয়স : 32 লিঙ্গ : পুৰুষ	BYK0378307 ফটো উপলব্ধ	968 নাম : ছাহিল হুছেইন পিতাৰ নাম: মহম্মাদ হুছেইন ঘৰ নং : 469 বয়স : 23 লিঙ্গ : পুৰুষ	BYK2064871 ফটো উপলব্ধ	969 নাম : আহিয়া খাতুন স্বামীৰ নাম: মনিৰুল হুছেইন ঘৰ নং : 469 বয়স : 22 লিঙ্গ : মহিলা	BYK2034742 ফটো উপলব্ধ
970 নাম : নাজমা খাতুন স্বামীৰ নাম: বাছিদুল হুছেইন ঘৰ নং : 469 ক বয়স : 25 লিঙ্গ : মহিলা	BYK0577874 ফটো উপলব্ধ	971 নাম : বাছিদুল হুছাইন পিতাৰ নাম: নূৰ হুছাইন ঘৰ নং : 469 ক বয়স : 33 লিঙ্গ : পুৰুষ	DZJ1604019 ফটো উপলব্ধ	S 972 নাম : আমেনা বেগম স্বামীৰ নাম: ছাহেজাহান সেখ ঘৰ নং : 8৬৯ ক বয়স : 32 লিঙ্গ : মহিলা	BYK0326280 ফটো উপলব্ধ
S 973 নাম : ছাহজাহান সেখ পিতাৰ নাম: বাবু সেখ ঘৰ নং : 8৬৯ ক বয়স : 89 লিঙ্গ : পুৰুষ	BYK2244271 ফটো উপলব্ধ	974 নাম : হেলিম উদ্দিন আহমেদ পিতাৰ নাম: ছামচুদ্দিন আহমেদ ঘৰ নং : 89০ বয়স : 65 লিঙ্গ : পুৰুষ	BYK2244293 ফটো উপলব্ধ	975 নাম : এলিজা বেগম স্বামীৰ নাম: হেলিম উদ্দিন আহমেদ ঘৰ নং : 89০ বয়স : 59 লিঙ্গ : মহিলা	BYK2244306 ফটো উপলব্ধ
976 নাম : ছেহনাজ ইয়াছমিন পিতাৰ নাম: হেলিম উদ্দিন আহমেদ ঘৰ নং : 470 বয়স : 30 লিঙ্গ : মহিলা	BYK2245252 ফটো উপলব্ধ	977 নাম : ইৰফান আহমেদ পিতাৰ নাম: হেলিমউদ্দিন আহমেদ ঘৰ নং : 89০ বয়স : 26 লিঙ্গ : পুৰুষ	BYK0326223 ফটো উপলব্ধ	978 নাম : আব্দুল ৰহিম পিতাৰ নাম: ছামচুদ্দিন আহমেদ ঘৰ নং : 89১ বয়স : 56 লিঙ্গ : পুৰুষ	BYK2244317 ফটো উপলব্ধ
979 নাম : জেনিফা বেগম স্বামীৰ নাম: আব্দুল ৰহিম ঘৰ নং : 471 বয়স : 48 লিঙ্গ : মহিলা	KGU0012708 ফটো উপলব্ধ	980 নাম : মঞ্জুৰ আলী পিতাৰ নাম: হাছান আলী ঘৰ নং : 89২ বয়স : 62 লিঙ্গ : পুৰুষ	BYK2244339 ফটো উপলব্ধ	981 নাম : মইনুৰ আলী পিতাৰ নাম: হাছান আলী ঘৰ নং : 89২ বয়স : 60 লিঙ্গ : পুৰুষ	BYK2244340 ফটো উপলব্ধ
982 নাম : পাৰভীন চুলতানা স্বামীৰ নাম: মাৰুফ আলী ঘৰ নং : 89২ বয়স : 59 লিঙ্গ : মহিলা	BYK2244395 ফটো উপলব্ধ	983 নাম : মনচুৰ আলী পিতাৰ নাম: হাছান আলী ঘৰ নং : 89২ বয়স : 58 লিঙ্গ : পুৰুষ	BYK2244351 ফটো উপলব্ধ	984 নাম : মাৰুফ আলী পিতাৰ নাম: হাছান আলী ঘৰ নং : 89২ বয়স : 58 লিঙ্গ : পুৰুষ	BYK2244362 ফটো উপলব্ধ
985 নাম : মুছফিকা সুলতানা স্বামীৰ নাম: মইনুৰ আলী ঘৰ নং : 89২ বয়স : 52 লিঙ্গ : মহিলা	BYK2244384 ফটো উপলব্ধ	986 নাম : নাছিম আহমেদ স্বামীৰ নাম: মনচুৰ আলী ঘৰ নং : 89২ বয়স : 47 লিঙ্গ : মহিলা	BYK2244373 ফটো উপলব্ধ	987 নাম : নাছিম আহমেদ পিতাৰ নাম: মনচুৰ আলী ঘৰ নং : 472 বয়স : 24 লিঙ্গ : পুৰুষ	BYK0488635 ফটো উপলব্ধ
988 নাম : আমান মালিক পিতাৰ নাম: মইনুৰ আলী ঘৰ নং : 472 বয়স : 23 লিঙ্গ : পুৰুষ	BYK2053544 ফটো উপলব্ধ	989 নাম : ছাফিয়ান হানিন তেহজিজ পিতাৰ নাম: মাৰুফ আলী ঘৰ নং : 472 বয়স : 19 লিঙ্গ : মহিলা	KGU0143628 ফটো উপলব্ধ	990 নাম : আমচাৰুন বেগম স্বামীৰ নাম: জিহৰুল ইছলাম ঘৰ নং : 89৫ বয়স : 72 লিঙ্গ : মহিলা	BYK2244408 ফটো উপলব্ধ



991 নাম : আমিৰ ইছলাম পিতাৰ নাম: জাহিৰুল ইছলাম ঘৰ নং : ৪৭৫ বয়স : 53 লিঙ্গ : পুৰুষ	BYK2244419 ফটো উপলব্ধ	992 নাম : চালিমা বেগম স্বামীৰ নাম: আমিৰ ইছলাম ঘৰ নং : ৪৭৫ বয়স : 47 লিঙ্গ : মহিলা	BYK2244431 ফটো উপলব্ধ	993 নাম : বাইহান গালিব ইছলাম পিতাৰ নাম: আমিৰ ইছলাম ঘৰ নং : 475 বয়স : 20 লিঙ্গ : পুৰুষ	KGU0041897 ফটো উপলব্ধ
994 নাম : ছাহজাহান খান পিতাৰ নাম: জাহেৰুদ্দিন আহমেদ ঘৰ নং : ৪৮৮ বয়স : 64 লিঙ্গ : পুৰুষ	BYK2244475 ফটো উপলব্ধ	995 নাম : চফিলা বেগম স্বামীৰ নাম: ছাহজাহান খান ঘৰ নং : ৪৮৮ বয়স : 60 লিঙ্গ : মহিলা	BYK2244486 ফটো উপলব্ধ	# 996 নাম : ছেহনাজ চুলতানা খান পিতাৰ নাম: ছাহজাহান খান ঘৰ নং : ৪৮৮ বয়স : 34 লিঙ্গ : মহিলা	BYK2244497 ফটো উপলব্ধ
997 নাম : লিয়াকত আলী পিতাৰ নাম: এন্টাজ আলী ঘৰ নং : ৫০০ বয়স : 67 লিঙ্গ : পুৰুষ	BYK2244511 ফটো উপলব্ধ	998 নাম : বাবিয়া বেগম স্বামীৰ নাম: লিয়াকত আলী ঘৰ নং : ৫০০ বয়স : 60 লিঙ্গ : মহিলা	BYK2244522 ফটো উপলব্ধ	999 নাম : বেজোৱান আলী পিতাৰ নাম: লিয়াকত আলী ঘৰ নং : ৫০০ বয়স : 42 লিঙ্গ : পুৰুষ	BYK2244533 ফটো উপলব্ধ
1000 নাম : লিলিফা চুলতানা পিতাৰ নাম: লিয়াকত আলী ঘৰ নং : ৫০০ বয়স : 40 লিঙ্গ : মহিলা	BYK2244544 ফটো উপলব্ধ	1001 নাম : বাতুল আলী পিতাৰ নাম: লিয়াকত আলী ঘৰ নং : ৫০০ বয়স : 36 লিঙ্গ : পুৰুষ	BYK2244555 ফটো উপলব্ধ	1002 নাম : আশ্বিয়া খাতুন স্বামীৰ নাম: জাহানুৰ আলী ঘৰ নং : ৫০৩ বয়স : 62 লিঙ্গ : মহিলা	BYK2244566 ফটো উপলব্ধ
1003 নাম : মহিবুল হক পিতাৰ নাম: জাহানুৰ আলী ঘৰ নং : ৫০৩ বয়স : 49 লিঙ্গ : পুৰুষ	BYK2244577 ফটো উপলব্ধ	1004 নাম : জিন্নাত আৰা বেগম স্বামীৰ নাম: মহিবুল হক ঘৰ নং : ৫০৩ বয়স : 46 লিঙ্গ : মহিলা	BYK2244588 ফটো উপলব্ধ	1005 নাম : জাহিদুল ইছলাম পিতাৰ নাম: জাহানুৰ আলী ঘৰ নং : ৫০৩ বয়স : 42 লিঙ্গ : পুৰুষ	BYK2244599 ফটো উপলব্ধ
1006 নাম : চাহিদুল ইছলাম পিতাৰ নাম: জাহানুৰ আলী ঘৰ নং : ৫০৩ বয়স : 41 লিঙ্গ : পুৰুষ	BYK2244602 ফটো উপলব্ধ	1007 নাম : আনিচুল ইছলাম পিতাৰ নাম: জাহানুৰ আলী ঘৰ নং : ৫০৩ বয়স : 38 লিঙ্গ : পুৰুষ	BYK2244613 ফটো উপলব্ধ	1008 নাম : চবনৰ হুছেইন স্বামীৰ নাম: চাহিদুল ইছলাম ঘৰ নং : ৫০৩ বয়স : 35 লিঙ্গ : মহিলা	BYK2244624 ফটো উপলব্ধ
1009 নাম : স্বৰনম ইয়াছমিন চুলতানা স্বামীৰ নাম: জাহিদুল ইছলাম ঘৰ নং : ৫০৩ বয়স : 33 লিঙ্গ : মহিলা	BYK1561951 ফটো উপলব্ধ	1010 নাম : আয়চা বেগম পিতাৰ নাম: আনোৱাৰ হুছেইন ঘৰ নং : 503 বয়স : 31 লিঙ্গ : মহিলা	BYK0105726 ফটো উপলব্ধ	1011 নাম : মাছুকা বেগম পিতাৰ নাম: মহিবুল হক ঘৰ নং : ৫০৩ বয়স : 30 লিঙ্গ : মহিলা	BYK0174359 ফটো উপলব্ধ
1012 নাম : মুচপিকা বেগম পিতাৰ নাম: মহিবুল হক ঘৰ নং : 503 বয়স : 28 লিঙ্গ : মহিলা	BYK0630111 ফটো উপলব্ধ	1013 নাম : জয়েল হক পিতাৰ নাম: মহিবুল হক ঘৰ নং : ৫০৩ বয়স : 25 লিঙ্গ : পুৰুষ	BYK0544411 ফটো উপলব্ধ	1014 নাম : জাহানুৰ হুছেইন পিতাৰ নাম: আনোৱাৰ হুছেইন ঘৰ নং : 503 বয়স : 24 লিঙ্গ : পুৰুষ	BYK0552794 ফটো উপলব্ধ
1015 নাম : জাকিৰ হুছেইন পিতাৰ নাম: আনোৱাৰ হুছেইন ঘৰ নং : ৫০৩ বয়স : 29 লিঙ্গ : পুৰুষ	BYK0638973 ফটো উপলব্ধ	1016 নাম : ৰজিমা বেগম স্বামীৰ নাম: ছাহাবুদ্দিন আলী ঘৰ নং : ৫০৩ বয়স : 32 লিঙ্গ : মহিলা	BYK0174326 ফটো উপলব্ধ	1017 নাম : নূৰ ছাহিল হক পিতাৰ নাম: আব্দুলা আলী ঘৰ নং : 503 বয়স : 24 লিঙ্গ : পুৰুষ	KGU0043273 ফটো উপলব্ধ
1018 নাম : ছাবেৰা বেগম স্বামীৰ নাম: মহম্মদ আলী ঘৰ নং : ৫০৩ বয়স : 62 লিঙ্গ : মহিলা	BYK2244646 ফটো উপলব্ধ	1019 নাম : আনোৱাৰ হুছেইন পিতাৰ নাম: মহম্মদ আলী ঘৰ নং : ৫০৩ বয়স : 57 লিঙ্গ : পুৰুষ	BYK2244737 ফটো উপলব্ধ	1020 নাম : মজিদা বেগম স্বামীৰ নাম: ৰহমান আলী ঘৰ নং : ৫০৩ বয়স : 47 লিঙ্গ : মহিলা	BYK2244691 ফটো উপলব্ধ



1021 নাম : আব্দুলা পিতাৰ নাম: মনতাজ আলী ঘৰ নং : ৫০৩খ বয়স : 47 লিঙ্গ : পুৰুষ	BYK2244668 ফটো উপলব্ধ	1022 নাম : জৰিনা বেগম স্বামীৰ নাম: আনোৱাৰ হুছেন ঘৰ নং : ৫০৩ঘ বয়স : 46 লিঙ্গ : মহিলা	BYK2244748 ফটো উপলব্ধ	1023 নাম : নূৰ চেলিনা বেগম স্বামীৰ নাম: আব্দুলা ঘৰ নং : ৫০৩খ বয়স : 42 লিঙ্গ : মহিলা	BYK2244679 ফটো উপলব্ধ
1024 নাম : চাহাবুদ্দিন আলী পিতাৰ নাম: মহুছন আলী ঘৰ নং : ৫০৩ক বয়স : 36 লিঙ্গ : পুৰুষ	BYK2244657 ফটো উপলব্ধ	1025 নাম : হাচিনা বানু স্বামীৰ নাম: আব্দুল হালিম ঘৰ নং : ৫০৭ বয়স : 62 লিঙ্গ : মহিলা	BYK2244760 ফটো উপলব্ধ	1026 নাম : মঞ্জুৰ হাবিব পিতাৰ নাম: আব্দুল হালিম ঘৰ নং : ৫০৭ বয়স : 40 লিঙ্গ : পুৰুষ	BYK2244793 ফটো উপলব্ধ
1027 নাম : মীৰাজ হাবিব পিতাৰ নাম: আব্দুল হালিম ঘৰ নং : ৫০৭ বয়স : 40 লিঙ্গ : পুৰুষ	BYK2244806 ফটো উপলব্ধ	1028 নাম : মাচুমা চুলতানা স্বামীৰ নাম: মঞ্জুৰ হাবিব ঘৰ নং : ৫০৭ বয়স : 35 লিঙ্গ : মহিলা	BYK0365981 ফটো উপলব্ধ	1029 নাম : ৰূপা জামাল স্বামীৰ নাম: মীৰাজ হাবিব ঘৰ নং : ৫০৭ বয়স : 31 লিঙ্গ : মহিলা	BYK0174698 ফটো উপলব্ধ
1030 নাম : ৰাজি ফাখাতুন স্বামীৰ নাম: চাজিদ উদ্দিন আহমেদ ঘৰ নং : 507 ক বয়স : 29 লিঙ্গ : মহিলা	BYK0422774 ফটো উপলব্ধ	1031 নাম : ইফ তাদল ইছলাম পিতাৰ নাম: নজৰুল ইছলাম ঘৰ নং : 507 খ বয়স : 25 লিঙ্গ : পুৰুষ	BYK0488411 ফটো উপলব্ধ	1032 নাম : ছাবেৰ উদ্দিন আহমেদ পিতাৰ নাম: ছিৰাজউদ্দিন আহমেদ ঘৰ নং : ৫০৭ক বয়স : 73 লিঙ্গ : পুৰুষ	BYK2244817 ফটো উপলব্ধ
1033 নাম : ছাজিদা বেগম স্বামীৰ নাম: ছাবেৰ উদ্দিন আহমেদ ঘৰ নং : ৫০৭ক বয়স : 58 লিঙ্গ : মহিলা	BYK2244828 ফটো উপলব্ধ	1034 নাম : নজৰুল ইসলাম পিতাৰ নাম: জবেদ আলী ঘৰ নং : ৫০৭খ বয়স : 58 লিঙ্গ : পুৰুষ	BYK2244840 ফটো উপলব্ধ	1035 নাম : মবিনা বেগম স্বামীৰ নাম: নজৰুল ইছলাম ঘৰ নং : ৫০৭খ বয়স : 48 লিঙ্গ : মহিলা	BYK2244851 ফটো উপলব্ধ
1036 নাম : ছাজিদ উদ্দিন আহমেদ পিতাৰ নাম: ছাবেৰ উদ্দিন আহমেদ ঘৰ নং : ৫০৭ক বয়স : 39 লিঙ্গ : পুৰুষ	BYK2244839 ফটো উপলব্ধ	S2 1037 নাম : খানম ৰিফাতামান্না পিতাৰ নাম: লিয়াকত হুছেইন ঘৰ নং : ৮৫৯ বয়স : 26 লিঙ্গ : মহিলা	BYK0384024 ফটো উপলব্ধ	1038 নাম : চাইদল ইছলাম পিতাৰ নাম: মুস্তাফা জামান ঘৰ নং : ১২৯৪গ বয়স : 35 লিঙ্গ : পুৰুষ	BYK2244862 ফটো উপলব্ধ
1039 নাম : ওৱাহি আজমী হানিফ হাছান পিতাৰ নাম: আব্দুল বাৰিক ঘৰ নং : ফ্ল্যাট নং-বি6, 6 মহলা বয়স : 41 লিঙ্গ : পুৰুষ	BYK2242957 ফটো উপলব্ধ	1040 নাম : নূৰ আলিয়া ইয়াছমিন মাতৃৰ নাম: নূৰ চাহিদা বেওৱা ঘৰ নং : হাউজ নং 304 বয়স : 26 লিঙ্গ : মহিলা	BYK0545137 ফটো উপলব্ধ	1041 নাম : ফাহিমদা আহমেদ পিতাৰ নাম: আবুল কালাম আজাদ ঘৰ নং : ঘৰ নং 318খন্দ নং 20 বয়স : 21 লিঙ্গ : মহিলা	KGU0019968 ফটো উপলব্ধ
1042 নাম : পিয়ালী দাস পিতাৰ নাম: স্বপন দাস ঘৰ নং : হাউচ নো. 403 ক বয়স : 21 লিঙ্গ : মহিলা	KGU0033860 ফটো উপলব্ধ	1043 নাম : অনপম জ্যোতি দাস পিতাৰ নাম: গৌতম দাস ঘৰ নং : ঘৰ নং 407 খণ্ড নং 30 বয়স : 22 লিঙ্গ : পুৰুষ	BYK1980788 ফটো উপলব্ধ	# 1044 নাম : সন্ধ্যা কুমাৰী স্বামীৰ নাম: শ্ৰীবীন কুমাৰী ঘৰ নং : 408 বয়স : 37 লিঙ্গ : মহিলা	DHL1400313 ফটো উপলব্ধ
1045 নাম : দিক্ষীতা দে পিতাৰ নাম: অলোক দে ঘৰ নং : ঘৰ নং 429 বয়স : 20 লিঙ্গ : মহিলা	KGU0101642 ফটো উপলব্ধ	1046 নাম : ছাবিক মুজতাহিদ আলম পিতাৰ নাম: মুক্তাদিৰ আলম ঘৰ নং : হাউজ নং-446 পাট নং-30 বয়স : 24 লিঙ্গ : পুৰুষ	BYK0488395 ফটো উপলব্ধ	1047 নাম : মনোৰা খাতুন পিতাৰ নাম: আয়নাল হক ঘৰ নং : ঘৰ নং 462 খন্দ নং 20 বয়স : 33 লিঙ্গ : মহিলা	BYK0403287 ফটো উপলব্ধ
1048 নাম : শ্ৰীতি পাল পিতাৰ নাম: শ্যামল পাল ঘৰ নং : পাট নো. 20 বয়স : 22 লিঙ্গ : মহিলা	KGU0048439 ফটো উপলব্ধ				



1049	1	KGU0175513	ফটো উপলব্ধ	নাম : সৌৰভ দে পিতাৰ নাম: সুজিত দে ঘৰ নং : 436 বয়স : 19 লিঙ্গ : পুৰুষ
1050	1	KGU0179333	ফটো উপলব্ধ	নাম : বুখছানা ৰহমান পিতাৰ নাম: নোকিবৰ ৰহমান ঘৰ নং : 352 বয়স : 19 লিঙ্গ : মহিলা
1051	1	KGU0183970	ফটো উপলব্ধ	নাম : ৰাজিফা খাতুন পিতাৰ নাম: ৰাজীৱ আলী ঘৰ নং : 380 বয়স : 20 লিঙ্গ : মহিলা
1052	1	KGU0184887	ফটো উপলব্ধ	নাম : ছালমি ছিদ্দিকা পিতাৰ নাম: মহবুব আলী আহমেদ ঘৰ নং : 355 বয়স : 18 লিঙ্গ : মহিলা
1053	1	KGU0187369	ফটো উপলব্ধ	নাম : অতিছ আহমেদ পিতাৰ নাম: আলাউদ্দিন আহমেদ ঘৰ নং : 370 বয়স : 18 লিঙ্গ : পুৰুষ
1054	1	KGU0195222	ফটো উপলব্ধ	নাম : চামীয়া ইয়াছমিন মাতৃৰ নাম: ছাবিনা চুলতানা ঘৰ নং : 350 বয়স : 18 লিঙ্গ : মহিলা
1055	1	KDH0305276	ফটো উপলব্ধ	নাম : মমিনা বেগম পিতাৰ নাম: ছহৰাব আলী ঘৰ নং : 350 বয়স : 29 লিঙ্গ : মহিলা
1056	1	KGU0201368	ফটো উপলব্ধ	নাম : জনেদ আহমেদ পিতাৰ নাম: ৰাকিবউদ্দিন আহমেদ ঘৰ নং : 316 বয়স : 18 লিঙ্গ : পুৰুষ
1057	1	BYK0357699	ফটো উপলব্ধ	নাম : আছৰুফা খাতুন পিতাৰ নাম: আবুল খায়ের ঘৰ নং : 356 বয়স : 28 লিঙ্গ : মহিলা
1058	1	BYK0343012	ফটো উপলব্ধ	নাম : শ্বৱনম চুলতানা মাতৃৰ নাম: মৰছালিনা বেগম ঘৰ নং : 345 বয়স : 26 লিঙ্গ : মহিলা
1059	1	DBG0309013	ফটো উপলব্ধ	নাম : জেছমিনা বেগম পিতাৰ নাম: নূৰ হুছেন ঘৰ নং : 369 বয়স : 29 লিঙ্গ : মহিলা
#2 1060	1	BYK0007027	ফটো উপলব্ধ	নাম : বেগম ফাৰজানা আহমেদ স্বামীৰ নাম: নোকিব হুছেইন ঘৰ নং : 377 বয়স : 40 লিঙ্গ : মহিলা
1061	1	KGU0208587	ফটো উপলব্ধ	নাম : আৰ্জিনা জামান পিতাৰ নাম: আমানুৰ হক ঘৰ নং : 299 বয়স : 18 লিঙ্গ : মহিলা
1062	1	BYK1143755	ফটো উপলব্ধ	নাম : ৰুবিনা ইয়াছমিন পিতাৰ নাম: মাহিনুৰ ইছলাম ঘৰ নং : 448 বয়স : 31 লিঙ্গ : মহিলা
1063	1	BYK5939322	ফটো উপলব্ধ	নাম : হাচিনা খাতুন পিতাৰ নাম: হাচান আলী ঘৰ নং : 357 বয়স : 47 লিঙ্গ : মহিলা



1064	1	KGU0227017
নাম : মুহছিনা আহমেদ পিতাৰ নাম: গোলাম মুস্তাফা আহমেদ ঘৰ নং : 354 বয়স : 19 লিঙ্গ : মহিলা		
ফটো উপলব্ধ		

#2 1065	1	BYK2339153
নাম : অনিল কুমাৰ নাথ পিতাৰ নাম: পঞ্চানন নাথ ঘৰ নং : 397 ক বয়স : 72 লিঙ্গ : পুৰুষ		
ফটো উপলব্ধ		

1066	1	KGU0228908
নাম : মাজিদুল ইছলাম পিতাৰ নাম: মহিদুল ইছলাম ঘৰ নং : 319 বয়স : 19 লিঙ্গ : পুৰুষ		
ফটো উপলব্ধ		

1067	1	KGU0233437
নাম : আমেনা বেগম স্বামীৰ নাম: চাজাহান সেখ ঘৰ নং : 469 ক বয়স : 34 লিঙ্গ : মহিলা		
ফটো উপলব্ধ		

1068	1	KGU0233288
নাম : একৰাম আলী পিতাৰ নাম: চিৰাজুল হক ঘৰ নং : 294 খ বয়স : 21 লিঙ্গ : পুৰুষ		
ফটো উপলব্ধ		

ভোটাৰৰ সাৰাংশ

A) ভোটাৰৰ সংখ্যা

	তালিকাৰ প্ৰকাৰ	তালিকাৰ চিনাক্তকৰণ	ভোটাৰৰ সংখ্যা				
			পুৰুষ	মহিলা	ওয় লিঙ্গ	মুঠ	
I	মূল তালিকা	মূল তালিকা	বিশেষ সংশোধন, 2026 চনৰ পূৰ্বৰ 2025 চনৰ মূল তালিকাৰ লগত থকা সংযোজন সমূহ একত্ৰিতকৰণ কৰা তালিকা।	501	547	0	1048
II	যোগ তালিকা	পৰিপূৰক 1	বিশেষ সংক্ষিপ্ত সংশোধন, 2026	3	12	0	15
		পৰিপূৰক 2	অনবিচ্ছিন্ন সংশোধন 2026	3	2	0	5
			মুঠ	6	14	0	20
III	বিয়োজন তালিকা	পৰিপূৰক 1	বিশেষ সংক্ষিপ্ত সংশোধন, 2026	6	12	0	18
		পৰিপূৰক 2	অনবিচ্ছিন্ন সংশোধন 2026	2	3	0	5
			মুঠ	8	15	0	23
IV	লিংগ ক্ষেত্ৰত পৰিবৰ্তনৰ বাবে পাৰ্থক্য			1	-1	0	0
এই সংশোধনৰ পিছত ভোটাৰ তালিকাত ভোটাৰৰ মুঠ সংখ্যা (I+II-III+IV)				500	545	0	1045

B) শুধৰনীৰ সংখ্যা

তালিকাৰ প্ৰকাৰ	তালিকাৰ চিনাক্তকৰণ	শুধৰনীৰ সংখ্যা
পৰিপূৰক 1	বিশেষ সংক্ষিপ্ত সংশোধন, 2026	12
পৰিপূৰক 2	অনবিচ্ছিন্ন সংশোধন 2026	8
	মুঠ	20

নিৰ্বাচক পঞ্জীয়ন বিষয়াৰ স্বাক্ষৰ

E-মৃত, S-স্থানান্তৰিত/ বাসস্থান পৰিবৰ্তন, R-প্ৰতিলিপি, M-নিখোজ, Q-অযোগ্য