



ভোটাৰ তালিকা 2026 S03 অসম

বিধানসভা সমষ্টিৰ নম্বৰ, নাম আৰু সংৰক্ষণৰ স্থিতি : 14 - গোৱালপাৰা পূৱ (সাধাৰণ)		খণ্ড নং : 203																			
এই বিধানসভা সমষ্টিত কোন সংসদীয় সমষ্টিৰ অন্তৰ্গত তাৰ নম্বৰ, নাম আৰু সংৰক্ষণ স্থিতি : 2 - ধুবুৰী (সাধাৰণ)																					
1. সংশোধনৰ বিৱৰণ																					
সংশোধনৰ বছৰ	2026	তালিকাৰ চিনাক্তকৰণ																			
ভিত্তি তাৰিখ	01-04-2026	বিশেষ সংশোধন, 2026 চনৰ পূৰ্বৰ 2025 চনৰ মূল তালিকাৰ লগত থকা সংযোজন সমূহ একত্ৰিতকৰণ কৰা তালিকা।																			
সংশোধনৰ প্ৰকাৰ	বিশেষ সংশোধন 2026																				
প্ৰকাশনৰ তাৰিখ	23-03-2026																				
2. খণ্ড আৰু ভোটগ্ৰহন কেন্দ্ৰৰ বিৱৰণ																					
খণ্ডৰ অন্তৰ্গত এলেকা সমূহৰ নম্বৰ আৰু নাম																					
1-১৪৫ মামুদপুৰ ১ম খণ্ড		<table border="1" style="width: 100%; border-collapse: collapse;"> <tr> <td>মূল চহৰ/গাওঁ</td> <td>: মামুদপুৰ ২য় খণ্ড</td> </tr> <tr> <td>ৱাৰ্ড নং</td> <td>:</td> </tr> <tr> <td>ডাকঘৰ</td> <td>: মাটিয়া</td> </tr> <tr> <td>পুলিচ থানা</td> <td>: মাটিয়া</td> </tr> <tr> <td>ব্লক</td> <td>: মাটিয়া</td> </tr> <tr> <td>ৰাজহ চক্ৰ</td> <td>: মাটিয়া</td> </tr> <tr> <td>জিলা</td> <td>: গোৱালপাৰা</td> </tr> <tr> <td>পিনকোড</td> <td>: 783125</td> </tr> </table>				মূল চহৰ/গাওঁ	: মামুদপুৰ ২য় খণ্ড	ৱাৰ্ড নং	:	ডাকঘৰ	: মাটিয়া	পুলিচ থানা	: মাটিয়া	ব্লক	: মাটিয়া	ৰাজহ চক্ৰ	: মাটিয়া	জিলা	: গোৱালপাৰা	পিনকোড	: 783125
মূল চহৰ/গাওঁ	: মামুদপুৰ ২য় খণ্ড																				
ৱাৰ্ড নং	:																				
ডাকঘৰ	: মাটিয়া																				
পুলিচ থানা	: মাটিয়া																				
ব্লক	: মাটিয়া																				
ৰাজহ চক্ৰ	: মাটিয়া																				
জিলা	: গোৱালপাৰা																				
পিনকোড	: 783125																				
3. ভোটগ্ৰহন কেন্দ্ৰৰ বিৱৰণ																					
ভোটগ্ৰহন কেন্দ্ৰৰ নম্বৰ আৰু নাম :		ভোটগ্ৰহন কেন্দ্ৰৰ প্ৰকাৰ (পুৰুষ/মহিলা/সাধাৰণ)		সাধাৰন																	
203 - মামুদপুৰ এম.ই.স্কুল (বাওঁফাল)		খণ্ডৰ অন্তৰ্গত সহায়ক ভোটগ্ৰহন কেন্দ্ৰৰ সংখ্যা :		0																	
ভোটগ্ৰহন কেন্দ্ৰৰ ঠিকনা :																					
মামুদপুৰ এম.ই.স্কুল, বাওঁফাল, গাওঁ-মামুদপুৰ পাৰ্ট ২, ডাকঘৰ-মাটিয়া, থানা-মাটিয়া, জিলা-গোৱালপাৰা, পিন-৭৮৩১২৫																					
4. ভোটাৰৰ সংখ্যা																					
আৰম্ভনি ক্ৰমিক নং	শেষ ক্ৰমিক নং	মুঠ ভোটাৰ																			
নং		পুৰুষ	মহিলা	৩য় লিঙ্গ	মুঠ																
1	965	487	468	0	955																

নিৰ্বাচক পঞ্জীয়ন বিষয়াৰ স্বাক্ষৰ



Nazri Naksha

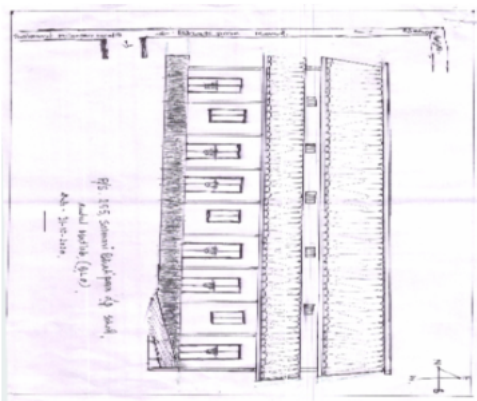

Google Map View



Polling Station Building Front View



ভোটগ্ৰহন কেন্দ্ৰৰ সন্মুখৰ দৃশ্য



Cad View



Key MAP View

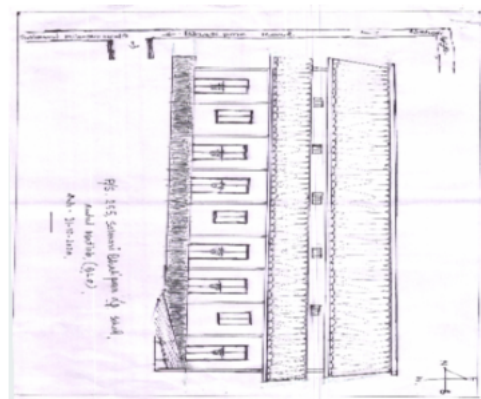



1 নাম : ছামুদ্দিন আহমেদ পিতাৰ নাম: ছিদ্দিক ঘৰ নং : 00 বয়স : 22 লিঙ্গ : পুৰুষ	BYK2018364 ফটো উপলব্ধ	2 নাম : মোজমল হক পিতাৰ নাম: ৰফিকুল ঘৰ নং : 00 বয়স : 22 লিঙ্গ : পুৰুষ	BYK2018398 ফটো উপলব্ধ	3 নাম : চলেমা বেগম স্বামীৰ নাম: জোহীৰুল ঘৰ নং : 00 বয়স : 22 লিঙ্গ : মহিলা	BYK2018489 ফটো উপলব্ধ
S 4 নাম : জয়নাল আক্টেটিন পিতাৰ নাম: শেখ ঘৰ নং : 00 বয়স : 21 লিঙ্গ : পুৰুষ	BYK2018810 ফটো উপলব্ধ	5 নাম : মইনুদ্দিন সেখ পিতাৰ নাম: মোজাম্মেল হক ঘৰ নং : 00 বয়স : 21 লিঙ্গ : পুৰুষ	BYK2021574 ফটো উপলব্ধ	6 নাম : কৰিমুন নেছা স্বামীৰ নাম: নুৰ হক আলী ঘৰ নং : 2 বয়স : 29 লিঙ্গ : মহিলা	BYK0079079 ফটো উপলব্ধ
7 নাম : ৰেহিনা পাৰ্বিন স্বামীৰ নাম: নাজিমদীন ঘৰ নং : 05 বয়স : 22 লিঙ্গ : মহিলা	BYK2018265 ফটো উপলব্ধ	S 8 নাম : চামিম ৰহমান পিতাৰ নাম: ছফিয়ৰ ৰহমান ঘৰ নং : 15 বয়স : 23 লিঙ্গ : মহিলা	BYK0526053 ফটো উপলব্ধ	9 নাম : আব্দুল ৰফিক পিতাৰ নাম: জমিৰ আলী ঘৰ নং : 25 বয়স : 36 লিঙ্গ : পুৰুষ	BYK0654236 ফটো উপলব্ধ
10 নাম : মুকুট আহমেদ পিতাৰ নাম: আব্দুল ৰফিক ঘৰ নং : 25 বয়স : 20 লিঙ্গ : পুৰুষ	KGU0044834 ফটো উপলব্ধ	S2 11 নাম : মফুজা বেগম স্বামীৰ নাম: তাজ ম মণ্ডল ঘৰ নং : 00 বয়স : 39 লিঙ্গ : মহিলা	BYK1694731 ফটো উপলব্ধ	12 নাম : মুনজিলা স্বামীৰ নাম: মফিদুল ইছলাম ঘৰ নং : 34 ক বয়স : 22 লিঙ্গ : মহিলা	BYK1958610 ফটো উপলব্ধ
13 নাম : মফিদুল ইছলাম পিতাৰ নাম: নাছিব উদ্দিন আহমেদ ঘৰ নং : ৩৪ক বয়স : 35 লিঙ্গ : পুৰুষ	BYK1694742 ফটো উপলব্ধ	S 14 নাম : জুল ফিকৰ আলী পিতাৰ নাম: বাহাৰুল ইছলাম ঘৰ নং : ৪০ক বয়স : 34 লিঙ্গ : পুৰুষ	BYK0654202 ফটো উপলব্ধ	15 নাম : মস্তাফিজুৰ ৰহমান পিতাৰ নাম: কামালুদ্দিন ঘৰ নং : ৫৩ বয়স : 35 লিঙ্গ : পুৰুষ	BYK0654160 ফটো উপলব্ধ
16 নাম : কামেনা বেগম স্বামীৰ নাম: মস্তাফিজুৰ ৰহমান ঘৰ নং : 53 বয়স : 30 লিঙ্গ : মহিলা	BYK1652452 ফটো উপলব্ধ	17 নাম : বাহিৰন নেছা স্বামীৰ নাম: জাহিৰ উদ্দিন ঘৰ নং : 90 J বয়স : 56 লিঙ্গ : মহিলা	BYK0350900 ফটো উপলব্ধ	18 নাম : মমিৰুদ্দিন সেখ পিতাৰ নাম: গনি সেখ ঘৰ নং : 18৯ বয়স : 66 লিঙ্গ : পুৰুষ	BYK1695132 ফটো উপলব্ধ
19 নাম : গোল চেহেৰা বেগম স্বামীৰ নাম: মমিৰুদ্দিন সেখ ঘৰ নং : 18৯ বয়স : 59 লিঙ্গ : মহিলা	BYK1695143 ফটো উপলব্ধ	20 নাম : লতিফুৰ ৰহমান পিতাৰ নাম: মমিৰুদ্দিন সেখ ঘৰ নং : 149 বয়স : 36 লিঙ্গ : পুৰুষ	BYK0017653 ফটো উপলব্ধ	21 নাম : লাতিমুল ইছলাম পিতাৰ নাম: মমিৰুদ্দিন সেখ ঘৰ নং : 149 বয়স : 26 লিঙ্গ : পুৰুষ	BYK0477760 ফটো উপলব্ধ
22 নাম : তাজিৰা বেগম পিতাৰ নাম: মমিৰুদ্দিন সেখ মমিৰুদ্দিন সেখ ঘৰ নং : 149 বয়স : 26 লিঙ্গ : মহিলা	BYK0339333 ফটো উপলব্ধ	23 নাম : আৰজিনা বেগম স্বামীৰ নাম: লতিফুৰ ৰহমান ঘৰ নং : 149 বয়স : 20 লিঙ্গ : মহিলা	KGU0153098 ফটো উপলব্ধ	24 নাম : লুটফৰ ৰহমান পিতাৰ নাম: মমিৰুদ্দিন সেখ ঘৰ নং : 149 ক বয়স : 36 লিঙ্গ : পুৰুষ	BYK0017652 ফটো উপলব্ধ
25 নাম : আমিৰন নেছা স্বামীৰ নাম: লুটফৰ ৰহমান ঘৰ নং : 149 ক বয়স : 27 লিঙ্গ : মহিলা	BYK0326207 ফটো উপলব্ধ	26 নাম : ইমান আলী পিতাৰ নাম: কাচেম আলী ঘৰ নং : 1৫০ বয়স : 64 লিঙ্গ : পুৰুষ	BYK1695154 ফটো উপলব্ধ	27 নাম : ৰফিদা বেগম স্বামীৰ নাম: ইমান আলী ঘৰ নং : 1৫০ বয়স : 55 লিঙ্গ : মহিলা	BYK1695165 ফটো উপলব্ধ
28 নাম : ৰৌছন আলম পিতাৰ নাম: ইমান আলী ঘৰ নং : 150 বয়স : 36 লিঙ্গ : পুৰুষ	BYK0017655 ফটো উপলব্ধ	29 নাম : ৰবিউল ইছলাম পিতাৰ নাম: ইমান আলী ঘৰ নং : 150 বয়স : 35 লিঙ্গ : পুৰুষ	BYK0017654 ফটো উপলব্ধ	30 নাম : ছাৰোৱাৰ ৰফিক পিতাৰ নাম: ইমান আলী ঘৰ নং : 1৫০ বয়স : 30 লিঙ্গ : পুৰুষ	BYK0017486 ফটো উপলব্ধ



31 নাম : কাপাশী বেগম স্বামীৰ নাম : ৰবিউল ইছলাম ঘৰ নং : 150 বয়স : 28 লিঙ্গ : মহিলা	BYK0326769 ফটো উপলব্ধ	32 নাম : ছাহিবুল ইছলাম পিতাৰ নাম : ইমান আলী ঘৰ নং : 150 বয়স : 27 লিঙ্গ : পুৰুষ	BYK0478040 ফটো উপলব্ধ	33 নাম : নূৰজাহান বেগম স্বামীৰ নাম : ছাহিবুল ইছলাম ঘৰ নং : 150 বয়স : 24 লিঙ্গ : মহিলা	BYK2063733 ফটো উপলব্ধ
34 নাম : অমৰ আলী পিতাৰ নাম : সাহেজামাল সেখ ঘৰ নং : 1৫১ বয়স : 62 লিঙ্গ : পুৰুষ	BYK1695176 ফটো উপলব্ধ	35 নাম : ছাকেৰা বেগম স্বামীৰ নাম : অমৰ আলী ঘৰ নং : 1৫১ বয়স : 53 লিঙ্গ : মহিলা	BYK1695187 ফটো উপলব্ধ	36 নাম : ওৱাহিদা বেগম পিতাৰ নাম : অমৰ আলী ঘৰ নং : 1৫১ বয়স : 34 লিঙ্গ : মহিলা	BYK1695198 ফটো উপলব্ধ
37 নাম : আব্দুল ছালাম পিতাৰ নাম : অমৰ আলী ঘৰ নং : 1৫১ বয়স : 31 লিঙ্গ : পুৰুষ	BYK0017487 ফটো উপলব্ধ	38 নাম : মিলিফা খানম পিতাৰ নাম : মুকতাৰ আলী ঘৰ নং : 151 বয়স : 27 লিঙ্গ : মহিলা	BYK0400010 ফটো উপলব্ধ	39 নাম : পাৰবিন চুলতানা পিতাৰ নাম : অমৰ আলী ঘৰ নং : 151 বয়স : 20 লিঙ্গ : মহিলা	KGU0002246 ফটো উপলব্ধ
40 নাম : জেনিফা বেগম মাতৃৰ নাম : গোলনেহাৰ বেগম ঘৰ নং : 152 বয়স : 24 লিঙ্গ : মহিলা	BYK1625995 ফটো উপলব্ধ	41 নাম : অমেয়া খাতুন স্বামীৰ নাম : সাহেজামাল সেখ ঘৰ নং : 1৫৩ বয়স : 76 লিঙ্গ : মহিলা	BYK1695223 ফটো উপলব্ধ	42 নাম : বছিৰ আলী পিতাৰ নাম : সাহেজামাল সেখ ঘৰ নং : 1৫৩ বয়স : 52 লিঙ্গ : পুৰুষ	BYK1695234 ফটো উপলব্ধ
43 নাম : জাকিৰ হুছেইন পিতাৰ নাম : সাহেজামাল সেখ ঘৰ নং : 1৫৩ বয়স : 49 লিঙ্গ : পুৰুষ	BYK1695245 ফটো উপলব্ধ	44 নাম : জাহানুৰ সেখ পিতাৰ নাম : সাহেজামাল সেখ ঘৰ নং : 1৫৩ বয়স : 47 লিঙ্গ : পুৰুষ	BYK1695256 ফটো উপলব্ধ	45 নাম : জেচমিনা বেগম স্বামীৰ নাম : জাকিৰ হুছেইন ঘৰ নং : 1৫৩ বয়স : 42 লিঙ্গ : মহিলা	BYK1695267 ফটো উপলব্ধ
46 নাম : হুচেনাৰা বেগম স্বামীৰ নাম : বছিৰ আলী ঘৰ নং : 1৫৩ বয়স : 39 লিঙ্গ : মহিলা	BYK1695278 ফটো উপলব্ধ	47 নাম : মামনি বেগম স্বামীৰ নাম : জাহানুৰ আলী ঘৰ নং : 1৫৩ বয়স : 37 লিঙ্গ : মহিলা	BYK1695289 ফটো উপলব্ধ	48 নাম : নূৰ আলম অন্যান্য : সাহেজামাল সেখ ঘৰ নং : 153 বয়স : 28 লিঙ্গ : পুৰুষ	BYK0340851 ফটো উপলব্ধ
49 নাম : জাহিদা বেগম পিতাৰ নাম : জাকিৰ হুছেইন ঘৰ নং : 1৫৩ বয়স : 26 লিঙ্গ : মহিলা	BYK1605872 ফটো উপলব্ধ	50 নাম : জলিমা বেগম পিতাৰ নাম : জাকিৰ হুছেইন ঘৰ নং : 1৫৩ বয়স : 23 লিঙ্গ : মহিলা	BYK1603869 ফটো উপলব্ধ	51 নাম : খুজব আলী আহমেদ পিতাৰ নাম : বছিৰ আলী ঘৰ নং : 153 বয়স : 21 লিঙ্গ : পুৰুষ	KGU0004432 ফটো উপলব্ধ
52 নাম : গুলফিৰোজা স্বামীৰ নাম : নূৰ আলম ঘৰ নং : 153 বয়স : 21 লিঙ্গ : মহিলা	KGU0120063 ফটো উপলব্ধ	53 নাম : ৰোকেয়া খাতুন স্বামীৰ নাম : আলীফুদ্দিন আহমেদ ঘৰ নং : 1৫৪ বয়স : 59 লিঙ্গ : মহিলা	BYK1695314 ফটো উপলব্ধ	54 নাম : ৰফিকুজ জামান পিতাৰ নাম : আলীফুদ্দিন আহমেদ ঘৰ নং : 1৫৪ বয়স : 43 লিঙ্গ : পুৰুষ	BYK1695336 ফটো উপলব্ধ
55 নাম : আছাদজ জামান পিতাৰ নাম : আলীফুদ্দিন আহমেদ ঘৰ নং : 1৫৪ বয়স : 39 লিঙ্গ : পুৰুষ	BYK1695347 ফটো উপলব্ধ	56 নাম : আতিকুজ জামান পিতাৰ নাম : আলীফুদ্দিন আহমেদ ঘৰ নং : 1৫৪ বয়স : 38 লিঙ্গ : পুৰুষ	BYK1695358 ফটো উপলব্ধ	57 নাম : আকেজা বেগম স্বামীৰ নাম : ৰফিকুজ জামান ঘৰ নং : 154 বয়স : 38 লিঙ্গ : মহিলা	BYK0017656 ফটো উপলব্ধ
58 নাম : আকৰামজ জামান পিতাৰ নাম : আলীফুদ্দিন আহমেদ ঘৰ নং : 1৫৪ বয়স : 31 লিঙ্গ : পুৰুষ	BYK0017488 ফটো উপলব্ধ	59 নাম : জায়দা খাতুন স্বামীৰ নাম : আছাদজ জামান ঘৰ নং : 1৫৪ বয়স : 30 লিঙ্গ : মহিলা	BYK1910107 ফটো উপলব্ধ	60 নাম : হাচিয়া খাতুন স্বামীৰ নাম : হাজী আব্দুল আজিজ ঘৰ নং : 1৫৫ বয়স : 74 লিঙ্গ : মহিলা	BYK1695370 ফটো উপলব্ধ



61 নাম : আব্দুল আলী পিতাৰ নাম: হাজী আব্দুল আজিজ ঘৰ নং : 1৫৫ বয়স : 57 লিঙ্গ : পুৰুষ	BYK1695381 ফটো উপলব্ধ	62 নাম : আব্দুল গফুৰ পিতাৰ নাম: হাজী আব্দুল আজিজ ঘৰ নং : 1৫৫ বয়স : 54 লিঙ্গ : পুৰুষ	BYK1695392 ফটো উপলব্ধ	63 নাম : আব্দুল ৰহিম পিতাৰ নাম: হাজী আব্দুল আজিজ ঘৰ নং : 1৫৫ বয়স : 50 লিঙ্গ : পুৰুষ	BYK1695405 ফটো উপলব্ধ
64 নাম : কমলা খাতুন স্বামীৰ নাম: আব্দুল আলী ঘৰ নং : 1৫৫ বয়স : 47 লিঙ্গ : মহিলা	BYK1695416 ফটো উপলব্ধ	65 নাম : আব্দুল কৰিম পিতাৰ নাম: হাজী আব্দুল আজিজ ঘৰ নং : 1৫৫ বয়স : 43 লিঙ্গ : পুৰুষ	BYK1695427 ফটো উপলব্ধ	66 নাম : জাম্মাতুল আলমা স্বামীৰ নাম: আব্দুল গফুৰ ঘৰ নং : 1৫৫ বয়স : 40 লিঙ্গ : মহিলা	BYK1695438 ফটো উপলব্ধ
67 নাম : আব্দুল জলিল পিতাৰ নাম: আব্দুল আজিজ ঘৰ নং : 1৫৫ বয়স : 39 লিঙ্গ : পুৰুষ	BYK1696748 ফটো উপলব্ধ	68 নাম : ছাহেবা বেগম স্বামীৰ নাম: আব্দুল ৰহিম ঘৰ নং : 1৫৫ বয়স : 38 লিঙ্গ : মহিলা	BYK1695449 ফটো উপলব্ধ	69 নাম : আব্দুল মতিন পিতাৰ নাম: হাজী আব্দুল আজিজ ঘৰ নং : 155 বয়স : 38 লিঙ্গ : পুৰুষ	BYK0017661 ফটো উপলব্ধ
70 নাম : গুল ছাহেবা খাতুন স্বামীৰ নাম: আব্দুল কৰিম ঘৰ নং : 155 বয়স : 25 লিঙ্গ : মহিলা	BYK0460683 ফটো উপলব্ধ	71 নাম : আজমিনা খাতুন স্বামীৰ নাম: আব্দুল জলিল ঘৰ নং : 155 বয়স : 25 লিঙ্গ : মহিলা	BYK0480731 ফটো উপলব্ধ	72 নাম : গাওঁচল আলম পিতাৰ নাম: আব্দুল ৰহিম ঘৰ নং : 155 বয়স : 20 লিঙ্গ : পুৰুষ	KGU0002774 ফটো উপলব্ধ
73 নাম : ছায়াতুন নেছা স্বামীৰ নাম: হাজী ছৈয়দ হুছেইন ঘৰ নং : 1৫৬ বয়স : 79 লিঙ্গ : মহিলা	BYK1695472 ফটো উপলব্ধ	74 নাম : ছানাউল্লা সেখ পিতাৰ নাম: হাজী ছৈয়দ হুছেইন ঘৰ নং : 1৫৬ বয়স : 47 লিঙ্গ : পুৰুষ	BYK1695483 ফটো উপলব্ধ	75 নাম : ছহিদুল ইছলাম পিতাৰ নাম: হাজী ছৈয়দ হুছেইন ঘৰ নং : 156 বয়স : 36 লিঙ্গ : পুৰুষ	BYK0017659 ফটো উপলব্ধ
76 নাম : জাহানাৰা বেগম স্বামীৰ নাম: ছানাউল্লা সেখ ঘৰ নং : 156 বয়স : 36 লিঙ্গ : মহিলা	BYK0017658 ফটো উপলব্ধ	77 নাম : মনোৱাৰা বেগম স্বামীৰ নাম: ছহিদুল ইছলাম ঘৰ নং : 156 বয়স : 21 লিঙ্গ : মহিলা	KGU0023630 ফটো উপলব্ধ	78 নাম : ৰহিমা খাতুন স্বামীৰ নাম: মামিন হুছেইন ঘৰ নং : 1৫৭ বয়স : 66 লিঙ্গ : মহিলা	BYK1695529 ফটো উপলব্ধ
79 নাম : আবুল কালাম আজাদ পিতাৰ নাম: মামিন হুছেইন ঘৰ নং : 1৫৭ বয়স : 56 লিঙ্গ : পুৰুষ	BYK1695530 ফটো উপলব্ধ	80 নাম : আনোৱাৰা বেগম স্বামীৰ নাম: আবুল কালাম আজাদ ঘৰ নং : 1৫৭ বয়স : 48 লিঙ্গ : মহিলা	BYK1695541 ফটো উপলব্ধ	81 নাম : আব্দুল মতলেব পিতাৰ নাম: মামিন হুছেইন ঘৰ নং : 1৫৭ বয়স : 43 লিঙ্গ : পুৰুষ	BYK1695552 ফটো উপলব্ধ
82 নাম : আব্দুল আউবাল পিতাৰ নাম: মামিন হুছেইন ঘৰ নং : 1৫৭ বয়স : 39 লিঙ্গ : পুৰুষ	BYK1695563 ফটো উপলব্ধ	83 নাম : আব্দুল হাশেম পিতাৰ নাম: মামিন হুছেইন ঘৰ নং : 157 বয়স : 36 লিঙ্গ : পুৰুষ	BYK0017660 ফটো উপলব্ধ	84 নাম : আমিৰ মালিক পিতাৰ নাম: আবুল কালাম আজাদ ঘৰ নং : 1৫৭ বয়স : 31 লিঙ্গ : পুৰুষ	BYK1909984 ফটো উপলব্ধ
85 নাম : ৰহিমা খাতুন স্বামীৰ নাম: আব্দুল মতলেব ঘৰ নং : 1৫৭ বয়স : 30 লিঙ্গ : মহিলা	BYK0017489 ফটো উপলব্ধ	86 নাম : আজিজ হাচান পিতাৰ নাম: আবুল কালাম আজাদ ঘৰ নং : 1৫৭ বয়স : 27 লিঙ্গ : পুৰুষ	BYK0261321 ফটো উপলব্ধ	87 নাম : ৰাছিম আকৰাম পিতাৰ নাম: আবুল কালাম আজাদ ঘৰ নং : 157 বয়স : 25 লিঙ্গ : পুৰুষ	BYK0478057 ফটো উপলব্ধ
88 নাম : আনোৱাৰা আহমেদ স্বামীৰ নাম: আব্দুল আউবাল ঘৰ নং : 157 বয়স : 25 লিঙ্গ : মহিলা	BYK0586297 ফটো উপলব্ধ	89 নাম : চানিৱাৰা খাতুন স্বামীৰ নাম: আমিৰ মালিক ঘৰ নং : 157 বয়স : 24 লিঙ্গ : মহিলা	BYK2066736 ফটো উপলব্ধ	90 নাম : হাবিব মোস্তাফা পিতাৰ নাম: আবুল কালাম আজাদ ঘৰ নং : 157 বয়স : 20 লিঙ্গ : পুৰুষ	KGU0148403 ফটো উপলব্ধ



91	BYK1695574	ফটো উপলব্ধ	92	BYK1695596	ফটো উপলব্ধ	93	BYK0017490	ফটো উপলব্ধ
নাম : মজিদা খাতুন স্বামীৰ নাম: আমিৰ আলী ঘৰ নং : ১৫৮ বয়স : 78 লিঙ্গ : মহিলা			নাম : আবুল কালাম আজাদ পিতাৰ নাম: আমিৰ আলী ঘৰ নং : ১৫৮ বয়স : 40 লিঙ্গ : পুৰুষ			নাম : মেবিনা ইয়াছমিন পিতাৰ নাম: আবুল কালাম আজাদ ঘৰ নং : ১৫৮ বয়স : 34 লিঙ্গ : মহিলা		
94	BYK1695610	ফটো উপলব্ধ	95	BYK1695609	ফটো উপলব্ধ	96	BYK0017491	ফটো উপলব্ধ
নাম : জোনফুল নেছা স্বামীৰ নাম: আজিজৰ বহমান ঘৰ নং : ১৫৯ বয়স : 70 লিঙ্গ : মহিলা			নাম : আজিজৰ বহমান পিতাৰ নাম: পানোৰুদ্দিন ঘৰ নং : ১৫৯ বয়স : 65 লিঙ্গ : পুৰুষ			নাম : জাহাঙ্গীৰ আলী পিতাৰ নাম: আজিজৰ বহমান ঘৰ নং : ১৫৯ বয়স : 33 লিঙ্গ : পুৰুষ		
97	BYK0261222	ফটো উপলব্ধ	98	BYK1909995	ফটো উপলব্ধ	99	BYK0054049	ফটো উপলব্ধ
নাম : খোদেজা বেগম পিতাৰ নাম: আজিজৰ বহমান ঘৰ নং : ১৫৯ বয়স : 32 লিঙ্গ : মহিলা			নাম : জোদ্ধাৰ আলী পিতাৰ নাম: আজিজৰ বহমান ঘৰ নং : ১৫৯ বয়স : 30 লিঙ্গ : পুৰুষ			নাম : মনজুৰা বেগম স্বামীৰ নাম: জাহিৰুল হক ঘৰ নং : 159 বয়স : 29 লিঙ্গ : মহিলা		
100	BYK0340422	ফটো উপলব্ধ	101	BYK1693530	ফটো উপলব্ধ	102	BYK1961309	ফটো উপলব্ধ
নাম : জংগে নউচাদ পিতাৰ নাম: আজিজৰ বহমান ঘৰ নং : 159 বয়স : 26 লিঙ্গ : পুৰুষ			নাম : আৰ্জুনা বেগম স্বামীৰ নাম: জংগে নউচাদ ঘৰ নং : 159 বয়স : 23 লিঙ্গ : মহিলা			নাম : ছাবিনা ইয়াছমিন স্বামীৰ নাম: জোদ্ধাৰ আলী ঘৰ নং : 159 বয়স : 23 লিঙ্গ : মহিলা		
103	BYK1695621	ফটো উপলব্ধ	104	BYK1695632	ফটো উপলব্ধ	105	BYK1695643	ফটো উপলব্ধ
নাম : জাহিৰুল হক পিতাৰ নাম: আজিজৰ বহমান ঘৰ নং : 159 ক বয়স : 40 লিঙ্গ : পুৰুষ			নাম : আছিবন বেওৱা স্বামীৰ নাম: পানোৰুদ্দিন সেখ ঘৰ নং : ১৬০ বয়স : 91 লিঙ্গ : মহিলা			নাম : বাহাদুৰ আলী পিতাৰ নাম: পানোৰুদ্দিন সেখ ঘৰ নং : ১৬১ বয়স : 60 লিঙ্গ : পুৰুষ		
106	BYK1695654	ফটো উপলব্ধ	S 107	BYK1704810	ফটো উপলব্ধ	108	BYK0017492	ফটো উপলব্ধ
নাম : ছামেনা খাতুন স্বামীৰ নাম: বাহাদুৰ আলী ঘৰ নং : ১৬১ বয়স : 51 লিঙ্গ : মহিলা			নাম : খলিল সেখ পিতাৰ নাম: ওমৰুদ্দিন সেখ ঘৰ নং : ১৬১ বয়স : 46 লিঙ্গ : পুৰুষ			নাম : বাহমিনা বেগম পিতাৰ নাম: বাহাদুৰ আলী ঘৰ নং : ১৬১ বয়স : 32 লিঙ্গ : মহিলা		
109	BYK0477919	ফটো উপলব্ধ	110	BYK0477943	ফটো উপলব্ধ	111	BYK1998764	ফটো উপলব্ধ
নাম : চামচন নেহাৰ পিতাৰ নাম: বাহাদুৰ আলী ঘৰ নং : 161 বয়স : 28 লিঙ্গ : মহিলা			নাম : জেছমিনা বেগম পিতাৰ নাম: বাহাদুৰ আলী ঘৰ নং : 161 বয়স : 26 লিঙ্গ : মহিলা			নাম : নাৰজিনা বেগম পিতাৰ নাম: বাহাদুৰ আলী ঘৰ নং : 161 বয়স : 24 লিঙ্গ : মহিলা		
112	BYK1998756	ফটো উপলব্ধ	113	BYK1695665	ফটো উপলব্ধ	114	BYK1695676	ফটো উপলব্ধ
নাম : অনামিকা বেগম পিতাৰ নাম: বাহাদুৰ আলী ঘৰ নং : 161 বয়স : 22 লিঙ্গ : মহিলা			নাম : হাচেন আলী পিতাৰ নাম: ওচমান আলী ঘৰ নং : ১৬২ বয়স : 56 লিঙ্গ : পুৰুষ			নাম : আঞ্জুৰা বেগম স্বামীৰ নাম: হাচেন আলী ঘৰ নং : ১৬২ বয়স : 41 লিঙ্গ : মহিলা		
115	BYK0480749	ফটো উপলব্ধ	116	KGU0114546	ফটো উপলব্ধ	117	KGU0056572	ফটো উপলব্ধ
নাম : হামিদুল ইছলাম পিতাৰ নাম: হাচেন আলী ঘৰ নং : 162 বয়স : 25 লিঙ্গ : পুৰুষ			নাম : মৰজিনা বেগম স্বামীৰ নাম: হামিদুল ইছলাম ঘৰ নং : 162 বয়স : 23 লিঙ্গ : মহিলা			নাম : উম্মে খাতুন পিতাৰ নাম: হাচেন আলী ঘৰ নং : 162 বয়স : 22 লিঙ্গ : মহিলা		
# 118	KGU0142596	ফটো উপলব্ধ	119	BYK1695698	ফটো উপলব্ধ	120	BYK1695701	ফটো উপলব্ধ
নাম : আলআক্তাৰ আজমী পিতাৰ নাম: হাচেন আলী ঘৰ নং : 162 বয়স : 19 লিঙ্গ : পুৰুষ			নাম : হাচিনাবান বেওৱা স্বামীৰ নাম: ওচমান আলী ঘৰ নং : ১৬৩ বয়স : 85 লিঙ্গ : মহিলা			নাম : হুছেইন আলী পিতাৰ নাম: ওচমান আলী ঘৰ নং : ১৬৩ বয়স : 52 লিঙ্গ : পুৰুষ		



121 নাম : মজিয়া খাতুন স্বামীৰ নাম: হুছেইন আলী ঘৰ নং : 1৬৩ বয়স : 43 লিঙ্গ : মহিলা	BYK1695723 ফটো উপলব্ধ	122 নাম : মজবুল আলী পিতাৰ নাম: হুছেইন আলী ঘৰ নং : 163 বয়স : 23 লিঙ্গ : পুৰুষ	BYK1696459 ফটো উপলব্ধ	123 নাম : আকবৰ আলী পিতাৰ নাম: ওচমান আলী ঘৰ নং : 163 খ বয়স : 50 লিঙ্গ : পুৰুষ	BYK1695712 ফটো উপলব্ধ
124 নাম : ইয়াৰন নেছা স্বামীৰ নাম: আকবৰ আলী ঘৰ নং : 163 খ বয়স : 40 লিঙ্গ : মহিলা	BYK1695734 ফটো উপলব্ধ	125 নাম : ইমামুল ইছলাম পিতাৰ নাম: আকবৰ আলী ঘৰ নং : 1৬৩খ বয়স : 22 লিঙ্গ : পুৰুষ	BYK1970987 ফটো উপলব্ধ	126 নাম : চাহেবা খাতুন স্বামীৰ নাম: হাকিম আলী ঘৰ নং : 1৬8 বয়স : 44 লিঙ্গ : মহিলা	BYK1695756 ফটো উপলব্ধ
127 নাম : ছামচুল হক পিতাৰ নাম: হাকিম আলী ঘৰ নং : 1৬8 বয়স : 34 লিঙ্গ : পুৰুষ	BYK1695767 ফটো উপলব্ধ	128 নাম : আলিমুদ্দিন আহম্মেদ পিতাৰ নাম: হাকিম আলী ঘৰ নং : 164 বয়স : 29 লিঙ্গ : পুৰুষ	BYK0330548 ফটো উপলব্ধ	129 নাম : আফৰুজা বেগম স্বামীৰ নাম: ছামচুল হক ঘৰ নং : 164 বয়স : 29 লিঙ্গ : মহিলা	BYK0330456 ফটো উপলব্ধ
130 নাম : ছলিমুদ্দিন আহমেদ পিতাৰ নাম: হাকিম আলী ঘৰ নং : 164 বয়স : 29 লিঙ্গ : পুৰুষ	BYK0330449 ফটো উপলব্ধ	131 নাম : ছামৰুদ্দিন সেখ পিতাৰ নাম: হাকিম আলী ঘৰ নং : 164 বয়স : 29 লিঙ্গ : পুৰুষ	BYK0330357 ফটো উপলব্ধ	132 নাম : ছাজেদা বেগম স্বামীৰ নাম: ছামৰুদ্দিন সেক ঘৰ নং : 1৬8 বয়স : 29 লিঙ্গ : মহিলা	BYK0261032 ফটো উপলব্ধ
133 নাম : তাছলিমা বেগম স্বামীৰ নাম: ছলিমুদ্দিন আহমেদ ঘৰ নং : 164 বয়স : 26 লিঙ্গ : মহিলা	BYK0585232 ফটো উপলব্ধ	134 নাম : বানী চুলতানা স্বামীৰ নাম: আলিমুদ্দিন আহমেদ ঘৰ নং : 164 বয়স : 22 লিঙ্গ : মহিলা	BYK1964659 ফটো উপলব্ধ	135 নাম : মফিদুল ইছলাম পিতাৰ নাম: আক্তাৰ হুছেইন ঘৰ নং : 165 বয়স : 34 লিঙ্গ : পুৰুষ	BYK0239285 ফটো উপলব্ধ
136 নাম : ছাহিদা বেগম স্বামীৰ নাম: মফিদুল ইছলাম ঘৰ নং : 165 বয়স : 26 লিঙ্গ : মহিলা	BYK0506873 ফটো উপলব্ধ	137 নাম : জিলাল সেখ পিতাৰ নাম: মজুবুদ্দিন সেখ ঘৰ নং : 1৬৬ বয়স : 51 লিঙ্গ : পুৰুষ	BYK1695778 ফটো উপলব্ধ	138 নাম : আমেনা বেগম স্বামীৰ নাম: জিলাল সেখ ঘৰ নং : 1৬৬ বয়স : 40 লিঙ্গ : মহিলা	BYK1695789 ফটো উপলব্ধ
139 নাম : মোমিনুল আখতাৰ পিতাৰ নাম: জিলাল সেখ ঘৰ নং : 1৬৬ বয়স : 24 লিঙ্গ : পুৰুষ	BYK1970979 ফটো উপলব্ধ	140 নাম : আমিনুল হুছেইন পিতাৰ নাম: জিলাল সেখ ঘৰ নং : 1৬৬ বয়স : 22 লিঙ্গ : পুৰুষ	BYK1970995 ফটো উপলব্ধ	141 নাম : নূৰবকস সেখ পিতাৰ নাম: বুস্তম আলী ঘৰ নং : 1৬৭ বয়স : 55 লিঙ্গ : পুৰুষ	BYK1695790 ফটো উপলব্ধ
142 নাম : লাইলী বেগম স্বামীৰ নাম: নূৰবকস সেখ ঘৰ নং : 1৬৭ বয়স : 41 লিঙ্গ : মহিলা	BYK1695803 ফটো উপলব্ধ	143 নাম : বুতুল আমিন পিতাৰ নাম: নূৰ বকস ঘৰ নং : 1৬৭ বয়স : 27 লিঙ্গ : পুৰুষ	BYK0261412 ফটো উপলব্ধ	144 নাম : ৰাজ্জাকুল হক পিতাৰ নাম: নূৰ বকস সেখ ঘৰ নং : 167 বয়স : 24 লিঙ্গ : পুৰুষ	BYK0613125 ফটো উপলব্ধ
145 নাম : নূৰ ইছলাম সেখ পিতাৰ নাম: বুস্তম আলী ঘৰ নং : 1৬৮ বয়স : 63 লিঙ্গ : পুৰুষ	BYK1695814 ফটো উপলব্ধ	146 নাম : আছিমা খাতুন স্বামীৰ নাম: নূৰ ইছলাম সেখ ঘৰ নং : 1৬৮ বয়স : 54 লিঙ্গ : মহিলা	BYK1695825 ফটো উপলব্ধ	147 নাম : পাৰবিন চুলতানা পিতাৰ নাম: নূৰ ইছলাম ঘৰ নং : 168 বয়স : 29 লিঙ্গ : মহিলা	BYK0060806 ফটো উপলব্ধ
148 নাম : আমেনা খাতুন স্বামীৰ নাম: আলোমচা সেখ ঘৰ নং : 1৬৯ বয়স : 74 লিঙ্গ : মহিলা	BYK1695847 ফটো উপলব্ধ	149 নাম : আহম্মাদ আলী পিতাৰ নাম: আলোমচা সেখ ঘৰ নং : 1৬৯ বয়স : 58 লিঙ্গ : পুৰুষ	BYK1695858 ফটো উপলব্ধ	150 নাম : মিনাৰুদ্দিন সেখ পিতাৰ নাম: আলোমচা সেখ ঘৰ নং : 1৬৯ বয়স : 48 লিঙ্গ : পুৰুষ	BYK1695869 ফটো উপলব্ধ

151 নাম : জালাল উদ্দিন আহমেদ পিতাৰ নাম: আলোমচা সেখ ঘৰ নং : 1৬৯ বয়স : 40 লিঙ্গ : পুৰুষ	BYK1695870 ফটো উপলব্ধ	152 নাম : খালেদা বেগম স্বামীৰ নাম: আহম্মদ আলী ঘৰ নং : 1৬৯ বয়স : 40 লিঙ্গ : মহিলা	BYK1695881 ফটো উপলব্ধ	153 নাম : মেৰিনা বেগম স্বামীৰ নাম: জালাল উদ্দিন আহমেদ ঘৰ নং : 1৬৯ বয়স : 34 লিঙ্গ : মহিলা	BYK1695892 ফটো উপলব্ধ
154 নাম : মনোৱাৰা বেগম স্বামীৰ নাম: মিনাৰু দ্বিন সেখ ঘৰ নং : 1৬৯ বয়স : 34 লিঙ্গ : মহিলা	BYK1695905 ফটো উপলব্ধ	155 নাম : খাইৰুল ইছলাম পিতাৰ নাম: আহম্মদ আলী ঘৰ নং : 169 বয়স : 21 লিঙ্গ : পুৰুষ	KGU0125591 ফটো উপলব্ধ	156 নাম : মহম্মদ আলী পিতাৰ নাম: আলোমচা সেখ ঘৰ নং : 1৭0 বয়স : 62 লিঙ্গ : পুৰুষ	BYK1695927 ফটো উপলব্ধ
157 নাম : ছালেহা খাতুন স্বামীৰ নাম: মহম্মদ আলী ঘৰ নং : 1৭0 বয়স : 52 লিঙ্গ : মহিলা	BYK1695938 ফটো উপলব্ধ	158 নাম : মঞ্জিলা খাতুন পিতাৰ নাম: মহম্মদ আলী ঘৰ নং : 1৭0 বয়স : 35 লিঙ্গ : মহিলা	BYK1695916 ফটো উপলব্ধ	159 নাম : ছহিদুৰ ৰহমান পিতাৰ নাম: মহম্মদ আলী ঘৰ নং : 170 বয়স : 24 লিঙ্গ : পুৰুষ	BYK0618629 ফটো উপলব্ধ
160 নাম : আলিনুৰ বেগম স্বামীৰ নাম: ছহিদুৰ ৰহমান ঘৰ নং : 170 বয়স : 22 লিঙ্গ : মহিলা	BYK1964584 ফটো উপলব্ধ	161 নাম : বক্তজামাল সেখ পিতাৰ নাম: ছহৰ আলী ঘৰ নং : 1৭1 বয়স : 66 লিঙ্গ : পুৰুষ	BYK1695949 ফটো উপলব্ধ	162 নাম : ছাহেৰা খাতুন স্বামীৰ নাম: বক্তজামাল সেখ ঘৰ নং : 1৭1 বয়স : 56 লিঙ্গ : মহিলা	BYK1695950 ফটো উপলব্ধ
163 নাম : ছলিমুদ্দিন সেখ পিতাৰ নাম: বক্তজামাল সেখ ঘৰ নং : 1৭1 বয়স : 47 লিঙ্গ : পুৰুষ	BYK1695961 ফটো উপলব্ধ	164 নাম : বশিদা খাতুন স্বামীৰ নাম: ছলিমুদ্দিন সেখ ঘৰ নং : 1৭1 বয়স : 38 লিঙ্গ : মহিলা	BYK1695972 ফটো উপলব্ধ	165 নাম : ছাহাদুৰ ইছলাম পিতাৰ নাম: বক্তজামাল সেখ ঘৰ নং : 1৭1 বয়স : 37 লিঙ্গ : পুৰুষ	BYK1695983 ফটো উপলব্ধ
166 নাম : ছাবেৰা বেগম স্বামীৰ নাম: চামছুদ্দিন আহমেদ ঘৰ নং : 171 বয়স : 29 লিঙ্গ : মহিলা	BYK0460840 ফটো উপলব্ধ	167 নাম : চামছুদ্দিন আহমেদ পিতাৰ নাম: বক্তজামাল সেখ ঘৰ নং : 171 বয়স : 28 লিঙ্গ : পুৰুষ	BYK0332858 ফটো উপলব্ধ	168 নাম : আৰ্জিনা বেগম স্বামীৰ নাম: ছাহাদুৰ ইছলাম ঘৰ নং : 1৭1 বয়স : 28 লিঙ্গ : মহিলা	BYK0446294 ফটো উপলব্ধ
169 নাম : বদৰজ জামান পিতাৰ নাম: ছলিমুদ্দিন সেখ ঘৰ নং : 171 বয়স : 22 লিঙ্গ : পুৰুষ	KGU0116277 ফটো উপলব্ধ	170 নাম : হালিমা খাতুন স্বামীৰ নাম: ইচলামচাহ সেখ ঘৰ নং : 1৭২ বয়স : 62 লিঙ্গ : মহিলা	BYK1695994 ফটো উপলব্ধ	171 নাম : হবিব ৰহমান পিতাৰ নাম: ইচলামচাহ সেখ ঘৰ নং : 1৭২ বয়স : 52 লিঙ্গ : পুৰুষ	BYK1696000 ফটো উপলব্ধ
172 নাম : হজৰত আলী পিতাৰ নাম: ইছলামচাহ সেখ ঘৰ নং : 1৭২ বয়স : 47 লিঙ্গ : পুৰুষ	BYK1696011 ফটো উপলব্ধ	173 নাম : জবেদা খাতুন স্বামীৰ নাম: হবিব ৰহমান ঘৰ নং : 1৭২ বয়স : 42 লিঙ্গ : মহিলা	BYK1696033 ফটো উপলব্ধ	174 নাম : হকছেৰ আলী পিতাৰ নাম: ইছলামচাহ সেখ ঘৰ নং : 1৭২ বয়স : 42 লিঙ্গ : পুৰুষ	BYK1696022 ফটো উপলব্ধ
175 নাম : হামিদা বেগম স্বামীৰ নাম: হজৰত আলী ঘৰ নং : 1৭২ বয়স : 38 লিঙ্গ : মহিলা	BYK1696044 ফটো উপলব্ধ	176 নাম : হাফিজুৰ ৰহমান পিতাৰ নাম: ইছলাম শাহ ঘৰ নং : 1৭২ বয়স : 38 লিঙ্গ : পুৰুষ	BYK1696055 ফটো উপলব্ধ	177 নাম : তজিয়া বেগম স্বামীৰ নাম: হকছেৰ আলী ঘৰ নং : 1৭২ বয়স : 37 লিঙ্গ : মহিলা	BYK1696066 ফটো উপলব্ধ
178 নাম : ছানিদুল ইছলাম পিতাৰ নাম: হবিব ৰহমান ঘৰ নং : 172 বয়স : 29 লিঙ্গ : পুৰুষ	BYK0333229 ফটো উপলব্ধ	179 নাম : পৰিনা বেগম স্বামীৰ নাম: হাফিজুৰ ৰহমান ঘৰ নং : 172 বয়স : 27 লিঙ্গ : মহিলা	BYK0460816 ফটো উপলব্ধ	180 নাম : ছামিৰ ছুছাইন পিতাৰ নাম: হবিব ৰহমান ঘৰ নং : 172 বয়স : 21 লিঙ্গ : পুৰুষ	KGU0035238 ফটো উপলব্ধ



181 নাম : ছানিয়া মিৰ্জা পিতাৰ নাম : হজৰত আলী ঘৰ নং : 172 বয়স : 19 লিঙ্গ : মহিলা	KGU0134387 ফটো উপলব্ধ	182 নাম : ইছাদ আলী পিতাৰ নাম : ছহৰ আলী ঘৰ নং : 193 বয়স : 66 লিঙ্গ : পুৰুষ	BYK1696077 ফটো উপলব্ধ	183 নাম : অশেনা খাতুন স্বামীৰ নাম : ইছাদ আলী ঘৰ নং : 193 বয়স : 59 লিঙ্গ : মহিলা	BYK1696088 ফটো উপলব্ধ
184 নাম : বমজান আলী পিতাৰ নাম : ইছাদ আলী ঘৰ নং : 193 বয়স : 48 লিঙ্গ : পুৰুষ	BYK1696099 ফটো উপলব্ধ	185 নাম : বশিদুল আলী পিতাৰ নাম : ইছাদ আলী ঘৰ নং : 193 বয়স : 43 লিঙ্গ : পুৰুষ	BYK1696102 ফটো উপলব্ধ	186 নাম : সাহেমা খাতুন স্বামীৰ নাম : বমজান আলী ঘৰ নং : 193 বয়স : 36 লিঙ্গ : মহিলা	BYK1696113 ফটো উপলব্ধ
187 নাম : জোচনা খাতুন স্বামীৰ নাম : বশিদুল আলী ঘৰ নং : 173 বয়স : 29 লিঙ্গ : মহিলা	BYK0064188 ফটো উপলব্ধ	188 নাম : চাহিন আকতাৰ আহমেদ পিতাৰ নাম : বমজান আলী ঘৰ নং : 173 বয়স : 19 লিঙ্গ : পুৰুষ	KGU0134502 ফটো উপলব্ধ	189 নাম : আবিয়া বেওৰা স্বামীৰ নাম : আজাবুদ্দিন সেখ ঘৰ নং : 198 বয়স : 82 লিঙ্গ : মহিলা	BYK1696135 ফটো উপলব্ধ
190 নাম : আৰ্কাচ আলী পিতাৰ নাম : আজাবুদ্দিন সেখ ঘৰ নং : 198 বয়স : 61 লিঙ্গ : পুৰুষ	BYK1696124 ফটো উপলব্ধ	191 নাম : আব্দুল আহাদ পিতাৰ নাম : আজাবুদ্দিন সেখ ঘৰ নং : 198 বয়স : 55 লিঙ্গ : পুৰুষ	BYK1696146 ফটো উপলব্ধ	192 নাম : নবিজান নেছা স্বামীৰ নাম : আৰ্কাছ আলী ঘৰ নং : 198 বয়স : 52 লিঙ্গ : মহিলা	BYK1696157 ফটো উপলব্ধ
193 নাম : মেৰেজা বেগম স্বামীৰ নাম : আব্দুল আহাদ ঘৰ নং : 198 বয়স : 42 লিঙ্গ : মহিলা	BYK1696168 ফটো উপলব্ধ	194 নাম : আমিনুল হক পিতাৰ নাম : আৰ্কাছ আলী ঘৰ নং : 174 বয়স : 29 লিঙ্গ : পুৰুষ	BYK0064477 ফটো উপলব্ধ	195 নাম : জৰফুল বেগম স্বামীৰ নাম : আমিনুল হক ঘৰ নং : 174 বয়স : 22 লিঙ্গ : মহিলা	KGU0116756 ফটো উপলব্ধ
196 নাম : তাৰাভান বেওঁৱা স্বামীৰ নাম : গুলজাৰ আলী ঘৰ নং : 19৫ বয়স : 79 লিঙ্গ : মহিলা	BYK1696179 ফটো উপলব্ধ	197 নাম : আবতালেব আলী পিতাৰ নাম : গুলজাৰ আলী ঘৰ নং : 19৫ বয়স : 60 লিঙ্গ : পুৰুষ	BYK1696180 ফটো উপলব্ধ	198 নাম : ছাহাদৰ হক পিতাৰ নাম : গুলজাৰ আলী ঘৰ নং : 19৫ বয়স : 34 লিঙ্গ : পুৰুষ	BYK1696271 ফটো উপলব্ধ
199 নাম : কাছমিনা বেগম স্বামীৰ নাম : বাহাৰুল ইছলাম ঘৰ নং : 175 বয়স : 26 লিঙ্গ : মহিলা	BYK0340505 ফটো উপলব্ধ	200 নাম : আব্দুল বাৰেক পিতাৰ নাম : গুলজাৰ আলী ঘৰ নং : 175 বয়স : 41 লিঙ্গ : পুৰুষ	BYK1696226 ফটো উপলব্ধ	201 নাম : আলেনৰ বেগম স্বামীৰ নাম : আব্দুল বাৰেক ঘৰ নং : 175 বয়স : 33 লিঙ্গ : মহিলা	BYK1696260 ফটো উপলব্ধ
202 নাম : আব্দুল্লাহ সেখ পিতাৰ নাম : গুলজাৰ আলী ঘৰ নং : 175 বয়স : 42 লিঙ্গ : পুৰুষ	BYK1696215 ফটো উপলব্ধ	203 নাম : আতিফা বেগম স্বামীৰ নাম : আব্দুল্লাহ সেখ ঘৰ নং : 175 বয়স : 40 লিঙ্গ : মহিলা	BYK1696248 ফটো উপলব্ধ	204 নাম : ডালিমুন নেছা স্বামীৰ নাম : কায়ম আলী ঘৰ নং : 175ক (পাৰ্ট নং 251) বয়স : 38 লিঙ্গ : মহিলা	BYK1409569 ফটো উপলব্ধ
205 নাম : আব্দুল কাদের পিতাৰ নাম : গুলজাৰ আলী ঘৰ নং : 175 বয়স : 50 লিঙ্গ : পুৰুষ	BYK1696204 ফটো উপলব্ধ	206 নাম : নাজিৰা বেগম স্বামীৰ নাম : আব্দুল কাদের ঘৰ নং : 175 বয়স : 41 লিঙ্গ : মহিলা	BYK1696237 ফটো উপলব্ধ	207 নাম : নবিউজ জামান পিতাৰ নাম : আব্দুল কাদের ঘৰ নং : 19৫ বয়স : 22 লিঙ্গ : পুৰুষ	BYK1957596 ফটো উপলব্ধ
208 নাম : আজমা ই ছিদ্দিকা পিতাৰ নাম : আব্দুল কাদের ঘৰ নং : 175 বয়স : 20 লিঙ্গ : মহিলা	KGU0025692 ফটো উপলব্ধ	209 নাম : কায়ম আলী পিতাৰ নাম : গুলজাৰ আলী ঘৰ নং : 175 বয়স : 52 লিঙ্গ : পুৰুষ	BYK1696191 ফটো উপলব্ধ	210 নাম : বাহাৰুল ইছলাম পিতাৰ নাম : গুলজাৰ আলী ঘৰ নং : 19৫ বয়স : 37 লিঙ্গ : পুৰুষ	BYK1696259 ফটো উপলব্ধ



211 নাম : কাজিমুদ্দিন সেখ পিতাৰ নাম: আলোফুদ্দিন সেখ ঘৰ নং : ১৭৬ বয়স : 65 লিঙ্গ : পুৰুষ	BYK1696282 ফটো উপলব্ধ	212 নাম : আয়শা খাতুন স্বামীৰ নাম: কাজিমুদ্দিন সেখ ঘৰ নং : ১৭৬ বয়স : 59 লিঙ্গ : মহিলা	BYK1696293 ফটো উপলব্ধ	213 নাম : ইৰছাদ আলী পিতাৰ নাম: কাজিমুদ্দিনসেখ ঘৰ নং : ১৭৬ বয়স : 39 লিঙ্গ : পুৰুষ	BYK1696306 ফটো উপলব্ধ
214 নাম : লুতফৰ বহমান পিতাৰ নাম: কাজিমুদ্দিন সেখ ঘৰ নং : ১৭৬ বয়স : 31 লিঙ্গ : পুৰুষ	BYK0017493 ফটো উপলব্ধ	215 নাম : বিল্লাল সেখ পিতাৰ নাম: আলোফুদ্দিন সেখ ঘৰ নং : ১৭৭ বয়স : 67 লিঙ্গ : পুৰুষ	BYK1696317 ফটো উপলব্ধ	216 নাম : বেগ্লী খাতুন স্বামীৰ নাম: বিল্লাল সেখ ঘৰ নং : ১৭৭ বয়স : 60 লিঙ্গ : মহিলা	BYK1696328 ফটো উপলব্ধ
217 নাম : মজমুল হক পিতাৰ নাম: বিল্লাল সেখ ঘৰ নং : ১৭৭ বয়স : 39 লিঙ্গ : পুৰুষ	BYK1696339 ফটো উপলব্ধ	218 নাম : চফিকুল ইছলাম পিতাৰ নাম: বিল্লাল সেখ ঘৰ নং : 177 বয়স : 26 লিঙ্গ : পুৰুষ	BYK0613208 ফটো উপলব্ধ	219 নাম : ফৰিদা বেগম স্বামীৰ নাম: মজমুল হক ঘৰ নং : 177 বয়স : 24 লিঙ্গ : মহিলা	BYK0531947 ফটো উপলব্ধ
220 নাম : আব্দুল ছবুৰ পিতাৰ নাম: হাচেন আলী ঘৰ নং : ১৭৮ বয়স : 39 লিঙ্গ : পুৰুষ	BYK1696351 ফটো উপলব্ধ	221 নাম : কামিনা খাতুন স্বামীৰ নাম: আব্দুল ছবুৰ ঘৰ নং : ১৭৮ বয়স : 32 লিঙ্গ : মহিলা	BYK0017494 ফটো উপলব্ধ	222 নাম : নুৰ মস্তফা আলী পিতাৰ নাম: গোলাম আলী ঘৰ নং : ১৭৯ বয়স : 62 লিঙ্গ : পুৰুষ	BYK1696384 ফটো উপলব্ধ
223 নাম : উম্মো কুলচুম বেগম স্বামীৰ নাম: নুৰ মস্তফা আলী ঘৰ নং : ১৭৯ বয়স : 50 লিঙ্গ : মহিলা	BYK1696395 ফটো উপলব্ধ	224 নাম : ছাজমিনা ইয়াছমিন পিতাৰ নাম: নুৰ মস্তফা আলী ঘৰ নং : 179 বয়স : 23 লিঙ্গ : মহিলা	BYK0531764 ফটো উপলব্ধ	225 নাম : শ্বামিম নাৱাজ পিতাৰ নাম: নুৰ মস্তফা আলী ঘৰ নং : 179 ক বয়স : 35 লিঙ্গ : পুৰুষ	BYK1696373 ফটো উপলব্ধ
226 নাম : আমিনা বেগম স্বামীৰ নাম: শ্বামিম নাৱাজ ঘৰ নং : 179 ক বয়স : 26 লিঙ্গ : মহিলা	BYK0450742 ফটো উপলব্ধ	227 নাম : তফিজুল আলী পিতাৰ নাম: নুৰুল আমিন ঘৰ নং : ১৮০ বয়স : 45 লিঙ্গ : পুৰুষ	BYK1696420 ফটো উপলব্ধ	228 নাম : জিয়াৰুল আলী পিতাৰ নাম: নুৰুল আমিন ঘৰ নং : ১৮০ বয়স : 39 লিঙ্গ : পুৰুষ	BYK1696442 ফটো উপলব্ধ
229 নাম : ফজিলা বেগম স্বামীৰ নাম: জিয়াৰুল আলী ঘৰ নং : ১৮০ বয়স : 28 লিঙ্গ : মহিলা	BYK0260893 ফটো উপলব্ধ	230 নাম : তাচমিৰা খাতুন স্বামীৰ নাম: তফিজুল আলী ঘৰ নং : 180 বয়স : 26 লিঙ্গ : মহিলা	BYK0444414 ফটো উপলব্ধ	231 নাম : মকবুল হুছেইন পিতাৰ নাম: আবুদ্দিন সেখ ঘৰ নং : ১৮১ বয়স : 57 লিঙ্গ : পুৰুষ	BYK1696475 ফটো উপলব্ধ
232 নাম : চৈয়দৰ বহমান পিতাৰ নাম: আবুদ্দিন সেখ ঘৰ নং : ১৮১ বয়স : 51 লিঙ্গ : পুৰুষ	BYK1696486 ফটো উপলব্ধ	233 নাম : আব্দুল কাদের পিতাৰ নাম: আবুদ্দিন সেখ ঘৰ নং : ১৮১ বয়স : 49 লিঙ্গ : পুৰুষ	BYK1696497 ফটো উপলব্ধ	234 নাম : ছায়োনাৰা বেগম স্বামীৰ নাম: চৈয়দৰ বহমান ঘৰ নং : ১৮১ বয়স : 47 লিঙ্গ : মহিলা	BYK1696522 ফটো উপলব্ধ
235 নাম : মফিয়া বেগম স্বামীৰ নাম: মকবুল হুছেইন ঘৰ নং : ১৮১ বয়স : 42 লিঙ্গ : মহিলা	BYK1696533 ফটো উপলব্ধ	236 নাম : চামনুৰ আলী পিতাৰ নাম: আবুদ্দিন সেখ ঘৰ নং : 181গ বয়স : 44 লিঙ্গ : পুৰুষ	BYK1696500 ফটো উপলব্ধ	237 নাম : মফিদা বেগম স্বামীৰ নাম: চামনুৰ আলী ঘৰ নং : 181গ বয়স : 39 লিঙ্গ : মহিলা	BYK1696544 ফটো উপলব্ধ
238 নাম : ছাদেক আলী পিতাৰ নাম: আবুদ্দিন সেখ ঘৰ নং : ১৮২ বয়স : 62 লিঙ্গ : পুৰুষ	BYK1696555 ফটো উপলব্ধ	239 নাম : গোলভান নেছা স্বামীৰ নাম: ছাদেক আলী ঘৰ নং : ১৮২ বয়স : 57 লিঙ্গ : মহিলা	BYK1696566 ফটো উপলব্ধ	240 নাম : গোলে বহমান পিতাৰ নাম: ছাদেক আলী ঘৰ নং : ১৮২ বয়স : 35 লিঙ্গ : পুৰুষ	BYK1696587 ফটো উপলব্ধ



241 নাম : বাবানাক হুছেইন পিতাৰ নাম: ছাদেক আলী ঘৰ নং : ১৮২ বয়স : 32 লিঙ্গ : পুৰুষ	BYK1910050 ফটো উপলব্ধ	242 নাম : ছবিনা ইয়াচমিন পিতাৰ নাম: ছাদেক আলী ঘৰ নং : 182 বয়স : 27 লিঙ্গ : মহিলা	KGU0067827 ফটো উপলব্ধ	243 নাম : কাছিম আলী পিতাৰ নাম: বাবুৰুদ্দিন সেখ ঘৰ নং : ১৮৩ বয়স : 54 লিঙ্গ : পুৰুষ	BYK1696599 ফটো উপলব্ধ
244 নাম : ৰেজীয়া খাতুন স্বামীৰ নাম: কাছিম আলী ঘৰ নং : ১৮৩ বয়স : 50 লিঙ্গ : মহিলা	BYK1696602 ফটো উপলব্ধ	245 নাম : আব্দুল ওহাব পিতাৰ নাম: বাবুৰুদ্দিন সেখ ঘৰ নং : ১৮৩ বয়স : 46 লিঙ্গ : পুৰুষ	BYK1696613 ফটো উপলব্ধ	246 নাম : ছেবাৰন নেছা স্বামীৰ নাম: আব্দুল ওহাব ঘৰ নং : ১৮৩ বয়স : 39 লিঙ্গ : মহিলা	BYK1696624 ফটো উপলব্ধ
247 নাম : কাছিমিৰা বেগম পিতাৰ নাম: কাছিম আলী ঘৰ নং : ১৮৩ বয়স : 27 লিঙ্গ : মহিলা	BYK0260570 ফটো উপলব্ধ	248 নাম : ৰেজাউল হক পিতাৰ নাম: কাছিম আলী ঘৰ নং : 183 বয়স : 26 লিঙ্গ : পুৰুষ	BYK0531756 ফটো উপলব্ধ	249 নাম : জালালউদ্দিন সেখ পিতাৰ নাম: আব্দুল মুস্তা ঘৰ নং : ১৮৪ বয়স : 87 লিঙ্গ : পুৰুষ	BYK1696657 ফটো উপলব্ধ
250 নাম : ছমিলা খাতুন স্বামীৰ নাম: জালালউদ্দিন সেখ ঘৰ নং : ১৮৪ বয়স : 79 লিঙ্গ : মহিলা	BYK1696668 ফটো উপলব্ধ	251 নাম : ছফিয়ৰ ৰহমান পিতাৰ নাম: জালালউদ্দিন সেখ ঘৰ নং : ১৮৪ বয়স : 52 লিঙ্গ : পুৰুষ	BYK1696679 ফটো উপলব্ধ	252 নাম : ছফিজুল ইছলাম পিতাৰ নাম: জালালউদ্দিন সেখ ঘৰ নং : ১৮৪ বয়স : 43 লিঙ্গ : পুৰুষ	BYK1696680 ফটো উপলব্ধ
253 নাম : আশ্রাফুল ইছলাম পিতাৰ নাম: জালালউদ্দিন সেখ ঘৰ নং : ১৮৪ বয়স : 40 লিঙ্গ : পুৰুষ	BYK1696691 ফটো উপলব্ধ	254 নাম : মজিতন বেগম স্বামীৰ নাম: ছফিজুল ইছলাম ঘৰ নং : ১৮৪ বয়স : 36 লিঙ্গ : মহিলা	BYK1696646 ফটো উপলব্ধ	255 নাম : নুৰেজা বেগম স্বামীৰ নাম: আশ্রাফুল ইছলাম ঘৰ নং : 184 বয়স : 31 লিঙ্গ : মহিলা	BYK0070326 ফটো উপলব্ধ
256 নাম : মালেকা খাতুন স্বামীৰ নাম: কাফিলুদ্দিন সেখ ঘৰ নং : ১৮৫ বয়স : 62 লিঙ্গ : মহিলা	BYK1696704 ফটো উপলব্ধ	257 নাম : মফিদুল ইছলাম পিতাৰ নাম: কাফিলুদ্দিন সেখ ঘৰ নং : ১৮৫ বয়স : 51 লিঙ্গ : পুৰুষ	BYK1696715 ফটো উপলব্ধ	258 নাম : মমতাজ বেগম স্বামীৰ নাম: মফিদুল ইছলাম ঘৰ নং : ১৮৫ বয়স : 44 লিঙ্গ : মহিলা	BYK1696737 ফটো উপলব্ধ
259 নাম : ৰবিউল ইছলাম পিতাৰ নাম: কাফিলুদ্দিন সেখ ঘৰ নং : ১৮৫ বয়স : 43 লিঙ্গ : পুৰুষ	BYK1696726 ফটো উপলব্ধ	260 নাম : সাহেদা বেগম স্বামীৰ নাম: ৰবিউল ইছলাম ঘৰ নং : ১৮৫ বয়স : 32 লিঙ্গ : মহিলা	BYK0017495 ফটো উপলব্ধ	261 নাম : মজিনা খাতুন পিতাৰ নাম: কাফিলুদ্দিন সেখ ঘৰ নং : ১৮৫ বয়স : 26 লিঙ্গ : মহিলা	BYK0449306 ফটো উপলব্ধ
262 নাম : ৰকেয়া ছবনম পিতাৰ নাম: মফিদুল ইছলাম ঘৰ নং : 185 বয়স : 21 লিঙ্গ : মহিলা	KGU0017152 ফটো উপলব্ধ	263 নাম : চাফিনুল মমিন পিতাৰ নাম: মফিদুল ইছলাম ঘৰ নং : 185 বয়স : 20 লিঙ্গ : পুৰুষ	KGU0125609 ফটো উপলব্ধ	264 নাম : হামিদা বেগম স্বামীৰ নাম: বৰ্কাৰ আলী ঘৰ নং : ১৮৬ বয়স : 57 লিঙ্গ : মহিলা	BYK1696782 ফটো উপলব্ধ
265 নাম : আব্দুল হামিদ পিতাৰ নাম: বৰ্কাৰ আলী ঘৰ নং : ১৮৬ বয়স : 41 লিঙ্গ : পুৰুষ	BYK1696793 ফটো উপলব্ধ	266 নাম : জায়দা বেগম স্বামীৰ নাম: আব্দুল হামিদ ঘৰ নং : ১৮৬ বয়স : 35 লিঙ্গ : মহিলা	BYK1696760 ফটো উপলব্ধ	267 নাম : আলোয়াৰা বেগম পিতাৰ নাম: বৰ্কাৰ আলী ঘৰ নং : 186 বয়স : 32 লিঙ্গ : মহিলা	BYK0017662 ফটো উপলব্ধ
268 নাম : আমিৰ হামজা পিতাৰ নাম: বৰ্কাৰ আলী ঘৰ নং : 186 বয়স : 31 লিঙ্গ : পুৰুষ	BYK0071449 ফটো উপলব্ধ	269 নাম : আৰজিনা বেগম স্বামীৰ নাম: আমিৰ হামজা ঘৰ নং : 186 বয়স : 24 লিঙ্গ : মহিলা	BYK0531855 ফটো উপলব্ধ	270 নাম : জবেদা খাতুন স্বামীৰ নাম: জোনাৰ আলী ঘৰ নং : ১৮৭ বয়স : 60 লিঙ্গ : মহিলা	BYK1696817 ফটো উপলব্ধ



271 নাম : আব্দুল জোকাৰ পিতাৰ নাম: জোনাৰ আলী ঘৰ নং : 1৮৭ বয়স : 50 লিঙ্গ : পুৰুষ	BYK1696828 ফটো উপলব্ধ	272 নাম : জহিৰুল ইছলাম পিতাৰ নাম: জোনাৰ আলী ঘৰ নং : 1৮৭ বয়স : 46 লিঙ্গ : পুৰুষ	BYK1696839 ফটো উপলব্ধ	273 নাম : শেৰালী বেগম স্বামীৰ নাম: জহিৰুল ইছলাম ঘৰ নং : 1৮৭ বয়স : 40 লিঙ্গ : মহিলা	BYK1696840 ফটো উপলব্ধ
274 নাম : আজমিৰা বেগম স্বামীৰ নাম: আব্দুল জকাৰ ঘৰ নং : 1৮৭ বয়স : 34 লিঙ্গ : মহিলা	BYK1696851 ফটো উপলব্ধ	275 নাম : জমিৰউদ্দিন আহমেদ পিতাৰ নাম: জোনাৰ আলী ঘৰ নং : 1৮৭ বয়স : 33 লিঙ্গ : পুৰুষ	BYK1696862 ফটো উপলব্ধ	276 নাম : ছাৰজিনা ইয়াছমিন স্বামীৰ নাম: জমিৰ উদ্দিন আহমেদ ঘৰ নং : 187 বয়স : 29 লিঙ্গ : মহিলা	BYK0337378 ফটো উপলব্ধ
277 নাম : জুলফিকাৰ আলী পিতাৰ নাম: জোনাৰ আলী ঘৰ নং : 187 বয়স : 28 লিঙ্গ : পুৰুষ	BYK0072157 ফটো উপলব্ধ	278 নাম : জাইদুল ইছলাম পিতাৰ নাম: জোনাৰ আলী ঘৰ নং : 1৮৭ বয়স : 25 লিঙ্গ : পুৰুষ	BYK0451690 ফটো উপলব্ধ	279 নাম : নূৰনেহাৰ বেগম স্বামীৰ নাম: জুলফিকাৰ আলী ঘৰ নং : 187 বয়স : 23 লিঙ্গ : মহিলা	BYK0570150 ফটো উপলব্ধ
280 নাম : ছালেহা বেগম স্বামীৰ নাম: ইছাবুদ্দিন আহমেদ ঘৰ নং : 1৮৮ বয়স : 56 লিঙ্গ : মহিলা	BYK1696895 ফটো উপলব্ধ	281 নাম : ছফিকুল ইছলাম পিতাৰ নাম: ইছাবুদ্দিন আহমেদ ঘৰ নং : 1৮৮ বয়স : 37 লিঙ্গ : পুৰুষ	BYK1696919 ফটো উপলব্ধ	282 নাম : ছামচুল আলম পিতাৰ নাম: ইছাবুদ্দিন আহমেদ ঘৰ নং : 1৮৮ বয়স : 30 লিঙ্গ : পুৰুষ	BYK1910027 ফটো উপলব্ধ
283 নাম : ছাহিমা বেগম স্বামীৰ নাম: ছফিকুল ইছলাম ঘৰ নং : 188 বয়স : 30 লিঙ্গ : মহিলা	BYK1699009 ফটো উপলব্ধ	284 নাম : ফাৰহান ফাতেমা স্বামীৰ নাম: ইছমাইল হুছেইন ঘৰ নং : 1৮৯ বয়স : 60 লিঙ্গ : মহিলা	BYK1696942 ফটো উপলব্ধ	285 নাম : ফাইজাৰ ইকবাল হুছেইন পিতাৰ নাম: ইছমাইল হুছেইন ঘৰ নং : 1৮৯ বয়স : 31 লিঙ্গ : পুৰুষ	BYK0017496 ফটো উপলব্ধ
286 নাম : গুফৰানা আফৰিন পিতাৰ নাম: ইছমাইল হুছেইন ঘৰ নং : 1৮৯ বয়স : 27 লিঙ্গ : মহিলা	BYK0261420 ফটো উপলব্ধ	287 নাম : দিপ্তান বেগম স্বামীৰ নাম: কলিমুদ্দিন সেখ ঘৰ নং : 1৯০ বয়স : 74 লিঙ্গ : মহিলা	BYK1696964 ফটো উপলব্ধ	288 নাম : দিল মজিদ আলী পিতাৰ নাম: কলিমুদ্দিন সেখ ঘৰ নং : 1৯০ বয়স : 54 লিঙ্গ : পুৰুষ	BYK1696975 ফটো উপলব্ধ
289 নাম : হজৰত আলী পিতাৰ নাম: কলিমুদ্দিন সেখ ঘৰ নং : 1৯০ বয়স : 50 লিঙ্গ : পুৰুষ	BYK1696986 ফটো উপলব্ধ	290 নাম : মেহাৰী বেগম স্বামীৰ নাম: দিল মজিদ আলী ঘৰ নং : 1৯০ বয়স : 48 লিঙ্গ : মহিলা	BYK1696997 ফটো উপলব্ধ	291 নাম : মমেনা খাতুন স্বামীৰ নাম: হজৰত আলী ঘৰ নং : 1৯০ বয়স : 47 লিঙ্গ : মহিলা	BYK1697003 ফটো উপলব্ধ
292 নাম : সহৰতান নেছা পিতাৰ নাম: কলিমুদ্দিন সেখ ঘৰ নং : 1৯০ বয়স : 44 লিঙ্গ : পুৰুষ	BYK1697014 ফটো উপলব্ধ	293 নাম : সোনাতান নেছা স্বামীৰ নাম: নজু সেখ ঘৰ নং : 1৯০ বয়স : 42 লিঙ্গ : মহিলা	BYK1697025 ফটো উপলব্ধ	294 নাম : নবিৰ আলী পিতাৰ নাম: হজৰত আলী ঘৰ নং : 190 বয়স : 29 লিঙ্গ : পুৰুষ	BYK0338467 ফটো উপলব্ধ
295 নাম : ৰবিউল ইছলাম পিতাৰ নাম: হজৰত আলী ঘৰ নং : 190 বয়স : 26 লিঙ্গ : পুৰুষ	BYK0392324 ফটো উপলব্ধ	296 নাম : ৰিপন আলী পিতাৰ নাম: হজৰত আলী ঘৰ নং : 190 বয়স : 23 লিঙ্গ : পুৰুষ	BYK2027738 ফটো উপলব্ধ	297 নাম : আজমা খাতুন স্বামীৰ নাম: ৰবিউল ইছলাম ঘৰ নং : 190 বয়স : 22 লিঙ্গ : মহিলা	BYK2027563 ফটো উপলব্ধ
298 নাম : আনোৱাৰা খাতুন স্বামীৰ নাম: নবিৰ আলী ঘৰ নং : 190 বয়স : 22 লিঙ্গ : মহিলা	BYK2062669 ফটো উপলব্ধ	299 নাম : নাজিমা বেগম স্বামীৰ নাম: ফজিবৰ ৰহমান ঘৰ নং : 190 ক বয়স : 28 লিঙ্গ : মহিলা	BYK0338459 ফটো উপলব্ধ	300 নাম : ৰুমিনা বেগম স্বামীৰ নাম: ফজুল হক ঘৰ নং : 1৯০ ক বয়স : 27 লিঙ্গ : মহিলা	BYK0451674 ফটো উপলব্ধ



301 নাম : হবিবৰ ৰহমান পিতাৰ নাম: খলিল সেখ ঘৰ নং : ১৯০ক বয়স : 65 লিঙ্গ : পুৰুষ	BYK1697058 ফটো উপলব্ধ	302 নাম : ফাতেমা খাতুন স্বামীৰ নাম: হবিবৰ ৰহমান ঘৰ নং : ১৯০ক বয়স : 58 লিঙ্গ : মহিলা	BYK1697069 ফটো উপলব্ধ	303 নাম : ফজিবৰ ৰহমান পিতাৰ নাম: হবিবৰ ৰহমান ঘৰ নং : ১৯০ক বয়স : 37 লিঙ্গ : পুৰুষ	BYK1697047 ফটো উপলব্ধ
304 নাম : ফজল হক পিতাৰ নাম: হবিবৰ ৰহমান ঘৰ নং : ১৯০ক বয়স : 30 লিঙ্গ : পুৰুষ	BYK1909940 ফটো উপলব্ধ	305 নাম : জলিল সেখ পিতাৰ নাম: কোবাদ আলী ঘৰ নং : ১৯১ বয়স : 68 লিঙ্গ : পুৰুষ	BYK1697070 ফটো উপলব্ধ	306 নাম : ইন্নচ আলী পিতাৰ নাম: জলিল সেখ ঘৰ নং : ১৯১ বয়স : 50 লিঙ্গ : পুৰুষ	BYK1697081 ফটো উপলব্ধ
307 নাম : চাহেবা খাতুন স্বামীৰ নাম: ইন্নচ আলী ঘৰ নং : ১৯১ বয়স : 42 লিঙ্গ : মহিলা	BYK1697092 ফটো উপলব্ধ	308 নাম : সায়তান নেছা স্বামীৰ নাম: জলিল সেখ ঘৰ নং : ১৯১ বয়স : 37 লিঙ্গ : মহিলা	BYK1697105 ফটো উপলব্ধ	309 নাম : আকৰামুল হক পিতাৰ নাম: ছিদ্দিক আলী ঘৰ নং : 192 বয়স : 33 লিঙ্গ : পুৰুষ	BYK1697036 ফটো উপলব্ধ
310 নাম : পিঞ্জৰা খাতুন স্বামীৰ নাম: আকৰামুল হক ঘৰ নং : 192 বয়স : 27 লিঙ্গ : মহিলা	BYK1651397 ফটো উপলব্ধ	311 নাম : আবুতালেব পিতাৰ নাম: নুৰু সেখ ঘৰ নং : ১৯৩ বয়স : 63 লিঙ্গ : পুৰুষ	BYK1697127 ফটো উপলব্ধ	312 নাম : ছিদ্দিক আলী পিতাৰ নাম: নুৰু সেখ ঘৰ নং : ১৯৩ বয়স : 60 লিঙ্গ : পুৰুষ	BYK1697116 ফটো উপলব্ধ
313 নাম : বন্ধাৰ আলী পিতাৰ নাম: নুৰু সেখ ঘৰ নং : ১৯৩ বয়স : 54 লিঙ্গ : পুৰুষ	BYK1697138 ফটো উপলব্ধ	314 নাম : বাবেয়া খাতুন স্বামীৰ নাম: ছিদ্দিক আলী ঘৰ নং : ১৯৩ বয়স : 54 লিঙ্গ : মহিলা	BYK1697161 ফটো উপলব্ধ	315 নাম : মনোৱাৰা বেগম স্বামীৰ নাম: আবুতালেব ঘৰ নং : ১৯৩ বয়স : 53 লিঙ্গ : মহিলা	BYK1697172 ফটো উপলব্ধ
316 নাম : নাজিমুদ্দিন আহমেদ পিতাৰ নাম: নুৰুদ্দিন সেখ ঘৰ নং : ১৯৩ বয়স : 52 লিঙ্গ : পুৰুষ	BYK1697149 ফটো উপলব্ধ	317 নাম : আনজুৰা বেগম স্বামীৰ নাম: বন্ধাৰ আলী ঘৰ নং : ১৯৩ বয়স : 47 লিঙ্গ : মহিলা	BYK1697183 ফটো উপলব্ধ	318 নাম : খাইৰুল আলী পিতাৰ নাম: ছিদ্দিক আলী ঘৰ নং : ১৯৩ বয়স : 39 লিঙ্গ : পুৰুষ	BYK1697207 ফটো উপলব্ধ
319 নাম : জিয়াৰুল হক পিতাৰ নাম: আবু তালেব ঘৰ নং : ১৯৩ বয়স : 38 লিঙ্গ : পুৰুষ	BYK1697218 ফটো উপলব্ধ	320 নাম : অমৰ ফাৰুক হুছেইন পিতাৰ নাম: আবু তালেব ঘৰ নং : ১৯৩ বয়স : 33 লিঙ্গ : পুৰুষ	BYK0017497 ফটো উপলব্ধ	321 নাম : আজনুৰা বেগম স্বামীৰ নাম: খাইৰুল আলী ঘৰ নং : 193 বয়স : 28 লিঙ্গ : মহিলা	BYK0460857 ফটো উপলব্ধ
322 নাম : ইলিয়াচ হুছেইন পিতাৰ নাম: আবু তালেব ঘৰ নং : 193 বয়স : 27 লিঙ্গ : পুৰুষ	BYK0338897 ফটো উপলব্ধ	323 নাম : ছাহিনা ইয়াচমিন স্বামীৰ নাম: ইলিয়াচ হুছেইন ঘৰ নং : ১৯৩ বয়স : 26 লিঙ্গ : মহিলা	BYK0440115 ফটো উপলব্ধ	324 নাম : মাহমুদুল হুছেইন পিতাৰ নাম: আবু তালেব ঘৰ নং : 193 বয়স : 26 লিঙ্গ : পুৰুষ	BYK0460790 ফটো উপলব্ধ
325 নাম : ৰমজান আলী পিতাৰ নাম: বন্ধাৰ আলী ঘৰ নং : 193 বয়স : 21 লিঙ্গ : পুৰুষ	BYK2034999 ফটো উপলব্ধ	326 নাম : মজিদা খাতুন স্বামীৰ নাম: খদ্ৰু সেখ ঘৰ নং : 193Ka Mamudpur part -1 বয়স : 56 লিঙ্গ : মহিলা	BYK1697150 ফটো উপলব্ধ	327 নাম : আবিয়া খাতুন স্বামীৰ নাম: ইছমাইল হুছেইন ঘৰ নং : ১৯৪ বয়স : 60 লিঙ্গ : মহিলা	BYK1697230 ফটো উপলব্ধ
328 নাম : ছমছেৰ আলী পিতাৰ নাম: ইছমাইল হুছেইন ঘৰ নং : ১৯৪ বয়স : 46 লিঙ্গ : পুৰুষ	BYK1697241 ফটো উপলব্ধ	329 নাম : আব্দুল আজিজ পিতাৰ নাম: ইছমাইল হুছেইন ঘৰ নং : ১৯৪ বয়স : 42 লিঙ্গ : পুৰুষ	BYK1697263 ফটো উপলব্ধ	330 নাম : খৈফুল বেগম স্বামীৰ নাম: ছমছেৰ আলী ঘৰ নং : ১৯৪ বয়স : 39 লিঙ্গ : মহিলা	BYK1697252 ফটো উপলব্ধ



331 নাম : আতিকুৰ ৰহমান পিতাৰ নাম: ইছমাইন হুছেইন ঘৰ নং : 194 বয়স : 34 লিঙ্গ : পুৰুষ	BYK0338939 ফটো উপলব্ধ	332 নাম : হাছিম খাতুন স্বামীৰ নাম: আব্দুল আজিজ ঘৰ নং : 1৯৪ বয়স : 31 লিঙ্গ : মহিলা	BYK1910118 ফটো উপলব্ধ	333 নাম : ৰবিনা বেগম স্বামীৰ নাম: আতিকুৰ ৰহমান ঘৰ নং : 194 বয়স : 24 লিঙ্গ : মহিলা	BYK2014090 ফটো উপলব্ধ
334 নাম : আব্দুল আহাদ পিতাৰ নাম: আহজুদ্দিন ঘৰ নং : 1৯৫ বয়স : 60 লিঙ্গ : পুৰুষ	BYK1697274 ফটো উপলব্ধ	335 নাম : হাচিনা বেগম স্বামীৰ নাম: আব্দুল আহাদ ঘৰ নং : 1৯৫ বয়স : 49 লিঙ্গ : মহিলা	BYK1697285 ফটো উপলব্ধ	336 নাম : আৰজিনা বেগম পিতাৰ নাম: আব্দুল আহাদ ঘৰ নং : 1৯৫ বয়স : 33 লিঙ্গ : মহিলা	BYK1697296 ফটো উপলব্ধ
337 নাম : হাছান মেহেদি আলম পিতাৰ নাম: আব্দুল আহাদ ঘৰ নং : 195 বয়স : 31 লিঙ্গ : পুৰুষ	BYK0076539 ফটো উপলব্ধ	338 নাম : আব্দুল কালাম পিতাৰ নাম: মমিবুদ্দিন সেখ ঘৰ নং : 1৯৭ বয়স : 54 লিঙ্গ : পুৰুষ	BYK1697321 ফটো উপলব্ধ	339 নাম : আব্দুল কাদের পিতাৰ নাম: মমিবুদ্দিন সেখ ঘৰ নং : 1৯৭ বয়স : 51 লিঙ্গ : পুৰুষ	BYK1697332 ফটো উপলব্ধ
340 নাম : আব্দুল চাহেব সেখ পিতাৰ নাম: মমিবুদ্দিন সেখ ঘৰ নং : 197 বয়স : 48 লিঙ্গ : পুৰুষ	BYK0017651 ফটো উপলব্ধ	341 নাম : জাহানাৰা বেগম স্বামীৰ নাম: আব্দুল কাদের ঘৰ নং : 1৯৭ বয়স : 43 লিঙ্গ : মহিলা	BYK1697343 ফটো উপলব্ধ	342 নাম : জৰিনা খাতুন স্বামীৰ নাম: আব্দুল কালাম ঘৰ নং : 1৯৭ বয়স : 43 লিঙ্গ : মহিলা	BYK1697354 ফটো উপলব্ধ
343 নাম : মঞ্জিলা খাতুন স্বামীৰ নাম: আব্দুল চাহেব সেখ ঘৰ নং : 1৯৭ বয়স : 34 লিঙ্গ : মহিলা	BYK1697309 ফটো উপলব্ধ	344 নাম : জোন ইমাম আকতাৰ পিতাৰ নাম: আব্দুল কাদের ঘৰ নং : 1৯৭ বয়স : 27 লিঙ্গ : পুৰুষ	BYK0261404 ফটো উপলব্ধ	345 নাম : জামিউল মমিন পিতাৰ নাম: আব্দুল কালাম ঘৰ নং : 1৯৭ বয়স : 26 লিঙ্গ : পুৰুষ	BYK0440792 ফটো উপলব্ধ
346 নাম : মঃ আছিক পিতাৰ নাম: আব্দুল কাদের ঘৰ নং : 197 বয়স : 21 লিঙ্গ : পুৰুষ	BYK2033959 ফটো উপলব্ধ	347 নাম : শ্বাহি মিলান পিতাৰ নাম: আব্দুল কালাম ঘৰ নং : 197 বয়স : 21 লিঙ্গ : পুৰুষ	BYK2034643 ফটো উপলব্ধ	348 নাম : চাইফুল ইছলাম পিতাৰ নাম: নওবাহাৰ সেখ ঘৰ নং : 1৯৮ বয়স : 56 লিঙ্গ : পুৰুষ	BYK1697365 ফটো উপলব্ধ
349 নাম : আছলাতুন নেছা স্বামীৰ নাম: চাইফুল ইছলাম ঘৰ নং : 1৯৮ বয়স : 51 লিঙ্গ : মহিলা	BYK1697376 ফটো উপলব্ধ	350 নাম : আছাগৰ আলী পিতাৰ নাম: চাইফুল ইছলাম ঘৰ নং : 1৯৮ বয়স : 31 লিঙ্গ : পুৰুষ	BYK0017498 ফটো উপলব্ধ	351 নাম : জাহিদুল ইছলাম পিতাৰ নাম: চাইফুল ইছলাম ঘৰ নং : 198 বয়স : 25 লিঙ্গ : পুৰুষ	BYK1646520 ফটো উপলব্ধ
352 নাম : চাহিদা খাতুন স্বামীৰ নাম: আছাগৰ আলী ঘৰ নং : 198 বয়স : 25 লিঙ্গ : মহিলা	BYK1694173 ফটো উপলব্ধ	353 নাম : ৰাহুল ইছলাম পিতাৰ নাম: চাইফুল ইছলাম ঘৰ নং : 198 বয়স : 20 লিঙ্গ : পুৰুষ	KGU0012153 ফটো উপলব্ধ	354 নাম : নৰ্মিলা খাতুন স্বামীৰ নাম: নওবাহাৰ সেখ ঘৰ নং : 1৯৯ বয়স : 66 লিঙ্গ : মহিলা	BYK1697398 ফটো উপলব্ধ
355 নাম : আৰ্বাচ আলী পিতাৰ নাম: নওবাহাৰ সেখ ঘৰ নং : 1৯৯ বয়স : 47 লিঙ্গ : পুৰুষ	BYK1697401 ফটো উপলব্ধ	356 নাম : ছকিনা খাতুন স্বামীৰ নাম: আৰ্বাচ আলী ঘৰ নং : 1৯৯ বয়স : 40 লিঙ্গ : মহিলা	BYK1697412 ফটো উপলব্ধ	357 নাম : আতোৰাৰ ৰহমান পিতাৰ নাম: নওবাহাৰ সেখ ঘৰ নং : 1৯৯ বয়স : 39 লিঙ্গ : পুৰুষ	BYK1697423 ফটো উপলব্ধ
358 নাম : ছাজিনাৰা খাতুন স্বামীৰ নাম: তোৰাৰ ৰহমান ঘৰ নং : 199 বয়স : 31 লিঙ্গ : মহিলা	BYK0339887 ফটো উপলব্ধ	359 নাম : শামিম আকতাৰ পিতাৰ নাম: আৰ্বাচ আলী ঘৰ নং : 199 বয়স : 24 লিঙ্গ : পুৰুষ	BYK0613133 ফটো উপলব্ধ	360 নাম : আৰ্জিনা বেগম স্বামীৰ নাম: শামিম আকতাৰ ঘৰ নং : 199 বয়স : 21 লিঙ্গ : মহিলা	KGU0049346 ফটো উপলব্ধ



361 নাম : মজিবৰ বহমান পিতাৰ নাম: আবচাৰ আলী ঘৰ নং : ২০০ বয়স : 41 লিঙ্গ : পুৰুষ	BYK1697445 ফটো উপলব্ধ	362 নাম : সোনাভান নেছা স্বামীৰ নাম: মজিবৰ বহমান ঘৰ নং : ২০০ বয়স : 35 লিঙ্গ : মহিলা	BYK1697456 ফটো উপলব্ধ	363 নাম : আব্দুল আৱাল ABDUL AWAL পিতাৰ নাম: হাজী সোনা বুদ্দিন ঘৰ নং : ২০১ বয়স : 60 লিঙ্গ : পুৰুষ	BYK1697478 ফটো উপলব্ধ
364 নাম : কাশেম আলী পিতাৰ নাম: হাজী সোনা বুদ্দিন ঘৰ নং : ২০১ বয়স : 50 লিঙ্গ : পুৰুষ	BYK1697489 ফটো উপলব্ধ	365 নাম : জেলেখা বেগম স্বামীৰ নাম: আব্দুল আবাল ঘৰ নং : ২০১ বয়স : 47 লিঙ্গ : মহিলা	BYK1697503 ফটো উপলব্ধ	366 নাম : নুৰেজা বেগম স্বামীৰ নাম: কাশেম আলী ঘৰ নং : ২০১ বয়স : 39 লিঙ্গ : মহিলা	BYK1909906 ফটো উপলব্ধ
367 নাম : ৰেজাউল হক পিতাৰ নাম: আব্দুল আৱাল ঘৰ নং : ২০১ বয়স : 30 লিঙ্গ : পুৰুষ	BYK0017499 ফটো উপলব্ধ	368 নাম : ৰবিউল ইছলাম পিতাৰ নাম: আব্দুল আৱাল ঘৰ নং : 201 বয়স : 29 লিঙ্গ : পুৰুষ	BYK0080945 ফটো উপলব্ধ	369 নাম : হালিমা খাতুন স্বামীৰ নাম: ৰেজাউল হক ঘৰ নং : 201 বয়স : 23 লিঙ্গ : মহিলা	BYK1647395 ফটো উপলব্ধ
370 নাম : তিৰফুল নেছা স্বামীৰ নাম: আহাদ আলী ঘৰ নং : ২০২ বয়স : 70 লিঙ্গ : মহিলা	BYK1697525 ফটো উপলব্ধ	371 নাম : আলী আকবৰ সেখ পিতাৰ নাম: আহাদ আলী ঘৰ নং : ২০২ বয়স : 58 লিঙ্গ : পুৰুষ	BYK1697536 ফটো উপলব্ধ	372 নাম : আহমদ আলী পিতাৰ নাম: ঘোতা সেখ ঘৰ নং : ২০২ বয়স : 52 লিঙ্গ : পুৰুষ	BYK1697558 ফটো উপলব্ধ
373 নাম : লাইলী বেগম স্বামীৰ নাম: আলী আকবৰ সেখ ঘৰ নং : ২০২ বয়স : 46 লিঙ্গ : মহিলা	BYK1697547 ফটো উপলব্ধ	374 নাম : ফিৰোজা খাতুন স্বামীৰ নাম: আহমদ আলী ঘৰ নং : ২০২ বয়স : 43 লিঙ্গ : মহিলা	BYK1697569 ফটো উপলব্ধ	375 নাম : ছাইফুল ইছলাম পিতাৰ নাম: আহাদ আলী ঘৰ নং : ২০২ বয়স : 36 লিঙ্গ : পুৰুষ	BYK1697581 ফটো উপলব্ধ
376 নাম : লতফৰ বহমান পিতাৰ নাম: আলী আকবৰ সেখ ঘৰ নং : 202 বয়স : 26 লিঙ্গ : পুৰুষ	BYK0588541 ফটো উপলব্ধ	S 377 নাম : ছাবিনা ইয়াছমিন পিতাৰ নাম: লতফৰ বহমান ঘৰ নং : 202 বয়স : 22 লিঙ্গ : মহিলা	KGU0067439 ফটো উপলব্ধ	378 নাম : ফজল হক পিতাৰ নাম: আহমদ আলী ঘৰ নং : 202 বয়স : 21 লিঙ্গ : পুৰুষ	KGU0090456 ফটো উপলব্ধ
379 নাম : চাহেবা বেওৱা স্বামীৰ নাম: আদম আলী ঘৰ নং : ২০৩ বয়স : 54 লিঙ্গ : মহিলা	BYK1697592 ফটো উপলব্ধ	380 নাম : ছায়াদুৰ বহমান পিতাৰ নাম: আদম আলী ঘৰ নং : ২০৩ বয়স : 38 লিঙ্গ : পুৰুষ	BYK1697605 ফটো উপলব্ধ	381 নাম : আলেনুৰ বেগম পিতাৰ নাম: আদম আলী ঘৰ নং : ২০৩ বয়স : 31 লিঙ্গ : পুৰুষ	BYK0017500 ফটো উপলব্ধ
382 নাম : আলিয়া বেগম স্বামীৰ নাম: ছায়াদুৰ বহমান ঘৰ নং : ২০৩ বয়স : 29 লিঙ্গ : মহিলা	BYK0261511 ফটো উপলব্ধ	383 নাম : মজিবৰ বহমান পিতাৰ নাম: মমিন হুছেইন ঘৰ নং : ২০৫ বয়স : 56 লিঙ্গ : পুৰুষ	BYK1697616 ফটো উপলব্ধ	384 নাম : কাশেমা বেগম স্বামীৰ নাম: মজিবৰ বহমান ঘৰ নং : ২০৫ বয়স : 47 লিঙ্গ : মহিলা	BYK1697627 ফটো উপলব্ধ
385 নাম : ৰেজাকুল হক পিতাৰ নাম: মজিবৰ বহমান ঘৰ নং : 205 বয়স : 26 লিঙ্গ : পুৰুষ	BYK0618678 ফটো উপলব্ধ	386 নাম : আৰিফা খাতুন স্বামীৰ নাম: ৰেজাকুল হক ঘৰ নং : 205 বয়স : 26 লিঙ্গ : মহিলা	BYK0532135 ফটো উপলব্ধ	387 নাম : ৰফিকুল হক পিতাৰ নাম: মজিবৰ বহমান ঘৰ নং : 205 বয়স : 25 লিঙ্গ : পুৰুষ	BYK1948538 ফটো উপলব্ধ
388 নাম : মতকজান নেছা স্বামীৰ নাম: মমিন হুছেইন ঘৰ নং : ২০৬ বয়স : 71 লিঙ্গ : মহিলা	BYK1697649 ফটো উপলব্ধ	389 নাম : মতিয়ৰ বহমান পিতাৰ নাম: মমিন হুছেইন ঘৰ নং : ২০৬ বয়স : 49 লিঙ্গ : পুৰুষ	BYK1697650 ফটো উপলব্ধ	390 নাম : নুৰ নেহাৰ বেগম স্বামীৰ নাম: মতিয়ৰ বহমান ঘৰ নং : ২০৬ বয়স : 42 লিঙ্গ : মহিলা	BYK1697661 ফটো উপলব্ধ



391	MRF7544947	ফটো উপলব্ধ	392	BYK0017501	ফটো উপলব্ধ	393	KGU0142810	ফটো উপলব্ধ
নাম : আজাহাৰ আলী পিতাৰ নাম: জমৈৰ উদ্দিন ঘৰ নং : 206 বয়স : 40 লিঙ্গ : পুৰুষ			নাম : সবেদা বেগম পিতাৰ নাম: মামিৰ হুচেইন ঘৰ নং : 206 বয়স : 36 লিঙ্গ : মহিলা			নাম : নূৰ আকৰাম পিতাৰ নাম: মতিয়ৰ বহমান ঘৰ নং : 206 বয়স : 23 লিঙ্গ : পুৰুষ		
394	BYK1697683	ফটো উপলব্ধ	395	BYK1697694	ফটো উপলব্ধ	396	BYK1697707	ফটো উপলব্ধ
নাম : ছামছুদ্দিন আহমেদ পিতাৰ নাম: সফিয়ৰ বহমান ঘৰ নং : 209 বয়স : 53 লিঙ্গ : পুৰুষ			নাম : বাহিদা বেগম স্বামীৰ নাম: চামছুদ্দিন আহমেদ ঘৰ নং : 209 বয়স : 50 লিঙ্গ : মহিলা			নাম : চামেদুল ইছলাম পিতাৰ নাম: ছফিয়াল সেখ ঘৰ নং : 209 বয়স : 39 লিঙ্গ : পুৰুষ		
397	BYK1697729	ফটো উপলব্ধ	398	BYK1697730	ফটো উপলব্ধ	399	BYK1697718	ফটো উপলব্ধ
নাম : ছাবিনা খাতুন স্বামীৰ নাম: গফুৰ আলী ঘৰ নং : 209 বয়স : 36 লিঙ্গ : মহিলা			নাম : আছমা খাতুন স্বামীৰ নাম: ছামেদুল ইছলাম ঘৰ নং : 209 বয়স : 35 লিঙ্গ : মহিলা			নাম : অম্বিয়া বেগম স্বামীৰ নাম: ছামছুদ্দিন সেখ ঘৰ নং : 209 বয়স : 35 লিঙ্গ : মহিলা		
400	BYK0017502	ফটো উপলব্ধ	401	BYK0392340	ফটো উপলব্ধ	402	BYK0531533	ফটো উপলব্ধ
নাম : আলী হুচেইন পিতাৰ নাম: আব্দুল কাদেৰ ঘৰ নং : 209 বয়স : 32 লিঙ্গ : পুৰুষ			নাম : মোক্তাদিৰ আলী পিতাৰ নাম: হেবজুৰ আলী ঘৰ নং : 207ক বয়স : 26 লিঙ্গ : পুৰুষ			নাম : বাকিবুল হুচেইন মাতৃৰ নাম: বাহিদা বেগম ঘৰ নং : 207 বয়স : 25 লিঙ্গ : পুৰুষ		
403	KGU0090308	ফটো উপলব্ধ	404	KGU0156745	ফটো উপলব্ধ	405	KGU0116004	ফটো উপলব্ধ
নাম : ছাৰজীনা ইয়াছমিন পিতাৰ নাম: চামেদুল ইছলাম ঘৰ নং : 207 বয়স : 20 লিঙ্গ : মহিলা			নাম : কুলছুম বেগম পিতাৰ নাম: আব্দুল কাদেৰ ঘৰ নং : 207 গ বয়স : 19 লিঙ্গ : মহিলা			নাম : আৰজিনা ইয়াচমিন স্বামীৰ নাম: ওহেদুল হুচেইন ঘৰ নং : 207 গ বয়স : 21 লিঙ্গ : মহিলা		
406	BYK1124213	ফটো উপলব্ধ	407	BYK1953876	ফটো উপলব্ধ	408	BYK0532036	ফটো উপলব্ধ
নাম : মাহফজুৰ বহমান পিতাৰ নাম: হেবজুৰ আলী ঘৰ নং : 207ঘ বয়স : 22 লিঙ্গ : পুৰুষ			নাম : ওহেদুল হুচেইন পিতাৰ নাম: আব্দুল কাদেৰ ঘৰ নং : 207 গ বয়স : 27 লিঙ্গ : পুৰুষ			নাম : কুহিমা খাতুন স্বামীৰ নাম: আলী হুচেইন ঘৰ নং : 207 গ বয়স : 24 লিঙ্গ : মহিলা		
409	BYK0570127	ফটো উপলব্ধ	410	BYK0531608	ফটো উপলব্ধ	411	BYK0532184	ফটো উপলব্ধ
নাম : আজিনুৰ ইছলাম পিতাৰ নাম: অফিয়াল সেখ ঘৰ নং : 207 ক বয়স : 24 লিঙ্গ : পুৰুষ			নাম : কচৈৰদ্দিন সেখ পিতাৰ নাম: ছামছুল হক ঘৰ নং : 207 খ বয়স : 27 লিঙ্গ : পুৰুষ			নাম : বেনিয়া খাতুন স্বামীৰ নাম: কহিনুৰ হক ঘৰ নং : 207 খ বয়স : 25 লিঙ্গ : মহিলা		
412	BYK1697763	ফটো উপলব্ধ	D 413	BYK1697741	ফটো উপলব্ধ	414	BYK1697809	ফটো উপলব্ধ
নাম : ছামছুল হক পিতাৰ নাম: শুকুৰ আলী ঘৰ নং : 209খ বয়স : 69 লিঙ্গ : পুৰুষ			নাম : অফিয়াল সেখ পিতাৰ নাম: হুচেইন আলী ঘৰ নং : 209ক বয়স : 64 লিঙ্গ : পুৰুষ			নাম : আব্দুল কাদেৰ পিতাৰ নাম: বোলাল সেখ ঘৰ নং : 209গ বয়স : 62 লিঙ্গ : পুৰুষ		
D 415	BYK1697752	ফটো উপলব্ধ	416	BYK1697810	ফটো উপলব্ধ	417	BYK1697843	ফটো উপলব্ধ
নাম : আয়তান নেছা স্বামীৰ নাম: অফিয়াল সেখ ঘৰ নং : 209ক বয়স : 53 লিঙ্গ : মহিলা			নাম : আমেনা খাতুন স্বামীৰ নাম: আব্দুল কাদেৰ ঘৰ নং : 209গ বয়স : 52 লিঙ্গ : মহিলা			নাম : গফুৰ আলী পিতাৰ নাম: সাদুল্যা সেখ ঘৰ নং : 209ঙ বয়স : 52 লিঙ্গ : পুৰুষ		
418	BYK1697821	ফটো উপলব্ধ	419	BYK1697774	ফটো উপলব্ধ	420	BYK1697832	ফটো উপলব্ধ
নাম : হেবজুৰ আলী পিতাৰ নাম: বোলাল হুচেইন ঘৰ নং : 209ঘ বয়স : 52 লিঙ্গ : পুৰুষ			নাম : জিৰাতুন নেছা স্বামীৰ নাম: ছামছুল হক ঘৰ নং : 209খ বয়স : 51 লিঙ্গ : মহিলা			নাম : মৰিয়ম নেছা স্বামীৰ নাম: হেবজুৰ আলী ঘৰ নং : 209ঘ বয়স : 45 লিঙ্গ : মহিলা		



421 নাম : ছামেনা খাতুন পিতাৰ নাম: ছামছুল হক ঘৰ নং : ২০৭খ বয়স : 42 লিঙ্গ : মহিলা	BYK1697785 ফটো উপলব্ধ	422 নাম : কহিনৰ হক পিতাৰ নাম: চামছুল হক ঘৰ নং : ২০৭খ বয়স : 35 লিঙ্গ : পুৰুষ	BYK1697796 ফটো উপলব্ধ	423 নাম : অমিতুল্লা সেখ পিতাৰ নাম: কদম আলী ঘৰ নং : ২০৮ বয়স : 46 লিঙ্গ : পুৰুষ	BYK1697876 ফটো উপলব্ধ
424 নাম : কাছিবন নেছা স্বামীৰ নাম: অমিতুল্লা সেখ ঘৰ নং : ২০৮ বয়স : 36 লিঙ্গ : মহিলা	BYK1697887 ফটো উপলব্ধ	425 নাম : পৰিমা খাতুন স্বামীৰ নাম: আজাদ আলী ঘৰ নং : ২০৮ বয়স : 27 লিঙ্গ : মহিলা	BYK0261263 ফটো উপলব্ধ	426 নাম : শফিয়াৰ ৰহমান পিতাৰ নাম: অমিতুল্লা সেখ ঘৰ নং : 208 বয়স : 26 লিঙ্গ : পুৰুষ	BYK0618710 ফটো উপলব্ধ
427 নাম : আজিয়াৰ আলী পিতাৰ নাম: অমিতুল্লা সেখ ঘৰ নং : 208 ক বয়স : 35 লিঙ্গ : পুৰুষ	BYK1697865 ফটো উপলব্ধ	428 নাম : আজাদ আলী পিতাৰ নাম: অমিতুল্লা সেখ ঘৰ নং : 208 ক বয়স : 33 লিঙ্গ : পুৰুষ	BYK1697854 ফটো উপলব্ধ	429 নাম : আবেয়া বেগম স্বামীৰ নাম: আজিয়াৰ আলী ঘৰ নং : 208 ক বয়স : 29 লিঙ্গ : মহিলা	BYK0279828 ফটো উপলব্ধ
430 নাম : জৰিমা বেগুঁৱা স্বামীৰ নাম: অমিতুল্লা সেখ ঘৰ নং : ২০৯ বয়স : 58 লিঙ্গ : মহিলা	BYK1697898 ফটো উপলব্ধ	431 নাম : ইউছব আলী পিতাৰ নাম: অমিতুল্লা সেখ ঘৰ নং : ২০৯ বয়স : 27 লিঙ্গ : পুৰুষ	BYK0261305 ফটো উপলব্ধ	432 নাম : কমলা বেগুঁৱা স্বামীৰ নাম: মফিয়াল সেখ ঘৰ নং : ২১০ বয়স : 68 লিঙ্গ : মহিলা	BYK1697912 ফটো উপলব্ধ
433 নাম : কমল হুদা পিতাৰ নাম: মফিয়াল সেখ ঘৰ নং : ২১০ বয়স : 51 লিঙ্গ : পুৰুষ	BYK1697923 ফটো উপলব্ধ	434 নাম : পৰিমা খাতুন স্বামীৰ নাম: কমল হুদা ঘৰ নং : ২১০ বয়স : 44 লিঙ্গ : মহিলা	BYK1697945 ফটো উপলব্ধ	435 নাম : মহিবুল ইছলাম পিতাৰ নাম: মফিয়াল সেখ ঘৰ নং : ২১০ বয়স : 38 লিঙ্গ : পুৰুষ	BYK1697934 ফটো উপলব্ধ
436 নাম : মাহমুদুল হাছান পিতাৰ নাম: কমল হুদা ঘৰ নং : 210 বয়স : 25 লিঙ্গ : পুৰুষ	BYK0340315 ফটো উপলব্ধ	437 নাম : ছুলতানা বেগম স্বামীৰ নাম: মহিবুল ইছলাম ঘৰ নং : 210 বয়স : 22 লিঙ্গ : মহিলা	KGU0054734 ফটো উপলব্ধ	438 নাম : মাহফুজা বেগম পিতাৰ নাম: কমল হুদা ঘৰ নং : 210 বয়স : 20 লিঙ্গ : মহিলা	KGU0004267 ফটো উপলব্ধ
439 নাম : খবিজুদ্দিন সেখ পিতাৰ নাম: মেচৰ সেখ ঘৰ নং : ২১২ বয়স : 66 লিঙ্গ : পুৰুষ	BYK1697956 ফটো উপলব্ধ	440 নাম : মজিদা খাতুন স্বামীৰ নাম: খবিজুদ্দিন সেখ ঘৰ নং : ২১২ বয়স : 55 লিঙ্গ : মহিলা	BYK1697967 ফটো উপলব্ধ	441 নাম : মকিবৰ আলী পিতাৰ নাম: খবিজুদ্দিন সেখ ঘৰ নং : ২১২ বয়স : 46 লিঙ্গ : পুৰুষ	BYK1697978 ফটো উপলব্ধ
442 নাম : মফিদুল ইছলাম পিতাৰ নাম: খবিজুদ্দিন সেখ ঘৰ নং : ২১২ বয়স : 40 লিঙ্গ : পুৰুষ	BYK1697989 ফটো উপলব্ধ	443 নাম : আৰফুল বেগম স্বামীৰ নাম: মকিবৰ আলী ঘৰ নং : ২১২ বয়স : 39 লিঙ্গ : মহিলা	BYK1697990 ফটো উপলব্ধ	444 নাম : মকছেদ আলী পিতাৰ নাম: খবিজুদ্দিন সেখ ঘৰ নং : 212 বয়স : 29 লিঙ্গ : পুৰুষ	BYK0343665 ফটো উপলব্ধ
445 নাম : কফিলা পাৰবিন স্বামীৰ নাম: মফিদুল ইছলাম ঘৰ নং : 212 বয়স : 26 লিঙ্গ : মহিলা	BYK0340125 ফটো উপলব্ধ	446 নাম : নুৰজাহান বেগম স্বামীৰ নাম: মকছেদ আলী ঘৰ নং : 212 বয়স : 22 লিঙ্গ : মহিলা	BYK1123850 ফটো উপলব্ধ	447 নাম : খোদাবকশ সেখ পিতাৰ নাম: হজৰত আলী ঘৰ নং : ২১৪ বয়স : 68 লিঙ্গ : পুৰুষ	BYK1698006 ফটো উপলব্ধ
448 নাম : দিলজান নেছা স্বামীৰ নাম: খোদাবকশ সেখ ঘৰ নং : ২১৪ বয়স : 59 লিঙ্গ : মহিলা	BYK1698017 ফটো উপলব্ধ	449 নাম : মনোৱাৰ হুছেইন পিতাৰ নাম: খোদাবকশ সেখ ঘৰ নং : ২১৪ বয়স : 43 লিঙ্গ : পুৰুষ	BYK1698028 ফটো উপলব্ধ	450 নাম : আনোৱাৰ হুছেইন পিতাৰ নাম: খোদাবকশ সেখ ঘৰ নং : ২১৪ বয়স : 39 লিঙ্গ : পুৰুষ	BYK1698039 ফটো উপলব্ধ



451 নাম : দিলদাৰ আলী পিতাৰ নাম: খোদাবকশ সেখ ঘৰ নং : ২১৪ বয়স : 33 লিঙ্গ : পুৰুষ	BYK0017503 ফটো উপলব্ধ	452 নাম : হামিদা বেগম স্বামীৰ নাম: আনোৱাৰ হুছেইন ঘৰ নং : ২১৪ বয়স : 30 লিঙ্গ : মহিলা	BYK0017504 ফটো উপলব্ধ	453 নাম : সৰিতন নেছা স্বামীৰ নাম: দিলদাৰ আলী ঘৰ নং : 214 বয়স : 25 লিঙ্গ : মহিলা	BYK0531962 ফটো উপলব্ধ
454 নাম : ছামচন নেছাৰ স্বামীৰ নাম: মনোৱাৰ হুছেইন ঘৰ নং : ২১৪ক বয়স : 30 লিঙ্গ : মহিলা	BYK0570200 ফটো উপলব্ধ	455 নাম : জালালউদ্দিন সেখ পিতাৰ নাম: হজৰত আলী ঘৰ নং : ২১৫ বয়স : 59 লিঙ্গ : পুৰুষ	BYK1698040 ফটো উপলব্ধ	456 নাম : নবিজান নেছা স্বামীৰ নাম: জালালউদ্দিন সেখ ঘৰ নং : ২১৫ বয়স : 50 লিঙ্গ : মহিলা	BYK1698051 ফটো উপলব্ধ
457 নাম : নাজিমুদ্দিন সেখ পিতাৰ নাম: জালালউদ্দিন সেখ ঘৰ নং : ২১৫ বয়স : 32 লিঙ্গ : পুৰুষ	BYK0017505 ফটো উপলব্ধ	458 নাম : আমেনা খাতুন পিতাৰ নাম: জালাল উদ্দিন সেখ ঘৰ নং : ২১৫ বয়স : 28 লিঙ্গ : মহিলা	BYK0260901 ফটো উপলব্ধ	459 নাম : আজিজুৰ বহমান পিতাৰ নাম: জালালউদ্দিন সেখ ঘৰ নং : 215 বয়স : 25 লিঙ্গ : পুৰুষ	BYK0340810 ফটো উপলব্ধ
460 নাম : বেহেনা পাৰবিন স্বামীৰ নাম: নাজিমুদ্দিন সেখ ঘৰ নং : 215 বয়স : 22 লিঙ্গ : মহিলা	BYK2063956 ফটো উপলব্ধ	461 নাম : জিনাৰুল ইছলাম পিতাৰ নাম: মাদ্রী সেখ ঘৰ নং : 216 বয়স : 29 লিঙ্গ : পুৰুষ	BYK0280826 ফটো উপলব্ধ	462 নাম : ৰহিদা বেগম স্বামীৰ নাম: জিনাৰুল ইছলাম ঘৰ নং : 216 বয়স : 25 লিঙ্গ : মহিলা	BYK0618744 ফটো উপলব্ধ
463 নাম : আব্দুল কাদেৰ পিতাৰ নাম: হাজী সোনাৰুদ্দিন ঘৰ নং : ২১৭ বয়স : 69 লিঙ্গ : পুৰুষ	BYK1698062 ফটো উপলব্ধ	464 নাম : ৰোকেয়া খাতুন স্বামীৰ নাম: আব্দুল কাদেৰ ঘৰ নং : ২১৭ বয়স : 56 লিঙ্গ : মহিলা	BYK1698073 ফটো উপলব্ধ	465 নাম : আব্দুল ওৱাকিল আলী পিতাৰ নাম: আব্দুল কাদেৰ ঘৰ নং : ২১৭ বয়স : 36 লিঙ্গ : পুৰুষ	BYK1698095 ফটো উপলব্ধ
466 নাম : আবুল ফজল পিতাৰ নাম: আব্দুল কাদেৰ ঘৰ নং : 217 বয়স : 30 লিঙ্গ : পুৰুষ	BYK0088757 ফটো উপলব্ধ	467 নাম : বাহাৰুল ইছলাম পিতাৰ নাম: ছিদ্দিক আলী ঘৰ নং : 217গ বয়স : 36 লিঙ্গ : পুৰুষ	BYK0017506 ফটো উপলব্ধ	468 নাম : ছাহাদত আলী পিতাৰ নাম: ছিদ্দিক আলী ঘৰ নং : 217গ বয়স : 29 লিঙ্গ : পুৰুষ	BYK0088658 ফটো উপলব্ধ
469 নাম : আবদৰ বেজ্জাক পিতাৰ নাম: আব্দুল কাদেৰ ঘৰ নং : 217খ বয়স : 38 লিঙ্গ : পুৰুষ	BYK1698084 ফটো উপলব্ধ	470 নাম : আনজুমা খাতুন স্বামীৰ নাম: আব্দুল বেজ্জাক ঘৰ নং : 217খ বয়স : 34 লিঙ্গ : মহিলা	BYK0344317 ফটো উপলব্ধ	D 471 নাম : ছিদ্দিক আলী পিতাৰ নাম: আক্ৰাছ আলী ঘৰ নং : ২১৭ক বয়স : 58 লিঙ্গ : পুৰুষ	BYK1698108 ফটো উপলব্ধ
D 472 নাম : বাহাৰজান নেছা স্বামীৰ নাম: ছিদ্দিক আলী ঘৰ নং : ২১৭ক বয়স : 46 লিঙ্গ : মহিলা	BYK1698119 ফটো উপলব্ধ	473 নাম : মাদ্রী সেখ পিতাৰ নাম: হজৰত আলী ঘৰ নং : ২১৮ বয়স : 63 লিঙ্গ : পুৰুষ	BYK1698120 ফটো উপলব্ধ	474 নাম : পমেলা নেছা স্বামীৰ নাম: মাদ্রী সেখ ঘৰ নং : ২১৮ বয়স : 51 লিঙ্গ : মহিলা	BYK1698131 ফটো উপলব্ধ
475 নাম : জান্নাতুল ইছলাম পিতাৰ নাম: মাদ্রী সেখ ঘৰ নং : ২১৮ বয়স : 38 লিঙ্গ : পুৰুষ	BYK1698142 ফটো উপলব্ধ	476 নাম : বুনমনি বেগম স্বামীৰ নাম: জান্নাতুল ইছলাম ঘৰ নং : ২১৮ বয়স : 33 লিঙ্গ : মহিলা	BYK1574307 ফটো উপলব্ধ	477 নাম : মিনাৰুল ইছলাম পিতাৰ নাম: মাদ্রী সেখ ঘৰ নং : ২১৮ বয়স : 32 লিঙ্গ : পুৰুষ	BYK0017507 ফটো উপলব্ধ
478 নাম : পাৰবিন বেগম স্বামীৰ নাম: মিনাৰুল ইছলাম ঘৰ নং : 218 বয়স : 24 লিঙ্গ : মহিলা	BYK0552075 ফটো উপলব্ধ	479 নাম : হাজিৰন নেছা স্বামীৰ নাম: আজিমুদ্দিন সেখ ঘৰ নং : ২১৯ বয়স : 75 লিঙ্গ : মহিলা	BYK1698200 ফটো উপলব্ধ	480 নাম : মহিবুল ইছলাম পিতাৰ নাম: আজিমুদ্দিন সেখ ঘৰ নং : ২১৯ বয়স : 37 লিঙ্গ : পুৰুষ	BYK1698153 ফটো উপলব্ধ



481 নাম : তছলিমা বেগম স্বামীৰ নাম : মহিবুল ইছলাম ঘৰ নং : 219 বয়স : 23 লিঙ্গ : মহিলা	BYK0531814 ফটো উপলব্ধ	482 নাম : মাহমুদ আলী পিতাৰ নাম : আজিমুদ্দিন সেখ ঘৰ নং : 219গ বয়স : 38 লিঙ্গ : পুৰুষ	BYK1698233 ফটো উপলব্ধ	483 নাম : ববিতা বেগম স্বামীৰ নাম : মাহমুদ আলী ঘৰ নং : 219গ বয়স : 34 লিঙ্গ : মহিলা	BYK1698175 ফটো উপলব্ধ
484 নাম : হানিফুদ্দিন আহমেদ পিতাৰ নাম : আজিমুদ্দিন সেখ ঘৰ নং : 219ক বয়স : 49 লিঙ্গ : পুৰুষ	BYK1698211 ফটো উপলব্ধ	485 নাম : কমিলা বেগম স্বামীৰ নাম : হানিফুদ্দিন আহমেদ ঘৰ নং : 219ক বয়স : 35 লিঙ্গ : মহিলা	BYK1698186 ফটো উপলব্ধ	486 নাম : হামেদ আলী পিতাৰ নাম : আজিমুদ্দিন সেখ ঘৰ নং : 219খ বয়স : 45 লিঙ্গ : পুৰুষ	BYK1698222 ফটো উপলব্ধ
487 নাম : মামনি বেগম স্বামীৰ নাম : হামেদ আলী ঘৰ নং : 219খ বয়স : 37 লিঙ্গ : মহিলা	BYK1698164 ফটো উপলব্ধ	488 নাম : মাহমুদুল হাছান পিতাৰ নাম : হামেদ আলী ঘৰ নং : 219খ বয়স : 20 লিঙ্গ : পুৰুষ	KGU0037960 ফটো উপলব্ধ	489 নাম : অমৰ আলী পিতাৰ নাম : কুদু সেখ ঘৰ নং : 221 বয়স : 56 লিঙ্গ : পুৰুষ	BYK1698266 ফটো উপলব্ধ
490 নাম : আব্দুৰ ৰহিম আলী পিতাৰ নাম : কুদু সেখ ঘৰ নং : 221 বয়স : 44 লিঙ্গ : পুৰুষ	BYK1698288 ফটো উপলব্ধ	491 নাম : আমেৰজান বেগম স্বামীৰ নাম : অমৰ আলী ঘৰ নং : 221 বয়স : 40 লিঙ্গ : মহিলা	BYK1698277 ফটো উপলব্ধ	492 নাম : আব্দুল গফুৰ পিতাৰ নাম : কুদু সেখ ঘৰ নং : 221 বয়স : 38 লিঙ্গ : পুৰুষ	BYK1698299 ফটো উপলব্ধ
493 নাম : অছিমা খাতুন স্বামীৰ নাম : আব্দুৰ ৰহিম আলী ঘৰ নং : 221 বয়স : 36 লিঙ্গ : মহিলা	BYK1698302 ফটো উপলব্ধ	494 নাম : অবিজান বেগম পিতাৰ নাম : কুদু সেখ ঘৰ নং : 221 বয়স : 33 লিঙ্গ : মহিলা	BYK0017511 ফটো উপলব্ধ	495 নাম : জমিলা বেগম স্বামীৰ নাম : আব্দুল গফুৰ ঘৰ নং : 221 বয়স : 27 লিঙ্গ : মহিলা	BYK0450700 ফটো উপলব্ধ
496 নাম : হাজী আব্দুল কাদিৰ পিতাৰ নাম : সমিৰউদ্দিন ঘৰ নং : 221 ঘ বয়স : 70 লিঙ্গ : পুৰুষ	BYK1698313 ফটো উপলব্ধ	497 নাম : হামিদা বেগম স্বামীৰ নাম : হাজী আব্দুল কাদিৰ ঘৰ নং : 221 ঘ বয়স : 39 লিঙ্গ : মহিলা	BYK0017510 ফটো উপলব্ধ	498 নাম : হাফিজ উদ্দিন পিতাৰ নাম : হাজী আব্দুল কাদিৰ ঘৰ নং : 221ঘ বয়স : 29 লিঙ্গ : পুৰুষ	BYK0091249 ফটো উপলব্ধ
499 নাম : আব্দুল কৰিম পিতাৰ নাম : ক দিম আলী ঘৰ নং : 222 বয়স : 62 লিঙ্গ : পুৰুষ	BYK1698346 ফটো উপলব্ধ	500 নাম : ফাতেমা খাতুন স্বামীৰ নাম : আব্দুল কৰিম ঘৰ নং : 222 বয়স : 53 লিঙ্গ : মহিলা	BYK1698357 ফটো উপলব্ধ	501 নাম : আব্দুল মজিদ পিতাৰ নাম : কাদিম আলী ঘৰ নং : 222 বয়স : 46 লিঙ্গ : পুৰুষ	BYK1698368 ফটো উপলব্ধ
502 নাম : আহাৰবান বেগম স্বামীৰ নাম : আব্দুল মজিদ ঘৰ নং : 222 বয়স : 36 লিঙ্গ : মহিলা	BYK1698335 ফটো উপলব্ধ	503 নাম : ফোৰোজুদ্দিন আহমেদ পিতাৰ নাম : আব্দুল কৰিম ঘৰ নং : 222 বয়স : 33 লিঙ্গ : পুৰুষ	BYK1698324 ফটো উপলব্ধ	504 নাম : ছফিকুল ইছলাম পিতাৰ নাম : আব্দুল কৰিম ঘৰ নং : 222 বয়স : 31 লিঙ্গ : পুৰুষ	BYK1910005 ফটো উপলব্ধ
505 নাম : মাছুমা খাতুন স্বামীৰ নাম : ফোৰোজুদ্দিন আহমেদ ঘৰ নং : 222 বয়স : 29 লিঙ্গ : মহিলা	BYK0392282 ফটো উপলব্ধ	506 নাম : ৰফিকুল ইছলাম পিতাৰ নাম : আব্দুল কৰিম ঘৰ নং : 222 বয়স : 26 লিঙ্গ : পুৰুষ	BYK0438861 ফটো উপলব্ধ	507 নাম : ছবিতা বেগম স্বামীৰ নাম : ছফিকুল ইছলাম ঘৰ নং : 222 বয়স : 22 লিঙ্গ : মহিলা	BYK2009900 ফটো উপলব্ধ
508 নাম : ভান বেওৱা স্বামীৰ নাম : হামেদ আলী ঘৰ নং : 223 বয়স : 70 লিঙ্গ : মহিলা	BYK1698380 ফটো উপলব্ধ	509 নাম : আজিয়াৰ ৰহমান পিতাৰ নাম : হোচেন আলী ঘৰ নং : 228 বয়স : 60 লিঙ্গ : পুৰুষ	BYK1698391 ফটো উপলব্ধ	510 নাম : ময়ভান নেছা স্বামীৰ নাম : আজিয়াৰ ৰহমান ঘৰ নং : 228 বয়স : 51 লিঙ্গ : মহিলা	BYK1698404 ফটো উপলব্ধ



511 নাম : আজমিৰা বেগম পিতাৰ নাম : আজিজাৰ বহমান ঘৰ নং : ২২৪ বয়স : 28 লিঙ্গ : মহিলা	BYK0260612 ফটো উপলব্ধ	512 নাম : মোকাজ্জেল আলী পিতাৰ নাম : আজিজাৰ বহমান ঘৰ নং : 224 বয়স : 25 লিঙ্গ : পুৰুষ	BYK0618769 ফটো উপলব্ধ	513 নাম : আমিৰুল হক পিতাৰ নাম : আজিজাৰ বহমান ঘৰ নং : 224 বয়স : 24 লিঙ্গ : পুৰুষ	BYK0613166 ফটো উপলব্ধ
514 নাম : মকিবুল হক পিতাৰ নাম : আজিজাৰ বহমান ঘৰ নং : 224 বয়স : 23 লিঙ্গ : পুৰুষ	BYK2063931 ফটো উপলব্ধ	515 নাম : মাজেদা খাতুন স্বামীৰ নাম : মোকাজ্জেল আলী ঘৰ নং : 224 বয়স : 21 লিঙ্গ : মহিলা	KGU0060780 ফটো উপলব্ধ	516 নাম : ছব্বুৰদ্দিন সেখ পিতাৰ নাম : হোসেন আলী ঘৰ নং : ২২৫ বয়স : 67 লিঙ্গ : পুৰুষ	BYK1698415 ফটো উপলব্ধ
517 নাম : চাহেব ভানু স্বামীৰ নাম : ছব্বুৰদ্দিন সেখ ঘৰ নং : ২২৫ বয়স : 58 লিঙ্গ : মহিলা	BYK1698426 ফটো উপলব্ধ	518 নাম : মনোৱাৰ ছচেইন পিতাৰ নাম : মোকাজ্জেল আলী ঘৰ নং : ২২৫ বয়স : 50 লিঙ্গ : পুৰুষ	BYK0261172 ফটো উপলব্ধ	519 নাম : চামনুৰ ইছলাম পিতাৰ নাম : ছব্বুৰদ্দিন সেখ ঘৰ নং : ২২৫ বয়স : 43 লিঙ্গ : পুৰুষ	BYK1698437 ফটো উপলব্ধ
520 নাম : ছামিয়াৰা বেগম পিতাৰ নাম : ছব্বুৰদ্দিন সেখ ঘৰ নং : ২২৫ বয়স : 31 লিঙ্গ : মহিলা	BYK1910130 ফটো উপলব্ধ	521 নাম : ছাজমিৰা আহমেদ পিতাৰ নাম : ছব্বুৰদ্দিন সেখ ঘৰ নং : ২২৫ বয়স : 29 লিঙ্গ : মহিলা	BYK0260620 ফটো উপলব্ধ	522 নাম : মফিদা বেগম স্বামীৰ নাম : চামনুৰ ইছলাম ঘৰ নং : 225 বয়স : 27 লিঙ্গ : মহিলা	BYK0340703 ফটো উপলব্ধ
523 নাম : ছাহিনুল ইছলাম পিতাৰ নাম : ছব্বুৰদ্দিন সেখ ঘৰ নং : 225 বয়স : 26 লিঙ্গ : পুৰুষ	BYK0480806 ফটো উপলব্ধ	524 নাম : চৈয়ব আখতাৰ পিতাৰ নাম : ছব্বুৰদ্দিন সেখ ঘৰ নং : 225 বয়স : 23 লিঙ্গ : পুৰুষ	BYK2018455 ফটো উপলব্ধ	525 নাম : মাৰিয়া খাতুন স্বামীৰ নাম : নুৰজামাল সেখ ঘৰ নং : ২২৭ বয়স : 76 লিঙ্গ : মহিলা	BYK1698448 ফটো উপলব্ধ
526 নাম : নুৰনেহাৰ বেগম পিতাৰ নাম : নুৰজামাল সেখ ঘৰ নং : ২২৭ বয়স : 47 লিঙ্গ : মহিলা	BYK0260661 ফটো উপলব্ধ	527 নাম : মাহবুব আলী পিতাৰ নাম : নুৰজামাল সেখ ঘৰ নং : ২২৭ বয়স : 46 লিঙ্গ : পুৰুষ	BYK1698459 ফটো উপলব্ধ	528 নাম : মছিদা বেগম স্বামীৰ নাম : মাহবুব আলী ঘৰ নং : ২২৭ বয়স : 40 লিঙ্গ : মহিলা	BYK1698460 ফটো উপলব্ধ
529 নাম : নুৰ আলম আলী মাতৃৰ নাম : নুৰ নেহাৰ বেগম ঘৰ নং : 227 বয়স : 26 লিঙ্গ : পুৰুষ	BYK0585190 ফটো উপলব্ধ	530 নাম : মাৰজিনা বেগম পিতাৰ নাম : মাহবুব আলী ঘৰ নং : 227 বয়স : 20 লিঙ্গ : মহিলা	KGU0113134 ফটো উপলব্ধ	531 নাম : মজিদা বেগম স্বামীৰ নাম : বাদিয়া সেখ ঘৰ নং : ২২৮ বয়স : 65 লিঙ্গ : মহিলা	BYK1698482 ফটো উপলব্ধ
532 নাম : মকিবুল ছচেইন পিতাৰ নাম : বাদিয়া সেখ ঘৰ নং : ২২৮ বয়স : 49 লিঙ্গ : পুৰুষ	BYK1698493 ফটো উপলব্ধ	533 নাম : মহিবুল ছচেইন পিতাৰ নাম : বাদিয়া সেখ ঘৰ নং : ২২৮ বয়স : 45 লিঙ্গ : পুৰুষ	BYK1698506 ফটো উপলব্ধ	534 নাম : মুজাম্মেল হক পিতাৰ নাম : বাদিয়া সেখ ঘৰ নং : ২২৮ বয়স : 41 লিঙ্গ : পুৰুষ	BYK1698517 ফটো উপলব্ধ
535 নাম : ছিৰমতী বেগম স্বামীৰ নাম : মহিবুল ছচেইন ঘৰ নং : ২২৮ বয়স : 39 লিঙ্গ : মহিলা	BYK1698528 ফটো উপলব্ধ	536 নাম : হালিমা বেগম স্বামীৰ নাম : মকিবুল আলী ঘৰ নং : ২২৮ বয়স : 36 লিঙ্গ : মহিলা	BYK1698539 ফটো উপলব্ধ	537 নাম : কৰিফুল নেছা স্বামীৰ নাম : মুজাম্মেল হক ঘৰ নং : ২২৮ বয়স : 35 লিঙ্গ : মহিলা	BYK1698540 ফটো উপলব্ধ
538 নাম : মুচফিকা বেগম পিতাৰ নাম : মকিবুল ছচেইন ঘৰ নং : 228 বয়স : 24 লিঙ্গ : মহিলা	KGU0005405 ফটো উপলব্ধ	539 নাম : হাফিজুৰ বহমান পিতাৰ নাম : মকিবুল ছচেইন ঘৰ নং : 228 বয়স : 24 লিঙ্গ : পুৰুষ	KGU0007690 ফটো উপলব্ধ	540 নাম : ইনামুল হক পিতাৰ নাম : মহিবুল ছচেইন ঘৰ নং : 228 বয়স : 22 লিঙ্গ : পুৰুষ	KGU0018978 ফটো উপলব্ধ



541 নাম : কজভান বেওৱা স্বামীৰ নাম: বোলাল সেখ ঘৰ নং : ২২৯ বয়স : 74 লিঙ্গ : মহিলা	BYK1698551 ফটো উপলব্ধ	542 নাম : জহিৰুল ইছলাম পিতাৰ নাম: বোলাল সেখ ঘৰ নং : ২২৯ বয়স : 44 লিঙ্গ : পুৰুষ	BYK1698573 ফটো উপলব্ধ	543 নাম : কাছিম আলী পিতাৰ নাম: বোলাল সেখ ঘৰ নং : ২২৯ বয়স : 43 লিঙ্গ : পুৰুষ	BYK1698562 ফটো উপলব্ধ
544 নাম : অমিলা খাতুন স্বামীৰ নাম: জহিৰুল ইছলাম ঘৰ নং : ২২৯ বয়স : 39 লিঙ্গ : মহিলা	BYK1698584 ফটো উপলব্ধ	545 নাম : ছাৰজিনা বেগম স্বামীৰ নাম: কাছিম আলী ঘৰ নং : ২২৯ বয়স : 32 লিঙ্গ : মহিলা	BYK1910083 ফটো উপলব্ধ	546 নাম : জেছমিনা বেগম পিতাৰ নাম: জহিৰুল ইছলাম ঘৰ নং : 229 বয়স : 20 লিঙ্গ : মহিলা	KGU0052563 ফটো উপলব্ধ
547 নাম : মহম্মদ আলী পিতাৰ নাম: হাজী আবুল হুছেন ঘৰ নং : ২৩১ বয়স : 64 লিঙ্গ : পুৰুষ	BYK1698595 ফটো উপলব্ধ	548 নাম : জায়দা খাতুন স্বামীৰ নাম: মহম্মদ আলী ঘৰ নং : ২৩১ বয়স : 54 লিঙ্গ : মহিলা	BYK1698608 ফটো উপলব্ধ	549 নাম : শ্বাহ জালাল আলী পিতাৰ নাম: মহম্মদ আলী ঘৰ নং : ২৩১ বয়স : 31 লিঙ্গ : পুৰুষ	BYK0017514 ফটো উপলব্ধ
550 নাম : আৰবিনা ইয়াছমিন পিতাৰ নাম: সাহেদ আলী ঘৰ নং : 231 বয়স : 29 লিঙ্গ : মহিলা	BYK0428169 ফটো উপলব্ধ	551 নাম : ছাদ্দাম আলী পিতাৰ নাম: মহম্মদ আলী ঘৰ নং : 231 বয়স : 26 লিঙ্গ : পুৰুষ	BYK0478131 ফটো উপলব্ধ	552 নাম : মুনিমা আহমেদ স্বামীৰ নাম: ছাদ্দাম আলী ঘৰ নং : 231 বয়স : 20 লিঙ্গ : মহিলা	KGU0141531 ফটো উপলব্ধ
553 নাম : মস্তভান নেছা স্বামীৰ নাম: হাজী আবুল হুছেন ঘৰ নং : ২৩২ বয়স : 91 লিঙ্গ : মহিলা	BYK1698619 ফটো উপলব্ধ	554 নাম : মস্তফা সেখ পিতাৰ নাম: হাজী আবুল হুছেন ঘৰ নং : ২৩২ বয়স : 59 লিঙ্গ : পুৰুষ	BYK1698620 ফটো উপলব্ধ	555 নাম : আমেৰজান বেগম স্বামীৰ নাম: মস্তফা সেখ ঘৰ নং : ২৩২ বয়স : 51 লিঙ্গ : মহিলা	BYK1698631 ফটো উপলব্ধ
556 নাম : গালিব হুছেইন পিতাৰ নাম: মস্তফা সেখ ঘৰ নং : ২৩২ বয়স : 32 লিঙ্গ : পুৰুষ	BYK0017515 ফটো উপলব্ধ	557 নাম : আদিল হুছেইন পিতাৰ নাম: মস্তফা সেখ ঘৰ নং : 232 বয়স : 28 লিঙ্গ : পুৰুষ	BYK0347799 ফটো উপলব্ধ	558 নাম : আফতাৰ হুছেইন পিতাৰ নাম: মস্তফা সেখ ঘৰ নং : 232 বয়স : 23 লিঙ্গ : পুৰুষ	BYK0531558 ফটো উপলব্ধ
559 নাম : আকলিমা খাতুন স্বামীৰ নাম: ছামচুল হুদা ঘৰ নং : ২৩৩ বয়স : 61 লিঙ্গ : মহিলা	BYK1698653 ফটো উপলব্ধ	560 নাম : আজ্জম আক্ৰামুল হুদা পিতাৰ নাম: ছামচুল হুদা ঘৰ নং : ২৩৩ বয়স : 38 লিঙ্গ : পুৰুষ	BYK1698664 ফটো উপলব্ধ	561 নাম : ইদ্রিছ আলী পিতাৰ নাম: আইজুদ্দিন সেখ ঘৰ নং : 233 ঘ বয়স : 21 লিঙ্গ : পুৰুষ	KGU0053322 ফটো উপলব্ধ
562 নাম : আৰিফ হুদা পিতাৰ নাম: মজিবৰ বহমান ঘৰ নং : ২৩৪ বয়স : 52 লিঙ্গ : পুৰুষ	BYK1698697 ফটো উপলব্ধ	563 নাম : ছকিনা খাতুন স্বামীৰ নাম: আৰিফ হুদা ঘৰ নং : ২৩৪ বয়স : 39 লিঙ্গ : মহিলা	BYK1698700 ফটো উপলব্ধ	564 নাম : আল আমিনুৰ বহমান পিতাৰ নাম: আৰিফ হুদা ঘৰ নং : 234 বয়স : 19 লিঙ্গ : পুৰুষ	KGU0136259 ফটো উপলব্ধ
565 নাম : কমৰুল হুদা পিতাৰ নাম: মজিবৰ বহমান ঘৰ নং : ২৩৫ বয়স : 58 লিঙ্গ : পুৰুষ	BYK1698711 ফটো উপলব্ধ	S 566 নাম : জবেদা খাতুন স্বামীৰ নাম: কমৰুল হুদা ঘৰ নং : ২৩৫ বয়স : 50 লিঙ্গ : মহিলা	BYK1698722 ফটো উপলব্ধ	567 নাম : জুবাইদৰ বহমান পিতাৰ নাম: কমৰুল হুদা ঘৰ নং : ২৩৫ বয়স : 38 লিঙ্গ : পুৰুষ	BYK1698733 ফটো উপলব্ধ
568 নাম : জায়দৰ বহমান পিতাৰ নাম: কমৰুল হুদা ঘৰ নং : ২৩৫ বয়স : 36 লিঙ্গ : পুৰুষ	BYK1698744 ফটো উপলব্ধ	569 নাম : মজাহিদৰ বহমান পিতাৰ নাম: কমৰুল হুদা ঘৰ নং : 235 বয়স : 22 লিঙ্গ : পুৰুষ	KGU0046284 ফটো উপলব্ধ	570 নাম : দিপভান নেছা স্বামীৰ নাম: আয়নাল সেখ ঘৰ নং : ২৩৬ বয়স : 63 লিঙ্গ : মহিলা	BYK1698766 ফটো উপলব্ধ



571 নাম : নুৰ আমিন পিতাৰ নাম: আয়নাৰ সেখ ঘৰ নং : ২৩৬ বয়স : 54 লিঙ্গ : পুৰুষ	BYK1698788 ফটো উপলব্ধ	572 নাম : জায়দা খাতুন স্বামীৰ নাম: নুৰ আমিন ঘৰ নং : ২৩৬ বয়স : 51 লিঙ্গ : মহিলা	BYK1698802 ফটো উপলব্ধ	573 নাম : মমিৰ ভান নেছা স্বামীৰ নাম: নজৰুল ইছলাম ঘৰ নং : ২৩৬ বয়স : 48 লিঙ্গ : মহিলা	BYK1698799 ফটো উপলব্ধ
574 নাম : ছিৰাজুল ইছলাম পিতাৰ নাম: আয়নাৰ সেখ ঘৰ নং : ২৩৬ বয়স : 42 লিঙ্গ : পুৰুষ	BYK1698813 ফটো উপলব্ধ	575 নাম : মজিদা বেগম স্বামীৰ নাম: ছিৰাজুল ইছলাম ঘৰ নং : 236 বয়স : 27 লিঙ্গ : মহিলা	BYK0392290 ফটো উপলব্ধ	576 নাম : মাহবুব আলম পিতাৰ নাম: নজৰুল ইছলাম ঘৰ নং : ২৩৬ বয়স : 27 লিঙ্গ : পুৰুষ	BYK0261503 ফটো উপলব্ধ
577 নাম : জাহাঙ্গীৰ আলম পিতাৰ নাম: নুৰ আমিন ঘৰ নং : 236 বয়স : 26 লিঙ্গ : পুৰুষ	BYK0480798 ফটো উপলব্ধ	578 নাম : কদৰভান নেছা স্বামীৰ নাম: নজুমুদ্দিন সেখ ঘৰ নং : ২৩৭ বয়স : 50 লিঙ্গ : মহিলা	BYK1698846 ফটো উপলব্ধ	579 নাম : জাহানুৰ ইছলাম পিতাৰ নাম: আব্দুল জলিল মুনসী ঘৰ নং : ২৩৭ বয়স : 41 লিঙ্গ : পুৰুষ	BYK1698857 ফটো উপলব্ধ
580 নাম : আলেনুৰ বেগম স্বামীৰ নাম: জাহানুৰ ইছলাম ঘৰ নং : ২৩৭ বয়স : 34 লিঙ্গ : মহিলা	BYK1698868 ফটো উপলব্ধ	581 নাম : বুলুল আমিন পিতাৰ নাম: নজুমুদ্দিন সেখ ঘৰ নং : ২৩৭ বয়স : 30 লিঙ্গ : পুৰুষ	BYK0261214 ফটো উপলব্ধ	582 নাম : নজিৰা বেগম স্বামীৰ নাম: বুলুল আমিন ঘৰ নং : 237 বয়স : 25 লিঙ্গ : মহিলা	BYK0581918 ফটো উপলব্ধ
583 নাম : নুৰ ফজিলা বেগম পিতাৰ নাম: নজুমুদ্দিন সেখ ঘৰ নং : 237 বয়স : 24 লিঙ্গ : মহিলা	BYK1984236 ফটো উপলব্ধ	584 নাম : আখেবুল ইছলাম পিতাৰ নাম: নজুমুদ্দিন সেখ ঘৰ নং : 237 বয়স : 23 লিঙ্গ : পুৰুষ	BYK1997675 ফটো উপলব্ধ	585 নাম : মকবুল আলী পিতাৰ নাম: খালিল সেখ ঘৰ নং : ২৩৮ বয়স : 49 লিঙ্গ : পুৰুষ	BYK1698891 ফটো উপলব্ধ
586 নাম : মনোৱাৰা বেগম স্বামীৰ নাম: মকবুল আলী ঘৰ নং : ২৩৮ বয়স : 40 লিঙ্গ : মহিলা	BYK1698904 ফটো উপলব্ধ	587 নাম : ৰাজ আলী পিতাৰ নাম: মকবুল আলী ঘৰ নং : 238 বয়স : 24 লিঙ্গ : পুৰুষ	BYK0571646 ফটো উপলব্ধ	588 নাম : চাকিলা খাতুন স্বামীৰ নাম: ছিদ্দিক আলী ঘৰ নং : ২৩৯ বয়স : 44 লিঙ্গ : মহিলা	BYK1698926 ফটো উপলব্ধ
589 নাম : আকাব্বৰ আলী পিতাৰ নাম: ছিদ্দিক আলী ঘৰ নং : ২৩৯ বয়স : 39 লিঙ্গ : পুৰুষ	BYK1698948 ফটো উপলব্ধ	590 নাম : হামিদুল ইছলাম পিতাৰ নাম: ছিদ্দিক আলী ঘৰ নং : ২৩৯ বয়স : 32 লিঙ্গ : পুৰুষ	BYK0017516 ফটো উপলব্ধ	591 নাম : ছায়াদ আলী পিতাৰ নাম: ছিদ্দিক আলী ঘৰ নং : ২৩৯ বয়স : 29 লিঙ্গ : পুৰুষ	BYK0261644 ফটো উপলব্ধ
592 নাম : চামিউল হুক পিতাৰ নাম: ছিদ্দিক আলী ঘৰ নং : 239 বয়স : 23 লিঙ্গ : পুৰুষ	BYK0570143 ফটো উপলব্ধ	593 নাম : আৰ্জিনা বেগম স্বামীৰ নাম: আকাব্বৰ আলী ঘৰ নং : 239 বয়স : 23 লিঙ্গ : মহিলা	BYK2054500 ফটো উপলব্ধ	594 নাম : সাহনুৰ ইছলাম পিতাৰ নাম: ছিদ্দিক আলী ঘৰ নং : 239 বয়স : 20 লিঙ্গ : পুৰুষ	KGU0113399 ফটো উপলব্ধ
595 নাম : নাজমা বেগম স্বামীৰ নাম: হামিদুল ইছলাম ঘৰ নং : 239 বয়স : 19 লিঙ্গ : মহিলা	KGU0119982 ফটো উপলব্ধ	596 নাম : আমিৰ হামজা পিতাৰ নাম: ছিদ্দিক আলী ঘৰ নং : 239 ক বয়স : 43 লিঙ্গ : পুৰুষ	BYK1698937 ফটো উপলব্ধ	597 নাম : কৰফুল বেগম স্বামীৰ নাম: আমিৰ হামজা ঘৰ নং : 239 ক বয়স : 26 লিঙ্গ : মহিলা	BYK0477745 ফটো উপলব্ধ
598 নাম : বেছমিনা বেগম স্বামীৰ নাম: ছামিউল ঘৰ নং : 239 খ বয়স : 21 লিঙ্গ : মহিলা	BYK2021616 ফটো উপলব্ধ	599 নাম : দিপভান বেওৱা স্বামীৰ নাম: ইনচাৰ আলী ঘৰ নং : ২৪১ বয়স : 79 লিঙ্গ : মহিলা	BYK1698959 ফটো উপলব্ধ	600 নাম : দিলবৰ হুছেইন পিতাৰ নাম: ইনচাৰ আলী ঘৰ নং : ২৪১ বয়স : 57 লিঙ্গ : পুৰুষ	BYK1698960 ফটো উপলব্ধ



601 নাম : গাজী ৰহমান পিতাৰ নাম : ইনচাৰ আলী ঘৰ নং : ২৪১ বয়স : 55 লিঙ্গ : পুৰুষ	BYK1698971 ফটো উপলব্ধ	602 নাম : জুলহাশেম আলী পিতাৰ নাম : ইনচাৰ আলী ঘৰ নং : ২৪১ বয়স : 50 লিঙ্গ : পুৰুষ	BYK1698982 ফটো উপলব্ধ	603 নাম : সোনা তুন নেছা স্বামীৰ নাম : দিলবৰ হুচেন ঘৰ নং : ২৪১ বয়স : 49 লিঙ্গ : মহিলা	BYK1698993 ফটো উপলব্ধ
604 নাম : মিনাৰা খাতুন স্বামীৰ নাম : জুলহাশেম আলী ঘৰ নং : ২৪১ বয়স : 37 লিঙ্গ : মহিলা	GCL1936249 ফটো উপলব্ধ	605 নাম : শাবানা বেগম স্বামীৰ নাম : গাজী ৰহমান ঘৰ নং : ২৪১ বয়স : 32 লিঙ্গ : মহিলা	BYK0017518 ফটো উপলব্ধ	606 নাম : চহিদুল ইছলাম পিতাৰ নাম : দিলবৰ হুছেইন ঘৰ নং : 241 বয়স : 26 লিঙ্গ : পুৰুষ	BYK0460725 ফটো উপলব্ধ
607 নাম : জিয়াৰুল হুছেইন পিতাৰ নাম : দিলবৰ হুছেইন ঘৰ নং : 241 বয়স : 25 লিঙ্গ : পুৰুষ	BYK0669481 ফটো উপলব্ধ	608 নাম : মাজিদুল ইছলাম পিতাৰ নাম : গাজী ৰহমান ঘৰ নং : 241 বয়স : 20 লিঙ্গ : পুৰুষ	KGU0037283 ফটো উপলব্ধ	609 নাম : আৰিফা বেগম স্বামীৰ নাম : চহিদুল ইছলাম ঘৰ নং : 241 বয়স : 20 লিঙ্গ : মহিলা	KGU0038901 ফটো উপলব্ধ
610 নাম : জাহানুদ্দিন আহমেদ পিতাৰ নাম : জয়নাল আবেদীন ঘৰ নং : ২৪২ বয়স : 71 লিঙ্গ : পুৰুষ	BYK1699032 ফটো উপলব্ধ	611 নাম : হাছিম আলী পিতাৰ নাম : মচুলীম আলী ঘৰ নং : 242 বয়স : 63 লিঙ্গ : পুৰুষ	BYK1645632 ফটো উপলব্ধ	612 নাম : মিনাৰা বেগম স্বামীৰ নাম : জাহানুদ্দিন আহমেদ ঘৰ নং : ২৪২ বয়স : 58 লিঙ্গ : মহিলা	BYK1699043 ফটো উপলব্ধ
613 নাম : বেজাউল ইছলাম পিতাৰ নাম : জাহানুদ্দিন আহমেদ ঘৰ নং : ২৪২ বয়স : 42 লিঙ্গ : পুৰুষ	BYK1699054 ফটো উপলব্ধ	614 নাম : আলমগীৰ ইছলাম পিতাৰ নাম : জাহানুদ্দিন আহমেদ ঘৰ নং : ২৪২ বয়স : 36 লিঙ্গ : পুৰুষ	BYK1699021 ফটো উপলব্ধ	615 নাম : ইমৰান আলী পিতাৰ নাম : জাহানুদ্দিন আহমেদ ঘৰ নং : ২৪২ বয়স : 34 লিঙ্গ : পুৰুষ	BYK1699010 ফটো উপলব্ধ
616 নাম : চাহিদা বেগম স্বামীৰ নাম : বেজাউল ইছলাম ঘৰ নং : ২৪২ বয়স : 32 লিঙ্গ : মহিলা	BYK0017519 ফটো উপলব্ধ	617 নাম : লোকমান হাকিম পিতাৰ নাম : জাহানুদ্দিন আহমেদ ঘৰ নং : ২৪২ বয়স : 30 লিঙ্গ : পুৰুষ	BYK1909962 ফটো উপলব্ধ	618 নাম : নুৰিমনচুৰা বেগম স্বামীৰ নাম : আলমগীৰ ইছলাম ঘৰ নং : ২৪২ বয়স : 30 লিঙ্গ : মহিলা	BYK1910129 ফটো উপলব্ধ
619 নাম : নাজিমা বেগম স্বামীৰ নাম : লোকমান হাকিম ঘৰ নং : 242 বয়স : 23 লিঙ্গ : মহিলা	BYK1954643 ফটো উপলব্ধ	620 নাম : মেহেৰ নিগাৰ আহমেদ পিতাৰ নাম : আব্দুল্লাহ সেখ ঘৰ নং : 242 বয়স : 20 লিঙ্গ : মহিলা	KGU0041616 ফটো উপলব্ধ	621 নাম : ইমাম মেহেডি আহমেদ পিতাৰ নাম : মিৰাজুল ইছলাম ঘৰ নং : 242 বয়স : 19 লিঙ্গ : পুৰুষ	KGU0113845 ফটো উপলব্ধ
622 নাম : আব্দুল্লাহ সেখ পিতাৰ নাম : হাজী জয়নাল আবেদীন ঘৰ নং : ২৪৩ বয়স : 60 লিঙ্গ : পুৰুষ	BYK1699087 ফটো উপলব্ধ	623 নাম : লতিফা আহমেদ স্বামীৰ নাম : আব্দুল্লাহ সেখ ঘৰ নং : ২৪৩ বয়স : 45 লিঙ্গ : মহিলা	BYK1699098 ফটো উপলব্ধ	624 নাম : চাহিদা বাকীব ইলানী পিতাৰ নাম : ওমৰ ইলানী ঘৰ নং : 243 ক বয়স : 20 লিঙ্গ : পুৰুষ	KGU0050757 ফটো উপলব্ধ
625 নাম : ওমৰ ইলানী পিতাৰ নাম : হাজী জয়নাল আবেদীন ঘৰ নং : ২৪৩ক বয়স : 57 লিঙ্গ : পুৰুষ	BYK1699101 ফটো উপলব্ধ	626 নাম : গোলেনা বেগম স্বামীৰ নাম : ওমৰ ইলানী ঘৰ নং : ২৪৩ক বয়স : 40 লিঙ্গ : মহিলা	BYK1699112 ফটো উপলব্ধ	627 নাম : চাহিনা বেগম স্বামীৰ নাম : জাকিৰ হুছেইন ঘৰ নং : ২৪৪ বয়স : 50 লিঙ্গ : মহিলা	BYK1699134 ফটো উপলব্ধ
628 নাম : ওৱাহিম আক্ৰাম পিতাৰ নাম : জাকিৰ হুছেইন ঘৰ নং : ২৪৪ বয়স : 31 লিঙ্গ : পুৰুষ	BYK0017520 ফটো উপলব্ধ	629 নাম : আজিজ হাচান পিতাৰ নাম : জাকিৰ হুছেইন ঘৰ নং : 244 বয়স : 27 লিঙ্গ : পুৰুষ	BYK0350199 ফটো উপলব্ধ	630 নাম : ৰাজিনা বেগম স্বামীৰ নাম : ওৱাহিম আক্ৰাম ঘৰ নং : ২৪৪ বয়স : 27 লিঙ্গ : মহিলা	BYK0261271 ফটো উপলব্ধ



<p>631</p> <p>নাম : আৰজিনা বেগম স্বামীৰ নাম: আজিজ হাচান ঘৰ নং : 244 বয়স : 25 লিঙ্গ : মহিলা</p> <p>ফটো উপলব্ধ</p>	BYK0687582	<p>632</p> <p>নাম : কাজিমুদ্দিন সেখ পিতাৰ নাম: পেত্ৰা সেখ ঘৰ নং : 28৫ বয়স : 66 লিঙ্গ : পুৰুষ</p> <p>ফটো উপলব্ধ</p>	BYK1699145	<p>633</p> <p>নাম : মিছিতান নেছা স্বামীৰ নাম: কাজিমুদ্দিন সেখ ঘৰ নং : 28৫ বয়স : 57 লিঙ্গ : মহিলা</p> <p>ফটো উপলব্ধ</p>	BYK1699156
<p>634</p> <p>নাম : মেহেৰ আলী পিতাৰ নাম: কাজিমুদ্দিন সেখ ঘৰ নং : 28৫ বয়স : 48 লিঙ্গ : পুৰুষ</p> <p>ফটো উপলব্ধ</p>	BYK1699167	<p>635</p> <p>নাম : মজিবৰ আলী পিতাৰ নাম: কাজিমুদ্দিন সেখ ঘৰ নং : 28৫ বয়স : 43 লিঙ্গ : পুৰুষ</p> <p>ফটো উপলব্ধ</p>	BYK1699178	<p>636</p> <p>নাম : ৰহিমা বেগম স্বামীৰ নাম: মেহেৰ আলী ঘৰ নং : 28৫ বয়স : 40 লিঙ্গ : মহিলা</p> <p>ফটো উপলব্ধ</p>	BYK1699190
<p>637</p> <p>নাম : মোজ্জামোল হক পিতাৰ নাম: কাজিমুদ্দিন সেখ ঘৰ নং : 28৫ বয়স : 38 লিঙ্গ : পুৰুষ</p> <p>ফটো উপলব্ধ</p>	BYK1699189	<p>638</p> <p>নাম : মহিছিনা খাতুন স্বামীৰ নাম: মজিবৰ আলী ঘৰ নং : 28৫ বয়স : 36 লিঙ্গ : মহিলা</p> <p>ফটো উপলব্ধ</p>	BYK1699316	<p>639</p> <p>নাম : ছাৰজিনা ইয়াছমিন স্বামীৰ নাম: মোজাম্মেল হক ঘৰ নং : 28৫ বয়স : 35 লিঙ্গ : মহিলা</p> <p>ফটো উপলব্ধ</p>	BYK1699203
<p>640</p> <p>নাম : ৰাকিবুল আলম পিতাৰ নাম: মেহেৰ আলী ঘৰ নং : 245 বয়স : 20 লিঙ্গ : পুৰুষ</p> <p>ফটো উপলব্ধ</p>	KGU0125633	<p>641</p> <p>নাম : মোন্নোফ আলী পিতাৰ নাম: কাশেম আলী ঘৰ নং : 28৬ বয়স : 54 লিঙ্গ : পুৰুষ</p> <p>ফটো উপলব্ধ</p>	BYK1699225	<p>642</p> <p>নাম : মতলেব আলী পিতাৰ নাম: কাশেম আলী ঘৰ নং : 28৬ বয়স : 51 লিঙ্গ : পুৰুষ</p> <p>ফটো উপলব্ধ</p>	BYK1699236
<p>643</p> <p>নাম : তমেনা খাতুন স্বামীৰ নাম: মতলেব আলী ঘৰ নং : 28৬ বয়স : 46 লিঙ্গ : মহিলা</p> <p>ফটো উপলব্ধ</p>	BYK1699247	<p>644</p> <p>নাম : ফতেমা বেগম স্বামীৰ নাম: মোন্নোফ আলী ঘৰ নং : 28৬ বয়স : 43 লিঙ্গ : মহিলা</p> <p>ফটো উপলব্ধ</p>	BYK1699258	<p>645</p> <p>নাম : ফজিবৰ ৰহমান পিতাৰ নাম: মোন্নোফ আলী ঘৰ নং : 246 বয়স : 24 লিঙ্গ : পুৰুষ</p> <p>ফটো উপলব্ধ</p>	BYK0618728
<p>646</p> <p>নাম : আমিনুল আকতাৰ পিতাৰ নাম: মতলেব আলী ঘৰ নং : 246 বয়স : 20 লিঙ্গ : পুৰুষ</p> <p>ফটো উপলব্ধ</p>	KGU0042580	<p>647</p> <p>নাম : আবুৰেকাৰ সেখ পিতাৰ নাম: কাশেম আলী ঘৰ নং : 28৭ বয়স : 56 লিঙ্গ : পুৰুষ</p> <p>ফটো উপলব্ধ</p>	BYK1699269	<p>648</p> <p>নাম : কদভান নেছা স্বামীৰ নাম: আবুৰেকাৰ সেখ ঘৰ নং : 28৭ বয়স : 50 লিঙ্গ : মহিলা</p> <p>ফটো উপলব্ধ</p>	BYK1699270
<p>649</p> <p>নাম : মুক্তাৰ হুছেইন পিতাৰ নাম: আবুৰেকাৰ সেখ ঘৰ নং : 28৭ বয়স : 32 লিঙ্গ : পুৰুষ</p> <p>ফটো উপলব্ধ</p>	BYK0017521	<p>650</p> <p>নাম : ছেলিনা বেগম স্বামীৰ নাম: মুক্তাৰ হুছেইন ঘৰ নং : 28৭ বয়স : 27 লিঙ্গ : মহিলা</p> <p>ফটো উপলব্ধ</p>	BYK0445221	<p>651</p> <p>নাম : মাচুমা খাতুন স্বামীৰ নাম: আদম আলী ঘৰ নং : 28৮ বয়স : 50 লিঙ্গ : মহিলা</p> <p>ফটো উপলব্ধ</p>	BYK1699292
<p>652</p> <p>নাম : মাছুদুল ইছলাম পিতাৰ নাম: আদম আলী ঘৰ নং : 28৮ বয়স : 34 লিঙ্গ : পুৰুষ</p> <p>ফটো উপলব্ধ</p>	BYK1699305	<p>653</p> <p>নাম : ছেলিম আখতাৰ পিতাৰ নাম: আদম আলী ঘৰ নং : 28৮ বয়স : 30 লিঙ্গ : পুৰুষ</p> <p>ফটো উপলব্ধ</p>	BYK0017522	<p>654</p> <p>নাম : নজিমা খাতুন স্বামীৰ নাম: মাছুদুল ইছলাম ঘৰ নং : 248 বয়স : 26 লিঙ্গ : মহিলা</p> <p>ফটো উপলব্ধ</p>	BYK0670653
<p>655</p> <p>নাম : আজি যাতুন নেছা স্বামীৰ নাম: ছেলিম আখতাৰ ঘৰ নং : 248 বয়স : 25 লিঙ্গ : মহিলা</p> <p>ফটো উপলব্ধ</p>	BYK0471169	<p>656</p> <p>নাম : আনোৱাৰা বেওৱা স্বামীৰ নাম: আয়নাল সেখ ঘৰ নং : 28৯ বয়স : 72 লিঙ্গ : মহিলা</p> <p>ফটো উপলব্ধ</p>	BYK1699327	<p>657</p> <p>নাম : আনোৱাৰা হুছেইন পিতাৰ নাম: আয়নাল সেখ ঘৰ নং : 28৯ বয়স : 56 লিঙ্গ : পুৰুষ</p> <p>ফটো উপলব্ধ</p>	BYK1699338
<p>658</p> <p>নাম : অজুফা বেগম স্বামীৰ নাম: আনোৱাৰা হুছেইন ঘৰ নং : 28৯ বয়স : 45 লিঙ্গ : মহিলা</p> <p>ফটো উপলব্ধ</p>	BYK1699349	<p>659</p> <p>নাম : ৰাহুল আলী পিতাৰ নাম: আনোৱাৰা হুছেইন ঘৰ নং : 249 বয়স : 22 লিঙ্গ : পুৰুষ</p> <p>ফটো উপলব্ধ</p>	KGU0119990	<p>660</p> <p>নাম : ৰফিকুল আলী পিতাৰ নাম: আজগৰ আলী ঘৰ নং : 2৫০ বয়স : 57 লিঙ্গ : পুৰুষ</p> <p>ফটো উপলব্ধ</p>	BYK1699350



661 নাম : চাহেৰা বেগম স্বামীৰ নাম : ৰফিকুল আলী ঘৰ নং : ২৫০ বয়স : 42 লিঙ্গ : মহিলা	BYK1699361 ফটো উপলব্ধ	662 নাম : সাহানুৰ ইছলাম পিতাৰ নাম : ৰফিকুল আলী ঘৰ নং : 250 বয়স : 24 লিঙ্গ : পুৰুষ	BYK0618819 ফটো উপলব্ধ	663 নাম : জেবিকা বেগম স্বামীৰ নাম : সাহানুৰ ইছলাম ঘৰ নং : ২৫০ বয়স : 22 লিঙ্গ : মহিলা	BYK1960731 ফটো উপলব্ধ
664 নাম : আবুল হুছেইন পিতাৰ নাম : আজগৰ আলী ঘৰ নং : ২৫১ বয়স : 65 লিঙ্গ : পুৰুষ	BYK1699383 ফটো উপলব্ধ	665 নাম : জৰিনা খাতুন স্বামীৰ নাম : আবুল হুছেইন ঘৰ নং : ২৫১ বয়স : 54 লিঙ্গ : মহিলা	BYK1699394 ফটো উপলব্ধ	666 নাম : মিনহাজ আলী পিতাৰ নাম : আবুল হুছেইন ঘৰ নং : ২৫১ বয়স : 31 লিঙ্গ : পুৰুষ	BYK0017523 ফটো উপলব্ধ
667 নাম : মুনজিলা খাতুন স্বামীৰ নাম : শ্ৰীফুল আলম ঘৰ নং : 251 বয়স : 26 লিঙ্গ : মহিলা	BYK0338590 ফটো উপলব্ধ	668 নাম : আনজুৰা বেগম স্বামীৰ নাম : মিনহাজ আলী ঘৰ নং : ২৫১ বয়স : 23 লিঙ্গ : মহিলা	BYK1652023 ফটো উপলব্ধ	669 নাম : মমিৰুদ্দিন আহমেদ পিতাৰ নাম : আজগৰ আলী ঘৰ নং : ২৫২ বয়স : 69 লিঙ্গ : পুৰুষ	BYK1699407 ফটো উপলব্ধ
670 নাম : মালেকা খাতুন স্বামীৰ নাম : মমিৰুদ্দিন আহমেদ ঘৰ নং : ২৫২ বয়স : 62 লিঙ্গ : মহিলা	BYK1699418 ফটো উপলব্ধ	671 নাম : মনোৱাৰ হুছেইন পিতাৰ নাম : মমিৰুদ্দিন আহমেদ ঘৰ নং : ২৫২ বয়স : 46 লিঙ্গ : পুৰুষ	BYK1699430 ফটো উপলব্ধ	672 নাম : আব্দুল মালেক পিতাৰ নাম : মমিৰুদ্দিন আহমেদ ঘৰ নং : ২৫২ বয়স : 46 লিঙ্গ : পুৰুষ	BYK1699429 ফটো উপলব্ধ
673 নাম : মোজামেল হক পিতাৰ নাম : মমিৰুদ্দিন আহমেদ ঘৰ নং : ২৫২ বয়স : 44 লিঙ্গ : পুৰুষ	BYK1699463 ফটো উপলব্ধ	674 নাম : তছৰা বেগম স্বামীৰ নাম : আব্দুল মালেক ঘৰ নং : ২৫২ বয়স : 42 লিঙ্গ : মহিলা	BYK1699441 ফটো উপলব্ধ	675 নাম : আজিৰা বেগম স্বামীৰ নাম : মনোৱাৰ হুছেইন ঘৰ নং : ২৫২ বয়স : 39 লিঙ্গ : মহিলা	BYK1699452 ফটো উপলব্ধ
676 নাম : বাবুল আলী পিতাৰ নাম : মমিৰুদ্দিন সেখ ঘৰ নং : ২৫২ বয়স : 39 লিঙ্গ : পুৰুষ	BYK1699485 ফটো উপলব্ধ	677 নাম : ৰছিদা বেগম স্বামীৰ নাম : মোজামেল হক ঘৰ নং : ২৫২ বয়স : 38 লিঙ্গ : মহিলা	BYK1699474 ফটো উপলব্ধ	678 নাম : কবিতা বেগম স্বামীৰ নাম : বাবুল আলী ঘৰ নং : ২৫২ বয়স : 34 লিঙ্গ : মহিলা	BYK1699496 ফটো উপলব্ধ
679 নাম : মুক্তাৰ হুছেইন পিতাৰ নাম : মমিৰুদ্দিন আহমেদ ঘৰ নং : ২৫২ বয়স : 33 লিঙ্গ : পুৰুষ	BYK0017524 ফটো উপলব্ধ	680 নাম : মতেলব হুছেইন পিতাৰ নাম : মমিৰুদ্দিন আহমেদ ঘৰ নং : ২৫২ বয়স : 31 লিঙ্গ : পুৰুষ	BYK0017525 ফটো উপলব্ধ	681 নাম : নিলিমা খাতুন স্বামীৰ নাম : মুক্তাৰ হুছেইন ঘৰ নং : ২৫২ বয়স : 27 লিঙ্গ : মহিলা	BYK0261255 ফটো উপলব্ধ
682 নাম : আছিমা বেগম স্বামীৰ নাম : মতেলব হুছেইন ঘৰ নং : 252 বয়স : 24 লিঙ্গ : মহিলা	BYK0618553 ফটো উপলব্ধ	683 নাম : তৌফিক ৰহমান পিতাৰ নাম : আব্দুল মালেক ঘৰ নং : ২৫২ বয়স : 24 লিঙ্গ : পুৰুষ	BYK0489930 ফটো উপলব্ধ	684 নাম : তামিম ইকবাল পিতাৰ নাম : আব্দুল মালেক ঘৰ নং : 252 বয়স : 19 লিঙ্গ : পুৰুষ	KGU0156737 ফটো উপলব্ধ
685 নাম : মফিদুল ইছলাম পিতাৰ নাম : আজগৰ আলী ঘৰ নং : ২৫৩ বয়স : 62 লিঙ্গ : পুৰুষ	BYK1699509 ফটো উপলব্ধ	686 নাম : নুৰেজা খাতুন স্বামীৰ নাম : মফিদুল ইছলাম ঘৰ নং : ২৫৩ বয়স : 54 লিঙ্গ : মহিলা	BYK1699510 ফটো উপলব্ধ	687 নাম : নুৰ হুছেইন পিতাৰ নাম : ৰস্তম আলী ঘৰ নং : ২৫৪ বয়স : 63 লিঙ্গ : পুৰুষ	BYK1699521 ফটো উপলব্ধ
688 নাম : মমেনা খাতুন স্বামীৰ নাম : নুৰ হুছেইন ঘৰ নং : ২৫৪ বয়স : 53 লিঙ্গ : মহিলা	BYK1699532 ফটো উপলব্ধ	689 নাম : আব্দুল হামিদ পিতাৰ নাম : নুৰ হুছেইন ঘৰ নং : ২৫৪ বয়স : 27 লিঙ্গ : পুৰুষ	BYK0261354 ফটো উপলব্ধ	690 নাম : খালেক আলী পিতাৰ নাম : নুৰ হুছেইন ঘৰ নং : ২৫৪ বয়স : 24 লিঙ্গ : পুৰুষ	BYK1693464 ফটো উপলব্ধ



691 নাম : ছফিতা খাতুন স্বামীৰ নাম : আব্দুল হামিদ ঘৰ নং : 254 বয়স : 21 লিঙ্গ : মহিলা	KGU0140038 ফটো উপলব্ধ	692 নাম : হাছিনা খাতুন স্বামীৰ নাম : আব্দুল কুদ্দুছ ঘৰ নং : ২৫৬ বয়স : 70 লিঙ্গ : মহিলা	BYK1699543 ফটো উপলব্ধ	# 693 নাম : বুলুল আমিন পিতাৰ নাম : আব্দুল কুদ্দুছ ঘৰ নং : ২৫৬ বয়স : 46 লিঙ্গ : পুৰুষ	BYK1699554 ফটো উপলব্ধ
694 নাম : বদৰুল আমিন পিতাৰ নাম : আব্দুল কুদ্দুছ ঘৰ নং : ২৫৬ বয়স : 39 লিঙ্গ : পুৰুষ	BYK1699565 ফটো উপলব্ধ	695 নাম : বিলকিছ বেগম পিতাৰ নাম : আব্দুল কুদ্দুছ ঘৰ নং : ২৫৬ বয়স : 35 লিঙ্গ : মহিলা	BYK1699598 ফটো উপলব্ধ	696 নাম : পিয়াৰি বেগম স্বামীৰ নাম : বুলুল আমিন ঘৰ নং : 256 বয়স : 29 লিঙ্গ : মহিলা	KDH1949333 ফটো উপলব্ধ
697 নাম : চাহিদা বেগম স্বামীৰ নাম : বদৰুল আমিন ঘৰ নং : 28 বয়স : 28 লিঙ্গ : মহিলা	BYK0340570 ফটো উপলব্ধ	698 নাম : আলফুদ্দিন সেখ পিতাৰ নাম : বাটালু সেখ ঘৰ নং : 63 বয়স : 63 লিঙ্গ : পুৰুষ	BYK1699601 ফটো উপলব্ধ	699 নাম : মস্তান নেছা স্বামীৰ নাম : আলফুদ্দিন সেখ ঘৰ নং : 57 বয়স : 57 লিঙ্গ : মহিলা	BYK1699612 ফটো উপলব্ধ
700 নাম : মকিবুল ইছলাম পিতাৰ নাম : কমলুদ্দিন সেখ ঘৰ নং : ২৫৭ বয়স : 47 লিঙ্গ : পুৰুষ	BYK1699623 ফটো উপলব্ধ	701 নাম : জাহিদা বেগম স্বামীৰ নাম : মকিবুল ইছলাম ঘৰ নং : ২৫৭ বয়স : 41 লিঙ্গ : মহিলা	BYK1700023 ফটো উপলব্ধ	702 নাম : ৰশ্মি দাস পিতাৰ নাম : খোকা ৰাম দাস ঘৰ নং : 257 বয়স : 31 লিঙ্গ : মহিলা	BYK5745879 ফটো উপলব্ধ
703 নাম : ইজাবল হুক পিতাৰ নাম : আলফুদ্দিন সেখ ঘৰ নং : 257 বয়স : 27 লিঙ্গ : পুৰুষ	BYK0340794 ফটো উপলব্ধ	704 নাম : জাকিৰ হুছেইন পিতাৰ নাম : মকিবুল ইছলাম ঘৰ নং : 257 বয়স : 22 লিঙ্গ : পুৰুষ	BYK2066876 ফটো উপলব্ধ	705 নাম : চাহাতুন বেওৱা স্বামীৰ নাম : মতিয়ৰ ৰহমান ঘৰ নং : ২৫৮ বয়স : 64 লিঙ্গ : মহিলা	BYK1699656 ফটো উপলব্ধ
706 নাম : আইজু আলী পিতাৰ নাম : বাটালু সেখ ঘৰ নং : ২৫৮ বয়স : 60 লিঙ্গ : পুৰুষ	BYK1699634 ফটো উপলব্ধ	707 নাম : মেৰিনা বেগম স্বামীৰ নাম : আইজু আলী ঘৰ নং : ২৫৮ বয়স : 48 লিঙ্গ : মহিলা	BYK1699645 ফটো উপলব্ধ	708 নাম : তফাজুল ইছলাম পিতাৰ নাম : আইজু আলী ঘৰ নং : 258 বয়স : 25 লিঙ্গ : পুৰুষ	KGU0060269 ফটো উপলব্ধ
709 নাম : আজবাহাৰ আলী পিতাৰ নাম : বাটালু সেখ ঘৰ নং : ২৫৯ বয়স : 62 লিঙ্গ : পুৰুষ	BYK1699667 ফটো উপলব্ধ	710 নাম : কলমজান নেছা স্বামীৰ নাম : আজবাহাৰ সেখ ঘৰ নং : ২৫৯ বয়স : 55 লিঙ্গ : মহিলা	BYK1699678 ফটো উপলব্ধ	711 নাম : চহিদুৰ ৰহমান পিতাৰ নাম : আজবাহাৰ আলী ঘৰ নং : ২৫৯ বয়স : 30 লিঙ্গ : পুৰুষ	BYK0017526 ফটো উপলব্ধ
712 নাম : ছফিকুল ইছলাম পিতাৰ নাম : আজবাহাৰ আলী ঘৰ নং : 259 বয়স : 26 লিঙ্গ : পুৰুষ	BYK0480905 ফটো উপলব্ধ	713 নাম : মৰজিনা বেগম স্বামীৰ নাম : ছফিকুল ইছলাম ঘৰ নং : 259 বয়স : 23 লিঙ্গ : মহিলা	BYK2054229 ফটো উপলব্ধ	714 নাম : আলোমা খাতুন স্বামীৰ নাম : চহিদুৰ ৰহমান ঘৰ নং : 259 বয়স : 22 লিঙ্গ : মহিলা	BYK2064152 ফটো উপলব্ধ
715 নাম : শেমলাই বেওৱা স্বামীৰ নাম : মালফুদ্দিন সেখ ঘৰ নং : ২৬০ বয়স : 61 লিঙ্গ : মহিলা	BYK1699689 ফটো উপলব্ধ	716 নাম : সেৰ আলী পিতাৰ নাম : মালফুদ্দিন সেখ ঘৰ নং : ২৬০ বয়স : 47 লিঙ্গ : পুৰুষ	BYK1699690 ফটো উপলব্ধ	717 নাম : পিয়াৰ আলী পিতাৰ নাম : মালফুদ্দিন সেখ ঘৰ নং : ২৬০ বয়স : 43 লিঙ্গ : পুৰুষ	BYK1699703 ফটো উপলব্ধ
718 নাম : খদেজা বেগম স্বামীৰ নাম : বাবৰ আলী ঘৰ নং : 260 বয়স : 37 লিঙ্গ : মহিলা	KGU0027458 ফটো উপলব্ধ	719 নাম : আজেনা খাতুন স্বামীৰ নাম : পিয়াৰ আলী ঘৰ নং : ২৬০ বয়স : 36 লিঙ্গ : মহিলা	BYK1699725 ফটো উপলব্ধ	720 নাম : জাহানাৰা বেগম স্বামীৰ নাম : সেৰ আলী ঘৰ নং : ২৬০ বয়স : 35 লিঙ্গ : মহিলা	BYK1699714 ফটো উপলব্ধ



721 নাম : বাবৰ আলী পিতাৰ নাম: মালিফুদ্দিন সেখ ঘৰ নং : ২৬০ বয়স : 34 লিঙ্গ : পুৰুষ	BYK1699736 ফটো উপলব্ধ	722 নাম : আনোৱাৰ হুছেইন পিতাৰ নাম: মালিফুদ্দিন সেখ ঘৰ নং : ২৬০ বয়স : 30 লিঙ্গ : পুৰুষ	BYK0017527 ফটো উপলব্ধ	723 নাম : নূৰনাহাৰ খাতুন স্বামীৰ নাম: আনোৱাৰ হুছেইন ঘৰ নং : 260 বয়স : 25 লিঙ্গ : মহিলা	BYK0588533 ফটো উপলব্ধ
724 নাম : আব্দুল মতলেব পিতাৰ নাম: তাৰেজ আলী ঘৰ নং : ২৬১ বয়স : 60 লিঙ্গ : পুৰুষ	BYK1699747 ফটো উপলব্ধ	725 নাম : কৰিমন নেছা স্বামীৰ নাম: আব্দুল মতলেব ঘৰ নং : ২৬১ বয়স : 51 লিঙ্গ : মহিলা	BYK1699758 ফটো উপলব্ধ	726 নাম : আছ্বেদা বেগম পিতাৰ নাম: আব্দুল মতলেব ঘৰ নং : 261 বয়স : 26 লিঙ্গ : মহিলা	BYK0477935 ফটো উপলব্ধ
727 নাম : বাবেয়া বেগম পিতাৰ নাম: আব্দুল মতলেব ঘৰ নং : ২৬১ বয়স : 25 লিঙ্গ : মহিলা	BYK0451542 ফটো উপলব্ধ	728 নাম : আব্দুল মজিদ পিতাৰ নাম: তাৰেজ আলী ঘৰ নং : ২৬২ বয়স : 70 লিঙ্গ : পুৰুষ	BYK1699769 ফটো উপলব্ধ	729 নাম : আহেলা খাতুন স্বামীৰ নাম: আব্দুল মজিদ ঘৰ নং : ২৬২ বয়স : 60 লিঙ্গ : মহিলা	BYK1699770 ফটো উপলব্ধ
730 নাম : আলী আকবৰ পিতাৰ নাম: আব্দুল মজিদ ঘৰ নং : ২৬২ বয়স : 38 লিঙ্গ : পুৰুষ	BYK1699781 ফটো উপলব্ধ	731 নাম : ইয়াকুব আলী পিতাৰ নাম: কাদেৰ আলী ঘৰ নং : ২৬২ বয়স : 32 লিঙ্গ : পুৰুষ	BYK0017528 ফটো উপলব্ধ	732 নাম : আফজালৰ বহমান পিতাৰ নাম: আব্দুল মজিদ ঘৰ নং : ২৬২ বয়স : 26 লিঙ্গ : পুৰুষ	BYK0443614 ফটো উপলব্ধ
733 নাম : মাছুমা খাতুন পিতাৰ নাম: আব্দুল মজিদ ঘৰ নং : ২৬২ বয়স : 25 লিঙ্গ : মহিলা	BYK0447292 ফটো উপলব্ধ	734 নাম : হুজিৰা বেগম স্বামীৰ নাম: আলী আকবৰ ঘৰ নং : 262 বয়স : 25 লিঙ্গ : মহিলা	BYK0480756 ফটো উপলব্ধ	735 নাম : নৈছন নেছা স্বামীৰ নাম: আব্দুল হাশেম ঘৰ নং : ২৬৩ বয়স : 50 লিঙ্গ : মহিলা	BYK1699805 ফটো উপলব্ধ
736 নাম : ৰবিউল আলী পিতাৰ নাম: আব্দুল হাশেম ঘৰ নং : 263 বয়স : 32 লিঙ্গ : পুৰুষ	BYK0354167 ফটো উপলব্ধ	737 নাম : নাচিদা খাতুন স্বামীৰ নাম: ৰবিউল ইছলাম ঘৰ নং : ২৬৩ বয়স : 29 লিঙ্গ : মহিলা	BYK0260604 ফটো উপলব্ধ	738 নাম : আজিজৰ বহমান পিতাৰ নাম: আব্দুল হাশেম ঘৰ নং : ২৬৩ বয়স : 28 লিঙ্গ : পুৰুষ	BYK0261115 ফটো উপলব্ধ
739 নাম : মোনজুৰা বেগম স্বামীৰ নাম: আজিজৰ বহমান ঘৰ নং : ২৬৩ বয়স : 26 লিঙ্গ : মহিলা	BYK0451997 ফটো উপলব্ধ	740 নাম : নেহেৰুল ইছলাম মাতৃৰ নাম: আব্দুল হাশেম ঘৰ নং : 263 বয়স : 25 লিঙ্গ : পুৰুষ	BYK0480871 ফটো উপলব্ধ	741 নাম : তবাৰক হুছেইন পিতাৰ নাম: আব্দুল হাশেম ঘৰ নং : 263 বয়স : 21 লিঙ্গ : পুৰুষ	BYK2064160 ফটো উপলব্ধ
S 742 নাম : সফু সেখ পিতাৰ নাম: ইছৰ আলী ঘৰ নং : ২৬৪ বয়স : ৪৭ লিঙ্গ : পুৰুষ	BYK1699816 ফটো উপলব্ধ	743 নাম : মহিলা খাতুন স্বামীৰ নাম: সফু সেখ ঘৰ নং : ২৬৪ বয়স : 63 লিঙ্গ : মহিলা	BYK1699827 ফটো উপলব্ধ	744 নাম : মতিয়ৰ বহমান পিতাৰ নাম: সফু সেখ ঘৰ নং : ২৬৪ বয়স : 40 লিঙ্গ : পুৰুষ	BYK1699850 ফটো উপলব্ধ
745 নাম : ৰহিমা খাতুন স্বামীৰ নাম: মতিয়ৰ বহমান ঘৰ নং : ২৬৪ বয়স : 35 লিঙ্গ : মহিলা	BYK1699861 ফটো উপলব্ধ	746 নাম : মকিবৰ বহমান পিতাৰ নাম: সফু সেখ ঘৰ নং : ২৬৪ বয়স : 31 লিঙ্গ : পুৰুষ	BYK0017530 ফটো উপলব্ধ	747 নাম : মাহমুদুল ইছলাম পিতাৰ নাম: সফু সেখ ঘৰ নং : 264 বয়স : 23 লিঙ্গ : পুৰুষ	BYK0531681 ফটো উপলব্ধ
748 নাম : ছাৰা বেওৱা স্বামীৰ নাম: জাবেদ আলী ঘৰ নং : ২৬৫ বয়স : 79 লিঙ্গ : মহিলা	BYK1699872 ফটো উপলব্ধ	749 নাম : জাহানাৰা খাতুন পিতাৰ নাম: জাবেদ আলী ঘৰ নং : ২৬৫ বয়স : 50 লিঙ্গ : মহিলা	BYK1699883 ফটো উপলব্ধ	750 নাম : শ্বৰিফুল আলম পিতাৰ নাম: জাবেদ আলী ঘৰ নং : 265ক বয়স : 42 লিঙ্গ : পুৰুষ	BYK1909939 ফটো উপলব্ধ



751 নাম : আশুৰাফুল হক পিতাৰ নাম: জাবেদ আলী ঘৰ নং : 265 খ বয়স : 39 লিঙ্গ : পুৰুষ	BYK1909917 ফটো উপলব্ধ	752 নাম : হাছিনা ইয়াছমিন স্বামীৰ নাম: আশুৰাফুল হক ঘৰ নং : 265খ বয়স : 28 লিঙ্গ : মহিলা	BYK0460634 ফটো উপলব্ধ	753 নাম : আবুল হুছেইন পিতাৰ নাম: মজুবুদ্দিন সেখ ঘৰ নং : ১৬৬ বয়স : 63 লিঙ্গ : পুৰুষ	BYK1699907 ফটো উপলব্ধ
754 নাম : আছিয়া খাতুন স্বামীৰ নাম: আবুল হুছেইন ঘৰ নং : ২৬৬ বয়স : 54 লিঙ্গ : মহিলা	BYK1699918 ফটো উপলব্ধ	755 নাম : ছাদ্দুল ইছলাম পিতাৰ নাম: আবুল হুছেইন ঘৰ নং : 266 বয়স : 29 লিঙ্গ : পুৰুষ	BYK0112938 ফটো উপলব্ধ	756 নাম : বকিবুল ইছলাম পিতাৰ নাম: আবুল হুছেইন ঘৰ নং : 266 বয়স : 26 লিঙ্গ : পুৰুষ	BYK1844778 ফটো উপলব্ধ
757 নাম : আছিয়া খাতুন স্বামীৰ নাম: ছাদ্দুল ইছলাম ঘৰ নং : 266 বয়স : 22 লিঙ্গ : মহিলা	KGU0111534 ফটো উপলব্ধ	758 নাম : মেৰেজা খাতুন স্বামীৰ নাম: শাহানুৰ ইছলাম ঘৰ নং : 266 ক বয়স : 24 লিঙ্গ : মহিলা	BYK2062339 ফটো উপলব্ধ	759 নাম : ছামচুল ইছলাম পিতাৰ নাম: ইচৰাবুল হক ঘৰ নং : ২৬৬ক বয়স : 29 লিঙ্গ : পুৰুষ	BYK0261453 ফটো উপলব্ধ
760 নাম : টাজমা আহমেদ স্বামীৰ নাম: ছামচুল ইছলাম ঘৰ নং : ২৬৬ক বয়স : 25 লিঙ্গ : মহিলা	BYK0340653 ফটো উপলব্ধ	761 নাম : চৈয়দ হুছেইন পিতাৰ নাম: আনাৰ উদ্দিন ঘৰ নং : 266 খ বয়স : 21 লিঙ্গ : পুৰুষ	KGU0149989 ফটো উপলব্ধ	D 762 নাম : আমৰ জান বেওৱা স্বামীৰ নাম: ওমেদ আলী ঘৰ নং : ২৬৬ক বয়স : 81 লিঙ্গ : মহিলা	BYK1699952 ফটো উপলব্ধ
763 নাম : আনাৰউদ্দিন পিতাৰ নাম: মানিক আলী ঘৰ নং : ২৬৬খ বয়স : 65 লিঙ্গ : পুৰুষ	BYK1699963 ফটো উপলব্ধ	D 764 নাম : চুলতানা বেগম স্বামীৰ নাম: আনোৱাৰ হুছেইন ঘৰ নং : ২৬৬খ বয়স : 50 লিঙ্গ : মহিলা	BYK1699974 ফটো উপলব্ধ	765 নাম : আচিবুল নেছা স্বামীৰ নাম: ইচৰাবুল হক ঘৰ নং : ২৬৬ক বয়স : 48 লিঙ্গ : মহিলা	BYK1699941 ফটো উপলব্ধ
766 নাম : শাহানুৰ ইছলাম পিতাৰ নাম: ইচৰাবুল হক ঘৰ নং : ২৬৬ক বয়স : 32 লিঙ্গ : পুৰুষ	BYK1909973 ফটো উপলব্ধ	767 নাম : কমলুদ্দিন সেখ পিতাৰ নাম: মহম্মদ আলী ঘৰ নং : ২৬৭ বয়স : 70 লিঙ্গ : পুৰুষ	BYK1699996 ফটো উপলব্ধ	768 নাম : মমিলা খাতুন স্বামীৰ নাম: কমলুদ্দিন সেখ ঘৰ নং : ২৬৭ বয়স : 61 লিঙ্গ : মহিলা	BYK1700012 ফটো উপলব্ধ
769 নাম : মমিলা বেওৱা স্বামীৰ নাম: কামাল সেখ ঘৰ নং : ২৬৭ বয়স : 52 লিঙ্গ : মহিলা	BYK1700034 ফটো উপলব্ধ	770 নাম : মফিদুল ইছলাম পিতাৰ নাম: কামাল সেখ ঘৰ নং : ২৬৭ বয়স : 30 লিঙ্গ : পুৰুষ	BYK0261065 ফটো উপলব্ধ	771 নাম : কমলা খাতুন স্বামীৰ নাম: কেজাব আলী ঘৰ নং : ২৬৮ বয়স : 74 লিঙ্গ : মহিলা	BYK1700045 ফটো উপলব্ধ
772 নাম : মটুকজান নেছা স্বামীৰ নাম: কফিলুদ্দিন সেখ ঘৰ নং : ২৬৮ বয়স : 57 লিঙ্গ : মহিলা	BYK1700056 ফটো উপলব্ধ	773 নাম : অমৰ আলী পিতাৰ নাম: অফু সেখ ঘৰ নং : ২৬৯ বয়স : 52 লিঙ্গ : পুৰুষ	BYK1700078 ফটো উপলব্ধ	774 নাম : হাশেম আলী পিতাৰ নাম: অফু সেখ ঘৰ নং : ২৬৯ বয়স : 50 লিঙ্গ : পুৰুষ	BYK1700089 ফটো উপলব্ধ
775 নাম : হামিদা বেগম স্বামীৰ নাম: অমৰ আলী ঘৰ নং : ২৬৯ বয়স : 42 লিঙ্গ : মহিলা	BYK1700090 ফটো উপলব্ধ	776 নাম : ছলেমা বেগম স্বামীৰ নাম: হাশেম আলী ঘৰ নং : ২৬৯ বয়স : 41 লিঙ্গ : মহিলা	BYK1700103 ফটো উপলব্ধ	777 নাম : মাছুদ আলী পিতাৰ নাম: অমৰ আলী ঘৰ নং : 269 বয়স : 24 লিঙ্গ : পুৰুষ	BYK0505883 ফটো উপলব্ধ
778 নাম : চানিদুল ইছলাম পিতাৰ নাম: হাশেম আলী ঘৰ নং : 269 বয়স : 24 লিঙ্গ : পুৰুষ	BYK2042596 ফটো উপলব্ধ	779 নাম : আমানত আলী পিতাৰ নাম: অমৰ আলী ঘৰ নং : 269 বয়স : 22 লিঙ্গ : পুৰুষ	BYK2066868 ফটো উপলব্ধ	780 নাম : অমিলা খাতুন স্বামীৰ নাম: অফু সেখ ঘৰ নং : 269 ক বয়স : 74 লিঙ্গ : মহিলা	BYK1700067 ফটো উপলব্ধ



781 নাম : মেদোভান বেওৰা পিতাৰ নাম: ইছোব আলী ঘৰ নং : ২৭০ বয়স : 65 লিঙ্গ : মহিলা	BYK1700136 ফটো উপলব্ধ	782 নাম : সহিজুদ্দিন সেখ পিতাৰ নাম: ইছোব আলী ঘৰ নং : ২৭০ বয়স : 63 লিঙ্গ : পুৰুষ	BYK1700114 ফটো উপলব্ধ	783 নাম : ছলিমুদ্দিন সেখ পিতাৰ নাম: ইছোব আলী ঘৰ নং : ২৭০ বয়স : 59 লিঙ্গ : পুৰুষ	BYK1700147 ফটো উপলব্ধ
784 নাম : নবিজান বেগম স্বামীৰ নাম: সহিজুদ্দিন সেখ ঘৰ নং : ২৭০ বয়স : 53 লিঙ্গ : মহিলা	BYK1700158 ফটো উপলব্ধ	785 নাম : জাহিদুল ইছলাম পিতাৰ নাম: ছলিমুদ্দিন সেখ ঘৰ নং : ২৭০ বয়স : 28 লিঙ্গ : পুৰুষ	BYK0260984 ফটো উপলব্ধ	786 নাম : জাকিৰ হুছেইন পিতাৰ নাম: ছলিমুদ্দিন সেখ ঘৰ নং : 270 বয়স : 27 লিঙ্গ : পুৰুষ	BYK0478172 ফটো উপলব্ধ
787 নাম : জাহাঙ্গীৰ আলী পিতাৰ নাম: চলিমুদ্দিন সেখ ঘৰ নং : 270 বয়স : 24 লিঙ্গ : পুৰুষ	BYK2041606 ফটো উপলব্ধ	788 নাম : বাতেন আলী পিতাৰ নাম: মানিক আলী ঘৰ নং : ২৭১ বয়স : 56 লিঙ্গ : পুৰুষ	BYK1700192 ফটো উপলব্ধ	789 নাম : মাহমুদা বেগম স্বামীৰ নাম: আব্দুল বাতেন ঘৰ নং : ২৭১ বয়স : 51 লিঙ্গ : মহিলা	BYK1700227 ফটো উপলব্ধ
790 নাম : সেখ আজম পিতাৰ নাম: মানিক আলী ঘৰ নং : ২৭১ বয়স : 50 লিঙ্গ : পুৰুষ	BYK1700205 ফটো উপলব্ধ	791 নাম : ৰফিকুল ইছলাম পিতাৰ নাম: মানিক আলী ঘৰ নং : ২৭১ বয়স : 47 লিঙ্গ : পুৰুষ	BYK1700216 ফটো উপলব্ধ	792 নাম : জায়েদা খাতুন স্বামীৰ নাম: সেখ আজম ঘৰ নং : ২৭১ বয়স : 43 লিঙ্গ : মহিলা	BYK1700238 ফটো উপলব্ধ
793 নাম : মঞ্জিলা খাতুন স্বামীৰ নাম: ৰফিকুল ইছলাম ঘৰ নং : ২৭১ বয়স : 40 লিঙ্গ : মহিলা	BYK1700249 ফটো উপলব্ধ	794 নাম : মজিনৰ আলী পিতাৰ নাম: বাতেন আলী ঘৰ নং : ২৭১ বয়স : 34 লিঙ্গ : পুৰুষ	BYK0017531 ফটো উপলব্ধ	795 নাম : আজিনুৰ আলী পিতাৰ নাম: বাতেন আলী ঘৰ নং : ২৭১ বয়স : 29 লিঙ্গ : পুৰুষ	BYK0261180 ফটো উপলব্ধ
796 নাম : ফজল হক পিতাৰ নাম: বাতেন আলী ঘৰ নং : 271 বয়স : 26 লিঙ্গ : পুৰুষ	BYK0392241 ফটো উপলব্ধ	797 নাম : কাশেমা বেগম স্বামীৰ নাম: আজিনুৰ আলী ঘৰ নং : 271 বয়স : 25 লিঙ্গ : মহিলা	BYK0668665 ফটো উপলব্ধ	798 নাম : জহিৰুল ইছলাম পিতাৰ নাম: সেখ আজম ঘৰ নং : 271 বয়স : 24 লিঙ্গ : পুৰুষ	BYK1594597 ফটো উপলব্ধ
799 নাম : জয়নাল আবেদিন পিতাৰ নাম: সেখ আজম ঘৰ নং : 271 বয়স : 21 লিঙ্গ : পুৰুষ	KGU0041590 ফটো উপলব্ধ	800 নাম : আজিজুৰ ৰহমান পিতাৰ নাম: নচাই সেখ ঘৰ নং : ২৭২ বয়স : 66 লিঙ্গ : পুৰুষ	BYK1700250 ফটো উপলব্ধ	801 নাম : হালিমা খাতুন স্বামীৰ নাম: আজিজুৰ ৰহমান ঘৰ নং : ২৭২ বয়স : 59 লিঙ্গ : মহিলা	BYK1700261 ফটো উপলব্ধ
802 নাম : ছামেনা খাতুন পিতাৰ নাম: আজিজুৰ ৰহমান ঘৰ নং : ২৭২ বয়স : 40 লিঙ্গ : মহিলা	BYK1700272 ফটো উপলব্ধ	803 নাম : মমেজান বেগম পিতাৰ নাম: আজিজুৰ ৰহমান ঘৰ নং : ২৭২ বয়স : 32 লিঙ্গ : মহিলা	BYK0017532 ফটো উপলব্ধ	804 নাম : আবুতালেব সেখ পিতাৰ নাম: নচাই সেখ ঘৰ নং : ২৭৩ বয়স : 68 লিঙ্গ : পুৰুষ	BYK1700283 ফটো উপলব্ধ
805 নাম : আমেনা খাতুন স্বামীৰ নাম: আবুতালেব সেখ ঘৰ নং : ২৭৩ বয়স : 60 লিঙ্গ : মহিলা	BYK1700294 ফটো উপলব্ধ	806 নাম : সৰ্বেশ আলী পিতাৰ নাম: ইদ্রীস আলী ঘৰ নং : ২৭৩ বয়স : 46 লিঙ্গ : পুৰুষ	BYK1700318 ফটো উপলব্ধ	807 নাম : আলেনৰ বেগম স্বামীৰ নাম: সৰ্বেশ আলী ঘৰ নং : ২৭৩ বয়স : 39 লিঙ্গ : মহিলা	BYK1700307 ফটো উপলব্ধ
808 নাম : ইয়াৰ হুছেইন পিতাৰ নাম: ইদ্রীছ আলী ঘৰ নং : 273 বয়স : 32 লিঙ্গ : পুৰুষ	BYK0355909 ফটো উপলব্ধ	809 নাম : মহিজল সেখ পিতাৰ নাম: নচাই সেখ ঘৰ নং : ২৭৪ বয়স : 65 লিঙ্গ : পুৰুষ	BYK1700329 ফটো উপলব্ধ	810 নাম : জমিলা খাতুন স্বামীৰ নাম: মহিজল সেখ ঘৰ নং : ২৭৪ বয়স : 56 লিঙ্গ : মহিলা	BYK1700330 ফটো উপলব্ধ



811 নাম : বুপা ইয়াছমিন পিতাৰ নাম: মহিজল আলী ঘৰ নং : 274 বয়স : 26 লিঙ্গ : মহিলা	BYK0477729 ফটো উপলব্ধ	812 নাম : জহিৰুল ইছলাম পিতাৰ নাম: মহিজল সেখ ঘৰ নং : 274 বয়স : 23 লিঙ্গ : পুৰুষ	BYK0531590 ফটো উপলব্ধ	813 নাম : জায়দা খাতুন স্বামীৰ নাম: ছিৰাজুল হক ঘৰ নং : 29৫ বয়স : 52 লিঙ্গ : মহিলা	BYK1700352 ফটো উপলব্ধ
814 নাম : জাহিদুল ইছলাম পিতাৰ নাম: ছিৰাজুল হক ঘৰ নং : 29৫ বয়স : 30 লিঙ্গ : পুৰুষ	BYK0017533 ফটো উপলব্ধ	815 নাম : জামিউল ইছলাম পিতাৰ নাম: ছিৰাজুল হক ঘৰ নং : 275 বয়স : 25 লিঙ্গ : পুৰুষ	BYK2037075 ফটো উপলব্ধ	S 816 নাম : জামিউল ইছলাম পিতাৰ নাম: ছিৰাজুল হক ঘৰ নং : 275 বয়স : 24 লিঙ্গ : পুৰুষ	KGU0053157 ফটো উপলব্ধ
817 নাম : মহিউদ্দিন সেখ পিতাৰ নাম: ওচমান দেবানী ঘৰ নং : 299 বয়স : 72 লিঙ্গ : পুৰুষ	BYK1700396 ফটো উপলব্ধ	818 নাম : জামিলা খাতুন স্বামীৰ নাম: মহিউদ্দিন সেখ ঘৰ নং : 299 বয়স : 65 লিঙ্গ : মহিলা	BYK1700409 ফটো উপলব্ধ	819 নাম : জাহাংগীৰ আলী পিতাৰ নাম: মহিউদ্দিন সেখ ঘৰ নং : 299 বয়স : 48 লিঙ্গ : পুৰুষ	BYK1700410 ফটো উপলব্ধ
820 নাম : বেষমা ইয়াছমিন স্বামীৰ নাম: জাহামুৰ আলী ঘৰ নং : 277 বয়স : 42 লিঙ্গ : মহিলা	BYK0118398 ফটো উপলব্ধ	821 নাম : মফিদা খাতুন স্বামীৰ নাম: জাহাংগীৰ আলী ঘৰ নং : 299 বয়স : 40 লিঙ্গ : মহিলা	BYK1700421 ফটো উপলব্ধ	822 নাম : জাহানুৰ আলী পিতাৰ নাম: মহিউদ্দিন সেখ ঘৰ নং : 299 বয়স : 40 লিঙ্গ : পুৰুষ	BYK1700432 ফটো উপলব্ধ
823 নাম : আজিনৰ সেখ পিতাৰ নাম: মহিউদ্দিন সেখ ঘৰ নং : 299 বয়স : 37 লিঙ্গ : পুৰুষ	BYK1700443 ফটো উপলব্ধ	824 নাম : সহিনৰ সেখ পিতাৰ নাম: মহিউদ্দিন সেখ ঘৰ নং : 299 বয়স : 28 লিঙ্গ : পুৰুষ	BYK0261024 ফটো উপলব্ধ	825 নাম : মফিদুল ইছলাম পিতাৰ নাম: জাহাংগীৰ আলী ঘৰ নং : 277 বয়স : 22 লিঙ্গ : পুৰুষ	BYK2036440 ফটো উপলব্ধ
D 826 নাম : লালভান বেওঁৱা স্বামীৰ নাম: জামাল সেখ ঘৰ নং : 29৮ বয়স : 62 লিঙ্গ : মহিলা	BYK1700454 ফটো উপলব্ধ	827 নাম : নাচিৰ হুছেইন পিতাৰ নাম: জামাল সেখ ঘৰ নং : 29৮ বয়স : 48 লিঙ্গ : পুৰুষ	BYK1700465 ফটো উপলব্ধ	828 নাম : নাজিমুদ্দিন সেখ পিতাৰ নাম: জামাল সেখ ঘৰ নং : 29৮ বয়স : 45 লিঙ্গ : পুৰুষ	BYK1700476 ফটো উপলব্ধ
829 নাম : মফিদা বেগম স্বামীৰ নাম: নাচিৰ হুছেইন ঘৰ নং : 278 বয়স : 34 লিঙ্গ : মহিলা	BYK1696362 ফটো উপলব্ধ	830 নাম : বেজিয়া খাতুন স্বামীৰ নাম: নাজিমুদ্দিন সেখ ঘৰ নং : 278 বয়স : 30 লিঙ্গ : মহিলা	BYK0356659 ফটো উপলব্ধ	831 নাম : মনোৱাৰ আলী পিতাৰ নাম: নাচিৰ হুছেইন ঘৰ নং : 278 বয়স : 20 লিঙ্গ : পুৰুষ	KGU0142364 ফটো উপলব্ধ
832 নাম : কাশিম সেখ পিতাৰ নাম: ফটিক সেখ ঘৰ নং : 29৯ বয়স : 64 লিঙ্গ : পুৰুষ	BYK1700487 ফটো উপলব্ধ	833 নাম : মালেকা খাতুন স্বামীৰ নাম: কাশেম সেখ ঘৰ নং : 29৯ বয়স : 52 লিঙ্গ : মহিলা	BYK1700498 ফটো উপলব্ধ	834 নাম : মালেক হুছেইন পিতাৰ নাম: কাশিম সেখ ঘৰ নং : 29৯ বয়স : 27 লিঙ্গ : পুৰুষ	BYK0261370 ফটো উপলব্ধ
835 নাম : আব্দুল চবুৰ পিতাৰ নাম: ফটিক সেখ ঘৰ নং : 2৮0 বয়স : 61 লিঙ্গ : পুৰুষ	BYK1700501 ফটো উপলব্ধ	836 নাম : ইছোবজান নেছা স্বামীৰ নাম: আব্দুল চবুৰ ঘৰ নং : 2৮0 বয়স : 51 লিঙ্গ : মহিলা	BYK1700512 ফটো উপলব্ধ	837 নাম : ইমাম হুছেইন পিতাৰ নাম: আব্দুল চবুৰ ঘৰ নং : 2৮0 বয়স : 31 লিঙ্গ : পুৰুষ	BYK0017534 ফটো উপলব্ধ
838 নাম : ইকৰামুল আলম পিতাৰ নাম: আব্দুল চবুৰ ঘৰ নং : 2৮0 বয়স : 26 লিঙ্গ : পুৰুষ	BYK0450791 ফটো উপলব্ধ	839 নাম : আৰমিনা বেগম স্বামীৰ নাম: ইমাম হুছেইন ঘৰ নং : 280 বয়স : 21 লিঙ্গ : মহিলা	KGU0038919 ফটো উপলব্ধ	840 নাম : ইমানল হক পিতাৰ নাম: আব্দুল চবুৰ ঘৰ নং : 280 বয়স : 20 লিঙ্গ : পুৰুষ	KGU0142828 ফটো উপলব্ধ



841	BYK1700523	ফটো উপলব্ধ	842	BYK1700534	ফটো উপলব্ধ	843	BYK1700545	ফটো উপলব্ধ
নাম : আব্দুল কাদেৰ আহমোদ পিতাৰ নাম: ফটিক সেখ ঘৰ নং : ২৮১ বয়স : 68 লিঙ্গ : পুৰুষ			নাম : কমলা খাতুন স্বামীৰ নাম: আব্দুল কাদেৰ আহমোদ ঘৰ নং : ২৮১ বয়স : 57 লিঙ্গ : মহিলা			নাম : শিন্দীভান বেগম স্বামীৰ নাম: আব্দুল কাদেৰ আহমোদ ঘৰ নং : ২৮১ বয়স : 54 লিঙ্গ : মহিলা		
844	BYK1700556	ফটো উপলব্ধ	845	BYK1700567	ফটো উপলব্ধ	846	BYK2066835	ফটো উপলব্ধ
নাম : আব্দুল কাইউম পিতাৰ নাম: আব্দুল কাদেৰ আহমোদ ঘৰ নং : ২৮১ বয়স : 41 লিঙ্গ : পুৰুষ			নাম : অমিনা খাতুন স্বামীৰ নাম: আব্দুল কায়ম ঘৰ নং : ২৮১ বয়স : 35 লিঙ্গ : মহিলা			নাম : দিলজান বেগম পিতাৰ নাম: আব্দুল কাদেৰ আহমোদ ঘৰ নং : 281 বয়স : 21 লিঙ্গ : মহিলা		
847	BYK1700589	ফটো উপলব্ধ	848	BYK1700603	ফটো উপলব্ধ	849	BYK1700614	ফটো উপলব্ধ
নাম : আয়ছা খাতুন স্বামীৰ নাম: কাজিমুদ্দিন সেখ ঘৰ নং : ২৮২ বয়স : 58 লিঙ্গ : মহিলা			নাম : খদেজা বেগম স্বামীৰ নাম: আজমল হক ঘৰ নং : ২৮২ বয়স : 44 লিঙ্গ : মহিলা			নাম : নেকিবুৰ ৰহমান পিতাৰ নাম: কাজিমুদ্দিন সেখ ঘৰ নং : ২৮২ বয়স : 39 লিঙ্গ : পুৰুষ		
850	BYK1700625	ফটো উপলব্ধ	851	BYK0017664	ফটো উপলব্ধ	852	BYK0585224	ফটো উপলব্ধ
নাম : ওমেজান বেগম স্বামীৰ নাম: নেকিবুৰ ৰহমান ঘৰ নং : ২৮২ বয়স : 37 লিঙ্গ : মহিলা			নাম : আতিকুৰ ৰহমান পিতাৰ নাম: কাজিমুদ্দিন সেখ ঘৰ নং : 282 বয়স : 33 লিঙ্গ : পুৰুষ			নাম : মজিবন খাতুন স্বামীৰ নাম: আতিকুৰ ৰহমান ঘৰ নং : 282 বয়স : 25 লিঙ্গ : মহিলা		
853	BYK1653781	ফটো উপলব্ধ	854	KGU0002303	ফটো উপলব্ধ	855	BYK1700636	ফটো উপলব্ধ
নাম : ছাদাম হুছেইন পিতাৰ নাম: আজমল হক ঘৰ নং : 282 বয়স : 24 লিঙ্গ : পুৰুষ			নাম : সাহানুৰ আলী পিতাৰ নাম: আজমল হক ঘৰ নং : 282 বয়স : 20 লিঙ্গ : পুৰুষ			নাম : আক্কাচ আলী পিতাৰ নাম: ইলিমুদ্দিন দেৱানী ঘৰ নং : ২৮৩ বয়স : 73 লিঙ্গ : পুৰুষ		
856	BYK1700658	ফটো উপলব্ধ	857	BYK1700669	ফটো উপলব্ধ	858	BYK1629864	ফটো উপলব্ধ
নাম : খোৰশেদা ইয়াছমিন স্বামীৰ নাম: আক্কাচ আলী ঘৰ নং : ২৮৩ বয়স : 54 লিঙ্গ : মহিলা			নাম : আকলিমা বেগম স্বামীৰ নাম: ছাইফুল ইছলাম ঘৰ নং : ২৮৩ বয়স : 43 লিঙ্গ : মহিলা			নাম : জেবন নেহাৰ ইয়াছমিন পিতাৰ নাম: আক্কাচ আলী ঘৰ নং : 283 বয়স : 23 লিঙ্গ : মহিলা		
859	BYK1629641	ফটো উপলব্ধ	860	BYK1700681	ফটো উপলব্ধ	861	BYK1700692	ফটো উপলব্ধ
নাম : আফচানা পাৰবিন পিতাৰ নাম: ছাইফুল ইছলাম ঘৰ নং : 283 বয়স : 23 লিঙ্গ : মহিলা			নাম : নেকভান নেছা স্বামীৰ নাম: হায়দৰ আলী ঘৰ নং : 284 বয়স : 71 লিঙ্গ : মহিলা			নাম : নেহাৰ উদ্দীন আলী পিতাৰ নাম: হায়দাৰ আলী ঘৰ নং : ২৮৪ বয়স : 55 লিঙ্গ : পুৰুষ		
862	BYK1700705	ফটো উপলব্ধ	863	BYK1700738	ফটো উপলব্ধ	864	BYK1700727	ফটো উপলব্ধ
নাম : সাহাজুদ্দিন আলী পিতাৰ নাম: হায়দাৰ আলী ঘৰ নং : ২৮৪ বয়স : 49 লিঙ্গ : পুৰুষ			নাম : আবেদা খাতুন স্বামীৰ নাম: সাহাজুদ্দিন আলী ঘৰ নং : ২৮৪ বয়স : 39 লিঙ্গ : মহিলা			নাম : আব্দুল মতলেব পিতাৰ নাম: হায়দাৰ আলী ঘৰ নং : ২৮৪ বয়স : 39 লিঙ্গ : পুৰুষ		
# 865	BYK1700749	ফটো উপলব্ধ	866	BYK0531566	ফটো উপলব্ধ	867	BYK1592062	ফটো উপলব্ধ
নাম : মোকছেদ আলী পিতাৰ নাম: হায়দাৰ আলী ঘৰ নং : ২৮৪ বয়স : 33 লিঙ্গ : পুৰুষ			নাম : ৰবিউল ইছলাম পিতাৰ নাম: নেহাৰ উদ্দীন আলী ঘৰ নং : 284 বয়স : 25 লিঙ্গ : পুৰুষ			নাম : নুৰজহান বেগম পিতাৰ নাম: নেহাৰ উদ্দীন আলী ঘৰ নং : 284 বয়স : 24 লিঙ্গ : মহিলা		
868	BYK0531913	ফটো উপলব্ধ	869	BYK2062131	ফটো উপলব্ধ	870	KGU0057661	ফটো উপলব্ধ
নাম : আঞ্জিৰা খাতুন স্বামীৰ নাম: মোকছেদ আলী ঘৰ নং : 284 বয়স : 23 লিঙ্গ : মহিলা			নাম : আবজালৰ ৰহমান পিতাৰ নাম: সাহাজুদ্দিন আলী ঘৰ নং : 284 বয়স : 21 লিঙ্গ : পুৰুষ			নাম : ৰফিকা বেগম পিতাৰ নাম: নেহাৰ উদ্দীন আলী ঘৰ নং : 284 বয়স : 20 লিঙ্গ : মহিলা		

871	BYK1700772	নাম : ছকিনা খাতুন স্বামীৰ নাম: বাবুল আলী ঘৰ নং : ২৮৫ বয়স : 54 লিঙ্গ : মহিলা	ফটো উপলব্ধ	872	BYK1700750	নাম : ছমিলা খাতুন স্বামীৰ নাম: আব্দুল মতলেব ঘৰ নং : ২৮৫ বয়স : 35 লিঙ্গ : মহিলা	ফটো উপলব্ধ	873	BYK0392274	নাম : লিলিমা বেগম পিতাৰ নাম: বাবুল আলী ঘৰ নং : 285 বয়স : 27 লিঙ্গ : মহিলা	ফটো উপলব্ধ
874	BYK1700794	নাম : আইজুদ্দিন সেখ পিতাৰ নাম: আবুবক্কৰ ঘৰ নং : ২৮৭ বয়স : 63 লিঙ্গ : পুৰুষ	ফটো উপলব্ধ	875	BYK1700829	নাম : আকলিমা খাতুন স্বামীৰ নাম: আইজুদ্দিন সেখ ঘৰ নং : ২৮৭ বয়স : 55 লিঙ্গ : মহিলা	ফটো উপলব্ধ	876	BYK1700807	নাম : ওৱাজুদ্দিন সেখ পিতাৰ নাম: আবুবক্কৰ ঘৰ নং : ২৮৭ বয়স : 51 লিঙ্গ : পুৰুষ	ফটো উপলব্ধ
877	BYK1700818	নাম : ৰফিকুল ইছলাম পিতাৰ নাম: আবুবক্কৰ ঘৰ নং : ২৮৭ বয়স : 49 লিঙ্গ : পুৰুষ	ফটো উপলব্ধ	878	BYK1700841	নাম : মকিমা বেগম স্বামীৰ নাম: ৰফিকুল ইছলাম ঘৰ নং : 43 লিঙ্গ : মহিলা	ফটো উপলব্ধ	879	BYK1700830	নাম : আনোৱাৰ বেগম স্বামীৰ নাম: ওৱাজুদ্দিন সেক ঘৰ নং : ২৮৭ বয়স : 43 লিঙ্গ : মহিলা	ফটো উপলব্ধ
880	BYK1700852	নাম : আখতাৰ আলী পিতাৰ নাম: আইজুদ্দিন সেখ ঘৰ নং : ২৮৭ বয়স : 37 লিঙ্গ : পুৰুষ	ফটো উপলব্ধ	881	BYK0358408	নাম : আতিকুৰ ইছলাম পিতাৰ নাম: আইজুদ্দিন সেখ ঘৰ নং : 287 বয়স : 32 লিঙ্গ : পুৰুষ	ফটো উপলব্ধ	882	BYK0468637	নাম : আলমিনা আকতাৰ আহমেদ পিতাৰ নাম: আইজুদ্দিন সেখ ঘৰ নং : 287 বয়স : 26 লিঙ্গ : মহিলা	ফটো উপলব্ধ
883	BYK0480814	নাম : ছাজেদা বেগম স্বামীৰ নাম: আখতাৰ আলী ঘৰ নং : 287 বয়স : 26 লিঙ্গ : মহিলা	ফটো উপলব্ধ	884	KGU0057604	নাম : চামিদুল ইছলাম পিতাৰ নাম: ওৱাজুদ্দিন সেখ ঘৰ নং : 287 বয়স : 24 লিঙ্গ : পুৰুষ	ফটো উপলব্ধ	885	KGU0057372	নাম : বৌছানাৰা ইয়াছমিন পিতাৰ নাম: ৰফিকুল ইছলাম ঘৰ নং : 287 বয়স : 21 লিঙ্গ : মহিলা	ফটো উপলব্ধ
886	KGU0057075	নাম : আনিছা বেগম পিতাৰ নাম: ওৱাজুদ্দিন সেখ ঘৰ নং : 287 বয়স : 20 লিঙ্গ : মহিলা	ফটো উপলব্ধ	887	KGU0134346	নাম : মকিবৰ ইছলাম পিতাৰ নাম: ৰফিকুল ইছলাম ঘৰ নং : 287 বয়স : 19 লিঙ্গ : পুৰুষ	ফটো উপলব্ধ	888	BYK1700863	নাম : কছিৰন বেওৱা স্বামীৰ নাম: ছাবেল সেখ ঘৰ নং : ২৮৮ বয়স : 76 লিঙ্গ : মহিলা	ফটো উপলব্ধ
889	BYK1700885	নাম : আজিবৰ ৰহমান পিতাৰ নাম: আলীমুদ্দিন সেখ ঘৰ নং : ২৮৮ বয়স : 48 লিঙ্গ : পুৰুষ	ফটো উপলব্ধ	890	BYK1700896	নাম : কায়েম আলী পিতাৰ নাম: ছাবেল সেখ ঘৰ নং : ২৮৮ বয়স : 44 লিঙ্গ : পুৰুষ	ফটো উপলব্ধ	891	BYK1700874	নাম : ছাহিনা খাতুন পিতাৰ নাম: ছাবেল সেখ ঘৰ নং : ২৮৮ বয়স : 39 লিঙ্গ : মহিলা	ফটো উপলব্ধ
892	BYK0017535	নাম : নূৰ নেহাৰ বেগম স্বামীৰ নাম: কায়েম আলী ঘৰ নং : ২৮৮ বয়স : 32 লিঙ্গ : মহিলা	ফটো উপলব্ধ	893	BYK0588558	নাম : আফ্ৰজা বেগম পিতাৰ নাম: আজিবৰ ৰহমান ঘৰ নং : 288 বয়স : 25 লিঙ্গ : মহিলা	ফটো উপলব্ধ	894	BYK1700909	নাম : কবজান বেওৱা স্বামীৰ নাম: ছাদেক আলী ঘৰ নং : ২৮৯ বয়স : 87 লিঙ্গ : মহিলা	ফটো উপলব্ধ
895	BYK1700921	নাম : ৰেজিয়া খাতুন স্বামীৰ নাম: কহিনুৰ আলী ঘৰ নং : ২৮৯ বয়স : 35 লিঙ্গ : মহিলা	ফটো উপলব্ধ	896	BYK0587204	নাম : ৰেজাউল হক পিতাৰ নাম: কহিনুৰ আলী ঘৰ নং : 289 বয়স : 25 লিঙ্গ : পুৰুষ	ফটো উপলব্ধ	897	KGU0115980	নাম : ছাৰজিনা বেগম স্বামীৰ নাম: ৰেজাউল হক ঘৰ নং : 289 বয়স : 21 লিঙ্গ : মহিলা	ফটো উপলব্ধ
898	BYK1700932	নাম : আব্দুল কৰিম পিতাৰ নাম: ছাদেক আলী ঘৰ নং : ২৯০ বয়স : 60 লিঙ্গ : পুৰুষ	ফটো উপলব্ধ	899	BYK1700943	নাম : বানেছা খাতুন স্বামীৰ নাম: আব্দুল কৰিম ঘৰ নং : ২৯০ বয়স : 50 লিঙ্গ : মহিলা	ফটো উপলব্ধ	900	BYK0480848	নাম : বাহাৰুল ইছলাম পিতাৰ নাম: আব্দুল কৰিম ঘৰ নং : 290 বয়স : 26 লিঙ্গ : পুৰুষ	ফটো উপলব্ধ



901 নাম : বদৰুল ইছলাম পিতাৰ নাম: আব্দুল কৰিম ঘৰ নং : 290 বয়স : 22 লিঙ্গ : পুৰুষ	BYK2018307 ফটো উপলব্ধ	902 নাম : আব্দুল আহাদ পিতাৰ নাম: ছাদেক আলী ঘৰ নং : 291 বয়স : 56 লিঙ্গ : পুৰুষ	BYK1700954 ফটো উপলব্ধ	903 নাম : ইছফুল নেছা স্বামীৰ নাম: আব্দুল আহাদ ঘৰ নং : 291 বয়স : 49 লিঙ্গ : মহিলা	BYK1700965 ফটো উপলব্ধ
904 নাম : ইমৰান আলী পিতাৰ নাম: আব্দুল আহাদ ঘৰ নং : 291 বয়স : 20 লিঙ্গ : পুৰুষ	KGU0099788 ফটো উপলব্ধ	905 নাম : জামেলা খাতুন স্বামীৰ নাম: তালেব আলী ঘৰ নং : 292 বয়স : 70 লিঙ্গ : মহিলা	BYK1700987 ফটো উপলব্ধ	906 নাম : মজবুদ্দিন সেখ পিতাৰ নাম: কুমুৰুদ্দিন সেখ ঘৰ নং : 292 বয়স : 56 লিঙ্গ : পুৰুষ	BYK1700998 ফটো উপলব্ধ
907 নাম : তাৰাতান নেছা স্বামীৰ নাম: মজবুদ্দিন সেখ ঘৰ নং : 292 বয়স : 49 লিঙ্গ : মহিলা	BYK1701004 ফটো উপলব্ধ	908 নাম : আছিদুল আলী পিতাৰ নাম: কাশেম আলী ঘৰ নং : 292 বয়স : 28 লিঙ্গ : পুৰুষ	KGU0003517 ফটো উপলব্ধ	909 নাম : মমেনা বেগম পিতাৰ নাম: মজবুদ্দিন সেখ ঘৰ নং : 292 বয়স : 24 লিঙ্গ : মহিলা	KGU0001479 ফটো উপলব্ধ
910 নাম : ৰহিমা বেগম পিতাৰ নাম: মজবুদ্দিন সেখ ঘৰ নং : 292 বয়স : 23 লিঙ্গ : মহিলা	BYK2067007 ফটো উপলব্ধ	911 নাম : মনোৱাৰা বেগম স্বামীৰ নাম: আকবৰ আলী ঘৰ নং : 293 বয়স : 60 লিঙ্গ : মহিলা	BYK1701026 ফটো উপলব্ধ	912 নাম : আমেনা স্বামীৰ নাম: নাচুৰুদ্দিন ঘৰ নং : 293 বয়স : 35 লিঙ্গ : মহিলা	BYK1701048 ফটো উপলব্ধ
913 নাম : নজিমুদ্দিন আলী পিতাৰ নাম: আকবৰ আলী ঘৰ নং : 293 বয়স : 32 লিঙ্গ : পুৰুষ	BYK0126268 ফটো উপলব্ধ	914 নাম : চহিদা বেগম স্বামীৰ নাম: তহিদুৰ ৰহমান ঘৰ নং : 293 বয়স : 32 লিঙ্গ : মহিলা	BYK0017537 ফটো উপলব্ধ	915 নাম : নজমুল আলী পিতাৰ নাম: আকবৰ আলী ঘৰ নং : 293 বয়স : 27 লিঙ্গ : পুৰুষ	BYK0261362 ফটো উপলব্ধ
916 নাম : ৰফিদা খাতুন স্বামীৰ নাম: নজিমুদ্দিন আলী ঘৰ নং : 293 বয়স : 25 লিঙ্গ : মহিলা	BYK1498823 ফটো উপলব্ধ	917 নাম : নাল আলী পিতাৰ নাম: আকবৰ আলী ঘৰ নং : 293 বয়স : 23 লিঙ্গ : পুৰুষ	BYK0552224 ফটো উপলব্ধ	918 নাম : তহিদুৰ ৰহমান পিতাৰ নাম: খালিলুৰ ৰহমান ঘৰ নং : 293 বয়স : 46 লিঙ্গ : পুৰুষ	BYK1701060 ফটো উপলব্ধ
919 নাম : লুতফৰ ৰহমান পিতাৰ নাম: আনাৰ উদ্দিন ঘৰ নং : 298 বয়স : 41 লিঙ্গ : পুৰুষ	BYK1699985 ফটো উপলব্ধ	920 নাম : ৰূপিকা বেগম স্বামীৰ নাম: লুতফৰ ৰহমান ঘৰ নং : 298 বয়স : 27 লিঙ্গ : মহিলা	BYK0354688 ফটো উপলব্ধ	921 নাম : ছফিকুল ইছলাম পিতাৰ নাম: আনাৰ উদ্দিন ঘৰ নং : 294 বয়স : 25 লিঙ্গ : পুৰুষ	BYK0460733 ফটো উপলব্ধ
922 নাম : শাহিদুল আলম পিতাৰ নাম: হাজী আব্দুল কাদিৰ ঘৰ নং : 294 বয়স : 22 লিঙ্গ : পুৰুষ	BYK2037166 ফটো উপলব্ধ	923 নাম : ছায়িমা আহচান স্বামীৰ নাম: আলোম সাহ সেখ ঘৰ নং : 294 বয়স : 34 লিঙ্গ : মহিলা	BYK1698675 ফটো উপলব্ধ	924 নাম : আব্দুল ছুবহান পিতাৰ নাম: আনাৰ উদ্দিন ঘৰ নং : 295 বয়স : 28 লিঙ্গ : পুৰুষ	BYK0260992 ফটো উপলব্ধ
925 নাম : আৰজিনা বেগম স্বামীৰ নাম: আব্দুল ছুবহান ঘৰ নং : 295 বয়স : 26 লিঙ্গ : মহিলা	BYK0460691 ফটো উপলব্ধ	926 নাম : ইছপিকা ছুলতানা পিতাৰ নাম: কাছিমুদ্দিন ঘৰ নং : 325 বয়স : 21 লিঙ্গ : মহিলা	BYK2018935 ফটো উপলব্ধ	927 নাম : চাহিদুল আলী পিতাৰ নাম: বাবুল আলী ঘৰ নং : 381 বয়স : 33 লিঙ্গ : পুৰুষ	BYK0122788 ফটো উপলব্ধ
928 নাম : হামিদা বেগম স্বামীৰ নাম: চাহিদুল আলী ঘৰ নং : 381 বয়স : 28 লিঙ্গ : মহিলা	BYK0381392 ফটো উপলব্ধ	929 নাম : গুলবাহাৰ আলমা পিতাৰ নাম: আব্দুল গফুৰ ঘৰ নং : 155 বয়স : 21 লিঙ্গ : মহিলা	KGU0026732 ফটো উপলব্ধ	930 নাম : আব্দুল মোবাৰক পিতাৰ নাম: আব্দুল আলী ঘৰ নং : 155 বয়স : 21 লিঙ্গ : পুৰুষ	BYK2019164 ফটো উপলব্ধ



931	KGU0016006
নাম : ছানোৱাৰা বেগম স্বামীৰ নাম : আব্দুল হাশেম ঘৰ নং : ঘৰ নং-157 বয়স : 21 লিঙ্গ : মহিলা	ফটো উপলব্ধ

932	KGU0045864
নাম : ছাজমিনা বেগম স্বামীৰ নাম : মাহবুব আলম ঘৰ নং : ঘৰ নং-236 বয়স : 20 লিঙ্গ : মহিলা	ফটো উপলব্ধ

933	BYK1953157
নাম : আনোৱাৰা বেগম স্বামীৰ নাম : মাহমুদুল ইছলাম ঘৰ নং : ঘৰ নং-264 বয়স : 23 লিঙ্গ : মহিলা	ফটো উপলব্ধ

934	BYK1629914
নাম : নাৰজুমা বেগম স্বামীৰ নাম : মালেক হুছেইন ঘৰ নং : ঘৰ নং-279 বয়স : 24 লিঙ্গ : মহিলা	ফটো উপলব্ধ



935	1	KGU0157982
নাম : বুকচানা আহমেদ পিতাৰ নাম : জাকিৰ হুছেইন ঘৰ নং : 153 বয়স : 21 লিঙ্গ : মহিলা		
ফটো উপলব্ধ		

936	1	KGU0158022
নাম : আয়শা চিদ্দিকা পিতাৰ নাম : আলী আকবৰ সেখ ঘৰ নং : 202 বয়স : 19 লিঙ্গ : মহিলা		
ফটো উপলব্ধ		

937	1	KGU0159053
নাম : বহিমা বেগম স্বামীৰ নাম : বাছিম আকৰাম ঘৰ নং : 157 বয়স : 19 লিঙ্গ : মহিলা		
ফটো উপলব্ধ		

938	1	KGU0162149
নাম : আছিকুল হাছান পিতাৰ নাম : আব্দুল আলী ঘৰ নং : 155 বয়স : 18 লিঙ্গ : পুৰুষ		
ফটো উপলব্ধ		

939	1	KGU0162495
নাম : বেজিয়া জামান পিতাৰ নাম : বফি.ক.জ. জামান ঘৰ নং : 154 বয়স : 18 লিঙ্গ : মহিলা		
ফটো উপলব্ধ		

940	1	KGU0180885
নাম : মাজনী বেগম পিতাৰ নাম : মনোৱাৰ হুছেইন ঘৰ নং : 252 বয়স : 19 লিঙ্গ : মহিলা		
ফটো উপলব্ধ		

941	1	KGU0181321
নাম : আব্দুল জ্বোকাৰ পিতাৰ নাম : জাহিৰুল ইছলাম ঘৰ নং : 229 বয়স : 19 লিঙ্গ : পুৰুষ		
ফটো উপলব্ধ		

942	1	KGU0182006
নাম : চৈয়দ আব্দুল মালিক পিতাৰ নাম : মাইবুল হুছেইন ঘৰ নং : 228 বয়স : 19 লিঙ্গ : পুৰুষ		
ফটো উপলব্ধ		

943	1	KGU0182030
নাম : ইব্রাহিম আলী পিতাৰ নাম : আব্দুল আলী ঘৰ নং : 155 বয়স : 20 লিঙ্গ : পুৰুষ		
ফটো উপলব্ধ		

944	1	KGU0182071
নাম : মোহাৰাতুন আলমা পিতাৰ নাম : আব্দুল বহিম ঘৰ নং : 155 বয়স : 18 লিঙ্গ : মহিলা		
ফটো উপলব্ধ		

945	1	KGU0182105
নাম : গুলনেহাৰ আলমা পিতাৰ নাম : আব্দুল গফুৰ ঘৰ নং : 155 বয়স : 18 লিঙ্গ : মহিলা		
ফটো উপলব্ধ		

946	1	KGU0182253
নাম : আকলিমা বেগম স্বামীৰ নাম : বাবিউল ইছলাম ঘৰ নং : 201 বয়স : 20 লিঙ্গ : মহিলা		
ফটো উপলব্ধ		

947	1	KGU0182261
নাম : চালমা আকতাৰ পিতাৰ নাম : আব্দুল আৱাল ঘৰ নং : 201 বয়স : 20 লিঙ্গ : মহিলা		
ফটো উপলব্ধ		

948	1	KGU0182345
নাম : আব্দুল হাকিম পিতাৰ নাম : আব্দুল মজিদ ঘৰ নং : 222 বয়স : 19 লিঙ্গ : পুৰুষ		
ফটো উপলব্ধ		

949	1	KGU0182469
নাম : বিনা বেগম স্বামীৰ নাম : আম্বুল হক ঘৰ নং : 224 বয়স : 19 লিঙ্গ : মহিলা		
ফটো উপলব্ধ		

950	1	KGU0183921
নাম : বাবিউল হক পিতাৰ নাম : মজামোল হক ঘৰ নং : 228 বয়স : 18 লিঙ্গ : পুৰুষ		
ফটো উপলব্ধ		

951	1	KGU0184010
নাম : আকতাৰ আলী পিতাৰ নাম : সবেশ আলী ঘৰ নং : 273 বয়স : 20 লিঙ্গ : পুৰুষ		
ফটো উপলব্ধ		

952	1	KGU0185082
নাম : হেলমিনা ইয়াছমিন পিতাৰ নাম : হামেদ আলী ঘৰ নং : 219 খ বয়স : 18 লিঙ্গ : মহিলা		
ফটো উপলব্ধ		

953	1	KGU0186965
নাম : আনজুৱাৰা পাৰ্বীন স্বামীৰ নাম : ছাহিনুল ইছলাম ঘৰ নং : 225 বয়স : 19 লিঙ্গ : মহিলা		
ফটো উপলব্ধ		

954	1	BYK1711155
নাম : নুৰ নবী পিতাৰ নাম : কলিমুদ্দিন সেখ ঘৰ নং : 296 বয়স : 52 লিঙ্গ : পুৰুষ		
ফটো উপলব্ধ		

955	1	BYK1711166
নাম : ছামেনা খাতুন স্বামীৰ নাম : নুৰ নবী সেখ ঘৰ নং : 296 বয়স : 44 লিঙ্গ : মহিলা		
ফটো উপলব্ধ		

956	1	GNK0483164
নাম : হাছিনা খাতুন পিতাৰ নাম : হজৰত আলী ঘৰ নং : 271 বয়স : 27 লিঙ্গ : মহিলা		
ফটো উপলব্ধ		

957	1	KGU0211151
নাম : চহিদুল ইছলাম পিতাৰ নাম : ইলুচ আলী ঘৰ নং : 191 বয়স : 19 লিঙ্গ : পুৰুষ		
ফটো উপলব্ধ		

958	1	KGU0211425
নাম : আহচান মাদুদ পিতাৰ নাম : আব্দুল আহাদ আলী ঘৰ নং : 195 বয়স : 18 লিঙ্গ : পুৰুষ		
ফটো উপলব্ধ		

959	1	KGU0216598
নাম : নাৰ্গিজ বেগম পিতাৰ নাম : অমৰ আলী ঘৰ নং : 269 বয়স : 19 লিঙ্গ : মহিলা		
ফটো উপলব্ধ		

960	1	KGU0216606
নাম : নাছিমা ইয়াছমিন স্বামীৰ নাম : জাহিৰুল ইছলাম ঘৰ নং : 271 বয়স : 21 লিঙ্গ : মহিলা		
ফটো উপলব্ধ		

961	1	KGU0216622
নাম : আব্দুল হাছিব পিতাৰ নাম : সেৰ আলী ঘৰ নং : 260 বয়স : 18 লিঙ্গ : পুৰুষ		
ফটো উপলব্ধ		

962	1	BYK1964709
নাম : সুসীতা বেগম পিতাৰ নাম : পিয়াৰ আলী ঘৰ নং : 252 বয়স : 22 লিঙ্গ : মহিলা		
ফটো উপলব্ধ		

963	1	BYK0676304
নাম : জাহানাৰা খাতুন পিতাৰ নাম : জাহানুদ্দিন আলী ঘৰ নং : 195 বয়স : 25 লিঙ্গ : মহিলা		
ফটো উপলব্ধ		



964	1	KGU0230417
নাম : আৰমিনা বেগম পিতাৰ নাম : অমৰ আলী ঘৰ নং : 221 বয়স : 19 লিঙ্গ : মহিলা		ফটো উপলব্ধ

965	1	KGU0234138
নাম : হেলমিনা ইয়াছমিন পিতাৰ নাম : হুছেইন আলী ঘৰ নং : 163 বয়স : 19 লিঙ্গ : মহিলা		ফটো উপলব্ধ

ভোটাৰৰ সাৰাংশ

A) ভোটাৰৰ সংখ্যা

	তালিকাৰ প্ৰকাৰ	তালিকাৰ চিনাক্তকৰণ	ভোটাৰৰ সংখ্যা							
			পুৰুষ	মহিলা	৩য় লিঙ্গ	মুঠ				
I	মূল তালিকা	মূল তালিকা	বিশেষ সংশোধন, 2026 চনৰ পূৰ্বৰ 2025 চনৰ মূল তালিকাৰ লগত থকা সংযোজন সমূহ একত্ৰিতকৰণ কৰা তালিকা।				481	453	0	934
II	যোগ তালিকা	পৰিপূৰক 1	বিশেষ সংক্ষিপ্ত সংশোধন, 2026				11	18	0	29
		পৰিপূৰক 2	অনবিচ্ছিন্ন সংশোধন 2026				0	2	0	2
			মুঠ				11	20	0	31
III	বিয়োজন তালিকা	পৰিপূৰক 1	বিশেষ সংক্ষিপ্ত সংশোধন, 2026				5	4	0	9
		পৰিপূৰক 2	অনবিচ্ছিন্ন সংশোধন 2026				0	1	0	1
			মুঠ				5	5	0	10
IV	লিংগ ক্ষেত্ৰত পৰিবৰ্তনৰ বাবে পাৰ্থক্য					0	0	0	0	
এই সংশোধনৰ পিছত ভোটাৰ তালিকাত ভোটাৰৰ মুঠ সংখ্যা (I+II-III+IV)						487	468	0	955	

B) শুধৰনীৰ সংখ্যা

তালিকাৰ প্ৰকাৰ	তালিকাৰ চিনাক্তকৰণ	শুধৰনীৰ সংখ্যা
পৰিপূৰক 1	বিশেষ সংক্ষিপ্ত সংশোধন, 2026	4
পৰিপূৰক 2	অনবিচ্ছিন্ন সংশোধন 2026	0
	মুঠ	4

নিৰ্বাচক পঞ্জীয়ন বিষয়াৰ স্বাক্ষৰ

E-মৃত, S-স্থানান্তৰিত/ বাসস্থান পৰিবৰ্তন, R-প্ৰতিলিপি, M-নিখোজ, Q-অযোগ্য