



ভোটাৰ তালিকা 2026 S03 অসম

বিধানসভা সমষ্টিৰ নম্বৰ, নাম আৰু সংৰক্ষণৰ স্থিতি : 14 - গোৱালপাৰা পূৱ (সাধাৰণ)		খণ্ড নং : 205																			
এই বিধানসভা সমষ্টিত কোন সংসদীয় সমষ্টিৰ অন্তৰ্গত তাৰ নম্বৰ, নাম আৰু সংৰক্ষণ স্থিতি : 2 - ধুবুৰী (সাধাৰণ)																					
1. সংশোধনৰ বিৱৰণ																					
সংশোধনৰ বছৰ	2026	তালিকাৰ চিনাক্তকৰণ																			
ভিত্তি তাৰিখ	01-04-2026	বিশেষ সংশোধন, 2026 চনৰ পূৰ্বৰ 2025 চনৰ মূল তালিকাৰ লগত থকা সংযোজন সমূহ একত্ৰিতকৰণ কৰা তালিকা।																			
সংশোধনৰ প্ৰকাৰ	বিশেষ সংশোধন 2026																				
প্ৰকাশনৰ তাৰিখ	23-03-2026																				
2. খণ্ড আৰু ভোটগ্ৰহন কেন্দ্ৰৰ বিৱৰণ																					
খণ্ডৰ অন্তৰ্গত এলেকা সমূহৰ নম্বৰ আৰু নাম																					
1-১৪৫ মামুদপুৰ ১ ম খণ্ড		<table style="width: 100%; border-collapse: collapse;"> <tr> <td style="width: 50%;">মূল চহৰ/গাওঁ</td> <td style="width: 50%;">: মামুদপুৰ ২য় খণ্ড</td> </tr> <tr> <td>ৱাৰ্ড নং</td> <td>:</td> </tr> <tr> <td>ডাকঘৰ</td> <td>: মাটিয়া</td> </tr> <tr> <td>পুলিচ থানা</td> <td>: মাটিয়া</td> </tr> <tr> <td>ব্লক</td> <td>: মাটিয়া</td> </tr> <tr> <td>ৰাজহ চক্ৰ</td> <td>: মাটিয়া</td> </tr> <tr> <td>জিলা</td> <td>: গোৱালপাৰা</td> </tr> <tr> <td>পিনকোড</td> <td>: 783125</td> </tr> </table>				মূল চহৰ/গাওঁ	: মামুদপুৰ ২য় খণ্ড	ৱাৰ্ড নং	:	ডাকঘৰ	: মাটিয়া	পুলিচ থানা	: মাটিয়া	ব্লক	: মাটিয়া	ৰাজহ চক্ৰ	: মাটিয়া	জিলা	: গোৱালপাৰা	পিনকোড	: 783125
মূল চহৰ/গাওঁ	: মামুদপুৰ ২য় খণ্ড																				
ৱাৰ্ড নং	:																				
ডাকঘৰ	: মাটিয়া																				
পুলিচ থানা	: মাটিয়া																				
ব্লক	: মাটিয়া																				
ৰাজহ চক্ৰ	: মাটিয়া																				
জিলা	: গোৱালপাৰা																				
পিনকোড	: 783125																				
2-১৪৫ মামুদপুৰ ২ য় খণ্ড																					
3. ভোটগ্ৰহন কেন্দ্ৰৰ বিৱৰণ																					
ভোটগ্ৰহন কেন্দ্ৰৰ নম্বৰ আৰু নাম :		ভোটগ্ৰহন কেন্দ্ৰৰ প্ৰকাৰ (পুৰুষ/মহিলা/সাধাৰণ)		সাধাৰন																	
205 - মামুদপুৰ এম.ই স্কুল (সোঁফাল)		খণ্ডৰ অন্তৰ্গত সহায়ক ভোটগ্ৰহন কেন্দ্ৰৰ সংখ্যা :		0																	
ভোটগ্ৰহন কেন্দ্ৰৰ ঠিকনা :																					
মামুদপুৰ এম.ই স্কুল, সোঁফাল, গাওঁ-মামুদপুৰ পাৰ্ট ২, ডাকঘৰ-মাটিয়া, থানা-মাটিয়া, জিলা-গোৱালপাৰা, পিন-৭৮৩১২৫																					
4. ভোটাৰৰ সংখ্যা																					
আৰম্ভনি ক্ৰমিক নং	শেষ ক্ৰমিক নং	মুঠ ভোটাৰ																			
নং		পুৰুষ	মহিলা	৩য় লিঙ্গ	মুঠ																
1	824	302	318	0	620																

নিৰ্বাচক পঞ্জীয়ন বিষয়াৰ স্বাক্ষৰ



Nazri Naksha

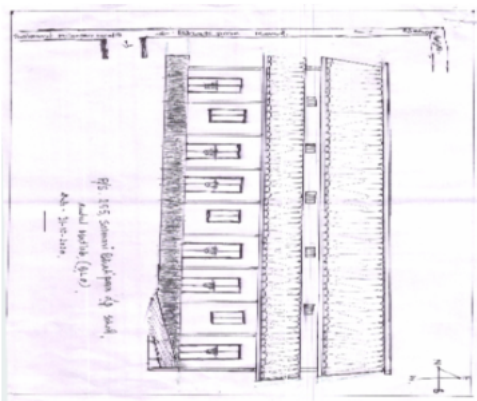

Google Map View



Polling Station Building Front View



ভোটগ্ৰহন কেন্দ্ৰৰ সন্মুখৰ দৃশ্য



Cad View



Key MAP View

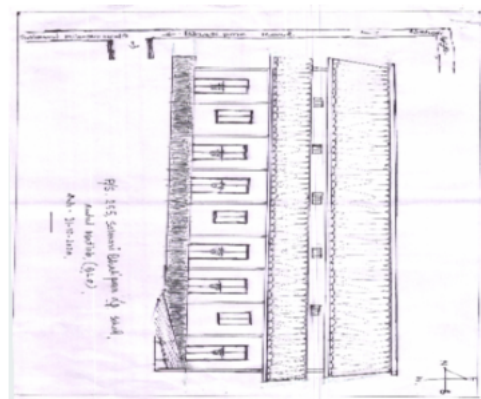



1 নাম : খয়ৰুদ্দিন সেখ পিতাৰ নাম: মজাহৰ আলী ঘৰ নং : ১৭ বয়স : 35 লিঙ্গ : পুৰুষ	BYK1704581 ফটো উপলব্ধ	2 নাম : আছিম খাতুন স্বামীৰ নাম: ভোলান্টি সেখ ঘৰ নং : ১৯৪ বয়স : 73 লিঙ্গ : মহিলা	BYK1705482 ফটো উপলব্ধ	3 নাম : মফিদুল ইছলাম পিতাৰ নাম: ভোলান্টি সেখ ঘৰ নং : ১৯৪ বয়স : 32 লিঙ্গ : পুৰুষ	BYK1705459 ফটো উপলব্ধ
4 নাম : আছৰুদ্দিন সেখ পিতাৰ নাম: ভোলান্টি সেখ ঘৰ নং : 294 ছ বয়স : 54 লিঙ্গ : পুৰুষ	BYK1705493 ফটো উপলব্ধ	5 নাম : কাশেম বেগম স্বামীৰ নাম: আছৰুদ্দিন সেখ ঘৰ নং : 294 ছ বয়স : 43 লিঙ্গ : মহিলা	BYK1705506 ফটো উপলব্ধ	6 নাম : কাশেম সেখ পিতাৰ নাম: আছৰুদ্দিন সেখ ঘৰ নং : 294 ছ বয়স : 25 লিঙ্গ : পুৰুষ	BYK0346262 ফটো উপলব্ধ
7 নাম : আমিৰ হামজা পিতাৰ নাম: আছৰুদ্দিন সেখ ঘৰ নং : 294 ছ বয়স : 24 লিঙ্গ : পুৰুষ	BYK1981307 ফটো উপলব্ধ	8 নাম : আলোম সাহ সেখ পিতাৰ নাম: ভোলান্টি সেখ ঘৰ নং : 294 গ বয়স : 40 লিঙ্গ : পুৰুষ	BYK1705528 ফটো উপলব্ধ	9 নাম : মুক্তাৰ আলী পিতাৰ নাম: ভোলান্টি সেখ ঘৰ নং : 294 ঘ বয়স : 37 লিঙ্গ : পুৰুষ	BYK1705460 ফটো উপলব্ধ
10 নাম : নুৰিমা খাতুন স্বামীৰ নাম: মুক্তাৰ আলী ঘৰ নং : 294 ঘ বয়স : 33 লিঙ্গ : মহিলা	BYK1910447 ফটো উপলব্ধ	11 নাম : ছাহজাহান আলী পিতাৰ নাম: আদম আলী ঘৰ নং : 294 ক বয়স : 26 লিঙ্গ : পুৰুষ	BYK0480715 ফটো উপলব্ধ	12 নাম : আলী আকবৰ পিতাৰ নাম: ভোলান্টি সেখ ঘৰ নং : 294 খ বয়স : 45 লিঙ্গ : পুৰুষ	BYK1705517 ফটো উপলব্ধ
13 নাম : ছবিতা বেগম স্বামীৰ নাম: আলী আকবৰ ঘৰ নং : 294 খ বয়স : 38 লিঙ্গ : মহিলা	BYK1705539 ফটো উপলব্ধ	14 নাম : আদম আলী পিতাৰ নাম: মকবুল হুছেইন ঘৰ নং : ২৯৪ক বয়স : 57 লিঙ্গ : পুৰুষ	BYK1705540 ফটো উপলব্ধ	15 নাম : ছাহেবা খাতুন স্বামীৰ নাম: আদম আলী ঘৰ নং : ২৯৪ক বয়স : 50 লিঙ্গ : মহিলা	BYK1705551 ফটো উপলব্ধ
16 নাম : চাহেদুল ৰহমান পিতাৰ নাম: আদম আলী ঘৰ নং : ২৯৪ক বয়স : 32 লিঙ্গ : পুৰুষ	BYK1910390 ফটো উপলব্ধ	17 নাম : ৰেজাউল আলম পিতাৰ নাম: গেন্দাল হুছেইন ঘৰ নং : 297 বয়স : 42 লিঙ্গ : পুৰুষ	KDH1362716 ফটো উপলব্ধ	# 18 নাম : মমিৰন নেছা স্বামীৰ নাম: ৰেজাউল আলম ঘৰ নং : 297 বয়স : 30 লিঙ্গ : মহিলা	KDH1363742 ফটো উপলব্ধ
19 নাম : কাসেম আলী পিতাৰ নাম: জবান ফকিৰ ঘৰ নং : ২৯৮ বয়স : 63 লিঙ্গ : পুৰুষ	BYK1705620 ফটো উপলব্ধ	20 নাম : বাহেলা খাতুন স্বামীৰ নাম: কাসেম আলী ঘৰ নং : ২৯৮ বয়স : 50 লিঙ্গ : মহিলা	BYK1705631 ফটো উপলব্ধ	# 21 নাম : দেলেৰা বেগম স্বামীৰ নাম: নাজিমুদ্দিন সেখ ঘৰ নং : 355 বয়স : 40 লিঙ্গ : মহিলা	BYK1705664 ফটো উপলব্ধ
22 নাম : আজমিৰা বেগম পিতাৰ নাম: কাসেম আলী ঘৰ নং : 298 বয়স : 22 লিঙ্গ : মহিলা	BYK2009751 ফটো উপলব্ধ	23 নাম : আছৰুদ্দিন সেখ পিতাৰ নাম: জবান সেখ ঘৰ নং : ২৯৯ বয়স : 68 লিঙ্গ : পুৰুষ	BYK1705686 ফটো উপলব্ধ	# 24 নাম : মৰিয়ম নেছা স্বামীৰ নাম: আছৰুদ্দিন সেখ ঘৰ নং : ২৯৯ বয়স : 58 লিঙ্গ : মহিলা	BYK1705697 ফটো উপলব্ধ
# 25 নাম : ৰফিকা বেগম পিতাৰ নাম: আছৰুদ্দিন সেখ ঘৰ নং : ২৯৯ বয়স : 28 লিঙ্গ : মহিলা	BYK0360867 ফটো উপলব্ধ	26 নাম : আৰজিনা বেগম পিতাৰ নাম: আছৰুদ্দিন সেখ ঘৰ নং : 299 বয়স : 25 লিঙ্গ : মহিলা	BYK0351221 ফটো উপলব্ধ	27 নাম : মজিবুদ্দিন সেখ পিতাৰ নাম: আজাবুদ্দিন সেখ ঘৰ নং : ৩০২ বয়স : 56 লিঙ্গ : পুৰুষ	BYK1705733 ফটো উপলব্ধ
28 নাম : মজমল হক পিতাৰ নাম: আজাবুদ্দিন ঘৰ নং : ৩০২ বয়স : 51 লিঙ্গ : পুৰুষ	BYK1705755 ফটো উপলব্ধ	29 নাম : মমেনা বেগম স্বামীৰ নাম: মজিবুদ্দিন সেখ ঘৰ নং : ৩০২ বয়স : 50 লিঙ্গ : মহিলা	BYK1705744 ফটো উপলব্ধ	30 নাম : মফিজুল ইছলাম পিতাৰ নাম: আজাবুদ্দিন সেখ ঘৰ নং : ৩০২ বয়স : 43 লিঙ্গ : মহিলা	BYK1705777 ফটো উপলব্ধ



31 নাম : শুৰপ ভান নেছা স্বামীৰ নাম: মজমুল হক ঘৰ নং : ৩০২ বয়স : 42 লিঙ্গ : মহিলা	BYK1705766 ফটো উপলব্ধ	32 নাম : আমেনা বেগম স্বামীৰ নাম: মফিজুল ইছলাম ঘৰ নং : ৩০২ বয়স : 37 লিঙ্গ : মহিলা	BYK1705722 ফটো উপলব্ধ	33 নাম : ছহিদুৰ ইছলাম পিতাৰ নাম: মজমুল হক ঘৰ নং : ৩০২ বয়স : 27 লিঙ্গ : পুৰুষ	BYK0427385 ফটো উপলব্ধ
34 নাম : ছফিকুল ইছলাম পিতাৰ নাম: মজমুল হক ঘৰ নং : 302 বয়স : 25 লিঙ্গ : পুৰুষ	BYK0506758 ফটো উপলব্ধ	35 নাম : নাছিমা খাতুন স্বামীৰ নাম: ছহিদুৰ ইছলাম ঘৰ নং : 302 বয়স : 21 লিঙ্গ : মহিলা	KGU0101287 ফটো উপলব্ধ	36 নাম : মতিয়ৰ ৰহমান পিতাৰ নাম: মজিবুদ্দিন সেখ ঘৰ নং : 302 খ বয়স : 32 লিঙ্গ : পুৰুষ	BYK0017753 ফটো উপলব্ধ
37 নাম : অহেদা খাতুন স্বামীৰ নাম: মতিয়ৰ ৰহমান ঘৰ নং : 302 বয়স : 26 লিঙ্গ : মহিলা	BYK0390013 ফটো উপলব্ধ	38 নাম : মজিবৰ ৰহমান পিতাৰ নাম: আজাবুদ্দিন ঘৰ নং : ৩০৩ বয়স : 73 লিঙ্গ : পুৰুষ	BYK1705788 ফটো উপলব্ধ	39 নাম : ছকিনা খাতুন স্বামীৰ নাম: মজিবৰ ৰহমান ঘৰ নং : ৩০৩ বয়স : 58 লিঙ্গ : মহিলা	BYK1705799 ফটো উপলব্ধ
40 নাম : আমিৰুল হক পিতাৰ নাম: মজিবৰ ৰহমান ঘৰ নং : ৩০৩ বয়স : 30 লিঙ্গ : পুৰুষ	BYK0131508 ফটো উপলব্ধ	41 নাম : কাজিবুল হক পিতাৰ নাম: মজিবৰ ৰহমান ঘৰ নং : ৩০৩ বয়স : 26 লিঙ্গ : পুৰুষ	BYK0427427 ফটো উপলব্ধ	42 নাম : ৰাশিদা বেগম স্বামীৰ নাম: কাজিবুল হক ঘৰ নং : 303 বয়স : 25 লিঙ্গ : মহিলা	BYK0610097 ফটো উপলব্ধ
43 নাম : আবেদা বেগম স্বামীৰ নাম: আমিৰুল হক ঘৰ নং : 303 বয়স : 21 লিঙ্গ : মহিলা	BYK2052504 ফটো উপলব্ধ	44 নাম : মজাহাৰ আলী পিতাৰ নাম: তমিজ সেখ ঘৰ নং : ৩০৪ বয়স : 75 লিঙ্গ : পুৰুষ	BYK1705802 ফটো উপলব্ধ	45 নাম : ফতেভান নেচা স্বামীৰ নাম: মজাহাৰ আলী ঘৰ নং : ৩০৪ বয়স : 60 লিঙ্গ : মহিলা	BYK1705813 ফটো উপলব্ধ
46 নাম : মজমুল হক পিতাৰ নাম: মজাহাৰ আলী ঘৰ নং : ৩০৪ বয়স : 30 লিঙ্গ : পুৰুষ	BYK0017754 ফটো উপলব্ধ	47 নাম : আব্দুল ছামাদ পিতাৰ নাম: আঃ হানিফ ঘৰ নং : ৩০৪ ক বয়স : 54 লিঙ্গ : পুৰুষ	BYK0286799 ফটো উপলব্ধ	48 নাম : আব্দুল কাদের পিতাৰ নাম: আব্দুল ছামাদ ঘৰ নং : ৩০৪ ক বয়স : 27 লিঙ্গ : পুৰুষ	BYK0259960 ফটো উপলব্ধ
49 নাম : লাল ভান বেগম পিতাৰ নাম: মজাহাৰ আলী ঘৰ নং : 304Ka Mamudpur Part-1 বয়স : 45 লিঙ্গ : মহিলা	BYK1705824 ফটো উপলব্ধ	50 নাম : ৰহিম আলী পিতাৰ নাম: আব্দুল ছামাদ ঘৰ নং : 304 ক (খণ্ড নং 253) বয়স : 24 লিঙ্গ : পুৰুষ	BYK1998319 ফটো উপলব্ধ	51 নাম : আয়েচা খাতুন স্বামীৰ নাম: ছফিয়ৰ ৰহমান ঘৰ নং : ৩০৫ বয়স : 54 লিঙ্গ : মহিলা	BYK1705857 ফটো উপলব্ধ
52 নাম : আজিজুৰ ৰহমান পিতাৰ নাম: ছফিয়ৰ ৰহমান ঘৰ নং : ৩০৫ বয়স : 30 লিঙ্গ : পুৰুষ	BYK0260091 ফটো উপলব্ধ	53 নাম : ৰুমিয়া বেগম স্বামীৰ নাম: আজিজুৰ ৰহমান ঘৰ নং : 305 (খণ্ড নং 253) বয়স : 23 লিঙ্গ : মহিলা	BYK1965730 ফটো উপলব্ধ	54 নাম : কৰিমন বেওৰা স্বামীৰ নাম: কাছিম আলী ঘৰ নং : ৩০৬ বয়স : 68 লিঙ্গ : মহিলা	BYK1705868 ফটো উপলব্ধ
55 নাম : আদম আলী পিতাৰ নাম: কাছিম আলী ঘৰ নং : ৩০৬ বয়স : 43 লিঙ্গ : পুৰুষ	BYK1705879 ফটো উপলব্ধ	56 নাম : মকিমা খাতুন স্বামীৰ নাম: আদম আলী ঘৰ নং : ৩০৬ বয়স : 40 লিঙ্গ : মহিলা	BYK1705880 ফটো উপলব্ধ	57 নাম : আফৰুজা বেগম পিতাৰ নাম: আদম আলী ঘৰ নং : 306 বয়স : 22 লিঙ্গ : মহিলা	KGU0019687 ফটো উপলব্ধ
58 নাম : আলমিনা বেগম পিতাৰ নাম: আদম আলী ঘৰ নং : 306 বয়স : 20 লিঙ্গ : মহিলা	KGU0054767 ফটো উপলব্ধ	59 নাম : কদম আলী পিতাৰ নাম: কাছিম আলী ঘৰ নং : ৩০৭ বয়স : 50 লিঙ্গ : পুৰুষ	BYK1705891 ফটো উপলব্ধ	60 নাম : নাজিমা খাতুন স্বামীৰ নাম: কদম আলী ঘৰ নং : ৩০৭ বয়স : 46 লিঙ্গ : মহিলা	BYK1705904 ফটো উপলব্ধ



61	BYK0471607	ফটো উপলব্ধ	62	KGU0030320	ফটো উপলব্ধ	63	BYK1971019	ফটো উপলব্ধ
নাম : নাচিমুল আকতাৰ পিতাৰ নাম: কদম আলী ঘৰ নং : 307 বয়স : 26 লিঙ্গ : পুৰুষ			নাম : মজমুল আখতাৰ পিতাৰ নাম: কদম আলী ঘৰ নং : 307 বয়স : 21 লিঙ্গ : পুৰুষ			নাম : কৰিমা বেগম স্বামীৰ নাম: নাচিমুল আকতাৰ ঘৰ নং : 307 (খণ্ড নং 253) বয়স : 25 লিঙ্গ : মহিলা		
64	BYK1705915	ফটো উপলব্ধ	65	BYK1705926	ফটো উপলব্ধ	66	BYK1705937	ফটো উপলব্ধ
নাম : মহেলা বেওৱা স্বামীৰ নাম: কাছিম আলী ঘৰ নং : ৩০৮ বয়স : 68 লিঙ্গ : মহিলা			নাম : আলিম উদ্দিন সেখ পিতাৰ নাম: কাছিম আলী ঘৰ নং : ৩০৮ বয়স : 44 লিঙ্গ : পুৰুষ			নাম : মনজা খাতুন স্বামীৰ নাম: আলিম উদ্দিন সেখ ঘৰ নং : ৩০৮ বয়স : 40 লিঙ্গ : মহিলা		
67	BYK1705959	ফটো উপলব্ধ	68	BYK1705948	ফটো উপলব্ধ	69	BYK1705960	ফটো উপলব্ধ
নাম : আলফুদ্দিন আহমেদ পিতাৰ নাম: কাছিম আলী ঘৰ নং : ৩০৮ বয়স : 38 লিঙ্গ : পুৰুষ			নাম : আকলিমা বেগম স্বামীৰ নাম: আলফুদ্দিন আহমেদ ঘৰ নং : ৩০৮ বয়স : 33 লিঙ্গ : মহিলা			নাম : মালেকজান বেওৱা স্বামীৰ নাম: বগা সেখ ঘৰ নং : ৩০৯ বয়স : 73 লিঙ্গ : মহিলা		
70	BYK1705971	ফটো উপলব্ধ	71	BYK0017755	ফটো উপলব্ধ	72	BYK1705982	ফটো উপলব্ধ
নাম : বহিৰন বেওৱা পিতাৰ নাম: বগা সেখ ঘৰ নং : ৩০৯ বয়স : 48 লিঙ্গ : মহিলা			নাম : অচিবান নেছা পিতাৰ নাম: বগা সেখ ঘৰ নং : ৩০৯ বয়স : 34 লিঙ্গ : মহিলা			নাম : মালেক আলী পিতাৰ নাম: বগা সেখ ঘৰ নং : ৩০৯ক বয়স : 45 লিঙ্গ : পুৰুষ		
73	BYK1705993	ফটো উপলব্ধ	74	BYK1706009	ফটো উপলব্ধ	75	BYK1910403	ফটো উপলব্ধ
নাম : অজুফা বেগম স্বামীৰ নাম: মালেক আলী ঘৰ নং : ৩০৯ক বয়স : 38 লিঙ্গ : মহিলা			নাম : আলিমুদ্দিন সেখ পিতাৰ নাম: বগা সেখ ঘৰ নং : ৩০৯খ বয়স : 39 লিঙ্গ : পুৰুষ			নাম : জেছমিনা বেগম পিতাৰ নাম: বাদসা সেখ ঘৰ নং : ৩০৯খ বয়স : 30 লিঙ্গ : মহিলা		
76	BYK1706021	ফটো উপলব্ধ	77	BYK1706032	ফটো উপলব্ধ	78	BYK1706043	ফটো উপলব্ধ
নাম : ফাতেমা বেগম স্বামীৰ নাম: তুলবাহাৰ আলী ঘৰ নং : ৩১০ বয়স : 58 লিঙ্গ : মহিলা			নাম : আহিজুদ্দিন আলী পিতাৰ নাম: তুলবাহাৰ আলী ঘৰ নং : ৩১০ বয়স : 37 লিঙ্গ : পুৰুষ			নাম : কৰিমন খাতুন স্বামীৰ নাম: আহিজুদ্দিন আলী ঘৰ নং : ৩১০ বয়স : 34 লিঙ্গ : মহিলা		
79	BYK0471573	ফটো উপলব্ধ	# 80	BYK1706087	ফটো উপলব্ধ	# 81	BYK1706054	ফটো উপলব্ধ
নাম : ছামছুল হক পিতাৰ নাম: জলবাহাৰ আলী ঘৰ নং : 311 বয়স : 27 লিঙ্গ : পুৰুষ			নাম : মতিয়ৰ বহমান পিতাৰ নাম: জলবাহাৰ সেখ ঘৰ নং : ৩১১ক বয়স : 40 লিঙ্গ : পুৰুষ			নাম : বানেছা বেগম স্বামীৰ নাম: মতিয়ৰ বহমান ঘৰ নং : ৩১১ক বয়স : 34 লিঙ্গ : মহিলা		
82	BYK0493668	ফটো উপলব্ধ	83	BYK1706101	ফটো উপলব্ধ	# 84	BYK1706123	ফটো উপলব্ধ
নাম : জুনফা বেগম স্বামীৰ নাম: ছামছুল হক ঘৰ নং : 311 পটি নং 253 বয়স : 25 লিঙ্গ : মহিলা			নাম : নুৰমহম্মদ সেখ পিতাৰ নাম: জয়নাল সেখ ঘৰ নং : ৩১২ বয়স : 58 লিঙ্গ : পুৰুষ			নাম : উৰ মহম্মদ সেখ পিতাৰ নাম: জয়নাল সেখ ঘৰ নং : 358 বয়স : 53 লিঙ্গ : পুৰুষ		
# 85	BYK1706156	ফটো উপলব্ধ	86	BYK1706134	ফটো উপলব্ধ	87	BYK1910367	ফটো উপলব্ধ
নাম : মফিদা বেগম স্বামীৰ নাম: উৰ মহম্মদ ঘৰ নং : 358 বয়স : 50 লিঙ্গ : মহিলা			নাম : উমোকুলছুম নেচা স্বামীৰ নাম: নুৰ মহম্মদ ঘৰ নং : ৩১২ বয়স : 48 লিঙ্গ : মহিলা			নাম : কফিলুদ্দিন সেখ পিতাৰ নাম: নুৰ মহম্মদ সেখ ঘৰ নং : ৩১২ বয়স : 32 লিঙ্গ : পুৰুষ		
88	BYK1714121	ফটো উপলব্ধ	# 89	BYK0470948	ফটো উপলব্ধ	90	BYK0553933	ফটো উপলব্ধ
নাম : মুক্তাদুল হুছেইন পিতাৰ নাম: উৰ মহম্মদ সেখ ঘৰ নং : ৩১২ বয়স : 31 লিঙ্গ : পুৰুষ			নাম : ছামিনাৰা ইয়াছমিন স্বামীৰ নাম: মুক্তাদুল হুছেইন ঘৰ নং : 359 বয়স : 27 লিঙ্গ : মহিলা			নাম : ছফিকুল ইছলাম পিতাৰ নাম: নুৰমহম্মদ সেখ ঘৰ নং : 312 বয়স : 27 লিঙ্গ : পুৰুষ		



# 91 নাম : মিৰাজুল হক পিতাৰ নাম : উৰ মহম্মদ সেখ ঘৰ নং : 358 বয়স : 25 লিঙ্গ : পুৰুষ	BYK0470914 ফটো উপলব্ধ	# 92 নাম : নুৰমিনা বেগম স্বামীৰ নাম : কাফিলুদ্দিন সেখ ঘৰ নং : 312 বয়স : 24 লিঙ্গ : মহিলা	BYK0526483 ফটো উপলব্ধ	# 93 নাম : লাহমিনা বেগম পিতাৰ নাম : মফিদুল ইছলাম ঘৰ নং : 312 বয়স : 24 লিঙ্গ : মহিলা	KGU0155887 ফটো উপলব্ধ
# 94 নাম : বেহেনা খাতুন স্বামীৰ নাম : মিৰাজুল হক ঘৰ নং : 358 বয়স : 21 লিঙ্গ : মহিলা	KGU0045443 ফটো উপলব্ধ	# 95 নাম : মটুকজান বেওৱা স্বামীৰ নাম : আয়নাল সেখ ঘৰ নং : ৩১৩ বয়স : 73 লিঙ্গ : মহিলা	BYK1706167 ফটো উপলব্ধ	# 96 নাম : মহিবুল ইছলাম পিতাৰ নাম : আয়নাল সেখ ঘৰ নং : ৩১৩ বয়স : 45 লিঙ্গ : পুৰুষ	BYK1706203 ফটো উপলব্ধ
# 97 নাম : শায়ভান নেছা স্বামীৰ নাম : মহিবুল ইছলাম ঘৰ নং : ৩১৩ বয়স : 37 লিঙ্গ : মহিলা	BYK1706214 ফটো উপলব্ধ	# 98 নাম : চাহিদ আহমেদ পিতাৰ নাম : মহিবুল ইছলাম ঘৰ নং : 313 বয়স : 19 লিঙ্গ : পুৰুষ	KGU0156786 ফটো উপলব্ধ	# 99 নাম : আবেদা বিবি পিতাৰ নাম : আয়নাল সেখ ঘৰ নং : ৩১৩ক বয়স : 51 লিঙ্গ : মহিলা	BYK1706190 ফটো উপলব্ধ
# 100 নাম : মফিদুল ইছলাম পিতাৰ নাম : আয়নাল সেখ ঘৰ নং : ৩১৩ক বয়স : 49 লিঙ্গ : পুৰুষ	BYK1706178 ফটো উপলব্ধ	# 101 নাম : বুলবুলি খাতুন স্বামীৰ নাম : মফিদুল ইছলাম ঘৰ নং : ৩১৩ক বয়স : 43 লিঙ্গ : মহিলা	BYK1706189 ফটো উপলব্ধ	# 102 নাম : হজৰত আলী পিতাৰ নাম : কাৰ্জিমুদ্দিন সেখ ঘৰ নং : ৩১৫ বয়স : 51 লিঙ্গ : পুৰুষ	BYK1706225 ফটো উপলব্ধ
# 103 নাম : নুৰেজা বেগম স্বামীৰ নাম : হজৰত আলী ঘৰ নং : ৩১৫ বয়স : 49 লিঙ্গ : মহিলা	BYK1706236 ফটো উপলব্ধ	# 104 নাম : অঞ্জু বেগম স্বামীৰ নাম : আউল্লাত আলী ঘৰ নং : ৩১৫ বয়স : 31 লিঙ্গ : মহিলা	BYK0134759 ফটো উপলব্ধ	# 105 নাম : আৰিফ চাহ দেৱান পিতাৰ নাম : হজৰত আলী ঘৰ নং : ৩১৫ বয়স : 27 লিঙ্গ : পুৰুষ	BYK0428029 ফটো উপলব্ধ
# 106 নাম : আজমিৰ দেৱান পিতাৰ নাম : হজৰত আলী ঘৰ নং : 315 বয়স : 24 লিঙ্গ : পুৰুষ	BYK1603687 ফটো উপলব্ধ	# 107 নাম : ইমৰান দেৱান পিতাৰ নাম : হজৰত আলী ঘৰ নং : 315 বয়স : 22 লিঙ্গ : পুৰুষ	KGU0090506 ফটো উপলব্ধ	# 108 নাম : আউল্লাত আলী পিতাৰ নাম : হজৰত আলী ঘৰ নং : 315ka Mamudpur Part-1 বয়স : 34 লিঙ্গ : পুৰুষ	BYK1706247 ফটো উপলব্ধ
# 109 নাম : হুছেন আলী পিতাৰ নাম : কামেজুদ্দিন সেখ ঘৰ নং : ৩১৬ বয়স : 57 লিঙ্গ : পুৰুষ	BYK1706258 ফটো উপলব্ধ	# 110 নাম : বানেছা বেগম স্বামীৰ নাম : হুছেন আলী ঘৰ নং : ৩১৬ বয়স : 51 লিঙ্গ : মহিলা	BYK1706269 ফটো উপলব্ধ	# 111 নাম : বাহাৰুল ইছলাম পিতাৰ নাম : হুছেন আলী ঘৰ নং : ৩১৬ বয়স : 27 লিঙ্গ : পুৰুষ	BYK0428086 ফটো উপলব্ধ
# 112 নাম : ছাদাম আলী পিতাৰ নাম : হুছেন আলী ঘৰ নং : 316 বয়স : 25 লিঙ্গ : পুৰুষ	KGU0069989 ফটো উপলব্ধ	# 113 নাম : ৰহিমা বেগম পিতাৰ নাম : হুছেন আলী ঘৰ নং : 316 বয়স : 22 লিঙ্গ : মহিলা	KGU0070011 ফটো উপলব্ধ	# 114 নাম : গোলাপজান নেছা স্বামীৰ নাম : হাচান আলী ঘৰ নং : ৩১৭ বয়স : 53 লিঙ্গ : মহিলা	BYK1706281 ফটো উপলব্ধ
# 115 নাম : ছাহানুৰ আলী পিতাৰ নাম : হাছান আলী ঘৰ নং : 317গ বয়স : 30 লিঙ্গ : পুৰুষ	BYK1910345 ফটো উপলব্ধ	# 116 নাম : ছাৰজিনা বেগম স্বামীৰ নাম : ছাহানুৰ আলী ঘৰ নং : 317গ বয়স : 26 লিঙ্গ : মহিলা	BYK0500462 ফটো উপলব্ধ	# 117 নাম : হানিফুদ্দিন সেখ পিতাৰ নাম : হাফিজুদ্দিন সেখ ঘৰ নং : 317ঘ বয়স : 27 লিঙ্গ : পুৰুষ	BYK2053254 ফটো উপলব্ধ
# 118 নাম : জচমিনা বেগম স্বামীৰ নাম : হানিফুদ্দিন সেখ ঘৰ নং : 317ঘ বয়স : 22 লিঙ্গ : মহিলা	BYK2053213 ফটো উপলব্ধ	# 119 নাম : কহিনুৰ আলী পিতাৰ নাম : হাছান আলী ঘৰ নং : 317 থ বয়স : 34 লিঙ্গ : পুৰুষ	BYK1910389 ফটো উপলব্ধ	# 120 নাম : দীপজা বেগম স্বামীৰ নাম : কহিনুৰ আলী ঘৰ নং : 317 থ বয়স : 30 লিঙ্গ : মহিলা	BYK0135046 ফটো উপলব্ধ



121 নাম : মো: হাফিজুদ্দিন সেখ পিতাৰ নাম: কামেজুদ্দিন সেখ ঘৰ নং : ৩১৭ক বয়স : 52 লিঙ্গ : পুৰুষ	BYK1706327 ফটো উপলব্ধ	122 নাম : হাজেৰা বেগম স্বামীৰ নাম: ছেলেমুল ইছলাম ঘৰ নং : ৩১৭ক বয়স : 41 লিঙ্গ : মহিলা	BYK1706316 ফটো উপলব্ধ	123 নাম : নায়েব আলী পিতাৰ নাম: ইচাদ আলী ঘৰ নং : ৩১৮ বয়স : 78 লিঙ্গ : পুৰুষ	BYK1706338 ফটো উপলব্ধ
124 নাম : জিন্নাতোন নেচা স্বামীৰ নাম: নায়েব আলী ঘৰ নং : ৩১৮ বয়স : 68 লিঙ্গ : মহিলা	BYK1706349 ফটো উপলব্ধ	125 নাম : জিয়াৰত আলী পিতাৰ নাম: নায়েব আলী ঘৰ নং : ৩১৮ বয়স : 51 লিঙ্গ : পুৰুষ	BYK1706350 ফটো উপলব্ধ	126 নাম : জেছমিনাৰা বেগম স্বামীৰ নাম: জিয়াৰত আলী ঘৰ নং : ৩১৮ বয়স : 48 লিঙ্গ : মহিলা	BYK1706361 ফটো উপলব্ধ
127 নাম : জহিৰুল ইছলাম পিতাৰ নাম: জিয়াৰত আলী ঘৰ নং : ৩১৮ বয়স : 35 লিঙ্গ : পুৰুষ	BYK1704774 ফটো উপলব্ধ	128 নাম : জয় বাহাদুৰ পিতাৰ নাম: জিয়াৰত আলী ঘৰ নং : ৩১৮ বয়স : 33 লিঙ্গ : পুৰুষ	BYK1910378 ফটো উপলব্ধ	129 নাম : মহিবুল ইছলাম পিতাৰ নাম: জিয়াৰত আলী ঘৰ নং : 318 বয়স : 32 লিঙ্গ : পুৰুষ	BYK0135236 ফটো উপলব্ধ
130 নাম : জেলিফা বেগম পিতাৰ নাম: জিয়াৰত আলী ঘৰ নং : 318 বয়স : 28 লিঙ্গ : মহিলা	BYK0356683 ফটো উপলব্ধ	131 নাম : মছমিনা বেগম স্বামীৰ নাম: মহিবুল ইছলাম ঘৰ নং : 318 বয়স : 20 লিঙ্গ : মহিলা	KGU0013870 ফটো উপলব্ধ	132 নাম : ছাহাবুদ্দিন সেখ পিতাৰ নাম: ইচাদ আলী ঘৰ নং : ৩১৯ বয়স : 55 লিঙ্গ : পুৰুষ	BYK1706372 ফটো উপলব্ধ
133 নাম : আলেয়া বেগম স্বামীৰ নাম: ছাহাবুদ্দিন সেখ ঘৰ নং : ৩১৯ বয়স : 49 লিঙ্গ : মহিলা	BYK1706383 ফটো উপলব্ধ	134 নাম : আলমগিৰ আহমেদ পিতাৰ নাম: ছাহাবুদ্দিন সেখ ঘৰ নং : ৩১৯ বয়স : 30 লিঙ্গ : পুৰুষ	BYK0364166 ফটো উপলব্ধ	135 নাম : ইচমাতুন নেছা স্বামীৰ নাম: ছাহাবুদ্দিন সেখ ঘৰ নং : ৩১৯ক বয়স : 50 লিঙ্গ : মহিলা	BYK1706407 ফটো উপলব্ধ
136 নাম : উলভান নেচা স্বামীৰ নাম: সেৰ আলী ঘৰ নং : ৩২০ বয়স : 58 লিঙ্গ : মহিলা	BYK1706430 ফটো উপলব্ধ	137 নাম : ইকৰামুল মজিদ পিতাৰ নাম: সেৰ আলী ঘৰ নং : 320 (খণ্ড নং 253) বয়স : 23 লিঙ্গ : পুৰুষ	BYK0506766 ফটো উপলব্ধ	138 নাম : খয়ৰুদ্দিন সেখ পিতাৰ নাম: আকবৰ সেখ ঘৰ নং : ৩২১ বয়স : 32 লিঙ্গ : পুৰুষ	BYK0017758 ফটো উপলব্ধ
139 নাম : বুকমিনা ইয়াছমিন স্বামীৰ নাম: খয়ৰুদ্দিন সেখ ঘৰ নং : 321 বয়স : 26 লিঙ্গ : মহিলা	BYK1953173 ফটো উপলব্ধ	140 নাম : খয়বৰ আলী পিতাৰ নাম: আকবৰ সেখ ঘৰ নং : 321 গ বয়স : 38 লিঙ্গ : পুৰুষ	BYK0364588 ফটো উপলব্ধ	141 নাম : পাৰবিন ইয়াছমিন স্বামীৰ নাম: খয়বৰ আলী ঘৰ নং : 321 গ বয়স : 32 লিঙ্গ : মহিলা	BYK0610113 ফটো উপলব্ধ
142 নাম : খবিজুদ্দিন সেখ পিতাৰ নাম: আকবৰ সেখ ঘৰ নং : ৩২১ক বয়স : 46 লিঙ্গ : পুৰুষ	BYK1706452 ফটো উপলব্ধ	143 নাম : নাছিম বেগম স্বামীৰ নাম: খবিজুদ্দিন সেখ ঘৰ নং : ৩২১ক বয়স : 38 লিঙ্গ : মহিলা	BYK1706509 ফটো উপলব্ধ	144 নাম : কুতুব উদ্দিন সেখ পিতাৰ নাম: আকবৰ সেখ ঘৰ নং : ৩২১খ বয়স : 46 লিঙ্গ : পুৰুষ	BYK1706463 ফটো উপলব্ধ
145 নাম : নুৰভানু বেগম স্বামীৰ নাম: কুতুব উদ্দিন সেখ ঘৰ নং : ৩২১খ বয়স : 36 লিঙ্গ : মহিলা	BYK1706496 ফটো উপলব্ধ	E 146 নাম : বাছুৰুদ্দিন আহমেদ পিতাৰ নাম: মকবুল হুছেইন ঘৰ নং : ৩২২ বয়স : 74 লিঙ্গ : পুৰুষ	BYK1706543 ফটো উপলব্ধ	147 নাম : হালিমুন নেছা স্বামীৰ নাম: বাছুৰুদ্দিন আহমেদ ঘৰ নং : ৩২২ বয়স : 71 লিঙ্গ : মহিলা	BYK1706554 ফটো উপলব্ধ
148 নাম : কাছেম আলী পিতাৰ নাম: মকবুল হুছেইন ঘৰ নং : ৩২৪ বয়স : 62 লিঙ্গ : পুৰুষ	BYK1706645 ফটো উপলব্ধ	149 নাম : মহিদা বেগম স্বামীৰ নাম: কাছেম আলী ঘৰ নং : ৩২৪ বয়স : 55 লিঙ্গ : মহিলা	BYK1706656 ফটো উপলব্ধ	150 নাম : জেছমিনা আহমেদ পিতাৰ নাম: কাছেম আলী ঘৰ নং : ৩২৪ বয়স : 33 লিঙ্গ : মহিলা	BYK1706667 ফটো উপলব্ধ



151 নাম : মফিদুল ইছলাম পিতাৰ নাম: কাছেম আলী ঘৰ নং : 324 বয়স : 29 লিঙ্গ : পুৰুষ	BYK0389965 ফটো উপলব্ধ	152 নাম : ফাৰমিনা বেগম স্বামীৰ নাম: মফিদুল ইছলাম ঘৰ নং : 324 বয়স : 23 লিঙ্গ : মহিলা	KGU0037242 ফটো উপলব্ধ	153 নাম : হাজেৰা খাতুন স্বামীৰ নাম: গুলবাহাৰ আলী ঘৰ নং : ৩২৬ বয়স : 61 লিঙ্গ : মহিলা	BYK1706678 ফটো উপলব্ধ
D 154 নাম : আকলিমা খাতুন স্বামীৰ নাম: গুলবাহাৰ আলী ঘৰ নং : ৩২৬ বয়স : 55 লিঙ্গ : মহিলা	BYK1706690 ফটো উপলব্ধ	155 নাম : হবিবৰ বহমান পিতাৰ নাম: গুলবাহাৰ আলী ঘৰ নং : ৩২৬ বয়স : 39 লিঙ্গ : পুৰুষ	BYK1706747 ফটো উপলব্ধ	156 নাম : নাজমিন বেগম পিতাৰ নাম: গুলবাহাৰ আলী ঘৰ নং : ৩২৬ বয়স : 30 লিঙ্গ : মহিলা	BYK0365148 ফটো উপলব্ধ
157 নাম : নাজমিৰা বেগম পিতাৰ নাম: গুলবাহাৰ আলী ঘৰ নং : ৩২৬ বয়স : 28 লিঙ্গ : মহিলা	BYK0365197 ফটো উপলব্ধ	158 নাম : উমো নাজিৰা বেগম স্বামীৰ নাম: হবিবৰ বহমান ঘৰ নং : 326 বয়স : 24 লিঙ্গ : মহিলা	BYK1955798 ফটো উপলব্ধ	159 নাম : গোলেৰ বহমান পিতাৰ নাম: ছমছেৰ আলী ঘৰ নং : ৩২৬ বয়স : 58 লিঙ্গ : পুৰুষ	BYK1706703 ফটো উপলব্ধ
160 নাম : মজিতন নেচা স্বামীৰ নাম: গোলেৰ বহমান ঘৰ নং : ৩২৬ বয়স : 46 লিঙ্গ : মহিলা	BYK1706714 ফটো উপলব্ধ	# 161 নাম : মফিজুদ্দিন আহমেদ পিতাৰ নাম: গোলেৰ বহমান ঘৰ নং : ৩২৬ বয়স : 29 লিঙ্গ : পুৰুষ	BYK1910334 ফটো উপলব্ধ	162 নাম : চুলতানা ইয়াছমিন স্বামীৰ নাম: মফিজুদ্দিন আহমেদ ঘৰ নং : 326 Gha Mamudpur Part- 1 বয়স : 26 লিঙ্গ : মহিলা	BYK0666917 ফটো উপলব্ধ
163 নাম : মিনহাৰ আলী পিতাৰ নাম: গোলেৰ বহমান ঘৰ নং : 326 গ বয়স : 26 লিঙ্গ : পুৰুষ	BYK0471565 ফটো উপলব্ধ	# 164 নাম : হামিদুল ইছলাম পিতাৰ নাম: গুলবাহাৰ আলী ঘৰ নং : 326 ক বয়স : 34 লিঙ্গ : পুৰুষ	BYK1706770 ফটো উপলব্ধ	165 নাম : জেছমিনা বেগম স্বামীৰ নাম: হামিদুল ইছলাম ঘৰ নং : 326 ক বয়স : 24 লিঙ্গ : মহিলা	BYK0501569 ফটো উপলব্ধ
R 166 নাম : আকলিমা খাতুন স্বামীৰ নাম: গুলবাহাৰ আলী ঘৰ নং : ৩২৬ বয়স : 55 লিঙ্গ : মহিলা	BYK0287755 ফটো উপলব্ধ	167 নাম : আফছানা ইয়াছমিন পিতাৰ নাম: গুলবাহাৰ আলী ঘৰ নং : 326 খ বয়স : 23 লিঙ্গ : মহিলা	BYK1653096 ফটো উপলব্ধ	E 168 নাম : জমিলা খাতুন স্বামীৰ নাম: মফিজুদ্দিন সেখ ঘৰ নং : ৩২৬ বয়স : 86 লিঙ্গ : মহিলা	BYK1706805 ফটো উপলব্ধ
169 নাম : ইছলাম সেখ পিতাৰ নাম: আফিলুদ্দিন সেখ ঘৰ নং : ৩২৮ বয়স : 66 লিঙ্গ : পুৰুষ	BYK1706816 ফটো উপলব্ধ	170 নাম : মনোৱাৰা বেগম স্বামীৰ নাম: ইছলাম সেখ ঘৰ নং : ৩২৮ বয়স : 55 লিঙ্গ : মহিলা	BYK1706849 ফটো উপলব্ধ	171 নাম : ছাহিদ হুছেইন পিতাৰ নাম: চাহ আলম ঘৰ নং : 328ঘ বয়স : 26 লিঙ্গ : পুৰুষ	BYK0471540 ফটো উপলব্ধ
172 নাম : ছালেমা বেগম মাতৃৰ নাম: ছামছুন নেহাৰ ঘৰ নং : 328 ক বয়স : 22 লিঙ্গ : মহিলা	KGU0045344 ফটো উপলব্ধ	173 নাম : ছলফি বেওঁৱা স্বামীৰ নাম: তাহেৰ আলী ঘৰ নং : ৩২৮খ বয়স : 66 লিঙ্গ : মহিলা	BYK1706907 ফটো উপলব্ধ	174 নাম : ছামছুন নেহাৰ স্বামীৰ নাম: চাহ আলম ঘৰ নং : ৩২৮ক বয়স : 52 লিঙ্গ : মহিলা	BYK1706894 ফটো উপলব্ধ
175 নাম : ইমামুল মজিদ পিতাৰ নাম: সেৰ আলী ঘৰ নং : ৩২৯ বয়স : 39 লিঙ্গ : পুৰুষ	BYK1714110 ফটো উপলব্ধ	176 নাম : ছাজেদা বেগম স্বামীৰ নাম: ইমামুল মজিদ ঘৰ নং : ৩২৯ বয়স : 34 লিঙ্গ : মহিলা	BYK1910436 ফটো উপলব্ধ	177 নাম : আজমল হক পিতাৰ নাম: সেৰ আলী ঘৰ নং : ৩৩০ বয়স : 30 লিঙ্গ : পুৰুষ	BYK1910356 ফটো উপলব্ধ
178 নাম : নাজিমুল হক পিতাৰ নাম: সেৰ আলী ঘৰ নং : ৩৩১ খ বয়স : 35 লিঙ্গ : পুৰুষ	BYK1706418 ফটো উপলব্ধ	179 নাম : আজমিৰা খাতুন স্বামীৰ নাম: নাজিমুল ঘৰ নং : 331 খ বয়স : 20 লিঙ্গ : মহিলা	KGU0085118 ফটো উপলব্ধ	180 নাম : খয়মুদ্দিন আহমেদ পিতাৰ নাম: আকবৰ সেখ ঘৰ নং : 332 বয়স : 36 লিঙ্গ : পুৰুষ	BYK1706485 ফটো উপলব্ধ



181 নাম : এলিচা বেগম স্বামীৰ নাম: খয়মুদ্দিন আহমেদ ঘৰ নং : 332 বয়স : 30 লিঙ্গ : মহিলা	BYK0364596 ফটো উপলব্ধ	182 নাম : হাকিম আলী পিতাৰ নাম: বাছুবুদ্দিন আহমেদ ঘৰ নং : 333 বয়স : 39 লিঙ্গ : পুৰুষ	BYK1706623 ফটো উপলব্ধ	183 নাম : ছাজেদা বেগম স্বামীৰ নাম: হাকিম আলী ঘৰ নং : 333 বয়স : 37 লিঙ্গ : মহিলা	BYK1706510 ফটো উপলব্ধ
184 নাম : গোলেজা খাতুন স্বামীৰ নাম: কাজিমুদ্দিন সেখ ঘৰ নং : 338 বয়স : 51 লিঙ্গ : মহিলা	BYK1706576 ফটো উপলব্ধ	# 185 নাম : জাকিৰ হুছেইন পিতাৰ নাম: কাজিমুদ্দিন সেখ ঘৰ নং : 334ক বয়স : 30 লিঙ্গ : পুৰুষ	BYK0428417 ফটো উপলব্ধ	186 নাম : জুলেখা খাতুন স্বামীৰ নাম: জাকিৰ হুছেইন ঘৰ নং : 334 ক বয়স : 24 লিঙ্গ : মহিলা	BYK2031151 ফটো উপলব্ধ
187 নাম : কাজিমুদ্দিন সেখ পিতাৰ নাম: মকবুল হুছেইন ঘৰ নং : 334 Māmudpur Part 1 বয়স : 60 লিঙ্গ : পুৰুষ	BYK1706565 ফটো উপলব্ধ	188 নাম : আমেনা খাতুন পিতাৰ নাম: মকবুল হুছেইন ঘৰ নং : 335 বয়স : 52 লিঙ্গ : মহিলা	BYK0017759 ফটো উপলব্ধ	189 নাম : হানিফুদ্দিন আহমেদ পিতাৰ নাম: বাছুবুদ্দিন আহমেদ ঘৰ নং : 336 বয়স : 50 লিঙ্গ : পুৰুষ	BYK1706598 ফটো উপলব্ধ
190 নাম : গোলেজা বেগম স্বামীৰ নাম: হানিফুদ্দিন আহমেদ ঘৰ নং : 336 বয়স : 45 লিঙ্গ : মহিলা	BYK1706612 ফটো উপলব্ধ	191 নাম : ছানিয়া ইয়াছমিন আহমেদ পিতাৰ নাম: হানিফুদ্দিন আহমেদ ঘৰ নং : 336 বয়স : 19 লিঙ্গ : মহিলা	KGU0101204 ফটো উপলব্ধ	192 নাম : ছামিম আখতাৰ আহমেদ পিতাৰ নাম: হানিফুদ্দিন আহমেদ ঘৰ নং : 336 ক বয়স : 24 লিঙ্গ : পুৰুষ	BYK0464164 ফটো উপলব্ধ
193 নাম : আইজুদ্দিন সেখ পিতাৰ নাম: মকবুল হুছেইন ঘৰ নং : 339 বয়স : 52 লিঙ্গ : পুৰুষ	BYK1706587 ফটো উপলব্ধ	194 নাম : চাহেৰা খাতুন স্বামীৰ নাম: আইজুদ্দিন সেখ ঘৰ নং : 339 বয়স : 42 লিঙ্গ : মহিলা	BYK1706601 ফটো উপলব্ধ	195 নাম : হাফিজুদ্দিন আহমেদ পিতাৰ নাম: বাছুবুদ্দিন আহমেদ ঘৰ নং : 338 বয়স : 41 লিঙ্গ : পুৰুষ	BYK1706634 ফটো উপলব্ধ
196 নাম : মঞ্জিলা বেগম স্বামীৰ নাম: হাফিজুদ্দিন আহমেদ ঘৰ নং : 338 বয়স : 31 লিঙ্গ : মহিলা	BYK1910414 ফটো উপলব্ধ	197 নাম : হজৰত আলী পিতাৰ নাম: গুলবাহাৰ আলী ঘৰ নং : 339 বয়স : 49 লিঙ্গ : পুৰুষ	BYK1706736 ফটো উপলব্ধ	198 নাম : মিনাৰা বেগম স্বামীৰ নাম: হজৰত আলী ঘৰ নং : 339 বয়স : 35 লিঙ্গ : মহিলা	BYK0017760 ফটো উপলব্ধ
199 নাম : নাজিৰ হুছেইন পিতাৰ নাম: ছমছেৰ আলী ঘৰ নং : 380 বয়স : 49 লিঙ্গ : পুৰুষ	BYK1706725 ফটো উপলব্ধ	200 নাম : চাহেৰা বেগম স্বামীৰ নাম: নাজিৰ হুছেইন ঘৰ নং : 380 বয়স : 38 লিঙ্গ : মহিলা	BYK1706769 ফটো উপলব্ধ	201 নাম : ছাহাবুদ্দিন আহমেদ পিতাৰ নাম: আফিলুদ্দিন সেখ ঘৰ নং : 381 বয়স : 57 লিঙ্গ : পুৰুষ	BYK1706838 ফটো উপলব্ধ
202 নাম : তাৰজিনা বেগম স্বামীৰ নাম: ছাহাবুদ্দিন আহমেদ ঘৰ নং : 381 বয়স : 48 লিঙ্গ : মহিলা	BYK1706872 ফটো উপলব্ধ	203 নাম : তাজিমুল হক পিতাৰ নাম: ছাহাবুদ্দিন আহমেদ ঘৰ নং : 341 বয়স : 22 লিঙ্গ : পুৰুষ	BYK1163286 ফটো উপলব্ধ	204 নাম : জেলেখা খাতুন স্বামীৰ নাম: আলম আলী ঘৰ নং : 382 বয়স : 54 লিঙ্গ : মহিলা	BYK1706850 ফটো উপলব্ধ
S 205 নাম : চামিম আজিম পিতাৰ নাম: আলম আলী ঘৰ নং : 382 বয়স : 33 লিঙ্গ : মহিলা	BYK0017761 ফটো উপলব্ধ	206 নাম : মুছাদ্দিক আহছান পিতাৰ নাম: আলম আলী ঘৰ নং : 382 বয়স : 28 লিঙ্গ : পুৰুষ	BYK0365338 ফটো উপলব্ধ	207 নাম : মোস্তাকুৰ বহমান পিতাৰ নাম: ইছলাম সেখ ঘৰ নং : 383 বয়স : 40 লিঙ্গ : পুৰুষ	BYK1706861 ফটো উপলব্ধ
208 নাম : আছিমা খাতুন স্বামীৰ নাম: মুস্তাকুৰ বহমান ঘৰ নং : 383 বয়স : 32 লিঙ্গ : মহিলা	BYK0365288 ফটো উপলব্ধ	209 নাম : মাহাবুবুৰ বহমান পিতাৰ নাম: ইছলাম সেখ ঘৰ নং : 388 বয়স : 37 লিঙ্গ : পুৰুষ	BYK1706883 ফটো উপলব্ধ	210 নাম : ৰঞ্জমা বেগম স্বামীৰ নাম: মাহাবুবুৰ বহমান ঘৰ নং : 388 বয়স : 30 লিঙ্গ : মহিলা	BYK0365296 ফটো উপলব্ধ



211 নাম : ৰেনকা জি বেগম স্বামীৰ নাম : নূৰ ইছলাম সেখ ঘৰ নং : 345 বয়স : 47 লিঙ্গ : মহিলা	BYK1706145 ফটো উপলব্ধ	212 নাম : নূৰ ইছলাম সেখ পিতাৰ নাম : জয়নাল সেখ ঘৰ নং : 345 Mamudpur Part-1 বয়স : 50 লিঙ্গ : পুৰুষ	BYK1706112 ফটো উপলব্ধ	213 নাম : আজমল হক পিতাৰ নাম : তুলবাহাৰ সেখ ঘৰ নং : ৩৪৭ বয়স : 35 লিঙ্গ : পুৰুষ	BYK0017757 ফটো উপলব্ধ
214 নাম : ছাহানুৰ আলী পিতাৰ নাম : আদম আলী ঘৰ নং : 347 বয়স : 34 লিঙ্গ : পুৰুষ	BYK1705562 ফটো উপলব্ধ	215 নাম : এলিফা বেগম পিতাৰ নাম : জলহাৰাৰ সেখ ঘৰ নং : ৩৪৭ বয়স : 31 লিঙ্গ : মহিলা	BYK1714461 ফটো উপলব্ধ	216 নাম : ছামিৰন নেছা স্বামীৰ নাম : জলবাহাৰ সেখ ঘৰ নং : 348 বয়স : 58 লিঙ্গ : মহিলা	BYK1706076 ফটো উপলব্ধ
217 নাম : হাচান মেহমুদ পিতাৰ নাম : ইছলাম সেখ ঘৰ নং : 348 বয়স : 34 লিঙ্গ : পুৰুষ	BYK1706781 ফটো উপলব্ধ	# 218 নাম : জাহানাৰা বেগম স্বামীৰ নাম : হাচান মেহমুদ ঘৰ নং : 348 বয়স : 27 লিঙ্গ : মহিলা	HNT0331918 ফটো উপলব্ধ	219 নাম : ছাদাম হুছেইন পিতাৰ নাম : আব্দুল কাদেৰ ঘৰ নং : 350 বয়স : 27 লিঙ্গ : পুৰুষ	BYK2052512 ফটো উপলব্ধ
220 নাম : সুকজান নেছা স্বামীৰ নাম : ছাদাম হুছেইন ঘৰ নং : 350 বয়স : 27 লিঙ্গ : মহিলা	BYK2052520 ফটো উপলব্ধ	221 নাম : বাকমত আলী পিতাৰ নাম : দেলৱাৰ আলী ঘৰ নং : 351 বয়স : 31 লিঙ্গ : পুৰুষ	BYK2052538 ফটো উপলব্ধ	222 নাম : কুলচুম বিবি স্বামীৰ নাম : বাকমত আলী ঘৰ নং : 351 বয়স : 30 লিঙ্গ : মহিলা	BYK2052546 ফটো উপলব্ধ
223 নাম : ওহেদা বেগম স্বামীৰ নাম : আজিজুৰ ৰহমান ঘৰ নং : 351 বয়স : 22 লিঙ্গ : মহিলা	BYK2009777 ফটো উপলব্ধ	224 নাম : তাস্বিয়া বেগম স্বামীৰ নাম : কাজিমুদ্দিন সেখ ঘৰ নং : 352 বয়স : 46 লিঙ্গ : মহিলা	BYK1705675 ফটো উপলব্ধ	225 নাম : তহিদুৰ ৰহমান মাতৃৰ নাম : তাস্বিয়া বেগম ঘৰ নং : 353 বয়স : 28 লিঙ্গ : পুৰুষ	BYK0360685 ফটো উপলব্ধ
226 নাম : আশ্বিয়া বেগম স্বামীৰ নাম : কাজিমুদ্দিন সেখ ঘৰ নং : 354 বয়স : 37 লিঙ্গ : মহিলা	BYK1705608 ফটো উপলব্ধ	# 227 নাম : ছহিদুৰ ইছলাম পিতাৰ নাম : কাজিমুদ্দিন সেখ ঘৰ নং : 354 বয়স : 24 লিঙ্গ : পুৰুষ	BYK0489971 ফটো উপলব্ধ	228 নাম : নাজিমুদ্দিন সেখ পিতাৰ নাম : জবান ফকিৰ ঘৰ নং : 355 বয়স : 49 লিঙ্গ : পুৰুষ	BYK1705642 ফটো উপলব্ধ
# 229 নাম : নাজমিনা বেগম পিতাৰ নাম : নাজিমুদ্দিন সেখ ঘৰ নং : 355 বয়স : 26 লিঙ্গ : মহিলা	BYK0350462 ফটো উপলব্ধ	# 230 নাম : দিলোৱাৰ হুছেইন পিতাৰ নাম : নাজিমুদ্দিন সেখ ঘৰ নং : 355 বয়স : 25 লিঙ্গ : পুৰুষ	BYK0506709 ফটো উপলব্ধ	231 নাম : ছাদাম হুছেইন পিতাৰ নাম : নাজিমুদ্দিন সেখ ঘৰ নং : 355 বয়স : 23 লিঙ্গ : পুৰুষ	KGU0085167 ফটো উপলব্ধ
S 232 নাম : মো: চুবতজামাল আলী পিতাৰ নাম : চোৰহাৰ আলী ঘৰ নং : 356 বয়স : 84 লিঙ্গ : পুৰুষ	BYK1705619 ফটো উপলব্ধ	233 নাম : আব ছালাম আলী পিতাৰ নাম : কদম আলী ঘৰ নং : 357 বয়স : 39 লিঙ্গ : পুৰুষ	BYK1690886 ফটো উপলব্ধ	S 234 নাম : চাহাবুদ্দিন আহমেদ পিতাৰ নাম : বেছাবুদ্দিন সেখ ঘৰ নং : ১২৩ বয়স : 63 লিঙ্গ : পুৰুষ	BYK1689709 ফটো উপলব্ধ
S 235 নাম : জেহেৰা খাতুন স্বামীৰ নাম : চাহাবুদ্দিন আহমেদ ঘৰ নং : ১২৩ বয়স : 54 লিঙ্গ : মহিলা	BYK1689710 ফটো উপলব্ধ	S2 236 নাম : ছুচিলা বেগম স্বামীৰ নাম : চাহাবুদ্দিন আহমেদ ঘৰ নং : ১২৩ বয়স : 38 লিঙ্গ : মহিলা	BYK1689721 ফটো উপলব্ধ	S 237 নাম : ভনিতা বেগম পিতাৰ নাম : চাহাবুদ্দিন আহমেদ ঘৰ নং : ১২৩ বয়স : 21 লিঙ্গ : মহিলা	BYK2039816 ফটো উপলব্ধ
S 238 নাম : চাহালম আলী পিতাৰ নাম : বেছাবুদ্দিন সেখ ঘৰ নং : ১২৪ বয়স : 61 লিঙ্গ : পুৰুষ	BYK1689743 ফটো উপলব্ধ	S2 239 নাম : বেজিয়া বেগম স্বামীৰ নাম : চাহালম আলী ঘৰ নং : ১২৪ বয়স : 52 লিঙ্গ : মহিলা	BYK1689754 ফটো উপলব্ধ	S2 240 নাম : ৰফিকুল ইছলাম পিতাৰ নাম : চাহালম আলী ঘৰ নং : ১২৪ বয়স : 32 লিঙ্গ : পুৰুষ	BYK0026179 ফটো উপলব্ধ



S 241 নাম : ছফিকুল ইছলাম পিতাৰ নাম: চাহালিম আলী ঘৰ নং : 128 বয়স : 126 লিঙ্গ : পুৰুষ	BYK0318006 ফটো উপলব্ধ	S 242 নাম : ছায়াদ হুছেইন পিতাৰ নাম: চাহালিম আলী ঘৰ নং : 124 বয়স : 25 লিঙ্গ : পুৰুষ	BYK0474437 ফটো উপলব্ধ	S2 243 নাম : সহৰ আলী পিতাৰ নাম: চাহালিম আলী ঘৰ নং : 124 বয়স : 24 লিঙ্গ : পুৰুষ	BYK1967199 ফটো উপলব্ধ
244 নাম : নেকতান নেছা পিতাৰ নাম: নেছাবুদ্দিন সেখ ঘৰ নং : 12৫ বয়স : 66 লিঙ্গ : মহিলা	BYK1689776 ফটো উপলব্ধ	245 নাম : বহম জান বেগম স্বামীৰ নাম: সাহাজোন্দাৰ আলী ঘৰ নং : 12৫ বয়স : 43 লিঙ্গ : মহিলা	BYK1689798 ফটো উপলব্ধ	246 নাম : আমিৰুল ইছলাম পিতাৰ নাম: সাহাজোন্দাৰ আলী ঘৰ নং : 12৫ বয়স : 27 লিঙ্গ : পুৰুষ	BYK0262113 ফটো উপলব্ধ
247 নাম : মহিবুল আলী পিতাৰ নাম: সাহাজোন্দাৰ আলী ঘৰ নং : 125 বয়স : 24 লিঙ্গ : পুৰুষ	BYK0515056 ফটো উপলব্ধ	# 248 নাম : জুবিনা ইয়াছমিন স্বামীৰ নাম: আমিৰুল ইছলাম ঘৰ নং : 125 বয়স : 23 লিঙ্গ : মহিলা	KDH1524040 ফটো উপলব্ধ	249 নাম : বহিম আলী পিতাৰ নাম: সাহাজোন্দাৰ আলী ঘৰ নং : 125 বয়স : 22 লিঙ্গ : পুৰুষ	BYK2028140 ফটো উপলব্ধ
S 250 নাম : কয়ছাৰ আলী পিতাৰ নাম: জয়নাল আবেদিন ঘৰ নং : 126 বয়স : 59 লিঙ্গ : পুৰুষ	BYK1689801 ফটো উপলব্ধ	S 251 নাম : আলোয়া খাতুন স্বামীৰ নাম: কয়ছাৰ আলী ঘৰ নং : 126 বয়স : 52 লিঙ্গ : মহিলা	BYK1689812 ফটো উপলব্ধ	S 252 নাম : আমিনুল হক পিতাৰ নাম: কয়ছাৰ আলী ঘৰ নং : 126 বয়স : 24 লিঙ্গ : পুৰুষ	BYK0515064 ফটো উপলব্ধ
S 253 নাম : আজিজুল হক পিতাৰ নাম: কয়ছাৰ আলী ঘৰ নং : 126 বয়স : 22 লিঙ্গ : পুৰুষ	BYK1144559 ফটো উপলব্ধ	S2 254 নাম : খুছমিনা বেগম স্বামীৰ নাম: আমিনুল হক ঘৰ নং : 126 বয়স : 20 লিঙ্গ : মহিলা	KGU0125187 ফটো উপলব্ধ	S 255 নাম : বজিৰা খাতুন স্বামীৰ নাম: কাদিম আলী ঘৰ নং : 129 বয়স : 48 লিঙ্গ : মহিলা	BYK1689834 ফটো উপলব্ধ
S 256 নাম : আব্দুল মজিদ আলী পিতাৰ নাম: কাদিম আলী ঘৰ নং : 127 বয়স : 26 লিঙ্গ : পুৰুষ	BYK0347492 ফটো উপলব্ধ	S 257 নাম : ইয়াছমিনা বেগম স্বামীৰ নাম: আব্দুল মজিদ আলী ঘৰ নং : 127 বয়স : 23 লিঙ্গ : মহিলা	KGU0066803 ফটো উপলব্ধ	S 258 নাম : আব্দুল ছামাদ আলী পিতাৰ নাম: কাদিম আলী ঘৰ নং : 127 বয়স : 38 লিঙ্গ : পুৰুষ	BYK1689845 ফটো উপলব্ধ
S 259 নাম : চাহিনা চুলতানা বেগম স্বামীৰ নাম: আব্দুল ছামাদ আলী ঘৰ নং : 127 বয়স : 126 লিঙ্গ : মহিলা	BYK0319046 ফটো উপলব্ধ	S 260 নাম : আব্দুল আফতাৰ আলী পিতাৰ নাম: কাদিম আলী ঘৰ নং : 127 বয়স : 29 লিঙ্গ : পুৰুষ	BYK0319038 ফটো উপলব্ধ	S 261 নাম : আহিয়া খাতুন স্বামীৰ নাম: আব্দুল আফতাৰ আলী ঘৰ নং : 127 বয়স : 27 লিঙ্গ : মহিলা	BYK0460980 ফটো উপলব্ধ
262 নাম : কফিলা বেওৱা স্বামীৰ নাম: জয়নাল আবেদিন ঘৰ নং : 128 বয়স : 85 লিঙ্গ : মহিলা	BYK1689856 ফটো উপলব্ধ	S 263 নাম : তালেব আলী পিতাৰ নাম: জয়নাল আবেদিন ঘৰ নং : 128 বয়স : 60 লিঙ্গ : পুৰুষ	BYK1689867 ফটো উপলব্ধ	S 264 নাম : মনোৱাৰা বেগম স্বামীৰ নাম: তালেব আলী ঘৰ নং : 128 বয়স : 52 লিঙ্গ : মহিলা	BYK1689889 ফটো উপলব্ধ
S2 265 নাম : জবেদা বেগম স্বামীৰ নাম: কদুছ আলী ঘৰ নং : 128 বয়স : 39 লিঙ্গ : মহিলা	BYK1689890 ফটো উপলব্ধ	S 266 নাম : জমিৰ হুছেইন পিতাৰ নাম: কদুছ আলী ঘৰ নং : 128 বয়স : 21 লিঙ্গ : পুৰুষ	BYK2039568 ফটো উপলব্ধ	S 267 নাম : মফিদুল ইছলাম পিতাৰ নাম: তালেব আলী ঘৰ নং : 128 বয়স : 21 লিঙ্গ : পুৰুষ	BYK2039931 ফটো উপলব্ধ
S2 268 নাম : আব্দুল মতলেব আলী পিতাৰ নাম: কদুছ আলী ঘৰ নং : 128 বয়স : 19 লিঙ্গ : পুৰুষ	KGU0116285 ফটো উপলব্ধ	S 269 নাম : কওবাহাৰ আলী পিতাৰ নাম: আজিমাৰ আলী ঘৰ নং : 128 বয়স : 62 লিঙ্গ : পুৰুষ	BYK1689903 ফটো উপলব্ধ	S 270 নাম : বন্ধাৰ আলী পিতাৰ নাম: আজিমাৰ আলী ঘৰ নং : 128 বয়স : 54 লিঙ্গ : পুৰুষ	BYK1689914 ফটো উপলব্ধ



S 271 নাম : আজিতন খাতুন স্বামীৰ নাম: কণ্ডু বাহাৰ আলী ঘৰ নং : ১২৯ বয়স : ৫২ লিঙ্গ : মহিলা	BYK1689925 ফটো উপলব্ধ	S 272 নাম : জয়নব নেছা স্বামীৰ নাম: বৰুৱা আলী ঘৰ নং : ১২৯ বয়স : 40 লিঙ্গ : মহিলা	BYK1689936 ফটো উপলব্ধ	S 273 নাম : আকাব্বৰ আলী পিতাৰ নাম: কণ্ডু বাহাৰ আলী ঘৰ নং : ১২৯ বয়স : 126 লিঙ্গ : পুৰুষ	BYK0319749 ফটো উপলব্ধ
S 274 নাম : মফিদা বেগম পিতাৰ নাম: বৰুৱা আলী ঘৰ নং : ১২৯ বয়স : 26 লিঙ্গ : মহিলা	BYK0650432 ফটো উপলব্ধ	S 275 নাম : অমৰ আলি পিতাৰ নাম: কণ্ডু বাহাৰ আলী ঘৰ নং : 129 বয়স : 24 লিঙ্গ : পুৰুষ	BYK1153220 ফটো উপলব্ধ	S 276 নাম : ৰবিনা বেগম পিতাৰ নাম: কণ্ডু বাহাৰ আলী ঘৰ নং : 129 বয়স : 21 লিঙ্গ : মহিলা	KGU0092957 ফটো উপলব্ধ
S 277 নাম : আজিবৰ ৰহমান পিতাৰ নাম: বৰুৱা আলী ঘৰ নং : 129 বয়স : 21 লিঙ্গ : পুৰুষ	KGU0030403 ফটো উপলব্ধ	S2 278 নাম : সাবোনী নেছা স্বামীৰ নাম: মমিৰ হুছেন ঘৰ নং : ১৩০ বয়স : 79 লিঙ্গ : মহিলা	BYK1689969 ফটো উপলব্ধ	S 279 নাম : ছামচুদ্দিন সেখ পিতাৰ নাম: মমিৰ হুছেন ঘৰ নং : ১৩০ বয়স : 48 লিঙ্গ : পুৰুষ	BYK1689970 ফটো উপলব্ধ
S 280 নাম : আমেনা খাতুন স্বামীৰ নাম: ছামচুদ্দিন সেখ ঘৰ নং : ১৩০ বয়স : 41 লিঙ্গ : মহিলা	BYK1909586 ফটো উপলব্ধ	S 281 নাম : ছাজমিনা বেগম পিতাৰ নাম: ছামচুদ্দিন সেখ ঘৰ নং : 130 বয়স : 24 লিঙ্গ : মহিলা	BYK0534776 ফটো উপলব্ধ	S 282 নাম : আহমদ আলী পিতাৰ নাম: ছামচুদ্দিন সেখ ঘৰ নং : 130 বয়স : 23 লিঙ্গ : পুৰুষ	BYK1967066 ফটো উপলব্ধ
S 283 নাম : আদল কালাম পিতাৰ নাম: ছামচুদ্দিন সেখ ঘৰ নং : 130 বয়স : 20 লিঙ্গ : পুৰুষ	KGU0098525 ফটো উপলব্ধ	S2 284 নাম : গোলবাহাৰ আলী পিতাৰ নাম: নূৰ হুছেন ঘৰ নং : ১৩১ বয়স : 53 লিঙ্গ : পুৰুষ	BYK1690002 ফটো উপলব্ধ	S2 285 নাম : কাঞ্চন নেছা স্বামীৰ নাম: গোলবাহাৰ আলী ঘৰ নং : ১৩১ বয়স : 46 লিঙ্গ : মহিলা	BYK1690057 ফটো উপলব্ধ
S 286 নাম : গোলা হুছেন পিতাৰ নাম: নূৰ হুছেন ঘৰ নং : ১৩১ বয়স : 38 লিঙ্গ : পুৰুষ	BYK1690035 ফটো উপলব্ধ	S 287 নাম : আজিতা বেগম স্বামীৰ নাম: গোলা হুছেন ঘৰ নং : ১৩১ বয়স : 34 লিঙ্গ : মহিলা	BYK1690079 ফটো উপলব্ধ	S 288 নাম : ৰফিকা বেগম স্বামীৰ নাম: গুলবাহাৰ আলী ঘৰ নং : 131 বয়স : 25 লিঙ্গ : মহিলা	BYK0474601 ফটো উপলব্ধ
S2 289 নাম : নূৰিফা বেগম স্বামীৰ নাম: চাহজাহান আলী ঘৰ নং : 131 বয়স : 24 লিঙ্গ : মহিলা	BYK0532929 ফটো উপলব্ধ	S2 290 নাম : নূৰবক্ত সেখ পিতাৰ নাম: কবেজুদ্দিন সেখ ঘৰ নং : ১৩২ বয়স : 72 লিঙ্গ : পুৰুষ	BYK1690115 ফটো উপলব্ধ	S 291 নাম : মেহেৰা খাতুন স্বামীৰ নাম: নূৰবক্ত সেখ ঘৰ নং : ১৩২ বয়স : 64 লিঙ্গ : মহিলা	BYK1690126 ফটো উপলব্ধ
S 292 নাম : মেৰাজুল ইছলাম পিতাৰ নাম: নূৰবক্ত সেখ ঘৰ নং : 132 বয়স : 38 লিঙ্গ : পুৰুষ	BYK1690137 ফটো উপলব্ধ	S 293 নাম : পাৰবীন চুলতানা বেগম স্বামীৰ নাম: মেৰাজুল ইছলাম ঘৰ নং : 132 বয়স : 37 লিঙ্গ : মহিলা	BYK1690080 ফটো উপলব্ধ	S2 294 নাম : ৰবিউল ইছলাম পিতাৰ নাম: নূৰবক্ত সেখ ঘৰ নং : 132 বয়স : 38 লিঙ্গ : পুৰুষ	BYK1690104 ফটো উপলব্ধ
S2 295 নাম : হনুফা বেগম স্বামীৰ নাম: ৰবিউল ইছলাম ঘৰ নং : 132 বয়স : 32 লিঙ্গ : মহিলা	BYK0394551 ফটো উপলব্ধ	S2 296 নাম : বক্তৰ জামান আহমেদ পিতাৰ নাম: কবেজুদ্দিন সেখ ঘৰ নং : ১৩৩ বয়স : 59 লিঙ্গ : পুৰুষ	BYK1690148 ফটো উপলব্ধ	S2 297 নাম : চুলতানা বেগম স্বামীৰ নাম: বক্তৰ জামান আহমেদ ঘৰ নং : ১৩৩ বয়স : 52 লিঙ্গ : মহিলা	BYK1690159 ফটো উপলব্ধ
S2 298 নাম : ৰানী ফেৰদৌচা পিতাৰ নাম: বক্তৰ জামান আহমেদ ঘৰ নং : ১৩৩ বয়স : 32 লিঙ্গ : মহিলা	BYK1909859 ফটো উপলব্ধ	S2 299 নাম : ইন্দিৰা পাৰভিন পিতাৰ নাম: বক্তৰ জামান আহমেদ ঘৰ নং : ১৩৩ বয়স : 126 লিঙ্গ : মহিলা	BYK0033936 ফটো উপলব্ধ	S2 300 নাম : জুৰি হেলেন পিতাৰ নাম: বক্তৰ জামান আহমেদ ঘৰ নং : 133 বয়স : 26 লিঙ্গ : মহিলা	BYK0350264 ফটো উপলব্ধ



S 301 নাম : আহিয়া খাতুন স্বামীৰ নাম: বদিয়ৰ জামাল ঘৰ নং : ১৩৪ বয়স : 56 লিঙ্গ : মহিলা	BYK1690217 ফটো উপলব্ধ	S 302 নাম : বমজান আলী পিতাৰ নাম: বদিয়ৰ জামাল ঘৰ নং : ১৩৪ বয়স : 126 লিঙ্গ : পুৰুষ	BYK0034629 ফটো উপলব্ধ	S2 303 নাম : আজিজৰ বহমান পিতাৰ নাম: বদিয়ৰ জামাল ঘৰ নং : 134 ক বয়স : 36 লিঙ্গ : পুৰুষ	BYK1690182 ফটো উপলব্ধ
S2 304 নাম : বাশিদা বেগম স্বামীৰ নাম: আজিজৰ বহমান ঘৰ নং : 134 ক বয়স : 126 লিঙ্গ : মহিলা	BYK1909860 ফটো উপলব্ধ	S 305 নাম : জেলেখা খাতুন স্বামীৰ নাম: বক্তাৰ হুছেন ঘৰ নং : ১৩৫ বয়স : 60 লিঙ্গ : মহিলা	BYK1690228 ফটো উপলব্ধ	S 306 নাম : কমল সেখ পিতাৰ নাম: কেৰামত আলী ঘৰ নং : ১৩৬ বয়স : 7 লিঙ্গ : পুৰুষ	BYK1690308 ফটো উপলব্ধ
S 307 নাম : কমিলা খাতুন স্বামীৰ নাম: কমল সেখ ঘৰ নং : ১৩৬ বয়স : 62 লিঙ্গ : মহিলা	BYK1690319 ফটো উপলব্ধ	S 308 নাম : আব্দুল আজিজ পিতাৰ নাম: কমল সেখ ঘৰ নং : ১৩৬ বয়স : 84 লিঙ্গ : পুৰুষ	BYK1690295 ফটো উপলব্ধ	S2 309 নাম : আব্দুল মজিদ পিতাৰ নাম: কমল সেখ ঘৰ নং : ১৩৬ বয়স : 31 লিঙ্গ : পুৰুষ	BYK1909622 ফটো উপলব্ধ
S 310 নাম : আব্দুল মতলুব পিতাৰ নাম: কমল সেখ ঘৰ নং : ১৩৬ বয়স : 27 লিঙ্গ : পুৰুষ	BYK0262071 ফটো উপলব্ধ	S 311 নাম : অৰমিনা বেগম স্বামীৰ নাম: আব্দুল আজিজ ঘৰ নং : 136 বয়স : 24 লিঙ্গ : মহিলা	BYK0556340 ফটো উপলব্ধ	S 312 নাম : আব্দুল কৰিম পিতাৰ নাম: কমল সেখ ঘৰ নং : 136 ক বয়স : 38 লিঙ্গ : পুৰুষ	BYK1690320 ফটো উপলব্ধ
S 313 নাম : ছুফিয়া বেগম স্বামীৰ নাম: আব্দুল কৰিম ঘৰ নং : 136 ক বয়স : 28 লিঙ্গ : মহিলা	BYK0322719 ফটো উপলব্ধ	S 314 নাম : তিবফুল নেছা পিতাৰ নাম: কেৰামত আলী ঘৰ নং : ১৩৭ বয়স : 73 লিঙ্গ : মহিলা	BYK1690375 ফটো উপলব্ধ	S 315 নাম : কফিলুদ্দিন সেখ পিতাৰ নাম: কেৰামত আলী ঘৰ নং : ১৩৭ বয়স : 63 লিঙ্গ : পুৰুষ	BYK1690342 ফটো উপলব্ধ
S 316 নাম : হামিদা খাতুন স্বামীৰ নাম: কফিলুদ্দিন সেখ ঘৰ নং : ১৩৭ বয়স : 52 লিঙ্গ : মহিলা	BYK1690386 ফটো উপলব্ধ	S2 317 নাম : হাফিজুল ইছলাম পিতাৰ নাম: কফিলুদ্দিন সেখ ঘৰ নং : ১৩৭ বয়স : 31 লিঙ্গ : পুৰুষ	BYK0036129 ফটো উপলব্ধ	S2 318 নাম : জেছমিনা বেগম পিতাৰ নাম: কফিলুদ্দিন সেখ ঘৰ নং : 137 বয়স : 27 লিঙ্গ : মহিলা	BYK0344192 ফটো উপলব্ধ
S 319 নাম : বশমিনা খাতুন স্বামীৰ নাম: হাফিজুল ইছলাম ঘৰ নং : 137 বয়স : 21 লিঙ্গ : মহিলা	BYK2013084 ফটো উপলব্ধ	S2 320 নাম : কচিমুদ্দিন সেখ পিতাৰ নাম: কেৰামত আলী ঘৰ নং : 137 ক বয়স : 59 লিঙ্গ : পুৰুষ	BYK1690353 ফটো উপলব্ধ	S2 321 নাম : চাহেবা খাতুন স্বামীৰ নাম: কচিমুদ্দিন সেখ ঘৰ নং : 137 ক বয়স : 40 লিঙ্গ : মহিলা	BYK1690397 ফটো উপলব্ধ
S2 322 নাম : হজৰত আলী পিতাৰ নাম: নবালী সেখ ঘৰ নং : ১৩৮ বয়স : 53 লিঙ্গ : পুৰুষ	BYK1690433 ফটো উপলব্ধ	S 323 নাম : ছলেমা খাতুন স্বামীৰ নাম: হজৰত আলী ঘৰ নং : ১৩৮ বয়স : 48 লিঙ্গ : মহিলা	BYK1690455 ফটো উপলব্ধ	S2 324 নাম : হাছিনা বেগম স্বামীৰ নাম: হজৰত আলী ঘৰ নং : ১৩৮ বয়স : 45 লিঙ্গ : মহিলা	BYK1690466 ফটো উপলব্ধ
S 325 নাম : চানিদুল ইছলাম পিতাৰ নাম: হজৰত আলী ঘৰ নং : 138 বয়স : 21 লিঙ্গ : পুৰুষ	KGU0055681 ফটো উপলব্ধ	S 326 নাম : আহিয়া খাতুন স্বামীৰ নাম: হোছেন আলী ঘৰ নং : 138 ক বয়স : 51 লিঙ্গ : মহিলা	BYK1690444 ফটো উপলব্ধ	S 327 নাম : আজিজল হক পিতাৰ নাম: হোছেন আলী ঘৰ নং : 138 ক বয়স : 27 লিঙ্গ : পুৰুষ	BYK0343640 ফটো উপলব্ধ
S 328 নাম : মৰমি বেগম স্বামীৰ নাম: আক্ৰাছ আলী ঘৰ নং : 138 ক বয়স : 23 লিঙ্গ : মহিলা	BYK1151752 ফটো উপলব্ধ	S 329 নাম : আক্ৰাছ আলী পিতাৰ নাম: হোছেন আলী ঘৰ নং : 138 ক বয়স : 23 লিঙ্গ : পুৰুষ	BYK1637594 ফটো উপলব্ধ	S 330 নাম : মুচফিকা আহমেদ স্বামীৰ নাম: আজিজল হক ঘৰ নং : 138 ক বয়স : 22 লিঙ্গ : মহিলা	BYK1123124 ফটো উপলব্ধ



S 331 নাম : আকবৰ আলী পিতাৰ নাম: হুছেইন আলী ঘৰ নং : 138ক বয়স : 22 লিঙ্গ : পুৰুষ	KGU0086728 ফটো উপলব্ধ	S 332 নাম : ছাহেবা বেগম স্বামীৰ নাম: জমশেৰ আলী ঘৰ নং : 139 বয়স : 54 লিঙ্গ : মহিলা	BYK1690477 ফটো উপলব্ধ	S 333 নাম : জেছমিন চলাভা পিতাৰ নাম: জমশেৰ আলী ঘৰ নং : 139 বয়স : 33 লিঙ্গ : মহিলা	BYK1692304 ফটো উপলব্ধ
S 334 নাম : ছাদাম হুছেইন পিতাৰ নাম: জমশেৰ আলী ঘৰ নং : 139 বয়স : 30 লিঙ্গ : পুৰুষ	BYK1691947 ফটো উপলব্ধ	S 335 নাম : হাসিনা বেগম পিতাৰ নাম: আবেদ আলী ঘৰ নং : 139 বয়স : 24 লিঙ্গ : মহিলা	KDH1420603 ফটো উপলব্ধ	336 নাম : অহিতন নেছা স্বামীৰ নাম: বন্ধাৰ আলী ঘৰ নং : 139ক বয়স : 80 লিঙ্গ : মহিলা	BYK1690502 ফটো উপলব্ধ
337 নাম : বক্তভান নেছা পিতাৰ নাম: বন্ধাৰ আলী ঘৰ নং : 139ক বয়স : 56 লিঙ্গ : মহিলা	BYK1690513 ফটো উপলব্ধ	S 338 নাম : আদৰ বহমান পিতাৰ নাম: বন্ধাৰ সেখ ঘৰ নং : 139 বয়স : 60 লিঙ্গ : পুৰুষ	BYK1690535 ফটো উপলব্ধ	S 339 নাম : অহেলা খাতুন স্বামীৰ নাম: আদৰ বহমান ঘৰ নং : 139 বয়স : 50 লিঙ্গ : মহিলা	BYK1690546 ফটো উপলব্ধ
S 340 নাম : আছেন আলী পিতাৰ নাম: নবীলা সেখ ঘৰ নং : 141 বয়স : 63 লিঙ্গ : পুৰুষ	BYK1690557 ফটো উপলব্ধ	S 341 নাম : নামিকজান নেছা স্বামীৰ নাম: আছেন আলী ঘৰ নং : 141 বয়স : 55 লিঙ্গ : মহিলা	BYK1690568 ফটো উপলব্ধ	S 342 নাম : নোওচেৰ আলী পিতাৰ নাম: আছেন আলী ঘৰ নং : 141 বয়স : 28 লিঙ্গ : পুৰুষ	BYK0461103 ফটো উপলব্ধ
S 343 নাম : নূৰ আলী পিতাৰ নাম: শ্ৰেণী সেখ ঘৰ নং : 142 বয়স : 69 লিঙ্গ : পুৰুষ	BYK1690579 ফটো উপলব্ধ	S 344 নাম : নেছাৰ আহমেদ পিতাৰ নাম: নূৰ আলী ঘৰ নং : 142 বয়স : 30 লিঙ্গ : পুৰুষ	BYK1909644 ফটো উপলব্ধ	S 345 নাম : বাবিয়া বেগম পিতাৰ নাম: নূৰ আলী ঘৰ নং : 142 বয়স : 27 লিঙ্গ : মহিলা	BYK0381764 ফটো উপলব্ধ
S 346 নাম : মঞ্জিলা বেগম স্বামীৰ নাম: নেছাৰ আহমেদ ঘৰ নং : 142 বয়স : 23 লিঙ্গ : মহিলা	BYK1124791 ফটো উপলব্ধ	S 347 নাম : আমিৰন নেছা স্বামীৰ নাম: বন্ধাৰ সেখ ঘৰ নং : 143 বয়স : 79 লিঙ্গ : মহিলা	BYK1690615 ফটো উপলব্ধ	S2 348 নাম : কাজিমুদ্দিন সেখ পিতাৰ নাম: বন্ধাৰ সেখ ঘৰ নং : 143 বয়স : 51 লিঙ্গ : পুৰুষ	BYK1690626 ফটো উপলব্ধ
S 349 নাম : জাহানাৰা বেগম স্বামীৰ নাম: কাজিমুদ্দিন সেখ ঘৰ নং : 143 বয়স : 126 লিঙ্গ : মহিলা	BYK1909871 ফটো উপলব্ধ	350 নাম : ছানোৱাৰ হুছেইন পিতাৰ নাম: কাজিমুদ্দিন সেখ ঘৰ নং : 143 বয়স : 26 লিঙ্গ : পুৰুষ	BYK0347971 ফটো উপলব্ধ	S 351 নাম : ফৰিদা খাতুন স্বামীৰ নাম: ছানোৱাৰ হুছেইন ঘৰ নং : 143 বয়স : 22 লিঙ্গ : মহিলা	KGU0033670 ফটো উপলব্ধ
S 352 নাম : মজমিনা বেগম পিতাৰ নাম: মমিক হুছেইন ঘৰ নং : 144 বয়স : 18 লিঙ্গ : মহিলা	KGU0144170 ফটো উপলব্ধ	353 নাম : আজমিৰা বেগম পিতাৰ নাম: আবেদ আলী ঘৰ নং : 144 বয়স : 27 লিঙ্গ : মহিলা	BYK0394544 ফটো উপলব্ধ	S 354 নাম : আছমা বেগম পিতাৰ নাম: আবেদ আলী ঘৰ নং : 144 বয়স : 24 লিঙ্গ : মহিলা	KGU0049908 ফটো উপলব্ধ
S 355 নাম : আব্দুল ছাম্মত আলী পিতাৰ নাম: আবেদ আলী ঘৰ নং : 144ক বয়স : 27 লিঙ্গ : পুৰুষ	BYK0261784 ফটো উপলব্ধ	S 356 নাম : আজিবৰ বহমান পিতাৰ নাম: ময়নাল হক ঘৰ নং : 144খ বয়স : 23 লিঙ্গ : পুৰুষ	BYK1122720 ফটো উপলব্ধ	357 নাম : জেছমিনা বেগম স্বামীৰ নাম: আজমল হক ঘৰ নং : 144খ বয়স : 22 লিঙ্গ : মহিলা	BYK2033165 ফটো উপলব্ধ
S 358 নাম : আজমল হক পিতাৰ নাম: ময়নাল হক ঘৰ নং : 144খ বয়স : 28 লিঙ্গ : পুৰুষ	BYK0262303 ফটো উপলব্ধ	S2 359 নাম : আছিবন নেছা পিতাৰ নাম: আবেদ আলী ঘৰ নং : 144ক বয়স : 21 লিঙ্গ : মহিলা	KGU0005157 ফটো উপলব্ধ	S 360 নাম : মমিক হুছেইন পিতাৰ নাম: শ্ৰেণী সেখ ঘৰ নং : 144গ বয়স : 70 লিঙ্গ : পুৰুষ	BYK1690706 ফটো উপলব্ধ



<p>S 361 BYK1690682</p> <p>নাম : ময়নাল হক পিতাৰ নাম: এৰা তুল্লা সেখ ঘৰ নং : ১৪৪ বয়স : 62 লিঙ্গ : পুৰুষ</p> <p>ফটো উপলব্ধ</p>	<p>S 362 BYK1690717</p> <p>নাম : আয়শা খাতুন স্বামীৰ নাম: ময়নাল হক ঘৰ নং : ১৪৪ বয়স : 59 লিঙ্গ : মহিলা</p> <p>ফটো উপলব্ধ</p>	<p>S 363 BYK1690659</p> <p>নাম : আবেদ আলী পিতাৰ নাম: মঞ্জুন আলী ঘৰ নং : ১৪৪ বয়স : 56 লিঙ্গ : পুৰুষ</p> <p>ফটো উপলব্ধ</p>
<p>S 364 BYK1690693</p> <p>নাম : আহিলা খাতুন স্বামীৰ নাম: ময়নাল হক ঘৰ নং : ১৪৪ বয়স : 52 লিঙ্গ : মহিলা</p> <p>ফটো উপলব্ধ</p>	<p>S 365 BYK1690671</p> <p>নাম : মাহমুদা খাতুন স্বামীৰ নাম: আবেদ আলী ঘৰ নং : ১৪৪ বয়স : 50 লিঙ্গ : মহিলা</p> <p>ফটো উপলব্ধ</p>	<p>S 366 BYK1690740</p> <p>নাম : জলবাহাৰ আলী পিতাৰ নাম: আৰাফুদ্দিন সৰকাৰ ঘৰ নং : ১৪৫ বয়স : 57 লিঙ্গ : পুৰুষ</p> <p>ফটো উপলব্ধ</p>
<p>367 BYK1690751</p> <p>নাম : আজিমা বেগম স্বামীৰ নাম: জলবাহাৰ আলী ঘৰ নং : ১৪৫ বয়স : 48 লিঙ্গ : মহিলা</p> <p>ফটো উপলব্ধ</p>	<p>S 368 BYK1909666</p> <p>নাম : আব্দুল গফুৰ পিতাৰ নাম: জলবাহাৰ আলী ঘৰ নং : ১৪৫ বয়স : 126 লিঙ্গ : পুৰুষ</p> <p>ফটো উপলব্ধ</p>	<p>S 369 BYK0658401</p> <p>নাম : আব্দুল কাদের আলী মাতৃৰ নাম: জলবাহাৰ আলী ঘৰ নং : ১৪৫ বয়স : 25 লিঙ্গ : পুৰুষ</p> <p>ফটো উপলব্ধ</p>
<p>S 370 BYK1690091</p> <p>নাম : ছামিউল ইছলাম পিতাৰ নাম: নূৰবক্ত সেখ ঘৰ নং : 146 বয়স : 35 লিঙ্গ : পুৰুষ</p> <p>ফটো উপলব্ধ</p>	<p>S2 371 KDH0012388</p> <p>নাম : মঞ্জুমা বেগম স্বামীৰ নাম: ছামিউল ইছলাম ঘৰ নং : 146 বয়স : 31 লিঙ্গ : মহিলা</p> <p>ফটো উপলব্ধ</p>	<p>S2 372 BYK1690820</p> <p>নাম : চাহেবা খাতুন স্বামীৰ নাম: আমজেদ হুছেইন ঘৰ নং : ১৪৭ বয়স : 52 লিঙ্গ : মহিলা</p> <p>ফটো উপলব্ধ</p>
<p>S2 373 BYK1691721</p> <p>নাম : চাহাবুদ্দিন ইছলাম পিতাৰ নাম: আমজেদ হুছেইন ঘৰ নং : ১৪৭ বয়স : 34 লিঙ্গ : পুৰুষ</p> <p>ফটো উপলব্ধ</p>	<p>S2 374 BYK0461194</p> <p>নাম : আজিদা বেগম পিতাৰ নাম: আমজেদ হুছেইন ঘৰ নং : 147 বয়স : 29 লিঙ্গ : মহিলা</p> <p>ফটো উপলব্ধ</p>	<p># 375 BYK0045948</p> <p>নাম : জাহানাৰা বেগম স্বামীৰ নাম: আবু ছালাম আলী ঘৰ নং : ৩৫৭ বয়স : 31 লিঙ্গ : মহিলা</p> <p>ফটো উপলব্ধ</p>
<p>376 BYK1691878</p> <p>নাম : হামিদা খাতুন পিতাৰ নাম: হজৰত আলী ঘৰ নং : ১৪৭খ বয়স : 37 লিঙ্গ : মহিলা</p> <p>ফটো উপলব্ধ</p>	<p>377 BYK1691889</p> <p>নাম : মমতাজ বেগম পিতাৰ নাম: কদম আলী ঘৰ নং : ১৪৭ক বয়স : 32 লিঙ্গ : মহিলা</p> <p>ফটো উপলব্ধ</p>	<p>378 BYK1690900</p> <p>নাম : ছিদ্দিক আলী পিতাৰ নাম: ফৰজ আলী ঘৰ নং : ১৪৮ বয়স : 70 লিঙ্গ : পুৰুষ</p> <p>ফটো উপলব্ধ</p>
<p>379 BYK1690911</p> <p>নাম : সোনা ভান নেছা স্বামীৰ নাম: ছিদ্দিক আলী ঘৰ নং : ১৪৮ বয়স : 65 লিঙ্গ : মহিলা</p> <p>ফটো উপলব্ধ</p>	<p>D 380 BYK1690922</p> <p>নাম : সোনাৰুদ্দিন পিতাৰ নাম: ছিদ্দিক আলী ঘৰ নং : ১৪৮ বয়স : 46 লিঙ্গ : পুৰুষ</p> <p>ফটো উপলব্ধ</p>	<p>381 BYK0044776</p> <p>নাম : ছামিৰন নেছা স্বামীৰ নাম: গাদু সেখ ঘৰ নং : ১৪৮ বয়স : 40 লিঙ্গ : মহিলা</p> <p>ফটো উপলব্ধ</p>
<p>382 BYK1692086</p> <p>নাম : আফছাৰ আলী পিতাৰ নাম: ছিদ্দিক আলী ঘৰ নং : ১৪৮ বয়স : 35 লিঙ্গ : পুৰুষ</p> <p>ফটো উপলব্ধ</p>	<p>383 BYK0658948</p> <p>নাম : খাদিজা বেগম স্বামীৰ নাম: আফছাৰ আলী ঘৰ নং : ১৪৮ বয়স : 30 লিঙ্গ : মহিলা</p> <p>ফটো উপলব্ধ</p>	<p>384 BYK0421503</p> <p>নাম : শোৰিফ আলী পিতাৰ নাম: ছিদ্দিক আলী ঘৰ নং : ১৪৮ বয়স : 29 লিঙ্গ : পুৰুষ</p> <p>ফটো উপলব্ধ</p>
<p>385 BYK0393991</p> <p>নাম : ছুৰত জামাল পিতাৰ নাম: ছিদ্দিক আলী ঘৰ নং : ১৪৮ বয়স : 27 লিঙ্গ : পুৰুষ</p> <p>ফটো উপলব্ধ</p>	<p>386 BYK2038420</p> <p>নাম : তাছলিমা খাতুন স্বামীৰ নাম: শোৰিফ আলী ঘৰ নং : 148 বয়স : 21 লিঙ্গ : মহিলা</p> <p>ফটো উপলব্ধ</p>	<p>387 KGU0066910</p> <p>নাম : বানেছা বেগম পিতাৰ নাম: গাদু সেখ ঘৰ নং : 148 বয়স : 20 লিঙ্গ : মহিলা</p> <p>ফটো উপলব্ধ</p>
<p>388 BYK1690944</p> <p>নাম : ময়নুদ্দিন সেখ পিতাৰ নাম: হেকমত আলী ঘৰ নং : ১৪৯ বয়স : 57 লিঙ্গ : পুৰুষ</p> <p>ফটো উপলব্ধ</p>	<p>389 BYK1690955</p> <p>নাম : সহৰ ভান নেছা স্বামীৰ নাম: ময়নুদ্দিন সেখ ঘৰ নং : ১৪৯ বয়স : 52 লিঙ্গ : মহিলা</p> <p>ফটো উপলব্ধ</p>	<p>390 KGU0064436</p> <p>নাম : ছামছুল হক পিতাৰ নাম: দলু মিঞা ঘৰ নং : 149 বয়স : 29 লিঙ্গ : পুৰুষ</p> <p>ফটো উপলব্ধ</p>



391 নাম : মৰজিনা বেগম স্বামীৰ নাম: জেলাল হোছেন ঘৰ নং : 149 বয়স : 26 লিঙ্গ : মহিলা	BYK0532895 ফটো উপলব্ধ	392 নাম : নূৰ ইছলাম শেখ পিতাৰ নাম: মইনুদ্দিন সেখ ঘৰ নং : 149 বয়স : 23 লিঙ্গ : পুৰুষ	BYK0532937 ফটো উপলব্ধ	393 নাম : ছমেজা খাতুন পিতাৰ নাম: মইনুদ্দিন সেখ ঘৰ নং : 149 বয়স : 22 লিঙ্গ : মহিলা	BYK1957505 ফটো উপলব্ধ
394 নাম : নূৰুদ্দিন সেখ পিতাৰ নাম: ময়নুদ্দিন সেখ ঘৰ নং : 149 বয়স : 21 লিঙ্গ : পুৰুষ	KGU0056689 ফটো উপলব্ধ	395 নাম : ইয়াছমিনা বেগম স্বামীৰ নাম: নূৰ ইছলাম সেখ ঘৰ নং : 149 বয়স : 21 লিঙ্গ : মহিলা	KGU0093112 ফটো উপলব্ধ	396 নাম : মমতাজ বেওৱা স্বামীৰ নাম: কুৰফান আলী ঘৰ নং : 1৫0 বয়স : 56 লিঙ্গ : মহিলা	BYK1690966 ফটো উপলব্ধ
397 নাম : মিজানুৰ ৰহমান পিতাৰ নাম: কুৰপান আলী ঘৰ নং : 1৫0 বয়স : 27 লিঙ্গ : পুৰুষ	BYK0262402 ফটো উপলব্ধ	398 নাম : আজিবৰ ৰহমান পিতাৰ নাম: আবু বক্কৰ ঘৰ নং : 1৫1 বয়স : 43 লিঙ্গ : পুৰুষ	BYK1690977 ফটো উপলব্ধ	399 নাম : বেহেনা বেগম স্বামীৰ নাম: আজিবৰ ৰহমান ঘৰ নং : 1৫1 বয়স : 39 লিঙ্গ : মহিলা	BYK1690988 ফটো উপলব্ধ
S 400 নাম : আজিদা খাতুন পিতাৰ নাম: আমিৰ হুছেইন ঘৰ নং : 151 বয়স : 25 লিঙ্গ : মহিলা	BYK1645977 ফটো উপলব্ধ	401 নাম : আজমিনাৰা পিতাৰ নাম: আমিৰ হুছেইন ঘৰ নং : 151 বয়স : 24 লিঙ্গ : মহিলা	BYK1970938 ফটো উপলব্ধ	402 নাম : আৰ্জিনা খাতুন স্বামীৰ নাম: ইমদাদুল ইছলাম ঘৰ নং : 151 বয়স : 20 লিঙ্গ : মহিলা	KGU0005587 ফটো উপলব্ধ
403 নাম : ইমদাদুল ইছলাম পিতাৰ নাম: আজিবৰ ৰহমান ঘৰ নং : 151ক বয়স : 23 লিঙ্গ : পুৰুষ	BYK1542836 ফটো উপলব্ধ	404 নাম : আমিৰ হুছেইন পিতাৰ নাম: জয়নাল সেখ ঘৰ নং : 1৫২ বয়স : 55 লিঙ্গ : পুৰুষ	BYK1690999 ফটো উপলব্ধ	405 নাম : গুলফা বেগম স্বামীৰ নাম: আমিৰ হুছেইন ঘৰ নং : 1৫২ বয়স : 48 লিঙ্গ : মহিলা	BYK1691005 ফটো উপলব্ধ
406 নাম : গুলজাৰ হুছেইন পিতাৰ নাম: আমিৰ হুছেইন ঘৰ নং : 152 বয়স : 30 লিঙ্গ : পুৰুষ	BYK0393744 ফটো উপলব্ধ	407 নাম : জিয়াৰুল পিতাৰ নাম: আমিৰ হুছেইন ঘৰ নং : 152 বয়স : 28 লিঙ্গ : পুৰুষ	BYK0402123 ফটো উপলব্ধ	408 নাম : শাহানুৰ পিতাৰ নাম: আমিৰ হুছেইন ঘৰ নং : 152 বয়স : 26 লিঙ্গ : পুৰুষ	BYK0393942 ফটো উপলব্ধ
409 নাম : জবেদ আলী পিতাৰ নাম: বাবুল্লা মণ্ডল ঘৰ নং : 1৫3 বয়স : 57 লিঙ্গ : পুৰুষ	BYK1691016 ফটো উপলব্ধ	410 নাম : আছিয়া খাতুন স্বামীৰ নাম: জবেদ আলী ঘৰ নং : 1৫3 বয়স : 48 লিঙ্গ : মহিলা	BYK1691027 ফটো উপলব্ধ	411 নাম : আজিজুল হক পিতাৰ নাম: জবেদ আলী ঘৰ নং : 1৫3 বয়স : 30 লিঙ্গ : পুৰুষ	BYK0262790 ফটো উপলব্ধ
412 নাম : কাজিমুদ্দিন পিতাৰ নাম: জাবেদ আলী ঘৰ নং : 153 বয়স : 28 লিঙ্গ : পুৰুষ	BYK2000503 ফটো উপলব্ধ	413 নাম : শোনাভানু বেগম পিতাৰ নাম: জাবেদ আলী ঘৰ নং : 153 বয়স : 19 লিঙ্গ : মহিলা	KGU0125237 ফটো উপলব্ধ	D 414 নাম : ৰহমান মোল্লা পিতাৰ নাম: আজগৰ মোল্লা ঘৰ নং : 1৫৪ বয়স : 62 লিঙ্গ : পুৰুষ	BYK1691038 ফটো উপলব্ধ
D 415 নাম : সহৰ ভানু স্বামীৰ নাম: ৰহমান মোল্লা ঘৰ নং : 1৫৪ বয়স : 55 লিঙ্গ : মহিলা	BYK1691049 ফটো উপলব্ধ	416 নাম : মৃতালেব মোল্লা পিতাৰ নাম: ৰহমান মোল্লা ঘৰ নং : 1৫৪ বয়স : 39 লিঙ্গ : পুৰুষ	BYK1691050 ফটো উপলব্ধ	417 নাম : সহিদা খাতুন স্বামীৰ নাম: মৃতালেব মোল্লা ঘৰ নং : 1৫৪ বয়স : 29 লিঙ্গ : মহিলা	BYK0660027 ফটো উপলব্ধ
D 418 নাম : ৰাবিয়া খাতুন স্বামীৰ নাম: চান মিঞা ঘৰ নং : 1৫৫ বয়স : 60 লিঙ্গ : মহিলা	BYK1691072 ফটো উপলব্ধ	419 নাম : আমেলা খাতুন পিতাৰ নাম: চান মিঞা ঘৰ নং : 155 বয়স : 28 লিঙ্গ : মহিলা	BYK0341933 ফটো উপলব্ধ	420 নাম : আলী হুছাইন পিতাৰ নাম: কুৰপান আলী ঘৰ নং : 156 বয়স : 31 লিঙ্গ : পুৰুষ	BYK0474528 ফটো উপলব্ধ



421 নাম : আয়শা ছিদ্দিকা স্বামীৰ নাম : আলী হুছেইন ঘৰ নং : 156 বয়স : 27 লিঙ্গ : মহিলা	BYK0455444 ফটো উপলব্ধ	422 নাম : জয়গুণ বেওৱা স্বামীৰ নাম : আছমত আলী ঘৰ নং : 1৫৭ বয়স : 56 লিঙ্গ : মহিলা	BYK1691130 ফটো উপলব্ধ	423 নাম : মফিদা খাতুন স্বামীৰ নাম : হাফিজুল মোল্লা ঘৰ নং : 158 বয়স : 27 লিঙ্গ : মহিলা	BYK2013241 ফটো উপলব্ধ
424 নাম : মফিদুল মোল্লা পিতাৰ নাম : বহমান মোল্লা ঘৰ নং : 158 বয়স : 24 লিঙ্গ : পুৰুষ	BYK1144443 ফটো উপলব্ধ	425 নাম : হাফিজুল মোল্লা পিতাৰ নাম : বহমান মোল্লা ঘৰ নং : 158 পাট নো 250 বয়স : 29 লিঙ্গ : পুৰুষ	BYK2038230 ফটো উপলব্ধ	426 নাম : চৈইমুদ্দিন আলী পিতাৰ নাম : গাদু শেখ ঘৰ নং : 159 বয়স : 24 লিঙ্গ : পুৰুষ	BYK1650621 ফটো উপলব্ধ
427 নাম : হাবিজা খাতুন স্বামীৰ নাম : চৈইমুদ্দিন আলী ঘৰ নং : 159 বয়স : 23 লিঙ্গ : মহিলা	KGU0125211 ফটো উপলব্ধ	428 নাম : আনাৰ হুছেন পিতাৰ নাম : ছলেমান আলী ঘৰ নং : 1৬০ বয়স : 40 লিঙ্গ : পুৰুষ	BYK1691141 ফটো উপলব্ধ	429 নাম : হাফিজুল হুছেন পিতাৰ নাম : ছলেমান আলী ঘৰ নং : 1৬০ বয়স : 38 লিঙ্গ : পুৰুষ	BYK1691152 ফটো উপলব্ধ
430 নাম : আনা খাতুন স্বামীৰ নাম : আনাৰ হুছেইন ঘৰ নং : 1৬০ বয়স : 30 লিঙ্গ : মহিলা	BYK1692188 ফটো উপলব্ধ	431 নাম : আয়নাল হক পিতাৰ নাম : আব্দুল আজিজ ঘৰ নং : 160 বয়স : 30 লিঙ্গ : পুৰুষ	BYK0017765 ফটো উপলব্ধ	432 নাম : আৰজিনা খাতুন স্বামীৰ নাম : আয়নাল হক ঘৰ নং : 160 বয়স : 27 লিঙ্গ : মহিলা	BYK0683318 ফটো উপলব্ধ
S 433 নাম : মফিদা আহমেদ স্বামীৰ নাম : হাকিম আলী ঘৰ নং : 160 বয়স : 26 লিঙ্গ : মহিলা	BYK00684431 ফটো উপলব্ধ	434 নাম : ইব্রাহিম আলী পিতাৰ নাম : বাহাৰ আলী ঘৰ নং : 1৬1 বয়স : 38 লিঙ্গ : পুৰুষ	BYK1691163 ফটো উপলব্ধ	435 নাম : আহিতন নেছা পিতাৰ নাম : জামিৰউদ্দিন ঘৰ নং : 1৬1 বয়স : 28 লিঙ্গ : মহিলা	BYK0056689 ফটো উপলব্ধ
436 নাম : জেলাতন নেছা স্বামীৰ নাম : জয়নাল আবেদিন ঘৰ নং : 1৬২ বয়স : 70 লিঙ্গ : মহিলা	BYK1691185 ফটো উপলব্ধ	437 নাম : আব্দুছ ছালাম পিতাৰ নাম : জয়নাল আবেদিন ঘৰ নং : 1৬২ বয়স : 39 লিঙ্গ : পুৰুষ	BYK1691196 ফটো উপলব্ধ	438 নাম : জামিৰন নেছা স্বামীৰ নাম : আব্দুছ ছালাম ঘৰ নং : 1৬২ বয়স : 38 লিঙ্গ : মহিলা	BYK1691210 ফটো উপলব্ধ
439 নাম : হানিফ আলী পিতাৰ নাম : আসকৰ আলী ঘৰ নং : 1৬৩ বয়স : 54 লিঙ্গ : পুৰুষ	BYK1691221 ফটো উপলব্ধ	440 নাম : মইফুল খাতুন স্বামীৰ নাম : হানিফ আলী ঘৰ নং : 1৬৩ বয়স : 50 লিঙ্গ : মহিলা	BYK1691254 ফটো উপলব্ধ	441 নাম : জেলেখা বেগম স্বামীৰ নাম : মালেক আলী ঘৰ নং : 1৬৩ বয়স : 37 লিঙ্গ : মহিলা	BYK1692235 ফটো উপলব্ধ
442 নাম : মালেক আলী পিতাৰ নাম : আসকৰ আলী ঘৰ নং : 1৬৩ বয়স : 36 লিঙ্গ : পুৰুষ	BYK1691243 ফটো উপলব্ধ	443 নাম : মৰিয়ম নেছা স্বামীৰ নাম : হানিফ আলী ঘৰ নং : 1৬৩ বয়স : 35 লিঙ্গ : মহিলা	BYK1691265 ফটো উপলব্ধ	444 নাম : মফিদুল ইছলাম পিতাৰ নাম : হানিফ আলী ঘৰ নং : 163 বয়স : 32 লিঙ্গ : পুৰুষ	BYK0461236 ফটো উপলব্ধ
445 নাম : ৰফিকুল ইছলাম পিতাৰ নাম : হানিফ আলী ঘৰ নং : 163 বয়স : 27 লিঙ্গ : পুৰুষ	BYK0455204 ফটো উপলব্ধ	446 নাম : কচিৰন নেছা স্বামীৰ নাম : মফিদুল ইছলাম ঘৰ নং : 163 বয়স : 24 লিঙ্গ : মহিলা	BYK1123868 ফটো উপলব্ধ	S 447 নাম : আক্কাচ আলী পিতাৰ নাম : মোজাম্মফৰ আলী ঘৰ নং : 1৬৪ বয়স : 26 লিঙ্গ : পুৰুষ	BYK0057919 ফটো উপলব্ধ
448 নাম : বিল্লাল হোচেন পিতাৰ নাম : কাছিম উদ্দিন ঘৰ নং : 164 বয়স : 57 লিঙ্গ : পুৰুষ	BYK0542456 ফটো উপলব্ধ	449 নাম : ছকমান আলী পিতাৰ নাম : আইজুদ্দিন সেখ ঘৰ নং : 1৬৪ বয়স : 54 লিঙ্গ : পুৰুষ	BYK1691276 ফটো উপলব্ধ	450 নাম : জৰিনা খাতুন স্বামীৰ নাম : বিল্লাল হোচেন ঘৰ নং : 164 বয়স : 51 লিঙ্গ : মহিলা	BYK0542407 ফটো উপলব্ধ



451 নাম : হুনফা খাতুন স্বামীৰ নাম: ছকমান আলী ঘৰ নং : ১৬৪ বয়স : 49 লিঙ্গ : মহিলা	BYK1691287 ফটো উপলব্ধ	452 নাম : মমেলা খাতুন স্বামীৰ নাম: বাক্কাৰ আলী ঘৰ নং : 164 বয়স : 43 লিঙ্গ : মহিলা	BYK0461137 ফটো উপলব্ধ	453 নাম : ওৱাজিদুল ইছলাম পিতাৰ নাম: বাক্কাৰ আলী ঘৰ নং : ১৬৪ বয়স : 39 লিঙ্গ : পুৰুষ	BYK0058008 ফটো উপলব্ধ
454 নাম : শাহ আলম পিতাৰ নাম: বাক্কাৰ আলী ঘৰ নং : ১৬৪ বয়স : 38 লিঙ্গ : পুৰুষ	BYK0058016 ফটো উপলব্ধ	455 নাম : জাহিদুল ইছলাম পিতাৰ নাম: বিল্লাল হোচেন ঘৰ নং : 164 বয়স : 31 লিঙ্গ : পুৰুষ	BYK0515114 ফটো উপলব্ধ	456 নাম : বেহেনা খাতুন স্বামীৰ নাম: আমিনুল হক ঘৰ নং : 164 বয়স : 28 লিঙ্গ : মহিলা	BYK1123900 ফটো উপলব্ধ
457 নাম : আব্দুল জলিল পিতাৰ নাম: ছকমান আলী ঘৰ নং : 164 বয়স : 26 লিঙ্গ : পুৰুষ	BYK0474536 ফটো উপলব্ধ	458 নাম : মোক্কেসুৰ ৰহমান পিতাৰ নাম: বিলাল হোচেন ঘৰ নং : 164 বয়স : 26 লিঙ্গ : পুৰুষ	BYK0542860 ফটো উপলব্ধ	459 নাম : মোফিজুল ইছলাম পিতাৰ নাম: বিলাল হুসেন ঘৰ নং : 164 বয়স : 23 লিঙ্গ : পুৰুষ	BYK1606706 ফটো উপলব্ধ
460 নাম : আয়শা ছিদ্দিকা স্বামীৰ নাম: জাহিদুল ইছলাম ঘৰ নং : ১৬৪ বয়স : 22 লিঙ্গ : মহিলা	KGU0051250 ফটো উপলব্ধ	461 নাম : ৰহিমা খাতুন স্বামীৰ নাম: আব্দুল জলিল ঘৰ নং : 164 বয়স : 21 লিঙ্গ : মহিলা	KGU0133926 ফটো উপলব্ধ	462 নাম : আনিছা খাতুন স্বামীৰ নাম: মোক্কেসুৰ ৰহমান ঘৰ নং : 164 বয়স : 20 লিঙ্গ : মহিলা	KGU0039149 ফটো উপলব্ধ
D 463 নাম : সজাফ আলী পিতাৰ নাম: আমিন উদ্দিন ঘৰ নং : ১৬৫ বয়স : 55 লিঙ্গ : পুৰুষ	BYK1691298 ফটো উপলব্ধ	D 464 নাম : ফাতেমা খাতুন স্বামীৰ নাম: সজাফ আলী ঘৰ নং : ১৬৫ বয়স : 44 লিঙ্গ : মহিলা	BYK1691301 ফটো উপলব্ধ	465 নাম : মুচপিকা খাতুন স্বামীৰ নাম: ৰফিকুল ইছলাম ঘৰ নং : 165 বয়স : 27 লিঙ্গ : মহিলা	BYK0542365 ফটো উপলব্ধ
466 নাম : ৰফিকুল ইছলাম পিতাৰ নাম: বিল্লাল হোচেন ঘৰ নং : 165 বয়স : 27 লিঙ্গ : পুৰুষ	BYK0542878 ফটো উপলব্ধ	# 467 নাম : বাছাতুন খাতুন স্বামীৰ নাম: হাফিজুল হুছেইন ঘৰ নং : 166 বয়স : 39 লিঙ্গ : মহিলা	GCL6536647 ফটো উপলব্ধ	468 নাম : নজৰুল সেখ পিতাৰ নাম: ময়নুদ্দিন সেখ ঘৰ নং : 166 বয়স : 30 লিঙ্গ : পুৰুষ	BYK0393801 ফটো উপলব্ধ
469 নাম : ছবজান খাতুন স্বামীৰ নাম: নজৰুল সেখ ঘৰ নং : 166 বয়স : 25 লিঙ্গ : মহিলা	BYK1694306 ফটো উপলব্ধ	470 নাম : গঞ্জ ছাব্বা স্বামীৰ নাম: হবিবৰ ৰহমান ঘৰ নং : ১৬৭ বয়স : 68 লিঙ্গ : মহিলা	BYK1691312 ফটো উপলব্ধ	471 নাম : আমিন হুছাইন পিতাৰ নাম: হবিবৰ ৰহমান ঘৰ নং : ১৬৭ বয়স : 40 লিঙ্গ : পুৰুষ	BYK1691345 ফটো উপলব্ধ
472 নাম : আব্দুল হাকিম পিতাৰ নাম: হজৰত আলী ঘৰ নং : ১৬৮ বয়স : 60 লিঙ্গ : পুৰুষ	BYK1691356 ফটো উপলব্ধ	473 নাম : মৰিয়ম নেছা স্বামীৰ নাম: আব্দুল হাকিম ঘৰ নং : ১৬৮ বয়স : 48 লিঙ্গ : মহিলা	BYK1691367 ফটো উপলব্ধ	474 নাম : জায়দা খাতুন পিতাৰ নাম: আব্দুল হাকিম ঘৰ নং : 168 বয়স : 29 লিঙ্গ : মহিলা	BYK0455352 ফটো উপলব্ধ
475 নাম : ফতেমা বেগম পিতাৰ নাম: আব্দুল হাকিম ঘৰ নং : 168 বয়স : 26 লিঙ্গ : মহিলা	BYK0461020 ফটো উপলব্ধ	476 নাম : ছাদ্দাম আলী পিতাৰ নাম: আব্দুল হাকিম ঘৰ নং : 168 বয়স : 21 লিঙ্গ : পুৰুষ	KGU0031732 ফটো উপলব্ধ	477 নাম : তাহেৰ আলী পিতাৰ নাম: আব্দুল সেখ ঘৰ নং : ১৬৮ ক বয়স : 64 লিঙ্গ : পুৰুষ	BYK1684599 ফটো উপলব্ধ
478 নাম : শাইজুদ্দিন আহমেদ পিতাৰ নাম: তাহেৰ আলী ঘৰ নং : ১৬৮ ক বয়স : 35 লিঙ্গ : পুৰুষ	BYK1692042 ফটো উপলব্ধ	479 নাম : ময়জুদ্দিন আহমেদ পিতাৰ নাম: তাহেৰ আলী ঘৰ নং : ১৬৮ ক বয়স : 29 লিঙ্গ : পুৰুষ	BYK0000059 ফটো উপলব্ধ	480 নাম : ফিৰোজা খাতুন পিতাৰ নাম: তাহেৰ আলী ঘৰ নং : 168 ক বয়স : 26 লিঙ্গ : মহিলা	BYK0609818 ফটো উপলব্ধ



# 481 নাম : তইজুদ্দিন আহমেদ পিতাৰ নাম: তাহেৰ আলী ঘৰ নং : 211 বয়স : 22 লিঙ্গ : পুৰুষ	BYK1961085 ফটো উপলব্ধ	482 নাম : ছামাদ আলী পিতাৰ নাম: তাহেৰ আলী ঘৰ নং : 168ক বয়স : 19 লিঙ্গ : পুৰুষ	KGU0157149 ফটো উপলব্ধ	483 নাম : শাজেমিনা খাতুন স্বামীৰ নাম: ময়জুদ্দিন আহমেদ ঘৰ নং : 168ক বয়স : 23 লিঙ্গ : মহিলা	BYK1579440 ফটো উপলব্ধ
484 নাম : আমিৰুল হক পিতাৰ নাম: ছোহৰাব হুছেইন ঘৰ নং : 169 বয়স : 28 লিঙ্গ : পুৰুষ	BYK0461038 ফটো উপলব্ধ	485 নাম : মফিদুল আলী পিতাৰ নাম: আক্কাছ আলী ঘৰ নং : ১৭০ বয়স : 40 লিঙ্গ : পুৰুষ	BYK1691378 ফটো উপলব্ধ	486 নাম : হাজেৰা বেগম স্বামীৰ নাম: মফিদুল আলী ঘৰ নং : ১৭০ বয়স : 38 লিঙ্গ : মহিলা	BYK1691389 ফটো উপলব্ধ
487 নাম : মিনাৰুল হক পিতাৰ নাম: ছোহৰাব আলী ঘৰ নং : 170ক বয়স : 25 লিঙ্গ : পুৰুষ	BYK0461046 ফটো উপলব্ধ	488 নাম : ছোহৰাব আলী পিতাৰ নাম: মফিজুদ্দিন ঘৰ নং : ১৭০(ক) বয়স : 57 লিঙ্গ : পুৰুষ	BYK1684624 ফটো উপলব্ধ	489 নাম : জমিৰন নেছা স্বামীৰ নাম: চোৰহাব আলী ঘৰ নং : 170ক বয়স : 49 লিঙ্গ : মহিলা	HNT1739851 ফটো উপলব্ধ
490 নাম : ছেমিনা খাতুন পিতাৰ নাম: চোৰহাব আলী ঘৰ নং : 170ক বয়স : 22 লিঙ্গ : মহিলা	BYK1123884 ফটো উপলব্ধ	491 নাম : আক্কাছ আলী পিতাৰ নাম: আহজুদ্দিন সেখ ঘৰ নং : ১৭১ বয়স : 70 লিঙ্গ : পুৰুষ	BYK1691390 ফটো উপলব্ধ	492 নাম : মৰিয়ম নেছা স্বামীৰ নাম: আক্কাছ আলী ঘৰ নং : ১৭১ বয়স : 60 লিঙ্গ : মহিলা	BYK1691403 ফটো উপলব্ধ
493 নাম : আফতাজুৰ ৰহমান পিতাৰ নাম: আক্কাছ আলী ঘৰ নং : ১৭১ বয়স : 27 লিঙ্গ : পুৰুষ	BYK0332866 ফটো উপলব্ধ	494 নাম : আছমা খাতুন পিতাৰ নাম: আক্কাছ আলী ঘৰ নং : 171 বয়স : 25 লিঙ্গ : মহিলা	BYK0610030 ফটো উপলব্ধ	# 495 নাম : আকলিমা বেগম স্বামীৰ নাম: আফতাজুৰ ৰহমান ঘৰ নং : 171 বয়স : 23 লিঙ্গ : মহিলা	BYK0515171 ফটো উপলব্ধ
496 নাম : শাহিদা খাতুন স্বামীৰ নাম: ছানোৱাৰ হুছেইন ঘৰ নং : 171ক বয়স : 29 লিঙ্গ : মহিলা	BYK0422881 ফটো উপলব্ধ	497 নাম : ওছমান গনি পিতাৰ নাম: কিন বেপাৰী ঘৰ নং : ১৭১(ক) বয়স : 59 লিঙ্গ : পুৰুষ	BYK1684657 ফটো উপলব্ধ	498 নাম : আবিদা খাতুন স্বামীৰ নাম: ওছমান গনি ঘৰ নং : 171 ক বয়স : 53 লিঙ্গ : মহিলা	BYK1684668 ফটো উপলব্ধ
499 নাম : ছানোৱাৰ হুছেইন পিতাৰ নাম: ওছমান গনি ঘৰ নং : 171 ক বয়স : 32 লিঙ্গ : পুৰুষ	BYK1691936 ফটো উপলব্ধ	500 নাম : মোনোৱাৰ হুছেইন পিতাৰ নাম: ওছমান গনি ঘৰ নং : ১৭১ক বয়স : 30 লিঙ্গ : পুৰুষ	BYK0251330 ফটো উপলব্ধ	501 নাম : জেছমিনা খাতুন স্বামীৰ নাম: মোনোৱাৰ হুছেইন ঘৰ নং : ১৭১ক বয়স : 21 লিঙ্গ : মহিলা	KGU0048264 ফটো উপলব্ধ
502 নাম : মৰজিনা খাতুন পিতাৰ নাম: ওছমান গনি ঘৰ নং : 171 ক বয়স : 23 লিঙ্গ : মহিলা	BYK1694850 ফটো উপলব্ধ	503 নাম : বিল্লাল হুছেইন পিতাৰ নাম: ছিদ্দিক আলী ঘৰ নং : ১৭২ বয়স : 50 লিঙ্গ : পুৰুষ	BYK1691414 ফটো উপলব্ধ	504 নাম : এলিফা বেগম স্বামীৰ নাম: বিল্লাল হুছেইন ঘৰ নং : ১৭২ বয়স : 39 লিঙ্গ : মহিলা	BYK1691425 ফটো উপলব্ধ
505 নাম : আলিমা খাতুন স্বামীৰ নাম: ছানিদুল ইছলাম ঘৰ নং : 172 বয়স : 26 লিঙ্গ : মহিলা	BYK0340455 ফটো উপলব্ধ	506 নাম : ছাহেবুল ইছলাম পিতাৰ নাম: হৰিবৰ ৰহমান ঘৰ নং : 172 বয়স : 25 লিঙ্গ : পুৰুষ	BYK0340513 ফটো উপলব্ধ	507 নাম : নুৰ চলেমা বেগম পিতাৰ নাম: বিল্লাল হুছেইন ঘৰ নং : 172 বয়স : 24 লিঙ্গ : পুৰুষ	BYK1603851 ফটো উপলব্ধ
S2 508 নাম : ছিদ্দিক আলী পিতাৰ নাম: ছাহেৰ আলী ঘৰ নং : ১৭৩ বয়স : 72 লিঙ্গ : পুৰুষ	BYK1691447 ফটো উপলব্ধ	S 509 নাম : অহিলা খাতুন স্বামীৰ নাম: ছিদ্দিক আলী ঘৰ নং : ১৭৩ বয়স : 67 লিঙ্গ : মহিলা	BYK1691458 ফটো উপলব্ধ	S 510 নাম : মমতাজ বেগম স্বামীৰ নাম: বিল্লাল হুছেইন ঘৰ নং : ১৭৩ বয়স : 43 লিঙ্গ : মহিলা	BYK1691470 ফটো উপলব্ধ



<p>511</p> <p>নাম : জিলাল হুছেইন পিতাৰ নাম: ছিদ্দিক আলী ঘৰ নং : ১৭৩ বয়স : ৩৭ লিঙ্গ : পুৰুষ</p>	<p>BYK1691469</p> <p>ফটো উপলব্ধ</p>	<p>512</p> <p>নাম : সীমা বানী হাজোং স্বামীৰ নাম: জোনাব আলী ঘৰ নং : 173 K বয়স : 26 লিঙ্গ : মহিলা</p>	<p>BYK0343921</p> <p>ফটো উপলব্ধ</p>	<p>513</p> <p>নাম : জোনাব আলী পিতাৰ নাম: সাহা আলম ঘৰ নং : ১৭৩ (ক) বয়স : 35 লিঙ্গ : পুৰুষ</p>	<p>BYK1691685</p> <p>ফটো উপলব্ধ</p>
<p>514</p> <p>নাম : আব্দুল বহিম পিতাৰ নাম: ভোলান্টি সেখ ঘৰ নং : ১৭৪ বয়স : 54 লিঙ্গ : পুৰুষ</p>	<p>BYK1691481</p> <p>ফটো উপলব্ধ</p>	<p>515</p> <p>নাম : অবিজান নেছা স্বামীৰ নাম: আব্দুল বহিম ঘৰ নং : ১৭৪ বয়স : 45 লিঙ্গ : মহিলা</p>	<p>BYK1691516</p> <p>ফটো উপলব্ধ</p>	<p>516</p> <p>নাম : ছফিকুল ইছলাম পিতাৰ নাম: আব্দুল বহিম ঘৰ নং : ১৭৪ বয়স : 28 লিঙ্গ : পুৰুষ</p>	<p>BYK0262121</p> <p>ফটো উপলব্ধ</p>
<p>517</p> <p>নাম : ছাহিদুল ইছলাম পিতাৰ নাম: আব্দুল বহিম ঘৰ নং : 174 বয়স : 24 লিঙ্গ : পুৰুষ</p>	<p>BYK0684613</p> <p>ফটো উপলব্ধ</p>	<p>518</p> <p>নাম : আলিফা বেগম স্বামীৰ নাম: ছাহিদুল ইছলাম ঘৰ নং : 174 বয়স : 21 লিঙ্গ : মহিলা</p>	<p>KGU0101394</p> <p>ফটো উপলব্ধ</p>	<p>519</p> <p>নাম : মিজানুৰ ৰহমান পিতাৰ নাম: আব্দুল হাসেম ঘৰ নং : 174 বয়স : 20 লিঙ্গ : পুৰুষ</p>	<p>KGU0101196</p> <p>ফটো উপলব্ধ</p>
<p>520</p> <p>নাম : ছাইদুৰ ৰহমান পিতাৰ নাম: তাহেৰ আলী ঘৰ নং : ১৭৪ ক বয়স : 39 লিঙ্গ : পুৰুষ</p>	<p>BYK1684602</p> <p>ফটো উপলব্ধ</p>	<p>521</p> <p>নাম : আজমিনাৰা বেগম স্বামীৰ নাম: ছাইদুৰ ৰহমান ঘৰ নং : ১৭৪ ক বয়স : 32 লিঙ্গ : মহিলা</p>	<p>BYK1692279</p> <p>ফটো উপলব্ধ</p>	<p>522</p> <p>নাম : আব্দুল হাসেম পিতাৰ নাম: ভোলান্টি সেখ ঘৰ নং : 174 খ বয়স : 46 লিঙ্গ : পুৰুষ</p>	<p>BYK1691505</p> <p>ফটো উপলব্ধ</p>
<p>523</p> <p>নাম : মিনাৰা খাতুন স্বামীৰ নাম: আব্দুল হাসেম ঘৰ নং : 174 খ বয়স : 39 লিঙ্গ : মহিলা</p>	<p>BYK1691527</p> <p>ফটো উপলব্ধ</p>	<p>524</p> <p>নাম : হাবেজুদ্দিন আলী পিতাৰ নাম: আসকৰ আলী ঘৰ নং : ১৭৫ বয়স : 52 লিঙ্গ : পুৰুষ</p>	<p>BYK1691538</p> <p>ফটো উপলব্ধ</p>	<p>525</p> <p>নাম : আব্দুল বাতেন পিতাৰ নাম: আসকৰ আলী ঘৰ নং : ১৭৫ বয়স : 50 লিঙ্গ : পুৰুষ</p>	<p>BYK1691549</p> <p>ফটো উপলব্ধ</p>
<p>526</p> <p>নাম : নূৰ জাহান বেগম স্বামীৰ নাম: হাবেজুদ্দিন আলী ঘৰ নং : ১৭৫ বয়স : 45 লিঙ্গ : মহিলা</p>	<p>BYK1691550</p> <p>ফটো উপলব্ধ</p>	<p>527</p> <p>নাম : পঞ্চভানু নেছা স্বামীৰ নাম: আব্দুল বাতেন ঘৰ নং : ১৭৫ বয়স : 45 লিঙ্গ : মহিলা</p>	<p>BYK1691561</p> <p>ফটো উপলব্ধ</p>	<p>528</p> <p>নাম : নূৰ মহম্মাদ পিতাৰ নাম: হাবেজুদ্দিন আলী ঘৰ নং : 175 বয়স : 28 লিঙ্গ : পুৰুষ</p>	<p>BYK0421891</p> <p>ফটো উপলব্ধ</p>
<p>529</p> <p>নাম : ফজলুল হক পিতাৰ নাম: আব্দুল বাতেন ঘৰ নং : 175 বয়স : 26 লিঙ্গ : পুৰুষ</p>	<p>BYK0349431</p> <p>ফটো উপলব্ধ</p>	<p>530</p> <p>নাম : নিলিমা খাতুন স্বামীৰ নাম: ফজলুল হক ঘৰ নং : 175 বয়স : 21 লিঙ্গ : মহিলা</p>	<p>BYK2009322</p> <p>ফটো উপলব্ধ</p>	<p>531</p> <p>নাম : আজাহাৰ আলী পিতাৰ নাম: কাজিম উদ্দিন ঘৰ নং : ১৭৫ (ক) বয়স : 61 লিঙ্গ : পুৰুষ</p>	<p>BYK1684635</p> <p>ফটো উপলব্ধ</p>
<p>532</p> <p>নাম : সমেজা খাতুন স্বামীৰ নাম: আজাহাৰ আলী ঘৰ নং : ১৭৫ক বয়স : 49 লিঙ্গ : মহিলা</p>	<p>BYK1684646</p> <p>ফটো উপলব্ধ</p>	<p>533</p> <p>নাম : আবিদা খাতুন পিতাৰ নাম: আজাহাৰ আলী ঘৰ নং : 175 ক বয়স : 27 লিঙ্গ : মহিলা</p>	<p>BYK0683326</p> <p>ফটো উপলব্ধ</p>	<p>D 534</p> <p>নাম : সাহা আলী পিতাৰ নাম: তেমুদ্দিন ঘৰ নং : ১৭৬ বয়স : 63 লিঙ্গ : পুৰুষ</p>	<p>BYK1691572</p> <p>ফটো উপলব্ধ</p>
<p>D 535</p> <p>নাম : খোদেজা বেগম স্বামীৰ নাম: সাহা আলী ঘৰ নং : ১৭৬ বয়স : 59 লিঙ্গ : মহিলা</p>	<p>BYK1691583</p> <p>ফটো উপলব্ধ</p>	<p>536</p> <p>নাম : জাবেদা খাতুন পিতাৰ নাম: ছিদ্দিক আলী ঘৰ নং : 177 বয়স : 31 লিঙ্গ : মহিলা</p>	<p>BYK0058339</p> <p>ফটো উপলব্ধ</p>	<p>537</p> <p>নাম : কুলচুম নেছা স্বামীৰ নাম: খালিলুৰ ৰহমান ঘৰ নং : 177 বয়স : 27 লিঙ্গ : মহিলা</p>	<p>BYK0474577</p> <p>ফটো উপলব্ধ</p>
<p>538</p> <p>নাম : খালিলুৰ ৰহমান পিতাৰ নাম: ছকমান আলী ঘৰ নং : 177 বয়স : 27 লিঙ্গ : পুৰুষ</p>	<p>BYK0345322</p> <p>ফটো উপলব্ধ</p>	<p>539</p> <p>নাম : বাতেন আলী পিতাৰ নাম: কদম আলী ঘৰ নং : 178 বয়স : 46 লিঙ্গ : পুৰুষ</p>	<p>BYK1690853</p> <p>ফটো উপলব্ধ</p>	<p>540</p> <p>নাম : নূৰজাহান বেগম স্বামীৰ নাম: বাতেন আলী ঘৰ নং : 178 বয়স : 25 লিঙ্গ : মহিলা</p>	<p>BYK0660399</p> <p>ফটো উপলব্ধ</p>



541 নাম : আব্দুল কাদের পিতাৰ নাম: কদম আলী ঘৰ নং : 179 বয়স : 44 লিঙ্গ : পুৰুষ	BYK1690864 ফটো উপলব্ধ	542 নাম : আয়শা জলফা স্বামীৰ নাম: আব্দুল কাদের ঘৰ নং : 179 বয়স : 30 লিঙ্গ : মহিলা	BYK0044107 ফটো উপলব্ধ	543 নাম : বাহাতুন নেছা স্বামীৰ নাম: কদম আলী ঘৰ নং : 180 বয়স : 65 লিঙ্গ : মহিলা	BYK1690842 ফটো উপলব্ধ
544 নাম : আবুল কালাম আজাদ পিতাৰ নাম: কদম আলী ঘৰ নং : 180 বয়স : 33 লিঙ্গ : পুৰুষ	BYK1691776 ফটো উপলব্ধ	S2 545 নাম : আলিমউদ্দিন আলী পিতাৰ নাম: বোম্বল সেখ ঘৰ নং : 181 বয়স : 24 লিঙ্গ : পুৰুষ	BYK1130327 ফটো উপলব্ধ	S2 546 নাম : কলিমুদ্দিন সেখ পিতাৰ নাম: বোম্বল সেখ ঘৰ নং : 182 বয়স : 29 লিঙ্গ : পুৰুষ	BYK1909633 ফটো উপলব্ধ
S2 547 নাম : ছামিদা বেগম স্বামীৰ নাম: কলিমুদ্দিন সেখ ঘৰ নং : 182 বয়স : 27 লিঙ্গ : মহিলা	BYK0344051 ফটো উপলব্ধ	S2 548 নাম : আকছেদ আলী পিতাৰ নাম: বোম্বল সেখ ঘৰ নং : 183 বয়স : 50 লিঙ্গ : পুৰুষ	BYK1687601 ফটো উপলব্ধ	S2 549 নাম : দিলেৰা বেগম স্বামীৰ নাম: আকছেদ আলী ঘৰ নং : 183 বয়স : 39 লিঙ্গ : মহিলা	BYK1687656 ফটো উপলব্ধ
S 550 নাম : আজবাহাৰ আলী পিতাৰ নাম: বোম্বল সেখ ঘৰ নং : 184 বয়স : 39 লিঙ্গ : পুৰুষ	BYK1687623 ফটো উপলব্ধ	551 নাম : অনজুমা বেগম পিতাৰ নাম: আজবাহাৰ আলী ঘৰ নং : 184 বয়স : 37 লিঙ্গ : মহিলা	GGY0528737 ফটো উপলব্ধ	S 552 নাম : গোলাফুদ্দিন আলী পিতাৰ নাম: নূৰ হুছেন ঘৰ নং : 185 বয়স : 40 লিঙ্গ : পুৰুষ	BYK1690024 ফটো উপলব্ধ
S 553 নাম : জিয়াবুল হক পিতাৰ নাম: জিয়াবুল হক ঘৰ নং : 185 বয়স : 40 লিঙ্গ : পুৰুষ	BYK1690239 ফটো উপলব্ধ	S2 554 নাম : এলিছা বেগম স্বামীৰ নাম: জিয়াবুল হক ঘৰ নং : 185 বয়স : 38 লিঙ্গ : মহিলা	BYK1690251 ফটো উপলব্ধ	S 555 নাম : মজিবুন বেগম স্বামীৰ নাম: গোলাফুদ্দিন আলী ঘৰ নং : 185 বয়স : 31 লিঙ্গ : মহিলা	BYK1692315 ফটো উপলব্ধ
S 556 নাম : আতিকুজ জামাম পিতাৰ নাম: জিয়াবুল হক ঘৰ নং : 185 বয়স : 21 লিঙ্গ : পুৰুষ	BYK2013043 ফটো উপলব্ধ	S2 557 নাম : জহৰুল হক পিতাৰ নাম: বজ্জাৰ হুছেন ঘৰ নং : 186 বয়স : 38 লিঙ্গ : পুৰুষ	BYK1690240 ফটো উপলব্ধ	S2 558 নাম : হাছিনাৰা বেগম স্বামীৰ নাম: জহৰুল হক ঘৰ নং : 186 বয়স : 34 লিঙ্গ : মহিলা	BYK1692291 ফটো উপলব্ধ
S 559 নাম : নজৰুল ইছলাম পিতাৰ নাম: বজ্জাৰ হুছেন ঘৰ নং : 187 বয়স : 39 লিঙ্গ : পুৰুষ	BYK1690273 ফটো উপলব্ধ	S2 560 নাম : জহুৰা বেগম স্বামীৰ নাম: নজৰুল ইছলাম ঘৰ নং : 187 বয়স : 36 লিঙ্গ : মহিলা	BYK1690331 ফটো উপলব্ধ	S 561 নাম : নাজিৰা বেগম পিতাৰ নাম: নজৰুল ইছলাম ঘৰ নং : 187 বয়স : 20 লিঙ্গ : মহিলা	KGU0157156 ফটো উপলব্ধ
S 562 নাম : নইমুদ্দিন আলী পিতাৰ নাম: হাছেন আলী ঘৰ নং : 188 বয়স : 31 লিঙ্গ : পুৰুষ	BYK1909702 ফটো উপলব্ধ	S 563 নাম : আলমিননা বেগম স্বামীৰ নাম: নইমুদ্দিন আলী ঘৰ নং : 188 বয়স : 26 লিঙ্গ : মহিলা	BYK0342873 ফটো উপলব্ধ	564 নাম : আব্দুল কাদের পিতাৰ নাম: হাছেন আলী ঘৰ নং : 189 বয়স : 54 লিঙ্গ : পুৰুষ	BYK1686824 ফটো উপলব্ধ
565 নাম : ফুল বেগম স্বামীৰ নাম: আব্দুল কাদের ঘৰ নং : 189 বয়স : 39 লিঙ্গ : মহিলা	BYK1686857 ফটো উপলব্ধ	566 নাম : ৰশিানা বেগম পিতাৰ নাম: আব্দুল কাদের ঘৰ নং : 189 বয়স : 22 লিঙ্গ : মহিলা	KGU0048256 ফটো উপলব্ধ	S 567 নাম : ছাদ্দাম হুছেইন পিতাৰ নাম: বদিয়ৰ জামাল ঘৰ নং : 190 বয়স : 32 লিঙ্গ : পুৰুষ	BYK1690206 ফটো উপলব্ধ
S2 568 নাম : হাছিনা বেগম স্বামীৰ নাম: ছাদ্দাম হুছেইন ঘৰ নং : 190 বয়স : 30 লিঙ্গ : মহিলা	BYK1909837 ফটো উপলব্ধ	569 নাম : আজাদ আলী পিতাৰ নাম: আক্কাছ আলী ঘৰ নং : 191 বয়স : 31 লিঙ্গ : পুৰুষ	BYK1692371 ফটো উপলব্ধ	570 নাম : আৰজিনা বেগম স্বামীৰ নাম: আজাদ আলী ঘৰ নং : 191 বয়স : 28 লিঙ্গ : মহিলা	BYK0453290 ফটো উপলব্ধ



S 571 নাম : দিলবাহাৰ আলী পিতাৰ নাম: নূৰ হুছেন ঘৰ নং : 192 বয়স : 55 লিঙ্গ : পুৰুষ	BYK1689992 ফটো উপলব্ধ	S2 572 নাম : চমিলা খাতুন স্বামীৰ নাম: দিলবাহাৰ আলী ঘৰ নং : 192 বয়স : 47 লিঙ্গ : মহিলা	BYK1690046 ফটো উপলব্ধ	S2 573 নাম : চাহজাহান আলী পিতাৰ নাম: দিলবাহাৰ আলী ঘৰ নং : 192 বয়স : 27 লিঙ্গ : পুৰুষ	BYK0341974 ফটো উপলব্ধ
S 574 নাম : চাহানুৰ আলী পিতাৰ নাম: দিলবাহাৰ আলী ঘৰ নং : 192 বয়স : 25 লিঙ্গ : পুৰুষ	BYK0485839 ফটো উপলব্ধ	S 575 নাম : দিলমতী বেগম পিতাৰ নাম: দিলবাহাৰ আলী ঘৰ নং : 192 বয়স : 21 লিঙ্গ : মহিলা	BYK2066967 ফটো উপলব্ধ	S 576 নাম : ইচমা বেগম স্বামীৰ নাম: চাহানুৰ আলী ঘৰ নং : 192 বয়স : 21 লিঙ্গ : মহিলা	BYK2054237 ফটো উপলব্ধ
S2 577 নাম : চাহিবুল ইছলাম পিতাৰ নাম: দিলবাহাৰ আলী ঘৰ নং : 192 বয়স : 19 লিঙ্গ : পুৰুষ	KGU0153064 ফটো উপলব্ধ	S2 578 নাম : গোলাম আলী পিতাৰ নাম: নূৰ হুছেন ঘৰ নং : 193 বয়স : 48 লিঙ্গ : পুৰুষ	BYK1690013 ফটো উপলব্ধ	S 579 নাম : ছকিনা খাতুন স্বামীৰ নাম: গোলাম আলী ঘৰ নং : 193 বয়স : 39 লিঙ্গ : মহিলা	BYK1690068 ফটো উপলব্ধ
580 নাম : ৰফিজুল হক পিতাৰ নাম: হাসমত আলী ঘৰ নং : 193 বয়স : 39 লিঙ্গ : পুৰুষ	BYK0542522 ফটো উপলব্ধ	581 নাম : কমেলো খাতুন স্বামীৰ নাম: ৰফিজুল হক ঘৰ নং : 193 বয়স : 36 লিঙ্গ : মহিলা	BYK0515387 ফটো উপলব্ধ	582 নাম : জাহাৰুল ইছলাম পিতাৰ নাম: হাসমত আলী ঘৰ নং : 193 বয়স : 23 লিঙ্গ : পুৰুষ	BYK1608835 ফটো উপলব্ধ
583 নাম : খালেদা জীয়া স্বামীৰ নাম: জাহাৰুল ইছলাম ঘৰ নং : 193 বয়স : 23 লিঙ্গ : মহিলা	BYK2039089 ফটো উপলব্ধ	584 নাম : কমৰ আলী পিতাৰ নাম: ৰফিজুল হক ঘৰ নং : 193 বয়স : 19 লিঙ্গ : পুৰুষ	KGU0149468 ফটো উপলব্ধ	S 585 নাম : আজ বাহাৰ আলী পিতাৰ নাম: মমিৰ হুছেন ঘৰ নং : 194 বয়স : 38 লিঙ্গ : পুৰুষ	BYK1690728 ফটো উপলব্ধ
586 নাম : ৰহিজ উদ্দিন পিতাৰ নাম: হাসমত আলী ঘৰ নং : 194 বয়স : 37 লিঙ্গ : পুৰুষ	BYK0542563 ফটো উপলব্ধ	S 587 নাম : কবিতা বেগম স্বামীৰ নাম: আজবাহাৰ আলী ঘৰ নং : 194 বয়স : 34 লিঙ্গ : মহিলা	BYK1690739 ফটো উপলব্ধ	588 নাম : সাহানাজ বেগম স্বামীৰ নাম: ৰহিজ উদ্দিন ঘৰ নং : 194 বয়স : 29 লিঙ্গ : মহিলা	BYK0515254 ফটো উপলব্ধ
589 নাম : বেইলা খাতুন স্বামীৰ নাম: হাসমত আলী ঘৰ নং : 195 বয়স : 61 লিঙ্গ : মহিলা	BYK0527028 ফটো উপলব্ধ	S2 590 নাম : আনজবা বেগম স্বামীৰ নাম: মাইনুদ্দিন সেখ ঘৰ নং : 196 বয়স : 42 লিঙ্গ : মহিলা	BYK1685978 ফটো উপলব্ধ	S2 591 নাম : মাইনুদ্দিন সেখ পিতাৰ নাম: ময়নুল হক ঘৰ নং : 196 বয়স : 39 লিঙ্গ : পুৰুষ	BYK1688739 ফটো উপলব্ধ
592 নাম : ছালেমা খাতুন স্বামীৰ নাম: মনোৱাৰ আলী ঘৰ নং : 197 বয়স : 28 লিঙ্গ : মহিলা	BYK0261693 ফটো উপলব্ধ	S2 593 নাম : মফিদুল ইছলাম পিতাৰ নাম: ময়নুল হক ঘৰ নং : 198 বয়স : 38 লিঙ্গ : পুৰুষ	BYK1688751 ফটো উপলব্ধ	S2 594 নাম : কলমিনা বেগম স্বামীৰ নাম: মফিদুল ইছলাম ঘৰ নং : 198 বয়স : 31 লিঙ্গ : মহিলা	BYK1692326 ফটো উপলব্ধ
S 595 নাম : মাইনুদ্দিন সেখ পিতাৰ নাম: নূৰ আলী ঘৰ নং : 199 বয়স : 39 লিঙ্গ : পুৰুষ	BYK1690591 ফটো উপলব্ধ	S2 596 নাম : নূৰ ফাতেমা বেগম স্বামীৰ নাম: মাইনুদ্দিন সেখ ঘৰ নং : 199 বয়স : 28 লিঙ্গ : মহিলা	BYK0039966 ফটো উপলব্ধ	S2 597 নাম : ছাহেদুল ইছলাম পিতাৰ নাম: ময়নুল হক ঘৰ নং : 199 বয়স : 29 লিঙ্গ : পুৰুষ	BYK0347294 ফটো উপলব্ধ
S2 598 নাম : ছাহিনাৰা বেগম স্বামীৰ নাম: ছাহেদুল ইছলাম ঘৰ নং : 199 বয়স : 26 লিঙ্গ : মহিলা	BYK0601203 ফটো উপলব্ধ	S 599 নাম : জাফৰ আলী পিতাৰ নাম: নূৰ আলী ঘৰ নং : 200 বয়স : 34 লিঙ্গ : পুৰুষ	BYK1690604 ফটো উপলব্ধ	S 600 নাম : ময়নান নেছ স্বামীৰ নাম: জাফৰ আলী ঘৰ নং : 200 বয়স : 28 লিঙ্গ : মহিলা	BYK0262550 ফটো উপলব্ধ



S 601 নাম : সহিদৰ ইছলাম পিতাৰ নাম : আমিৰ হুচেন ঘৰ নং : 201 বয়স : 40 লিঙ্গ : পুৰুষ	BYK1687521 ফটো উপলব্ধ	S 602 নাম : জেচমিনা বেগম স্বামীৰ নাম : সহিদৰ ইছলাম ঘৰ নং : 201 বয়স : 38 লিঙ্গ : মহিলা	BYK1687543 ফটো উপলব্ধ	S 603 নাম : জাহিদুল ইছলাম পিতাৰ নাম : চাহিদুল ইছলাম ঘৰ নং : 201 বয়স : 22 লিঙ্গ : পুৰুষ	BYK2038446 ফটো উপলব্ধ
S 604 নাম : চাহেমা বেগম স্বামীৰ নাম : জাহিদুল ইছলাম ঘৰ নং : 201 বয়স : 21 লিঙ্গ : মহিলা	KGU0103036 ফটো উপলব্ধ	605 নাম : মকবুল হুছেইন পিতাৰ নাম : মালেকুদ্দিন সেখ ঘৰ নং : 202 বয়স : 41 লিঙ্গ : পুৰুষ	BYK1689583 ফটো উপলব্ধ	606 নাম : আজবা খাতুন স্বামীৰ নাম : মকবুল হুছেইন ঘৰ নং : 202 বয়স : 37 লিঙ্গ : মহিলা	BYK1689594 ফটো উপলব্ধ
S 607 নাম : মতিয়ৰ বহমান পিতাৰ নাম : মালেকুদ্দিন সেখ ঘৰ নং : 203 বয়স : 39 লিঙ্গ : পুৰুষ	BYK1689618 ফটো উপলব্ধ	S 608 নাম : মমতাজ বেগম স্বামীৰ নাম : মতিয়ৰ বহমান ঘৰ নং : 203 বয়স : 32 লিঙ্গ : মহিলা	BYK1689607 ফটো উপলব্ধ	S 609 নাম : বক্তজামাল সেখ পিতাৰ নাম : জমচেৰ আলী ঘৰ নং : 205 বয়স : 40 লিঙ্গ : পুৰুষ	BYK1690488 ফটো উপলব্ধ
S 610 নাম : মসিদা বেগম স্বামীৰ নাম : বক্তজামাল সেখ ঘৰ নং : 205 বয়স : 38 লিঙ্গ : মহিলা	BYK1690499 ফটো উপলব্ধ	S 611 নাম : বিনা চুলতান পিতাৰ নাম : বক্তজামাল সেখ ঘৰ নং : 205 বয়স : 21 লিঙ্গ : মহিলা	KGU0024554 ফটো উপলব্ধ	# 612 নাম : নূৰ নবী পিতাৰ নাম : জমশেৰ আলী ঘৰ নং : 206 বয়স : 33 লিঙ্গ : পুৰুষ	BYK1690524 ফটো উপলব্ধ
# 613 নাম : নূফকা বেগম স্বামীৰ নাম : নূৰ নবী ঘৰ নং : 206 বয়স : 31 লিঙ্গ : মহিলা	BYK1909791 ফটো উপলব্ধ	S 614 নাম : ছফিকুল ইছলাম পিতাৰ নাম : মজমুল হক ঘৰ নং : 207 বয়স : 30 লিঙ্গ : পুৰুষ	BYK1691958 ফটো উপলব্ধ	S 615 নাম : নূৰেজা বেগম স্বামীৰ নাম : ছফিকুল ইছলাম ঘৰ নং : 207 বয়স : 28 লিঙ্গ : মহিলা	BYK0262543 ফটো উপলব্ধ
616 নাম : মফিদুল ইছলাম পিতাৰ নাম : মালেকুদ্দিন সেখ ঘৰ নং : 208 বয়স : 32 লিঙ্গ : পুৰুষ	BYK0022038 ফটো উপলব্ধ	# 617 নাম : শুকৰজান পিতাৰ নাম : ৰোস্তুম আলী ঘৰ নং : 209 বয়স : 35 লিঙ্গ : মহিলা	HNT4642039 ফটো উপলব্ধ	618 নাম : মালেক উদ্দিন পিতাৰ নাম : বাৰেক আলী ঘৰ নং : 209 বয়স : 24 লিঙ্গ : পুৰুষ	BYK1948660 ফটো উপলব্ধ
619 নাম : কলছন বেগম স্বামীৰ নাম : মালেক উদ্দিন ঘৰ নং : 209 পাট 250 বয়স : 22 লিঙ্গ : মহিলা	BYK2042356 ফটো উপলব্ধ	620 নাম : জাকিৰ হুছেইন পিতাৰ নাম : ইনাছ আলী ঘৰ নং : 210 বয়স : 21 লিঙ্গ : পুৰুষ	KGU0103556 ফটো উপলব্ধ	R 621 নাম : ছামিনা খাতুন পিতাৰ নাম : সামেজুদ্দিন ঘৰ নং : 213 বয়স : 23 লিঙ্গ : মহিলা	KGU0105304 ফটো উপলব্ধ
622 নাম : ছামিনা খাতুন পিতাৰ নাম : সামেজ উদ্দিন ঘৰ নং : 213 বয়স : 23 লিঙ্গ : মহিলা	KGU0151944 ফটো উপলব্ধ	623 নাম : বাছিৰন নেছা স্বামীৰ নাম : সামেজুদ্দিন ঘৰ নং : 213 পাট নং 250 বয়স : 53 লিঙ্গ : মহিলা	HNT3739159 ফটো উপলব্ধ	624 নাম : হাবিজা খাতুন স্বামীৰ নাম : বাৰেক আলী ঘৰ নং : 213 পাট নং 250 বয়স : 30 লিঙ্গ : মহিলা	HNT0314278 ফটো উপলব্ধ
625 নাম : জেলাল হোছেইন পিতাৰ নাম : সামেজুদ্দিন ঘৰ নং : 213 পাট নং 250 বয়স : 27 লিঙ্গ : পুৰুষ	HNT0314328 ফটো উপলব্ধ	626 নাম : মুন্নাত আলী পিতাৰ নাম : মোছলেমুদ্দিন ঘৰ নং : 214 বয়স : 68 লিঙ্গ : পুৰুষ	HNT7041465 ফটো উপলব্ধ	627 নাম : ছাহেৰা খাতুন স্বামীৰ নাম : মুন্নাত আলী ঘৰ নং : 214 বয়স : 50 লিঙ্গ : মহিলা	HNT7041487 ফটো উপলব্ধ
628 নাম : আয়েজবি খাতুন স্বামীৰ নাম : মুন্নাত আলী ঘৰ নং : 214 বয়স : 42 লিঙ্গ : মহিলা	HNT1568576 ফটো উপলব্ধ	629 নাম : ছাহেৰ আলী পিতাৰ নাম : মুন্নাত আলী ঘৰ নং : 214 বয়স : 39 লিঙ্গ : পুৰুষ	HNT1568532 ফটো উপলব্ধ	630 নাম : ছাৰাতন নেছা স্বামীৰ নাম : ময়নুল হক ঘৰ নং : 214 বয়স : 25 লিঙ্গ : মহিলা	KGU0086975 ফটো উপলব্ধ



631 নাম : জাকিৰ হুছাইন পিতাৰ নাম: আয়নাল হক ঘৰ নং : 215 পাট নং 250 বয়স : 33 লিঙ্গ : পুৰুষ	HNT4541859 ফটো উপলব্ধ	632 নাম : ফজিলা খাতুন স্বামীৰ নাম: জাকিৰ হুছাইন ঘৰ নং : 215 পাট নং 250 বয়স : 30 লিঙ্গ : মহিলা	HNT1556349 ফটো উপলব্ধ	633 নাম : নূৰজাহান বেগম স্বামীৰ নাম: ৰেজাউল কৰিম ঘৰ নং : 216 বয়স : 22 লিঙ্গ : মহিলা	KGU0048298 ফটো উপলব্ধ
634 নাম : ৰেজাউল কৰিম পিতাৰ নাম: ইমান হুছেইন ঘৰ নং : 216 বয়স : 21 লিঙ্গ : পুৰুষ	KGU0048306 ফটো উপলব্ধ	635 নাম : ইমান হুছাইন পিতাৰ নাম: আফজাল হক ঘৰ নং : 216 পাট নং 250 বয়স : 50 লিঙ্গ : পুৰুষ	HNT4437698 ফটো উপলব্ধ	636 নাম : চাম্পা খাতুন স্বামীৰ নাম: ইমান হুছাইন ঘৰ নং : 216 পাট নং 250 বয়স : 43 লিঙ্গ : মহিলা	HNT4437701 ফটো উপলব্ধ
E2 637 নাম : খোৰছেদ আলী পিতাৰ নাম: আকুল কৰিম ঘৰ নং : 217 বয়স : 76 লিঙ্গ : পুৰুষ	GNK5244188 ফটো উপলব্ধ	638 নাম : জয়নব খাতুন স্বামীৰ নাম: মোকছেদ আলী ঘৰ নং : 217 বয়স : 70 লিঙ্গ : মহিলা	GNK5244199 ফটো উপলব্ধ	639 নাম : ছোফৰা খাতুন পিতাৰ নাম: খোৰছেদ আলী ঘৰ নং : 217 বয়স : 22 লিঙ্গ : মহিলা	KGU0069997 ফটো উপলব্ধ
640 নাম : আবুল বাচ্চা পিতাৰ নাম: আয়নাল হক ঘৰ নং : 221 বয়স : 45 লিঙ্গ : পুৰুষ	BYK1687247 ফটো উপলব্ধ	641 নাম : হালিমা খাতুন স্বামীৰ নাম: আবুল বাচ্চা ঘৰ নং : 221 বয়স : 34 লিঙ্গ : মহিলা	BYK1687190 ফটো উপলব্ধ	S 642 নাম : ইয়াচিন আলী পিতাৰ নাম: ছফি়য়ৰ ৰহমান ঘৰ নং : 222 বয়স : 36 লিঙ্গ : পুৰুষ	BYK1687178 ফটো উপলব্ধ
S 643 নাম : আইনামিত খাতুন স্বামীৰ নাম: ইয়াচিন আলী ঘৰ নং : 222 বয়স : 29 লিঙ্গ : মহিলা	BYK0387357 ফটো উপলব্ধ	S2 644 নাম : পিয়াৰ হুছেদ পিতাৰ নাম: ছফি়য়ৰ ৰহমান ঘৰ নং : 223 বয়স : 46 লিঙ্গ : পুৰুষ	BYK1687156 ফটো উপলব্ধ	S2 645 নাম : নূৰ জাহান বেগম স্বামীৰ নাম: পিয়াৰ হুছেদ ঘৰ নং : 223 বয়স : 38 লিঙ্গ : মহিলা	BYK1687167 ফটো উপলব্ধ
646 নাম : ৰছলদি সেখ পিতাৰ নাম: ইন্সিঙল ঘৰ নং : 224 বয়স : 91 লিঙ্গ : পুৰুষ	HTN0086108 ফটো উপলব্ধ	647 নাম : আবু সামা সেখ পিতাৰ নাম: জয়নাল আবেদিন ঘৰ নং : 224 বয়স : 50 লিঙ্গ : পুৰুষ	BYK1691174 ফটো উপলব্ধ	648 নাম : কৰিমন নেছা স্বামীৰ নাম: আবু সামা সেখ ঘৰ নং : 224 বয়স : 38 লিঙ্গ : মহিলা	BYK1691209 ফটো উপলব্ধ
649 নাম : আব্বাছ আলী সেখ পিতাৰ নাম: আবু সামা সেখ ঘৰ নং : 224 বয়স : 26 লিঙ্গ : পুৰুষ	BYK0451583 ফটো উপলব্ধ	650 নাম : আবিদা বেগম পিতাৰ নাম: আবু সামা সেখ ঘৰ নং : 224 বয়স : 20 লিঙ্গ : মহিলা	KGU0086082 ফটো উপলব্ধ	651 নাম : সাহাতন নেছা স্বামীৰ নাম: ৰছলদি সেখ ঘৰ নং : 224 পাট নং 250 বয়স : 49 লিঙ্গ : মহিলা	HTN0231944 ফটো উপলব্ধ
652 নাম : শহৰ আলী পিতাৰ নাম: ৰছলদি সেখ ঘৰ নং : 224 পাট নং 250 বয়স : 33 লিঙ্গ : পুৰুষ	HTN9140721 ফটো উপলব্ধ	653 নাম : বাহেলা খাতুন স্বামীৰ নাম: শহৰ আলী ঘৰ নং : 224 পাট নং 250 বয়স : 30 লিঙ্গ : মহিলা	HTN0086447 ফটো উপলব্ধ	654 নাম : কাজিমুদ্দিন সেখ পিতাৰ নাম: আবু সামা সেখ ঘৰ নং : 225 বয়স : 31 লিঙ্গ : পুৰুষ	BYK0056929 ফটো উপলব্ধ
655 নাম : আছমা খাতুন স্বামীৰ নাম: কাজিমুদ্দিন সেখ ঘৰ নং : 225 বয়স : 30 লিঙ্গ : মহিলা	BYK0678284 ফটো উপলব্ধ	656 নাম : মজিবন নেছা স্বামীৰ নাম: মতলেব আলী ঘৰ নং : 225 পাট নং 250 বয়স : 44 লিঙ্গ : মহিলা	HTN0302596 ফটো উপলব্ধ	657 নাম : মতলেব আলী পিতাৰ নাম: ৰছলদি সেখ ঘৰ নং : 225 পাট নং 250 বয়স : 38 লিঙ্গ : পুৰুষ	HTN9140889 ফটো উপলব্ধ
658 নাম : ছালেহা খাতুন স্বামীৰ নাম: সাহেব আলী ঘৰ নং : 226 বয়স : 79 লিঙ্গ : মহিলা	HNT6539135 ফটো উপলব্ধ	659 নাম : কাবেজ আলী পিতাৰ নাম: আবু সামা সেখ ঘৰ নং : 226 বয়স : 30 লিঙ্গ : পুৰুষ	BYK0057109 ফটো উপলব্ধ	# 660 নাম : মকিবুল হুছেইন পিতাৰ নাম: মনোৱাৰ হুছেইন ঘৰ নং : 226 ক বয়স : 25 লিঙ্গ : পুৰুষ	HNT0542308 ফটো উপলব্ধ



661 নাম : গফৰ আলী পিতাৰ নাম: বহুলুদি সেখ ঘৰ নং : 226 পাট নং 250 বয়স : 43 লিঙ্গ : পুৰুষ	HTN9140856 ফটো উপলব্ধ	662 নাম : আবিদা খাতুন স্বামীৰ নাম: গফৰ আলী ঘৰ নং : 226 পাট নং 250 বয়স : 31 লিঙ্গ : মহিলা	HTN0086249 ফটো উপলব্ধ	663 নাম : গোলবাৰ হুছাইন পিতাৰ নাম: হবিবৰ বহমান ঘৰ নং : 227 বয়স : 45 লিঙ্গ : পুৰুষ	BYK1691323 ফটো উপলব্ধ
664 নাম : আঞ্জেরা খাতুন স্বামীৰ নাম: গোলবাৰ হুছাইন ঘৰ নং : 227 বয়স : 40 লিঙ্গ : মহিলা	BYK1691334 ফটো উপলব্ধ	665 নাম : বাজাদুল হুছাইন পিতাৰ নাম: গোলবাৰ হুছাইন ঘৰ নং : 227 বয়স : 28 লিঙ্গ : পুৰুষ	BYK0251314 ফটো উপলব্ধ	666 নাম : নুৰেজা বেগম পিতাৰ নাম: গোলবাৰ হুছাইন ঘৰ নং : 227 বয়স : 26 লিঙ্গ : মহিলা	BYK0381384 ফটো উপলব্ধ
667 নাম : ছাহানাচ পাৰবিন পিতাৰ নাম: গোলবাৰ হুছাইন ঘৰ নং : 227 বয়স : 25 লিঙ্গ : মহিলা	BYK0485805 ফটো উপলব্ধ	# 668 নাম : সোনাভান খাতুন পিতাৰ নাম: গোলবাৰ হুছাইন ঘৰ নং : 227 বয়স : 21 লিঙ্গ : মহিলা	KGU0012476 ফটো উপলব্ধ	669 নাম : মনিৰুল হুছাইন পিতাৰ নাম: গোলবাৰ হুছাইন ঘৰ নং : 227 বয়স : 19 লিঙ্গ : পুৰুষ	KGU0101436 ফটো উপলব্ধ
# 670 নাম : মফিদুল ইছলাম পিতাৰ নাম: উচুমুদ্দিন ঘৰ নং : 220 বয়স : 44 লিঙ্গ : পুৰুষ	HTN9137535 ফটো উপলব্ধ	# 671 নাম : ৰূপজান স্বামীৰ নাম: মফি.দুল ইছলাম ঘৰ নং : 220 বয়স : 40 লিঙ্গ : মহিলা	HTN9137546 ফটো উপলব্ধ	672 নাম : নবিৰন নেছা স্বামীৰ নাম: ৰস্তম আলী ঘৰ নং : 228 বয়স : 56 লিঙ্গ : মহিলা	HNT4640782 ফটো উপলব্ধ
673 নাম : সোনা ভান পিতাৰ নাম: ৰস্তম আলী ঘৰ নং : 228 বয়স : 41 লিঙ্গ : মহিলা	BYK1969914 ফটো উপলব্ধ	674 নাম : ৰূপচান আলী পিতাৰ নাম: হাতেম আলী ঘৰ নং : 228 বয়স : 41 লিঙ্গ : পুৰুষ	HNT0529214 ফটো উপলব্ধ	675 নাম : মুছা হক আলী পিতাৰ নাম: ৰস্তম আলী ঘৰ নং : 228 বয়স : 34 লিঙ্গ : পুৰুষ	HNT1556474 ফটো উপলব্ধ
676 নাম : হামিদা খাতুন স্বামীৰ নাম: ৰূপচান আলী ঘৰ নং : 228 বয়স : 27 লিঙ্গ : মহিলা	HNT0321604 ফটো উপলব্ধ	677 নাম : আমিনা খাতুন স্বামীৰ নাম: ৰবিয়াল হক ঘৰ নং : 228 বয়স : 23 লিঙ্গ : মহিলা	BYK1148659 ফটো উপলব্ধ	S2 678 নাম : ৰহিমা খাতুন পিতাৰ নাম: বাৰ্শেক আলী ঘৰ নং : 228 বয়স : 22 লিঙ্গ : মহিলা	BYK2009355 ফটো উপলব্ধ
S 679 নাম : আব্দুল আজিজ পিতাৰ নাম: আবু বক্কৰ ছিদ্দিক ঘৰ নং : 229 বয়স : 64 লিঙ্গ : পুৰুষ	BYK1734629 ফটো উপলব্ধ	S 680 নাম : হালিমা খাতুন স্বামীৰ নাম: আব্দুল আজিজ ঘৰ নং : 229 বয়স : 58 লিঙ্গ : মহিলা	BYK1734630 ফটো উপলব্ধ	681 নাম : মুছা মিয়া পিতাৰ নাম: জাফৰ আলী ঘৰ নং : 229 বয়স : 45 লিঙ্গ : পুৰুষ	HNT4640533 ফটো উপলব্ধ
682 নাম : ৰফিকুল ইছলাম পিতাৰ নাম: মুন্নাত আলী ঘৰ নং : 229 বয়স : 26 লিঙ্গ : পুৰুষ	BYK1952910 ফটো উপলব্ধ	683 নাম : আছমত আলী পিতাৰ নাম: মুন্নাত আলী ঘৰ নং : 229 বয়স : 23 লিঙ্গ : মহিলা	BYK1952738 ফটো উপলব্ধ	684 নাম : আব্দুল হুছেইন পিতাৰ নাম: মুন্নাত আলী ঘৰ নং : 229 বয়স : 23 লিঙ্গ : পুৰুষ	BYK1952845 ফটো উপলব্ধ
S 685 নাম : ৰেচমিনা খাতুন পিতাৰ নাম: আব্দুল আজিজ ঘৰ নং : 229 বয়স : 20 লিঙ্গ : মহিলা	KGU0087106 ফটো উপলব্ধ	686 নাম : আজমত আলী পিতাৰ নাম: ময়েজুদ্দিন ঘৰ নং : 230 বয়স : 47 লিঙ্গ : পুৰুষ	HPS1670515 ফটো উপলব্ধ	687 নাম : ৰবিচান মিয়া পিতাৰ নাম: হাবান আলী ঘৰ নং : 230 বয়স : 42 লিঙ্গ : পুৰুষ	HNT2935560 ফটো উপলব্ধ
688 নাম : আলী হাইদৰ পিতাৰ নাম: আব্দুল আজিজ ঘৰ নং : 230 বয়স : 38 লিঙ্গ : পুৰুষ	BYK1734652 ফটো উপলব্ধ	689 নাম : আবিদা খাতুন স্বামীৰ নাম: ৰবিচান মিয়া ঘৰ নং : 230 বয়স : 33 লিঙ্গ : মহিলা	HNT2938605 ফটো উপলব্ধ	690 নাম : ৰহিমা খাতুন পিতাৰ নাম: ৰবিচান মিয়া ঘৰ নং : 230 বয়স : 23 লিঙ্গ : মহিলা	KGU0056408 ফটো উপলব্ধ



691 নাম : বাশিদা খাতুন স্বামীৰ নাম: আলী হাইদৰ ঘৰ নং : 230 বয়স : 21 লিঙ্গ : মহিলা	KGU0087114 ফটো উপলব্ধ	692 নাম : জেছমিনা খাতুন পিতাৰ নাম: আজমত আলী ঘৰ নং : 230 বয়স : 21 লিঙ্গ : মহিলা	BYK2042638 ফটো উপলব্ধ	693 নাম : কমেলা খাতুন পিতাৰ নাম: ৰবিচান মিয়া ঘৰ নং : 230 বয়স : 20 লিঙ্গ : মহিলা	KGU0034819 ফটো উপলব্ধ
694 নাম : মুজাম্মেল মিয়া পিতাৰ নাম: জাফৰ আলী ঘৰ নং : 231 বয়স : 42 লিঙ্গ : পুৰুষ	HNT4640555 ফটো উপলব্ধ	S 695 নাম : হাকিম আলী পিতাৰ নাম: আব্দুল আজিজ ঘৰ নং : 231 বয়স : 40 লিঙ্গ : পুৰুষ	BYK1734641 ফটো উপলব্ধ	696 নাম : ছামছুন নেহাৰ স্বামীৰ নাম: মহম্মদ আলী ঘৰ নং : 231 বয়স : 28 লিঙ্গ : মহিলা	HPS0242644 ফটো উপলব্ধ
697 নাম : ছাদেক আলী পিতাৰ নাম: চাত্তাৰ আলী ঘৰ নং : 231 বয়স : 21 লিঙ্গ : পুৰুষ	KGU0101501 ফটো উপলব্ধ	698 নাম : চাহাৰ ভানু স্বামীৰ নাম: চাত্তাৰ আলী ঘৰ নং : 232 বয়স : 46 লিঙ্গ : মহিলা	HPS1670548 ফটো উপলব্ধ	699 নাম : চাত্তাৰ আলী পিতাৰ নাম: ময়েজুদ্দিন ঘৰ নং : 232 বয়স : 44 লিঙ্গ : পুৰুষ	HPS1670526 ফটো উপলব্ধ
700 নাম : মোহম্মদ আলী পিতাৰ নাম: ময়েজুদ্দিন আলি ঘৰ নং : 232 বয়স : 41 লিঙ্গ : পুৰুষ	HPS1670559 ফটো উপলব্ধ	701 নাম : জয় তাৰা খাতুন স্বামীৰ নাম: জামাল উদ্দিন ঘৰ নং : 232 পাট নং 250 বয়স : 32 লিঙ্গ : মহিলা	HNT0613133 ফটো উপলব্ধ	702 নাম : জামাল উদ্দিন পিতাৰ নাম: আয়না হক ঘৰ নং : 232 পাট নং 250 বয়স : 31 লিঙ্গ : পুৰুষ	HNT4542045 ফটো উপলব্ধ
703 নাম : ছোমেৰ আলী পিতাৰ নাম: জাফৰ আলী ঘৰ নং : 233 বয়স : 33 লিঙ্গ : পুৰুষ	HNT4641230 ফটো উপলব্ধ	704 নাম : আনজিৰা খাতুন স্বামীৰ নাম: ছোমেৰ আলী ঘৰ নং : 233 বয়স : 26 লিঙ্গ : মহিলা	HNT0275685 ফটো উপলব্ধ	705 নাম : জমিৰন নেহা স্বামীৰ নাম: জাফৰ আলী ঘৰ নং : 234 বয়স : 61 লিঙ্গ : মহিলা	HNT4640522 ফটো উপলব্ধ
706 নাম : ছাণিদল ইছলাম পিতাৰ নাম: জাফৰ আলী ঘৰ নং : 234 বয়স : 24 লিঙ্গ : পুৰুষ	HNT0574715 ফটো উপলব্ধ	707 নাম : বায়লা খাতুন পিতাৰ নাম: জাফৰ আলী ঘৰ নং : 234 বয়স : 22 লিঙ্গ : মহিলা	BYK2037661 ফটো উপলব্ধ	708 নাম : মাজি দল হক পিতাৰ নাম: ময়েজুদ্দিন আলী ঘৰ নং : 235 বয়স : 25 লিঙ্গ : পুৰুষ	HPS0243741 ফটো উপলব্ধ
709 নাম : ছাইদল ইছলাম পিতাৰ নাম: মহিনৰ আলী ঘৰ নং : 236 বয়স : 25 লিঙ্গ : পুৰুষ	BYK2013159 ফটো উপলব্ধ	710 নাম : ছানিদল ইছলাম পিতাৰ নাম: মহিনৰ ইছলাম ঘৰ নং : 236 বয়স : 22 লিঙ্গ : পুৰুষ	KGU0098905 ফটো উপলব্ধ	711 নাম : মহিনৰ ইছলাম পিতাৰ নাম: কুদ্দুছ আলী ঘৰ নং : 236 পাট নং 250 বয়স : 50 লিঙ্গ : পুৰুষ	HPS1606980 ফটো উপলব্ধ
712 নাম : ছকিনা খাতুন স্বামীৰ নাম: মহিনৰ ইছলাম ঘৰ নং : 236 পাট নং 250 বয়স : 44 লিঙ্গ : মহিলা	HPS1606991 ফটো উপলব্ধ	713 নাম : দুল্লু মিঞা পিতাৰ নাম: মোনাছেৰ আলী ঘৰ নং : 237 বয়স : 57 লিঙ্গ : পুৰুষ	HNT4534912 ফটো উপলব্ধ	714 নাম : ফজিলা খাতুন স্বামীৰ নাম: দুল্লু মিঞা ঘৰ নং : 237 বয়স : 51 লিঙ্গ : মহিলা	HNT4534923 ফটো উপলব্ধ
715 নাম : জাহানাৰা খাতুন স্বামীৰ নাম: ছাইদুৰ ৰহমান ঘৰ নং : 237 বয়স : 41 লিঙ্গ : মহিলা	HNT0006746 ফটো উপলব্ধ	716 নাম : ফয়জাল হক পিতাৰ নাম: দুল্লু মিয়া ঘৰ নং : 238 বয়স : 30 লিঙ্গ : পুৰুষ	HNT0187328 ফটো উপলব্ধ	717 নাম : অমৰ আলী পিতাৰ নাম: জাফৰ আলী ঘৰ নং : 238 বয়স : 29 লিঙ্গ : পুৰুষ	HNT0012528 ফটো উপলব্ধ
718 নাম : ছাৰমিনা পাৰবিনু স্বামীৰ নাম: অমৰ আলী ঘৰ নং : 238 বয়স : 28 লিঙ্গ : মহিলা	HNT0584318 ফটো উপলব্ধ	719 নাম : আব্দুল হান্নান পিতাৰ নাম: আব্দুল হাকিম ঘৰ নং : 238 বয়স : 26 লিঙ্গ : পুৰুষ	BYK0589440 ফটো উপলব্ধ	720 নাম : মুজাহাৰ আলী পিতাৰ নাম: জাফৰ আলী ঘৰ নং : 239 বয়স : 35 লিঙ্গ : পুৰুষ	HNT4641285 ফটো উপলব্ধ

721 নাম : হানিফ আলী পিতাৰ নাম: ছকমান আলী ঘৰ নং : 239 বয়স : 32 লিঙ্গ : পুৰুষ	BYK1691743 ফটো উপলব্ধ	722 নাম : হাবিজা খাতুন স্বামীৰ নাম: ছাহেব আলী ঘৰ নং : 239 বয়স : 31 লিঙ্গ : মহিলা	HNT1568543 ফটো উপলব্ধ	# 723 নাম : আমিনা খাতুন স্বামীৰ নাম: মুজাহীৰ আলী ঘৰ নং : 239 বয়স : 30 লিঙ্গ : মহিলা	HNT0275776 ফটো উপলব্ধ
724 নাম : আজিবৰ বহমান পিতাৰ নাম: আনোৱাৰ হুছেইন ঘৰ নং : 239 বয়স : 27 লিঙ্গ : পুৰুষ	HNT0237420 ফটো উপলব্ধ	# 725 নাম : নুৰজাহান বিবি স্বামীৰ নাম: হাতেম আলী ঘৰ নং : 240 বয়স : 71 লিঙ্গ : মহিলা	HNT4336258 ফটো উপলব্ধ	# 726 নাম : ছোৰহাব আলী পিতাৰ নাম: জয়নাল আবদিন ঘৰ নং : 240 বয়স : 65 লিঙ্গ : পুৰুষ	HNT7039534 ফটো উপলব্ধ
727 নাম : বহিমা খাতুন স্বামীৰ নাম: ছোৰহাব আলী ঘৰ নং : 240 বয়স : 60 লিঙ্গ : মহিলা	HNT7039545 ফটো উপলব্ধ	728 নাম : ইন্নছ আলী পিতাৰ নাম: হাতেম আলী ঘৰ নং : 240 বয়স : 36 লিঙ্গ : পুৰুষ	HNT4336269 ফটো উপলব্ধ	729 নাম : কিনাৰ আলী পিতাৰ নাম: ছোৰহাব আলী ঘৰ নং : 240 বয়স : 30 লিঙ্গ : পুৰুষ	KGU0086421 ফটো উপলব্ধ
730 নাম : আছফুল নেছা স্বামীৰ নাম: কিনাৰ আলী ঘৰ নং : 240 বয়স : 26 লিঙ্গ : মহিলা	KGU0071571 ফটো উপলব্ধ	731 নাম : ইয়াছমিনা বেগম স্বামীৰ নাম: ইন্নছ আলী ঘৰ নং : 240 বয়স : 25 লিঙ্গ : মহিলা	HNT0410274 ফটো উপলব্ধ	732 নাম : ছানিদুল ইছলাম পিতাৰ নাম: ছোৰহাব আলী ঘৰ নং : 240 বয়স : 24 লিঙ্গ : পুৰুষ	HNT1171867 ফটো উপলব্ধ
733 নাম : কদম আলী পিতাৰ নাম: সন্তোষ আলী ঘৰ নং : 241 বয়স : 49 লিঙ্গ : পুৰুষ	HNT4640748 ফটো উপলব্ধ	E 734 নাম : কদভান নেছা স্বামীৰ নাম: কদম আলী ঘৰ নং : 241 বয়স : 45 লিঙ্গ : মহিলা	HPS1660497 ফটো উপলব্ধ	735 নাম : আব্বাচ আলী পিতাৰ নাম: হাতেম আলী ঘৰ নং : 241 বয়স : 34 লিঙ্গ : পুৰুষ	HNT4336270 ফটো উপলব্ধ
736 নাম : ছাবিনা খাতুন স্বামীৰ নাম: আব্বাছ আলী ঘৰ নং : 241 বয়স : 23 লিঙ্গ : মহিলা	KGU0048108 ফটো উপলব্ধ	737 নাম : আনোৱাৰা খাতুন স্বামীৰ নাম: হাছিম আলী ঘৰ নং : 243 বয়স : 34 লিঙ্গ : মহিলা	KGU0032730 ফটো উপলব্ধ	738 নাম : ছফিয়া খাতুন পিতাৰ নাম: আবুল হুছেইন খান ঘৰ নং : 244 বয়স : 24 লিঙ্গ : মহিলা	GNK0410134 ফটো উপলব্ধ
739 নাম : আব্দুল মজিত মণ্ডল পিতাৰ নাম: বসুল ঘৰ নং : 250 বয়স : 41 লিঙ্গ : পুৰুষ	HNT2035907 ফটো উপলব্ধ	740 নাম : আছিয়া খাতুন স্বামীৰ নাম: আব্দুল মজিত মণ্ডল ঘৰ নং : 250 বয়স : 37 লিঙ্গ : মহিলা	HNT2045536 ফটো উপলব্ধ	741 নাম : আছমত আলী পিতাৰ নাম: আব্দুল মজিদ মণ্ডল ঘৰ নং : 250 বয়স : 22 লিঙ্গ : পুৰুষ	KGU0085043 ফটো উপলব্ধ
742 নাম : অসিনা বেগম স্বামীৰ নাম: তাহজ্জদিন সেখ ঘৰ নং : 250 ক বয়স : 28 লিঙ্গ : মহিলা	BYK0515148 ফটো উপলব্ধ	743 নাম : সাহেব আলী পিতাৰ নাম: আয়নাল হক ঘৰ নং : 254 বয়স : 43 লিঙ্গ : পুৰুষ	HNT4534821 ফটো উপলব্ধ	744 নাম : বহিমা খাতুন স্বামীৰ নাম: সাহেব আলী ঘৰ নং : 254 বয়স : 38 লিঙ্গ : মহিলা	HNT4534832 ফটো উপলব্ধ
745 নাম : শাহিদা পাৰবিন পিতাৰ নাম: সাহেব আলী ঘৰ নং : 254 বয়স : 22 লিঙ্গ : মহিলা	EHZ0078998 ফটো উপলব্ধ	746 নাম : বহিম বাদশ্বাহ পিতাৰ নাম: সাহেব আলী ঘৰ নং : 254 বয়স : 20 লিঙ্গ : পুৰুষ	EHZ0079004 ফটো উপলব্ধ	# 747 নাম : শ্বৰিফ উদ্দিন পিতাৰ নাম: ফকিৰ চান ঘৰ নং : 255 বয়স : 50 লিঙ্গ : পুৰুষ	HNT4541019 ফটো উপলব্ধ
# 748 নাম : হাছনা খাতুন স্বামীৰ নাম: শ্বৰিফ উদ্দিন ঘৰ নং : 255 বয়স : 33 লিঙ্গ : মহিলা	HNT4542216 ফটো উপলব্ধ	749 নাম : মহঃ ইমান হুছেইন পিতাৰ নাম: ফৈয়েজ উদ্দিন ঘৰ নং : 258 বয়স : 60 লিঙ্গ : পুৰুষ	HNT4635170 ফটো উপলব্ধ	750 নাম : মনোৱাৰা খাতুন স্বামীৰ নাম: ইমান হুছেইন ঘৰ নং : 258 বয়স : 53 লিঙ্গ : মহিলা	HNT4635181 ফটো উপলব্ধ

751 নাম : মনোৱাৰ হুছেইন পিতাৰ নাম: ইমান হুছেইন ঘৰ নং : 258 বয়স : 24 লিঙ্গ : পুৰুষ	HNT0578153 ফটো উপলব্ধ	752 নাম : ফতেমা বেগম পিতাৰ নাম: ইমান হুছেইন ঘৰ নং : 258 বয়স : 23 লিঙ্গ : মহিলা	HNT0583682 ফটো উপলব্ধ	# 753 নাম : আমোদ আলী পিতাৰ নাম: আবুল হোছেন ঘৰ নং : 259 বয়স : 46 লিঙ্গ : পুৰুষ	HNT4635103 ফটো উপলব্ধ
# 754 নাম : ছানোৱাৰা খাতুন স্বামীৰ নাম: আমোদ আলী ঘৰ নং : ২৫৯ বয়স : 40 লিঙ্গ : মহিলা	HNT4635114 ফটো উপলব্ধ	755 নাম : নজিমুদ্দিন পিতাৰ নাম: আঃ হামেদ ঘৰ নং : 260 বয়স : 47 লিঙ্গ : পুৰুষ	HNT3740203 ফটো উপলব্ধ	756 নাম : ছবিয়া খাতুন স্বামীৰ নাম: নজিমুদ্দিন ঘৰ নং : 260 বয়স : 43 লিঙ্গ : মহিলা	HNT3740269 ফটো উপলব্ধ
757 নাম : ছাদাম হুছেইন পিতাৰ নাম: নজিম উদ্দিন ঘৰ নং : 260 বয়স : 28 লিঙ্গ : পুৰুষ	HNT0486316 ফটো উপলব্ধ	# 758 নাম : উম্মো কুমছুম পিতাৰ নাম: নজিম উদ্দিন ঘৰ নং : 260 বয়স : 21 লিঙ্গ : মহিলা	KGU0115238 ফটো উপলব্ধ	# 759 নাম : জয়নাল আদীন পিতাৰ নাম: খোৰশেদ আলী ঘৰ নং : ২৬১ বয়স : 44 লিঙ্গ : পুৰুষ	HNT4639672 ফটো উপলব্ধ
# 760 নাম : তছিবন নেছা স্বামীৰ নাম: জয়নাল আদীন ঘৰ নং : ২৬১ বয়স : 41 লিঙ্গ : মহিলা	HNT4639683 ফটো উপলব্ধ	# 761 নাম : তছলিম উদ্দিন শেখ পিতাৰ নাম: জয়নাল আদীন ঘৰ নং : ২৬১ বয়স : 25 লিঙ্গ : পুৰুষ	HNT0574608 ফটো উপলব্ধ	762 নাম : জাহানাৰা খাতুন স্বামীৰ নাম: তসলিম উদ্দিন সেখ ঘৰ নং : 261 বয়স : 22 লিঙ্গ : মহিলা	KGU0125229 ফটো উপলব্ধ
763 নাম : ছাইদুল ইছলাম পিতাৰ নাম: সাহাৰ আলী ঘৰ নং : 262 বয়স : 34 লিঙ্গ : পুৰুষ	HNT4337024 ফটো উপলব্ধ	# 764 নাম : আমজাদ আলী পিতাৰ নাম: আবুল হুছেইন ঘৰ নং : 262 বয়স : 31 লিঙ্গ : পুৰুষ	HNT4641478 ফটো উপলব্ধ	# 765 নাম : সোনেকা খাতুন স্বামীৰ নাম: আমজাদ আলী ঘৰ নং : 262 বয়স : 29 লিঙ্গ : মহিলা	HNT0575118 ফটো উপলব্ধ
766 নাম : ছাবিনা ইয়াচমিন স্বামীৰ নাম: ছাইদুল ইছলাম ঘৰ নং : 262 বয়স : 27 লিঙ্গ : মহিলা	HNT0129189 ফটো উপলব্ধ	767 নাম : কাশেম আলী পিতাৰ নাম: আমজাদ আলী ঘৰ নং : 263 বয়স : 57 লিঙ্গ : পুৰুষ	HNT4536805 ফটো উপলব্ধ	768 নাম : কমলা খাতুন স্বামীৰ নাম: কাশেম আলী ঘৰ নং : 263 বয়স : 55 লিঙ্গ : মহিলা	HNT4536816 ফটো উপলব্ধ
769 নাম : লালচান আলী পিতাৰ নাম: কাশেম আলী ঘৰ নং : 263 বয়স : 30 লিঙ্গ : পুৰুষ	HNT4542090 ফটো উপলব্ধ	770 নাম : বেছমিনা চলতানা স্বামীৰ নাম: লালচান আলী ঘৰ নং : 263 বয়স : 29 লিঙ্গ : মহিলা	HNT0297077 ফটো উপলব্ধ	771 নাম : খোদেজা বেগম স্বামীৰ নাম: গোলাম হোছেন ঘৰ নং : 264 বয়স : 68 লিঙ্গ : মহিলা	HNT4540652 ফটো উপলব্ধ
772 নাম : গোলাম হোছেন পিতাৰ নাম: আবুল হোছেন ঘৰ নং : 264 বয়স : 63 লিঙ্গ : পুৰুষ	HNT4540641 ফটো উপলব্ধ	773 নাম : সহিদুল ইছলাম পিতাৰ নাম: উচুমুদ্দিন ঘৰ নং : 264 বয়স : 42 লিঙ্গ : পুৰুষ	HTN9137557 ফটো উপলব্ধ	774 নাম : আলম সেখ পিতাৰ নাম: ফজল সেখ ঘৰ নং : 264 বয়স : 40 লিঙ্গ : পুৰুষ	HNT4534616 ফটো উপলব্ধ
775 নাম : মৰিয়ম খাতুন স্বামীৰ নাম: সহিদুল ইছলাম ঘৰ নং : 264 বয়স : 37 লিঙ্গ : মহিলা	HTN0323436 ফটো উপলব্ধ	776 নাম : শোনেকা খাতুন স্বামীৰ নাম: আলম সেখ ঘৰ নং : 264 বয়স : 33 লিঙ্গ : মহিলা	HNT4542647 ফটো উপলব্ধ	777 নাম : জিয়াৰুল হক পিতাৰ নাম: গোলাম হোছেন ঘৰ নং : 264 বয়স : 32 লিঙ্গ : পুৰুষ	HNT4542396 ফটো উপলব্ধ
778 নাম : মালেকা খাতুন স্বামীৰ নাম: জিয়াৰুল হক ঘৰ নং : 264 বয়স : 32 লিঙ্গ : মহিলা	HNT0593483 ফটো উপলব্ধ	779 নাম : নূৰ জাহান নেছা স্বামীৰ নাম: জিয়াৰুল হক ঘৰ নং : 264 বয়স : 31 লিঙ্গ : মহিলা	HNT0218438 ফটো উপলব্ধ	# 780 নাম : হালিমা খাতুন স্বামীৰ নাম: অচোৰ উদ্দিন আলী ঘৰ নং : 264 বয়স : 30 লিঙ্গ : মহিলা	HNT0218446 ফটো উপলব্ধ



781

BYK0340240

নাম : ফিৰজা বেগম
স্বামীৰ নাম : মাকিবুৰ বহমান
ঘৰ নং : 264
বয়স : 27 লিঙ্গ : মহিলা

ফটো উপলব্ধ



# 782	BYK0489138
নাম : আমিনুৰ ইছলাম পিতাৰ নাম : ইদ্রীছ আলী ঘৰ নং : 223 বয়স : 24 লিঙ্গ : পুৰুষ	ফটো উপলব্ধ

# 783	BYK0391052
নাম : মনজিলা বেগম পিতাৰ নাম : মজাহাৰ আলী ঘৰ নং : 304 বয়স : 27 লিঙ্গ : মহিলা	ফটো উপলব্ধ

# 784	BYK0610337
নাম : ফাৰহানা খাতুন পিতাৰ নাম : কদম আলী ঘৰ নং : 307 পাট নং 253 বয়স : 25 লিঙ্গ : মহিলা	ফটো উপলব্ধ

# 785	BYK0017746
নাম : আজিজুৰ ৰহমান পিতাৰ নাম : কাশেম আলী ঘৰ নং : 351 বয়স : 31 লিঙ্গ : পুৰুষ	ফটো উপলব্ধ



786	1	KGU0170043	ফটো উপলব্ধ	নাম : সেখ হাছিনা বেগম পিতাৰ নাম: আব্দুল হাसेম ঘৰ নং : 174 খ বয়স : 18 লিঙ্গ : মহিলা	787	1	KGU0170050	ফটো উপলব্ধ	নাম : বিয়াজুল হুছেইন পিতাৰ নাম: হাফিজুল হুছেইন ঘৰ নং : 160 বয়স : 19 লিঙ্গ : পুৰুষ	788	1	KGU0170951	ফটো উপলব্ধ	নাম : তহিদৰ বহমান পিতাৰ নাম: জয়নাল আদীন ঘৰ নং : 261 বয়স : 19 লিঙ্গ : পুৰুষ
789	1	KGU0171199	ফটো উপলব্ধ	নাম : ছাহিনা বেগম স্বামীৰ নাম: আজমিৰ দেৱান ঘৰ নং : 315 বয়স : 19 লিঙ্গ : মহিলা	790	1	KGU0171207	ফটো উপলব্ধ	নাম : নুৰ আলম দেৱান পিতাৰ নাম: হজৰত আলী ঘৰ নং : 315 বয়স : 19 লিঙ্গ : পুৰুষ	791	1	KGU0171165	ফটো উপলব্ধ	নাম : চাহিদ আনোৱাৰ পিতাৰ নাম: নাজিৰ হুছেইন ঘৰ নং : 340 বয়স : 18 লিঙ্গ : পুৰুষ
792	1	KGU0172080	ফটো উপলব্ধ	নাম : বাহাৰুল ইছলাম পিতাৰ নাম: মতিয়ৰ বহমান ঘৰ নং : 321 খ বয়স : 18 লিঙ্গ : পুৰুষ	793	1	KGU0176602	ফটো উপলব্ধ	নাম : আমিৰুল ইছলাম পিতাৰ নাম: মফিজুল ইছলাম ঘৰ নং : 302 বয়স : 19 লিঙ্গ : পুৰুষ	794	1	KGU0213462	ফটো উপলব্ধ	নাম : উম্মো কৰিনা পিতাৰ নাম: কুতুব উদ্দিন সেখ ঘৰ নং : 321 খ বয়স : 18 লিঙ্গ : মহিলা
795	1	KGU0213538	ফটো উপলব্ধ	নাম : লুনাফা বেগম পিতাৰ নাম: হুছেইন আলী ঘৰ নং : 316 বয়স : 18 লিঙ্গ : মহিলা	796	1	KGU0214452	ফটো উপলব্ধ	নাম : মজিৰন নেছা পিতাৰ নাম: আব্দুল মজিদ মণ্ডল ঘৰ নং : 250 বয়স : 18 লিঙ্গ : মহিলা	797	1	KGU0214502	ফটো উপলব্ধ	নাম : আশ্ৰাফুল ইছলাম পিতাৰ নাম: আজিবৰ বহমান ঘৰ নং : 151 বয়স : 18 লিঙ্গ : পুৰুষ
798	1	KGU0214890	ফটো উপলব্ধ	নাম : আব বক্কৰ পিতাৰ নাম: মুন্নাত আলী ঘৰ নং : 218 বয়স : 19 লিঙ্গ : পুৰুষ	799	1	KGU0215566	ফটো উপলব্ধ	নাম : জিয়াৰুল হক পিতাৰ নাম: আব্দুল বাতেন ঘৰ নং : 175 বয়স : 19 লিঙ্গ : পুৰুষ	800	1	KGU0215574	ফটো উপলব্ধ	নাম : ইলিয়াছ আলী পিতাৰ নাম: আমোদ আলী ঘৰ নং : 259 বয়স : 19 লিঙ্গ : পুৰুষ
801	1	KGU0215632	ফটো উপলব্ধ	নাম : ছানিদুল ইছলাম পিতাৰ নাম: আমোদ আলী ঘৰ নং : 259 বয়স : 18 লিঙ্গ : পুৰুষ	802	1	KGU0215681	ফটো উপলব্ধ	নাম : আজিনৰ ইছলাম পিতাৰ নাম: আব্দুল বাহিম ঘৰ নং : 174 বয়স : 18 লিঙ্গ : পুৰুষ	803	1	KGU0216069	ফটো উপলব্ধ	নাম : হাছনাৰা বেগম পিতাৰ নাম: হাকিম আলী ঘৰ নং : 333 বয়স : 18 লিঙ্গ : মহিলা
804	1	KGU0222323	ফটো উপলব্ধ	নাম : বেবিনা ইয়াছমিন স্বামীৰ নাম: নোওচৰ আলী ঘৰ নং : 141 বয়স : 20 লিঙ্গ : মহিলা	805	1	DBG0619387	ফটো উপলব্ধ	নাম : জেছমিনা খাতুন পিতাৰ নাম: জমৈৰ আলী ঘৰ নং : 124 বয়স : 25 লিঙ্গ : মহিলা	806	1	BYK0460873	ফটো উপলব্ধ	নাম : বেছমিনা বেগম স্বামীৰ নাম: ছফিকুল ইছলাম ঘৰ নং : 174 বয়স : 26 লিঙ্গ : মহিলা
807	1	KGU0048280	ফটো উপলব্ধ	নাম : ছাহানুৰ ইছলাম পিতাৰ নাম: আব্দুল বাহিম ঘৰ নং : 174 বয়স : 21 লিঙ্গ : পুৰুষ	808	1	KDH0388785	ফটো উপলব্ধ	নাম : আমিনা খাতুন পিতাৰ নাম: কাশিম আলী ঘৰ নং : 294 ক বয়স : 26 লিঙ্গ : মহিলা	809	1	BYK2022937	ফটো উপলব্ধ	নাম : চুলতানা বেগম পিতাৰ নাম: জাহাঙ্গীৰ আলী ঘৰ নং : 355 বয়স : 21 লিঙ্গ : মহিলা



810	1	KGU0227413	ফটো উপলব্ধ	নাম : হাছেইন আলী পিতাৰ নাম: মফিদুল আলী ঘৰ নং : ১৭০ বয়স : 20 লিঙ্গ : পুৰুষ	811	1	KGU0227512	ফটো উপলব্ধ	নাম : হাছেইন আলী পিতাৰ নাম: মফিদুল আলী ঘৰ নং : ১৭০ বয়স : 18 লিঙ্গ : পুৰুষ	812	1	KGU0227603	ফটো উপলব্ধ	নাম : চুৰত জামাল আলী পিতাৰ নাম: ছোৰহাব আলী ঘৰ নং : ৩৫৬ বয়স : 34 লিঙ্গ : পুৰুষ
813	1	KGU0227827	ফটো উপলব্ধ	নাম : ফুলবৰ আলী পিতাৰ নাম: জবেদ আলী ঘৰ নং : ১৫৩ বয়স : 21 লিঙ্গ : পুৰুষ	814	1	EHZ0179093	ফটো উপলব্ধ	নাম : জাহিদা খাতুন পিতাৰ নাম: হাছেইন আলী ঘৰ নং : ১৬৮ ক বয়স : 23 লিঙ্গ : মহিলা	815	1	HTN0326124	ফটো উপলব্ধ	নাম : শাহিদা খাতুন পিতাৰ নাম: বোৰ্শনাই মুন্সী ঘৰ নং : ২৩৯ বয়স : 27 লিঙ্গ : মহিলা
816	1	BYK0476994	ফটো উপলব্ধ	নাম : আজমিৰা বেগম পিতাৰ নাম: আজমত আলী ঘৰ নং : ৩০৫ বয়স : 25 লিঙ্গ : মহিলা	817	1	BYK0058586	ফটো উপলব্ধ	নাম : নাজিৰা বেগম পিতাৰ নাম: ফজিৰুল হক ঘৰ নং : ৩০৮ বয়স : 29 লিঙ্গ : মহিলা	818	1	KGU0228924	ফটো উপলব্ধ	নাম : ইনামুল হক পিতাৰ নাম: বিল্লাল হাছেইন ঘৰ নং : ১৭২ বয়স : 18 লিঙ্গ : পুৰুষ
819	1	KGU0229302	ফটো উপলব্ধ	নাম : জছমত আলী পিতাৰ নাম: মুন্নাত আলী ঘৰ নং : ২১৪ বয়স : 22 লিঙ্গ : পুৰুষ	820	1	HNT0512848	ফটো উপলব্ধ	নাম : মৰ্জিনা খাতুন পিতাৰ নাম: মৰ্জিবৰ বহমান ঘৰ নং : ১৭০ বয়স : 28 লিঙ্গ : মহিলা	821	1	KGU0229633	ফটো উপলব্ধ	নাম : সোনেকা বেগম মাতৃৰ নাম: হামিৰন নেছা ঘৰ নং : ১৪৮ বয়স : 18 লিঙ্গ : মহিলা
822	1	KGU0236547	ফটো উপলব্ধ	নাম : আক্ৰামুল হাছেইন পিতাৰ নাম: বিল্লাল হাছেইন ঘৰ নং : ১৬৪ বয়স : 19 লিঙ্গ : পুৰুষ	823	1	KGU0238592	ফটো উপলব্ধ	নাম : বেষমা বেগম স্বামীৰ নাম: মুছাদ্দিক আহছান ঘৰ নং : 342 বয়স : 19 লিঙ্গ : মহিলা	824	1	KGU0238907	ফটো উপলব্ধ	নাম : কৰিনা ইয়াছমিন পিতাৰ নাম: পিয়াৰ আলী ঘৰ নং : 223 বয়স : 19 লিঙ্গ : মহিলা

ভোটাৰৰ সাৰাংশ

A) ভোটাৰৰ সংখ্যা

	তালিকাৰ প্ৰকাৰ	তালিকাৰ চিনাক্তকৰণ	ভোটাৰৰ সংখ্যা							
			পুৰুষ	মহিলা	৩য় লিঙ্গ	মুঠ				
I	মূল তালিকা	মূল তালিকা	বিশেষ সংশোধন, 2026 চনৰ পূৰ্বৰ 2025 চনৰ মূল তালিকাৰ লগত থকা সংযোজন সমূহ একত্ৰিতকৰণ কৰা তালিকা।				382	403	0	785
II	যোগ তালিকা	পৰিপূৰক 1	বিশেষ সংক্ষিপ্ত সংশোধন, 2026				13	11	0	24
		পৰিপূৰক 2	অনবিচ্ছিন্ন সংশোধন 2026				7	8	0	15
		মুঠ					20	19	0	39
III	বিয়োজন তালিকা	পৰিপূৰক 1	বিশেষ সংক্ষিপ্ত সংশোধন, 2026				73	71	0	144
		পৰিপূৰক 2	অনবিচ্ছিন্ন সংশোধন 2026				27	33	0	60
		মুঠ					100	104	0	204
IV	লিংগ ক্ষেত্ৰত পৰিবৰ্তনৰ বাবে পাৰ্থক্য						0	0	0	0
এই সংশোধনৰ পিছত ভোটাৰ তালিকাত ভোটাৰৰ মুঠ সংখ্যা (I+II-III+IV)			302	318	0	620				

B) শুধৰনীৰ সংখ্যা

তালিকাৰ প্ৰকাৰ	তালিকাৰ চিনাক্তকৰণ	শুধৰনীৰ সংখ্যা
পৰিপূৰক 1	বিশেষ সংক্ষিপ্ত সংশোধন, 2026	47
পৰিপূৰক 2	অনবিচ্ছিন্ন সংশোধন 2026	0
	মুঠ	47

নিৰ্বাচক পঞ্জীয়ন বিষয়াৰ স্বাক্ষৰ

E-মৃত, S-স্থানান্তৰিত/ বাসস্থান পৰিবৰ্তন, R-প্ৰতিলিপি, M-নিখোজ, Q-অযোগ্য