



## ভোটাৰ তালিকা 2026 S03 অসম

বিধানসভা সমষ্টিৰ নম্বৰ, নাম আৰু সংৰক্ষণৰ স্থিতি : 14 - গোৱালপাৰা পূৱ (সাধাৰণ)		খণ্ড নং : 21																			
এই বিধানসভা সমষ্টিত কোন সংসদীয় সমষ্টিৰ অন্তৰ্গত তাৰ নম্বৰ, নাম আৰু সংৰক্ষণ স্থিতি : 2 - ধুবুৰী (সাধাৰণ)																					
<b>1. সংশোধনৰ বিৱৰণ</b>																					
সংশোধনৰ বছৰ	2026	তালিকাৰ চিনাক্তকৰণ																			
ভিত্তি তাৰিখ	01-04-2026	বিশেষ সংশোধন, 2026 চনৰ পূৰ্বৰ 2025 চনৰ মূল তালিকাৰ লগত থকা সংযোজন সমূহ একত্ৰিতকৰণ কৰা তালিকা।																			
সংশোধনৰ প্ৰকাৰ	বিশেষ সংশোধন 2026																				
প্ৰকাশনৰ তাৰিখ	23-03-2026																				
<b>2. খণ্ড আৰু ভোটগ্ৰহন কেন্দ্ৰৰ বিৱৰণ</b>																					
খণ্ডৰ অন্তৰ্গত এলেকা সমূহৰ নম্বৰ আৰু নাম																					
1-১৮৩(৬)গোৱালপাৰা টাউন ওৱাৰ্ড নং ৫		<table border="1" style="width: 100%; border-collapse: collapse;"> <tr> <td>মূল চহৰ/গাওঁ</td> <td>: গোৱালপাৰা টাউন</td> </tr> <tr> <td>ৱাৰ্ড নং</td> <td>: ওৱাৰ্ড নং ৫</td> </tr> <tr> <td>ডাকঘৰ</td> <td>: গোৱালপাৰা</td> </tr> <tr> <td>পুলিচ থানা</td> <td>: গোৱালপাৰা</td> </tr> <tr> <td>ব্লক</td> <td>: গোৱালপাৰা পৌৰসভা</td> </tr> <tr> <td>ৰাজহ চক্ৰ</td> <td>: বালিজানা</td> </tr> <tr> <td>জিলা</td> <td>: গোৱালপাৰা</td> </tr> <tr> <td>পিনকোড</td> <td>: 783101</td> </tr> </table>				মূল চহৰ/গাওঁ	: গোৱালপাৰা টাউন	ৱাৰ্ড নং	: ওৱাৰ্ড নং ৫	ডাকঘৰ	: গোৱালপাৰা	পুলিচ থানা	: গোৱালপাৰা	ব্লক	: গোৱালপাৰা পৌৰসভা	ৰাজহ চক্ৰ	: বালিজানা	জিলা	: গোৱালপাৰা	পিনকোড	: 783101
মূল চহৰ/গাওঁ	: গোৱালপাৰা টাউন																				
ৱাৰ্ড নং	: ওৱাৰ্ড নং ৫																				
ডাকঘৰ	: গোৱালপাৰা																				
পুলিচ থানা	: গোৱালপাৰা																				
ব্লক	: গোৱালপাৰা পৌৰসভা																				
ৰাজহ চক্ৰ	: বালিজানা																				
জিলা	: গোৱালপাৰা																				
পিনকোড	: 783101																				
<b>3. ভোটগ্ৰহন কেন্দ্ৰৰ বিৱৰণ</b>																					
ভোটগ্ৰহন কেন্দ্ৰৰ নম্বৰ আৰু নাম :		ভোটগ্ৰহন কেন্দ্ৰৰ প্ৰকাৰ (পুৰুষ/মহিলা/সাধাৰণ)		সাধাৰন																	
21 - পি আৰ চৰকাৰী বিদ্যালয় উচ্চতৰ মাধ্যমিক বিদ্যালয় (দক্ষিণফাল)		খণ্ডৰ অন্তৰ্গত সহায়ক ভোটগ্ৰহন কেন্দ্ৰ সংখ্যা :		0																	
ভোটগ্ৰহন কেন্দ্ৰৰ ঠিকনা :																					
পি আৰ চৰকাৰী উচ্চতৰ মাধ্যমিক বিদ্যালয়, পশ্চিমফাল, গাওঁ- গোৱালপাৰা টাউন ওৱাৰ্ড নং ৫, ডাকঘৰ-গোৱালপাৰা, থানা- গোৱালপাৰা, জিলা-গোৱালপাৰা, পিন- ৭৮৩১০১																					
<b>4. ভোটাৰৰ সংখ্যা</b>																					
আৰম্ভনি ক্ৰমিক নং	শেষ ক্ৰমিক নং	মুঠ ভোটাৰ																			
		পুৰুষ	মহিলা	৩য় লিঙ্গ	মুঠ																
1	657	286	332	0	618																

নিৰ্বাচক পঞ্জীয়ন বিষয়াৰ স্বাক্ষৰ

Nazri Naksha

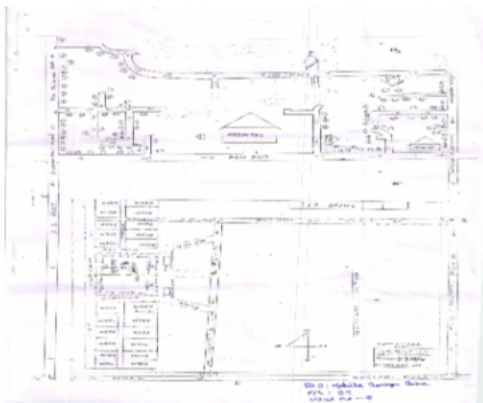

Google Map View



Polling Station Building Front View



ভোটগ্ৰহন কেন্দ্ৰৰ সন্মুখৰ দৃশ্য



Cad View

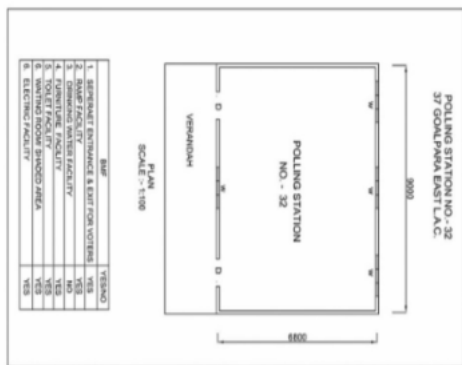

Key MAP View

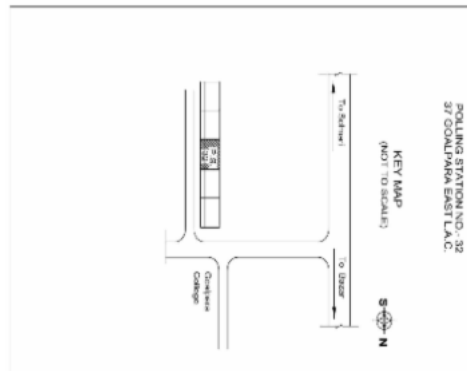



1 নাম : অনীতা ৰয় স্বামীৰ নাম: গোবিন্দ ৰয় ঘৰ নং : 00 বয়স : 38 লিঙ্গ : মহিলা	BYK1955236 ফটো উপলব্ধ	2 নাম : পিয়ুষ সাহা পিতাৰ নাম: বিশ্বজিত সাহা বিশ্বজিত সাহা ঘৰ নং : 1 নো কলোনি বয়স : 21 লিঙ্গ : পুৰুষ	KGU0021295 ফটো উপলব্ধ	3 নাম : প্ৰিয়া সাহা সাহা পিতাৰ নাম: পৰিমল সাহা ঘৰ নং : 1 নো কলোনি বয়স : 21 লিঙ্গ : মহিলা	KGU0060418 ফটো উপলব্ধ
4 নাম : সুৰজ সত্ৰধৰ পিতাৰ নাম: সৰ্বল সত্ৰধৰ ঘৰ নং : 1 নো কলোনি বয়স : 21 লিঙ্গ : পুৰুষ	KGU0060426 ফটো উপলব্ধ	5 নাম : কালাবতি চৌধৰী স্বামীৰ নাম: ভগবতী চৌধৰী ঘৰ নং : ২০২ বয়স : 67 লিঙ্গ : মহিলা	BYK2434697 ফটো উপলব্ধ	S 6 নাম : বীনা চৌধৰী পিতাৰ নাম: ভগবতী চৌধৰী ঘৰ নং : ২০২ বয়স : 41 লিঙ্গ : মহিলা	BYK2434711 ফটো উপলব্ধ
7 নাম : ৰামাশংকৰ চৌধৰী পিতাৰ নাম: ভগবতী চৌধৰী ঘৰ নং : ২০৩ বয়স : 40 লিঙ্গ : পুৰুষ	BYK2434700 ফটো উপলব্ধ	8 নাম : মঙ্গল চৌধৰী পিতাৰ নাম: ভগবতী চৌধৰী ঘৰ নং : ২০৩ বয়স : 38 লিঙ্গ : পুৰুষ	BYK0081067 ফটো উপলব্ধ	9 নাম : সুখ ৰাজিয়া চৌধৰী স্বামীৰ নাম: চুনি লাল চৌধৰী ঘৰ নং : ২০৩ বয়স : 87 লিঙ্গ : মহিলা	BYK2434744 ফটো উপলব্ধ
10 নাম : গনেশ চৌধৰী পিতাৰ নাম: চুনিলাল চৌধৰী ঘৰ নং : ২০৩ বয়স : 59 লিঙ্গ : পুৰুষ	BYK2434722 ফটো উপলব্ধ	11 নাম : ৰেখা চৌধৰী স্বামীৰ নাম: গনেশ চৌধৰী ঘৰ নং : ২০৩ বয়স : 55 লিঙ্গ : মহিলা	BYK2434733 ফটো উপলব্ধ	12 নাম : অজয় চৌধৰী পিতাৰ নাম: গনেশ চৌধৰী ঘৰ নং : ২০৩ বয়স : 29 লিঙ্গ : পুৰুষ	BYK0419606 ফটো উপলব্ধ
E 13 নাম : জগদিশ চৌধৰী পিতাৰ নাম: চাহেব চৌধৰী ঘৰ নং : ২০৪ বয়স : 48 লিঙ্গ : পুৰুষ	BYK2434766 ফটো উপলব্ধ	14 নাম : ৰঞ্জিত চৌধৰী পিতাৰ নাম: চাহেব চৌধৰী ঘৰ নং : ২০৪ বয়স : 43 লিঙ্গ : পুৰুষ	BYK2434799 ফটো উপলব্ধ	E 15 নাম : কাশেম আলী পিতাৰ নাম: জামাল আলী ঘৰ নং : ২০৬ বয়স : 43 লিঙ্গ : পুৰুষ	BYK2434813 ফটো উপলব্ধ
16 নাম : আজমা খাতুন স্বামীৰ নাম: কাশেম আলী ঘৰ নং : ২০৬ বয়স : 37 লিঙ্গ : মহিলা	BYK2447521 ফটো উপলব্ধ	17 নাম : নাৰমিনা জান্নাত পিতাৰ নাম: আব্দুল বাতেন আহমেদ ঘৰ নং : ২০৬ক বয়স : 29 লিঙ্গ : মহিলা	BYK0419788 ফটো উপলব্ধ	18 নাম : আব্দুল বাতেন আহমেদ পিতাৰ নাম: হেলাল উদ্দিন আহমেদ ঘৰ নং : ২০৬ক বয়স : 68 লিঙ্গ : পুৰুষ	BYK2434824 ফটো উপলব্ধ
19 নাম : মুছিদা জান্নাত স্বামীৰ নাম: আব্দুল বাতেন আহমেদ ঘৰ নং : ২০৬ক বয়স : 59 লিঙ্গ : মহিলা	BYK2434835 ফটো উপলব্ধ	20 নাম : নাফিউন কাউছাৰ জান্নাত পিতাৰ নাম: আব্দুল বাতেন আহমেদ ঘৰ নং : ২০৬ক বয়স : 32 লিঙ্গ : মহিলা	BYK2434846 ফটো উপলব্ধ	E 21 নাম : ৰাহেলা খাতুন স্বামীৰ নাম: ডঃ মেহেদি আলী ঘৰ নং : ২০৭ বয়স : 97 লিঙ্গ : মহিলা	BYK2434857 ফটো উপলব্ধ
22 নাম : আলী মুণিব বিন মেহেদি পিতাৰ নাম: ডঃ মেহেদি আলী ঘৰ নং : ২০৭ বয়স : 63 লিঙ্গ : পুৰুষ	BYK2434868 ফটো উপলব্ধ	23 নাম : আলী মেহেৰবিন শ্বেহেদী পিতাৰ নাম: মেহেদি আলী ঘৰ নং : ২০৭ বয়স : 62 লিঙ্গ : পুৰুষ	BYK2447510 ফটো উপলব্ধ	24 নাম : ৰাহিদা খানুম স্বামীৰ নাম: আলী মুণিব বিন মেহেদি ঘৰ নং : ২০৭ বয়স : 58 লিঙ্গ : মহিলা	BYK2434879 ফটো উপলব্ধ
25 নাম : আলী মাজহাবিন বিন মুনিব পিতাৰ নাম: আলী মুনিব বিন মেহেদি ঘৰ নং : 207 বয়স : 28 লিঙ্গ : পুৰুষ	BYK0478578 ফটো উপলব্ধ	26 নাম : আখতাৰ হুছেইন ৰেহনাজ আহমেদ পিতাৰ নাম: আলী মেহেৰ বিন মেহেদি ঘৰ নং : 207 বয়স : 22 লিঙ্গ : পুৰুষ	KGU0100503 ফটো উপলব্ধ	27 নাম : আব্দুল মতিন আনছাৰী পিতাৰ নাম: ইয়াচিন মমিন ঘৰ নং : ২০৭খ বয়স : 67 লিঙ্গ : পুৰুষ	BYK2434880 ফটো উপলব্ধ
28 নাম : আমেনা বেগম স্বামীৰ নাম: আব্দুল মতিন আনছাৰী ঘৰ নং : ২০৭খ বয়স : 62 লিঙ্গ : মহিলা	BYK2434891 ফটো উপলব্ধ	29 নাম : ইছমাইল আনছাৰী পিতাৰ নাম: আব্দুল মতিন আনছাৰী ঘৰ নং : ২০৭খ বয়স : 37 লিঙ্গ : পুৰুষ	BYK2434904 ফটো উপলব্ধ	30 নাম : নাজিয়া খাতুন পিতাৰ নাম: আব্দুল মতিন আনছাৰী ঘৰ নং : ২০৭খ বয়স : 34 লিঙ্গ : মহিলা	BYK2434915 ফটো উপলব্ধ



31 নাম : ছাহীদ মুস্তাকিন আহমেদ পিতাৰ নাম: আবুল কালাম ঘৰ নং : 212 ক বয়স : 25 লিঙ্গ : পুৰুষ	BYK1114420 ফটো উপলব্ধ	32 নাম : ছাবিৰ মুস্তাকিন আহমেদ পিতাৰ নাম: আবুল কালাম ঘৰ নং : 212 ক বয়স : 20 লিঙ্গ : পুৰুষ	KGU0137968 ফটো উপলব্ধ	33 নাম : আবুল কালাম পিতাৰ নাম: আব্দুল হামিদ ঘৰ নং : ২১২ক বয়স : 53 লিঙ্গ : পুৰুষ	BYK2434960 ফটো উপলব্ধ
34 নাম : জোনে আৰা বেগম স্বামীৰ নাম: আবুল কালাম ঘৰ নং : ২১২ক বয়স : 50 লিঙ্গ : মহিলা	BYK2434959 ফটো উপলব্ধ	E 35 নাম : ভাগীৰথী দাস স্বামীৰ নাম: ঘৰনী কান্ত দাস ঘৰ নং : ২১৩ বয়স : 92 লিঙ্গ : মহিলা	BYK2434971 ফটো উপলব্ধ	S 36 নাম : ডিম্বেশ্বৰ দাস পিতাৰ নাম: ঘৰনী কান্ত দাস ঘৰ নং : ২১৩ বয়স : 68 লিঙ্গ : পুৰুষ	BYK2434982 ফটো উপলব্ধ
37 নাম : অজিত কুমাৰ দাস পিতাৰ নাম: ঘৰনী কান্ত দাস ঘৰ নং : ২১৩ বয়স : 64 লিঙ্গ : পুৰুষ	BYK2435009 ফটো উপলব্ধ	S2 38 নাম : প্ৰনিতা দাস স্বামীৰ নাম: ডিম্বেশ্বৰ দাস ঘৰ নং : ২১৩ বয়স : 60 লিঙ্গ : মহিলা	BYK2434993 ফটো উপলব্ধ	S 39 নাম : ভূপতি দাস পিতাৰ নাম: ঘৰনী কান্ত দাস ঘৰ নং : ২১৩ বয়স : 60 লিঙ্গ : পুৰুষ	BYK2435021 ফটো উপলব্ধ
S 40 নাম : মনিকা দাস স্বামীৰ নাম: ভূপতি দাস ঘৰ নং : ২১৩ বয়স : 51 লিঙ্গ : মহিলা	BYK2435032 ফটো উপলব্ধ	S2 41 নাম : উপাসনা দাস পিতাৰ নাম: ডিম্বেশ্বৰ দাস ঘৰ নং : ২১৩ বয়স : 32 লিঙ্গ : মহিলা	BYK0087346 ফটো উপলব্ধ	42 নাম : চন্দামিতা দাস পিতাৰ নাম: অজিত কুমাৰ দাস ঘৰ নং : ২১৩ বয়স : 32 লিঙ্গ : মহিলা	BYK0087379 ফটো উপলব্ধ
43 নাম : অমিষা দাস পিতাৰ নাম: অজিত কুমাৰ দাস ঘৰ নং : 213 বয়স : 25 লিঙ্গ : মহিলা	BYK2000784 ফটো উপলব্ধ	S 44 নাম : ধীমানজ্যোতি দাস পিতাৰ নাম: ডিম্বেশ্বৰ দাস ঘৰ নং : 213 বয়স : 25 লিঙ্গ : পুৰুষ	BYK2000792 ফটো উপলব্ধ	S 45 নাম : ভিশাখা দাস পিতাৰ নাম: ভূপতি দাস ঘৰ নং : 213 বয়স : 24 লিঙ্গ : মহিলা	BYK2000776 ফটো উপলব্ধ
E 46 নাম : চফলা দাস স্বামীৰ নাম: জিতেন্দ্ৰ নাৰায়ন দাস ঘৰ নং : ২১৪ বয়স : 97 লিঙ্গ : মহিলা	BYK2435054 ফটো উপলব্ধ	47 নাম : স্বপ্না দাস পিতাৰ নাম: জিতেন্দ্ৰ নাৰায়ণ দাস ঘৰ নং : ২১৪ বয়স : 52 লিঙ্গ : মহিলা	BYK2435076 ফটো উপলব্ধ	48 নাম : বৰিতা দাস পিতাৰ নাম: জিতেন্দ্ৰ নাৰায়ণ দাস ঘৰ নং : ২১৪ বয়স : 41 লিঙ্গ : মহিলা	BYK2435098 ফটো উপলব্ধ
49 নাম : কাঞ্চন দাস স্বামীৰ নাম: ধীৰাজ দাস ঘৰ নং : 214 বয়স : 37 লিঙ্গ : মহিলা	BYK0471490 ফটো উপলব্ধ	E 50 নাম : প্ৰীতিবালা পুৰকায়স্থ স্বামীৰ নাম: বিধুভূষণ পুৰকায়স্থ ঘৰ নং : ২১৫ বয়স : 82 লিঙ্গ : মহিলা	BYK2435112 ফটো উপলব্ধ	51 নাম : সুৰজিত পুৰকায়স্থ পিতাৰ নাম: বিধুভূষণ পুৰকায়স্থ ঘৰ নং : ২১৫ বয়স : 60 লিঙ্গ : পুৰুষ	BYK2435123 ফটো উপলব্ধ
52 নাম : শান্তা পুৰকায়স্থ স্বামীৰ নাম: বিজ়েতা পুৰকায়স্থ ঘৰ নং : ২১৫ বয়স : 59 লিঙ্গ : মহিলা	BYK2435134 ফটো উপলব্ধ	53 নাম : পৰিনীতা পাল স্বামীৰ নাম: সুৰজিত পুৰকায়স্থ ঘৰ নং : ২১৫ বয়স : 51 লিঙ্গ : মহিলা	BYK1853174 ফটো উপলব্ধ	54 নাম : বিশাল পুৰকায়স্থ পিতাৰ নাম: বিজ়েতা পুৰকায়স্থ ঘৰ নং : ২১৫ বয়স : 30 লিঙ্গ : পুৰুষ	BYK2447292 ফটো উপলব্ধ
55 নাম : অনিমা দত্ত স্বামীৰ নাম: নাৰায়ন চন্দ্ৰ দত্ত ঘৰ নং : ২১৬ বয়স : 67 লিঙ্গ : মহিলা	BYK2435145 ফটো উপলব্ধ	56 নাম : ৰাজীব দত্ত পিতাৰ নাম: নাৰায়ন চন্দ্ৰ দত্ত ঘৰ নং : ২১৬ বয়স : 46 লিঙ্গ : পুৰুষ	BYK2435167 ফটো উপলব্ধ	57 নাম : ৰিপন দত্ত পিতাৰ নাম: নাৰায়ন চন্দ্ৰ দত্ত ঘৰ নং : ২১৬ বয়স : 44 লিঙ্গ : পুৰুষ	BYK2435178 ফটো উপলব্ধ
E 58 নাম : গৌৰাঙ্গ চন্দ্ৰ দত্ত পিতাৰ নাম: দুৰ্গা মোহন দত্ত ঘৰ নং : ২১৭ বয়স : 72 লিঙ্গ : পুৰুষ	BYK2435190 ফটো উপলব্ধ	S 59 নাম : অপৰ্ণা দত্ত স্বামীৰ নাম: গৌৰাঙ্গ চন্দ্ৰ দত্ত ঘৰ নং : ২১৭ বয়স : 67 লিঙ্গ : মহিলা	BYK2435203 ফটো উপলব্ধ	60 নাম : বৰ্ণা দত্ত পিতাৰ নাম: দুৰ্গা মোহন দত্ত ঘৰ নং : ২১৭ বয়স : 60 লিঙ্গ : মহিলা	BYK2435214 ফটো উপলব্ধ





<p>S 61 BYK2435236</p> <p>নাম : গৌতম দত্ত পিতাৰ নাম: পৌৰাঙ্গ চন্দ্ৰ দত্ত ঘৰ নং : ২২৭ বয়স : 44 লিঙ্গ : পুৰুষ</p> <p>ফটো উপলব্ধ</p>	<p>S 62 BYK1852955</p> <p>নাম : সঞ্জীৱ দত্ত পিতাৰ নাম: কমল দত্ত ঘৰ নং : ২২৭ বয়স : 50 লিঙ্গ : পুৰুষ</p> <p>ফটো উপলব্ধ</p>	<p>63 BYK2435247</p> <p>নাম : সুখেন্দ্ৰ নাথ দাস পিতাৰ নাম: মনিন্দ্ৰ কৃষ্ণ দাস ঘৰ নং : ২১৮ বয়স : 67 লিঙ্গ : পুৰুষ</p> <p>ফটো উপলব্ধ</p>
<p>64 BYK2435281</p> <p>নাম : অৰ্চনা দাস স্বামীৰ নাম: সুখেন্দ্ৰ নাথ দাস ঘৰ নং : ২১৮ বয়স : 55 লিঙ্গ : মহিলা</p> <p>ফটো উপলব্ধ</p>	<p>65 BYK2435327</p> <p>নাম : ভবতোষ দাস পিতাৰ নাম: সুখেন্দ্ৰ নাথ দাস ঘৰ নং : ২১৮ বয়স : 40 লিঙ্গ : পুৰুষ</p> <p>ফটো উপলব্ধ</p>	<p>66 BYK0332601</p> <p>নাম : বিনীতা গাঙ্গুলী স্বামীৰ নাম: ভৱতোষ দাস ঘৰ নং : ২১৮ বয়স : 36 লিঙ্গ : মহিলা</p> <p>ফটো উপলব্ধ</p>
<p>67 BYK1853141</p> <p>নাম : সুপৰ্না দাস পিতাৰ নাম: সুখেন্দ্ৰ নাথ দাস ঘৰ নং : ২১৮ বয়স : 30 লিঙ্গ : মহিলা</p> <p>ফটো উপলব্ধ</p>	<p>68 BYK2435361</p> <p>নাম : নিৰ্মল চন্দ্ৰ সূত্ৰধৰ পিতাৰ নাম: বাবুলীল সূত্ৰধৰ ঘৰ নং : ২১৯ বয়স : 74 লিঙ্গ : পুৰুষ</p> <p>ফটো উপলব্ধ</p>	<p>69 BYK2435372</p> <p>নাম : সুবল চন্দ্ৰ সূত্ৰধৰ পিতাৰ নাম: বাবুলীল সূত্ৰধৰ ঘৰ নং : ২১৯ বয়স : 72 লিঙ্গ : পুৰুষ</p> <p>ফটো উপলব্ধ</p>
<p>70 BYK2435383</p> <p>নাম : মিনাবালা সূত্ৰধৰ পিতাৰ নাম: বাবুলীল সূত্ৰধৰ ঘৰ নং : ২১৯ বয়স : 68 লিঙ্গ : মহিলা</p> <p>ফটো উপলব্ধ</p>	<p>71 BYK2435394</p> <p>নাম : নাৰায়ন চন্দ্ৰ দাস পিতাৰ নাম: শচীন্দ্ৰ দাস ঘৰ নং : ২২০ বয়স : 69 লিঙ্গ : পুৰুষ</p> <p>ফটো উপলব্ধ</p>	<p>72 BYK2435407</p> <p>নাম : সবিতাৰানী দাস স্বামীৰ নাম: নাৰায়ন চন্দ্ৰ দাস ঘৰ নং : ২২০ বয়স : 60 লিঙ্গ : মহিলা</p> <p>ফটো উপলব্ধ</p>
<p>73 BYK2435430</p> <p>নাম : নবিন চন্দ্ৰ দাস পিতাৰ নাম: নাৰায়ন চন্দ্ৰ দাস ঘৰ নং : ২২০ বয়স : 42 লিঙ্গ : পুৰুষ</p> <p>ফটো উপলব্ধ</p>	<p>74 BYK2435441</p> <p>নাম : ৰাজেশ চন্দ্ৰ দাস পিতাৰ নাম: নাৰায়ন চন্দ্ৰ দাস ঘৰ নং : ২২০ বয়স : 39 লিঙ্গ : পুৰুষ</p> <p>ফটো উপলব্ধ</p>	<p>75 BYK0244087</p> <p>নাম : মাধুৰী সাহা দাস স্বামীৰ নাম: ৰাজেশ দাস ঘৰ নং : ২২০ বয়স : 39 লিঙ্গ : মহিলা</p> <p>ফটো উপলব্ধ</p>
<p># 76 BYK2435452</p> <p>নাম : কাকলি চৌধুৰী স্বামীৰ নাম: নবিন চন্দ্ৰ দাস ঘৰ নং : ২২০ বয়স : 38 লিঙ্গ : মহিলা</p> <p>ফটো উপলব্ধ</p>	<p>77 BYK2435474</p> <p>নাম : নমিতা সৰকাৰ স্বামীৰ নাম: নিৰেন্দ্ৰ কুমাৰ সৰকাৰ ঘৰ নং : ২২১ বয়স : 66 লিঙ্গ : মহিলা</p> <p>ফটো উপলব্ধ</p>	<p>78 BYK2435485</p> <p>নাম : আনন্দ সৰকাৰ পিতাৰ নাম: নিৰেন্দ্ৰ কুমাৰ সৰকাৰ ঘৰ নং : ২২১ বয়স : 50 লিঙ্গ : পুৰুষ</p> <p>ফটো উপলব্ধ</p>
<p>79 BYK3041176</p> <p>নাম : মঞ্জু মণ্ডল পিতাৰ নাম: হৰেকৃষ্ণ মণ্ডল ঘৰ নং : 221 বয়স : 38 লিঙ্গ : মহিলা</p> <p>ফটো উপলব্ধ</p>	<p>80 BYK2435496</p> <p>নাম : শ্যামল চন্দ্ৰ বসাক পিতাৰ নাম: নৰেশ চন্দ্ৰ বসাক ঘৰ নং : ২২২ বয়স : 54 লিঙ্গ : পুৰুষ</p> <p>ফটো উপলব্ধ</p>	<p>81 BYK2435510</p> <p>নাম : গৌৰী বসাক স্বামীৰ নাম: দিলীপ বসাক ঘৰ নং : ২২২ বয়স : 50 লিঙ্গ : মহিলা</p> <p>ফটো উপলব্ধ</p>
<p>82 BYK2447612</p> <p>নাম : ৰুমা বসাক স্বামীৰ নাম: কমল চন্দ্ৰ বসাক ঘৰ নং : ২২২ বয়স : 40 লিঙ্গ : মহিলা</p> <p>ফটো উপলব্ধ</p>	<p>83 BYK2435521</p> <p>নাম : মঞ্জু বসাক পিতাৰ নাম: শ্যামল চন্দ্ৰ বসাক ঘৰ নং : ২২২ বয়স : 37 লিঙ্গ : মহিলা</p> <p>ফটো উপলব্ধ</p>	<p>84 BYK0334334</p> <p>নাম : দীপ বসাক পিতাৰ নাম: দিলীপ বসাক ঘৰ নং : ২২২ বয়স : 27 লিঙ্গ : পুৰুষ</p> <p>ফটো উপলব্ধ</p>
<p>85 BYK0672253</p> <p>নাম : বিদ্যা বসাক পিতাৰ নাম: দিলীপ বসাক ঘৰ নং : 222 বয়স : 26 লিঙ্গ : মহিলা</p> <p>ফটো উপলব্ধ</p>	<p>86 BYK2435532</p> <p>নাম : চিন্ম বালা সূত্ৰধৰ স্বামীৰ নাম: নিশিকান্ত সূত্ৰধৰ ঘৰ নং : ২২৩ বয়স : 84 লিঙ্গ : মহিলা</p> <p>ফটো উপলব্ধ</p>	<p>87 BYK2435554</p> <p>নাম : সীতেশ সূত্ৰধৰ পিতাৰ নাম: নিশিকান্ত সূত্ৰধৰ ঘৰ নং : ২২৩ বয়স : 58 লিঙ্গ : পুৰুষ</p> <p>ফটো উপলব্ধ</p>
<p>88 BYK2435565</p> <p>নাম : অনিমেষ সূত্ৰধৰ পিতাৰ নাম: নিশিকান্ত সূত্ৰধৰ ঘৰ নং : ২২৩ বয়স : 53 লিঙ্গ : পুৰুষ</p> <p>ফটো উপলব্ধ</p>	<p>89 BYK2435576</p> <p>নাম : নিলিমেষ সূত্ৰধৰ পিতাৰ নাম: নিশিকান্ত সূত্ৰধৰ ঘৰ নং : ২২৩ বয়স : 49 লিঙ্গ : পুৰুষ</p> <p>ফটো উপলব্ধ</p>	<p>90 BYK2435598</p> <p>নাম : আশা সূত্ৰধৰ স্বামীৰ নাম: শীতেশ সূত্ৰধৰ ঘৰ নং : ২২৩ বয়স : 44 লিঙ্গ : মহিলা</p> <p>ফটো উপলব্ধ</p>



91 নাম : বাথী সূত্ৰধৰ স্বামীৰ নাম: অনিমেশ মুত্ৰধৰ ঘৰ নং : ২২৩ বয়স : 31 লিঙ্গ : মহিলা	BYK0091975 ফটো উপলব্ধ	#2 92 নাম : সুনন্দা ভৌমিক পিতাৰ নাম: কল্পনা ভৌমিক ঘৰ নং : 223 বয়স : 28 লিঙ্গ : মহিলা	KDH0004339 ফটো উপলব্ধ	93 নাম : কাঞ্চন বানী বোস স্বামীৰ নাম: কমল দে ঘৰ নং : ২২৪ বয়স : 60 লিঙ্গ : মহিলা	BYK2435601 ফটো উপলব্ধ
94 নাম : বিশাল দে পিতাৰ নাম: কমল দে ঘৰ নং : ২২৪ বয়স : 40 লিঙ্গ : পুৰুষ	BYK2435623 ফটো উপলব্ধ	95 নাম : ইলোৰা ৰয় স্বামীৰ নাম: বিশাল দে ঘৰ নং : ২২৪ বয়স : 35 লিঙ্গ : মহিলা	BYK0092338 ফটো উপলব্ধ	96 নাম : দিশা দে মাতৃৰ নাম: কাঞ্চন দে ঘৰ নং : 224 বয়স : 23 লিঙ্গ : মহিলা	BYK1975218 ফটো উপলব্ধ
97 নাম : বৰ্ণা দাস স্বামীৰ নাম: দীপক কুমাৰ দাস ঘৰ নং : ২২৫ বয়স : 54 লিঙ্গ : মহিলা	BYK2435667 ফটো উপলব্ধ	98 নাম : দুলালী কৰ্মকাৰ স্বামীৰ নাম: শান্তি কৰ্মকাৰ ঘৰ নং : ২২৬ বয়স : 57 লিঙ্গ : মহিলা	BYK2435678 ফটো উপলব্ধ	99 নাম : গৌতম কৰ্মকাৰ পিতাৰ নাম: শান্তি কৰ্মকাৰ ঘৰ নং : ২২৬ বয়স : 50 লিঙ্গ : পুৰুষ	BYK2435689 ফটো উপলব্ধ
100 নাম : সঞ্জয় কৰ্মকাৰ পিতাৰ নাম: শান্তি কৰ্মকাৰ ঘৰ নং : ২২৬ বয়স : 47 লিঙ্গ : পুৰুষ	BYK2435690 ফটো উপলব্ধ	101 নাম : পাৰামিতা ৰয় কৰ্মকাৰ স্বামীৰ নাম: সঞ্জয় কৰ্মকাৰ ঘৰ নং : ২২৬ বয়স : 45 লিঙ্গ : মহিলা	BYK2435747 ফটো উপলব্ধ	102 নাম : গকুল কৰ্মকাৰ পিতাৰ নাম: শান্তি কৰ্মকাৰ ঘৰ নং : ২২৬ বয়স : 42 লিঙ্গ : পুৰুষ	BYK2435703 ফটো উপলব্ধ
103 নাম : গৌৰাঙ্গ কৰ্মকাৰ পিতাৰ নাম: শান্তি কৰ্মকাৰ ঘৰ নং : ২২৬ বয়স : 40 লিঙ্গ : পুৰুষ	BYK2435714 ফটো উপলব্ধ	104 নাম : বৰন কৰ্মকাৰ পিতাৰ নাম: শান্তি কৰ্মকাৰ ঘৰ নং : ২২৬ বয়স : 36 লিঙ্গ : পুৰুষ	BYK2435736 ফটো উপলব্ধ	105 নাম : শ্ৰীজা কৰ্মকাৰ পিতাৰ নাম: সঞ্জয় কৰ্মকাৰ ঘৰ নং : 226 বয়স : 21 লিঙ্গ : মহিলা	KGU0098178 ফটো উপলব্ধ
106 নাম : বৰ্ণা গোস্বামী পিতাৰ নাম: অতুল গোস্বামী ঘৰ নং : 227 বয়স : 65 লিঙ্গ : মহিলা	KGU0079913 ফটো উপলব্ধ	107 নাম : পূৰ্ণিমা ৰাণী গোস্বামী বেনুজী স্বামীৰ নাম: দুলাল বেনাৰ্জী ঘৰ নং : ২২৭ বয়স : 60 লিঙ্গ : মহিলা	BYK2435816 ফটো উপলব্ধ	108 নাম : চন্দন গোস্বামী পিতাৰ নাম: অতুল কৃষ্ণ গোস্বামী ঘৰ নং : ২২৭ বয়স : 57 লিঙ্গ : পুৰুষ	BYK2435770 ফটো উপলব্ধ
109 নাম : পম্পিতা গোস্বামী স্বামীৰ নাম: চন্দন গোস্বামী ঘৰ নং : ২২৭ বয়স : 45 লিঙ্গ : মহিলা	BYK2435805 ফটো উপলব্ধ	110 নাম : চুমকি গোস্বামী পিতাৰ নাম: চন্দন গোস্বামী ঘৰ নং : 227 বয়স : 23 লিঙ্গ : মহিলা	BYK0582247 ফটো উপলব্ধ	111 নাম : চন্দ্ৰাংশু গোস্বামী পিতাৰ নাম: চন্দন গোস্বামী ঘৰ নং : 227 বয়স : 19 লিঙ্গ : পুৰুষ	KGU0152447 ফটো উপলব্ধ
112 নাম : প্ৰনয় কুমাৰ দত্ত পিতাৰ নাম: প্ৰবেশ দত্ত ঘৰ নং : ২২৮ বয়স : 58 লিঙ্গ : পুৰুষ	BYK2435838 ফটো উপলব্ধ	113 নাম : সুস্মিতা দত্ত স্বামীৰ নাম: প্ৰনয় কুমাৰ দত্ত ঘৰ নং : ২২৮ বয়স : 50 লিঙ্গ : মহিলা	BYK2435850 ফটো উপলব্ধ	E 114 নাম : নাৰায়ন সূত্ৰধৰ পিতাৰ নাম: নৰেন্দ্ৰ কুমাৰ সূত্ৰধৰ ঘৰ নং : ২২৯ বয়স : 67 লিঙ্গ : পুৰুষ	BYK2435872 ফটো উপলব্ধ
115 নাম : গোপাল সূত্ৰধৰ পিতাৰ নাম: নৰেন্দ্ৰ কুমাৰ সূত্ৰধৰ ঘৰ নং : ২২৯ বয়স : 57 লিঙ্গ : পুৰুষ	BYK2435883 ফটো উপলব্ধ	116 নাম : সাধনা সূত্ৰধৰ স্বামীৰ নাম: নাৰায়ন সূত্ৰধৰ ঘৰ নং : ২২৯ বয়স : 57 লিঙ্গ : মহিলা	BYK2435929 ফটো উপলব্ধ	117 নাম : জয়ন্ত সূত্ৰধৰ পিতাৰ নাম: নৰেন্দ্ৰ কুমাৰ সূত্ৰধৰ ঘৰ নং : ২২৯ বয়স : 53 লিঙ্গ : পুৰুষ	BYK2435894 ফটো উপলব্ধ
118 নাম : বিষ্ণু সূত্ৰধৰ স্বামীৰ নাম: গোপাল সূত্ৰধৰ ঘৰ নং : ২২৯ বয়স : 45 লিঙ্গ : মহিলা	BYK0094235 ফটো উপলব্ধ	119 নাম : বুমা সূত্ৰধৰ পিতাৰ নাম: নৰেন্দ্ৰ কুমাৰ সূত্ৰধৰ ঘৰ নং : ২২৯ বয়স : 44 লিঙ্গ : মহিলা	BYK2435907 ফটো উপলব্ধ	120 নাম : মমতা সূত্ৰধৰ স্বামীৰ নাম: জয়ন্ত সূত্ৰধৰ ঘৰ নং : ২২৯ বয়স : 42 লিঙ্গ : মহিলা	BYK2435918 ফটো উপলব্ধ



121 নাম : জ্যোতি সূত্ৰধৰ পিতাৰ নাম: নাৰায়ন সূত্ৰধৰ ঘৰ নং : 229 বয়স : 29 লিঙ্গ : মহিলা	BYK0336024 ফটো উপলব্ধ	122 নাম : জগদীশ সূত্ৰধৰ পিতাৰ নাম: জয়ন্ত সূত্ৰধৰ ঘৰ নং : 22৯ বয়স : 23 লিঙ্গ : পুৰুষ	BYK0582205 ফটো উপলব্ধ	123 নাম : শিল্পী কুণ্ড পিতাৰ নাম: সন্তোষ কুমাৰ কুণ্ড ঘৰ নং : 229ক বয়স : 28 লিঙ্গ : মহিলা	BYK0647115 ফটো উপলব্ধ
124 নাম : সন্তোষ কুমাৰ কুণ্ড পিতাৰ নাম: সুনীল কুমাৰ কুণ্ড ঘৰ নং : 22৯ক বয়স : 56 লিঙ্গ : পুৰুষ	BYK2435952 ফটো উপলব্ধ	125 নাম : মালা কুণ্ড স্বামীৰ নাম: স্বপ্ন কুমাৰ কুণ্ড ঘৰ নং : 22৯ক বয়স : 55 লিঙ্গ : মহিলা	BYK2435941 ফটো উপলব্ধ	126 নাম : সোনালী কুণ্ড স্বামীৰ নাম: সন্তোষ কুমাৰ কুণ্ড ঘৰ নং : 22৯ক বয়স : 49 লিঙ্গ : মহিলা	BYK2435963 ফটো উপলব্ধ
127 নাম : সাহেব কুণ্ড পিতাৰ নাম: স্বপ্ন কুমাৰ কুণ্ড ঘৰ নং : 22৯ক বয়স : 34 লিঙ্গ : পুৰুষ	BYK2447474 ফটো উপলব্ধ	128 নাম : আৰতি তৰফদাৰ স্বামীৰ নাম: পৃথীশ চন্দ্ৰ তৰফদাৰ ঘৰ নং : 2৩২ বয়স : 70 লিঙ্গ : মহিলা	BYK2436002 ফটো উপলব্ধ	129 নাম : প্ৰমথেশ তৰফদাৰ পিতাৰ নাম: পৃথীশ চন্দ্ৰ তৰফদাৰ ঘৰ নং : 2৩২ বয়স : 47 লিঙ্গ : পুৰুষ	BYK2436013 ফটো উপলব্ধ
130 নাম : সুপ্ৰিয় মিত্ৰ স্বামীৰ নাম: প্ৰমথেশ তৰফদাৰ ঘৰ নং : 2৩২ বয়স : 31 লিঙ্গ : মহিলা	BYK0616532 ফটো উপলব্ধ	131 নাম : ৰঞ্জিতা ঘোষ স্বামীৰ নাম: মন্থাথ ঘোষ ঘৰ নং : 2৩৩ বয়স : 82 লিঙ্গ : মহিলা	BYK2436035 ফটো উপলব্ধ	132 নাম : মুনাল কান্তি ঘোষ পিতাৰ নাম: মন্থাথ ঘোষ ঘৰ নং : 2৩৩ বয়স : 67 লিঙ্গ : পুৰুষ	BYK2436046 ফটো উপলব্ধ
133 নাম : ৰতা ঘোষ স্বামীৰ নাম: মুনাল কান্তি ঘোষ ঘৰ নং : 2৩৩ বয়স : 57 লিঙ্গ : মহিলা	BYK2436079 ফটো উপলব্ধ	134 নাম : তুষাৰ কান্তি ঘোষ পিতাৰ নাম: মন্থাথ ঘোষ ঘৰ নং : 2৩৩ বয়স : 52 লিঙ্গ : পুৰুষ	BYK2436068 ফটো উপলব্ধ	135 নাম : সবিতা ঘোষ স্বামীৰ নাম: তুষাৰ কান্তি ঘোষ ঘৰ নং : 2৩৩ বয়স : 47 লিঙ্গ : মহিলা	BYK2436080 ফটো উপলব্ধ
136 নাম : মন্থাথ কান্তি ঘোষ পিতাৰ নাম: মুনাল কান্তি ঘোষ ঘৰ নং : 2৩৩ বয়স : 32 লিঙ্গ : পুৰুষ	BYK2436091 ফটো উপলব্ধ	137 নাম : চিন্ময় ঘোষ পিতাৰ নাম: তুষাৰ কান্তি ঘোষ ঘৰ নং : 233 বয়স : 24 লিঙ্গ : পুৰুষ	BYK0579482 ফটো উপলব্ধ	138 নাম : মৌচুমী ঘোস পিতাৰ নাম: মুনাল কান্তি ঘোস ঘৰ নং : 233 বয়স : 24 লিঙ্গ : মহিলা	BYK1989524 ফটো উপলব্ধ
139 নাম : সাধন চন্দ্ৰ দাস পিতাৰ নাম: সদানন্দ দাস ঘৰ নং : 2৩৪ বয়স : 67 লিঙ্গ : পুৰুষ	BYK2436104 ফটো উপলব্ধ	140 নাম : প্ৰমিলা দাস স্বামীৰ নাম: সাধন চন্দ্ৰ দাস ঘৰ নং : 2৩৪ বয়স : 64 লিঙ্গ : মহিলা	BYK2436115 ফটো উপলব্ধ	141 নাম : ৰঞ্জন দাস পিতাৰ নাম: সদানন্দ দাস ঘৰ নং : 2৩৪ বয়স : 58 লিঙ্গ : পুৰুষ	BYK2436160 ফটো উপলব্ধ
142 নাম : ৰাজেন্দ্ৰ কুমাৰ দাস পিতাৰ নাম: সদানন্দ দাস ঘৰ নং : 2৩৪ বয়স : 54 লিঙ্গ : পুৰুষ	BYK2436182 ফটো উপলব্ধ	143 নাম : শিল্পী দাস পিতাৰ নাম: সাধন চন্দ্ৰ দাস ঘৰ নং : 2৩৪ বয়স : 45 লিঙ্গ : মহিলা	BYK2436126 ফটো উপলব্ধ	144 নাম : সুনিতা দাস পিতাৰ নাম: ৰঞ্জন দাস ঘৰ নং : 2৩৪ বয়স : 29 লিঙ্গ : মহিলা	BYK0097378 ফটো উপলব্ধ
145 নাম : সুদীপ চন্দ্ৰ দাস পিতাৰ নাম: সাধন চন্দ্ৰ দাস ঘৰ নং : 2৩৪ বয়স : 28 লিঙ্গ : পুৰুষ	BYK0332981 ফটো উপলব্ধ	146 নাম : সুৰজ দাস পিতাৰ নাম: ৰঞ্জন দাস ঘৰ নং : 2৩৪ বয়স : 25 লিঙ্গ : পুৰুষ	BYK0334052 ফটো উপলব্ধ	147 নাম : লক্ষীবালা দেবী কৰ্মকাৰ স্বামীৰ নাম: অনিল চন্দ্ৰ কৰ্মকাৰ ঘৰ নং : 2৩৫ বয়স : 80 লিঙ্গ : মহিলা	BYK2436193 ফটো উপলব্ধ
148 নাম : সৰূপ কৰ্মকাৰ পিতাৰ নাম: অনিল চন্দ্ৰ কৰ্মকাৰ ঘৰ নং : 2৩৫ বয়স : 49 লিঙ্গ : পুৰুষ	BYK2436217 ফটো উপলব্ধ	149 নাম : অজিত কৰ্মকাৰ পিতাৰ নাম: অনিল চন্দ্ৰ কৰ্মকাৰ ঘৰ নং : 2৩৫ বয়স : 46 লিঙ্গ : পুৰুষ	BYK2436228 ফটো উপলব্ধ	150 নাম : গোপাল কৰ্মকাৰ পিতাৰ নাম: অনিল চন্দ্ৰ কৰ্মকাৰ ঘৰ নং : 2৩৫ বয়স : 43 লিঙ্গ : পুৰুষ	BYK2436239 ফটো উপলব্ধ





151 নাম : মামনি কৰ্মকাৰ স্বামীৰ নাম : সৰূপ কৰ্মকাৰ ঘৰ নং : ২৩৫ বয়স : 36 লিঙ্গ : মহিলা	BYK2436240 ফটো উপলব্ধ	152 নাম : মায়াবানী ৰায় স্বামীৰ নাম : সুকুমাৰ ৰায় ঘৰ নং : ২৩৬ বয়স : 69 লিঙ্গ : মহিলা	BYK2436284 ফটো উপলব্ধ	153 নাম : গৌৰাঙ্গ ৰায় পিতাৰ নাম : সুকুমাৰ ৰায় ঘৰ নং : ২৩৬ বয়স : 50 লিঙ্গ : পুৰুষ	BYK2436295 ফটো উপলব্ধ
154 নাম : সোমা ৰায় স্বামীৰ নাম : গৌৰাঙ্গ ৰায় ঘৰ নং : ২৩৬ বয়স : 41 লিঙ্গ : মহিলা	BYK2436251 ফটো উপলব্ধ	155 নাম : পৰিমল কুমাৰ ৰয় পিতাৰ নাম : চুনি লাল ৰয় ঘৰ নং : ২৩৭ বয়স : 60 লিঙ্গ : পুৰুষ	BYK2436331 ফটো উপলব্ধ	156 নাম : মীন ৰয় স্বামীৰ নাম : নিৰ্মল ৰয় ঘৰ নং : ২৩৭ বয়স : 57 লিঙ্গ : মহিলা	BYK2436364 ফটো উপলব্ধ
157 নাম : উত্তম ৰয় পিতাৰ নাম : চুনিলাল ৰয় ঘৰ নং : ২৩৭ বয়স : 56 লিঙ্গ : পুৰুষ	BYK2436342 ফটো উপলব্ধ	158 নাম : পাৰ্বতী ৰয় স্বামীৰ নাম : পৰিমল ৰয় ঘৰ নং : ২৩৭ বয়স : 52 লিঙ্গ : মহিলা	BYK2436375 ফটো উপলব্ধ	159 নাম : বিজয়া ৰায় স্বামীৰ নাম : উত্তম ৰয় ঘৰ নং : ২৩৭ বয়স : 51 লিঙ্গ : মহিলা	BYK2436386 ফটো উপলব্ধ
160 নাম : নিবেদিতা ৰায় পিতাৰ নাম : নিৰ্মল ৰায় ঘৰ নং : ২৩৭ বয়স : 39 লিঙ্গ : মহিলা	BYK2436400 ফটো উপলব্ধ	161 নাম : পাপ্ৰিয়া ৰয় পিতাৰ নাম : পৰিমল ৰয় ঘৰ নং : ২৩৭ বয়স : 29 লিঙ্গ : মহিলা	BYK0098517 ফটো উপলব্ধ	162 নাম : প্ৰনয় ৰয় পিতাৰ নাম : পৰিমল ৰয় ঘৰ নং : 237 বয়স : 25 লিঙ্গ : পুৰুষ	BYK0582213 ফটো উপলব্ধ
163 নাম : প্ৰীতি ৰয় পিতাৰ নাম : উত্তম ৰয় ঘৰ নং : 237 বয়স : 22 লিঙ্গ : মহিলা	BYK2001733 ফটো উপলব্ধ	164 নাম : দীপক কুমাৰ ৰায় পিতাৰ নাম : শশাঙ্ক মোহন ৰায় ঘৰ নং : ২৩৮ বয়স : 62 লিঙ্গ : পুৰুষ	BYK2436455 ফটো উপলব্ধ	165 নাম : গোবিন্দ ৰায় পিতাৰ নাম : শশাঙ্ক মোহন ৰায় ঘৰ নং : ২৩৮ বয়স : 60 লিঙ্গ : পুৰুষ	BYK2436466 ফটো উপলব্ধ
166 নাম : সন্তোষ ৰায় পিতাৰ নাম : শশাঙ্ক মোহন ৰায় ঘৰ নং : ২৩৮ বয়স : 57 লিঙ্গ : পুৰুষ	BYK2436499 ফটো উপলব্ধ	167 নাম : সংগীতা ৰায় স্বামীৰ নাম : দিপক কুমাৰ ৰায় ঘৰ নং : ২৩৮ বয়স : 47 লিঙ্গ : মহিলা	BYK2436488 ফটো উপলব্ধ	168 নাম : ৰীতা ৰায় স্বামীৰ নাম : সন্তোষ ৰায় ঘৰ নং : ২৩৮ বয়স : 42 লিঙ্গ : মহিলা	BYK2436502 ফটো উপলব্ধ
169 নাম : দীপাংঘিতা ৰায় পিতাৰ নাম : দিপক কুমাৰ ৰায় ঘৰ নং : 238 বয়স : 23 লিঙ্গ : মহিলা	BYK0586305 ফটো উপলব্ধ	170 নাম : গৌতম সৰকাৰ পিতাৰ নাম : দীনেশ সৰকাৰ ঘৰ নং : ২৩৯ বয়স : 67 লিঙ্গ : পুৰুষ	BYK2436524 ফটো উপলব্ধ	171 নাম : শিবানী সৰকাৰ স্বামীৰ নাম : গৌতম সৰকাৰ ঘৰ নং : ২৩৯ বয়স : 54 লিঙ্গ : মহিলা	BYK2436535 ফটো উপলব্ধ
172 নাম : কাকলি সৰকাৰ স্বামীৰ নাম : অলক কুমাৰ সৰকাৰ ঘৰ নং : ২৩৯ বয়স : 52 লিঙ্গ : মহিলা	BYK2436546 ফটো উপলব্ধ	173 নাম : শুভম সৰকাৰ পিতাৰ নাম : গৌতম সৰকাৰ ঘৰ নং : ২৩৯ বয়স : 31 লিঙ্গ : পুৰুষ	BYK1852988 ফটো উপলব্ধ	174 নাম : সৌমিক সৰকাৰ পিতাৰ নাম : অলক কুঃ সৰকাৰ ঘৰ নং : 239 বয়স : 28 লিঙ্গ : পুৰুষ	BYK0349167 ফটো উপলব্ধ
175 নাম : শৰ্মিষ্ঠা সৰকাৰ পিতাৰ নাম : গৌতম সৰকাৰ ঘৰ নং : 239 বয়স : 23 লিঙ্গ : মহিলা	BYK0579466 ফটো উপলব্ধ	E2 176 নাম : আকাশময় পুৰকাইয়স্থ পিতাৰ নাম : ৰবিন্দ্ৰ পুৰকাইয়স্থ ঘৰ নং : ২৪০ বয়স : 88 লিঙ্গ : পুৰুষ	BYK2436557 ফটো উপলব্ধ	E 177 নাম : শুভজিত পুৰকাইয়স্থ পিতাৰ নাম : আকাশময় পুৰকাইয়স্থ ঘৰ নং : ২৪০ বয়স : 47 লিঙ্গ : পুৰুষ	BYK2436591 ফটো উপলব্ধ
178 নাম : নন্দ দুলাল কৰ্মকাৰ পিতাৰ নাম : জ্ঞান ৰঞ্জন কৰ্মকাৰ ঘৰ নং : ২৪১ বয়স : 57 লিঙ্গ : পুৰুষ	BYK2436615 ফটো উপলব্ধ	179 নাম : দেবাশিষ কৰ্মকাৰ পিতাৰ নাম : জ্ঞান ৰঞ্জন কৰ্মকাৰ ঘৰ নং : ২৪১ বয়স : 53 লিঙ্গ : পুৰুষ	BYK2436626 ফটো উপলব্ধ	180 নাম : সীমা কৰ্মকাৰ স্বামীৰ নাম : নন্দ দুলাল কৰ্মকাৰ ঘৰ নং : ২৪১ বয়স : 48 লিঙ্গ : মহিলা	BYK2436637 ফটো উপলব্ধ





181 নাম : বিষ্ণু সোম পিতাৰ নাম : ৰতিকান্ত সোম ঘৰ নং : 241 বয়স : 39 লিঙ্গ : পুৰুষ	DZJ5439441 ফটো উপলব্ধ	182 নাম : সুদীপ্তা কৰ্মকাৰ পিতাৰ নাম : নন্দ দুলাল কৰ্মকাৰ ঘৰ নং : 241 বয়স : 22 লিঙ্গ : মহিলা	BYK2051027 ফটো উপলব্ধ	183 নাম : অঞ্জলী ভট্টাচাৰ্যী পিতাৰ নাম : জ্যোতিময় ভট্টাচাৰ্যী ঘৰ নং : ২৪২ বয়স : 80 লিঙ্গ : মহিলা	BYK2436739 ফটো উপলব্ধ
184 নাম : সাধন ভট্টাচাৰ্যী পিতাৰ নাম : জ্যোতিময় ভট্টাচাৰ্যী ঘৰ নং : ২৪২ বয়স : 70 লিঙ্গ : পুৰুষ	BYK2436671 ফটো উপলব্ধ	185 নাম : শম্পা ভট্টাচাৰ্যী স্বামীৰ নাম : সাধন ভট্টাচাৰ্যী ঘৰ নং : ২৪২ বয়স : 59 লিঙ্গ : মহিলা	BYK2436717 ফটো উপলব্ধ	S 186 নাম : নিবেদিতা ভট্টাচাৰ্যী পিতাৰ নাম : সাধন ভট্টাচাৰ্যী ঘৰ নং : ২৪২ বয়স : 31 লিঙ্গ : মহিলা	BYK2447009 ফটো উপলব্ধ
187 নাম : সৌমেন ভট্টাচাৰ্যী পিতাৰ নাম : সাধন ভট্টাচাৰ্যী ঘৰ নং : ২৪২ বয়স : 26 লিঙ্গ : পুৰুষ	BYK0380881 ফটো উপলব্ধ	188 নাম : সুব্রত কুমাৰ বুঢ় পিতাৰ নাম : সুবল চন্দ্ৰ বুঢ় ঘৰ নং : ২৪৩ বয়স : 61 লিঙ্গ : পুৰুষ	BYK2436773 ফটো উপলব্ধ	189 নাম : ৰীতা বুঢ় স্বামীৰ নাম : সুব্রত কুমাৰ বুঢ় ঘৰ নং : ২৪৩ বয়স : 51 লিঙ্গ : মহিলা	BYK2436784 ফটো উপলব্ধ
190 নাম : সুবীৰ কুমাৰ বুঢ় পিতাৰ নাম : সুব্রত কুমাৰ বুঢ় ঘৰ নং : ২৪৩ বয়স : 32 লিঙ্গ : পুৰুষ	BYK0282608 ফটো উপলব্ধ	191 নাম : সুভম কুমাৰ বুঢ় পিতাৰ নাম : সুব্রত কুমাৰ বুঢ় ঘৰ নং : ২৪৩ বয়স : 28 লিঙ্গ : পুৰুষ	BYK0423269 ফটো উপলব্ধ	192 নাম : অনিতা সৰকাৰ পিতাৰ নাম : যোগেশ সৰকাৰ ঘৰ নং : ২৪৪ বয়স : 55 লিঙ্গ : মহিলা	BYK2436795 ফটো উপলব্ধ
193 নাম : ৰুমী সৰকাৰ পিতাৰ নাম : যোগেশ সৰকাৰ ঘৰ নং : ২৪৪ বয়স : 54 লিঙ্গ : মহিলা	BYK2446802 ফটো উপলব্ধ	194 নাম : সৌৰব নন্দী মাতৃৰ নাম : ৰুমী ঘৰ নং : 244 বয়স : 22 লিঙ্গ : পুৰুষ	BYK1992221 ফটো উপলব্ধ	195 নাম : দুলাল চন্দ্ৰ কৰ্মকাৰ পিতাৰ নাম : আবিনাশ চন্দ্ৰ কৰ্মকাৰ ঘৰ নং : ২৪৪খ বয়স : 46 লিঙ্গ : পুৰুষ	BYK2436842 ফটো উপলব্ধ
196 নাম : বিজয়া ৰানী কৰ্মকাৰ স্বামীৰ নাম : দুলাল চন্দ্ৰ কৰ্মকাৰ ঘৰ নং : ২৪৪খ বয়স : 36 লিঙ্গ : মহিলা	BYK2436853 ফটো উপলব্ধ	197 নাম : বাসুদেব কৰ্মকাৰ পিতাৰ নাম : যশোদা লাল কৰ্মকাৰ ঘৰ নং : ২৪৫ বয়স : 63 লিঙ্গ : পুৰুষ	BYK2436875 ফটো উপলব্ধ	198 নাম : সাধনা কৰ্মকাৰ স্বামীৰ নাম : বাসুদেব কৰ্মকাৰ ঘৰ নং : ২৪৫ বয়স : 57 লিঙ্গ : মহিলা	BYK2436886 ফটো উপলব্ধ
199 নাম : বাপন কৰ্মকাৰ পিতাৰ নাম : বাসুদেব কৰ্মকাৰ ঘৰ নং : ২৪৫ বয়স : 36 লিঙ্গ : পুৰুষ	BYK2436864 ফটো উপলব্ধ	200 নাম : নন্দীতা দত্ত কৰ্মকাৰ স্বামীৰ নাম : বাপন কৰ্মকাৰ ঘৰ নং : ২৪৫ বয়স : 27 লিঙ্গ : মহিলা	BYK0334144 ফটো উপলব্ধ	201 নাম : কাজল দাস পিতাৰ নাম : জিতেন্দ্র দাস ঘৰ নং : ২৪৬ বয়স : 67 লিঙ্গ : পুৰুষ	BYK2436897 ফটো উপলব্ধ
202 নাম : গৌৰী দাস স্বামীৰ নাম : কাজল দাস ঘৰ নং : ২৪৬ বয়স : 57 লিঙ্গ : মহিলা	BYK2436911 ফটো উপলব্ধ	203 নাম : তুলসী দাস স্বামীৰ নাম : শঙ্কৰ দাস ঘৰ নং : ২৪৬ বয়স : 54 লিঙ্গ : মহিলা	BYK2436922 ফটো উপলব্ধ	204 নাম : গনেশ দাস পিতাৰ নাম : শঙ্কৰ দাস ঘৰ নং : ২৪৬ বয়স : 40 লিঙ্গ : পুৰুষ	BYK2436955 ফটো উপলব্ধ
205 নাম : ৰাজেশ দাস পিতাৰ নাম : জিতেন দাস ঘৰ নং : ২৪৬ বয়স : 40 লিঙ্গ : পুৰুষ	BYK2436966 ফটো উপলব্ধ	206 নাম : মাধু দাস পিতাৰ নাম : কাজল দাস ঘৰ নং : ২৪৬ বয়স : 37 লিঙ্গ : পুৰুষ	BYK2436944 ফটো উপলব্ধ	207 নাম : শিলা দাস স্বামীৰ নাম : ৰাজেশ দাস ঘৰ নং : 246 বয়স : 37 লিঙ্গ : মহিলা	BYK0629782 ফটো উপলব্ধ
208 নাম : অমৰ দাস পিতাৰ নাম : শঙ্কৰ দাস ঘৰ নং : ২৪৬ বয়স : 36 লিঙ্গ : পুৰুষ	BYK2447407 ফটো উপলব্ধ	209 নাম : ৰুমা দাস পিতাৰ নাম : কাজল দাস ঘৰ নং : ২৪৬ বয়স : 36 লিঙ্গ : মহিলা	BYK2436977 ফটো উপলব্ধ	210 নাম : সাদব দাস পিতাৰ নাম : কাজল দাস ঘৰ নং : ২৪৬ বয়স : 34 লিঙ্গ : পুৰুষ	BYK2436988 ফটো উপলব্ধ



211	KGU0140863	নাম : উতপলা মণ্ডল স্বামীৰ নাম : সাদব দাস ঘৰ নং : 246 বয়স : 19 লিঙ্গ : মহিলা	ফটো উপলব্ধ	212	BYK0103549	নাম : দিপাক্ষী বিশ্বাস পিতাৰ নাম : দিলীপ বিশ্বাস ঘৰ নং : ২৪৬ গ বয়স : 29 লিঙ্গ : মহিলা	ফটো উপলব্ধ	213	BYK2436999	নাম : মিনা মণ্ডল পিতাৰ নাম : জিতেন্দ্র দাস ঘৰ নং : ২৪৬ক বয়স : 65 লিঙ্গ : মহিলা	ফটো উপলব্ধ
214	BYK2437005	নাম : ৰূপ বিশ্বাস পিতাৰ নাম : জিতেন্দ্র দাস ঘৰ নং : ২৪৬ক বয়স : 57 লিঙ্গ : মহিলা	ফটো উপলব্ধ	215	BYK0245316	নাম : মুন্না বিশ্বাস পিতাৰ নাম : টিন বিশ্বাস ঘৰ নং : ২৪৬ক বয়স : 29 লিঙ্গ : পুৰুষ	ফটো উপলব্ধ	216	BYK2437038	নাম : ৰানু মালাকৰ স্বামীৰ নাম : সতীশ চন্দ্ৰ মালাকৰ ঘৰ নং : ২৪৬খ বয়স : 70 লিঙ্গ : মহিলা	ফটো উপলব্ধ
217	BYK2437027	নাম : কাঞ্চন বিশ্বাস স্বামীৰ নাম : দিলীপ বিশ্বাস ঘৰ নং : ২৪৬গ বয়স : 53 লিঙ্গ : মহিলা	ফটো উপলব্ধ	218	BYK2447145	নাম : নিলু মন্ডল পিতাৰ নাম : জিতেন দাস ঘৰ নং : ২৪৬ক বয়স : 51 লিঙ্গ : মহিলা	ফটো উপলব্ধ	S 219	BYK2437049	নাম : ৰূপা মালাকৰ পিতাৰ নাম : সতীশ চন্দ্ৰ মালাকৰ ঘৰ নং : ২৪৬খ বয়স : 49 লিঙ্গ : মহিলা	ফটো উপলব্ধ
220	BYK2447156	নাম : সাগৰ মন্ডল মাতৃৰ নাম : নিলু মণ্ডল ঘৰ নং : ২৪৬ক বয়স : 38 লিঙ্গ : পুৰুষ	ফটো উপলব্ধ	221	BYK1853050	নাম : ডোলা মণ্ডল পিতাৰ নাম : মানিক মণ্ডল ঘৰ নং : ২৪৬ক বয়স : 35 লিঙ্গ : পুৰুষ	ফটো উপলব্ধ	222	BYK1853049	নাম : ৰাজা মণ্ডল পিতাৰ নাম : মানিক মণ্ডল ঘৰ নং : ২৪৬ক বয়স : 33 লিঙ্গ : পুৰুষ	ফটো উপলব্ধ
223	BYK2447010	নাম : সমুদ্ৰ মন্ডল মাতৃৰ নাম : নিলু মন্ডল ঘৰ নং : ২৪৬ক বয়স : 31 লিঙ্গ : পুৰুষ	ফটো উপলব্ধ	224	BYK1917880	নাম : পায়েল মণ্ডল মাতৃৰ নাম : নিলু মণ্ডল ঘৰ নং : ২৪৬ক বয়স : 29 লিঙ্গ : মহিলা	ফটো উপলব্ধ	225	BYK2437061	নাম : নিয়তি সৰকাৰ স্বামীৰ নাম : ভূপেন চন্দ্ৰ সৰকাৰ ঘৰ নং : ২৪৮ বয়স : 67 লিঙ্গ : মহিলা	ফটো উপলব্ধ
226	BYK2437072	নাম : মঞ্জু সৰকাৰ পিতাৰ নাম : ভূপেন চন্দ্ৰ সৰকাৰ ঘৰ নং : ২৪৮ বয়স : 36 লিঙ্গ : মহিলা	ফটো উপলব্ধ	227	BYK2437094	নাম : ভবেশ্বৰী বাঢ়ৈ স্বামীৰ নাম : পাগল চান্দ বাঢ়ৈ ঘৰ নং : ২৪৯ বয়স : 67 লিঙ্গ : মহিলা	ফটো উপলব্ধ	228	BYK2437107	নাম : দিলীপ বাঢ়ৈ পিতাৰ নাম : পাগল চান্দ বাঢ়ৈ ঘৰ নং : ২৪৯ বয়স : 67 লিঙ্গ : পুৰুষ	ফটো উপলব্ধ
229	BYK2437152	নাম : মাধবী বাঢ়ৈ স্বামীৰ নাম : দিলীপ বাঢ়ৈ ঘৰ নং : ২৪৯ বয়স : 57 লিঙ্গ : মহিলা	ফটো উপলব্ধ	230	BYK2437141	নাম : কমল কুমাৰ বাঢ়ৈ পিতাৰ নাম : পাগল চান্দ বাঢ়ৈ ঘৰ নং : ২৪৯ বয়স : 56 লিঙ্গ : পুৰুষ	ফটো উপলব্ধ	231	BYK2437130	নাম : বিমল বাঢ়ৈ পিতাৰ নাম : পাগল চান্দ বাঢ়ৈ ঘৰ নং : ২৪৯ বয়স : 52 লিঙ্গ : পুৰুষ	ফটো উপলব্ধ
232	BYK2437163	নাম : ৰীতা বাঢ়ৈ স্বামীৰ নাম : বিমল বাঢ়ৈ ঘৰ নং : ২৪৯ বয়স : 47 লিঙ্গ : মহিলা	ফটো উপলব্ধ	233	BYK2437174	নাম : তাপস বাঢ়ৈ পিতাৰ নাম : দিলীপ বাঢ়ৈ ঘৰ নং : ২৪৯ বয়স : 42 লিঙ্গ : পুৰুষ	ফটো উপলব্ধ	234	BYK2001659	নাম : দিবাকৰ বাঢ়ৈ পিতাৰ নাম : দিলীপ বাঢ়ৈ ঘৰ নং : 249 বয়স : 38 লিঙ্গ : পুৰুষ	ফটো উপলব্ধ
235	BYK0586313	নাম : ৰজত বাঢ়ৈ পিতাৰ নাম : দিলীপ বাঢ়ৈ ঘৰ নং : 249 বয়স : 36 লিঙ্গ : পুৰুষ	ফটো উপলব্ধ	236	BYK2001675	নাম : দেবজিত বাঢ়ৈ পিতাৰ নাম : দিলীপ বাঢ়ৈ ঘৰ নং : 249 বয়স : 29 লিঙ্গ : পুৰুষ	ফটো উপলব্ধ	237	BYK0333534	নাম : গোলাপি বাঢ়ৈ স্বামীৰ নাম : কামল কুমাৰ বাঢ়ৈ ঘৰ নং : ২৪৯ বয়স : 27 লিঙ্গ : মহিলা	ফটো উপলব্ধ
238	BYK1623388	নাম : নম্বতা বাঢ়ৈ পিতাৰ নাম : বিমল বাঢ়ৈ ঘৰ নং : 249 বয়স : 26 লিঙ্গ : মহিলা	ফটো উপলব্ধ	239	BYK2001667	নাম : সুমিত বাঢ়ৈ পিতাৰ নাম : দিলীপ বাঢ়ৈ ঘৰ নং : 249 বয়স : 22 লিঙ্গ : পুৰুষ	ফটো উপলব্ধ	240	BYK2437185	নাম : ৰঞ্জিত কুমাৰ ঘোষ পিতাৰ নাম : দেবেন্দ্ৰ নাথ ঘোষ ঘৰ নং : ২৫০ বয়স : 90 লিঙ্গ : পুৰুষ	ফটো উপলব্ধ



241 নাম : মালতি ঘোষ স্বামীৰ নাম : ৰঞ্জিত কুমাৰ ঘোষ ঘৰ নং : ২৫০ বয়স : 78 লিঙ্গ : মহিলা	BYK2437196 ফটো উপলব্ধ	242 নাম : ৰাজেশ ঘোষ পিতাৰ নাম : ৰঞ্জিত কুমাৰ ঘোষ ঘৰ নং : ২৫০ বয়স : 54 লিঙ্গ : পুৰুষ	BYK2437210 ফটো উপলব্ধ	243 নাম : মান্ধী দাস ঘোষ স্বামীৰ নাম : ৰাজেশ ঘোষ ঘৰ নং : ২৫০ বয়স : 46 লিঙ্গ : মহিলা	BYK2437232 ফটো উপলব্ধ
244 নাম : বৈশালী ঘোষ পিতাৰ নাম : ৰাজেশ ঘোষ ঘৰ নং : 250 বয়স : 20 লিঙ্গ : মহিলা	KGU0145276 ফটো উপলব্ধ	245 নাম : হেমা ভৌমিক পিতাৰ নাম : মন্তোষ কুমাৰ ভৌমিক ঘৰ নং : 250 ক বয়স : 38 লিঙ্গ : মহিলা	GNK8737346 ফটো উপলব্ধ	246 নাম : প্ৰাণেশ চক্ৰবৰ্তী পিতাৰ নাম : প্ৰফুল্ল চক্ৰবৰ্তী ঘৰ নং : ২৫০খ বয়স : 73 লিঙ্গ : পুৰুষ	BYK2434573 ফটো উপলব্ধ
247 নাম : মুক্তা দে স্বামীৰ নাম : সুবিন্দু কুমাৰ দে ঘৰ নং : ২৫০ক বয়স : 68 লিঙ্গ : মহিলা	BYK2437254 ফটো উপলব্ধ	248 নাম : শোভনা স্বামীৰ নাম : প্ৰাণেশ চক্ৰবৰ্তী ঘৰ নং : ২৫০খ বয়স : 56 লিঙ্গ : মহিলা	BYK2434595 ফটো উপলব্ধ	249 নাম : পাৰ্থ সাৱথি চক্ৰবৰ্তী পিতাৰ নাম : প্ৰাণেশ চক্ৰবৰ্তী ঘৰ নং : ২৫০খ বয়স : 37 লিঙ্গ : পুৰুষ	BYK2434584 ফটো উপলব্ধ
250 নাম : দুলাল মালাকাৰ পিতাৰ নাম : গদাধৰ মালাকাৰ ঘৰ নং : ২৫১ বয়স : 72 লিঙ্গ : পুৰুষ	BYK2437298 ফটো উপলব্ধ	251 নাম : সন্ধ্যাৰানী মালাকাৰ স্বামীৰ নাম : দুলাল মালাকাৰ ঘৰ নং : ২৫১ বয়স : 64 লিঙ্গ : মহিলা	BYK2437301 ফটো উপলব্ধ	252 নাম : দ্বীপৰাজ মালাকাৰ পিতাৰ নাম : দুলাল মালাকাৰ ঘৰ নং : ২৫১ বয়স : 47 লিঙ্গ : পুৰুষ	BYK2437323 ফটো উপলব্ধ
253 নাম : ডিকি মালাকাৰ পিতাৰ নাম : দুলাল মালাকাৰ ঘৰ নং : ২৫১ বয়স : 42 লিঙ্গ : পুৰুষ	BYK2437334 ফটো উপলব্ধ	254 নাম : পূজা কাহাৰ মালাকাৰ স্বামীৰ নাম : দ্বীপৰাজ মালাকাৰ ঘৰ নং : 251 বয়স : 32 লিঙ্গ : মহিলা	BYK1501600 ফটো উপলব্ধ	255 নাম : বেহুমা ৰাভা মালাকাৰ স্বামীৰ নাম : ডিকি মালাকাৰ ঘৰ নং : 251 বয়স : 31 লিঙ্গ : মহিলা	BYK1501592 ফটো উপলব্ধ
256 নাম : তন্দা ভট্টাচাৰ্য স্বামীৰ নাম : দ্বীপৰাজ ঘটক ঘৰ নং : ২৫২ বয়স : 67 লিঙ্গ : মহিলা	BYK2437367 ফটো উপলব্ধ	257 নাম : দ্বীপৰাজ ঘটক পিতাৰ নাম : দ্বীপৰাজ ঘটক ঘৰ নং : ২৫২ বয়স : 47 লিঙ্গ : পুৰুষ	BYK2437378 ফটো উপলব্ধ	258 নাম : ৰূপৰাজ ঘটক পিতাৰ নাম : দ্বীপৰাজ ঘটক ঘৰ নং : ২৫২ বয়স : 45 লিঙ্গ : পুৰুষ	BYK2437390 ফটো উপলব্ধ
259 নাম : মেঘনা ঘটক স্বামীৰ নাম : দ্বীপৰাজ ঘটক ঘৰ নং : ২৫২ বয়স : 42 লিঙ্গ : মহিলা	BYK2437389 ফটো উপলব্ধ	260 নাম : গীতা ঘটক স্বামীৰ নাম : ৰূপৰাজ ঘটক ঘৰ নং : ২৫২ বয়স : 41 লিঙ্গ : মহিলা	BYK2437403 ফটো উপলব্ধ	261 নাম : ঋতিকা ঘটক পিতাৰ নাম : ৰূপৰাজ ঘটক ঘৰ নং : 252 বয়স : 20 লিঙ্গ : মহিলা	KGU0145516 ফটো উপলব্ধ
262 নাম : দিক্ষিতা ঘটক পিতাৰ নাম : দ্বীপৰাজ ঘটক ঘৰ নং : 252 বয়স : 20 লিঙ্গ : মহিলা	KGU0145524 ফটো উপলব্ধ	263 নাম : সঞ্জয় কুমাৰ দে পিতাৰ নাম : সুৰেন্দ্ৰ কুমাৰ দে ঘৰ নং : ২৫৪ বয়স : 87 লিঙ্গ : পুৰুষ	BYK2437414 ফটো উপলব্ধ	264 নাম : স্নেহলতা দে স্বামীৰ নাম : সঞ্জয় কুমাৰ দে ঘৰ নং : ২৫৪ বয়স : 74 লিঙ্গ : মহিলা	BYK2437425 ফটো উপলব্ধ
265 নাম : পাপিয়া ঘোষ দে স্বামীৰ নাম : সন্দিপ দে ঘৰ নং : ২৫৪ বয়স : 51 লিঙ্গ : মহিলা	BYK2437221 ফটো উপলব্ধ	266 নাম : সন্দিপ দে পিতাৰ নাম : সঞ্জয় দে ঘৰ নং : ২৫৪ বয়স : 49 লিঙ্গ : পুৰুষ	BYK2437458 ফটো উপলব্ধ	267 নাম : সুস্মিতা মণ্ডল পিতাৰ নাম : আনন্দ মণ্ডল ঘৰ নং : ২৫৪ক বয়স : 23 লিঙ্গ : মহিলা	BYK1501642 ফটো উপলব্ধ
268 নাম : বিনা বালা মণ্ডল স্বামীৰ নাম : আনন্দ মণ্ডল ঘৰ নং : ২৫৪ক বয়স : 43 লিঙ্গ : মহিলা	BYK2437481 ফটো উপলব্ধ	269 নাম : অস্মিতা সাহা পিতাৰ নাম : প্ৰানতোষ কুমাৰ সাহা ঘৰ নং : 255 ক বয়স : 19 লিঙ্গ : মহিলা	KGU0136994 ফটো উপলব্ধ	# 270 নাম : ৰীতা কৰ্মকাৰ স্বামীৰ নাম : প্ৰানতোষ কুমাৰ সাহা ঘৰ নং : 255ক বয়স : 52 লিঙ্গ : মহিলা	BYK2439625 ফটো উপলব্ধ





271	BYK2446653	ফটো উপলব্ধ	নাম : প্ৰানতোষ কুমাৰ সাহা পিতাৰ নাম: ৰবীন্দ্ৰ কুমাৰ সাহা ঘৰ নং : ২৫৫ক বয়স : 50 লিঙ্গ : পুৰুষ	272	BYK2437538	ফটো উপলব্ধ	নাম : শ্যামাপদ সাহা পিতাৰ নাম: মদন মোহন সাহা ঘৰ নং : ২৫৬ বয়স : 71 লিঙ্গ : পুৰুষ	273	BYK2437549	ফটো উপলব্ধ	নাম : ময়না সাহা স্বামীৰ নাম: শ্যামাপদ সাহা ঘৰ নং : ২৫৬ বয়স : 62 লিঙ্গ : মহিলা
274	BYK2437550	ফটো উপলব্ধ	নাম : চন্দন সাহা পিতাৰ নাম: শ্যামাপদ সাহা ঘৰ নং : ২৫৬ বয়স : 43 লিঙ্গ : পুৰুষ	275	BYK2437572	ফটো উপলব্ধ	নাম : দীপক কুমাৰসাহা পিতাৰ নাম: শ্যামাপদ সাহা ঘৰ নং : ২৫৬ বয়স : 38 লিঙ্গ : পুৰুষ	276	HHK1204882	ফটো উপলব্ধ	নাম : বুস্পা সাহা স্বামীৰ নাম: চন্দন সাহা ঘৰ নং : 256 বয়স : 35 লিঙ্গ : মহিলা
277	BYK2002301	ফটো উপলব্ধ	নাম : পুনম সাহা ৰায় স্বামীৰ নাম: দীপক কুমাৰ সাহা ঘৰ নং : 31 বয়স : 31 লিঙ্গ : মহিলা	278	BYK2437594	ফটো উপলব্ধ	নাম : ভাৰতীবালা সাহা স্বামীৰ নাম: শঙ্কৰ লাল সাহা ঘৰ নং : 78 বয়স : 78 লিঙ্গ : মহিলা	279	BYK2437618	ফটো উপলব্ধ	নাম : তপন সাহা পিতাৰ নাম: শঙ্কৰ লাল সাহা ঘৰ নং : 46 বয়স : 46 লিঙ্গ : পুৰুষ
280	BYK2437641	ফটো উপলব্ধ	নাম : দেৱাশীষ চক্ৰৱৰ্তী পিতাৰ নাম: ৰবীন্দ্ৰনাথ চক্ৰৱৰ্তী ঘৰ নং : ২৫৮ বয়স : 58 লিঙ্গ : পুৰুষ	281	BYK2437663	ফটো উপলব্ধ	নাম : শ্যামা চক্ৰৱৰ্তী স্বামীৰ নাম: সুব্ৰত চক্ৰৱৰ্তী ঘৰ নং : ২৫৮ বয়স : 58 লিঙ্গ : মহিলা	282	BYK2437685	ফটো উপলব্ধ	নাম : সাধনা দে স্বামীৰ নাম: হাৰাধন দে ঘৰ নং : ২৫৯ বয়স : 74 লিঙ্গ : মহিলা
283	BYK2437721	ফটো উপলব্ধ	নাম : গোপাল দে পিতাৰ নাম: শান্তি দে ঘৰ নং : ২৫৯ বয়স : 72 লিঙ্গ : পুৰুষ	284	BYK2437732	ফটো উপলব্ধ	নাম : আৰ্পনা দে স্বামীৰ নাম: গোপাল দে ঘৰ নং : ২৫৯ বয়স : 59 লিঙ্গ : মহিলা	285	BYK2437696	ফটো উপলব্ধ	নাম : মাধব দে পিতাৰ নাম: হাৰাধন দে ঘৰ নং : ২৫৯ বয়স : 56 লিঙ্গ : পুৰুষ
286	BYK2437743	ফটো উপলব্ধ	নাম : নিবেদিতা দে পিতাৰ নাম: গোপাল দে ঘৰ নং : ২৫৯ বয়স : 41 লিঙ্গ : মহিলা	287	BYK2437754	ফটো উপলব্ধ	নাম : পঙ্কজ দে পিতাৰ নাম: গোপাল দে ঘৰ নং : ২৫৯ বয়স : 40 লিঙ্গ : পুৰুষ	288	BYK0283747	ফটো উপলব্ধ	নাম : ৰুমা দে স্বামীৰ নাম: মাধব দে ঘৰ নং : ২৫৯ বয়স : 39 লিঙ্গ : মহিলা
E 289	BYK2437765	ফটো উপলব্ধ	নাম : মালতি দে স্বামীৰ নাম: সুভাষ দে ঘৰ নং : ২৬০ বয়স : 69 লিঙ্গ : মহিলা	290	BYK2437776	ফটো উপলব্ধ	নাম : মুন্না দে পিতাৰ নাম: সুভাষ দে ঘৰ নং : ২৬০ বয়স : 52 লিঙ্গ : মহিলা	291	BYK2437787	ফটো উপলব্ধ	নাম : ৰাজু দে পিতাৰ নাম: সুভাষ দে ঘৰ নং : ২৬০ বয়স : 51 লিঙ্গ : পুৰুষ
292	BYK2437798	ফটো উপলব্ধ	নাম : বাপন দে পিতাৰ নাম: সুভাষ দে ঘৰ নং : ২৬০ বয়স : 41 লিঙ্গ : পুৰুষ	293	BYK0670992	ফটো উপলব্ধ	নাম : ৰীতা মণ্ডল দে স্বামীৰ নাম: ৰাজু দে ঘৰ নং : 260 বয়স : 39 লিঙ্গ : মহিলা	294	BYK2437801	ফটো উপলব্ধ	নাম : নিবাস দে পিতাৰ নাম: ৰাজেশ্বৰ দে ঘৰ নং : ২৬১ বয়স : 74 লিঙ্গ : পুৰুষ
295	BYK2437823	ফটো উপলব্ধ	নাম : ৰাজেশ্বৰ দে পিতাৰ নাম: নিবাস দে ঘৰ নং : ২৬১ বয়স : 47 লিঙ্গ : পুৰুষ	296	BYK2437834	ফটো উপলব্ধ	নাম : লাভলী দে পিতাৰ নাম: নিবাস দে ঘৰ নং : ২৬১ বয়স : 41 লিঙ্গ : মহিলা	297	KGU0134668	ফটো উপলব্ধ	নাম : সংগীতা দে স্বামীৰ নাম: ৰাজেশ্বৰ দে ঘৰ নং : 261 বয়স : 40 লিঙ্গ : মহিলা
298	BYK2437845	ফটো উপলব্ধ	নাম : ৰাহুল দে পিতাৰ নাম: নিবাস দে ঘৰ নং : ২৬১ বয়স : 37 লিঙ্গ : পুৰুষ	299	GML0258012	ফটো উপলব্ধ	নাম : ৰূপালীম কাকতি স্বামীৰ নাম: ৰাহুল দে ঘৰ নং : 261 বয়স : 27 লিঙ্গ : মহিলা	300	BYK2437878	ফটো উপলব্ধ	নাম : গৌতম সোম পিতাৰ নাম: উপেন্দ্ৰ নাথ সোম ঘৰ নং : ২৬৪ বয়স : 65 লিঙ্গ : পুৰুষ





301 নাম : ৰূপা সোম স্বামীৰ নাম: উত্তম সোম ঘৰ নং : ২৬৪ বয়স : 64 লিঙ্গ : মহিলা	BYK2437867 ফটো উপলব্ধ	E 302 নাম : প্ৰদীপ সোম পিতাৰ নাম: উপেন্দ্ৰ নাথ সোম ঘৰ নং : ২৬৪ বয়স : 62 লিঙ্গ : পুৰুষ	BYK2437890 ফটো উপলব্ধ	303 নাম : মমতা সোম স্বামীৰ নাম: গৌতম সোম ঘৰ নং : ২৬৪ বয়স : 56 লিঙ্গ : মহিলা	BYK2437889 ফটো উপলব্ধ
304 নাম : লক্ষী বানী সোম স্বামীৰ নাম: প্ৰদীপ সোম ঘৰ নং : ২৬৪ বয়স : 50 লিঙ্গ : মহিলা	BYK2437903 ফটো উপলব্ধ	305 নাম : ইনাৰ্ক্ষী সোম পিতাৰ নাম: উত্তম সোম ঘৰ নং : ২৬৪ বয়স : 37 লিঙ্গ : মহিলা	BYK2437925 ফটো উপলব্ধ	306 নাম : সিদ্ধাৰ্থ শঙ্কৰ সোম পিতাৰ নাম: গৌতম সোম ঘৰ নং : ২৬৪ বয়স : 36 লিঙ্গ : পুৰুষ	BYK2437936 ফটো উপলব্ধ
307 নাম : অৰ্জুন সোম পিতাৰ নাম: উত্তম সোম ঘৰ নং : ২৬৪ বয়স : 34 লিঙ্গ : পুৰুষ	BYK2437947 ফটো উপলব্ধ	308 নাম : দিব্যজ্যোতি সোম পিতাৰ নাম: গৌতম সোম ঘৰ নং : ২৬৪ বয়স : 34 লিঙ্গ : পুৰুষ	BYK2437958 ফটো উপলব্ধ	309 নাম : সুলেখা বানী সোম স্বামীৰ নাম: সিদ্ধাৰ্থ সংকৰ সোম ঘৰ নং : ২৬৪ বয়স : 32 লিঙ্গ : মহিলা	BYK2447123 ফটো উপলব্ধ
310 নাম : সব্যসাচী চৌধুৰী পিতাৰ নাম: সুদিন্দ্ৰ চৌধুৰী ঘৰ নং : ২৬৫ বয়স : 59 লিঙ্গ : পুৰুষ	BYK2437970 ফটো উপলব্ধ	311 নাম : সুবিৰ চৌধুৰী পিতাৰ নাম: সুদিন্দ্ৰ চৌধুৰী ঘৰ নং : ২৬৫ বয়স : 56 লিঙ্গ : পুৰুষ	BYK2437981 ফটো উপলব্ধ	312 নাম : বৰ্ণালী চৌধুৰী স্বামীৰ নাম: সব্যসাচী চৌধুৰী ঘৰ নং : ২৬৫ বয়স : 52 লিঙ্গ : মহিলা	BYK2437992 ফটো উপলব্ধ
313 নাম : সুৰথ চৌধুৰী পিতাৰ নাম: সব্যসাচী চৌধুৰী ঘৰ নং : 265 বয়স : 20 লিঙ্গ : পুৰুষ	KGU0058107 ফটো উপলব্ধ	314 নাম : সুৰেশ চন্দ্ৰ বৰ্মন পিতাৰ নাম: শোভাৰাম বৰ্মন ঘৰ নং : ২৬৬ বয়স : 56 লিঙ্গ : পুৰুষ	BYK2438008 ফটো উপলব্ধ	315 নাম : ৰত্নেশ্বৰী বাৰ্মন স্বামীৰ নাম: সুৰেশ চন্দ্ৰ বৰ্মন ঘৰ নং : ২৬৬ বয়স : 47 লিঙ্গ : মহিলা	BYK2438019 ফটো উপলব্ধ
316 নাম : সুকুমাৰ বৰ্মন পিতাৰ নাম: সুৰেশ চন্দ্ৰ বৰ্মন ঘৰ নং : 266 বয়স : 21 লিঙ্গ : পুৰুষ	BYK2001634 ফটো উপলব্ধ	317 নাম : সুনীল কুমাৰ ঘোষ পিতাৰ নাম: নৰেশ চন্দ্ৰ ঘোষ ঘৰ নং : ২৬৭ বয়স : 63 লিঙ্গ : পুৰুষ	BYK2438031 ফটো উপলব্ধ	318 নাম : অমৰেশ ঘোষ পিতাৰ নাম: সুনীল ঘোষ ঘৰ নং : ২৬৭ বয়স : 36 লিঙ্গ : পুৰুষ	BYK2438075 ফটো উপলব্ধ
319 নাম : অজিত কুমাৰ ঘোষ পিতাৰ নাম: জগবন্ধু ঘোষ ঘৰ নং : ২৬৯ বয়স : 67 লিঙ্গ : পুৰুষ	BYK2438086 ফটো উপলব্ধ	320 নাম : সবিতা ঘোষ স্বামীৰ নাম: অজিত কুমাৰ ঘোষ ঘৰ নং : ২৬৯ বয়স : 52 লিঙ্গ : মহিলা	BYK2438097 ফটো উপলব্ধ	321 নাম : যোগেশ সিনহা পিতাৰ নাম: জয়বাবু সিনহা ঘৰ নং : ২৭১ বয়স : 70 লিঙ্গ : পুৰুষ	BYK2438111 ফটো উপলব্ধ
322 নাম : বানী দাস সিনহা স্বামীৰ নাম: যোগেশ সিনহা ঘৰ নং : ২৭১ বয়স : 60 লিঙ্গ : মহিলা	BYK2438122 ফটো উপলব্ধ	323 নাম : সুৰজীত সিনহা পিতাৰ নাম: যোগেশ সিনহা ঘৰ নং : ২৭১ বয়স : 42 লিঙ্গ : পুৰুষ	BYK2438133 ফটো উপলব্ধ	324 নাম : জয়শ্ৰী সিনহা পিতাৰ নাম: যোগেশ সিনহা ঘৰ নং : ২৭১ বয়স : 40 লিঙ্গ : মহিলা	BYK2438144 ফটো উপলব্ধ
325 নাম : হিমাত্ৰী সিনহা পিতাৰ নাম: যোগেশ চন্দ্ৰ সিনহা ঘৰ নং : ২৭১ বয়স : 37 লিঙ্গ : মহিলা	BYK2438155 ফটো উপলব্ধ	326 নাম : নীল মাধব দাস পিতাৰ নাম: তিথি ৰাম দাস ঘৰ নং : ২৭১ক বয়স : 69 লিঙ্গ : পুৰুষ	BYK2438166 ফটো উপলব্ধ	327 নাম : মালবিক্ৰা দাস স্বামীৰ নাম: নীল মাধব দাস ঘৰ নং : ২৭১ক বয়স : 61 লিঙ্গ : মহিলা	BYK2438177 ফটো উপলব্ধ
328 নাম : চোহৰাব আলী পিতাৰ নাম: মহম্মদ হুছেইন ঘৰ নং : ২৭৬ বয়স : 71 লিঙ্গ : পুৰুষ	BYK2438257 ফটো উপলব্ধ	329 নাম : চফিকা বেগম স্বামীৰ নাম: চোহৰাব আলী ঘৰ নং : ২৭৬ বয়স : 62 লিঙ্গ : মহিলা	BYK2438268 ফটো উপলব্ধ	330 নাম : শহিদুল ইছলাম পিতাৰ নাম: চোহৰাব আলী ঘৰ নং : ২৭৬ বয়স : 44 লিঙ্গ : পুৰুষ	BYK2438279 ফটো উপলব্ধ



331	BYK2438291	ফটো উপলব্ধ	332	BYK1852922	ফটো উপলব্ধ	333	BYK2438304	ফটো উপলব্ধ
নাম : শাহিদুল ইছলাম পিতাৰ নাম: চোহৰাব আলী ঘৰ নং : ২৭৬ বয়স : 41 লিঙ্গ : পুৰুষ			নাম : নাইলি চুলতানা স্বামীৰ নাম: শাহিদুল ইছলাম ঘৰ নং : ২৭৬ বয়স : 38 লিঙ্গ : মহিলা			নাম : ৰেছমা চুলতানা পিতাৰ নাম: চহৰাব আলী ঘৰ নং : ২৭৬ বয়স : 37 লিঙ্গ : মহিলা		
334	BYK2438315	ফটো উপলব্ধ	335	BYK2438326	ফটো উপলব্ধ	336	BYK2438359	ফটো উপলব্ধ
নাম : গুলে আনাৰ বেগম স্বামীৰ নাম: আফাজুদ্দিন আহমেদ ঘৰ নং : ২৭৭ বয়স : 64 লিঙ্গ : মহিলা			নাম : আৰজুফা আহমেদ পিতাৰ নাম: আফাজুদ্দিন আহমেদ ঘৰ নং : ২৭৭ বয়স : 39 লিঙ্গ : মহিলা			নাম : আজীনা বেগম পিতাৰ নাম: আখালা হুছেইন ঘৰ নং : ২৭৮ বয়স : 48 লিঙ্গ : মহিলা		
337	BYK2438360	ফটো উপলব্ধ	E 338	BYK2438371	ফটো উপলব্ধ	339	BYK2438382	ফটো উপলব্ধ
নাম : জেচমিনা বেগম পিতাৰ নাম: আখালা হুছেইন ঘৰ নং : ২৭৮ বয়স : 43 লিঙ্গ : মহিলা			নাম : আব্দুছ শহিদ মজুমদাৰ পিতাৰ নাম: আব্দুছ হৰুৰ মজুমদাৰ ঘৰ নং : ২৭৯ বয়স : 84 লিঙ্গ : পুৰুষ			নাম : সোয়েব আৰা শহিদ মজুমদাৰ পিতাৰ নাম: আব্দুছ শহিদ মজুমদাৰ ঘৰ নং : ২৭৯ বয়স : 53 লিঙ্গ : মহিলা		
340	BYK2438393	ফটো উপলব্ধ	341	BYK2438406	ফটো উপলব্ধ	342	BYK0670760	ফটো উপলব্ধ
নাম : ৰাকিবউল আসেকিন মজুমদাৰ পিতাৰ নাম: আব্দুছ শহিদ মজুমদাৰ ঘৰ নং : ২৭৯ বয়স : 52 লিঙ্গ : পুৰুষ			নাম : শাহ নওয়াজ মজুমদাৰ পিতাৰ নাম: আব্দুছ শহিদ মজুমদাৰ ঘৰ নং : ২৭৯ বয়স : 48 লিঙ্গ : মহিলা			নাম : ফাৰহানা আখতাৰ আহমেদ স্বামীৰ নাম: ৰাকিবউল আসেকিন মজুমদাৰ ঘৰ নং : 279 বয়স : 36 লিঙ্গ : মহিলা		
343	DZJ0418038	ফটো উপলব্ধ	D 344	BYK2438462	ফটো উপলব্ধ	345	BYK2438440	ফটো উপলব্ধ
নাম : ওবিৰন নেছা পিতাৰ নাম: ওমেদ আলী ঘৰ নং : 279 বয়স : 23 লিঙ্গ : মহিলা			নাম : হাচান উদ্দিন আহমেদ পিতাৰ নাম: আফতাবুদ্দিন আহমেদ ঘৰ নং : ২৮০ বয়স : 52 লিঙ্গ : পুৰুষ			নাম : বিংকু মজুমদাৰ পিতাৰ নাম: শাদিদ মজুমদাৰ ঘৰ নং : ২৮০ বয়স : 47 লিঙ্গ : পুৰুষ		
346	BYK8045327	ফটো উপলব্ধ	347	BYK2438484	ফটো উপলব্ধ	348	KGU0152702	ফটো উপলব্ধ
নাম : টিংকু মজুমদাৰ পিতাৰ নাম: শাদিদ মজুমদাৰ ঘৰ নং : 280 বয়স : 41 লিঙ্গ : পুৰুষ			নাম : শ্বৱনম চুলতানা খান স্বামীৰ নাম: টিংকু মজুমদাৰ ঘৰ নং : ২৮০ বয়স : 38 লিঙ্গ : মহিলা			নাম : ৰিয়াজ মজুমদাৰ পিতাৰ নাম: বিংকু মজুমদাৰ ঘৰ নং : 280 বয়স : 20 লিঙ্গ : পুৰুষ		
# 349	KGU0138602	ফটো উপলব্ধ	350	BYK2438495	ফটো উপলব্ধ	351	BYK2438553	ফটো উপলব্ধ
নাম : তানাজ তাবাচচুম মজুমদাৰ পিতাৰ নাম: টিংকু মজুমদাৰ ঘৰ নং : 280 বয়স : 19 লিঙ্গ : মহিলা			নাম : আনজ্বেবন নেছা স্বামীৰ নাম: ফতে আলী ঘৰ নং : ২৮৩ বয়স : 68 লিঙ্গ : মহিলা			নাম : মতিয়ৰ ৰহমান পিতাৰ নাম: আব্দুল আলী ঘৰ নং : ২৮৩ বয়স : 55 লিঙ্গ : পুৰুষ		
352	BYK2438508	ফটো উপলব্ধ	353	BYK2344083	ফটো উপলব্ধ	354	BYK2438519	ফটো উপলব্ধ
নাম : ফাৰুক হুছেইন পিতাৰ নাম: ফতে আলী ঘৰ নং : ২৮৩ বয়স : 52 লিঙ্গ : পুৰুষ			নাম : খান্দিৰা খান স্বামীৰ নাম: এবনুৰ হুছেইন ঘৰ নং : ২৮৩ বয়স : 48 লিঙ্গ : মহিলা			নাম : এবনুৰ হুছেইন পিতাৰ নাম: ফতে আলী ঘৰ নং : ২৮৩ বয়স : 46 লিঙ্গ : পুৰুষ		
355	BYK2438531	ফটো উপলব্ধ	356	KGU0150003	ফটো উপলব্ধ	D 357	BYK2438564	ফটো উপলব্ধ
নাম : খুচীদা বেগম পিতাৰ নাম: ফতে আলী ঘৰ নং : ২৮৩ বয়স : 41 লিঙ্গ : মহিলা			নাম : ইজাদ নাছৰিব হুছেইন পিতাৰ নাম: এবনুৰ হুছেইন ঘৰ নং : 283 বয়স : 19 লিঙ্গ : পুৰুষ			নাম : মেহেৰ বান স্বামীৰ নাম: আব্দুল আলী ঘৰ নং : ২৮৪ বয়স : 82 লিঙ্গ : মহিলা		
D 358	BYK2438575	ফটো উপলব্ধ	359	BYK2438600	ফটো উপলব্ধ	360	BYK2438699	ফটো উপলব্ধ
নাম : মতিয়ৰ ৰহমান পিতাৰ নাম: আব্দুল আলী ঘৰ নং : ২৮৪ বয়স : 52 লিঙ্গ : পুৰুষ			নাম : তপন চন্দ্ৰ ৰায় পিতাৰ নাম: ভাবিন চন্দ্ৰ ৰায় ঘৰ নং : ২৮৭ বয়স : 64 লিঙ্গ : পুৰুষ			নাম : প্ৰানেশ্বৰ চন্দ্ৰ ৰায় পিতাৰ নাম: ভাবিন চন্দ্ৰ ৰায় ঘৰ নং : ২৮৭ বয়স : 64 লিঙ্গ : পুৰুষ		



361 নাম : গীতাবালা ৰায় স্বামীৰ নাম : খগেন চন্দ্ৰ ৰায় ঘৰ নং : ২৮৭ বয়স : 63 লিঙ্গ : মহিলা	BYK2438597 ফটো উপলব্ধ	362 নাম : অৰুন চন্দ্ৰ ৰায় পিতাৰ নাম : ভবিন চন্দ্ৰ ৰায় ঘৰ নং : ২৮৭ বয়স : 62 লিঙ্গ : পুৰুষ	BYK2438611 ফটো উপলব্ধ	363 নাম : বৰন চন্দ্ৰ ৰায় পিতাৰ নাম : ভবিন চন্দ্ৰ ৰায় ঘৰ নং : ২৮৭ বয়স : 58 লিঙ্গ : পুৰুষ	BYK2438633 ফটো উপলব্ধ
364 নাম : উত্তম চন্দ্ৰ ৰায় পিতাৰ নাম : ভবিন চন্দ্ৰ ৰায় ঘৰ নং : ২৮৭ বয়স : 56 লিঙ্গ : পুৰুষ	BYK2438655 ফটো উপলব্ধ	365 নাম : দীপ্তি ৰায় স্বামীৰ নাম : প্ৰাণেশ্বৰ চন্দ্ৰ ৰায় ঘৰ নং : ২৮৭ বয়স : 53 লিঙ্গ : মহিলা	BYK2447112 ফটো উপলব্ধ	366 নাম : বিদ্যুত কুমাৰ ৰায় পিতাৰ নাম : বিশ্বনাথ ৰায় ঘৰ নং : 287 বয়স : 51 লিঙ্গ : পুৰুষ	FXW0011238 ফটো উপলব্ধ
367 নাম : লক্ষী ৰায় স্বামীৰ নাম : বিদ্যুত কুমাৰ ৰয় ঘৰ নং : 287 বয়স : 49 লিঙ্গ : মহিলা	FXW0011240 ফটো উপলব্ধ	368 নাম : গীতা ৰায় স্বামীৰ নাম : অৰুন চন্দ্ৰ ৰায় ঘৰ নং : ২৮৭ বয়স : 48 লিঙ্গ : মহিলা	BYK2438622 ফটো উপলব্ধ	369 নাম : কুহেলী ৰায় স্বামীৰ নাম : উত্তম চন্দ্ৰ ৰায় ঘৰ নং : ২৮৭ বয়স : 48 লিঙ্গ : মহিলা	BYK2438702 ফটো উপলব্ধ
370 নাম : অঞ্জলী দাস স্বামীৰ নাম : বৰুণ চন্দ্ৰ ৰায় ঘৰ নং : 287 বয়স : 44 লিঙ্গ : মহিলা	DZJ1458602 ফটো উপলব্ধ	371 নাম : যগন্ত ৰায় পিতাৰ নাম : খগেন চন্দ্ৰ ৰায় ঘৰ নং : ২৮৭ বয়স : 39 লিঙ্গ : পুৰুষ	BYK2438666 ফটো উপলব্ধ	372 নাম : কঙ্কণা ৰায় স্বামীৰ নাম : যোগান্ত ৰায় ঘৰ নং : 287 বয়স : 35 লিঙ্গ : মহিলা	BYK0396663 ফটো উপলব্ধ
373 নাম : চিন্ময় ৰায় পিতাৰ নাম : অৰুন চন্দ্ৰ ৰায় ঘৰ নং : 287 বয়স : 24 লিঙ্গ : পুৰুষ	BYK0582965 ফটো উপলব্ধ	374 নাম : কৌশিক চন্দ্ৰ ৰায় পিতাৰ নাম : প্ৰাণেশ্বৰ চন্দ্ৰ ৰায় ঘৰ নং : 287 বয়স : 22 লিঙ্গ : পুৰুষ	KGU0011932 ফটো উপলব্ধ	375 নাম : ৰশ্মি প্ৰিয়া ৰায় পিতাৰ নাম : বিদ্যুত কুমাৰ ৰায় ঘৰ নং : 287 বয়স : 20 লিঙ্গ : মহিলা	KGU0031757 ফটো উপলব্ধ
376 নাম : কুলদীপ ৰায় পিতাৰ নাম : বৰুন চন্দ্ৰ ৰায় ঘৰ নং : 287 বয়স : 20 লিঙ্গ : পুৰুষ	KGU0032219 ফটো উপলব্ধ	377 নাম : তৃষ্ণা বৰ্মন পিতাৰ নাম : অটল বৰ্মন ঘৰ নং : 287 KA বয়স : 27 লিঙ্গ : মহিলা	BYK0333500 ফটো উপলব্ধ	378 নাম : আদিত্য বৰ্মন পিতাৰ নাম : অটল বৰ্মন ঘৰ নং : 287 ক বয়স : 21 লিঙ্গ : পুৰুষ	KGU0040345 ফটো উপলব্ধ
379 নাম : সমীৰ দে পিতাৰ নাম : সুৰেন দে ঘৰ নং : 287 খা বয়স : 56 লিঙ্গ : পুৰুষ	BYK1139588 ফটো উপলব্ধ	380 নাম : অনিতা দে স্বামীৰ নাম : সমীৰ দে ঘৰ নং : 287 খা বয়স : 54 লিঙ্গ : মহিলা	BYK1139599 ফটো উপলব্ধ	381 নাম : সুৰজীত দে পিতাৰ নাম : সমীৰ দে ঘৰ নং : 287 খা বয়স : 30 লিঙ্গ : পুৰুষ	BYK1849623 ফটো উপলব্ধ
382 নাম : অটল বৰ্মন পিতাৰ নাম : কানাইলাল বৰ্মন ঘৰ নং : ২৮৭ক বয়স : 64 লিঙ্গ : পুৰুষ	BYK2438713 ফটো উপলব্ধ	383 নাম : গীতা ৰানী বৰ্মন স্বামীৰ নাম : অটল বৰ্মন ঘৰ নং : ২৮৭ক বয়স : 59 লিঙ্গ : মহিলা	BYK2438724 ফটো উপলব্ধ	384 নাম : প্ৰতিমা কুৰ পিতাৰ নাম : শচীন্দ্ৰ নাৰায়ন কৰ ঘৰ নং : ২৯১ বয়স : 72 লিঙ্গ : মহিলা	BYK2438735 ফটো উপলব্ধ
385 নাম : নিলীমা কুৰ পিতাৰ নাম : শচীন্দ্ৰ নাৰায়ন কৰ ঘৰ নং : ২৯১ বয়স : 70 লিঙ্গ : মহিলা	BYK2438746 ফটো উপলব্ধ	386 নাম : অনিতা কুৰ পিতাৰ নাম : শচীন্দ্ৰ নাৰায়ন কৰ ঘৰ নং : ২৯১ বয়স : 69 লিঙ্গ : মহিলা	BYK2438757 ফটো উপলব্ধ	387 নাম : গীতা কুৰ পিতাৰ নাম : শচীন্দ্ৰ নাৰায়ন কৰ ঘৰ নং : ২৯১ বয়স : 66 লিঙ্গ : মহিলা	BYK2438768 ফটো উপলব্ধ
388 নাম : শিখা কৰ পিতাৰ নাম : শচীন্দ্ৰ নাৰায়ন কৰ ঘৰ নং : ২৯১ বয়স : 61 লিঙ্গ : মহিলা	BYK2438779 ফটো উপলব্ধ	389 নাম : মদন গোপাল দাস পিতাৰ নাম : নাৰায়ন চন্দ্ৰ দাস ঘৰ নং : ২৯২ বয়স : 54 লিঙ্গ : পুৰুষ	BYK2438791 ফটো উপলব্ধ	390 নাম : চন্দন দাস পিতাৰ নাম : নাৰায়ন চন্দ্ৰ দাস ঘৰ নং : ২৯২ বয়স : 50 লিঙ্গ : পুৰুষ	BYK2438804 ফটো উপলব্ধ





E 391 নাম : দুলাল দাস পিতাৰ নাম : নাৰায়ন চন্দ্ৰ দাস ঘৰ নং : ২৯২ বয়স : 49 লিঙ্গ : পুৰুষ	BYK2438815 ফটো উপলব্ধ	392 নাম : ফুল দাস পিতাৰ নাম : নাৰায়ন চন্দ্ৰ দাস ঘৰ নং : ২৯২ বয়স : 46 লিঙ্গ : মহিলা	BYK2438837 ফটো উপলব্ধ	393 নাম : ভানুমতি দাস স্বামীৰ নাম : দুলাল দাস ঘৰ নং : ২৯২ বয়স : 46 লিঙ্গ : মহিলা	BYK2447576 ফটো উপলব্ধ
394 নাম : দেবীকা বসাক স্বামীৰ নাম : মদন গোপাল দাস ঘৰ নং : ২৯২ বয়স : 45 লিঙ্গ : মহিলা	BYK2447587 ফটো উপলব্ধ	395 নাম : সুজন দাস পিতাৰ নাম : নাৰায়ন চন্দ্ৰ দাস ঘৰ নং : ২৯২ বয়স : 44 লিঙ্গ : পুৰুষ	BYK2438826 ফটো উপলব্ধ	396 নাম : মনু সাহা পিতাৰ নাম : অনিল কুমাৰ সাহা ঘৰ নং : ২৯৩ বয়স : 59 লিঙ্গ : পুৰুষ	BYK2438860 ফটো উপলব্ধ
397 নাম : মীৰা সাহা স্বামীৰ নাম : মনু সাহা ঘৰ নং : ২৯৩ বয়স : 56 লিঙ্গ : মহিলা	BYK2438906 ফটো উপলব্ধ	398 নাম : নুপেন সাহা পিতাৰ নাম : অনিল সাহা ঘৰ নং : ২৯৩ বয়স : 55 লিঙ্গ : পুৰুষ	BYK2438871 ফটো উপলব্ধ	399 নাম : মমতা সাহা স্বামীৰ নাম : ৰতন সাহা ঘৰ নং : ২৯৩ বয়স : 53 লিঙ্গ : মহিলা	BYK2438893 ফটো উপলব্ধ
400 নাম : বন্দনা সাহা স্বামীৰ নাম : নুপেন সাহা ঘৰ নং : ২৯৩ বয়স : 46 লিঙ্গ : মহিলা	BYK2438917 ফটো উপলব্ধ	401 নাম : দেবাদতা সাহা পিতাৰ নাম : নুপেন সাহা ঘৰ নং : 293 বয়স : 20 লিঙ্গ : মহিলা	KGU0138842 ফটো উপলব্ধ	402 নাম : বিশ্বনাথ বোস পিতাৰ নাম : পূৰ্ণ চন্দ্ৰ বোস ঘৰ নং : ২৯৪ বয়স : 68 লিঙ্গ : পুৰুষ	BYK2438939 ফটো উপলব্ধ
403 নাম : লক্ষী বোস স্বামীৰ নাম : প্ৰশান্ত চন্দ্ৰ বোস ঘৰ নং : ২৯৪ বয়স : 67 লিঙ্গ : মহিলা	BYK2438928 ফটো উপলব্ধ	E 404 নাম : গকুল বোস পিতাৰ নাম : পূৰ্ণ চন্দ্ৰ বোস ঘৰ নং : ২৯৪ বয়স : 64 লিঙ্গ : পুৰুষ	BYK2438940 ফটো উপলব্ধ	405 নাম : মুকুল বোস পিতাৰ নাম : পূৰ্ণ চন্দ্ৰ বোস ঘৰ নং : ২৯৪ বয়স : 62 লিঙ্গ : পুৰুষ	BYK2438951 ফটো উপলব্ধ
E 406 নাম : বাবন বোস পিতাৰ নাম : পূৰ্ণ চন্দ্ৰ বোস ঘৰ নং : ২৯৪ বয়স : 60 লিঙ্গ : পুৰুষ	BYK2438962 ফটো উপলব্ধ	407 নাম : গীতা বোস স্বামীৰ নাম : বিশ্বনাথ বোস ঘৰ নং : ২৯৪ বয়স : 56 লিঙ্গ : মহিলা	BYK2438973 ফটো উপলব্ধ	408 নাম : নিশা বোস স্বামীৰ নাম : মুকুল বোস ঘৰ নং : ২৯৪ বয়স : 52 লিঙ্গ : মহিলা	BYK2439001 ফটো উপলব্ধ
409 নাম : প্ৰসেনজিত বোস পিতাৰ নাম : প্ৰশান্ত বোস ঘৰ নং : ২৯৪ বয়স : 45 লিঙ্গ : পুৰুষ	BYK2438995 ফটো উপলব্ধ	410 নাম : বিক্ৰমজিৎ বোস পিতাৰ নাম : বিশ্বনাথ বোস ঘৰ নং : ২৯৪ বয়স : 36 লিঙ্গ : পুৰুষ	BYK2447430 ফটো উপলব্ধ	411 নাম : বিউটি বোস পিতাৰ নাম : বিশ্বনাথ বোস ঘৰ নং : ২৯৪ বয়স : 31 লিঙ্গ : মহিলা	BYK2446755 ফটো উপলব্ধ
S 412 নাম : অনন্যা বোস পিতাৰ নাম : মুকুল বোস ঘৰ নং : 294 পি পাৰ্ট নং 32 বয়স : 27 লিঙ্গ : মহিলা	BYK0616599 ফটো উপলব্ধ	E2 413 নাম : আদৰিনী সাহা স্বামীৰ নাম : কেশৱ চন্দ্ৰ সাহা ঘৰ নং : ২৯৫ বয়স : 97 লিঙ্গ : মহিলা	BYK2439012 ফটো উপলব্ধ	414 নাম : গোপাল চন্দ্ৰ সাহা পিতাৰ নাম : কেশৱ চন্দ্ৰ সাহা ঘৰ নং : ২৯৫ বয়স : 75 লিঙ্গ : পুৰুষ	BYK2439023 ফটো উপলব্ধ
415 নাম : উমাৰানী সাহা স্বামীৰ নাম : গোপাল চন্দ্ৰ সাহা ঘৰ নং : ২৯৫ বয়স : 72 লিঙ্গ : মহিলা	BYK2439045 ফটো উপলব্ধ	416 নাম : গৌৰী ৰানী সাহা স্বামীৰ নাম : নেপাল চন্দ্ৰ সাহা ঘৰ নং : ২৯৫ বয়স : 57 লিঙ্গ : মহিলা	BYK2439056 ফটো উপলব্ধ	417 নাম : সোনালী সাহা স্বামীৰ নাম : প্ৰতাপ চন্দ্ৰ সাহা ঘৰ নং : ২৯৫ বয়স : 51 লিঙ্গ : মহিলা	BYK2439067 ফটো উপলব্ধ
418 নাম : দীপাক্ষৰ সাহা পিতাৰ নাম : গোপাল চন্দ্ৰ সাহা ঘৰ নং : ২৯৫ বয়স : 51 লিঙ্গ : পুৰুষ	BYK2439078 ফটো উপলব্ধ	419 নাম : বিশ্বজীত সাহা পিতাৰ নাম : নেপাল সাহা ঘৰ নং : ২৯৫ বয়স : 40 লিঙ্গ : পুৰুষ	BYK2439090 ফটো উপলব্ধ	420 নাম : ৰূপা ৰায় সাহা স্বামীৰ নাম : দীপাক্ষৰ সাহা ঘৰ নং : ২৯৫ বয়স : 37 লিঙ্গ : মহিলা	BYK0642140 ফটো উপলব্ধ





421 নাম : মৃদস্মিতা কাকতি পিতাৰ নাম: বিপিন বিহাৰি কাকতি ঘৰ নং : 295 বয়স : 31 লিঙ্গ : মহিলা	MGB1928489 ফটো উপলব্ধ	422 নাম : সৌভিক সাহা পিতাৰ নাম: প্ৰতাপ সাহা ঘৰ নং : 29৫ বয়স : 27 লিঙ্গ : পুৰুষ	BYK0295063 ফটো উপলব্ধ	423 নাম : প্ৰতিক সাহা পিতাৰ নাম: প্ৰতাপ সাহা ঘৰ নং : 295 বয়স : 20 লিঙ্গ : পুৰুষ	KGU0152694 ফটো উপলব্ধ
424 নাম : সুস্মিতা ৰবিদাস পিতাৰ নাম: শনিৰাম ৰবিদাস ঘৰ নং : 296 কা বয়স : 35 লিঙ্গ : মহিলা	DZJ1385348 ফটো উপলব্ধ	425 নাম : ৰাজা দাস পিতাৰ নাম: সুভাষ দাস ঘৰ নং : 296 ক বয়স : 34 লিঙ্গ : পুৰুষ	BYK0360198 ফটো উপলব্ধ	426 নাম : শিবা দাস পিতাৰ নাম: সুভাষ দাস ঘৰ নং : ২৯৬ক বয়স : 31 লিঙ্গ : পুৰুষ	BYK2447076 ফটো উপলব্ধ
427 নাম : প্ৰহ্লাদ চন্দ্ৰ সাহা পিতাৰ নাম: প্ৰফুল্ল কুমাৰ সাহা ঘৰ নং : ২৯৭ বয়স : 64 লিঙ্গ : পুৰুষ	BYK2439125 ফটো উপলব্ধ	428 নাম : পৰিমল সাহা পিতাৰ নাম: প্ৰফুল্ল কুমাৰ সাহা ঘৰ নং : ২৯৭ বয়স : 57 লিঙ্গ : পুৰুষ	BYK2439136 ফটো উপলব্ধ	429 নাম : ৰত্না সাহা স্বামীৰ নাম: প্ৰহ্লাদ সাহা ঘৰ নং : ২৯৭ বয়স : 57 লিঙ্গ : মহিলা	BYK2439147 ফটো উপলব্ধ
430 নাম : উজ্জ্বলা সাহা স্বামীৰ নাম: পৰিমল সাহা ঘৰ নং : ২৯৭ বয়স : 55 লিঙ্গ : মহিলা	BYK0127779 ফটো উপলব্ধ	431 নাম : ৰঞ্জিত কুমাৰ সাহা পিতাৰ নাম: প্ৰফুল্ল কুমাৰ সাহা ঘৰ নং : ২৯৭ বয়স : 49 লিঙ্গ : পুৰুষ	BYK2438677 ফটো উপলব্ধ	432 নাম : সীমা সাহা স্বামীৰ নাম: ৰঞ্জিত কুমাৰ সাহা ঘৰ নং : 297 বয়স : 39 লিঙ্গ : মহিলা	GJP5837070 ফটো উপলব্ধ
433 নাম : প্ৰিয়ঞ্জিত সাহা পিতাৰ নাম: পৰিমল সাহা ঘৰ নং : ২৯৭ বয়স : 29 লিঙ্গ : পুৰুষ	BYK0426866 ফটো উপলব্ধ	434 নাম : পায়েল সাহা পিতাৰ নাম: প্ৰহ্লাদ চন্দ্ৰ সাহা ঘৰ নং : ২৯৭ বয়স : 28 লিঙ্গ : মহিলা	BYK0127886 ফটো উপলব্ধ	435 নাম : প্ৰিয়া সাহা পিতাৰ নাম: পৰিমল সাহা ঘৰ নং : 297 বয়স : 22 লিঙ্গ : মহিলা	KGU0060434 ফটো উপলব্ধ
436 নাম : দিগ্গী ৰানী সাহা স্বামীৰ নাম: সুশীল সাহা ঘৰ নং : ২৯৮ বয়স : 70 লিঙ্গ : মহিলা	BYK2439170 ফটো উপলব্ধ	437 নাম : মাধবী সাহা পিতাৰ নাম: সুশীল সাহা ঘৰ নং : ২৯৮ বয়স : 54 লিঙ্গ : মহিলা	BYK2439181 ফটো উপলব্ধ	438 নাম : সুবল সাহা পিতাৰ নাম: সুশীল সাহা ঘৰ নং : ২৯৮ বয়স : 52 লিঙ্গ : পুৰুষ	BYK2439216 ফটো উপলব্ধ
439 নাম : বিশ্বজীত সাহা পিতাৰ নাম: সুশীল সাহা ঘৰ নং : ২৯৮ বয়স : 40 লিঙ্গ : পুৰুষ	BYK2439227 ফটো উপলব্ধ	440 নাম : বৰ্ণিতা বসুমতাৰী সাহা স্বামীৰ নাম: সুবল সাহা ঘৰ নং : ২৯৮ বয়স : 34 লিঙ্গ : মহিলা	BYK2447565 ফটো উপলব্ধ	441 নাম : সন্ধ্যা ৰানী সাহা স্বামীৰ নাম: নাৰায়ন সাহা ঘৰ নং : ২৯৯ বয়স : 62 লিঙ্গ : মহিলা	BYK2439238 ফটো উপলব্ধ
442 নাম : নিৰ্মল সাহা পিতাৰ নাম: নাৰায়ন সাহা ঘৰ নং : ২৯৯ বয়স : 42 লিঙ্গ : পুৰুষ	BYK2439272 ফটো উপলব্ধ	E 443 নাম : তাপস সাহা পিতাৰ নাম: নাৰায়ন সাহা ঘৰ নং : ২৯৯ বয়স : 40 লিঙ্গ : পুৰুষ	BYK2439283 ফটো উপলব্ধ	444 নাম : বংশী মোহন সাহা পিতাৰ নাম: ননী গোপাল সাহা ঘৰ নং : ৩০০ বয়স : 70 লিঙ্গ : পুৰুষ	BYK2439294 ফটো উপলব্ধ
445 নাম : নিশাৰানী সাহা স্বামীৰ নাম: বংশী মোহন সাহা ঘৰ নং : ৩০০ বয়স : 56 লিঙ্গ : মহিলা	BYK2439307 ফটো উপলব্ধ	446 নাম : গোপাল দত্ত পিতাৰ নাম: মনোৰঞ্জন দত্ত ঘৰ নং : ৩০১ বয়স : 77 লিঙ্গ : পুৰুষ	BYK2439329 ফটো উপলব্ধ	447 নাম : লীলা দত্ত স্বামীৰ নাম: গোপাল দত্ত ঘৰ নং : ৩০১ বয়স : 64 লিঙ্গ : মহিলা	BYK2439330 ফটো উপলব্ধ
448 নাম : পাপন দত্ত পিতাৰ নাম: গোপাল দত্ত ঘৰ নং : ৩০১ বয়স : 45 লিঙ্গ : পুৰুষ	BYK2439352 ফটো উপলব্ধ	E2 449 নাম : দীপন দত্ত পিতাৰ নাম: গোপাল দত্ত ঘৰ নং : ৩০১ বয়স : 41 লিঙ্গ : পুৰুষ	BYK2439363 ফটো উপলব্ধ	450 নাম : বিংকী সাহা দত্ত স্বামীৰ নাম: পাপন দত্ত ঘৰ নং : ৩০১ বয়স : 41 লিঙ্গ : মহিলা	BYK2439374 ফটো উপলব্ধ



451 নাম : অৰ্চিতা দত্ত পিতাৰ নাম: পাপন দত্ত ঘৰ নং : 301 বয়স : 20 লিঙ্গ : মহিলা	KGU0139063 ফটো উপলব্ধ	E 452 নাম : প্রদীপ কুমাৰ দে পিতাৰ নাম: অনিল কুমাৰ দে ঘৰ নং : 302 বয়স : 66 লিঙ্গ : পুৰুষ	BYK2439385 ফটো উপলব্ধ	453 নাম : বনু দে পিতাৰ নাম: অনিল দে ঘৰ নং : 302 বয়স : 60 লিঙ্গ : পুৰুষ	BYK2439409 ফটো উপলব্ধ
454 নাম : বৰ্মা দে স্বামীৰ নাম: প্রদীপ কুমাৰ দে ঘৰ নং : 302 বয়স : 59 লিঙ্গ : মহিলা	BYK2439421 ফটো উপলব্ধ	455 নাম : কৃষ্ণা দে স্বামীৰ নাম: দিলীপ কুমাৰ দে ঘৰ নং : 302 বয়স : 58 লিঙ্গ : মহিলা	BYK2439432 ফটো উপলব্ধ	456 নাম : বাচ্চু দে পিতাৰ নাম: অনিল দে ঘৰ নং : 302 বয়স : 57 লিঙ্গ : পুৰুষ	BYK2439410 ফটো উপলব্ধ
457 নাম : মঙ্গলী দে স্বামীৰ নাম: বনু দে ঘৰ নং : 302 বয়স : 55 লিঙ্গ : মহিলা	BYK2439443 ফটো উপলব্ধ	458 নাম : বৰ্ণা দে স্বামীৰ নাম: বাচ্চু দে ঘৰ নং : 302 বয়স : 53 লিঙ্গ : মহিলা	BYK2439454 ফটো উপলব্ধ	459 নাম : ধনঞ্জয় দে পিতাৰ নাম: বাচ্চু দে ঘৰ নং : 302 বয়স : 34 লিঙ্গ : পুৰুষ	BYK0131219 ফটো উপলব্ধ
460 নাম : সুমি দে পিতাৰ নাম: দিলীপ কুমাৰ দে ঘৰ নং : 302 বয়স : 33 লিঙ্গ : মহিলা	BYK2446766 ফটো উপলব্ধ	461 নাম : দিপাঞ্জন দে পিতাৰ নাম: দিলীপ কুমাৰ দে ঘৰ নং : 302 বয়স : 32 লিঙ্গ : পুৰুষ	BYK2447305 ফটো উপলব্ধ	462 নাম : নমিতা বালা দে পিতাৰ নাম: বাচ্চু দে ঘৰ নং : 302 বয়স : 31 লিঙ্গ : মহিলা	BYK0131359 ফটো উপলব্ধ
463 নাম : বুয়কি দে পিতাৰ নাম: বনু দে ঘৰ নং : 302 বয়স : 27 লিঙ্গ : মহিলা	BYK0333484 ফটো উপলব্ধ	464 নাম : পায়েল দে পিতাৰ নাম: প্রদীপ কুমাৰ দে ঘৰ নং : 302 বয়স : 24 লিঙ্গ : মহিলা	BYK1949361 ফটো উপলব্ধ	465 নাম : পাপিয়া দে পিতাৰ নাম: বনু দে ঘৰ নং : 302 বয়স : 25 লিঙ্গ : মহিলা	BYK0616516 ফটো উপলব্ধ
S 466 নাম : কৃষ্ণ চন্দ্ৰ সৰকাৰ পিতাৰ নাম: শ্ৰীকান্ত সৰকাৰ ঘৰ নং : 308 বয়স : 54 লিঙ্গ : পুৰুষ	BYK2439545 ফটো উপলব্ধ	467 নাম : বন্দনা চৰকাৰ পিতাৰ নাম: ক্ষুদীৰাম চৰকাৰ ঘৰ নং : 308 বয়স : 53 লিঙ্গ : মহিলা	BYK2439512 ফটো উপলব্ধ	468 নাম : ৰতা চৰকাৰ স্বামীৰ নাম: কমল চৰকাৰ ঘৰ নং : 308 বয়স : 46 লিঙ্গ : মহিলা	BYK2439534 ফটো উপলব্ধ
S 469 নাম : চন্দনা সৰকাৰ স্বামীৰ নাম: কৃষ্ণ চন্দ্ৰ সৰকাৰ ঘৰ নং : 308 বয়স : 44 লিঙ্গ : মহিলা	BYK2439556 ফটো উপলব্ধ	470 নাম : সাধনা কৰ্মকাৰ স্বামীৰ নাম: ৰবী কৰ্মকাৰ ঘৰ নং : 305 বয়স : 60 লিঙ্গ : মহিলা	BYK2439567 ফটো উপলব্ধ	471 নাম : জীৱন কৰ্মকাৰ পিতাৰ নাম: মদন মোহন কৰ্মকাৰ ঘৰ নং : 305 বয়স : 56 লিঙ্গ : পুৰুষ	BYK2439614 ফটো উপলব্ধ
# 472 নাম : দুলালী সাহা কৰ্মকাৰ স্বামীৰ নাম: জীৱন কৰ্মকাৰ ঘৰ নং : 305 বয়স : 43 লিঙ্গ : মহিলা	BYK2439647 ফটো উপলব্ধ	473 নাম : শুভজিৎ কৰ্মকাৰ পিতাৰ নাম: ৰবি কৰ্মকাৰ ঘৰ নং : 305 বয়স : 28 লিঙ্গ : পুৰুষ	BYK0396630 ফটো উপলব্ধ	474 নাম : গৌতম কৰ্মকাৰ পিতাৰ নাম: গনেশ কৰ্মকাৰ ঘৰ নং : 305 বয়স : 23 লিঙ্গ : পুৰুষ	BYK1652650 ফটো উপলব্ধ
475 নাম : জীৎ কৰ্মকাৰ পিতাৰ নাম: জীৱন কৰ্মকাৰ ঘৰ নং : 305 বয়স : 19 লিঙ্গ : পুৰুষ	KGU0134585 ফটো উপলব্ধ	476 নাম : সুচিত্ৰা সাহা পিতাৰ নাম: মনিন্দ্ৰ মোহন সাহা ঘৰ নং : 306 বয়স : 64 লিঙ্গ : মহিলা	BYK2439716 ফটো উপলব্ধ	477 নাম : দিলীপ কুমাৰ সাহা পিতাৰ নাম: মনিন্দ্ৰ মোহন সাহা ঘৰ নং : 306 বয়স : 62 লিঙ্গ : পুৰুষ	BYK2439692 ফটো উপলব্ধ
478 নাম : শেখৰ সাহা পিতাৰ নাম: মনিন্দ্ৰ মোহন সাহা ঘৰ নং : 306 বয়স : 57 লিঙ্গ : পুৰুষ	BYK2439705 ফটো উপলব্ধ	479 নাম : অৰ্পনা ভৌমিক পিতাৰ নাম: কুমুত ভৌমিক ঘৰ নং : 306 বয়স : 36 লিঙ্গ : মহিলা	KDH0005450 ফটো উপলব্ধ	480 নাম : গায়ত্ৰী সাহা স্বামীৰ নাম: নৰেশ চন্দ্ৰ সাহা ঘৰ নং : 309 বয়স : 77 লিঙ্গ : মহিলা	BYK2439738 ফটো উপলব্ধ



481 নাম : গোপাল সাহা পিতাৰ নাম: নৰেশ চন্দ্ৰ সাহা ঘৰ নং : ৩০৭ বয়স : 57 লিঙ্গ : পুৰুষ	BYK2439749 ফটো উপলব্ধ	482 নাম : নেপাল চন্দ্ৰ সাহা পিতাৰ নাম: নৰেশ চন্দ্ৰ সাহা ঘৰ নং : ৩০৭ বয়স : 55 লিঙ্গ : পুৰুষ	BYK2439750 ফটো উপলব্ধ	483 নাম : দিলিপ কুমাৰ সাহা পিতাৰ নাম: নৰেশ চন্দ্ৰ সাহা ঘৰ নং : ৩০৭ বয়স : 53 লিঙ্গ : পুৰুষ	BYK2439761 ফটো উপলব্ধ
484 নাম : কবিতা চৰকাৰ সাহা স্বামীৰ নাম: গোপাল চন্দ্ৰ সাহা ঘৰ নং : ৩০৭ বয়স : 52 লিঙ্গ : মহিলা	BYK2446948 ফটো উপলব্ধ	485 নাম : সাধনা সাহা পিতাৰ নাম: নৰেশ চন্দ্ৰ সাহা ঘৰ নং : ৩০৭ বয়স : 44 লিঙ্গ : মহিলা	BYK2439772 ফটো উপলব্ধ	486 নাম : মঞ্জলা ৰানী সাহা স্বামীৰ নাম: দিলিপ কুমাৰ সাহা ঘৰ নং : ৩০৭ বয়স : 42 লিঙ্গ : মহিলা	BYK2439783 ফটো উপলব্ধ
487 নাম : বাসনা সাহা স্বামীৰ নাম: মনোৰঞ্জন সাহা ঘৰ নং : 307ক বয়স : 30 লিঙ্গ : মহিলা	BYK1973833 ফটো উপলব্ধ	488 নাম : মঞ্জল সাহা পিতাৰ নাম: হৰিপদ সাহা ঘৰ নং : ৩০৮ বয়স : 56 লিঙ্গ : পুৰুষ	BYK2439794 ফটো উপলব্ধ	489 নাম : সুবল চন্দ্ৰ সাহা পিতাৰ নাম: হৰিপদ সাহা ঘৰ নং : ৩০৮ বয়স : 52 লিঙ্গ : পুৰুষ	BYK2439807 ফটো উপলব্ধ
490 নাম : মন্দিৰা সাহা পিতাৰ নাম: মংগল সাহা ঘৰ নং : 308 বয়স : 23 লিঙ্গ : মহিলা	BYK1653625 ফটো উপলব্ধ	491 নাম : সিৰজীত সাহা পিতাৰ নাম: সুবল চন্দ্ৰ সাহা ঘৰ নং : 308 বয়স : 19 লিঙ্গ : পুৰুষ	KGU0137000 ফটো উপলব্ধ	492 নাম : জ্যোতস্না কৰ্মকাৰ স্বামীৰ নাম: শচীন্দ্ৰ কৰ্মকাৰ ঘৰ নং : ৩০৯ বয়স : 69 লিঙ্গ : মহিলা	BYK2439829 ফটো উপলব্ধ
493 নাম : বিশ্ৰজিত সাহা পিতাৰ নাম: গিৰিজা শঙ্কৰ সাহা ঘৰ নং : ৩০৯ বয়স : 50 লিঙ্গ : পুৰুষ	BYK0132506 ফটো উপলব্ধ	494 নাম : সন্নি কৰ্মকাৰ স্বামীৰ নাম: বিশ্ৰজিত সাহা ঘৰ নং : ৩০৯ বয়স : 45 লিঙ্গ : মহিলা	BYK2439830 ফটো উপলব্ধ	495 নাম : সন্নি কৰ্মকাৰ পিতাৰ নাম: শচীন্দ্ৰ কৰ্মকাৰ ঘৰ নং : ৩০৯ বয়স : 41 লিঙ্গ : পুৰুষ	BYK2439841 ফটো উপলব্ধ
496 নাম : অংকিতা কৰ্মকাৰ স্বামীৰ নাম: সন্নি কৰ্মকাৰ ঘৰ নং : ৩০৯ বয়স : 35 লিঙ্গ : মহিলা	BYK2447554 ফটো উপলব্ধ	497 নাম : জয়া চৰকাৰ স্বামীৰ নাম: বিৰেন্দ্ৰ চৰকাৰ ঘৰ নং : ৩১০ বয়স : 69 লিঙ্গ : মহিলা	BYK2439909 ফটো উপলব্ধ	498 নাম : শ্যামল চৰকাৰ পিতাৰ নাম: বিজয় চন্দ্ৰ চৰকাৰ ঘৰ নং : ৩১০ বয়স : 65 লিঙ্গ : পুৰুষ	BYK2439896 ফটো উপলব্ধ
499 নাম : বিবেকানন্দ চৰকাৰ পিতাৰ নাম: বিজয় চন্দ্ৰ চৰকাৰ ঘৰ নং : ৩১০ বয়স : 61 লিঙ্গ : পুৰুষ	BYK2439885 ফটো উপলব্ধ	500 নাম : অঞ্জনা সৰকাৰ স্বামীৰ নাম: শ্যামল সৰকাৰ ঘৰ নং : ৩১০ বয়স : 57 লিঙ্গ : মহিলা	BYK2439954 ফটো উপলব্ধ	501 নাম : সন্নি চৰকাৰ স্বামীৰ নাম: বিবেকানন্দ চৰকাৰ ঘৰ নং : ৩১০ বয়স : 54 লিঙ্গ : মহিলা	BYK2439965 ফটো উপলব্ধ
502 নাম : কমলা সৰকাৰ স্বামীৰ নাম: বিক্রমজিত সৰকাৰ ঘৰ নং : ৩১০ বয়স : 39 লিঙ্গ : মহিলা	BYK0133926 ফটো উপলব্ধ	503 নাম : সৰ্বাৰ্থা সৰকাৰ পিতাৰ নাম: শ্যামল সৰকাৰ ঘৰ নং : 310 বয়স : 24 লিঙ্গ : পুৰুষ	BYK0579474 ফটো উপলব্ধ	504 নাম : সুবিনমল চক্ৰবৰ্তী পিতাৰ নাম: সুৰেশ চক্ৰবৰ্তী ঘৰ নং : ৩১১ বয়স : 60 লিঙ্গ : পুৰুষ	BYK2439998 ফটো উপলব্ধ
505 নাম : সুপৰ্না চক্ৰবৰ্তী স্বামীৰ নাম: সুবিনমল চক্ৰবৰ্তী ঘৰ নং : ৩১১ বয়স : 57 লিঙ্গ : মহিলা	BYK2440008 ফটো উপলব্ধ	506 নাম : বীনা চক্ৰবৰ্তী স্বামীৰ নাম: সুবিনমল চক্ৰবৰ্তী ঘৰ নং : ৩১১ বয়স : 52 লিঙ্গ : মহিলা	BYK2440019 ফটো উপলব্ধ	507 নাম : সৌৰভ চক্ৰবৰ্তী পিতাৰ নাম: সুবিনমল কান্তি চক্ৰবৰ্তী ঘৰ নং : ৩১১ বয়স : 30 লিঙ্গ : পুৰুষ	BYK2447316 ফটো উপলব্ধ
508 নাম : সূচিস্মিতা চক্ৰবৰ্তী মাতৃৰ নাম: সুপৰ্না চক্ৰবৰ্তী ঘৰ নং : ৩১১ বয়স : 22 লিঙ্গ : মহিলা	BYK1957489 ফটো উপলব্ধ	509 নাম : জ্যোতস্না দত্ত স্বামীৰ নাম: দীপক কুমাৰ দত্ত ঘৰ নং : ৩১২ বয়স : 69 লিঙ্গ : মহিলা	BYK2440042 ফটো উপলব্ধ	510 নাম : কৃষ্ণা দত্ত স্বামীৰ নাম: ৰূপক কুমাৰ দত্ত ঘৰ নং : ৩১২ বয়স : 62 লিঙ্গ : মহিলা	BYK2440064 ফটো উপলব্ধ





511 নাম : বেবী দত্ত স্বামীৰ নাম: অশোক কুমাৰ দত্ত ঘৰ নং : ৩১২ বয়স : 60 লিঙ্গ : মহিলা	BYK2440100 ফটো উপলব্ধ	512 নাম : মনোজ কুমাৰ দত্ত পিতাৰ নাম: দুৰ্গাপদ দত্ত ঘৰ নং : ৩১২ বয়স : 58 লিঙ্গ : পুৰুষ	BYK2440111 ফটো উপলব্ধ	513 নাম : পায়েল দত্ত মাতৃৰ নাম: বেবী দত্ত ঘৰ নং : 312 বয়স : 21 লিঙ্গ : মহিলা	KGU0040956 ফটো উপলব্ধ
S 514 নাম : দীপাঙ্কিতা দত্ত দাস পিতাৰ নাম: দীপক কুমাৰ দত্ত ঘৰ নং : ৩১২ক বয়স : 48 লিঙ্গ : মহিলা	BYK2440144 ফটো উপলব্ধ	515 নাম : দীপাঙ্কিতা দত্ত পিতাৰ নাম: দীপক কুমাৰ দত্ত ঘৰ নং : ৩১২ক বয়স : 52 লিঙ্গ : পুৰুষ	BYK2440133 ফটো উপলব্ধ	516 নাম : অভিজিত দত্ত পিতাৰ নাম: দীপক কুমাৰ দত্ত ঘৰ নং : ৩১২ক বয়স : 45 লিঙ্গ : পুৰুষ	BYK2440166 ফটো উপলব্ধ
517 নাম : মায়ানী মালাকাৰ স্বামীৰ নাম: যতীন্দ্র নাথ মালাকাৰ ঘৰ নং : ৩১৩ বয়স : 72 লিঙ্গ : মহিলা	BYK2440188 ফটো উপলব্ধ	518 নাম : সঞ্জীত কুমাৰ মালাকাৰ পিতাৰ নাম: যতীন্দ্র নাথ মালাকাৰ ঘৰ নং : ৩১৩ বয়স : 51 লিঙ্গ : পুৰুষ	BYK2440199 ফটো উপলব্ধ	519 নাম : অৰূপ মালাকাৰ পিতাৰ নাম: যতীন্দ্র নাথ মালাকাৰ ঘৰ নং : ৩১৩ বয়স : 45 লিঙ্গ : পুৰুষ	BYK2440213 ফটো উপলব্ধ
520 নাম : অপৰ্ণা মালাকাৰ স্বামীৰ নাম: সঞ্জীত কুমাৰ মালাকাৰ ঘৰ নং : ৩১৩ বয়স : 41 লিঙ্গ : মহিলা	DBG8040117 ফটো উপলব্ধ	D 521 নাম : পুতুল দাস স্বামীৰ নাম: স্বপন দাস ঘৰ নং : ৩১৪ বয়স : 57 লিঙ্গ : মহিলা	BYK2440257 ফটো উপলব্ধ	522 নাম : সমীৰ দাস পিতাৰ নাম: তপন দাস ঘৰ নং : ৩১৪ বয়স : 52 লিঙ্গ : পুৰুষ	BYK2440280 ফটো উপলব্ধ
523 নাম : দীপা দাস স্বামীৰ নাম: জিতেন দাস ঘৰ নং : ৩১৪ বয়স : 52 লিঙ্গ : মহিলা	BYK2440279 ফটো উপলব্ধ	524 নাম : সজু দাস পিতাৰ নাম: তপন দাস ঘৰ নং : ৩১৪ বয়স : 50 লিঙ্গ : পুৰুষ	BYK2440291 ফটো উপলব্ধ	525 নাম : সঞ্জীৱ কুমাৰ দাস পিতাৰ নাম: তপন দাস ঘৰ নং : ৩১৪ বয়স : 46 লিঙ্গ : পুৰুষ	BYK2440304 ফটো উপলব্ধ
526 নাম : সুপ্ৰিয়া দাস স্বামীৰ নাম: সমীৰ দাস ঘৰ নং : ৩১৪ বয়স : 44 লিঙ্গ : মহিলা	BYK2440315 ফটো উপলব্ধ	527 নাম : সঞ্জয় দাস পিতাৰ নাম: স্বপন দাস ঘৰ নং : ৩১৪ বয়স : 35 লিঙ্গ : পুৰুষ	BYK2447361 ফটো উপলব্ধ	528 নাম : ৰিণা মদক স্বামীৰ নাম: সজু দাস ঘৰ নং : 314 বয়স : 28 লিঙ্গ : মহিলা	BYK0521245 ফটো উপলব্ধ
529 নাম : সুৰজ দাস পিতাৰ নাম: সমীৰ দাস ঘৰ নং : 314 বয়স : 23 লিঙ্গ : পুৰুষ	BYK1954551 ফটো উপলব্ধ	530 নাম : দীপ দাস পিতাৰ নাম: জিতেন দাস ঘৰ নং : 314 বয়স : 22 লিঙ্গ : পুৰুষ	BYK1958420 ফটো উপলব্ধ	531 নাম : অজয় কুমাৰ দে পিতাৰ নাম: অনিল চন্দ্ৰ দে ঘৰ নং : ৩১৫ বয়স : 64 লিঙ্গ : পুৰুষ	BYK2440348 ফটো উপলব্ধ
532 নাম : সুব্ৰত দে পিতাৰ নাম: অনিল চন্দ্ৰ দে ঘৰ নং : ৩১৫ বয়স : 62 লিঙ্গ : পুৰুষ	BYK2440359 ফটো উপলব্ধ	533 নাম : ৰত্না দে স্বামীৰ নাম: অশোক কুমাৰ দে ঘৰ নং : ৩১৫ বয়স : 60 লিঙ্গ : মহিলা	BYK2440371 ফটো উপলব্ধ	534 নাম : শিখা দে স্বামীৰ নাম: অজয় কুমাৰ দে ঘৰ নং : ৩১৫ বয়স : 56 লিঙ্গ : মহিলা	BYK2440382 ফটো উপলব্ধ
535 নাম : সুদীপ দে পিতাৰ নাম: অনিল চন্দ্ৰ দে ঘৰ নং : ৩১৫ বয়স : 54 লিঙ্গ : পুৰুষ	BYK2440360 ফটো উপলব্ধ	536 নাম : কল্পনা দত্ত স্বামীৰ নাম: সুব্ৰত দে ঘৰ নং : 315 বয়স : 45 লিঙ্গ : মহিলা	BYK5341242 ফটো উপলব্ধ	537 নাম : অভিজিত দে পিতাৰ নাম: অশোক চন্দ্ৰ দে ঘৰ নং : ৩১৫ বয়স : 42 লিঙ্গ : পুৰুষ	BYK2440393 ফটো উপলব্ধ
538 নাম : অনৰাধা দে পিতাৰ নাম: অশোক চন্দ্ৰ দে ঘৰ নং : ৩১৫ বয়স : 40 লিঙ্গ : মহিলা	BYK2440406 ফটো উপলব্ধ	539 নাম : সবিতা ৰাণী আদিত্য দে স্বামীৰ নাম: সুদীপ দে ঘৰ নং : 315 বয়স : 37 লিঙ্গ : মহিলা	BYK0673210 ফটো উপলব্ধ	540 নাম : সুৰজীত দে পিতাৰ নাম: অশোক কুমাৰ দে ঘৰ নং : ৩১৫ বয়স : 34 লিঙ্গ : পুৰুষ	BYK2446813 ফটো উপলব্ধ





541 নাম : অনসয়া দে পিতাৰ নাম: অজয় দে ঘৰ নং : 315 বয়স : 24 লিঙ্গ : মহিলা	BYK0586271 ফটো উপলব্ধ	E 542 নাম : লক্ষ্মীবানী সাহা স্বামীৰ নাম: নাৰায়ন সাহা ঘৰ নং : 319 বয়স : 66 লিঙ্গ : মহিলা	BYK2440428 ফটো উপলব্ধ	543 নাম : নিৰ্মল সাহা পিতাৰ নাম: নাৰায়ন সাহা ঘৰ নং : 319 বয়স : 46 লিঙ্গ : পুৰুষ	BYK2440440 ফটো উপলব্ধ
544 নাম : মৌসমী সাহা পিতাৰ নাম: জীবন সাহা ঘৰ নং : 317 বয়স : 30 লিঙ্গ : মহিলা	DNB0160226 ফটো উপলব্ধ	545 নাম : দ্বিজেন নন্দী পিতাৰ নাম: জিতেন্দ্ৰ নন্দী ঘৰ নং : 31৮ বয়স : 55 লিঙ্গ : পুৰুষ	BYK2440473 ফটো উপলব্ধ	546 নাম : ৰত্না নন্দী স্বামীৰ নাম: দ্বিজেন নন্দী ঘৰ নং : 318 বয়স : 41 লিঙ্গ : মহিলা	BYK0471698 ফটো উপলব্ধ
547 নাম : দ্বীপজ্যোতি নন্দী মাতৃৰ নাম: ৰত্না নন্দী ঘৰ নং : 31৮ বয়স : 22 লিঙ্গ : পুৰুষ	BYK1114289 ফটো উপলব্ধ	548 নাম : সবিতা পান্ডে স্বামীৰ নাম: ধৰম পান্ডে ঘৰ নং : 31৮ক বয়স : 35 লিঙ্গ : মহিলা	BYK1853163 ফটো উপলব্ধ	549 নাম : মৌসমী মণ্ডল পাণ্ডে স্বামীৰ নাম: বীৰ পাণ্ডে ঘৰ নং : 31৮ক বয়স : 32 লিঙ্গ : মহিলা	BYK0436774 ফটো উপলব্ধ
550 নাম : কমলা পান্ডে স্বামীৰ নাম: হৰি ৰাম পান্ডে ঘৰ নং : 31৮ক বয়স : 70 লিঙ্গ : মহিলা	BYK2440519 ফটো উপলব্ধ	551 নাম : ধৰম পান্ডে পিতাৰ নাম: হৰি ৰাম পান্ডে ঘৰ নং : 31৮ক বয়স : 49 লিঙ্গ : পুৰুষ	BYK2440520 ফটো উপলব্ধ	552 নাম : বীৰ পাণ্ডে পিতাৰ নাম: হৰি ৰাম পাণ্ডে ঘৰ নং : 31৮ক বয়স : 44 লিঙ্গ : পুৰুষ	BYK2440531 ফটো উপলব্ধ
553 নাম : ৰাকেশ পাণ্ডে পিতাৰ নাম: হৰি ৰাম পাণ্ডে ঘৰ নং : 31৮ক বয়স : 42 লিঙ্গ : পুৰুষ	BYK2440553 ফটো উপলব্ধ	554 নাম : গৌৰাঙ্গ মণ্ডল পিতাৰ নাম: প্ৰভাত চন্দ্ৰ মণ্ডল ঘৰ নং : 31৯ বয়স : 57 লিঙ্গ : পুৰুষ	BYK2440575 ফটো উপলব্ধ	555 নাম : নিতাই মণ্ডল পিতাৰ নাম: প্ৰভাত চন্দ্ৰ মণ্ডল ঘৰ নং : 31৯ বয়স : 55 লিঙ্গ : পুৰুষ	BYK2440586 ফটো উপলব্ধ
556 নাম : সুবল চন্দ্ৰ মণ্ডল পিতাৰ নাম: প্ৰভাত চন্দ্ৰ মণ্ডল ঘৰ নং : 31৯ বয়স : 52 লিঙ্গ : পুৰুষ	BYK2440597 ফটো উপলব্ধ	557 নাম : অঞ্জলী মণ্ডল স্বামীৰ নাম: সুৰেন মণ্ডল ঘৰ নং : 31৯ বয়স : 50 লিঙ্গ : মহিলা	BYK2440600 ফটো উপলব্ধ	558 নাম : ময়না মণ্ডল স্বামীৰ নাম: গৌৰাঙ্গ মণ্ডল ঘৰ নং : 31৯ বয়স : 47 লিঙ্গ : মহিলা	BYK2440611 ফটো উপলব্ধ
559 নাম : মিন মণ্ডল স্বামীৰ নাম: নিতাই মণ্ডল ঘৰ নং : 31৯ বয়স : 47 লিঙ্গ : মহিলা	BYK2440622 ফটো উপলব্ধ	560 নাম : হীৰামাই বড়ো স্বামীৰ নাম: সুবল চন্দ্ৰ মণ্ডল ঘৰ নং : 31৯ বয়স : 45 লিঙ্গ : মহিলা	BYK2440633 ফটো উপলব্ধ	561 নাম : দীপা মণ্ডল পিতাৰ নাম: সুৰেন মণ্ডল ঘৰ নং : 31৯ বয়স : 35 লিঙ্গ : মহিলা	BYK2447203 ফটো উপলব্ধ
562 নাম : মৌচমী মণ্ডল পিতাৰ নাম: সুৰেন মণ্ডল ঘৰ নং : 31৯ বয়স : 33 লিঙ্গ : মহিলা	BYK2447214 ফটো উপলব্ধ	563 নাম : জহি মণ্ডল পিতাৰ নাম: গৌৰাঙ্গ মণ্ডল ঘৰ নং : 319 বয়স : 28 লিঙ্গ : মহিলা	BYK0616490 ফটো উপলব্ধ	564 নাম : ঋতুপৰ্ণা মণ্ডল পিতাৰ নাম: নিতাই মণ্ডল ঘৰ নং : 319 বয়স : 24 লিঙ্গ : মহিলা	BYK0582189 ফটো উপলব্ধ
# 565 নাম : কৃতিক ছান মণ্ডল পিতাৰ নাম: সুবল চন্দ্ৰ মণ্ডল ঘৰ নং : 319 বয়স : 19 লিঙ্গ : পুৰুষ	KGU0143503 ফটো উপলব্ধ	566 নাম : কানন পাল স্বামীৰ নাম: ৰমেন্দ্ৰ চন্দ্ৰ পাল ঘৰ নং : 320 বয়স : 71 লিঙ্গ : মহিলা	BYK2440655 ফটো উপলব্ধ	567 নাম : মানিক চন্দ্ৰ পাল পিতাৰ নাম: ৰমেন্দ্ৰ চন্দ্ৰ পাল ঘৰ নং : 320 বয়স : 56 লিঙ্গ : পুৰুষ	BYK2440666 ফটো উপলব্ধ
568 নাম : প্ৰকাশ চন্দ্ৰ পাল পিতাৰ নাম: ৰমেন্দ্ৰ চন্দ্ৰ পাল ঘৰ নং : 320 বয়স : 51 লিঙ্গ : পুৰুষ	BYK2440677 ফটো উপলব্ধ	569 নাম : মিনা দে স্বামীৰ নাম: সুধীৰ দে ঘৰ নং : 321 বয়স : 64 লিঙ্গ : মহিলা	BYK2440699 ফটো উপলব্ধ	570 নাম : বিশ্বজিত দে পিতাৰ নাম: সুধীৰ চন্দ্ৰ দে ঘৰ নং : 321 বয়স : 41 লিঙ্গ : পুৰুষ	BYK2440702 ফটো উপলব্ধ



571 নাম : বৃষ্ণা ঘোষ স্বামীৰ নাম: বিশ্বজিত দে ঘৰ নং : 321 বয়স : 39 লিঙ্গ : মহিলা	KDH6243921 ফটো উপলব্ধ	572 নাম : লীলাবতী চৌধুৰী স্বামীৰ নাম: নন্দলাল চৌধুৰী ঘৰ নং : ৩২২ বয়স : 71 লিঙ্গ : মহিলা	BYK2440746 ফটো উপলব্ধ	573 নাম : ভগবান চৌধুৰী পিতাৰ নাম: সবি চৌধুৰী ঘৰ নং : ৩২২ বয়স : 58 লিঙ্গ : পুৰুষ	BYK2440735 ফটো উপলব্ধ
574 নাম : নন্দৰানী চৌধুৰী স্বামীৰ নাম: ভগবান চৌধুৰী ঘৰ নং : ৩২২ বয়স : 55 লিঙ্গ : মহিলা	BYK2440757 ফটো উপলব্ধ	575 নাম : শিব প্ৰসাদ চৌধুৰী পিতাৰ নাম: নন্দলাল চৌধুৰী ঘৰ নং : ৩২২ বয়স : 52 লিঙ্গ : পুৰুষ	BYK2440768 ফটো উপলব্ধ	576 নাম : শিব শংকৰ চৌধুৰী পিতাৰ নাম: নন্দলাল চৌধুৰী ঘৰ নং : ৩২২ বয়স : 49 লিঙ্গ : পুৰুষ	BYK2440779 ফটো উপলব্ধ
577 নাম : দিপীকা চৌধুৰী পিতাৰ নাম: ভগবান চৌধুৰী ঘৰ নং : ৩২২ বয়স : 36 লিঙ্গ : মহিলা	BYK2440804 ফটো উপলব্ধ	578 নাম : অমিত চৌধুৰী পিতাৰ নাম: ভগবান চৌধুৰী ঘৰ নং : ৩২২ বয়স : 35 লিঙ্গ : পুৰুষ	BYK2440815 ফটো উপলব্ধ	579 নাম : যশোদা চৌধুৰী স্বামীৰ নাম: শিব প্ৰসাদ চৌধুৰী ঘৰ নং : ৩২২ বয়স : 32 লিঙ্গ : মহিলা	BYK2447270 ফটো উপলব্ধ
580 নাম : অৰুণ চৌধুৰী পিতাৰ নাম: ভগবান চৌধুৰী ঘৰ নং : 322 বয়স : 25 লিঙ্গ : পুৰুষ	BYK0333922 ফটো উপলব্ধ	581 নাম : প্ৰবীন ৰায় পিতাৰ নাম: উপেন চন্দ্ৰ ৰায় ঘৰ নং : 322ক বয়স : 61 লিঙ্গ : পুৰুষ	BYK1988674 ফটো উপলব্ধ	582 নাম : বুমা ৰায় স্বামীৰ নাম: প্ৰবীন ৰায় ঘৰ নং : 322ক বয়স : 43 লিঙ্গ : মহিলা	JGY1460099 ফটো উপলব্ধ
583 নাম : নিৰঞ্জন সাহা পিতাৰ নাম: নাৰায়ন চন্দ্ৰ সাহা ঘৰ নং : ৩২৩ বয়স : 72 লিঙ্গ : পুৰুষ	BYK2440837 ফটো উপলব্ধ	584 নাম : মায়ানী সাহা স্বামীৰ নাম: নিৰঞ্জন সাহা ঘৰ নং : ৩২৩ বয়স : 57 লিঙ্গ : মহিলা	BYK2440848 ফটো উপলব্ধ	585 নাম : সোমা সাহা পিতাৰ নাম: গোপাল সাহা ঘৰ নং : ৩২৩ বয়স : 47 লিঙ্গ : মহিলা	BYK2447054 ফটো উপলব্ধ
586 নাম : বাপন সাহা পিতাৰ নাম: নিৰঞ্জন সাহা ঘৰ নং : ৩২৩ বয়স : 34 লিঙ্গ : পুৰুষ	BYK2440826 ফটো উপলব্ধ	587 নাম : পিংকু সাহা পিতাৰ নাম: নিৰঞ্জন সাহা ঘৰ নং : ৩২৩ বয়স : 28 লিঙ্গ : পুৰুষ	BYK0137349 ফটো উপলব্ধ	588 নাম : সংকু সাহা পিতাৰ নাম: নিৰঞ্জন সাহা ঘৰ নং : ৩২৩ বয়স : 27 লিঙ্গ : পুৰুষ	BYK0199745 ফটো উপলব্ধ
589 নাম : জ্যোত্স্না সূত্ৰধৰ স্বামীৰ নাম: সুবলী চন্দ্ৰ সূত্ৰধৰ ঘৰ নং : 323 খ বয়স : 47 লিঙ্গ : মহিলা	DZJ1134732 ফটো উপলব্ধ	590 নাম : সুবাল চন্দ্ৰ সূত্ৰধৰ পিতাৰ নাম: নিতাই চন্দ্ৰ সূত্ৰধৰ ঘৰ নং : 323 খ বয়স : 62 লিঙ্গ : পুৰুষ	DZJ1399264 ফটো উপলব্ধ	#2 591 নাম : মানিক চন্দ্ৰ দে পিতাৰ নাম: শান্ত জীবন দে ঘৰ নং : ৩২৩ক বয়স : 64 লিঙ্গ : পুৰুষ	BYK2440859 ফটো উপলব্ধ
592 নাম : কল্পনা দে স্বামীৰ নাম: মানিক দে ঘৰ নং : ৩২৩ক বয়স : 57 লিঙ্গ : মহিলা	BYK2440860 ফটো উপলব্ধ	593 নাম : প্ৰসেনজিত দে পিতাৰ নাম: মানিক দে ঘৰ নং : ৩২৩ক বয়স : 40 লিঙ্গ : পুৰুষ	BYK2440882 ফটো উপলব্ধ	594 নাম : সুৰজিত দে পিতাৰ নাম: মানিক দে ঘৰ নং : ৩২৩ক বয়স : 36 লিঙ্গ : পুৰুষ	BYK2446631 ফটো উপলব্ধ
595 নাম : মনোজিত সাহা পিতাৰ নাম: নিত্য হৰ সাহা ঘৰ নং : ৩২৪ বয়স : 36 লিঙ্গ : পুৰুষ	BYK2447452 ফটো উপলব্ধ	596 নাম : টিকু সাহা স্বামীৰ নাম: বৰুন কুমাৰ সাহা ঘৰ নং : ৩২৫ বয়স : 58 লিঙ্গ : মহিলা	BYK2440939 ফটো উপলব্ধ	597 নাম : বিশ্বনাথ সাহা পিতাৰ নাম: বৰুন কুমাৰ সাহা ঘৰ নং : ৩২৫ বয়স : 37 লিঙ্গ : পুৰুষ	BYK2440940 ফটো উপলব্ধ
598 নাম : বিশাল সাহা পিতাৰ নাম: বৰুন কুমাৰ সাহা ঘৰ নং : ৩২৫ বয়স : 31 লিঙ্গ : পুৰুষ	BYK1852966 ফটো উপলব্ধ	599 নাম : দুলাল সাহা পিতাৰ নাম: যোগেশ সাহা ঘৰ নং : ৩২৬ বয়স : 70 লিঙ্গ : পুৰুষ	BYK2440984 ফটো উপলব্ধ	600 নাম : ৰতন কুমাৰ সাহা পিতাৰ নাম: যোগেশ চন্দ্ৰ সাহা ঘৰ নং : ৩২৬ বয়স : 67 লিঙ্গ : পুৰুষ	BYK2440995 ফটো উপলব্ধ



601 নাম : শ্বপন সাহা পিতাৰ নাম: যোগেশ সাহা ঘৰ নং : ৩২৬ বয়স : 62 লিঙ্গ : পুৰুষ	BYK2441001 ফটো উপলব্ধ	602 নাম : শিখা সাহা স্বামীৰ নাম: বাবুলাল সাহা ঘৰ নং : ৩২৬ বয়স : 60 লিঙ্গ : মহিলা	BYK2441012 ফটো উপলব্ধ	603 নাম : মমতা সাহা স্বামীৰ নাম: দুলাল সাহা ঘৰ নং : ৩২৬ বয়স : 60 লিঙ্গ : মহিলা	BYK2441023 ফটো উপলব্ধ
604 নাম : জ্যোতনা সাহা স্বামীৰ নাম: ৰতন কুমাৰ সাহা ঘৰ নং : ৩২৬ বয়স : 56 লিঙ্গ : মহিলা	BYK2441034 ফটো উপলব্ধ	E 605 নাম : যমুনা সাহা স্বামীৰ নাম: শ্বপন সাহা ঘৰ নং : ৩২৬ বয়স : 53 লিঙ্গ : মহিলা	BYK2441045 ফটো উপলব্ধ	606 নাম : বাপ্পু সাহা পিতাৰ নাম: বাবুলাল সাহা ঘৰ নং : ৩২৬ বয়স : 40 লিঙ্গ : পুৰুষ	BYK2441089 ফটো উপলব্ধ
607 নাম : দীপ সাহা পিতাৰ নাম: দুলাল সাহা ঘৰ নং : ৩২৬ বয়স : 39 লিঙ্গ : পুৰুষ	BYK2441078 ফটো উপলব্ধ	608 নাম : উষা সাহা স্বামীৰ নাম: বাপ্পু সাহা ঘৰ নং : 326 বয়স : 36 লিঙ্গ : মহিলা	LQX0416693 ফটো উপলব্ধ	609 নাম : দেৱজিত সাহা পিতাৰ নাম: দুলাল সাহা ঘৰ নং : ৩২৬ বয়স : 34 লিঙ্গ : পুৰুষ	BYK0199711 ফটো উপলব্ধ
610 নাম : শ্ৰাবনী সাহা পিতাৰ নাম: ৰতন কুমাৰ সাহা ঘৰ নং : ৩২৬ বয়স : 34 লিঙ্গ : মহিলা	BYK2447101 ফটো উপলব্ধ	611 নাম : প্ৰিয়া সাহা পিতাৰ নাম: ৰতন কুমাৰ সাহা ঘৰ নং : ৩২৬ বয়স : 30 লিঙ্গ : মহিলা	BYK0199802 ফটো উপলব্ধ	612 নাম : আকাশ সাহা পিতাৰ নাম: শ্বপন সাহা ঘৰ নং : 326 বয়স : 28 লিঙ্গ : পুৰুষ	BYK0542548 ফটো উপলব্ধ
613 নাম : ৰজত সাহা পিতাৰ নাম: ৰতন কুমাৰ সাহা ঘৰ নং : 326 বয়স : 22 লিঙ্গ : পুৰুষ	KGU0051243 ফটো উপলব্ধ	614 নাম : মীৰাৰানী সাহা স্বামীৰ নাম: হৰিপদ সাহা ঘৰ নং : ৩২৭ বয়স : 79 লিঙ্গ : মহিলা	BYK2441114 ফটো উপলব্ধ	615 নাম : সুশান্ত সাহা পিতাৰ নাম: যদুনাথ সাহা ঘৰ নং : ৩২৭ বয়স : 71 লিঙ্গ : পুৰুষ	BYK2441158 ফটো উপলব্ধ
616 নাম : বীমা সাহা স্বামীৰ নাম: সুশান্ত সাহা ঘৰ নং : ৩২৭ বয়স : 58 লিঙ্গ : মহিলা	BYK2441169 ফটো উপলব্ধ	617 নাম : জয়ন্ত কুমাৰ সাহা পিতাৰ নাম: হৰিপদ সাহা ঘৰ নং : ৩২৭ বয়স : 56 লিঙ্গ : পুৰুষ	BYK2441125 ফটো উপলব্ধ	618 নাম : প্ৰশান্ত কুমাৰ সাহা পিতাৰ নাম: হৰিপদ সাহা ঘৰ নং : ৩২৭ বয়স : 55 লিঙ্গ : পুৰুষ	BYK2441136 ফটো উপলব্ধ
619 নাম : সুশান্ত সাহা পিতাৰ নাম: হৰিপদ সাহা ঘৰ নং : ৩২৭ বয়স : 48 লিঙ্গ : পুৰুষ	BYK2441147 ফটো উপলব্ধ	620 নাম : সৰস্বতী চৌধুৰী স্বামীৰ নাম: সুবিৰ চৌধুৰী ঘৰ নং : 328 বয়স : 46 লিঙ্গ : মহিলা	BYK2002293 ফটো উপলব্ধ	621 নাম : সঞ্জিৱ কুমাৰ কৰ্মকাৰ পিতাৰ নাম: কাৰ্তিক কৰ্মকাৰ ঘৰ নং : 329 বয়স : 46 লিঙ্গ : পুৰুষ	HQQ3442011 ফটো উপলব্ধ
622 নাম : ৰুমী কৰ্মকাৰ স্বামীৰ নাম: সঞ্জিৱ কুমাৰ কৰ্মকাৰ ঘৰ নং : 329 বয়স : 35 লিঙ্গ : মহিলা	BYK1483809 ফটো উপলব্ধ	623 নাম : সুমিত্ৰা দাস স্বামীৰ নাম: আনন্দ মালাকাৰ ঘৰ নং : 333 বয়স : 39 লিঙ্গ : মহিলা	BYK2002319 ফটো উপলব্ধ	# 624 নাম : পূৰ্ণিমা সূত্ৰধৰ পিতাৰ নাম: ছিপেন সূত্ৰধৰ ঘৰ নং : 255ক বয়স : 28 লিঙ্গ : মহিলা	BYK1523166 ফটো উপলব্ধ
625 নাম : নম্ৰতা কৰ স্বামীৰ নাম: শৈবাল কৰ ঘৰ নং : ঘৰ নং-216, খণ্ড নং-22 বয়স : 49 লিঙ্গ : মহিলা	CBJ3739193 ফটো উপলব্ধ	626 নাম : অনুৰাগ দত্ত পিতাৰ নাম: প্ৰনয় কুমাৰ দত্ত ঘৰ নং : ঘৰ নং- 228 বয়স : 20 লিঙ্গ : পুৰুষ	KGU0058685 ফটো উপলব্ধ	627 নাম : বাপ্পা কুন্ড মাতৃৰ নাম: মালী কুন্ড ঘৰ নং : হাটুছ নং 229 ক বয়স : 24 লিঙ্গ : পুৰুষ	BYK0579540 ফটো উপলব্ধ
628 নাম : অৰ্পিতা সৰকাৰ পিতাৰ নাম: অলক কুমাৰ সৰকাৰ ঘৰ নং : হাটুছ নো-239 বয়স : 20 লিঙ্গ : মহিলা	KGU0139717 ফটো উপলব্ধ	629 নাম : ঈশিকা বাট্টে পিতাৰ নাম: দিলীপ বাট্টে ঘৰ নং : হাটুজ নং 249 বয়স : 25 লিঙ্গ : মহিলা	BYK0579565 ফটো উপলব্ধ	630 নাম : আনোৱাৰা বেগম অন্যান্য: গুলে আনাৰ বেগম ঘৰ নং : ঘৰ নং-277, খণ্ড নং-22 বয়স : 59 লিঙ্গ : মহিলা	KGU0107516 ফটো উপলব্ধ





631	KGU0107573	ফটো উপলব্ধ
নাম : মাৰফজা বেগম অন্যান্য: গুলৈ আনাৰ বেগম ঘৰ নং : ঘৰ নং -277, খণ্ড নং - 22 বয়স : 50 লিঙ্গ : মহিলা		

632	KGU0107557	ফটো উপলব্ধ
নাম : মেৰুফা বেগম অন্যান্য: গুলৈ আনাৰ বেগম ঘৰ নং : ঘৰ নং-277, খণ্ড নং - 22 বয়স : 44 লিঙ্গ : মহিলা		

633	DHL0192575	ফটো উপলব্ধ
নাম : বৰ্ণালী বোস স্বামীৰ নাম: প্ৰসেনজিৎ বোস ঘৰ নং : ঘৰ নং 294 খণ্ড নং 32 বয়স : 32 লিঙ্গ : মহিলা		

634	BYK0582197	ফটো উপলব্ধ
নাম : শিৱম সাহা পিতাৰ নাম: প্ৰহ্লাদ চন্দ্ৰ সাহা ঘৰ নং : হাউজ নং 297 বয়স : 25 লিঙ্গ : পুৰুষ		

635	KGU0058743	ফটো উপলব্ধ
নাম : সোম্পী বল অন্যান্য: মঙ্গলী দে ঘৰ নং : ঘৰ নং- 302 বয়স : 31 লিঙ্গ : মহিলা		

636	KGU0058669	ফটো উপলব্ধ
নাম : মুন্নি বৰ্মন স্বামীৰ নাম: ধনঞ্জয় দে ঘৰ নং : ঘৰ নং- 302 বয়স : 25 লিঙ্গ : মহিলা		

637	JHC1460862	ফটো উপলব্ধ
নাম : মাধবী সৰকাৰ পিতাৰ নাম: গোপীনাথ সৰকাৰ ঘৰ নং : ঘৰ নং- 304 বয়স : 33 লিঙ্গ : মহিলা		

638	KGU0058701	ফটো উপলব্ধ
নাম : নয়ন সৰকাৰ মাতৃৰ নাম: ৰত্না সৰকাৰ ঘৰ নং : ঘৰ নং- 304 বয়স : 21 লিঙ্গ : পুৰুষ		

639	GNK1591362	ফটো উপলব্ধ
নাম : জোনাকী কাকতি পিতাৰ নাম: কৃষ্ণ নাৰায়ন কাকতি ঘৰ নং : ঘৰ নং - 307, খণ্ড নং- 22 বয়স : 53 লিঙ্গ : মহিলা		

640	DZJ1341522	ফটো উপলব্ধ
নাম : সন্তোষী সাহা স্বামীৰ নাম: সবল চন্দ্ৰ সাহা ঘৰ নং : হাউজ নং 308 পাৰ্ট নং 32 বয়স : 41 লিঙ্গ : মহিলা		

641	GJP0064576	ফটো উপলব্ধ
নাম : ৰিংকী মালাকৰ পিতাৰ নাম: বাবল মালাকৰ ঘৰ নং : ঘৰ নং- 313 বয়স : 30 লিঙ্গ : মহিলা		

642	BYK2435010	ফটো উপলব্ধ
নাম : অজন্তা দাস স্বামীৰ নাম: অজিত কুমাৰ দাস ঘৰ নং : পাৰ্ট নং 32 হাউজ নং 213 বয়স : 57 লিঙ্গ : মহিলা		

643	KGU0139386	ফটো উপলব্ধ
নাম : অভিজিত দে পিতাৰ নাম: সমীৰ দে ঘৰ নং : পাৰ্ট নংবৰ 379 বয়স : 20 লিঙ্গ : পুৰুষ		



644 1 KGU0178095 নাম : পাৰ্থদীপ ৰায় পিতাৰ নাম: অৰুণ চন্দ্ৰ ৰায় ঘৰ নং : 287 বয়স : 18 লিঙ্গ : পুৰুষ ফটো উপলব্ধ	645 1 KGU0179531 নাম : ৰাজ দে পিতাৰ নাম: মাধব দে ঘৰ নং : 259 বয়স : 18 লিঙ্গ : পুৰুষ ফটো উপলব্ধ	646 1 KGU0180166 নাম : ৰিয়া বাঢ়ৈ পিতাৰ নাম: বিমল বাঢ়ৈ ঘৰ নং : 249 বয়স : 20 লিঙ্গ : মহিলা ফটো উপলব্ধ
647 1 KGU0181644 নাম : শ্ৰাবনী সূত্ৰধৰ পিতাৰ নাম: সীতেশ সূত্ৰধৰ ঘৰ নং : 223 বয়স : 18 লিঙ্গ : মহিলা ফটো উপলব্ধ	648 1 BYK1868388 নাম : নিলীমা ৰংদাৰ পিতাৰ নাম: মাধৱ ৰংদাৰ ঘৰ নং : 246 বয়স : 32 লিঙ্গ : মহিলা ফটো উপলব্ধ	649 1 GNK0399915 নাম : মহিমা দাস পিতাৰ নাম: নিমল দাস ঘৰ নং : 323ক বয়স : 25 লিঙ্গ : মহিলা ফটো উপলব্ধ
650 1 KGU0186726 নাম : গীতিকা সূত্ৰধৰ পিতাৰ নাম: গোপাল সূত্ৰধৰ ঘৰ নং : 229 বয়স : 18 লিঙ্গ : মহিলা ফটো উপলব্ধ	651 1 KGU0198234 নাম : বৰ্ণালী সৰকাৰ পিতাৰ নাম: কমল সৰকাৰ ঘৰ নং : 304 বয়স : 19 লিঙ্গ : মহিলা ফটো উপলব্ধ	652 1 DBG7141153 নাম : পুতুল কৰ্মকাৰ স্বামীৰ নাম: গনেশ ঘৰ নং : 305 বয়স : 50 লিঙ্গ : মহিলা ফটো উপলব্ধ
653 1 KGU0204404 নাম : অনিন্দিতা ৰায় পিতাৰ নাম: দীপক কুঃ ৰায় ঘৰ নং : 238 বয়স : 18 লিঙ্গ : মহিলা ফটো উপলব্ধ	654 1 KGU0204693 নাম : সিমৰান ৰায় পিতাৰ নাম: সন্তোষ ৰায় ঘৰ নং : 238 বয়স : 18 লিঙ্গ : মহিলা ফটো উপলব্ধ	655 1 GNK1445847 নাম : হৰসিমৰন কৌৰ গুলাটি পিতাৰ নাম: দলজীত সিং গুলাটী ঘৰ নং : 215 বয়স : 32 লিঙ্গ : মহিলা ফটো উপলব্ধ

656	1	KGU0226985
নাম : জৰি দাস পিতাৰ নাম : ধীৰাজ দাস ঘৰ নং : 214 বয়স : 20 লিঙ্গ : মহিলা		ফটো উপলব্ধ

657	1	KGU0236810
নাম : জিন্ট দাস পিতাৰ নাম : ধীৰাজ দাস ঘৰ নং : 214 বয়স : 18 লিঙ্গ : পুৰুষ		ফটো উপলব্ধ



## ভোটাৰৰ সাৰাংশ

## A) ভোটাৰৰ সংখ্যা

	তালিকাৰ প্ৰকাৰ	তালিকাৰ চিনাক্তকৰণ	ভোটাৰৰ সংখ্যা							
			পুৰুষ	মহিলা	৩য় লিঙ্গ	মুঠ				
I	মূল তালিকা	মূল তালিকা	বিশেষ সংশোধন, 2026 চনৰ পূৰ্বৰ 2025 চনৰ মূল তালিকাৰ লগত থকা সংযোজন সমূহ একত্ৰিতকৰণ কৰা তালিকা।				303	340	0	643
II	যোগ তালিকা	পৰিপূৰক 1	বিশেষ সংক্ষিপ্ত সংশোধন, 2026				2	10	0	12
		পৰিপূৰক 2	অনবিচ্ছিন্ন সংশোধন 2026				1	1	0	2
			মুঠ				3	11	0	14
III	বিয়োজন তালিকা	পৰিপূৰক 1	বিশেষ সংক্ষিপ্ত সংশোধন, 2026				18	16	0	34
		পৰিপূৰক 2	অনবিচ্ছিন্ন সংশোধন 2026				2	3	0	5
			মুঠ				20	19	0	39
IV	লিংগ ক্ষেত্ৰত পৰিবৰ্তনৰ বাবে পাৰ্থক্য					0	0	0	0	
এই সংশোধনৰ পিছত ভোটাৰ তালিকাত ভোটাৰৰ মুঠ সংখ্যা (I+II-III+IV)						286	332	0	618	

## B) শুধৰনীৰ সংখ্যা

তালিকাৰ প্ৰকাৰ	তালিকাৰ চিনাক্তকৰণ	শুধৰনীৰ সংখ্যা
পৰিপূৰক 1	বিশেষ সংক্ষিপ্ত সংশোধন, 2026	6
পৰিপূৰক 2	অনবিচ্ছিন্ন সংশোধন 2026	2
	মুঠ	8

নিৰ্বাচক পঞ্জীয়ন বিষয়াৰ স্বাক্ষৰ

E-মত, S-স্থানান্তৰিত/ বাসস্থান পৰিবৰ্তন, R-প্ৰতিলিপি, M-নিখোজ, Q-অযোগ্য