

ভোটাৰ তালিকা 2026 S03 অসম



বিধানসভা সমষ্টিৰ নম্বৰ, নাম আৰু সংৰক্ষণৰ স্থিতি : 14 - গোৱালপাৰা পূৱ (সাধাৰণ)		খণ্ড নং : 213																			
এই বিধানসভা সমষ্টিত কোন সংসদীয় সমষ্টিৰ অন্তৰ্গত তাৰ নম্বৰ, নাম আৰু সংৰক্ষণ স্থিতি : 2 - ধুবুৰী (সাধাৰণ)																					
1. সংশোধনৰ বিৱৰণ																					
সংশোধনৰ বছৰ	2026	তালিকাৰ চিনাক্তকৰণ																			
ভিত্তি তাৰিখ	01-04-2026	বিশেষ সংশোধন, 2026 চনৰ পূৰ্বৰ 2025 চনৰ মূল তালিকাৰ লগত থকা সংযোজন সমূহ একত্ৰিতকৰণ কৰা তালিকা।																			
সংশোধনৰ প্ৰকাৰ	বিশেষ সংশোধন 2026																				
প্ৰকাশনৰ তাৰিখ	23-03-2026																				
2. খণ্ড আৰু ভোটগ্ৰহন কেন্দ্ৰৰ বিৱৰণ																					
খণ্ডৰ অন্তৰ্গত এলেকা সমূহৰ নম্বৰ আৰু নাম																					
1-১৫৫ বহতী ১ ম খণ্ড		<table border="1" style="width: 100%; border-collapse: collapse;"> <tr> <td>মূল চহৰ/গাওঁ</td> <td>: বহতী ১ম খণ্ড</td> </tr> <tr> <td>ৱাৰ্ড নং</td> <td>:</td> </tr> <tr> <td>ডাকঘৰ</td> <td>: মাটিয়া</td> </tr> <tr> <td>পুলিচ থানা</td> <td>: মাটিয়া</td> </tr> <tr> <td>ব্লক</td> <td>: মাটিয়া</td> </tr> <tr> <td>ৰাজহ চক্ৰ</td> <td>: মাটিয়া</td> </tr> <tr> <td>জিলা</td> <td>: গোৱালপাৰা</td> </tr> <tr> <td>পিনকোড</td> <td>: 783125</td> </tr> </table>				মূল চহৰ/গাওঁ	: বহতী ১ম খণ্ড	ৱাৰ্ড নং	:	ডাকঘৰ	: মাটিয়া	পুলিচ থানা	: মাটিয়া	ব্লক	: মাটিয়া	ৰাজহ চক্ৰ	: মাটিয়া	জিলা	: গোৱালপাৰা	পিনকোড	: 783125
মূল চহৰ/গাওঁ	: বহতী ১ম খণ্ড																				
ৱাৰ্ড নং	:																				
ডাকঘৰ	: মাটিয়া																				
পুলিচ থানা	: মাটিয়া																				
ব্লক	: মাটিয়া																				
ৰাজহ চক্ৰ	: মাটিয়া																				
জিলা	: গোৱালপাৰা																				
পিনকোড	: 783125																				
3. ভোটগ্ৰহন কেন্দ্ৰৰ বিৱৰণ																					
ভোটগ্ৰহন কেন্দ্ৰৰ নম্বৰ আৰু নাম :		ভোটগ্ৰহন কেন্দ্ৰৰ প্ৰকাৰ (পুৰুষ/মহিলা/সাধাৰণ)		সাধাৰন																	
213 - শোলমাৰী ভাটিপাৰা এল পি স্কুল		খণ্ডৰ অন্তৰ্গত সহায়ক ভোটগ্ৰহন কেন্দ্ৰৰ সংখ্যা :		0																	
ভোটগ্ৰহন কেন্দ্ৰৰ ঠিকনা :																					
শোলমাৰী ভাটিপাৰা এল পি স্কুল, ১ নং কোঠা, গাওঁ-বহতী পাৰ্ট ১, ডাকঘৰ-মাটিয়া, থানা-মাটিয়া, জিলা-গোৱালপাৰা, পিন-৭৮৩১২৫																					
4. ভোটাৰৰ সংখ্যা																					
আৰম্ভনি ক্ৰমিক নং	শেষ ক্ৰমিক নং	মুঠ ভোটাৰ																			
নং		পুৰুষ	মহিলা	৩য় লিঙ্গ	মুঠ																
1	960	475	478	0	953																

নিৰ্বাচক পঞ্জীয়ন বিষয়াৰ স্বাক্ষৰ



Nazri Naksha

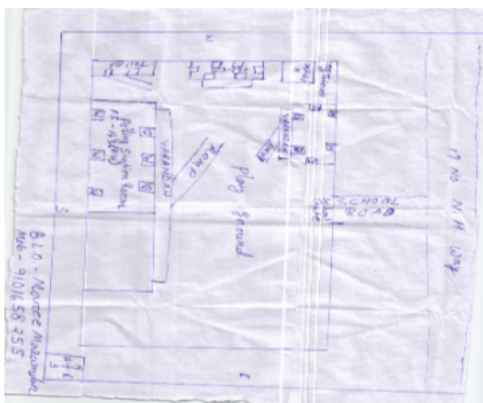

Google Map View



Polling Station Building Front View



ভোটগ্ৰহন কেন্দ্ৰৰ সন্মুখৰ দৃশ্য



Cad View

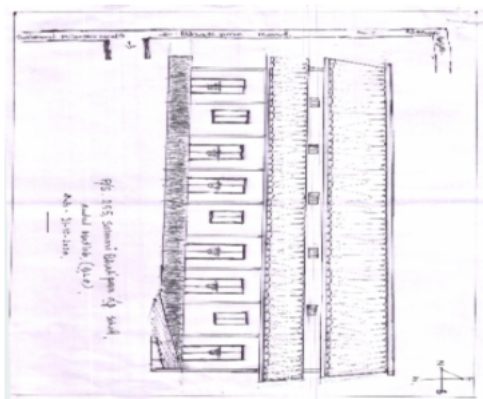

Key MAP View

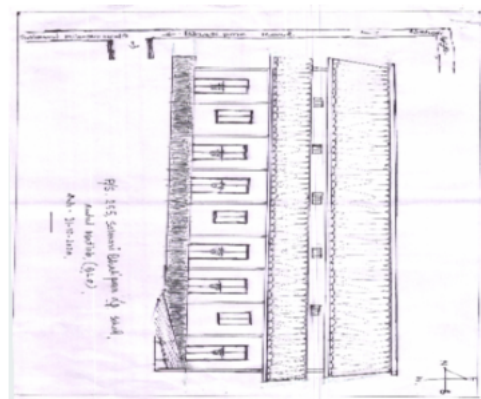



1 নাম : জামালুদ্দিন সেখ পিতাৰ নাম: মনছৰ সেখ ঘৰ নং : 1 বয়স : 58 লিঙ্গ : পুৰুষ	BYK1181353 ফটো উপলব্ধ	2 নাম : আয়ভান নেছা স্বামীৰ নাম: জামালুদ্দিন সেখ ঘৰ নং : 1 বয়স : 55 লিঙ্গ : মহিলা	BYK1714574 ফটো উপলব্ধ	3 নাম : নাজিৰা খাতুন পিতাৰ নাম: জামালুদ্দিন সেখ ঘৰ নং : 01 বয়স : 24 লিঙ্গ : মহিলা	BYK1871573 ফটো উপলব্ধ
4 নাম : তয়জুদ্দিন সেখ পিতাৰ নাম: জামালুদ্দিন সেখ ঘৰ নং : 1 বয়স : 22 লিঙ্গ : পুৰুষ	BYK1180876 ফটো উপলব্ধ	5 নাম : আৰফুল নেছা স্বামীৰ নাম: তয়জুদ্দিন সেখ ঘৰ নং : 1 বয়স : 20 লিঙ্গ : মহিলা	KGU0131136 ফটো উপলব্ধ	6 নাম : কাঞ্চন নেছা স্বামীৰ নাম: আছৰুদ্দিন সেখ ঘৰ নং : 2 বয়স : 75 লিঙ্গ : মহিলা	BYK1714596 ফটো উপলব্ধ
7 নাম : মাধব সেখ পিতাৰ নাম: আছৰুদ্দিন সেখ ঘৰ নং : 2 বয়স : 50 লিঙ্গ : পুৰুষ	BYK1714609 ফটো উপলব্ধ	8 নাম : লাইলি খাতুন স্বামীৰ নাম: মাধব সেখ ঘৰ নং : 2 বয়স : 45 লিঙ্গ : মহিলা	BYK1714610 ফটো উপলব্ধ	9 নাম : নছাই সেখ পিতাৰ নাম: আছৰুদ্দিন সেখ ঘৰ নং : 2ক বয়স : 47 লিঙ্গ : পুৰুষ	BYK1714621 ফটো উপলব্ধ
10 নাম : সমন্ত খাতুন স্বামীৰ নাম: নছাই সেখ ঘৰ নং : 2ক বয়স : 43 লিঙ্গ : মহিলা	BYK1714632 ফটো উপলব্ধ	11 নাম : কৰিমন নেছা পিতাৰ নাম: তুলাৰুদ্দিন সেখ ঘৰ নং : 3 বয়স : 45 লিঙ্গ : মহিলা	BYK1714654 ফটো উপলব্ধ	12 নাম : মজিবৰ ৰহমান পিতাৰ নাম: ইয়াকুব আলী ঘৰ নং : 8 বয়স : 52 লিঙ্গ : পুৰুষ	BYK1714687 ফটো উপলব্ধ
13 নাম : সৰভান নেছা স্বামীৰ নাম: মজিবৰ ৰহমান ঘৰ নং : 8 বয়স : 40 লিঙ্গ : মহিলা	BYK1714698 ফটো উপলব্ধ	14 নাম : গেন্দলী বিবি স্বামীৰ নাম: ইয়াকুব আলী ঘৰ নং : 5 বয়স : 75 লিঙ্গ : মহিলা	BYK1714676 ফটো উপলব্ধ	15 নাম : একাক্বৰ আলী পিতাৰ নাম: ইয়াকুব আলী ঘৰ নং : 5 বয়স : 42 লিঙ্গ : পুৰুষ	BYK1714701 ফটো উপলব্ধ
16 নাম : ৰহিমা বেগম স্বামীৰ নাম: একাক্বৰ আলী ঘৰ নং : 5 বয়স : 30 লিঙ্গ : মহিলা	BYK1910903 ফটো উপলব্ধ	17 নাম : ইমান পৰামানিক পিতাৰ নাম: বছিৰ পৰামানিক ঘৰ নং : 6 বয়স : 69 লিঙ্গ : পুৰুষ	BYK1714712 ফটো উপলব্ধ	18 নাম : ময়না খাতুন স্বামীৰ নাম: ইমান পৰামানিক ঘৰ নং : 6 বয়স : 61 লিঙ্গ : মহিলা	BYK1714723 ফটো উপলব্ধ
19 নাম : মহিবুদ্দিন পৰামানিক পিতাৰ নাম: ইমান পৰামানিক ঘৰ নং : 6 বয়স : 32 লিঙ্গ : পুৰুষ	BYK1910710 ফটো উপলব্ধ	20 নাম : আছিবন নেছা স্বামীৰ নাম: মহিবুদ্দিন পৰামানিক ঘৰ নং : 6 বয়স : 31 লিঙ্গ : মহিলা	BYK1724169 ফটো উপলব্ধ	21 নাম : ছায়ৰণ নেছা স্বামীৰ নাম: হুছেন পৰামানিক ঘৰ নং : 9 বয়স : 63 লিঙ্গ : মহিলা	BYK1714745 ফটো উপলব্ধ
22 নাম : ছামাদ আলী পিতাৰ নাম: হুছেন পৰামানিক ঘৰ নং : 9 বয়স : 39 লিঙ্গ : পুৰুষ	BYK1714778 ফটো উপলব্ধ	23 নাম : সাহেৰ আলী পৰামানিক পিতাৰ নাম: হুছেন পৰামানিক ঘৰ নং : 9 বয়স : 38 লিঙ্গ : পুৰুষ	BYK1714789 ফটো উপলব্ধ	24 নাম : সাহাদত পৰামানিক পিতাৰ নাম: হুছেন পৰামানিক ঘৰ নং : 9 বয়স : 36 লিঙ্গ : পুৰুষ	BYK1714790 ফটো উপলব্ধ
25 নাম : সাজেদা বেগম স্বামীৰ নাম: সাহাদত পৰামানিক ঘৰ নং : 9 বয়স : 32 লিঙ্গ : মহিলা	BYK1724410 ফটো উপলব্ধ	26 নাম : ছালেহা বেগম স্বামীৰ নাম: সাহেৰ আলী পৰামানিক ঘৰ নং : 07 বয়স : 27 লিঙ্গ : মহিলা	BYK0404418 ফটো উপলব্ধ	27 নাম : হাছেন আলী পিতাৰ নাম: বছিৰ পৰামানিক ঘৰ নং : 8 বয়স : 81 লিঙ্গ : পুৰুষ	BYK1714803 ফটো উপলব্ধ
28 নাম : জামেলা খাতুন স্বামীৰ নাম: হাছেন আলী ঘৰ নং : 8 বয়স : 66 লিঙ্গ : মহিলা	BYK1714814 ফটো উপলব্ধ	29 নাম : ৰহমত আলী পিতাৰ নাম: হাছেন আলী ঘৰ নং : 8 বয়স : 44 লিঙ্গ : পুৰুষ	BYK1714858 ফটো উপলব্ধ	# 30 নাম : নৰ মহম্মদ পিতাৰ নাম: হাছেন আলী ঘৰ নং : 8 বয়স : 40 লিঙ্গ : পুৰুষ	BYK1714870 ফটো উপলব্ধ



31	BYK1714869	ফটো উপলব্ধ	নাম : জবেদা খাতুন স্বামীৰ নাম: বহমত আলী ঘৰ নং : ৮ বয়স : 39 লিঙ্গ : মহিলা	32	BYK1724192	ফটো উপলব্ধ	নাম : নাজিমা বেগম স্বামীৰ নাম: নুৰ মহম্মদ ঘৰ নং : ৮ বয়স : 31 লিঙ্গ : মহিলা	33	BYK0258020	ফটো উপলব্ধ	নাম : মৰ্জিনা বেগম স্বামীৰ নাম: আমজাদ আলী ঘৰ নং : ৮ বয়স : 28 লিঙ্গ : মহিলা
34	BYK0212829	ফটো উপলব্ধ	নাম : আমজাদ আলী পিতাৰ নাম: হাছেন আলী ঘৰ নং : ৮ বয়স : 28 লিঙ্গ : পুৰুষ	35	BYK1714892	ফটো উপলব্ধ	নাম : বহিমা খাতুন স্বামীৰ নাম: তালেব আলী ঘৰ নং : ৯ বয়স : 57 লিঙ্গ : মহিলা	36	BYK1714916	ফটো উপলব্ধ	নাম : চালাম পৰামানিক পিতাৰ নাম: তালেব আলী ঘৰ নং : ৯ বয়স : 40 লিঙ্গ : পুৰুষ
37	BYK0394122	ফটো উপলব্ধ	নাম : মৰজিনা বেগম স্বামীৰ নাম: ছালাম পৰামানিক ঘৰ নং : 09 বয়স : 32 লিঙ্গ : মহিলা	38	BYK0222117	ফটো উপলব্ধ	নাম : ছাবেদ আলী পিতাৰ নাম: তালেব আলী ঘৰ নং : ৯ বয়স : 30 লিঙ্গ : পুৰুষ	39	BYK0475699	ফটো উপলব্ধ	নাম : আনোৱাৰা বেগম স্বামীৰ নাম: ছাবেদ আলী ঘৰ নং : 9 বয়স : 28 লিঙ্গ : মহিলা
40	BYK0549972	ফটো উপলব্ধ	নাম : আব্দুল্লা খান পিতাৰ নাম: তালেব আলী ঘৰ নং : 9 বয়স : 24 লিঙ্গ : পুৰুষ	41	BYK1714949	ফটো উপলব্ধ	নাম : জামাল পৰামানিক পিতাৰ নাম: বৰকত আলী ঘৰ নং : ১০ বয়স : 39 লিঙ্গ : পুৰুষ	42	BYK1724363	ফটো উপলব্ধ	নাম : ৰছিদা বেগম স্বামীৰ নাম: জামাল পৰামানিক ঘৰ নং : ১০ বয়স : 32 লিঙ্গ : মহিলা
# 43	BYK0309526	ফটো উপলব্ধ	নাম : খয়মন নেছা স্বামীৰ নাম: কামাল পৰামানিক ঘৰ নং : ১০ বয়স : 31 লিঙ্গ : মহিলা	44	BYK1714950	ফটো উপলব্ধ	নাম : আয়মন বেওৱা স্বামীৰ নাম: জয়নাল পৰামানিক ঘৰ নং : ১১ বয়স : 59 লিঙ্গ : মহিলা	45	BYK1714961	ফটো উপলব্ধ	নাম : জবা খাতুন পিতাৰ নাম: জয়নাল পৰামানিক ঘৰ নং : ১১ বয়স : 45 লিঙ্গ : মহিলা
46	BYK1714972	ফটো উপলব্ধ	নাম : আনাৰুদ্দিন পৰামানিক পিতাৰ নাম: জয়নাল পৰামানিক ঘৰ নং : ১১ বয়স : 38 লিঙ্গ : পুৰুষ	47	BYK1910969	ফটো উপলব্ধ	নাম : ছকিনা বেগম স্বামীৰ নাম: আনাৰুদ্দিন পৰামানিক ঘৰ নং : ১১ বয়স : 32 লিঙ্গ : মহিলা	48	BYK0258442	ফটো উপলব্ধ	নাম : জবৰউদ্দিন পৰামানিক পিতাৰ নাম: জয়নাল পৰামানিক ঘৰ নং : ১১ বয়স : 28 লিঙ্গ : পুৰুষ
49	KGU0071134	ফটো উপলব্ধ	নাম : ইয়াছমিনা খাতুন স্বামীৰ নাম: জবৰউদ্দিন পৰামানিক ঘৰ নং : ১১ বয়স : 20 লিঙ্গ : মহিলা	50	BYK1723882	ফটো উপলব্ধ	নাম : ছিদ্দিক পাৰমানিক পিতাৰ নাম: ৰশিদ পাৰমানিক ঘৰ নং : ১২ বয়স : 35 লিঙ্গ : পুৰুষ	51	BYK0394130	ফটো উপলব্ধ	নাম : দেলোৱাৰ হুছেইন পিতাৰ নাম: ৰশিদ পাৰমানিক ঘৰ নং : ১২ বয়স : 31 লিঙ্গ : পুৰুষ
52	BYK0549790	ফটো উপলব্ধ	নাম : কৰিমেন নেছা স্বামীৰ নাম: দেলোৱাৰ হুছেইন ঘৰ নং : 12 বয়স : 31 লিঙ্গ : মহিলা	53	BYK2034379	ফটো উপলব্ধ	নাম : ময়মনা খাতুন স্বামীৰ নাম: ছিদ্দিক পাৰমানিক ঘৰ নং : 12 বয়স : 21 লিঙ্গ : মহিলা	54	BYK1682780	ফটো উপলব্ধ	নাম : জাহিদুল পাৰমানিক পিতাৰ নাম: হবিবৰ পাৰমানিক ঘৰ নং : 12 ক বয়স : 23 লিঙ্গ : পুৰুষ
55	BYK2021194	ফটো উপলব্ধ	নাম : ছাহিদুল পাৰমানিক পিতাৰ নাম: হবিবৰ পাৰমানিক ঘৰ নং : 12 ক বয়স : 21 লিঙ্গ : পুৰুষ	56	KGU0129668	ফটো উপলব্ধ	নাম : নাজিমা বেগম পিতাৰ নাম: হবিবৰ পাৰমানিক ঘৰ নং : ১২ ক বয়স : 19 লিঙ্গ : মহিলা	57	BYK1715022	ফটো উপলব্ধ	নাম : হবিবৰ পাৰমানিক পিতাৰ নাম: ছহাব পাৰমানিক ঘৰ নং : ১২ ক বয়স : 51 লিঙ্গ : পুৰুষ
58	BYK1715033	ফটো উপলব্ধ	নাম : জবেদা খাতুন স্বামীৰ নাম: হবিবৰ পাৰমানিক ঘৰ নং : ১২ ক বয়স : 47 লিঙ্গ : মহিলা	59	BYK1715044	ফটো উপলব্ধ	নাম : বুস্তম পাৰমানিক পিতাৰ নাম: সাহা পাৰমানিক ঘৰ নং : ১৩ বয়স : 63 লিঙ্গ : পুৰুষ	60	BYK1715055	ফটো উপলব্ধ	নাম : উৰফুল নেছা স্বামীৰ নাম: বুস্তম পাৰমানিক ঘৰ নং : ১৩ বয়স : 53 লিঙ্গ : মহিলা



61 নাম : আব্দুল কাদেৰ পৰামানিক পিতাৰ নাম: ৰুস্তম পৰামানিক ঘৰ নং : ১৩ বয়স : 30 লিঙ্গ : পুৰুষ	BYK0258202 ফটো উপলব্ধ	62 নাম : জহিম পৰামানিক পিতাৰ নাম: ৰুস্তম পৰামানিক ঘৰ নং : 13 বয়স : 26 লিঙ্গ : পুৰুষ	BYK0681650 ফটো উপলব্ধ	63 নাম : জবেদা খাতুন স্বামীৰ নাম: আব্দুল কাদেৰ পৰামানিক ঘৰ নং : 13 বয়স : 21 লিঙ্গ : মহিলা	KGU0023192 ফটো উপলব্ধ
64 নাম : হুৰজান খাতুন স্বামীৰ নাম: সদু পৰামানিক ঘৰ নং : ১৪ বয়স : 62 লিঙ্গ : মহিলা	BYK1715077 ফটো উপলব্ধ	65 নাম : বৰ্কাৰ পৰামানিক পিতাৰ নাম: সদু পৰামানিক ঘৰ নং : ১৪ বয়স : 47 লিঙ্গ : পুৰুষ	BYK1715088 ফটো উপলব্ধ	66 নাম : মিৰ জান খাতুন স্বামীৰ নাম: বৰ্কাৰ পৰামানিক ঘৰ নং : ১৪ বয়স : 44 লিঙ্গ : মহিলা	BYK1715099 ফটো উপলব্ধ
67 নাম : হাৰজান খাতুন পিতাৰ নাম: আলিমুদ্দিন ঘৰ নং : ১৫ বয়স : 56 লিঙ্গ : মহিলা	BYK1715124 ফটো উপলব্ধ	68 নাম : মাদু পৰামানিক পিতাৰ নাম: আলিমুদ্দিন পৰামানিক ঘৰ নং : ১৬ বয়স : 55 লিঙ্গ : পুৰুষ	BYK1715135 ফটো উপলব্ধ	69 নাম : আছিয়া খাতুন স্বামীৰ নাম: মাদু পৰামানিক ঘৰ নং : ১৬ বয়স : 49 লিঙ্গ : মহিলা	BYK1715146 ফটো উপলব্ধ
70 নাম : আনোৱাৰ পৰামানিক পিতাৰ নাম: মাদু পৰামানিক ঘৰ নং : ১৬ বয়স : 22 লিঙ্গ : পুৰুষ	KGU0081422 ফটো উপলব্ধ	71 নাম : চাহিদা বেগম স্বামীৰ নাম: আনোৱাৰ পৰামানিক ঘৰ নং : ১৬ বয়স : 21 লিঙ্গ : মহিলা	KGU0081406 ফটো উপলব্ধ	72 নাম : অহেলা খাতুন স্বামীৰ নাম: সাজুআলী মন্ডল ঘৰ নং : ১৭ বয়স : 66 লিঙ্গ : মহিলা	BYK1715157 ফটো উপলব্ধ
73 নাম : জবেদা খাতুন স্বামীৰ নাম: আব্দুৰ ৰহমান মণ্ডল ঘৰ নং : ১৭ বয়স : 46 লিঙ্গ : মহিলা	BYK1715179 ফটো উপলব্ধ	74 নাম : আব্দুৰ ৰহমান মণ্ডল পিতাৰ নাম: সাজুআলী মণ্ডল ঘৰ নং : ১৭ বয়স : 45 লিঙ্গ : পুৰুষ	BYK1715168 ফটো উপলব্ধ	75 নাম : ৰমজান আলী মণ্ডল পিতাৰ নাম: আব্দুৰ ৰহমান মণ্ডল ঘৰ নং : 17 বয়স : 22 লিঙ্গ : পুৰুষ	BYK1980358 ফটো উপলব্ধ
76 নাম : ফৰিদ আলী মণ্ডল পিতাৰ নাম: সাজুআলী মন্ডল ঘৰ নং : ১৮ বয়স : 59 লিঙ্গ : পুৰুষ	BYK1715237 ফটো উপলব্ধ	77 নাম : ওহিমা খাতুন স্বামীৰ নাম: ফৰিদ আলী মন্ডল ঘৰ নং : ১৮ বয়স : 53 লিঙ্গ : মহিলা	BYK1715248 ফটো উপলব্ধ	78 নাম : আব্দুল আজিজ মণ্ডল পিতাৰ নাম: ফৰিদ আলী মন্ডল ঘৰ নং : ১৮ বয়স : 36 লিঙ্গ : পুৰুষ	BYK1715259 ফটো উপলব্ধ
79 নাম : জেছমিনা আহমেদ স্বামীৰ নাম: আব্দুল আজিজ মণ্ডল ঘৰ নং : ১৮ বয়স : 34 লিঙ্গ : মহিলা	BYK1715215 ফটো উপলব্ধ	80 নাম : ৰহিম আলী মন্ডল পিতাৰ নাম: ফৰিদ আলী মণ্ডল ঘৰ নং : ১৮ বয়স : 33 লিঙ্গ : পুৰুষ	BYK1715226 ফটো উপলব্ধ	# 81 নাম : আছমা খাতুন স্বামীৰ নাম: ৰহিম আলী মণ্ডল ঘৰ নং : ১৮ বয়স : 30 লিঙ্গ : মহিলা	BYK0335166 ফটো উপলব্ধ
82 নাম : হাচিবুল আলী মণ্ডল পিতাৰ নাম: ফৰিদ আলী মণ্ডল ঘৰ নং : 18 বয়স : 25 লিঙ্গ : পুৰুষ	BYK0657858 ফটো উপলব্ধ	83 নাম : নবীৰ আলী মণ্ডল পিতাৰ নাম: ফৰিদ আলী মণ্ডল ঘৰ নং : 18 বয়স : 24 লিঙ্গ : পুৰুষ	BYK0554733 ফটো উপলব্ধ	84 নাম : নাজমিনা খাতুন স্বামীৰ নাম: হাচিবুল আলী মণ্ডল ঘৰ নং : ১৮ বয়স : 20 লিঙ্গ : মহিলা	KGU0006163 ফটো উপলব্ধ
85 নাম : আজগৰ আলী মণ্ডল পিতাৰ নাম: সাজু আলী মন্ডল ঘৰ নং : ১৯ বয়স : 55 লিঙ্গ : পুৰুষ	BYK1715260 ফটো উপলব্ধ	86 নাম : ছামিৰণ নেছা স্বামীৰ নাম: আজগৰ আলী মণ্ডল ঘৰ নং : ১৯ বয়স : 48 লিঙ্গ : মহিলা	BYK1715271 ফটো উপলব্ধ	87 নাম : কহিনুৰ আলী মণ্ডল পিতাৰ নাম: আজগৰ আলী মণ্ডল ঘৰ নং : 19 বয়স : 23 লিঙ্গ : পুৰুষ	BYK1949189 ফটো উপলব্ধ
88 নাম : ফটিকজান নেছা স্বামীৰ নাম: সাজু আলী মণ্ডল ঘৰ নং : ২০ বয়স : 78 লিঙ্গ : মহিলা	BYK1715282 ফটো উপলব্ধ	89 নাম : ছাহিদুল মণ্ডল পিতাৰ নাম: মতি আলী মণ্ডল ঘৰ নং : ২০ বয়স : 27 লিঙ্গ : পুৰুষ	BYK0258426 ফটো উপলব্ধ	90 নাম : আৰজিনা বেগম স্বামীৰ নাম: ছাহিদুল মণ্ডল ঘৰ নং : ২০ বয়স : 22 লিঙ্গ : মহিলা	KGU0002790 ফটো উপলব্ধ



91 নাম : সাদু পৰামানিক পিতাৰ নাম: মহেজ পৰামানিক ঘৰ নং : ২১ বয়স : 73 লিঙ্গ : পুৰুষ	BYK1715317 ফটো উপলব্ধ	E 92 নাম : জবেদা খাতুন স্বামীৰ নাম: সাদু পৰামানিক ঘৰ নং : ২১ বয়স : 65 লিঙ্গ : মহিলা	BYK1715328 ফটো উপলব্ধ	93 নাম : বাৰেক পৰামানিক পিতাৰ নাম: সাদু পৰামানিক ঘৰ নং : ২১ বয়স : 36 লিঙ্গ : পুৰুষ	BYK1715351 ফটো উপলব্ধ
94 নাম : মমতাজ বেগম স্বামীৰ নাম: বাৰেক পৰামানিক ঘৰ নং : ২১ বয়স : 32 লিঙ্গ : মহিলা	BYK0086058 ফটো উপলব্ধ	95 নাম : ছুলতান পৰামানিক পিতাৰ নাম: সাদু পৰামানিক ঘৰ নং : ২১ বয়স : 28 লিঙ্গ : পুৰুষ	BYK0428631 ফটো উপলব্ধ	96 নাম : জহিৰুল পৰামানিক পিতাৰ নাম: সাদু পৰামানিক ঘৰ নং : ২১ বয়স : 27 লিঙ্গ : পুৰুষ	BYK0430132 ফটো উপলব্ধ
97 নাম : মৰ্জিনা বেগম স্বামীৰ নাম: ছুলতান পৰামানিক ঘৰ নং : ২১ বয়স : 21 লিঙ্গ : মহিলা	BYK2004323 ফটো উপলব্ধ	98 নাম : মৰ্জিনা খাতুন স্বামীৰ নাম: জহিৰুল পৰামানিক ঘৰ নং : ২১ বয়স : 19 লিঙ্গ : মহিলা	KGU0130997 ফটো উপলব্ধ	99 নাম : বাবুল পৰামানিক পিতাৰ নাম: সাদু পৰামানিক ঘৰ নং : ২১ বয়স : 31 লিঙ্গ : পুৰুষ	BYK1910787 ফটো উপলব্ধ
100 নাম : আজিয়া বেগম স্বামীৰ নাম: বাবুল পৰামানিক ঘৰ নং : ২১ বয়স : 25 লিঙ্গ : মহিলা	BYK0475681 ফটো উপলব্ধ	101 নাম : ছাত্তাৰ পৰামানিক পিতাৰ নাম: মহেজ পৰামানিক ঘৰ নং : ২২ বয়স : 71 লিঙ্গ : পুৰুষ	BYK1715362 ফটো উপলব্ধ	102 নাম : গুলেছা খাতুন স্বামীৰ নাম: ছাত্তাৰ পৰামানিক ঘৰ নং : ২২ বয়স : 60 লিঙ্গ : মহিলা	BYK1715373 ফটো উপলব্ধ
103 নাম : আজিজুল পৰামানিক পিতাৰ নাম: ছাত্তাৰ পৰামানিক ঘৰ নং : ২২ বয়স : 29 লিঙ্গ : পুৰুষ	BYK0090589 ফটো উপলব্ধ	104 নাম : আজিবৰ পৰামানিক পিতাৰ নাম: ছাত্তাৰ পৰামানিক ঘৰ নং : ২২ বয়স : 26 লিঙ্গ : পুৰুষ	BYK0475673 ফটো উপলব্ধ	105 নাম : মছিবন নেছা স্বামীৰ নাম: আজিজুল পৰামানিক ঘৰ নং : ২২ বয়স : 22 লিঙ্গ : মহিলা	BYK1977347 ফটো উপলব্ধ
106 নাম : লতিফা বেগম স্বামীৰ নাম: আজিবৰ পৰামানিক ঘৰ নং : ২২ বয়স : 21 লিঙ্গ : মহিলা	KGU0119503 ফটো উপলব্ধ	107 নাম : জাকিৰ হুছেন পিতাৰ নাম: ফাকিৰ সেখ ঘৰ নং : ২৩ বয়স : 46 লিঙ্গ : পুৰুষ	BYK1715420 ফটো উপলব্ধ	108 নাম : অজফা খাতুন স্বামীৰ নাম: জাকিৰ হুছেন ঘৰ নং : ২৩ বয়স : 40 লিঙ্গ : মহিলা	BYK1715442 ফটো উপলব্ধ
109 নাম : মুনজিলা খাতুন স্বামীৰ নাম: জাকিৰ হুছেইন ঘৰ নং : ২৩ বয়স : 33 লিঙ্গ : মহিলা	BYK0475657 ফটো উপলব্ধ	110 নাম : ছিৰাতন নেছা স্বামীৰ নাম: শুকুৰ আলী ঘৰ নং : ২৪ বয়স : 60 লিঙ্গ : মহিলা	BYK1715453 ফটো উপলব্ধ	111 নাম : ইমান আলী পিতাৰ নাম: শুকুৰ আলী ঘৰ নং : ২৪ বয়স : 40 লিঙ্গ : পুৰুষ	BYK1715464 ফটো উপলব্ধ
112 নাম : বেলেজান নেছা স্বামীৰ নাম: ইমান আলী ঘৰ নং : ২৪ বয়স : 29 লিঙ্গ : মহিলা	BYK0100065 ফটো উপলব্ধ	113 নাম : নবীৰ আলী পিতাৰ নাম: শুকুৰ আলী ঘৰ নং : ২৪ বয়স : 27 লিঙ্গ : পুৰুষ	BYK0611616 ফটো উপলব্ধ	114 নাম : আমেনা খাতুন স্বামীৰ নাম: নবীৰ আলী ঘৰ নং : ২৪ বয়স : 25 লিঙ্গ : মহিলা	BYK0685628 ফটো উপলব্ধ
115 নাম : মফজেল সেখ পিতাৰ নাম: নুৰল সেখ ঘৰ নং : ২৫ বয়স : 57 লিঙ্গ : পুৰুষ	BYK1715475 ফটো উপলব্ধ	116 নাম : মহিলা খাতুন স্বামীৰ নাম: মফজেল সেখ ঘৰ নং : ২৫ বয়স : 51 লিঙ্গ : মহিলা	BYK1715486 ফটো উপলব্ধ	D 117 নাম : আব্দুল খালেক পিতাৰ নাম: মফজেল সেখ ঘৰ নং : ২৫ বয়স : 39 লিঙ্গ : পুৰুষ	BYK1715497 ফটো উপলব্ধ
118 নাম : সাহিদা খাতুন স্বামীৰ নাম: আব্দুল খালেক ঘৰ নং : ২৫ বয়স : 34 লিঙ্গ : মহিলা	BYK1724272 ফটো উপলব্ধ	119 নাম : চহিদুল সেখ পিতাৰ নাম: মফজেল সেখ ঘৰ নং : ২৫ বয়স : 30 লিঙ্গ : পুৰুষ	BYK1910812 ফটো উপলব্ধ	120 নাম : নৰজাহান বেগম স্বামীৰ নাম: ছহিদুল সেখ ঘৰ নং : ২৫ বয়স : 29 লিঙ্গ : মহিলা	BYK0104927 ফটো উপলব্ধ



121 নাম : আছিবন নেছা স্বামীৰ নাম: নুৰল সেখ ঘৰ নং : ১৬ বয়স : 69 লিঙ্গ : মহিলা	BYK1715500 ফটো উপলব্ধ	122 নাম : মফছেৰ সেখ পিতাৰ নাম: নুৰল সেখ ঘৰ নং : ১৬ বয়স : 43 লিঙ্গ : পুৰুষ	BYK1715511 ফটো উপলব্ধ	123 নাম : পিয়াৰা বেগম স্বামীৰ নাম: মফছেৰ সেখ ঘৰ নং : ১৬ বয়স : 39 লিঙ্গ : মহিলা	BYK1715522 ফটো উপলব্ধ
124 নাম : আছিদুল বহমান পিতাৰ নাম: মফছেৰ সেখ ঘৰ নং : 26 বয়স : 20 লিঙ্গ : পুৰুষ	KGU0150771 ফটো উপলব্ধ	125 নাম : মজিবৰ সেখ পিতাৰ নাম: নুৰল সেখ ঘৰ নং : ২৭ বয়স : 61 লিঙ্গ : পুৰুষ	BYK1715533 ফটো উপলব্ধ	126 নাম : ছাহেৰা খাতুন স্বামীৰ নাম: মজিবৰ সেখ ঘৰ নং : ২৭ বয়স : 52 লিঙ্গ : মহিলা	BYK1715544 ফটো উপলব্ধ
127 নাম : আজাহাৰ আলী পিতাৰ নাম: মজিবৰ সেখ ঘৰ নং : ২৭ বয়স : 32 লিঙ্গ : পুৰুষ	BYK1910721 ফটো উপলব্ধ	128 নাম : ছাহাবুদ্দিন সেখ পিতাৰ নাম: মজিবৰ সেখ ঘৰ নং : ২৭ বয়স : 44 লিঙ্গ : পুৰুষ	BYK1715555 ফটো উপলব্ধ	129 নাম : আনোৱাৰা খাতুন স্বামীৰ নাম: ছাহাবুদ্দিন সেখ ঘৰ নং : ২৭ বয়স : 41 লিঙ্গ : মহিলা	BYK1715566 ফটো উপলব্ধ
130 নাম : সাইজুদ্দিন সেখ পিতাৰ নাম: মজিবৰ সেখ ঘৰ নং : ২৭ বয়স : 39 লিঙ্গ : পুৰুষ	BYK1715588 ফটো উপলব্ধ	131 নাম : জহুৰা খাতুন স্বামীৰ নাম: সাইজুদ্দিন সেখ ঘৰ নং : ২৭ বয়স : 33 লিঙ্গ : মহিলা	BYK1715602 ফটো উপলব্ধ	D 132 নাম : আছিব আলী পিতাৰ নাম: নুৰল সেখ ঘৰ নং : ২৮ বয়স : 56 লিঙ্গ : পুৰুষ	BYK1715613 ফটো উপলব্ধ
133 নাম : মইৰণ নেছা স্বামীৰ নাম: আছিব আলী ঘৰ নং : ২৮ বয়স : 49 লিঙ্গ : মহিলা	BYK1715624 ফটো উপলব্ধ	134 নাম : মহিদুল ইছলাম পিতাৰ নাম: আছিব আলী ঘৰ নং : 28 বয়স : 26 লিঙ্গ : পুৰুষ	BYK1966449 ফটো উপলব্ধ	135 নাম : চাহিদুল আলী পিতাৰ নাম: আছিব আলী ঘৰ নং : 28 বয়স : 24 লিঙ্গ : পুৰুষ	BYK1966431 ফটো উপলব্ধ
136 নাম : হানিফ আলী পিতাৰ নাম: নাটু সেখ ঘৰ নং : ২৮ বয়স : 31 লিঙ্গ : পুৰুষ	BYK1910834 ফটো উপলব্ধ	137 নাম : আজু বেগম স্বামীৰ নাম: হানিফ আলী ঘৰ নং : ২৭ বয়স : 25 লিঙ্গ : মহিলা	BYK0681627 ফটো উপলব্ধ	138 নাম : মেহেৰ আলী পিতাৰ নাম: নচিব আলী ঘৰ নং : ৩০ বয়স : 59 লিঙ্গ : পুৰুষ	BYK1715679 ফটো উপলব্ধ
139 নাম : সাজেদা খাতুন স্বামীৰ নাম: মেহেৰ আলী ঘৰ নং : ৩০ বয়স : 52 লিঙ্গ : মহিলা	BYK1715680 ফটো উপলব্ধ	140 নাম : মিনাৰা খাতুন স্বামীৰ নাম: তইমুদ্দিন সেখ ঘৰ নং : 30 বয়স : 28 লিঙ্গ : মহিলা	BYK1181643 ফটো উপলব্ধ	141 নাম : ছাদ্দাম হুছেইন পিতাৰ নাম: মেহেৰ আলী ঘৰ নং : 30 বয়স : 24 লিঙ্গ : পুৰুষ	BYK1181726 ফটো উপলব্ধ
142 নাম : ইমৰান আলী পিতাৰ নাম: মেহেৰ আলী ঘৰ নং : 30 বয়স : 23 লিঙ্গ : পুৰুষ	BYK1181650 ফটো উপলব্ধ	143 নাম : মিছিবণ বেওৱা স্বামীৰ নাম: নসিব আলী ঘৰ নং : ৩১ বয়স : 79 লিঙ্গ : মহিলা	BYK1715691 ফটো উপলব্ধ	144 নাম : মেহেৰ আলী পিতাৰ নাম: নসিব আলী ঘৰ নং : ৩১ বয়স : 61 লিঙ্গ : পুৰুষ	BYK1715704 ফটো উপলব্ধ
145 নাম : ৰাবিয়া খাতুন স্বামীৰ নাম: মেহেৰ আলী ঘৰ নং : ৩১ বয়স : 53 লিঙ্গ : মহিলা	BYK1715715 ফটো উপলব্ধ	146 নাম : আবজাল আলী পিতাৰ নাম: মেহেৰ আলী ঘৰ নং : 31 বয়স : 29 লিঙ্গ : পুৰুষ	BYK0355040 ফটো উপলব্ধ	147 নাম : আলিয়া খাতুন স্বামীৰ নাম: আবজাল আলী ঘৰ নং : 31 বয়স : 23 লিঙ্গ : মহিলা	BYK0550012 ফটো উপলব্ধ
148 নাম : ছানৱাৰ আলী পিতাৰ নাম: মেহেৰ আলী ঘৰ নং : 31 বয়স : 22 লিঙ্গ : পুৰুষ	BYK1181130 ফটো উপলব্ধ	149 নাম : আনোৱাৰ আলী পিতাৰ নাম: মেহেৰ আলী ঘৰ নং : ৩১ বয়স : 19 লিঙ্গ : পুৰুষ	KGU0114090 ফটো উপলব্ধ	150 নাম : জামফুল নেছা স্বামীৰ নাম: মানিকহাৰ মুন্সী ঘৰ নং : ৩২ বয়স : 63 লিঙ্গ : মহিলা	BYK1715737 ফটো উপলব্ধ



151 নাম : ৰফিকুল ইছলাম পিতাৰ নাম: মানিক হাৰ মুন্সী ঘৰ নং : ৩২ বয়স : 40 লিঙ্গ : পুৰুষ	BYK1715760 ফটো উপলব্ধ	152 নাম : ছবিকা খাতুন স্বামীৰ নাম: ৰফিকুল ইছলাম ঘৰ নং : ৩২ বয়স : 33 লিঙ্গ : মহিলা	BYK1724329 ফটো উপলব্ধ	153 নাম : মজিদা খাতুন স্বামীৰ নাম: ফকিৰ সেখ ঘৰ নং : ৩৩ বয়স : 61 লিঙ্গ : মহিলা	BYK1715782 ফটো উপলব্ধ
154 নাম : ইউছুব আলী পিতাৰ নাম: ফকিৰ সেখ ঘৰ নং : ৩৩ বয়স : 44 লিঙ্গ : পুৰুষ	BYK1715793 ফটো উপলব্ধ	# 155 নাম : আমিনা খাতুন স্বামীৰ নাম: ইউছুব আলী ঘৰ নং : ৩৩ বয়স : 36 লিঙ্গ : মহিলা	BYK1724283 ফটো উপলব্ধ	156 নাম : দিলজান বেগম স্বামীৰ নাম: হাবেজ আলী ঘৰ নং : ৩৩ক বয়স : 82 লিঙ্গ : মহিলা	BYK1715839 ফটো উপলব্ধ
157 নাম : হাবেজ আলী পিতাৰ নাম: শুটকো আলি ঘৰ নং : ৩৩ক বয়স : 75 লিঙ্গ : পুৰুষ	BYK1715828 ফটো উপলব্ধ	158 নাম : বিল্লাল আলী পিতাৰ নাম: হাবেজ আলী ঘৰ নং : ৩৩ক বয়স : 47 লিঙ্গ : পুৰুষ	BYK1715851 ফটো উপলব্ধ	159 নাম : জয়দা খাতুন স্বামীৰ নাম: বিল্লাল আলী ঘৰ নং : ৩৩ক বয়স : 35 লিঙ্গ : মহিলা	BYK0288209 ফটো উপলব্ধ
160 নাম : ছিয়াবন নেছা স্বামীৰ নাম: বিলাত আলী ঘৰ নং : 33 ক বয়স : 34 লিঙ্গ : মহিলা	BYK0288225 ফটো উপলব্ধ	161 নাম : আৰ্কাছ আলী পিতাৰ নাম: হাবেজ আলী ঘৰ নং : ৩৩ক বয়স : 23 লিঙ্গ : মহিলা	BYK1520238 ফটো উপলব্ধ	162 নাম : ৰাছিদা বেগম স্বামীৰ নাম: আৰ্কাছ আলী ঘৰ নং : 33ক বয়স : 20 লিঙ্গ : মহিলা	KGU0060483 ফটো উপলব্ধ
163 নাম : ইস্তাজ আলী পিতাৰ নাম: ফকিৰ সেখ ঘৰ নং : 33খ বয়স : 38 লিঙ্গ : পুৰুষ	BYK1715817 ফটো উপলব্ধ	164 নাম : ছাজেদা খাতুন স্বামীৰ নাম: ইস্তাজ আলী ঘৰ নং : ৩৩খ বয়স : 36 লিঙ্গ : মহিলা	BYK1715873 ফটো উপলব্ধ	165 নাম : খলিল আহমেদ পিতাৰ নাম: ইটালু সেখ ঘৰ নং : ৩৪ বয়স : 66 লিঙ্গ : পুৰুষ	BYK1715895 ফটো উপলব্ধ
166 নাম : খায়ৰুণ নেছা স্বামীৰ নাম: খলিল আহমেদ ঘৰ নং : ৩৪ বয়স : 60 লিঙ্গ : মহিলা	BYK1715908 ফটো উপলব্ধ	167 নাম : আমিনা খাতুন স্বামীৰ নাম: হাসেম আলী ঘৰ নং : 34 বয়স : 29 লিঙ্গ : মহিলা	BYK0353144 ফটো উপলব্ধ	168 নাম : আজিবৰ ৰহমান পিতাৰ নাম: খলিল আহমেদ ঘৰ নং : ৩৪ক বয়স : 41 লিঙ্গ : পুৰুষ	BYK1715920 ফটো উপলব্ধ
# 169 নাম : ফুলমালা খাতুন স্বামীৰ নাম: আজিবৰ ৰহমান ঘৰ নং : ৩৪ক বয়স : 35 লিঙ্গ : মহিলা	BYK1715931 ফটো উপলব্ধ	170 নাম : হাসেম আলী পিতাৰ নাম: খলিল আহমেদ ঘৰ নং : 34খ বয়স : 43 লিঙ্গ : পুৰুষ	BYK1715919 ফটো উপলব্ধ	171 নাম : জয়মন নেছা স্বামীৰ নাম: আফিজুদ্দিন সেখ ঘৰ নং : ৩৫ বয়স : 70 লিঙ্গ : মহিলা	BYK1715942 ফটো উপলব্ধ
172 নাম : সাহা আলম সেখ পিতাৰ নাম: আব্দুল সেখ ঘৰ নং : ৩৬ বয়স : 55 লিঙ্গ : পুৰুষ	BYK1715964 ফটো উপলব্ধ	173 নাম : জামিৰন নেছা স্বামীৰ নাম: মুজাফৰ হুছেইন ঘৰ নং : ৩৬ বয়স : 54 লিঙ্গ : মহিলা	BYK1715975 ফটো উপলব্ধ	174 নাম : সাহাতন নেছা স্বামীৰ নাম: সাহা আলম সেখ ঘৰ নং : ৩৬ বয়স : 45 লিঙ্গ : মহিলা	BYK1715986 ফটো উপলব্ধ
175 নাম : জাহাঙ্গীৰ আলী পিতাৰ নাম: মুজাফৰ হুছেইন ঘৰ নং : 36 বয়স : 25 লিঙ্গ : পুৰুষ	BYK1970912 ফটো উপলব্ধ	176 নাম : আবিৰণ নেছা স্বামীৰ নাম: ছাকিম সেখ ঘৰ নং : ৩৭ বয়স : 59 লিঙ্গ : মহিলা	BYK1715997 ফটো উপলব্ধ	177 নাম : বন্ধাৰ আলী পিতাৰ নাম: ছাকিম সেখ ঘৰ নং : ৩৭ বয়স : 45 লিঙ্গ : পুৰুষ	BYK1716003 ফটো উপলব্ধ
178 নাম : সুৰজ আলী পিতাৰ নাম: ছাকিম সেখ ঘৰ নং : ৩৭ বয়স : 42 লিঙ্গ : পুৰুষ	BYK1716014 ফটো উপলব্ধ	179 নাম : জয়তন নেছা স্বামীৰ নাম: সুৰজ আলী ঘৰ নং : 37 বয়স : 32 লিঙ্গ : মহিলা	BYK0354571 ফটো উপলব্ধ	180 নাম : অহেৰা খাতুন স্বামীৰ নাম: মতলৈব আলী ঘৰ নং : ৩৮ বয়স : 53 লিঙ্গ : মহিলা	BYK1716036 ফটো উপলব্ধ



181 নাম : দিলদাৰ উদ্দিন আহমেদ পিতাৰ নাম: মতলেব আলী ঘৰ নং : 38 বয়স : 28 লিঙ্গ : পুৰুষ	BYK0617282 ফটো উপলব্ধ	182 নাম : ইমামুল ইছলাম পিতাৰ নাম: মতলেব আলী ঘৰ নং : 38 বয়স : 24 লিঙ্গ : পুৰুষ	BYK1954148 ফটো উপলব্ধ	183 নাম : জেছমিনা খাতুন স্বামীৰ নাম: দিলদাৰউদ্দিন আহমেদ ঘৰ নং : 3৮ বয়স : 24 লিঙ্গ : মহিলা	KGU0091207 ফটো উপলব্ধ
184 নাম : হায়দৰ আলী পিতাৰ নাম: জহৰউদ্দিন সেখ ঘৰ নং : ৩৯ বয়স : 59 লিঙ্গ : পুৰুষ	BYK1716058 ফটো উপলব্ধ	185 নাম : ময়ফুল নেছা স্বামীৰ নাম: হায়দৰ আলী ঘৰ নং : ৩৯ বয়স : 53 লিঙ্গ : মহিলা	BYK1716070 ফটো উপলব্ধ	186 নাম : নিজামুদ্দিন আহমেদ পিতাৰ নাম: হায়দৰ আলী ঘৰ নং : 39 বয়স : 29 লিঙ্গ : পুৰুষ	BYK0611673 ফটো উপলব্ধ
187 নাম : মাজেদা বেগম স্বামীৰ নাম: নিজামুদ্দিন আহমেদ ঘৰ নং : 39 বয়স : 19 লিঙ্গ : মহিলা	KGU0147512 ফটো উপলব্ধ	188 নাম : আনোৱাৰা বেগম স্বামীৰ নাম: ফকৰউদ্দিন আহমেদ ঘৰ নং : 8০ বয়স : 49 লিঙ্গ : মহিলা	BYK1716127 ফটো উপলব্ধ	189 নাম : আমিনুল ইছলাম পিতাৰ নাম: ফকৰউদ্দিন আহমেদ ঘৰ নং : 40 বয়স : 26 লিঙ্গ : পুৰুষ	BYK0345165 ফটো উপলব্ধ
190 নাম : ছেলিমা বেগম স্বামীৰ নাম: আমিনুল ইছলাম ঘৰ নং : 40 বয়স : 24 লিঙ্গ : মহিলা	BYK0487876 ফটো উপলব্ধ	191 নাম : নুৰুছ্ছেইন সেখ পিতাৰ নাম: সফিউদ্দিন সেখ ঘৰ নং : 8১ বয়স : 65 লিঙ্গ : পুৰুষ	BYK1716138 ফটো উপলব্ধ	#2 192 নাম : আমজাদ আলী পিতাৰ নাম: নুৰুছ্ছেইন সেখ ঘৰ নং : 8১ বয়স : 34 লিঙ্গ : পুৰুষ	BYK1716172 ফটো উপলব্ধ
193 নাম : মতি আলী মণ্ডল পিতাৰ নাম: সাজু আলী মণ্ডল ঘৰ নং : 42 বয়স : 53 লিঙ্গ : পুৰুষ	BYK1715293 ফটো উপলব্ধ	# 194 নাম : ছাহাৰা খাতুন স্বামীৰ নাম: মতি আলী মণ্ডল ঘৰ নং : 8২ বয়স : 47 লিঙ্গ : মহিলা	BYK1715306 ফটো উপলব্ধ	195 নাম : বহিদুল মন্ডল পিতাৰ নাম: মতি আলী মন্ডল ঘৰ নং : 42 বয়স : 25 লিঙ্গ : পুৰুষ	BYK0617423 ফটো উপলব্ধ
196 নাম : মৰছিদা বেগম স্বামীৰ নাম: বহিদুল মণ্ডল ঘৰ নং : 42 বয়স : 19 লিঙ্গ : মহিলা	KGU0147538 ফটো উপলব্ধ	197 নাম : ময়ভান বেওৱা স্বামীৰ নাম: হাক্কি সেখ ঘৰ নং : ৪৩ বয়স : 48 লিঙ্গ : মহিলা	BYK1716194 ফটো উপলব্ধ	198 নাম : ছাদেক আলী সেখ পিতাৰ নাম: হাক্কি সেখ ঘৰ নং : 43 বয়স : 26 লিঙ্গ : পুৰুষ	BYK0540203 ফটো উপলব্ধ
199 নাম : নুৰ আলিম সেখ পিতাৰ নাম: হাক্কি সেখ ঘৰ নং : 43 বয়স : 22 লিঙ্গ : পুৰুষ	BYK1997915 ফটো উপলব্ধ	200 নাম : আজিদুল সেখ পিতাৰ নাম: হাক্কি সেখ ঘৰ নং : ৪৩ বয়স : 19 লিঙ্গ : পুৰুষ	KGU0131003 ফটো উপলব্ধ	201 নাম : আবুল হুছেন পিতাৰ নাম: ফজলুৰ বহমান ঘৰ নং : ৪৪ বয়স : 47 লিঙ্গ : পুৰুষ	BYK1716230 ফটো উপলব্ধ
202 নাম : ছানমালা বেগম স্বামীৰ নাম: আবুল হুছেন ঘৰ নং : ৪৪ বয়স : 41 লিঙ্গ : মহিলা	BYK1716241 ফটো উপলব্ধ	203 নাম : সাহজামাল সেখ পিতাৰ নাম: ফজলুৰ বহমান ঘৰ নং : ৪৪ বয়স : 39 লিঙ্গ : পুৰুষ	BYK1716263 ফটো উপলব্ধ	204 নাম : সাহিদা খাতুন স্বামীৰ নাম: সাহজামাল সেখ ঘৰ নং : 44 বয়স : 32 লিঙ্গ : মহিলা	BYK0222158 ফটো উপলব্ধ
205 নাম : মেহেৰজান নেছা স্বামীৰ নাম: কালা পৰামানিক ঘৰ নং : ৪৫ বয়স : 59 লিঙ্গ : মহিলা	BYK1716296 ফটো উপলব্ধ	206 নাম : ময়নাল হক পৰামানিক পিতাৰ নাম: কালা পৰামানিক ঘৰ নং : ৪৫ বয়স : 42 লিঙ্গ : পুৰুষ	BYK1716310 ফটো উপলব্ধ	207 নাম : মনোৱাৰা খাতুন স্বামীৰ নাম: ময়নাল হক পৰামানিক ঘৰ নং : ৪৫ বয়স : 34 লিঙ্গ : মহিলা	BYK0293209 ফটো উপলব্ধ
208 নাম : জয়নাল আবেদিন পিতাৰ নাম: কালা পৰামানিক ঘৰ নং : ৪৫ বয়স : 32 লিঙ্গ : পুৰুষ	BYK1724147 ফটো উপলব্ধ	# 209 নাম : কদভান বেগম স্বামীৰ নাম: জয়নাল আবেদিন ঘৰ নং : ৪৫ বয়স : 30 লিঙ্গ : মহিলা	BYK0164335 ফটো উপলব্ধ	210 নাম : জালাল পৰামানিক পিতাৰ নাম: আমেজ পৰামানিক ঘৰ নং : ৪৬ বয়স : 60 লিঙ্গ : পুৰুষ	BYK1716332 ফটো উপলব্ধ



211 নাম : উমিছা খাতুন স্বামীৰ নাম : জালাল পৰামানিক ঘৰ নং : ৪৬ বয়স : ৫৭ লিঙ্গ : মহিলা	BYK1716343 ফটো উপলব্ধ	212 নাম : আব্দুল ৰহিম পৰামানিক পিতাৰ নাম : জালাল পৰামানিক ঘৰ নং : ৪৬ বয়স : ৩৯ লিঙ্গ : পুৰুষ	BYK1716354 ফটো উপলব্ধ	213 নাম : সাহজাহান পৰামানিক পিতাৰ নাম : জালাল পৰামানিক ঘৰ নং : ৪৬ বয়স : ৩৯ লিঙ্গ : পুৰুষ	BYK1716365 ফটো উপলব্ধ
214 নাম : আহমা খাতুন স্বামীৰ নাম : আব্দুল ৰহিম পৰামানিক ঘৰ নং : ৪৬ বয়স : ৩৮ লিঙ্গ : মহিলা	BYK1716387 ফটো উপলব্ধ	215 নাম : আমিনা খাতুন স্বামীৰ নাম : সাহজাহান পৰামানিক ঘৰ নং : ৪৬ বয়স : ২৯ লিঙ্গ : মহিলা	BYK0433557 ফটো উপলব্ধ	216 নাম : জামফুল বেওৱা স্বামীৰ নাম : মহেজ পৰামানিক ঘৰ নং : ৪৭ বয়স : ৮৭ লিঙ্গ : মহিলা	BYK1716398 ফটো উপলব্ধ
217 নাম : মালেক পৰামানিক পিতাৰ নাম : মহেজ পৰামানিক ঘৰ নং : ৪৭ বয়স : ৫০ লিঙ্গ : পুৰুষ	BYK1716434 ফটো উপলব্ধ	218 নাম : অহিনা খাতুন স্বামীৰ নাম : মালেক পৰামানিক ঘৰ নং : ৪৭ বয়স : ৪২ লিঙ্গ : মহিলা	BYK1716445 ফটো উপলব্ধ	219 নাম : মল্লিকা বেগম পিতাৰ নাম : মালেক পৰামানিক ঘৰ নং : ৪৭ বয়স : ২০ লিঙ্গ : মহিলা	KGU0029116 ফটো উপলব্ধ
220 নাম : ছকমান আলী পৰামানিক পিতাৰ নাম : ছামাদ আলী পৰামানিক ঘৰ নং : ৪৮ বয়স : ৩৯ লিঙ্গ : পুৰুষ	BYK1717119 ফটো উপলব্ধ	# 221 নাম : সৰফুল নেছা স্বামীৰ নাম : ছকমান আলী পৰামানিক ঘৰ নং : ৪৮ বয়স : ৩৬ লিঙ্গ : মহিলা	BYK1717120 ফটো উপলব্ধ	222 নাম : ছাহেৰা খাতুন স্বামীৰ নাম : জাহিমুদ্দিন পৰামানিক ঘৰ নং : ৪৯ বয়স : ৬৫ লিঙ্গ : মহিলা	BYK1716467 ফটো উপলব্ধ
223 নাম : হুকুম আলী পৰামানিক পিতাৰ নাম : জাহিমুদ্দিন পৰামানিক ঘৰ নং : ৪৯ বয়স : ৫৪ লিঙ্গ : পুৰুষ	BYK1716478 ফটো উপলব্ধ	224 নাম : জয়নব নেছা স্বামীৰ নাম : হুকুম আলী পৰামানিক ঘৰ নং : ৪৯ বয়স : ৪৬ লিঙ্গ : মহিলা	BYK1716489 ফটো উপলব্ধ	225 নাম : আব্দুল জাকৰ আলী পিতাৰ নাম : হুকুম আলী পৰামানিক ঘৰ নং : ৪৯ বয়স : ১৯ লিঙ্গ : পুৰুষ	KGU0152918 ফটো উপলব্ধ
226 নাম : ইয়াকুব আলী পিতাৰ নাম : জাহিমুদ্দিন পৰামানিক ঘৰ নং : ৫০ বয়স : ৫৪ লিঙ্গ : পুৰুষ	BYK1716514 ফটো উপলব্ধ	227 নাম : সাহাতন নেছা স্বামীৰ নাম : ইয়াকুব আলী ঘৰ নং : ৫০ বয়স : ৪৭ লিঙ্গ : মহিলা	BYK1716525 ফটো উপলব্ধ	228 নাম : কাদেৰ আলী পিতাৰ নাম : ইয়াকুব আলী ঘৰ নং : ৫০ বয়স : ২৬ লিঙ্গ : পুৰুষ	BYK0475590 ফটো উপলব্ধ
229 নাম : জেচমিনা খাতুন স্বামীৰ নাম : কাদেৰ আলী ঘৰ নং : ৫০ বয়স : ২৪ লিঙ্গ : মহিলা	KGU0073700 ফটো উপলব্ধ	230 নাম : মুনজিলা খাতুন স্বামীৰ নাম : ময়ান আলী ঘৰ নং : ৫১ বয়স : ৩০ লিঙ্গ : মহিলা	BYK1724205 ফটো উপলব্ধ	231 নাম : আয়নাল হক পিতাৰ নাম : গোল হুছেন ঘৰ নং : ৫২ বয়স : ৫৬ লিঙ্গ : পুৰুষ	HNT4737308 ফটো উপলব্ধ
232 নাম : মহিলা খাতুন স্বামীৰ নাম : আয়নাল হক ঘৰ নং : ৫২ বয়স : ৫১ লিঙ্গ : মহিলা	BYK1716616 ফটো উপলব্ধ	233 নাম : মহৰুদ্দিন আলী পিতাৰ নাম : আয়নাল হক ঘৰ নং : ৫২ বয়স : ২৭ লিঙ্গ : পুৰুষ	BYK0475624 ফটো উপলব্ধ	234 নাম : মফিজ আলী পিতাৰ নাম : আয়নাল হক ঘৰ নং : ৫২ বয়স : ২৬ লিঙ্গ : পুৰুষ	BYK0475640 ফটো উপলব্ধ
235 নাম : আজিৰন নেছা স্বামীৰ নাম : মফিজ আলী ঘৰ নং : ৫২ বয়স : ২৬ লিঙ্গ : মহিলা	BYK2029353 ফটো উপলব্ধ	236 নাম : ছবিয়া খাতুন স্বামীৰ নাম : মহৰুদ্দিন আলী ঘৰ নং : ৫২ বয়স : ২৫ লিঙ্গ : মহিলা	BYK0554493 ফটো উপলব্ধ	237 নাম : বাবুৰ আলী পিতাৰ নাম : আয়নাল হক ঘৰ নং : ৫২ বয়স : ২৩ লিঙ্গ : পুৰুষ	BYK2029478 ফটো উপলব্ধ
238 নাম : ছুনীয়া খাতুন পিতাৰ নাম : আয়নাল হক ঘৰ নং : ৫২ বয়স : ২০ লিঙ্গ : মহিলা	KGU0028357 ফটো উপলব্ধ	239 নাম : চুৰতন বেওৱা স্বামীৰ নাম : সোনাহাৰ পৰামানিক ঘৰ নং : ৫৩ বয়স : ৬৬ লিঙ্গ : মহিলা	BYK1716627 ফটো উপলব্ধ	240 নাম : হজৰত আলী পৰামানিক মাতৃৰ নাম : চুৰতন বেওৱা ঘৰ নং : ৫৩ বয়স : ৩৪ লিঙ্গ : পুৰুষ	BYK1910732 ফটো উপলব্ধ



241	BYK1724181	ফটো উপলব্ধ	242	BYK1716649	ফটো উপলব্ধ	243	BYK1716650	ফটো উপলব্ধ
নাম : বহিদা বেগম স্বামীৰ নাম: হজৰত আলী পৰামানিক ঘৰ নং : ৫৩ বয়স : 30 লিঙ্গ : মহিলা			নাম : জয়ধৰ সেখ পিতাৰ নাম: ফটু আকন্দ ঘৰ নং : ৫৪ বয়স : 59 লিঙ্গ : পুৰুষ			নাম : ফতেমা খাতুন স্বামীৰ নাম: জয়ধৰ সেখ ঘৰ নং : ৫৪ বয়স : 51 লিঙ্গ : মহিলা		
244	BYK1716672	ফটো উপলব্ধ	245	BYK1716694	ফটো উপলব্ধ	246	BYK0617506	ফটো উপলব্ধ
নাম : জাফৰ আলী মণ্ডল পিতাৰ নাম: ফটু মণ্ডল ঘৰ নং : ৫৫ বয়স : 48 লিঙ্গ : পুৰুষ			নাম : ময়জান নেছা স্বামীৰ নাম: জাফৰ আলী ঘৰ নং : ৫৫ বয়স : 40 লিঙ্গ : মহিলা			নাম : নাজিমা বেগম পিতাৰ নাম: জাফৰ আলী মন্ডল ঘৰ নং : 55 বয়স : 25 লিঙ্গ : মহিলা		
247	BYK1181197	ফটো উপলব্ধ	248	KGU0106021	ফটো উপলব্ধ	E2 249	BYK1716707	ফটো উপলব্ধ
নাম : মিজানুৰ ৰহমান পিতাৰ নাম: জাফৰ আলী মণ্ডল ঘৰ নং : 55 বয়স : 23 লিঙ্গ : পুৰুষ			নাম : ছাবিনা ইয়াছমিন পিতাৰ নাম: জাফৰ আলী মণ্ডল ঘৰ নং : ৫৫ বয়স : 19 লিঙ্গ : মহিলা			নাম : আজো বেগম স্বামীৰ নাম: বাবু সেখ ঘৰ নং : ৫৬ বয়স : 91 লিঙ্গ : মহিলা		
250	BYK1716729	ফটো উপলব্ধ	251	BYK0384669	ফটো উপলব্ধ	252	BYK1716730	ফটো উপলব্ধ
নাম : অহিজুদ্দিন সেখ পিতাৰ নাম: বাবু সেখ ঘৰ নং : ৫৬ বয়স : 42 লিঙ্গ : পুৰুষ			নাম : ছাহেবা বেগম স্বামীৰ নাম: অহিজুদ্দিন সেখ ঘৰ নং : ৫৬ বয়স : 33 লিঙ্গ : মহিলা			নাম : জামাল সেখ পিতাৰ নাম: বাবু সেখ ঘৰ নং : ৫৭ বয়স : 61 লিঙ্গ : পুৰুষ		
253	BYK1716741	ফটো উপলব্ধ	254	BYK0352542	ফটো উপলব্ধ	255	BYK0428664	ফটো উপলব্ধ
নাম : ময়ফুলনেছা স্বামীৰ নাম: জামাল সেখ ঘৰ নং : ৫৭ বয়স : 55 লিঙ্গ : মহিলা			নাম : মহিবল ইছলাম পিতাৰ নাম: জামাল সেখ ঘৰ নং : 57 বয়স : 27 লিঙ্গ : পুৰুষ			নাম : ছহিদল সেখ পিতাৰ নাম: জামাল সেখ ঘৰ নং : ৫৭ বয়স : 26 লিঙ্গ : পুৰুষ		
256	BYK1181221	ফটো উপলব্ধ	257	KGU0006106	ফটো উপলব্ধ	258	BYK0183749	ফটো উপলব্ধ
নাম : মমিৰন নেছা পিতাৰ নাম: জামাল সেখ ঘৰ নং : 57 বয়স : 23 লিঙ্গ : মহিলা			নাম : এছমিনা বেগম পিতাৰ নাম: জামাল সেখ ঘৰ নং : ৫৭ বয়স : 20 লিঙ্গ : মহিলা			নাম : ছাহানুৰ সেখ পিতাৰ নাম: জামাল সেখ ঘৰ নং : ৫৭ক বয়স : 30 লিঙ্গ : পুৰুষ		
259	BYK0256925	ফটো উপলব্ধ	E2 260	BYK1716785	ফটো উপলব্ধ	261	BYK1716796	ফটো উপলব্ধ
নাম : ছালেমা খাতুন স্বামীৰ নাম: ছাহানুৰ সেখ ঘৰ নং : ৫৭ক বয়স : 28 লিঙ্গ : মহিলা			নাম : ফজিল সেখ পিতাৰ নাম: বাবু সেখ ঘৰ নং : ৫৮ বয়স : 69 লিঙ্গ : পুৰুষ			নাম : আলেকজান নেছা স্বামীৰ নাম: ফজিল সেখ ঘৰ নং : ৫৮ বয়স : 57 লিঙ্গ : মহিলা		
262	BYK1716810	ফটো উপলব্ধ	D 263	BYK1716821	ফটো উপলব্ধ	264	BYK0185116	ফটো উপলব্ধ
নাম : আবুল হুছেইন পিতাৰ নাম: ফজিল সেখ ঘৰ নং : ৫৮ বয়স : 47 লিঙ্গ : পুৰুষ			নাম : আনোৱাৰা বেগম স্বামীৰ নাম: আকবৰ আলী ঘৰ নং : ৫৮ বয়স : 42 লিঙ্গ : মহিলা			নাম : ছব্বা খাতুন স্বামীৰ নাম: আবুল হুছেইন ঘৰ নং : ৫৮ বয়স : 29 লিঙ্গ : মহিলা		
265	BYK1716832	ফটো উপলব্ধ	266	BYK1716843	ফটো উপলব্ধ	267	KGU0090076	ফটো উপলব্ধ
নাম : মহিজুদ্দিন সেখ পিতাৰ নাম: বাবু সেখ ঘৰ নং : ৫৯ বয়স : 55 লিঙ্গ : পুৰুষ			নাম : অবিৰণ নেছা স্বামীৰ নাম: মহিজুদ্দিন সেখ ঘৰ নং : ৫৯ বয়স : 47 লিঙ্গ : মহিলা			নাম : ৰফিকুল সেখ পিতাৰ নাম: মহিজুদ্দিন সেখ ঘৰ নং : ৫৯ বয়স : 20 লিঙ্গ : পুৰুষ		
268	BYK1716854	ফটো উপলব্ধ	269	BYK1716865	ফটো উপলব্ধ	270	BYK1716876	ফটো উপলব্ধ
নাম : আজাত আলী পিতাৰ নাম: যাদব পৰামানিক ঘৰ নং : ৬০ বয়স : 72 লিঙ্গ : পুৰুষ			নাম : মানচৰণ নেছা স্বামীৰ নাম: আজাত আলী ঘৰ নং : ৬০ বয়স : 63 লিঙ্গ : মহিলা			নাম : মনছেৰ আলী পিতাৰ নাম: আজাত আলী ঘৰ নং : ৬০ বয়স : 43 লিঙ্গ : পুৰুষ		



271 নাম : মিনোছা খাতুন স্বামীৰ নাম: আমছৈৰ আলী ঘৰ নং : ৬০ বয়স : 40 লিঙ্গ : মহিলা	BYK1716912 ফটো উপলব্ধ	272 নাম : বেগম খাতুন স্বামীৰ নাম: মনছৈৰ আলী ঘৰ নং : ৬০ বয়স : 39 লিঙ্গ : মহিলা	BYK1716887 ফটো উপলব্ধ	273 নাম : ইচাৰুদ্দিন পৰামানিক পিতাৰ নাম: আজাদ আলী ঘৰ নং : ৬০ বয়স : 39 লিঙ্গ : পুৰুষ	BYK1716901 ফটো উপলব্ধ
274 নাম : আমেনা বেগম স্বামীৰ নাম: ইচাৰুদ্দিন পৰামানিক ঘৰ নং : ৬০ বয়স : 36 লিঙ্গ : মহিলা	BYK1716923 ফটো উপলব্ধ	275 নাম : বানেছা নেছা স্বামীৰ নাম: ফজৰ আলী ঘৰ নং : ৬১ বয়স : 50 লিঙ্গ : মহিলা	BYK1716967 ফটো উপলব্ধ	276 নাম : হোচেন আলী পৰামানিক পিতাৰ নাম: হানিফ পৰামানিক ঘৰ নং : ৬১ বয়স : 38 লিঙ্গ : পুৰুষ	BYK1716956 ফটো উপলব্ধ
277 নাম : ছালেহা বেগম স্বামীৰ নাম: হোচেন আলী পৰামানিক ঘৰ নং : ৬১ বয়স : 36 লিঙ্গ : মহিলা	BYK1716978 ফটো উপলব্ধ	278 নাম : জহিৰুল ইছলাম পিতাৰ নাম: ফজৰ আলী ঘৰ নং : 61 বয়স : 29 লিঙ্গ : পুৰুষ	BYK0355560 ফটো উপলব্ধ	279 নাম : আলেমা খাতুন স্বামীৰ নাম: নাজিৰুল আলী ঘৰ নং : 61 বয়স : 29 লিঙ্গ : মহিলা	BYK0540435 ফটো উপলব্ধ
280 নাম : জহুৰা খাতুন স্বামীৰ নাম: হানিফ পৰামানিক ঘৰ নং : 61 বয়স : 28 লিঙ্গ : মহিলা	BYK0394213 ফটো উপলব্ধ	281 নাম : নাজিৰুল আলী পিতাৰ নাম: ফজৰ আলী ঘৰ নং : 61 বয়স : 27 লিঙ্গ : পুৰুষ	BYK0355552 ফটো উপলব্ধ	282 নাম : ইমান পৰামানিক পিতাৰ নাম: হানিফ পৰামানিক ঘৰ নং : 61 বয়স : 26 লিঙ্গ : পুৰুষ	BYK0685503 ফটো উপলব্ধ
283 নাম : জমিলা বেগম স্বামীৰ নাম: জহিৰুল ইছলাম ঘৰ নং : 61 বয়স : 25 লিঙ্গ : মহিলা	BYK0617407 ফটো উপলব্ধ	284 নাম : জেচমিনা খাতুন স্বামীৰ নাম: ইমান পৰামানিক ঘৰ নং : 61 বয়স : 22 লিঙ্গ : মহিলা	BYK1180884 ফটো উপলব্ধ	285 নাম : আজগৰ পৰামানিক পিতাৰ নাম: যাদব পৰামানিক ঘৰ নং : ৬২ বয়স : 53 লিঙ্গ : পুৰুষ	BYK1716989 ফটো উপলব্ধ
286 নাম : ছাহাতুন নেছা স্বামীৰ নাম: আজগৰ পৰামানিক ঘৰ নং : ৬২ বয়স : 48 লিঙ্গ : মহিলা	BYK1716990 ফটো উপলব্ধ	287 নাম : মাহালী পৰামানিক পিতাৰ নাম: আজগৰ পৰামানিক ঘৰ নং : 62 বয়স : 25 লিঙ্গ : পুৰুষ	BYK2050169 ফটো উপলব্ধ	288 নাম : আমেনা খাতুন স্বামীৰ নাম: মাহালী পৰামানিক ঘৰ নং : 62 বয়স : 24 লিঙ্গ : মহিলা	BYK2050052 ফটো উপলব্ধ
289 নাম : মেহেৰ আলী পিতাৰ নাম: ফটু আকন্দ ঘৰ নং : ৬৩ বয়স : 61 লিঙ্গ : পুৰুষ	BYK1717006 ফটো উপলব্ধ	290 নাম : মজিৰণ নেছা স্বামীৰ নাম: মেহেৰ আলী ঘৰ নং : ৬৩ বয়স : 55 লিঙ্গ : মহিলা	BYK1717017 ফটো উপলব্ধ	291 নাম : ময়ফল ইছলাম পিতাৰ নাম: মেহেৰ আলী ঘৰ নং : ৬৩ বয়স : 39 লিঙ্গ : পুৰুষ	BYK1717040 ফটো উপলব্ধ
292 নাম : তাছলিমা বেগম স্বামীৰ নাম: ময়ফল ইছলাম ঘৰ নং : ৬৩ বয়স : 27 লিঙ্গ : মহিলা	BYK0258301 ফটো উপলব্ধ	293 নাম : জয়নালী পৰামানিক পিতাৰ নাম: আশীমামুদ পৰামানিক ঘৰ নং : ৬৪ বয়স : 66 লিঙ্গ : পুৰুষ	BYK1717051 ফটো উপলব্ধ	294 নাম : আচফুল নেছা স্বামীৰ নাম: জয়নালী পৰামানিক ঘৰ নং : ৬৪ বয়স : 49 লিঙ্গ : মহিলা	BYK1717062 ফটো উপলব্ধ
295 নাম : হাসমত আলী পৰামানিক পিতাৰ নাম: জয়নালী পৰামানিক ঘৰ নং : 64 বয়স : 28 লিঙ্গ : পুৰুষ	BYK0475723 ফটো উপলব্ধ	296 নাম : ময়ভানু নেছা স্বামীৰ নাম: হাসমত আলী পৰামানিক ঘৰ নং : 64 বয়স : 24 লিঙ্গ : মহিলা	BYK0611632 ফটো উপলব্ধ	297 নাম : হজৰত আলী পিতাৰ নাম: জয়নালী পৰামানিক ঘৰ নং : 64ক বয়স : 33 লিঙ্গ : পুৰুষ	BYK1910754 ফটো উপলব্ধ
298 নাম : ফুলেছা খাতুন স্বামীৰ নাম: হজৰত আলী ঘৰ নং : 64ক বয়স : 29 লিঙ্গ : মহিলা	BYK0394262 ফটো উপলব্ধ	299 নাম : ছামাদ আলী পৰামানিক পিতাৰ নাম: আশীমামুদ পৰামানিক ঘৰ নং : ৬৫ বয়স : 75 লিঙ্গ : পুৰুষ	BYK1717073 ফটো উপলব্ধ	300 নাম : নবজান নেছা স্বামীৰ নাম: ছামাদ আলী পৰামানিক ঘৰ নং : ৬৫ বয়স : 64 লিঙ্গ : মহিলা	BYK1717084 ফটো উপলব্ধ



301 নাম : ছলু পৰামানিক পিতাৰ নাম : ছামাদ আলী পৰামানিক ঘৰ নং : ৬৫ক বয়স : 42 লিঙ্গ : পুৰুষ	BYK1717095 ফটো উপলব্ধ	302 নাম : মফিদা খাতুন স্বামীৰ নাম : ছলু পৰামানিক ঘৰ নং : ৬৫ক বয়স : 39 লিঙ্গ : মহিলা	BYK1717108 ফটো উপলব্ধ	303 নাম : মফিদুল পৰামানিক পিতাৰ নাম : ছলু পৰামানিক ঘৰ নং : 65 ক বয়স : 20 লিঙ্গ : পুৰুষ	KGU0149153 ফটো উপলব্ধ
304 নাম : হামেদ আলী পৰামানিক পিতাৰ নাম : আশী মামুদ পৰামানিক ঘৰ নং : ৬৬ বয়স : 70 লিঙ্গ : পুৰুষ	BYK1717142 ফটো উপলব্ধ	305 নাম : আমেছা খাতুন স্বামীৰ নাম : হামেদ আলী পৰামানিক ঘৰ নং : ৬৬ বয়স : 59 লিঙ্গ : মহিলা	BYK1717153 ফটো উপলব্ধ	306 নাম : মহিজুল পৰামানিক পিতাৰ নাম : নওসাদ পৰামানিক ঘৰ নং : ৬৭ বয়স : 42 লিঙ্গ : পুৰুষ	BYK1717197 ফটো উপলব্ধ
307 নাম : হাছনা খাতুন স্বামীৰ নাম : মহিজুল পৰামানিক ঘৰ নং : ৬৭ বয়স : 39 লিঙ্গ : মহিলা	BYK1717200 ফটো উপলব্ধ	308 নাম : মমতা খাতুন পিতাৰ নাম : নওসাদ পৰামানিক ঘৰ নং : ৬৭ বয়স : 28 লিঙ্গ : মহিলা	BYK0196899 ফটো উপলব্ধ	309 নাম : বহমান আলী পৰামানিক পিতাৰ নাম : আশীমামুদ ঘৰ নং : ৬৮ বয়স : 64 লিঙ্গ : পুৰুষ	BYK1717233 ফটো উপলব্ধ
310 নাম : মঞ্জিলা নেছা স্বামীৰ নাম : বহমান আলী পৰামানিক ঘৰ নং : 68 বয়স : 55 লিঙ্গ : মহিলা	BYK1717244 ফটো উপলব্ধ	311 নাম : সাজেদা খাতুন পিতাৰ নাম : বহমান আলী পৰামানিক ঘৰ নং : ৬৮ বয়স : 28 লিঙ্গ : মহিলা	BYK1520089 ফটো উপলব্ধ	312 নাম : অনোৱাৰ পৰামানিক পিতাৰ নাম : বহমান আলী পৰামানিক ঘৰ নং : ৬৮ বয়স : 25 লিঙ্গ : পুৰুষ	BYK0540138 ফটো উপলব্ধ
313 নাম : জাকিৰুল পৰামানিক পিতাৰ নাম : বহমান পৰামানিক ঘৰ নং : 68 বয়স : 24 লিঙ্গ : পুৰুষ	BYK1520030 ফটো উপলব্ধ	314 নাম : অমেলা খাতুন স্বামীৰ নাম : ছোৰাব পৰামানিক ঘৰ নং : ৬৯ বয়স : 71 লিঙ্গ : মহিলা	BYK1717255 ফটো উপলব্ধ	315 নাম : আয়নাল পৰামানিক পিতাৰ নাম : ছোৰাব পৰামানিক ঘৰ নং : ৬৯ক বয়স : 47 লিঙ্গ : পুৰুষ	BYK1717266 ফটো উপলব্ধ
316 নাম : হামিদা বেগম পিতাৰ নাম : আয়নাল পৰামানিক ঘৰ নং : 69 ক বয়স : 22 লিঙ্গ : মহিলা	BYK1965052 ফটো উপলব্ধ	317 নাম : মিনজিৰা বেগম পিতাৰ নাম : আয়নাল পৰামানিক ঘৰ নং : ৬৯ক বয়স : 20 লিঙ্গ : মহিলা	KGU0107961 ফটো উপলব্ধ	318 নাম : অহেলা খাতুন স্বামীৰ নাম : আয়নাল পৰামানিক ঘৰ নং : 69 (ক) বয়স : 42 লিঙ্গ : মহিলা	BYK1717277 ফটো উপলব্ধ
319 নাম : ছামচুল পৰামানিক পিতাৰ নাম : ছোৰাব পৰামানিক ঘৰ নং : ৬৯খ বয়স : 46 লিঙ্গ : পুৰুষ	BYK1717288 ফটো উপলব্ধ	320 নাম : আলিমা খাতুন স্বামীৰ নাম : ছামচুল পৰামানিক ঘৰ নং : ৬৯খ বয়স : 40 লিঙ্গ : মহিলা	BYK1717299 ফটো উপলব্ধ	321 নাম : হালিম পৰামানিক পিতাৰ নাম : ছামচুল পৰামানিক ঘৰ নং : 69 খ বয়স : 23 লিঙ্গ : পুৰুষ	BYK2034627 ফটো উপলব্ধ
322 নাম : ছাদাম হুছেইন পিতাৰ নাম : ছামচুল পৰামানিক ঘৰ নং : ৬৯খ বয়স : 22 লিঙ্গ : পুৰুষ	BYK2034601 ফটো উপলব্ধ	323 নাম : সাজাহান পৰামানিক পিতাৰ নাম : ছামচুল পৰামানিক ঘৰ নং : ৬৯খ বয়স : 20 লিঙ্গ : পুৰুষ	KGU0088559 ফটো উপলব্ধ	324 নাম : খাদেজা বেগম স্বামীৰ নাম : হালিম পৰামানিক ঘৰ নং : ৬৯ খ বয়স : 19 লিঙ্গ : মহিলা	KGU0118794 ফটো উপলব্ধ
325 নাম : একাকৰ পৰামানিক পিতাৰ নাম : ছোৰাব পৰামানিক ঘৰ নং : ৭০ বয়স : 54 লিঙ্গ : পুৰুষ	BYK1717324 ফটো উপলব্ধ	326 নাম : বাছাতন নেছা স্বামীৰ নাম : একাকৰ পৰামানিক ঘৰ নং : ৭০ বয়স : 52 লিঙ্গ : মহিলা	BYK1717335 ফটো উপলব্ধ	327 নাম : তাহেৰ পৰামানিক পিতাৰ নাম : একাকৰ পৰামানিক ঘৰ নং : 70 বয়স : 24 লিঙ্গ : পুৰুষ	BYK0540286 ফটো উপলব্ধ
328 নাম : জেছমিনা বেগম স্বামীৰ নাম : তাহেৰ পৰামানিক ঘৰ নং : 70 বয়স : 21 লিঙ্গ : মহিলা	KGU0051722 ফটো উপলব্ধ	# 329 নাম : আহতান বেওৱা স্বামীৰ নাম : মাহালী সেখ ঘৰ নং : 71 বয়স : 46 লিঙ্গ : মহিলা	BYK1717186 ফটো উপলব্ধ	330 নাম : সহিদুল সেখ পিতাৰ নাম : মাহালী সেখ ঘৰ নং : 71 বয়স : 28 লিঙ্গ : পুৰুষ	BYK0352534 ফটো উপলব্ধ



331 নাম : বিল্লাল সেখ পিতাৰ নাম: মাহালী সেখ ঘৰ নং : 71 বয়স : 25 লিঙ্গ : পুৰুষ	BYK0494153 ফটো উপলব্ধ	332 নাম : নূৰজাহান পাৰবিন স্বামীৰ নাম: সহিদুল সেখ ঘৰ নং : 71 বয়স : 25 লিঙ্গ : মহিলা	HNT0322982 ফটো উপলব্ধ	333 নাম : আবিয়া খাতুন পিতাৰ নাম: সাহা পৰামানিক ঘৰ নং : 72 বয়স : 47 লিঙ্গ : মহিলা	BYK1717368 ফটো উপলব্ধ
334 নাম : জিলেহা বেগম স্বামীৰ নাম: ইউচুফ পৰামানিক ঘৰ নং : ৭২ বয়স : 46 লিঙ্গ : মহিলা	BYK1717357 ফটো উপলব্ধ	335 নাম : জিয়াবুল পৰামানিক পিতাৰ নাম: ইউচুফ পৰামানিক ঘৰ নং : 72 বয়স : 27 লিঙ্গ : পুৰুষ	BYK0495408 ফটো উপলব্ধ	336 নাম : ছাদিকুল পৰামানিক পিতাৰ নাম: ইউচুফ পৰামানিক ঘৰ নং : 72 বয়স : 26 লিঙ্গ : পুৰুষ	BYK1182146 ফটো উপলব্ধ
337 নাম : আছমিনা খাতুন স্বামীৰ নাম: জিয়াবুল পৰামানিক ঘৰ নং : 72 বয়স : 24 লিঙ্গ : মহিলা	KGU0028381 ফটো উপলব্ধ	338 নাম : জাহানাৰা বেগম স্বামীৰ নাম: ছাদিকুল পৰামানিক ঘৰ নং : 72 বয়স : 23 লিঙ্গ : মহিলা	BYK1181239 ফটো উপলব্ধ	339 নাম : আজিবৰ পৰামানিক পিতাৰ নাম: সাহা পৰামানিক ঘৰ নং : ৭৩ বয়স : 44 লিঙ্গ : পুৰুষ	BYK1717379 ফটো উপলব্ধ
340 নাম : হাবেজা বেগম স্বামীৰ নাম: আজিবৰ পৰামানিক ঘৰ নং : ৭৩ বয়স : 39 লিঙ্গ : মহিলা	BYK1717380 ফটো উপলব্ধ	341 নাম : হৰফ আলী আহমেদ পিতাৰ নাম: আকবৰ আলী ঘৰ নং : ৭৪ বয়স : 53 লিঙ্গ : পুৰুষ	BYK1717404 ফটো উপলব্ধ	342 নাম : বেজিয়া খাতুন স্বামীৰ নাম: হৰফ আলী আহমেদ ঘৰ নং : ৭৪ বয়স : 38 লিঙ্গ : মহিলা	BYK1717459 ফটো উপলব্ধ
343 নাম : অহিম্ন বেওৱা স্বামীৰ নাম: আব্দুল সেখ ঘৰ নং : ৭৫ বয়স : 76 লিঙ্গ : মহিলা	BYK1717460 ফটো উপলব্ধ	344 নাম : আক্কাছ আলী পিতাৰ নাম: আব্দুল সেখ ঘৰ নং : ৭৫ বয়স : 52 লিঙ্গ : পুৰুষ	BYK1717471 ফটো উপলব্ধ	345 নাম : অহেৰ আলী পিতাৰ নাম: আব্দুল সেখ ঘৰ নং : ৭৫ বয়স : 46 লিঙ্গ : পুৰুষ	BYK1717493 ফটো উপলব্ধ
346 নাম : জমিলা খাতুন স্বামীৰ নাম: আক্কাছ আলী ঘৰ নং : ৭৫ বয়স : 43 লিঙ্গ : মহিলা	BYK1717482 ফটো উপলব্ধ	347 নাম : ছকিনা বেগম স্বামীৰ নাম: অহেৰ আলী ঘৰ নং : ৭৫ বয়স : 37 লিঙ্গ : মহিলা	BYK1717506 ফটো উপলব্ধ	348 নাম : আছিদুল ইছলাম পিতাৰ নাম: আক্কাছ আলী ঘৰ নং : 75 বয়স : 24 লিঙ্গ : পুৰুষ	BYK1180769 ফটো উপলব্ধ
349 নাম : জ্ঞানৰ আহমেদ পিতাৰ নাম: আজাহাৰ আলী ঘৰ নং : 75 ক বয়স : 24 লিঙ্গ : পুৰুষ	BYK0494161 ফটো উপলব্ধ	350 নাম : মণিকা আহমেদ পিতাৰ নাম: আজাহাৰ আলী ঘৰ নং : 75 ক বয়স : 21 লিঙ্গ : মহিলা	BYK2003440 ফটো উপলব্ধ	351 নাম : আজাহাৰ আলী পিতাৰ নাম: জহ্মত আলী ঘৰ নং : ৭৫ ক বয়স : 52 লিঙ্গ : পুৰুষ	BYK1717517 ফটো উপলব্ধ
D 352 নাম : জবেদা খাতুন স্বামীৰ নাম: আজাহাৰ আলী ঘৰ নং : ৭৫ বয়স : 42 লিঙ্গ : মহিলা	BYK1717528 ফটো উপলব্ধ	353 নাম : ছুৰত জামাল সেখ পিতাৰ নাম: নিদানু সেখ ঘৰ নং : ৭৬ বয়স : 67 লিঙ্গ : পুৰুষ	BYK1717539 ফটো উপলব্ধ	354 নাম : অছিলা খাতুন স্বামীৰ নাম: ছুৰত জামাল সেখ ঘৰ নং : ৭৬ বয়স : 56 লিঙ্গ : মহিলা	BYK1717540 ফটো উপলব্ধ
355 নাম : আব্দুল মতলেব পিতাৰ নাম: ছুৰত জামাল সেখ ঘৰ নং : ৭৬ বয়স : 40 লিঙ্গ : পুৰুষ	BYK1717551 ফটো উপলব্ধ	356 নাম : জান্নাত আলী সেখ পিতাৰ নাম: ছুৰত জামাল সেখ ঘৰ নং : ৭৬ বয়স : 36 লিঙ্গ : পুৰুষ	BYK1717562 ফটো উপলব্ধ	357 নাম : অহিতন নেছা স্বামীৰ নাম: জান্নাত আলী সেখ ঘৰ নং : ৭৬ বয়স : 30 লিঙ্গ : মহিলা	BYK0208017 ফটো উপলব্ধ
358 নাম : আবতালেব সেখ পিতাৰ নাম: ছুৰত জামাল সেখ ঘৰ নং : ৭৬ বয়স : 30 লিঙ্গ : পুৰুষ	BYK0208009 ফটো উপলব্ধ	359 নাম : ছিদ্দিক সেখ পিতাৰ নাম: ছুৰত জামাল সেখ ঘৰ নং : ৭৬ বয়স : 29 লিঙ্গ : পুৰুষ	BYK0208116 ফটো উপলব্ধ	360 নাম : ৰংফুল নেছা স্বামীৰ নাম: আব্দুল মতলেব ঘৰ নং : ৭৬ বয়স : 29 লিঙ্গ : মহিলা	BYK0396887 ফটো উপলব্ধ



361 নাম : ইদ্রিছ আলী পিতাৰ নাম: ছুৰত জামাল সেখ ঘৰ নং : 76 বয়স : 25 লিঙ্গ : পুৰুষ	BYK0475756 ফটো উপলব্ধ	362 নাম : জহিৰণ বেওৱা স্বামীৰ নাম: কদুছ আলী ঘৰ নং : ৭৭ বয়স : 55 লিঙ্গ : মহিলা	BYK1717573 ফটো উপলব্ধ	363 নাম : জয়নাল আবেদিন পিতাৰ নাম: কদুছ আলী ঘৰ নং : 77 বয়স : 25 লিঙ্গ : পুৰুষ	BYK0617597 ফটো উপলব্ধ
364 নাম : তাছলিমা বেগম স্বামীৰ নাম: জয়নাল আবেদিন ঘৰ নং : 77 বয়স : 21 লিঙ্গ : মহিলা	BYK2018620 ফটো উপলব্ধ	365 নাম : কলম আলী সেখ পিতাৰ নাম: নিদানু সেখ ঘৰ নং : ৭৮ বয়স : 58 লিঙ্গ : পুৰুষ	BYK1717584 ফটো উপলব্ধ	366 নাম : সাইবানী নেছা স্বামীৰ নাম: কলম আলী সেখ ঘৰ নং : ৭৮ বয়স : 50 লিঙ্গ : মহিলা	BYK1717595 ফটো উপলব্ধ
367 নাম : হাফিজৰ সেখ পিতাৰ নাম: কলম আলী সেখ ঘৰ নং : 78 বয়স : 26 লিঙ্গ : পুৰুষ	BYK0617613 ফটো উপলব্ধ	368 নাম : ৰছুল সেখ পিতাৰ নাম: নিদানু সেখ ঘৰ নং : ৭৯ বয়স : 61 লিঙ্গ : পুৰুষ	BYK1717608 ফটো উপলব্ধ	369 নাম : জৰিনা খাতুন স্বামীৰ নাম: ৰছুল সেখ ঘৰ নং : ৭৯ বয়স : 55 লিঙ্গ : মহিলা	BYK1717619 ফটো উপলব্ধ
370 নাম : আবু খালেদ পিতাৰ নাম: ৰছুল সেখ ঘৰ নং : ৭৯ বয়স : 37 লিঙ্গ : পুৰুষ	BYK1717653 ফটো উপলব্ধ	371 নাম : খতেজা বেগম স্বামীৰ নাম: আবু খালেদ ঘৰ নং : ৭৯ বয়স : 31 লিঙ্গ : মহিলা	BYK0398198 ফটো উপলব্ধ	372 নাম : ফয়জান নেছা স্বামীৰ নাম: মমিজুদ্দিন সেখ ঘৰ নং : ৮০ বয়স : 72 লিঙ্গ : মহিলা	BYK1717664 ফটো উপলব্ধ
373 নাম : ছুলতান মামুদ পিতাৰ নাম: মমিজুদ্দিন সেখ ঘৰ নং : ৮০ বয়স : 44 লিঙ্গ : পুৰুষ	BYK1717675 ফটো উপলব্ধ	374 নাম : সাজেদা খাতুন স্বামীৰ নাম: ছুলতান মামুদ ঘৰ নং : ৮০ বয়স : 41 লিঙ্গ : মহিলা	BYK1717686 ফটো উপলব্ধ	375 নাম : ছাহিদুল ইছলাম পিতাৰ নাম: ছুলতান মামুদ ঘৰ নং : ৮০ বয়স : 21 লিঙ্গ : পুৰুষ	KGU0006742 ফটো উপলব্ধ
376 নাম : আবুল সেখ পিতাৰ নাম: মমিজুদ্দিন সেখ ঘৰ নং : ৮১ বয়স : 51 লিঙ্গ : পুৰুষ	BYK1717697 ফটো উপলব্ধ	377 নাম : কফিল উদ্দিন সেখ পিতাৰ নাম: আবুল সেখ ঘৰ নং : 81 বয়স : 26 লিঙ্গ : পুৰুষ	BYK0475582 ফটো উপলব্ধ	378 নাম : মহিদুল ইছলাম পিতাৰ নাম: আবুল সেখ ঘৰ নং : 81 বয়স : 23 লিঙ্গ : পুৰুষ	KGU0029868 ফটো উপলব্ধ
379 নাম : ফজৰ আলী পিতাৰ নাম: মমিজুদ্দিন সেখ ঘৰ নং : ৮২ বয়স : 57 লিঙ্গ : পুৰুষ	BYK1717711 ফটো উপলব্ধ	380 নাম : অহিতন নেছা স্বামীৰ নাম: ফজৰ আলী ঘৰ নং : ৮২ বয়স : 47 লিঙ্গ : মহিলা	BYK1717722 ফটো উপলব্ধ	381 নাম : ৰহিনুৰ ইছলাম পিতাৰ নাম: ফজৰ আলী ঘৰ নং : ৮২ বয়স : 22 লিঙ্গ : পুৰুষ	KGU0092494 ফটো উপলব্ধ
382 নাম : ছবেলা খাতুন স্বামীৰ নাম: মজিদ পৰামানিক ঘৰ নং : ৮৩ বয়স : 64 লিঙ্গ : মহিলা	BYK1717733 ফটো উপলব্ধ	383 নাম : আজবাহৰ পৰামানিক পিতাৰ নাম: মজিদ পৰামানিক ঘৰ নং : ৮৩ বয়স : 51 লিঙ্গ : পুৰুষ	BYK1717744 ফটো উপলব্ধ	384 নাম : ছামিৰন নেছা স্বামীৰ নাম: আজবাহৰ পৰামানিক ঘৰ নং : ৮৩ বয়স : 42 লিঙ্গ : মহিলা	BYK1717755 ফটো উপলব্ধ
385 নাম : খাতেৰ পাৰামানিক পিতাৰ নাম: মজিদ পৰামানিক ঘৰ নং : ৮৩ বয়স : 33 লিঙ্গ : পুৰুষ	BYK1723826 ফটো উপলব্ধ	386 নাম : ছাজেদা খাতুন স্বামীৰ নাম: খাতেৰ পাৰামানিক ঘৰ নং : ৮৩ বয়স : 31 লিঙ্গ : মহিলা	BYK1724001 ফটো উপলব্ধ	387 নাম : আমিৰুল ইছলাম পিতাৰ নাম: আজবাহৰ পৰামানিক ঘৰ নং : 83 বয়স : 24 লিঙ্গ : পুৰুষ	BYK0617217 ফটো উপলব্ধ
388 নাম : ফজৰ পৰামানিক পিতাৰ নাম: মজিদ পৰামানিক ঘৰ নং : ৮৩ক বয়স : 46 লিঙ্গ : পুৰুষ	BYK1717777 ফটো উপলব্ধ	389 নাম : হাছিনা বেগম স্বামীৰ নাম: ফজৰ পৰামানিক ঘৰ নং : ৮৩ক বয়স : 37 লিঙ্গ : মহিলা	BYK1717788 ফটো উপলব্ধ	390 নাম : আমছেৰ পৰামানিক পিতাৰ নাম: মুছকত পৰামানিক ঘৰ নং : ৮৪ বয়স : 60 লিঙ্গ : পুৰুষ	BYK1717799 ফটো উপলব্ধ



391 নাম : বাহাতন নেছা স্বামীৰ নাম: আমছেৰ পৰামানিক ঘৰ নং : ৮৪ বয়স : 54 লিঙ্গ : মহিলা	BYK1717802 ফটো উপলব্ধ	392 নাম : আজিৰন খাতুন পিতাৰ নাম: আমছেৰ পৰামানিক ঘৰ নং : ৮৪ বয়স : 29 লিঙ্গ : মহিলা	BYK0488312 ফটো উপলব্ধ	393 নাম : আফজাল পৰামানিক পিতাৰ নাম: আমছেৰ পৰামানিক ঘৰ নং : ৮৪ বয়স : 24 লিঙ্গ : পুৰুষ	BYK0495465 ফটো উপলব্ধ
394 নাম : উপভান নেছা স্বামীৰ নাম: বাদশা সেখ ঘৰ নং : ৮৫ বয়স : 67 লিঙ্গ : মহিলা	BYK1717824 ফটো উপলব্ধ	395 নাম : উমৰ আলী পিতাৰ নাম: বাদশা সেখ ঘৰ নং : ৮৫ বয়স : 55 লিঙ্গ : পুৰুষ	BYK1717835 ফটো উপলব্ধ	396 নাম : মাণিকজান নেছা স্বামীৰ নাম: উমৰ আলী ঘৰ নং : ৮৫ বয়স : 47 লিঙ্গ : মহিলা	BYK1717846 ফটো উপলব্ধ
397 নাম : হাসেম আলী সেখ পিতাৰ নাম: বাদশা সেখ ঘৰ নং : ৮৫ বয়স : 42 লিঙ্গ : পুৰুষ	BYK1717857 ফটো উপলব্ধ	398 নাম : ছালেহা খাতুন স্বামীৰ নাম: হাসেম আলী সেখ ঘৰ নং : ৮৫ বয়স : 35 লিঙ্গ : মহিলা	BYK0157008 ফটো উপলব্ধ	399 নাম : ইনছ আলী পিতাৰ নাম: উমৰ আলী ঘৰ নং : ৮৫ বয়স : 25 লিঙ্গ : পুৰুষ	BYK0540245 ফটো উপলব্ধ
400 নাম : ইলিমা বেগম স্বামীৰ নাম: ইনছ আলী ঘৰ নং : 85 বয়স : 24 লিঙ্গ : মহিলা	BYK0540310 ফটো উপলব্ধ	401 নাম : ইউচুব আলী পিতাৰ নাম: উমৰ আলী ঘৰ নং : 85 বয়স : 23 লিঙ্গ : পুৰুষ	BYK2018604 ফটো উপলব্ধ	402 নাম : ফৰিদা খাতুন স্বামীৰ নাম: ছুৰমীন আলী ঘৰ নং : 85 বয়স : 23 লিঙ্গ : মহিলা	KGU0070102 ফটো উপলব্ধ
403 নাম : ছুৰমান আলী পিতাৰ নাম: হাসেম আলী সেখ ঘৰ নং : 85 বয়স : 22 লিঙ্গ : পুৰুষ	BYK2003457 ফটো উপলব্ধ	404 নাম : আব্দাছ আলী পিতাৰ নাম: উমৰ আলী ঘৰ নং : 85 বয়স : 22 লিঙ্গ : পুৰুষ	BYK2018612 ফটো উপলব্ধ	405 নাম : ছুবান পৰামানিক পিতাৰ নাম: আফাত পৰামানিক ঘৰ নং : ৮৬ বয়স : 55 লিঙ্গ : পুৰুষ	BYK1717879 ফটো উপলব্ধ
406 নাম : গুলভান নেছা স্বামীৰ নাম: ছুবান পৰামানিক ঘৰ নং : ৮৬ বয়স : 47 লিঙ্গ : মহিলা	BYK1717880 ফটো উপলব্ধ	407 নাম : আব্দুল আজিজ পিতাৰ নাম: ছুবান পৰামানিক ঘৰ নং : 86 বয়স : 28 লিঙ্গ : পুৰুষ	BYK0197756 ফটো উপলব্ধ	408 নাম : কদভান নেছা স্বামীৰ নাম: আব্দুল আজিজ ঘৰ নং : 86 বয়স : 26 লিঙ্গ : মহিলা	BYK0354670 ফটো উপলব্ধ
409 নাম : ইয়াছমিনা বেগম পিতাৰ নাম: ছুবান পৰামানিক ঘৰ নং : 86 বয়স : 25 লিঙ্গ : মহিলা	BYK0681619 ফটো উপলব্ধ	410 নাম : পাৰবিনা খাতুন পিতাৰ নাম: ছুবান পৰামানিক ঘৰ নং : 86 বয়স : 19 লিঙ্গ : মহিলা	KGU0149559 ফটো উপলব্ধ	411 নাম : জয়নাল হক পিতাৰ নাম: হাছেন আলী ঘৰ নং : 87 বয়স : 54 লিঙ্গ : পুৰুষ	BYK1714825 ফটো উপলব্ধ
412 নাম : জয়গুন নেছা স্বামীৰ নাম: জয়নাল হক ঘৰ নং : 87 বয়স : 45 লিঙ্গ : মহিলা	BYK1714836 ফটো উপলব্ধ	413 নাম : জাহাংগীৰ আলম পিতাৰ নাম: জয়নাল হক ঘৰ নং : ৮৭ বয়স : 20 লিঙ্গ : পুৰুষ	KGU0131128 ফটো উপলব্ধ	414 নাম : ধলিমন নেছা স্বামীৰ নাম: মোনাজুদ্দিন সেখ ঘৰ নং : ৮৮ বয়স : 60 লিঙ্গ : মহিলা	BYK1717926 ফটো উপলব্ধ
415 নাম : বেলাতন নেছা স্বামীৰ নাম: হাকিমুদ্দিন সেখ ঘৰ নং : ৮৯ বয়স : 65 লিঙ্গ : মহিলা	BYK1717948 ফটো উপলব্ধ	416 নাম : বিল্লাল সেখ পিতাৰ নাম: হাকিমুদ্দিন ঘৰ নং : ৮৯ বয়স : 46 লিঙ্গ : পুৰুষ	BYK1717959 ফটো উপলব্ধ	417 নাম : সাজিভান নেছা স্বামীৰ নাম: বিল্লাল সেখ ঘৰ নং : ৮৯ বয়স : 42 লিঙ্গ : মহিলা	BYK1717960 ফটো উপলব্ধ
418 নাম : চাদুল্লা সেখ পিতাৰ নাম: বিল্লাল সেখ ঘৰ নং : 89 বয়স : 23 লিঙ্গ : পুৰুষ	BYK1520105 ফটো উপলব্ধ	419 নাম : চাহিদৰ ইছলাম পিতাৰ নাম: বিল্লাল সেখ ঘৰ নং : ৮৯ বয়স : 20 লিঙ্গ : পুৰুষ	KGU0106013 ফটো উপলব্ধ	420 নাম : মন সেখ পিতাৰ নাম: হেজা সেখ ঘৰ নং : ৯০ বয়স : 70 লিঙ্গ : পুৰুষ	BYK1717971 ফটো উপলব্ধ



421 নাম : জৰিমন নেছা স্বামীৰ নাম: মনু সেখ ঘৰ নং : ৯০ বয়স : 61 লিঙ্গ : মহিলা	BYK1717982 ফটো উপলব্ধ	422 নাম : জৰিফউদ্দিন আহমেদ পিতাৰ নাম: মনু সেখ ঘৰ নং : ৯০ বয়স : 46 লিঙ্গ : পুৰুষ	BYK1717993 ফটো উপলব্ধ	# 423 নাম : মালেকা বেগম স্বামীৰ নাম: জৰিফ উদ্দিন আহমেদ ঘৰ নং : ৯০ বয়স : 39 লিঙ্গ : মহিলা	BYK1718010 ফটো উপলব্ধ
424 নাম : জেবিন খানম পিতাৰ নাম: জৰিফউদ্দিন আহমেদ ঘৰ নং : 90 বয়স : 20 লিঙ্গ : মহিলা	KGU0147504 ফটো উপলব্ধ	425 নাম : সূৰ্য্যভানু নেছা স্বামীৰ নাম: মহম্মদ পৰামানিক ঘৰ নং : ৯১ বয়স : 73 লিঙ্গ : মহিলা	BYK1718032 ফটো উপলব্ধ	426 নাম : জাকিৰ হুছেন পৰামানিক পিতাৰ নাম: মহম্মদ পৰামানিক ঘৰ নং : ৯১ বয়স : 44 লিঙ্গ : পুৰুষ	BYK1718065 ফটো উপলব্ধ
427 নাম : ছালেমা খাতুন স্বামীৰ নাম: জাকিৰ হুছেইন পৰামানিক ঘৰ নং : ৯১ বয়স : 37 লিঙ্গ : মহিলা	BYK1718076 ফটো উপলব্ধ	# 428 নাম : সৰফুদ্দিন পৰামানিক পিতাৰ নাম: মহম্মদ পৰামানিক ঘৰ নং : ৯২ বয়স : 54 লিঙ্গ : পুৰুষ	BYK1718098 ফটো উপলব্ধ	429 নাম : ছফিয়া বেগম স্বামীৰ নাম: সৰফুদ্দিন পৰামানিক ঘৰ নং : ৯২ বয়স : 47 লিঙ্গ : মহিলা	BYK1718101 ফটো উপলব্ধ
430 নাম : ছহিদুল ইছলাম পিতাৰ নাম: সৰফুদ্দিন পৰামানিক ঘৰ নং : ৯২ বয়স : 30 লিঙ্গ : পুৰুষ	BYK1910878 ফটো উপলব্ধ	431 নাম : খাদিজা খাতুন স্বামীৰ নাম: ছহিদুল ইছলাম ঘৰ নং : 92 বয়স : 21 লিঙ্গ : মহিলা	BYK2061836 ফটো উপলব্ধ	432 নাম : সম্মাট আলম পিতাৰ নাম: সৰফুদ্দিন পৰামানিক ঘৰ নং : 92 বয়স : 20 লিঙ্গ : পুৰুষ	KGU0028407 ফটো উপলব্ধ
433 নাম : কাশেম পৰামানিক পিতাৰ নাম: সহিৰ পৰামানিক ঘৰ নং : ৯৩ বয়স : 65 লিঙ্গ : পুৰুষ	BYK1718112 ফটো উপলব্ধ	434 নাম : কমলা খাতুন স্বামীৰ নাম: কাশেম পৰামানিক ঘৰ নং : ৯৩ বয়স : 59 লিঙ্গ : মহিলা	BYK1718123 ফটো উপলব্ধ	435 নাম : মমিনা ইয়াছমিন স্বামীৰ নাম: কাহিনুৰ পৰামানিক ঘৰ নং : 93 বয়স : 25 লিঙ্গ : মহিলা	BYK0344044 ফটো উপলব্ধ
436 নাম : কাহিনুৰ পৰামানিক পিতাৰ নাম: কাশেম পৰামানিক ঘৰ নং : 93 বয়স : 24 লিঙ্গ : পুৰুষ	BYK0617696 ফটো উপলব্ধ	437 নাম : মুছলেম সেখ পিতাৰ নাম: ইন্নত সেখ ঘৰ নং : ৯৪ বয়স : 59 লিঙ্গ : পুৰুষ	BYK1718178 ফটো উপলব্ধ	438 নাম : জামিৰণ নেছা স্বামীৰ নাম: মুছলেম সেখ ঘৰ নং : ৯৪ বয়স : 53 লিঙ্গ : মহিলা	BYK1718189 ফটো উপলব্ধ
439 নাম : চাহিদা বেগম পিতাৰ নাম: মুছলেম সেখ ঘৰ নং : 94 বয়স : 21 লিঙ্গ : মহিলা	BYK2027019 ফটো উপলব্ধ	440 নাম : মমিন হুছেন পিতাৰ নাম: আহাদ আলী ঘৰ নং : ৯৫ বয়স : 40 লিঙ্গ : পুৰুষ	BYK1718258 ফটো উপলব্ধ	441 নাম : মমতাজ বেগম স্বামীৰ নাম: মমিন হুছেইন ঘৰ নং : ৯৫ বয়স : 30 লিঙ্গ : মহিলা	BYK1724238 ফটো উপলব্ধ
442 নাম : আজগৰ আলী পিতাৰ নাম: আহাদ আলী ঘৰ নং : ৯৬ বয়স : 60 লিঙ্গ : পুৰুষ	BYK1718269 ফটো উপলব্ধ	443 নাম : বানেছা খাতুন স্বামীৰ নাম: আজগৰ আলী ঘৰ নং : ৯৬ বয়স : 55 লিঙ্গ : মহিলা	BYK1718270 ফটো উপলব্ধ	444 নাম : ছৈদুৰ বহমান পিতাৰ নাম: আজগৰ আলী ঘৰ নং : ৯৬ বয়স : 28 লিঙ্গ : পুৰুষ	BYK0228668 ফটো উপলব্ধ
445 নাম : কুলসুম বেগম স্বামীৰ নাম: জাকিৰ হুছেইন ঘৰ নং : ৯৭ বয়স : 48 লিঙ্গ : মহিলা	BYK1718349 ফটো উপলব্ধ	446 নাম : আব্দুল জলিল পিতাৰ নাম: সাদুল্যা.া সেখ ঘৰ নং : ৯৭ বয়স : 47 লিঙ্গ : পুৰুষ	BYK1718350 ফটো উপলব্ধ	447 নাম : মমতাজ বেগম স্বামীৰ নাম: আব্দুল জলিল ঘৰ নং : ৯৭ বয়স : 43 লিঙ্গ : মহিলা	BYK1718361 ফটো উপলব্ধ
448 নাম : অমৰ ফাৰুক পিতাৰ নাম: ছাদুল্যা.া সেখ ঘৰ নং : ৯৭ বয়স : 39 লিঙ্গ : পুৰুষ	BYK1718372 ফটো উপলব্ধ	449 নাম : জমিলা খাতুন স্বামীৰ নাম: অমৰ ফাৰুক ঘৰ নং : ৯৭ বয়স : 33 লিঙ্গ : মহিলা	BYK1718305 ফটো উপলব্ধ	450 নাম : বাবিয়া বেগম পিতাৰ নাম: আব্দুল জলিল ঘৰ নং : 97 বয়স : 22 লিঙ্গ : মহিলা	BYK2027043 ফটো উপলব্ধ



451 নাম : হামিদুল ইছলাম পিতাৰ নাম : জাকিৰ হুছেইন ঘৰ নং : 97 বয়স : 21 লিঙ্গ : পুৰুষ	KGU0023184 ফটো উপলব্ধ	452 নাম : মনিৰুল ইছলাম পিতাৰ নাম : আব্দুল জলিল ঘৰ নং : ৯৭ বয়স : 21 লিঙ্গ : পুৰুষ	KGU0092312 ফটো উপলব্ধ	453 নাম : হাছানৰ ইছলাম পিতাৰ নাম : জাকিৰ হুছেইন ঘৰ নং : ৯৭ বয়স : 20 লিঙ্গ : পুৰুষ	KGU0092502 ফটো উপলব্ধ
454 নাম : জাকিৰ হুছেইন পিতাৰ নাম : সাদুল্যা সেখ ঘৰ নং : 97 ক বয়স : 51 লিঙ্গ : পুৰুষ	BYK1718338 ফটো উপলব্ধ	455 নাম : উপভান নেছা স্বামীৰ নাম : সহিদুল ইছলাম ঘৰ নং : 98 বয়স : 42 লিঙ্গ : মহিলা	BYK1694800 ফটো উপলব্ধ	456 নাম : জহুৰা খাতুন পিতাৰ নাম : জালীল পৰামানিক ঘৰ নং : 98 ক বয়স : 39 লিঙ্গ : মহিলা	BYK0355115 ফটো উপলব্ধ
457 নাম : ছাকাত আলী পিতাৰ নাম : হুছেইন পৰামানিক ঘৰ নং : 99 বয়স : 45 লিঙ্গ : পুৰুষ	BYK1714756 ফটো উপলব্ধ	458 নাম : কৰিমন নেছা স্বামীৰ নাম : ছাকাত আলী ঘৰ নং : 99 বয়স : 40 লিঙ্গ : মহিলা	BYK1714767 ফটো উপলব্ধ	459 নাম : কাদেৰ আলী পৰামানিক পিতাৰ নাম : ছাকাত আলী ঘৰ নং : 99 বয়স : 22 লিঙ্গ : পুৰুষ	BYK1963115 ফটো উপলব্ধ
460 নাম : ছানোৱাৰা বেগম পিতাৰ নাম : ছাকাত আলী ঘৰ নং : 99 বয়স : 20 লিঙ্গ : মহিলা	KGU0020750 ফটো উপলব্ধ	461 নাম : মহিলা বেওৱা স্বামীৰ নাম : ইব্রাহিম সেখ ঘৰ নং : ১০০ বয়স : 68 লিঙ্গ : মহিলা	BYK1718429 ফটো উপলব্ধ	462 নাম : ময়নাল হক পিতাৰ নাম : ইব্রাহিম সেখ ঘৰ নং : ১০০ বয়স : 29 লিঙ্গ : পুৰুষ	BYK0003889 ফটো উপলব্ধ
463 নাম : ছাহিফা বেগম স্বামীৰ নাম : ময়নাল হক ঘৰ নং : ১০০ বয়স : 29 লিঙ্গ : মহিলা	BYK0429274 ফটো উপলব্ধ	464 নাম : জয়নাল আবদিন পিতাৰ নাম : হুছেইন ফকিৰ ঘৰ নং : 100 বয়স : 24 লিঙ্গ : পুৰুষ	BYK1181155 ফটো উপলব্ধ	465 নাম : ইমান আলী পিতাৰ নাম : ইব্রাহিম সেখ ঘৰ নং : ১০০ ক বয়স : 45 লিঙ্গ : পুৰুষ	BYK1718430 ফটো উপলব্ধ
466 নাম : ছকিনা খাতুন স্বামীৰ নাম : ইমান আলী ঘৰ নং : ১০০ ক বয়স : 39 লিঙ্গ : মহিলা	BYK1718441 ফটো উপলব্ধ	# 467 নাম : আব্দুল মালেক পিতাৰ নাম : ফকিৰ সেখ ঘৰ নং : ১০১ বয়স : 56 লিঙ্গ : পুৰুষ	BYK1718452 ফটো উপলব্ধ	468 নাম : নবিৰন নেছা স্বামীৰ নাম : আব্দুল মালেক ঘৰ নং : ১০১ বয়স : 49 লিঙ্গ : মহিলা	BYK1718463 ফটো উপলব্ধ
469 নাম : ছামিৰুল ইছলাম পিতাৰ নাম : আব্দুল মালেক ঘৰ নং : 101 বয়স : 30 লিঙ্গ : পুৰুষ	BYK0354621 ফটো উপলব্ধ	470 নাম : আনিছা খাতুন স্বামীৰ নাম : নাজমুল হক ঘৰ নং : 101 বয়স : 29 লিঙ্গ : মহিলা	HNT0321448 ফটো উপলব্ধ	471 নাম : নাজমুল হক পিতাৰ নাম : আব্দুল মালেক ঘৰ নং : ১০১ বয়স : 28 লিঙ্গ : পুৰুষ	BYK0258160 ফটো উপলব্ধ
472 নাম : পিয়াৰা বেগম স্বামীৰ নাম : ছামিৰুল ইছলাম ঘৰ নং : ১০১ বয়স : 24 লিঙ্গ : মহিলা	BYK1519990 ফটো উপলব্ধ	473 নাম : আমিৰ হুছেইন পিতাৰ নাম : ফজলুৰ ৰহমান ঘৰ নং : 102 বয়স : 53 লিঙ্গ : পুৰুষ	BYK1716218 ফটো উপলব্ধ	474 নাম : মমতাজ বেগম স্বামীৰ নাম : আমিৰ হুছেইন ঘৰ নং : 102 বয়স : 43 লিঙ্গ : মহিলা	BYK1716229 ফটো উপলব্ধ
475 নাম : মুজাম্মেল সেখ পিতাৰ নাম : আমিৰ হুছেইন ঘৰ নং : 102 বয়স : 23 লিঙ্গ : পুৰুষ	KGU0029835 ফটো উপলব্ধ	476 নাম : মুস্তাফা সেখ পিতাৰ নাম : আমিৰ হুছেইন ঘৰ নং : 102 বয়স : 20 লিঙ্গ : পুৰুষ	KGU0029975 ফটো উপলব্ধ	477 নাম : বিলেছা খাতুন স্বামীৰ নাম : নালু সেখ ঘৰ নং : ১০৩ বয়স : 75 লিঙ্গ : মহিলা	BYK1718474 ফটো উপলব্ধ
478 নাম : নুৰ ইছলাম সেখ পিতাৰ নাম : নালু সেখ ঘৰ নং : ১০৩ বয়স : 42 লিঙ্গ : পুৰুষ	BYK1718509 ফটো উপলব্ধ	479 নাম : মমিৰন নেছা স্বামীৰ নাম : নুৰ ইছলাম সেখ ঘৰ নং : ১০৩ বয়স : 41 লিঙ্গ : মহিলা	BYK1718510 ফটো উপলব্ধ	480 নাম : মহিবুল সেখ পিতাৰ নাম : নুৰ ইছলাম সেখ ঘৰ নং : ১০৩ বয়স : 20 লিঙ্গ : পুৰুষ	KGU0088625 ফটো উপলব্ধ



481 নাম : মজিদুল হক পিতাৰ নাম: নূৰ ইছলাম সেখ ঘৰ নং : ১০৩ বয়স : 19 লিঙ্গ : পুৰুষ	KGU0114033 ফটো উপলব্ধ	482 নাম : ময়ূৰী বেগম স্বামীৰ নাম: কাৰিম সেখ ঘৰ নং : ১০৪ বয়স : 65 লিঙ্গ : মহিলা	BYK1718532 ফটো উপলব্ধ	483 নাম : জাকিৰ হুছেন পিতাৰ নাম: কাৰিম সেখ ঘৰ নং : ১০৪ বয়স : 40 লিঙ্গ : পুৰুষ	BYK1718565 ফটো উপলব্ধ
484 নাম : আজিৰন নেছা স্বামীৰ নাম: জাকিৰ হুছেইন ঘৰ নং : ১০৪ বয়স : 31 লিঙ্গ : মহিলা	BYK1724307 ফটো উপলব্ধ	485 নাম : বিল্লাল সেখ পিতাৰ নাম: কাৰিম সেখ ঘৰ নং : ১০৪ক বয়স : 46 লিঙ্গ : পুৰুষ	BYK1718543 ফটো উপলব্ধ	486 নাম : মমিৰন নেছা স্বামীৰ নাম: বিল্লাল সেখ ঘৰ নং : ১০৪ক বয়স : 42 লিঙ্গ : মহিলা	BYK1718554 ফটো উপলব্ধ
487 নাম : নিলিমা বেগম পিতাৰ নাম: বিল্লাল আলী ঘৰ নং : 104 ক বয়স : 22 লিঙ্গ : মহিলা	KGU0013904 ফটো উপলব্ধ	488 নাম : জহৰা খাতুন পিতাৰ নাম: চটকু সেখ ঘৰ নং : ১০৫ বয়স : 55 লিঙ্গ : মহিলা	BYK1718576 ফটো উপলব্ধ	489 নাম : আচমত আলী পিতাৰ নাম: আবেদ আলী ঘৰ নং : 105 বয়স : 33 লিঙ্গ : পুৰুষ	BYK1180892 ফটো উপলব্ধ
490 নাম : মমিৰন নেছা স্বামীৰ নাম: আচমত আলী ঘৰ নং : 105 বয়স : 33 লিঙ্গ : মহিলা	BYK1181023 ফটো উপলব্ধ	491 নাম : ছালেহা বেগম স্বামীৰ নাম: জলিল আহমেদ ঘৰ নং : ১০৬ বয়স : 72 লিঙ্গ : মহিলা	BYK1718598 ফটো উপলব্ধ	492 নাম : জানমনি আহমেদ পিতাৰ নাম: জলিল আহমেদ ঘৰ নং : 106 বয়স : 28 লিঙ্গ : মহিলা	BYK0475616 ফটো উপলব্ধ
493 নাম : আজিজুল আলী পিতাৰ নাম: হৈলছা সেখ ঘৰ নং : ১০৬ক বয়স : 41 লিঙ্গ : পুৰুষ	BYK1718612 ফটো উপলব্ধ	494 নাম : সবেদা খাতুন স্বামীৰ নাম: আজিজুল আলী ঘৰ নং : 106 ক বয়স : 38 লিঙ্গ : মহিলা	BYK1785100 ফটো উপলব্ধ	495 নাম : মালেকা খাতুন স্বামীৰ নাম: কাধু মন্ডল ঘৰ নং : ১০৭ বয়স : 76 লিঙ্গ : মহিলা	BYK1718623 ফটো উপলব্ধ
496 নাম : জামিৰণ নেছা স্বামীৰ নাম: আবুসামা মণ্ডল ঘৰ নং : ১০৮ বয়স : 51 লিঙ্গ : মহিলা	BYK1718634 ফটো উপলব্ধ	497 নাম : জালাল মণ্ডল পিতাৰ নাম: আবুসামা মণ্ডল ঘৰ নং : ১০৮ বয়স : 40 লিঙ্গ : পুৰুষ	BYK1718645 ফটো উপলব্ধ	498 নাম : ৰহিতন বেগম স্বামীৰ নাম: জালাল মণ্ডল ঘৰ নং : ১০৮ বয়স : 34 লিঙ্গ : মহিলা	BYK1718656 ফটো উপলব্ধ
499 নাম : জাহাঙ্গীৰ আলম পিতাৰ নাম: আবু সামা মণ্ডল ঘৰ নং : 108 বয়স : 25 লিঙ্গ : পুৰুষ	BYK0554691 ফটো উপলব্ধ	500 নাম : সৰফুল নেছা স্বামীৰ নাম: কুদ্দুছ আলী মন্ডল ঘৰ নং : ১০৯ বয়স : 48 লিঙ্গ : মহিলা	BYK1718678 ফটো উপলব্ধ	501 নাম : ফৰিদা বেগম স্বামীৰ নাম: ছাদ্দাম মণ্ডল ঘৰ নং : 109 বয়স : 25 লিঙ্গ : মহিলা	BYK2000453 ফটো উপলব্ধ
502 নাম : ছাদ্দাম মণ্ডল পিতাৰ নাম: কুদ্দুছ আলী মণ্ডল ঘৰ নং : 109 বয়স : 24 লিঙ্গ : পুৰুষ	BYK0617191 ফটো উপলব্ধ	503 নাম : সজিমুদ্দিন মন্ডল পিতাৰ নাম: মিয়াৰুদ্দিন মণ্ডল ঘৰ নং : ১১০ বয়স : 57 লিঙ্গ : পুৰুষ	BYK1718689 ফটো উপলব্ধ	504 নাম : ময়না খাতুন স্বামীৰ নাম: সজিমুদ্দিন মণ্ডল ঘৰ নং : ১১০ বয়স : 51 লিঙ্গ : মহিলা	BYK1718690 ফটো উপলব্ধ
505 নাম : মজিবৰ মণ্ডল পিতাৰ নাম: সজিমুদ্দিন মণ্ডল ঘৰ নং : ১১০ বয়স : 28 লিঙ্গ : পুৰুষ	BYK0258194 ফটো উপলব্ধ	506 নাম : মোজাম্মেল মণ্ডল পিতাৰ নাম: সজিমুদ্দিন মণ্ডল ঘৰ নং : 110 বয়স : 21 লিঙ্গ : পুৰুষ	BYK2001022 ফটো উপলব্ধ	507 নাম : নজমুল হক পিতাৰ নাম: হাছেন আলী ঘৰ নং : 111 বয়স : 46 লিঙ্গ : পুৰুষ	BYK1714847 ফটো উপলব্ধ
508 নাম : তহুৰা খাতুন স্বামীৰ নাম: নজমুল হক ঘৰ নং : 111 বয়স : 33 লিঙ্গ : মহিলা	BYK1724374 ফটো উপলব্ধ	E2 509 নাম : ইছমাইল হুছেইন পিতাৰ নাম: পোন্ধিমুদ্দিন মুন্সী ঘৰ নং : ১১২ বয়স : 57 লিঙ্গ : পুৰুষ	BYK1718736 ফটো উপলব্ধ	510 নাম : জৰিণা খাতুন স্বামীৰ নাম: ইছমাইল হুছেইন ঘৰ নং : ১১২ বয়স : 46 লিঙ্গ : মহিলা	BYK1718747 ফটো উপলব্ধ



511	BYK0394304	ফটো উপলব্ধ	512	KGU0030445	ফটো উপলব্ধ	513	KGU0030015	ফটো উপলব্ধ
নাম : তাজনুৰ আলোম ছিদ্দিক পিতাৰ নাম: ইছমাইল হুছেইন ঘৰ নং : ১১২ বয়স : 28 লিঙ্গ : পুৰুষ			নাম : নিলফাৰ ইয়াছমিন পিতাৰ নাম: ইছমাইল হুছেইন ঘৰ নং : 112 বয়স : 21 লিঙ্গ : মহিলা			নাম : তহিদৰ আলম ছিদ্দিকী পিতাৰ নাম: ইছমাইল হুছেইন ঘৰ নং : 112 বয়স : 20 লিঙ্গ : পুৰুষ		
514	BYK1716638	ফটো উপলব্ধ	515	BYK1718781	ফটো উপলব্ধ	516	BYK0268227	ফটো উপলব্ধ
নাম : ধুলিমন খাতুন স্বামীৰ নাম: সবিবৰ পৰামানিক ঘৰ নং : ১১৩ বয়স : 43 লিঙ্গ : মহিলা			নাম : আমেনা খাতুন স্বামীৰ নাম: মোছলেম মন্ডল ঘৰ নং : ১১৪ বয়স : 55 লিঙ্গ : মহিলা			নাম : কাছেমা বেগম স্বামীৰ নাম: আমিৰ মণ্ডল ঘৰ নং : ১১৪ বয়স : 33 লিঙ্গ : মহিলা		
517	BYK1910867	ফটো উপলব্ধ	518	BYK0257840	ফটো উপলব্ধ	519	BYK0018127	ফটো উপলব্ধ
নাম : আমিৰ মণ্ডল পিতাৰ নাম: মোছলেম মণ্ডল ঘৰ নং : ১১৪ বয়স : 31 লিঙ্গ : পুৰুষ			নাম : ছামিৰন নেছা স্বামীৰ নাম: আব্দুল কাদের ঘৰ নং : ১১৪ বয়স : 29 লিঙ্গ : মহিলা			নাম : আব্দুল কাদের পিতাৰ নাম: মোছলেম মণ্ডল ঘৰ নং : ১১৪ বয়স : 29 লিঙ্গ : পুৰুষ		
520	BYK0617175	ফটো উপলব্ধ	521	BYK1182088	ফটো উপলব্ধ	522	KGU0131110	ফটো উপলব্ধ
নাম : মহিদা খাতুন পিতাৰ নাম: মোছলেম মণ্ডল ঘৰ নং : 114 বয়স : 27 লিঙ্গ : মহিলা			নাম : শহিদল ইছলাম পিতাৰ নাম: মকবুল হুছাইন ঘৰ নং : 114ক বয়স : 23 লিঙ্গ : পুৰুষ			নাম : মকিমা বেগম পিতাৰ নাম: মকবুল হুছাইন ঘৰ নং : ১১৪ক বয়স : 20 লিঙ্গ : মহিলা		
523	BYK1724090	ফটো উপলব্ধ	524	BYK1724089	ফটো উপলব্ধ	# 525	BYK1718792	ফটো উপলব্ধ
নাম : মকবুল হুছাইন পিতাৰ নাম: হাবিবৰ ৰহমান ঘৰ নং : ১১৪ক বয়স : 46 লিঙ্গ : পুৰুষ			নাম : ছালেমা খাতুন স্বামীৰ নাম: মকবুল হুছাইন ঘৰ নং : ১১৪ক বয়স : 39 লিঙ্গ : মহিলা			নাম : আফাজুদ্দিন মন্ডল পিতাৰ নাম: ইজো সেখ ঘৰ নং : ১১৫ বয়স : 77 লিঙ্গ : পুৰুষ		
526	BYK1718805	ফটো উপলব্ধ	527	BYK1718849	ফটো উপলব্ধ	528	KGU0023200	ফটো উপলব্ধ
নাম : সৰমালা খাতুন স্বামীৰ নাম: আফাজুদ্দিন মন্ডল ঘৰ নং : ১১৫ বয়স : 67 লিঙ্গ : মহিলা			নাম : ইব্রাহীম আলী পিতাৰ নাম: আফাজুদ্দিন মণ্ডল ঘৰ নং : ১১৫ বয়স : 30 লিঙ্গ : পুৰুষ			নাম : ছফিয়া বেগম স্বামীৰ নাম: ইব্রাহীম আলী ঘৰ নং : 115 বয়স : 21 লিঙ্গ : মহিলা		
529	BYK1718850	ফটো উপলব্ধ	530	BYK1718861	ফটো উপলব্ধ	531	BYK0019836	ফটো উপলব্ধ
নাম : হানিফ আলী পিতাৰ নাম: ছায়বুদ্দিন সেখ ঘৰ নং : ১১৬ বয়স : 56 লিঙ্গ : পুৰুষ			নাম : আনোৱাৰ বেগম স্বামীৰ নাম: হানিফ আলী ঘৰ নং : ১১৬ বয়স : 49 লিঙ্গ : মহিলা			নাম : আমিনুল ইছলাম পিতাৰ নাম: হানিফ আলী ঘৰ নং : 116 বয়স : 29 লিঙ্গ : পুৰুষ		
532	BYK0475509	ফটো উপলব্ধ	533	BYK0540401	ফটো উপলব্ধ	534	BYK0540047	ফটো উপলব্ধ
নাম : হামিদা বেগম পিতাৰ নাম: হানিফ আলী ঘৰ নং : 116 বয়স : 26 লিঙ্গ : মহিলা			নাম : মফিদা খাতুন স্বামীৰ নাম: আমিনুল ইছলাম ঘৰ নং : 116 বয়স : 23 লিঙ্গ : মহিলা			নাম : ফাৰুক আব্দুল্লাহ পিতাৰ নাম: হানিফ আলী ঘৰ নং : 116 বয়স : 23 লিঙ্গ : পুৰুষ		
# 535	KGU0114082	ফটো উপলব্ধ	536	BYK1718872	ফটো উপলব্ধ	537	BYK1718883	ফটো উপলব্ধ
নাম : ছিলিমা আখতাৰা স্বামীৰ নাম: ফাৰুক আব্দুল্লাহ ঘৰ নং : 116 বয়স : 20 লিঙ্গ : মহিলা			নাম : ছায়বুদ্দিন সেখ মুন্সী পিতাৰ নাম: ইয়াছিন মুছল্লী ঘৰ নং : ১১৭ বয়স : 83 লিঙ্গ : পুৰুষ			নাম : ছবেলা খাতুন স্বামীৰ নাম: ছায়বুদ্দিন সেখ মুন্সী ঘৰ নং : ১১৭ বয়স : 77 লিঙ্গ : মহিলা		
538	BYK1718894	ফটো উপলব্ধ	539	BYK1718918	ফটো উপলব্ধ	540	BYK1718907	ফটো উপলব্ধ
নাম : আব্দুল হাকিম পিতাৰ নাম: ছায়বুদ্দিন সেখ মুন্সী ঘৰ নং : ১১৭ বয়স : 55 লিঙ্গ : পুৰুষ			নাম : আববকাৰ ছিদ্দিক পিতাৰ নাম: ছায়বুদ্দিন সেখ মুন্সী ঘৰ নং : ১১৭ বয়স : 46 লিঙ্গ : পুৰুষ			নাম : আনোৱাৰা খাতুন স্বামীৰ নাম: আব্দুল হাকিম ঘৰ নং : ১১৭ বয়স : 42 লিঙ্গ : মহিলা		



541 নাম : ইউছোব আলী পিতাৰ নাম: ছায়বুদ্দিন সেখ মুন্সী ঘৰ নং : ১১৭ বয়স : 42 লিঙ্গ : পুৰুষ	BYK1718929 ফটো উপলব্ধ	542 নাম : মাছুমা মমতাজ বেগম স্বামীৰ নাম: ইউছোব আলী ঘৰ নং : ১১৭ বয়স : 34 লিঙ্গ : মহিলা	BYK1718941 ফটো উপলব্ধ	543 নাম : ৰোজিনা বেগম স্বামীৰ নাম: আবুবক্বাৰ ছিদ্দিক ঘৰ নং : 117 বয়স : 32 লিঙ্গ : মহিলা	BYK0654335 ফটো উপলব্ধ
544 নাম : হাছমিনা বেগম পিতাৰ নাম: আব্দুল হাকিম ঘৰ নং : 117 বয়স : 20 লিঙ্গ : মহিলা	KGU0000869 ফটো উপলব্ধ	545 নাম : ফেলানী নেছা স্বামীৰ নাম: মুংলা মুছুল্লী ঘৰ নং : ১১৮ বয়স : 60 লিঙ্গ : মহিলা	BYK1718974 ফটো উপলব্ধ	S 546 নাম : মনোৰাৰা খাতুন পিতাৰ নাম: মুংলা মুছুল্লী ঘৰ নং : ১১৮ বয়স : 34 লিঙ্গ : মহিলা	BYK1724045 ফটো উপলব্ধ
547 নাম : মহিদুল মুছুল্লী পিতাৰ নাম: মুংলা মুছুল্লী ঘৰ নং : ১১৮ বয়স : 27 লিঙ্গ : পুৰুষ	BYK0428672 ফটো উপলব্ধ	548 নাম : ৰাশিদা বেগম স্বামীৰ নাম: মহিদুল মুছুল্লী ঘৰ নং : 118 বয়স : 23 লিঙ্গ : মহিলা	BYK0550343 ফটো উপলব্ধ	549 নাম : ছহিদুল মুছুল্লী পিতাৰ নাম: মুংলা মুছুল্লী ঘৰ নং : 118 বয়স : 22 লিঙ্গ : পুৰুষ	BYK2034460 ফটো উপলব্ধ
550 নাম : আয়শা খাতুন স্বামীৰ নাম: ছিবুদ্দিন মুছুল্লী ঘৰ নং : ১১৯ বয়স : 64 লিঙ্গ : মহিলা	BYK1719013 ফটো উপলব্ধ	551 নাম : আজাত আলী পিতাৰ নাম: ছিবুদ্দিন মুছুল্লী ঘৰ নং : 120 বয়স : 40 লিঙ্গ : পুৰুষ	BYK1719035 ফটো উপলব্ধ	552 নাম : মিবজুফা আহমেদ স্বামীৰ নাম: আজাত আলী ঘৰ নং : 120 বয়স : 30 লিঙ্গ : মহিলা	BYK1724216 ফটো উপলব্ধ
553 নাম : আক্বাছ আলী পিতাৰ নাম: ছিবুদ্দিন মুছুল্লী ঘৰ নং : 121 বয়স : 35 লিঙ্গ : পুৰুষ	BYK1723713 ফটো উপলব্ধ	554 নাম : পৰ্ণিমা খাতুন স্বামীৰ নাম: আক্বাছ আলী ঘৰ নং : 121 বয়স : 31 লিঙ্গ : মহিলা	BYK1910889 ফটো উপলব্ধ	555 নাম : ফুলমতি বেওৱা স্বামীৰ নাম: গেন্ডা মন্ডল ঘৰ নং : ১২২ বয়স : 75 লিঙ্গ : মহিলা	BYK1719104 ফটো উপলব্ধ
556 নাম : কুদ্দছ আলী মন্ডল পিতাৰ নাম: গেন্ডা মন্ডল ঘৰ নং : ১২২ বয়স : 55 লিঙ্গ : পুৰুষ	BYK1719115 ফটো উপলব্ধ	557 নাম : কাচেম আলী মন্ডল পিতাৰ নাম: গেন্ডা মন্ডল ঘৰ নং : ১২২ বয়স : 54 লিঙ্গ : পুৰুষ	BYK1719126 ফটো উপলব্ধ	558 নাম : হবিব আলী মন্ডল পিতাৰ নাম: গেন্ডা মন্ডল ঘৰ নং : ১২২ বয়স : 47 লিঙ্গ : পুৰুষ	BYK1719137 ফটো উপলব্ধ
559 নাম : ওমৰ জান নেছা স্বামীৰ নাম: হবিব আলী মন্ডল ঘৰ নং : ১২২ বয়স : 36 লিঙ্গ : মহিলা	BYK1719148 ফটো উপলব্ধ	560 নাম : আজমিৰা খাতুন স্বামীৰ নাম: কাচেম আলী মন্ডল ঘৰ নং : ১২২ বয়স : 28 লিঙ্গ : মহিলা	HNT0377077 ফটো উপলব্ধ	561 নাম : ইস্তাজ পাৰমানিক পিতাৰ নাম: সাহা পাৰমানিক ঘৰ নং : 123 বয়স : 34 লিঙ্গ : পুৰুষ	BYK1723939 ফটো উপলব্ধ
562 নাম : জাবেদা বেগম স্বামীৰ নাম: ইস্তাজ পাৰমানিক ঘৰ নং : 123 বয়স : 30 লিঙ্গ : মহিলা	BYK0203497 ফটো উপলব্ধ	563 নাম : ফুলি নেছা স্বামীৰ নাম: তুলবাহাৰ সেখ ঘৰ নং : ১২৪ বয়স : 70 লিঙ্গ : মহিলা	BYK1719160 ফটো উপলব্ধ	564 নাম : কফিলুদ্দিন সেখ পিতাৰ নাম: তুলবাহাৰ সেখ ঘৰ নং : ১২৪ বয়স : 43 লিঙ্গ : পুৰুষ	BYK1719171 ফটো উপলব্ধ
565 নাম : কদভান নেছা স্বামীৰ নাম: কফিলুদ্দিন সেখ ঘৰ নং : ১২৪ বয়স : 40 লিঙ্গ : মহিলা	BYK1719193 ফটো উপলব্ধ	566 নাম : জয়মন নেছা স্বামীৰ নাম: আফিজুদ্দিন সেখ ঘৰ নং : ১২৫ বয়স : 75 লিঙ্গ : মহিলা	BYK1719228 ফটো উপলব্ধ	567 নাম : হানিফ আলী সেখ পিতাৰ নাম: আফিজুদ্দিন সেখ ঘৰ নং : ১২৫ বয়স : 59 লিঙ্গ : পুৰুষ	BYK1719206 ফটো উপলব্ধ
568 নাম : মমতা বেগম স্বামীৰ নাম: হানিফ আলী সেখ ঘৰ নং : ১২৫ বয়স : 47 লিঙ্গ : মহিলা	BYK1719217 ফটো উপলব্ধ	569 নাম : মতিয়ৰ ৰুহমান পিতাৰ নাম: হানিফ আলী সেখ ঘৰ নং : 125 বয়স : 21 লিঙ্গ : পুৰুষ	BYK2015659 ফটো উপলব্ধ	570 নাম : জিলাল সেখ পিতাৰ নাম: ৰুছুল সেখ ঘৰ নং : 126 বয়স : 41 লিঙ্গ : পুৰুষ	BYK1717620 ফটো উপলব্ধ



571	BYK1717631	ফটো উপলব্ধ	572	BYK1608785	ফটো উপলব্ধ	573	BYK1719251	ফটো উপলব্ধ
নাম : ময়ৰন নেছা স্বামীৰ নাম: জিলাল সেখ ঘৰ নং : 126 বয়স : 39 লিঙ্গ : মহিলা			নাম : মহিদুল সেখ পিতাৰ নাম: জিলাল সেখ ঘৰ নং : 126 বয়স : 23 লিঙ্গ : পুৰুষ			নাম : কুৰবান আলী পৰামানিক পিতাৰ নাম: মুছকত আলী পৰামানিক ঘৰ নং : 129 বয়স : 71 লিঙ্গ : পুৰুষ		
574	BYK1719262	ফটো উপলব্ধ	575	KGU0029843	ফটো উপলব্ধ	576	BYK1719273	ফটো উপলব্ধ
নাম : হামিদা বেগম স্বামীৰ নাম: কুৰবান আলী পৰামানিক ঘৰ নং : 129 বয়স : 59 লিঙ্গ : মহিলা			নাম : হামিদুল ইছলাম পিতাৰ নাম: কুৰবান আলী পৰামানিক ঘৰ নং : 127 বয়স : 21 লিঙ্গ : পুৰুষ			নাম : মিজানুৰ ৰহমান পিতাৰ নাম: কুৰবান আলী পৰামানিক ঘৰ নং : 129ক বয়স : 32 লিঙ্গ : পুৰুষ		
577	BYK1970888	ফটো উপলব্ধ	578	BYK1719284	ফটো উপলব্ধ	579	BYK1719295	ফটো উপলব্ধ
নাম : আনোৱাৰা খাতুন স্বামীৰ নাম: মিজানুৰ ৰহমান ঘৰ নং : 127 ক বয়স : 22 লিঙ্গ : মহিলা			নাম : জহিৰুল ইছলাম পিতাৰ নাম: কুৰবান আলী পৰামানিক ঘৰ নং : 12৮ বয়স : 49 লিঙ্গ : পুৰুষ			নাম : মমেনা খাতুন স্বামীৰ নাম: জহিৰুল ইছলাম ঘৰ নং : 12৮ বয়স : 46 লিঙ্গ : মহিলা		
580	BYK1970524	ফটো উপলব্ধ	581	KGU0029561	ফটো উপলব্ধ	582	BYK1719308	ফটো উপলব্ধ
নাম : মহিবুল ইছলাম পিতাৰ নাম: জহিৰুল ইছলাম ঘৰ নং : 128 বয়স : 24 লিঙ্গ : পুৰুষ			নাম : ৰফিকুল ইছলাম পিতাৰ নাম: জহিৰুল ইছলাম ঘৰ নং : 128 বয়স : 21 লিঙ্গ : পুৰুষ			নাম : ময়না বেওৱা স্বামীৰ নাম: জিলাল পৰামানিক ঘৰ নং : 12৯ বয়স : 59 লিঙ্গ : মহিলা		
583	BYK0382333	ফটো উপলব্ধ	584	BYK0540443	ফটো উপলব্ধ	585	BYK0540294	ফটো উপলব্ধ
নাম : হাসেম আলী পৰামানিক পিতাৰ নাম: জিলাল পৰামানিক ঘৰ নং : 129 বয়স : 30 লিঙ্গ : পুৰুষ			নাম : মফিদা খাতুন স্বামীৰ নাম: হাসেম আলী পৰামানিক ঘৰ নং : 129 বয়স : 27 লিঙ্গ : মহিলা			নাম : আজমুল পৰামানিক পিতাৰ নাম: জিলাল পৰামানিক ঘৰ নং : 129 বয়স : 25 লিঙ্গ : পুৰুষ		
586	BYK1182096	ফটো উপলব্ধ	587	BYK1723928	ফটো উপলব্ধ	588	BYK0382291	ফটো উপলব্ধ
নাম : নাজিমা খাতুন স্বামীৰ নাম: আজমুল পৰামানিক ঘৰ নং : 129 বয়স : 22 লিঙ্গ : মহিলা			নাম : শুকুৰ আলী পৰামানিক পিতাৰ নাম: ছামাদ আলী পৰামানিক ঘৰ নং : 130 বয়স : 34 লিঙ্গ : পুৰুষ			নাম : ছামিনা খাতুন স্বামীৰ নাম: শুকুৰ আলী পৰামানিক ঘৰ নং : 130 বয়স : 27 লিঙ্গ : মহিলা		
589	BYK1719319	ফটো উপলব্ধ	590	BYK1719320	ফটো উপলব্ধ	591	BYK0475731	ফটো উপলব্ধ
নাম : ইছমাইল পৰামানিক পিতাৰ নাম: মুছকত আলী ঘৰ নং : 1৩১ বয়স : 64 লিঙ্গ : পুৰুষ			নাম : অফল নেছা স্বামীৰ নাম: ইছমাইল পৰামানিক ঘৰ নং : 1৩১ বয়স : 56 লিঙ্গ : মহিলা			নাম : হাফিজুল ইছলাম পিতাৰ নাম: ইছমাইল পৰামানিক ঘৰ নং : 131 বয়স : 27 লিঙ্গ : পুৰুষ		
592	BYK2044550	ফটো উপলব্ধ	593	BYK2053288	ফটো উপলব্ধ	594	KGU0088583	ফটো উপলব্ধ
নাম : তাছমিনা খাতুন স্বামীৰ নাম: হাফিজুল ইছলাম ঘৰ নং : 1৩১ বয়স : 23 লিঙ্গ : মহিলা			নাম : জাহিদুল পৰামানিক পিতাৰ নাম: ইছমাইল পৰামানিক ঘৰ নং : 131 বয়স : 23 লিঙ্গ : পুৰুষ			নাম : ৰহিদুল পৰামানিক পিতাৰ নাম: ইছমাইল পৰামানিক ঘৰ নং : 1৩১ বয়স : 21 লিঙ্গ : পুৰুষ		
595	BYK1719342	ফটো উপলব্ধ	596	BYK1719353	ফটো উপলব্ধ	597	BYK1719364	ফটো উপলব্ধ
নাম : উৰফান নেছা স্বামীৰ নাম: ৰহমান পৰামানিক ঘৰ নং : 1৩২ বয়স : 42 লিঙ্গ : মহিলা			নাম : জলিল পৰামানিক পিতাৰ নাম: মুছকত আলী পৰামানিক ঘৰ নং : 1৩৩ বয়স : 63 লিঙ্গ : পুৰুষ			নাম : শান্তান নেছা স্বামীৰ নাম: জলিল পৰামানিক ঘৰ নং : 1৩৩ বয়স : 57 লিঙ্গ : মহিলা		
# 598	BYK0271577	ফটো উপলব্ধ	599	BYK1965359	ফটো উপলব্ধ	600	BYK2036549	ফটো উপলব্ধ
নাম : জনা খাতুন পিতাৰ নাম: জলিল পৰামানিক ঘৰ নং : 1৩৩ বয়স : 30 লিঙ্গ : মহিলা			নাম : শাহজাহান পৰামানিক পিতাৰ নাম: জলিল পৰামানিক ঘৰ নং : 133 বয়স : 23 লিঙ্গ : পুৰুষ			নাম : আনোৱাৰা বেগম স্বামীৰ নাম: শাহজাহান পৰামানিক ঘৰ নং : 133 বয়স : 21 লিঙ্গ : মহিলা		



601 নাম : মঞ্জুৰাৰা বেগম পিতাৰ নাম : জালাল পৰামানিক ঘৰ নং : 133 বয়স : 20 লিঙ্গ : মহিলা	KGU0029850 ফটো উপলব্ধ	602 নাম : বাহাতন বেওৱা স্বামীৰ নাম : ছামাত সেখ ঘৰ নং : 108 বয়স : 65 লিঙ্গ : মহিলা	BYK1719400 ফটো উপলব্ধ	603 নাম : গুলাপ সেখ পিতাৰ নাম : ছামাত সেখ ঘৰ নং : 108 বয়স : 49 লিঙ্গ : পুৰুষ	BYK1719411 ফটো উপলব্ধ
604 নাম : সহিতন নেছা স্বামীৰ নাম : গুলাপ সেখ ঘৰ নং : 108 বয়স : 33 লিঙ্গ : মহিলা	BYK1719397 ফটো উপলব্ধ	605 নাম : আবুল সেখ পিতাৰ নাম : ছামাত সেখ ঘৰ নং : 108ক বয়স : 41 লিঙ্গ : পুৰুষ	BYK1719422 ফটো উপলব্ধ	606 নাম : ময়তান নেছা স্বামীৰ নাম : আবুল সেখ ঘৰ নং : 108ক বয়স : 38 লিঙ্গ : মহিলা	BYK1719433 ফটো উপলব্ধ
607 নাম : শুকজান নেছা স্বামীৰ নাম : চুবাহান সেখ ঘৰ নং : 105 বয়স : 53 লিঙ্গ : মহিলা	BYK1719455 ফটো উপলব্ধ	608 নাম : ছফিকুল ইছলাম পিতাৰ নাম : সুবাহান সেখ ঘৰ নং : 135 বয়স : 26 লিঙ্গ : পুৰুষ	BYK0352773 ফটো উপলব্ধ	609 নাম : ছানিয়াৰা খাতুন স্বামীৰ নাম : ছফিকুল ইছলাম ঘৰ নং : 135 বয়স : 21 লিঙ্গ : মহিলা	BYK2004315 ফটো উপলব্ধ
E 610 নাম : শুকৰ আলী পিতাৰ নাম : ছয়েদ আলী সেখ ঘৰ নং : 106 বয়স : 90 লিঙ্গ : পুৰুষ	BYK1719477 ফটো উপলব্ধ	611 নাম : আমিৰ হুছেইন পিতাৰ নাম : লুকমান সেখ ঘৰ নং : 137 বয়স : 56 লিঙ্গ : পুৰুষ	BYK1720452 ফটো উপলব্ধ	612 নাম : হুৰফুল নেছা স্বামীৰ নাম : আমিৰ হুছেইন ঘৰ নং : 109 বয়স : 50 লিঙ্গ : মহিলা	BYK1720463 ফটো উপলব্ধ
613 নাম : হাফিজুৰ ৰহমান পিতাৰ নাম : আমিৰ হুছেইন ঘৰ নং : 137 বয়স : 23 লিঙ্গ : পুৰুষ	BYK1181601 ফটো উপলব্ধ	614 নাম : আকলিয়া খাতুন স্বামীৰ নাম : হাবিবুৰ ৰহমান ঘৰ নং : 137 বয়স : 20 লিঙ্গ : মহিলা	KGU0051540 ফটো উপলব্ধ	615 নাম : হাবিবুৰ ৰহমান পিতাৰ নাম : আমিৰ হুছেইন ঘৰ নং : 137ক বয়স : 27 লিঙ্গ : পুৰুষ	BYK0394254 ফটো উপলব্ধ
616 নাম : নালতান নেছা পিতাৰ নাম : জামাল সেখ ঘৰ নং : 138 বয়স : 38 লিঙ্গ : মহিলা	BYK1716752 ফটো উপলব্ধ	617 নাম : ছানিদল মণ্ডল পিতাৰ নাম : আজগৰ আলী মণ্ডল ঘৰ নং : 138 বয়স : 19 লিঙ্গ : পুৰুষ	KGU0149591 ফটো উপলব্ধ	618 নাম : ময়না বেওৱা স্বামীৰ নাম : ভিক্ক সেখ ঘৰ নং : 105 বয়স : 65 লিঙ্গ : মহিলা	BYK1720214 ফটো উপলব্ধ
619 নাম : মহিজল সেখ পিতাৰ নাম : ভিক্ক সেখ ঘৰ নং : 105 বয়স : 33 লিঙ্গ : পুৰুষ	BYK1716774 ফটো উপলব্ধ	620 নাম : বুলবুল হুছেইন পিতাৰ নাম : জামালউদ্দিন শেখ ঘৰ নং : 180 বয়স : 27 লিঙ্গ : পুৰুষ	BYK0352690 ফটো উপলব্ধ	621 নাম : ৰাশিদা পাৰবিন স্বামীৰ নাম : বুলবুল হুছেইন ঘৰ নং : 140 বয়স : 22 লিঙ্গ : মহিলা	BYK1960467 ফটো উপলব্ধ
622 নাম : কফিল মণ্ডল পিতাৰ নাম : ছছেন আলী মণ্ডল ঘৰ নং : 141 বয়স : 60 লিঙ্গ : পুৰুষ	BYK1720269 ফটো উপলব্ধ	623 নাম : আমেনা খাতুন স্বামীৰ নাম : কফিল মণ্ডল ঘৰ নং : 181 বয়স : 56 লিঙ্গ : মহিলা	BYK1720270 ফটো উপলব্ধ	624 নাম : হাৰেজ আলী মণ্ডল পিতাৰ নাম : কফিল মণ্ডল ঘৰ নং : 182 বয়স : 38 লিঙ্গ : পুৰুষ	BYK1720292 ফটো উপলব্ধ
625 নাম : বাহাতন নেছা স্বামীৰ নাম : হাৰেজ আলী মণ্ডল ঘৰ নং : 182 বয়স : 35 লিঙ্গ : মহিলা	BYK1720305 ফটো উপলব্ধ	# 626 নাম : আলম সেখ পিতাৰ নাম : ছয়েদ আলী সেখ ঘৰ নং : 143 বয়স : 60 লিঙ্গ : পুৰুষ	BYK1720167 ফটো উপলব্ধ	627 নাম : ৰেনৰাৰা বেগম স্বামীৰ নাম : আলম সেখ ঘৰ নং : 143 বয়স : 52 লিঙ্গ : মহিলা	BYK0657882 ফটো উপলব্ধ
628 নাম : পৰিনা বেগম পিতাৰ নাম : আলম সেখ ঘৰ নং : 183 বয়স : 27 লিঙ্গ : মহিলা	BYK0353763 ফটো উপলব্ধ	629 নাম : নৰ জাহান বেগম স্বামীৰ নাম : জয়নাল সেখ ঘৰ নং : 188 বয়স : 39 লিঙ্গ : মহিলা	BYK1720203 ফটো উপলব্ধ	630 নাম : নৰ ইছলাম সেখ পিতাৰ নাম : জয়নাল সেখ ঘৰ নং : 144 বয়স : 26 লিঙ্গ : পুৰুষ	BYK0354720 ফটো উপলব্ধ



631 নাম : বিল্লাল সেখ পিতাৰ নাম : আমছেৰ সেখ ঘৰ নং : ১৪৫ বয়স : 42 লিঙ্গ : পুৰুষ	BYK1720032 ফটো উপলব্ধ	632 নাম : জাহান্নাৰা খাতুন স্বামীৰ নাম : বিল্লাল সেখ ঘৰ নং : 145 বয়স : 37 লিঙ্গ : মহিলা	BYK1720043 ফটো উপলব্ধ	# 633 নাম : আইজুল আকন্দ পিতাৰ নাম : সিকুক আকন্দ ঘৰ নং : ১৪৬ বয়স : 35 লিঙ্গ : পুৰুষ	BYK1719911 ফটো উপলব্ধ
# 634 নাম : জোনালী বেগম স্বামীৰ নাম : আইজুল আকন্দ ঘৰ নং : 146 বয়স : 19 লিঙ্গ : মহিলা	BYK0045559 ফটো উপলব্ধ	635 নাম : আজিবৰ আকন্দ পিতাৰ নাম : সিকুক আকন্দ ঘৰ নং : ১৪৭ বয়স : 40 লিঙ্গ : পুৰুষ	BYK1719897 ফটো উপলব্ধ	636 নাম : অজুফা খাতুন স্বামীৰ নাম : আজিবৰ আকন্দ ঘৰ নং : ১৪৭ বয়স : 33 লিঙ্গ : মহিলা	BYK1719900 ফটো উপলব্ধ
637 নাম : আমিৰণ নেছা স্বামীৰ নাম : সিকুক আকন্দ ঘৰ নং : 148 বয়স : 66 লিঙ্গ : মহিলা	BYK1719886 ফটো উপলব্ধ	638 নাম : মালনাচা খাতুন স্বামীৰ নাম : সহিমুদ্দিন সেখ ঘৰ নং : 34 বয়স : 34 লিঙ্গ : মহিলা	BYK1910958 ফটো উপলব্ধ	639 নাম : সহিমুদ্দিন সেখ পিতাৰ নাম : জলিল সেখ ঘৰ নং : 33 বয়স : 33 লিঙ্গ : পুৰুষ	BYK1724103 ফটো উপলব্ধ
640 নাম : নইমুদ্দিন সেখ পিতাৰ নাম : জলিল সেখ ঘৰ নং : 150 বয়স : 29 লিঙ্গ : পুৰুষ	BYK0414557 ফটো উপলব্ধ	641 নাম : ইদ্রিছ আলী পিতাৰ নাম : অহেদ আলী ঘৰ নং : ১৫১ বয়স : 44 লিঙ্গ : পুৰুষ	BYK1719740 ফটো উপলব্ধ	642 নাম : শাহানাছ বেগম স্বামীৰ নাম : ইদ্রিছ আলী ঘৰ নং : 151 বয়স : 27 লিঙ্গ : মহিলা	BYK0540518 ফটো উপলব্ধ
643 নাম : আপচাদ সেখ পিতাৰ নাম : জবান সেখ ঘৰ নং : ১৫২ বয়স : 56 লিঙ্গ : পুৰুষ	BYK1719999 ফটো উপলব্ধ	644 নাম : জবিৰণ নেছা স্বামীৰ নাম : আপছাদ আলী ঘৰ নং : ১৫২ বয়স : 47 লিঙ্গ : মহিলা	BYK1720009 ফটো উপলব্ধ	645 নাম : জিল্লাল সেখ পিতাৰ নাম : আপচাদ সেখ ঘৰ নং : ১৫২ বয়স : 26 লিঙ্গ : পুৰুষ	BYK0355420 ফটো উপলব্ধ
646 নাম : জিন্নাত সেখ পিতাৰ নাম : আপচাদ সেখ ঘৰ নং : 152 বয়স : 22 লিঙ্গ : পুৰুষ	BYK1978246 ফটো উপলব্ধ	647 নাম : ছালাম সেখ পিতাৰ নাম : আপচাদ সেখ ঘৰ নং : ১৫২ বয়স : 20 লিঙ্গ : পুৰুষ	KGU0081398 ফটো উপলব্ধ	648 নাম : মৰিয়ম বেগম স্বামীৰ নাম : জিন্নাত সেখ ঘৰ নং : ১৫২ বয়স : 20 লিঙ্গ : মহিলা	KGU0131151 ফটো উপলব্ধ
649 নাম : আছমিনা খাতুন স্বামীৰ নাম : জিল্লাল সেখ ঘৰ নং : ১৫২ বয়স : 20 লিঙ্গ : মহিলা	KGU0133413 ফটো উপলব্ধ	650 নাম : আয়নাল সেখ পিতাৰ নাম : গহেৰ আলী সেখ ঘৰ নং : ১৫৩ বয়স : 54 লিঙ্গ : পুৰুষ	BYK1719626 ফটো উপলব্ধ	651 নাম : জাহিদা খাতুন স্বামীৰ নাম : আয়নাল সেখ ঘৰ নং : ১৫৩ বয়স : 40 লিঙ্গ : মহিলা	BYK1719648 ফটো উপলব্ধ
652 নাম : জিয়াৰুল সেখ পিতাৰ নাম : আয়নাল সেখ ঘৰ নং : 153 বয়স : 22 লিঙ্গ : পুৰুষ	BYK2025781 ফটো উপলব্ধ	653 নাম : কুদ্দুছ আলী পিতাৰ নাম : অহেদ আলী ঘৰ নং : ১৫৪ বয়স : 46 লিঙ্গ : পুৰুষ	BYK1719739 ফটো উপলব্ধ	654 নাম : আবেদা খাতুন স্বামীৰ নাম : কুদ্দুছ আলী ঘৰ নং : ১৫৪ বয়স : 36 লিঙ্গ : মহিলা	BYK1719762 ফটো উপলব্ধ
655 নাম : কমলউদ্দিন সেখ পিতাৰ নাম : অহেদ আলী ঘৰ নং : ১৫৫ বয়স : 50 লিঙ্গ : পুৰুষ	BYK1719717 ফটো উপলব্ধ	656 নাম : কুলচান নেছা স্বামীৰ নাম : কমলউদ্দিন সেখ ঘৰ নং : ১৫৫ বয়স : 36 লিঙ্গ : মহিলা	BYK1724067 ফটো উপলব্ধ	657 নাম : হানিফ আলী মণ্ডল পিতাৰ নাম : কফিল মণ্ডল ঘৰ নং : 156 বয়স : 39 লিঙ্গ : পুৰুষ	BYK1720281 ফটো উপলব্ধ
658 নাম : তছিবন নেছা স্বামীৰ নাম : ভিক্কু আকন্দ ঘৰ নং : 157 বয়স : 75 লিঙ্গ : মহিলা	BYK1719784 ফটো উপলব্ধ	659 নাম : ইলি আকন্দ পিতাৰ নাম : ভিক্কু আকন্দ ঘৰ নং : 157 বয়স : 46 লিঙ্গ : পুৰুষ	BYK1719819 ফটো উপলব্ধ	660 নাম : আবেদা খাতুন স্বামীৰ নাম : ইলি আকন্দ ঘৰ নং : 157 বয়স : 39 লিঙ্গ : মহিলা	BYK1719820 ফটো উপলব্ধ



661 নাম : কুলচন নেছা স্বামীৰ নাম : সোনাহাৰ সেখ ঘৰ নং : 158 বয়স : 47 লিঙ্গ : মহিলা	BYK1719988 ফটো উপলব্ধ	662 নাম : সোনাহাৰ সেখ পিতাৰ নাম : জালিল সেখ ঘৰ নং : 158 বয়স : 42 লিঙ্গ : পুৰুষ	BYK1719977 ফটো উপলব্ধ	663 নাম : আকবৰ আলী আকন্দ পিতাৰ নাম : সিক্কু আকন্দ ঘৰ নং : 159 বয়স : 53 লিঙ্গ : পুৰুষ	BYK1719831 ফটো উপলব্ধ
664 নাম : ছাহেৰা খাতুন স্বামীৰ নাম : আকবৰ আলী আকন্দ ঘৰ নং : 159 বয়স : 45 লিঙ্গ : মহিলা	BYK1719842 ফটো উপলব্ধ	665 নাম : জাহেৰ আকন্দ পিতাৰ নাম : আকবৰ আলী আকন্দ ঘৰ নং : 159 বয়স : 22 লিঙ্গ : পুৰুষ	BYK1958099 ফটো উপলব্ধ	666 নাম : বাহাৰ আলী আকন্দ পিতাৰ নাম : আকবৰ আলী আকন্দ ঘৰ নং : 159 বয়স : 19 লিঙ্গ : পুৰুষ	KGU0149856 ফটো উপলব্ধ
E 667 নাম : মকবুল হুছেইন পিতাৰ নাম : ছায়েদ আলী সেখ ঘৰ নং : 160 বয়স : 68 লিঙ্গ : পুৰুষ	BYK0658005 ফটো উপলব্ধ	# 668 নাম : চহিজুল পৰামানিক পিতাৰ নাম : ছোৰাব পৰামানিক ঘৰ নং : 160 KA বয়স : 26 লিঙ্গ : পুৰুষ	BYK0350504 ফটো উপলব্ধ	# 669 নাম : তাৰাতানু বেগম স্বামীৰ নাম : চহিজুল পৰামানিক ঘৰ নং : 160ক বয়স : 24 লিঙ্গ : মহিলা	BYK0491621 ফটো উপলব্ধ
670 নাম : অমৰউদ্দিন সেখ পিতাৰ নাম : অহেদ আলী ঘৰ নং : 161 বয়স : 52 লিঙ্গ : পুৰুষ	BYK1719693 ফটো উপলব্ধ	671 নাম : অহিতন নেছা স্বামীৰ নাম : অমৰউদ্দিন সেখ ঘৰ নং : 161 বয়স : 47 লিঙ্গ : মহিলা	BYK1719706 ফটো উপলব্ধ	672 নাম : ফকৰউদ্দিন সেখ পিতাৰ নাম : অমৰউদ্দিন সেখ ঘৰ নং : 161 বয়স : 23 লিঙ্গ : পুৰুষ	BYK0554394 ফটো উপলব্ধ
673 নাম : তাজমিনা পাৰবিন স্বামীৰ নাম : ফকৰউদ্দিন সেখ ঘৰ নং : 161 বয়স : 22 লিঙ্গ : মহিলা	KGU0055798 ফটো উপলব্ধ	674 নাম : ময়নালী মণ্ডল পিতাৰ নাম : সজিমুদ্দিন মণ্ডল ঘৰ নং : 162 বয়স : 39 লিঙ্গ : পুৰুষ	BYK1718714 ফটো উপলব্ধ	675 নাম : মহিদা খাতুন স্বামীৰ নাম : ময়নালী মণ্ডল ঘৰ নং : 162 বয়স : 33 লিঙ্গ : মহিলা	BYK1718725 ফটো উপলব্ধ
676 নাম : হজৰত আলী পিতাৰ নাম : আফাজুদ্দিন মন্ডল ঘৰ নং : 163 বয়স : 47 লিঙ্গ : পুৰুষ	BYK1718816 ফটো উপলব্ধ	677 নাম : ফজিবন নেছা স্বামীৰ নাম : হজৰত আলী ঘৰ নং : 163 বয়স : 42 লিঙ্গ : মহিলা	BYK1718827 ফটো উপলব্ধ	678 নাম : ৰাবিয়া খাতুন স্বামীৰ নাম : হজৰত আলী ঘৰ নং : 163 বয়স : 30 লিঙ্গ : মহিলা	BYK1724227 ফটো উপলব্ধ
679 নাম : ছাহেৰ আলী আকন্দ পিতাৰ নাম : আকবৰ আলী আকন্দ ঘৰ নং : 168 বয়স : 28 লিঙ্গ : পুৰুষ	BYK0325399 ফটো উপলব্ধ	680 নাম : তাজেমা খাতুন স্বামীৰ নাম : ছাহেৰ আলী আকন্দ ঘৰ নং : 164 বয়স : 25 লিঙ্গ : মহিলা	BYK0685479 ফটো উপলব্ধ	681 নাম : মহিবুল সেখ পিতাৰ নাম : ভিক্কু সেখ ঘৰ নং : 165 বয়স : 38 লিঙ্গ : পুৰুষ	BYK1720247 ফটো উপলব্ধ
682 নাম : মমিৰন নেছা স্বামীৰ নাম : মহিবুল সেখ ঘৰ নং : 165 বয়স : 34 লিঙ্গ : মহিলা	BYK1716763 ফটো উপলব্ধ	683 নাম : সাহালম আলী পিতাৰ নাম : আফাজুদ্দিন মণ্ডল ঘৰ নং : 166 বয়স : 39 লিঙ্গ : পুৰুষ	BYK1718838 ফটো উপলব্ধ	684 নাম : সাহেমা খাতুন স্বামীৰ নাম : সাহালম আলী ঘৰ নং : 166 বয়স : 30 লিঙ্গ : মহিলা	BYK1910890 ফটো উপলব্ধ
685 নাম : আকবৰ আলী পিতাৰ নাম : ছিৰুদ্দিন মুছল্লী ঘৰ নং : 167 বয়স : 46 লিঙ্গ : পুৰুষ	BYK1719024 ফটো উপলব্ধ	686 নাম : ৰৌছনাৰা বেগম স্বামীৰ নাম : আকবৰ আলী ঘৰ নং : 169 বয়স : 32 লিঙ্গ : মহিলা	BYK1724056 ফটো উপলব্ধ	687 নাম : ছিদ্দিক সেখ পিতাৰ নাম : তুলবাহাৰ সেখ ঘৰ নং : 168 বয়স : 38 লিঙ্গ : পুৰুষ	BYK1719182 ফটো উপলব্ধ
688 নাম : চানোৱাৰা খাতুন স্বামীৰ নাম : ছিদ্দিক সেখ ঘৰ নং : 168 বয়স : 33 লিঙ্গ : মহিলা	BYK1724250 ফটো উপলব্ধ	689 নাম : হজৰত আলী পিতাৰ নাম : আহাদ আলী ঘৰ নং : 169 বয়স : 45 লিঙ্গ : পুৰুষ	BYK1718236 ফটো উপলব্ধ	690 নাম : আজমা খাতুন স্বামীৰ নাম : হজৰত আলী ঘৰ নং : 169 বয়স : 42 লিঙ্গ : মহিলা	BYK1718247 ফটো উপলব্ধ



691 নাম : জাহাঙ্গীৰ পৰামানিক পিতাৰ নাম: মহম্মদ পৰামানিক ঘৰ নং : 170 বয়স : 37 লিঙ্গ : পুৰুষ	BYK1718087 ফটো উপলব্ধ	692 নাম : মজিদা খাতুন স্বামীৰ নাম: জাহাঙ্গীৰ পৰামানিক ঘৰ নং : 170 বয়স : 31 লিঙ্গ : মহিলা	BYK0223628 ফটো উপলব্ধ	693 নাম : সজিমুদ্দিন পৰামানিক পিতাৰ নাম: মহম্মদ পৰামানিক ঘৰ নং : 171 বয়স : 49 লিঙ্গ : পুৰুষ	BYK1718043 ফটো উপলব্ধ
694 নাম : ময়ফুল নেছা স্বামীৰ নাম: সজিমুদ্দিন পৰামানিক ঘৰ নং : 171 বয়স : 46 লিঙ্গ : মহিলা	BYK1718054 ফটো উপলব্ধ	695 নাম : ফাইজুল বাৰি পিতাৰ নাম: সজিমুদ্দিন পৰামানিক ঘৰ নং : 171 বয়স : 25 লিঙ্গ : পুৰুষ	BYK1683754 ফটো উপলব্ধ	696 নাম : ইমৰান আলম পিতাৰ নাম: সজিমুদ্দিন পৰামানিক ঘৰ নং : 171 বয়স : 22 লিঙ্গ : পুৰুষ	BYK2018737 ফটো উপলব্ধ
697 নাম : নছেৰ পৰামানিক পিতাৰ নাম: মজিদ পৰামানিক ঘৰ নং : 172 বয়স : 41 লিঙ্গ : পুৰুষ	BYK1717766 ফটো উপলব্ধ	698 নাম : ছমিৰুন নেছা স্বামীৰ নাম: নছেৰ পৰামানিক ঘৰ নং : 172 বয়স : 30 লিঙ্গ : মহিলা	BYK1910936 ফটো উপলব্ধ	699 নাম : তছেৰ আলী মণ্ডল পিতাৰ নাম: শিৰাজ মণ্ডল ঘৰ নং : 173 বয়স : 34 লিঙ্গ : পুৰুষ	BYK1520329 ফটো উপলব্ধ
700 নাম : হুৰজান বেগম স্বামীৰ নাম: তছেৰ আলী মণ্ডল ঘৰ নং : 193 বয়স : 33 লিঙ্গ : মহিলা	BYK0657866 ফটো উপলব্ধ	701 নাম : সাহাদত জোদ্দাৰ পিতাৰ নাম: মহিজউদ্দিন সেখ ঘৰ নং : 173 ক বয়স : 46 লিঙ্গ : পুৰুষ	BYK1720894 ফটো উপলব্ধ	702 নাম : কুলছুন খাতুন স্বামীৰ নাম: সাহাদত জোদ্দাৰ ঘৰ নং : 173 ক বয়স : 41 লিঙ্গ : মহিলা	BYK1720883 ফটো উপলব্ধ
703 নাম : কমল উদ্দিন সেখ পিতাৰ নাম: সাহাদত জোদ্দাৰ ঘৰ নং : 173 ক বয়স : 22 লিঙ্গ : পুৰুষ	BYK1998574 ফটো উপলব্ধ	704 নাম : ৰফিকুল ইছলাম পিতাৰ নাম: ৰছুল সেখ ঘৰ নং : 174 বয়স : 39 লিঙ্গ : পুৰুষ	BYK1717642 ফটো উপলব্ধ	705 নাম : ফুলজান নেছা স্বামীৰ নাম: ৰফিকুল ইছলাম ঘৰ নং : 174 বয়স : 31 লিঙ্গ : মহিলা	BYK0257881 ফটো উপলব্ধ
706 নাম : আমিৰ পৰামানিক পিতাৰ নাম: হামেদ আলী পৰামানিক ঘৰ নং : 175 বয়স : 39 লিঙ্গ : পুৰুষ	BYK1717164 ফটো উপলব্ধ	707 নাম : মাজেদা খাতুন স্বামীৰ নাম: আমিৰ পৰামানিক ঘৰ নং : 175 বয়স : 34 লিঙ্গ : মহিলা	BYK1717131 ফটো উপলব্ধ	708 নাম : মজিবৰ ৰহমান পিতাৰ নাম: মেহেৰ আলী ঘৰ নং : 176 বয়স : 43 লিঙ্গ : পুৰুষ	BYK1717028 ফটো উপলব্ধ
709 নাম : জয়গুন নেছা স্বামীৰ নাম: মজিবৰ ৰহমান ঘৰ নং : 176 বয়স : 39 লিঙ্গ : মহিলা	BYK1717039 ফটো উপলব্ধ	710 নাম : জহিৰুল ইছলাম পিতাৰ নাম: মজিবৰ ৰহমান ঘৰ নং : 176 বয়স : 21 লিঙ্গ : পুৰুষ	KGU0018135 ফটো উপলব্ধ	711 নাম : দিলবৰ আলী পিতাৰ নাম: হাবেজ আলী ঘৰ নং : 177 বয়স : 50 লিঙ্গ : পুৰুষ	BYK1715840 ফটো উপলব্ধ
712 নাম : জিৰাপিনা খাতুন স্বামীৰ নাম: দিলবৰ আলী ঘৰ নং : 177 বয়স : 40 লিঙ্গ : মহিলা	BYK0288167 ফটো উপলব্ধ	713 নাম : জিয়াৰুল আলী পিতাৰ নাম: দিলবৰ আলী ঘৰ নং : 177 বয়স : 22 লিঙ্গ : পুৰুষ	KGU0138438 ফটো উপলব্ধ	714 নাম : আয়শা খাতুন স্বামীৰ নাম: জিয়াৰুল আলী ঘৰ নং : 177 বয়স : 21 লিঙ্গ : মহিলা	KGU0138446 ফটো উপলব্ধ
715 নাম : হাছেন আলী সেখ পিতাৰ নাম: বাবু সেখ ঘৰ নং : 178 বয়স : 54 লিঙ্গ : পুৰুষ	BYK1716718 ফটো উপলব্ধ	716 নাম : হাবেজা খাতুন স্বামীৰ নাম: হাছেন আলী সেখ ঘৰ নং : 178 বয়স : 45 লিঙ্গ : মহিলা	BYK1716683 ফটো উপলব্ধ	717 নাম : হাফিজুল ইছলাম পিতাৰ নাম: হাছেন আলী সেখ ঘৰ নং : 178 বয়স : 28 লিঙ্গ : পুৰুষ	BYK0617357 ফটো উপলব্ধ
718 নাম : মামিনুল ইছলাম পিতাৰ নাম: হাছেন আলী সেখ ঘৰ নং : 178 বয়স : 24 লিঙ্গ : পুৰুষ	BYK1181262 ফটো উপলব্ধ	719 নাম : কফিলউদ্দিন পৰামানিক পিতাৰ নাম: মহেজ পৰামানিক ঘৰ নং : 199 বয়স : 54 লিঙ্গ : পুৰুষ	BYK1715577 ফটো উপলব্ধ	720 নাম : সনেকা বেগম স্বামীৰ নাম: কফিল উদ্দিন পৰামানিক ঘৰ নং : 199 বয়স : 45 লিঙ্গ : মহিলা	BYK1716423 ফটো উপলব্ধ



721 নাম : কবিতা বেগম পিতাৰ নাম: কাফিলুদ্দিন পৰামানিক ঘৰ নং : 179 বয়স : 20 লিঙ্গ : মহিলা	KGU0028647 ফটো উপলব্ধ	722 নাম : সোনাহাৰ আলী পিতাৰ নাম: কাফিলুদ্দিন পৰামানিক ঘৰ নং : 179 বয়স : 20 লিঙ্গ : পুৰুষ	KGU0151530 ফটো উপলব্ধ	723 নাম : ছকমান আলী পিতাৰ নাম: ফজলুৰ ৰহমান ঘৰ নং : 180 বয়স : 43 লিঙ্গ : পুৰুষ	BYK1716252 ফটো উপলব্ধ
724 নাম : গুলেছা বেগম স্বামীৰ নাম: ছকমান আলী ঘৰ নং : 180 বয়স : 39 লিঙ্গ : মহিলা	BYK1716274 ফটো উপলব্ধ	725 নাম : চাৰুখা খান পিতাৰ নাম: ছকমান আলী ঘৰ নং : 180 বয়স : 19 লিঙ্গ : পুৰুষ	KGU0131508 ফটো উপলব্ধ	726 নাম : হাৰেজ আলী সেখ পিতাৰ নাম: নূৰ হুছেইন সেখ ঘৰ নং : 181 বয়স : 45 লিঙ্গ : পুৰুষ	BYK1716150 ফটো উপলব্ধ
727 নাম : আনোৱাৰা বেগম স্বামীৰ নাম: হাৰেজ আলী সেখ ঘৰ নং : 181 বয়স : 31 লিঙ্গ : মহিলা	BYK1724012 ফটো উপলব্ধ	728 নাম : গুলজান নেছা স্বামীৰ নাম: নাটু সেখ ঘৰ নং : 182 বয়স : 72 লিঙ্গ : মহিলা	BYK1715635 ফটো উপলব্ধ	729 নাম : গোলাপ আলী পিতাৰ নাম: নাটু সেখ ঘৰ নং : 182 বয়স : 46 লিঙ্গ : পুৰুষ	BYK1715646 ফটো উপলব্ধ
730 নাম : মাহিতন নেছা স্বামীৰ নাম: গোলাপ আলী ঘৰ নং : 182 বয়স : 41 লিঙ্গ : মহিলা	BYK1715657 ফটো উপলব্ধ	731 নাম : মাহিনুৰ আলী আহমেদ পিতাৰ নাম: গোলাপ আলী ঘৰ নং : 182 বয়স : 23 লিঙ্গ : পুৰুষ	BYK1520006 ফটো উপলব্ধ	# 732 নাম : আক্কাছ আলী আহমেদ পিতাৰ নাম: ফকিৰ সেখ ঘৰ নং : 183 বয়স : 52 লিঙ্গ : পুৰুষ	BYK1715395 ফটো উপলব্ধ
# 733 নাম : তহুৰা খাতুন স্বামীৰ নাম: আক্কাছ আলী আহমেদ ঘৰ নং : 183 বয়স : 44 লিঙ্গ : মহিলা	BYK1715431 ফটো উপলব্ধ	734 নাম : তহিদুৰ ৰহমান পিতাৰ নাম: আক্কাছ আলী আহমেদ ঘৰ নং : 183 বয়স : 23 লিঙ্গ : পুৰুষ	BYK1181379 ফটো উপলব্ধ	735 নাম : বিল্লাল আলী পিতাৰ নাম: ফকিৰ সেখ ঘৰ নং : 184 বয়স : 51 লিঙ্গ : পুৰুষ	BYK1715408 ফটো উপলব্ধ
736 নাম : জয়ফুল নেছা স্বামীৰ নাম: বিল্লাল আলী ঘৰ নং : 184 বয়স : 46 লিঙ্গ : মহিলা	BYK1715419 ফটো উপলব্ধ	737 নাম : জয়নাল আলী পিতাৰ নাম: বিল্লাল আলী ঘৰ নং : 184 বয়স : 23 লিঙ্গ : পুৰুষ	BYK1181189 ফটো উপলব্ধ	738 নাম : মুনাক্ষ পৰামানিক পিতাৰ নাম: সাদু পৰামানিক ঘৰ নং : 185 বয়স : 42 লিঙ্গ : পুৰুষ	BYK1715340 ফটো উপলব্ধ
739 নাম : মলিদা খাতুন স্বামীৰ নাম: মুনাক্ষ পৰামানিক ঘৰ নং : 185 বয়স : 38 লিঙ্গ : মহিলা	BYK1715339 ফটো উপলব্ধ	740 নাম : ছকমানআলী মন্ডল পিতাৰ নাম: সাজুআলী মন্ডল ঘৰ নং : 186 বয়স : 45 লিঙ্গ : পুৰুষ	BYK1715180 ফটো উপলব্ধ	741 নাম : নাজিমা খাতুন স্বামীৰ নাম: ছকমান আলী মন্ডল ঘৰ নং : 186 বয়স : 32 লিঙ্গ : মহিলা	BYK1724318 ফটো উপলব্ধ
742 নাম : ৰহমত আলী মণ্ডল পিতাৰ নাম: সাজুআলী মণ্ডল ঘৰ নং : 187 বয়স : 43 লিঙ্গ : পুৰুষ	BYK1715191 ফটো উপলব্ধ	743 নাম : আঞ্জুৰা বেগম স্বামীৰ নাম: ৰহমত আলী মণ্ডল ঘৰ নং : 187 বয়স : 33 লিঙ্গ : মহিলা	BYK1715204 ফটো উপলব্ধ	744 নাম : কায়েম পাৰামানিক পিতাৰ নাম: বুস্তম পাৰামানিক ঘৰ নং : 187 বয়স : 33 লিঙ্গ : পুৰুষ	BYK1723768 ফটো উপলব্ধ
745 নাম : আছমা খাতুন স্বামীৰ নাম: কায়েম পাৰামানিক ঘৰ নং : 187 বয়স : 30 লিঙ্গ : মহিলা	BYK0031047 ফটো উপলব্ধ	746 নাম : জিনু পৰামানিক পিতাৰ নাম: ৰহিদ পৰামানিক ঘৰ নং : 189 বয়স : 55 লিঙ্গ : পুৰুষ	BYK1715000 ফটো উপলব্ধ	747 নাম : তাৰা ত্বান নেছা স্বামীৰ নাম: জিনু পৰামানিক ঘৰ নং : 189 বয়স : 40 লিঙ্গ : মহিলা	BYK1715011 ফটো উপলব্ধ
748 নাম : আবুল কালাম পিতাৰ নাম: তালেব আলী ঘৰ নং : 190 বয়স : 38 লিঙ্গ : পুৰুষ	BYK1714905 ফটো উপলব্ধ	749 নাম : নূৰ খাতুন নেছা স্বামীৰ নাম: আবুল কালাম ঘৰ নং : 190 বয়স : 37 লিঙ্গ : মহিলা	BYK1714927 ফটো উপলব্ধ	750 নাম : কাদেৰ আলী পিতাৰ নাম: আফিজুদ্দিন সেখ ঘৰ নং : 191 বয়স : 41 লিঙ্গ : পুৰুষ	BYK1719239 ফটো উপলব্ধ



751 নাম : নূৰ খাতুন স্বামীৰ নাম: কাঁদেৰ আলী ঘৰ নং : ১৯১ বয়স : 31 লিঙ্গ : মহিলা	BYK0026807 ফটো উপলব্ধ	752 নাম : ছালেহা বেগম স্বামীৰ নাম: মইনুল সেখ ঘৰ নং : ১৯২ বয়স : 40 লিঙ্গ : মহিলা	BYK0654277 ফটো উপলব্ধ	753 নাম : ছানিদল সেখ পিতাৰ নাম: মইনুল সেখ ঘৰ নং : ১৯২ বয়স : 23 লিঙ্গ : পুৰুষ	BYK0540013 ফটো উপলব্ধ
754 নাম : ববিদল সেখ পিতাৰ নাম: মইনুল সেখ ঘৰ নং : ১৯২ বয়স : 20 লিঙ্গ : পুৰুষ	KGU0106039 ফটো উপলব্ধ	755 নাম : জলিল সেখ পিতাৰ নাম: জবান সেখ ঘৰ নং : ১৯৩ বয়স : 68 লিঙ্গ : পুৰুষ	BYK1719955 ফটো উপলব্ধ	756 নাম : ফুলভান নেছা স্বামীৰ নাম: জলিল সেখ ঘৰ নং : ১৯৩ বয়স : 57 লিঙ্গ : মহিলা	BYK1719966 ফটো উপলব্ধ
757 নাম : ছাত্তাৰ আলী পিতাৰ নাম: জলিল পৰামানিক ঘৰ নং : 194 বয়স : 40 লিঙ্গ : পুৰুষ	BYK1719375 ফটো উপলব্ধ	758 নাম : সহিতন বেগম স্বামীৰ নাম: ছাত্তাৰ আলী ঘৰ নং : 194 বয়স : 35 লিঙ্গ : মহিলা	BYK1719386 ফটো উপলব্ধ	759 নাম : জমু মিয়া পিতাৰ নাম: চান গাজী ঘৰ নং : 195 বয়স : 58 লিঙ্গ : পুৰুষ	BYK0554527 ফটো উপলব্ধ
760 নাম : কুলছুন খাতুন স্বামীৰ নাম: জমু মিয়া ঘৰ নং : ১৯৫ বয়স : 48 লিঙ্গ : মহিলা	HNT6236368 ফটো উপলব্ধ	761 নাম : তাইজুদ্দিন সেখ পিতাৰ নাম: জমু মিয়া ঘৰ নং : 195 বয়স : 23 লিঙ্গ : পুৰুষ	BYK1181098 ফটো উপলব্ধ	762 নাম : বাহাৰ আলী পিতাৰ নাম: নাটু সেখ ঘৰ নং : 196 বয়স : 36 লিঙ্গ : পুৰুষ	BYK1715668 ফটো উপলব্ধ
763 নাম : মেৰেজা বেগম স্বামীৰ নাম: বাহাৰ আলী ঘৰ নং : 196 বয়স : 32 লিঙ্গ : মহিলা	BYK1910981 ফটো উপলব্ধ	# 764 নাম : আব্দুল ফাৰুক পিতাৰ নাম: আলম সেখ ঘৰ নং : 197 বয়স : 35 লিঙ্গ : পুৰুষ	BYK1720156 ফটো উপলব্ধ	765 নাম : হাবিবা বেগম স্বামীৰ নাম: আব্দুল ফাৰুক ঘৰ নং : ১৯৭ বয়স : 26 লিঙ্গ : মহিলা	BYK0373670 ফটো উপলব্ধ
# 766 নাম : আব্দুল হামিদ পিতাৰ নাম: আলম সেখ ঘৰ নং : 198 বয়স : 31 লিঙ্গ : পুৰুষ	BYK1724125 ফটো উপলব্ধ	767 নাম : আনজুফা বেগম স্বামীৰ নাম: আব্দুল হামিদ ঘৰ নং : ১৯৮ বয়স : 27 লিঙ্গ : মহিলা	BYK0408500 ফটো উপলব্ধ	768 নাম : আব্দুল মতলেব পিতাৰ নাম: শুকুৰ আলী ঘৰ নং : ১৯৯ বয়স : 57 লিঙ্গ : পুৰুষ	BYK1719499 ফটো উপলব্ধ
769 নাম : ছালেমা বেগম স্বামীৰ নাম: আব্দুল মতলেব ঘৰ নং : ১৯৯ বয়স : 30 লিঙ্গ : মহিলা	BYK1705051 ফটো উপলব্ধ	770 নাম : মান্নাফ আলী পিতাৰ নাম: শুকুৰ আলী ঘৰ নং : ২০০ বয়স : 55 লিঙ্গ : পুৰুষ	BYK1719502 ফটো উপলব্ধ	# 771 নাম : বৌশনাৰা আহমেদ স্বামীৰ নাম: মান্নাফ আলী ঘৰ নং : 200 বয়স : 35 লিঙ্গ : মহিলা	BYK1719524 ফটো উপলব্ধ
772 নাম : আছমা খাতুন স্বামীৰ নাম: বিল্লাল হুছেইন ঘৰ নং : ২০১ বয়স : 45 লিঙ্গ : মহিলা	BYK1716321 ফটো উপলব্ধ	773 নাম : আজিজুল ইছলাম পিতাৰ নাম: বিল্লাল হুছেইন ঘৰ নং : 201 বয়স : 27 লিঙ্গ : পুৰুষ	BYK0617266 ফটো উপলব্ধ	774 নাম : ফকৰ উদ্দিন আহমেদ পিতাৰ নাম: মনু সেখ ঘৰ নং : ২০২ বয়স : 39 লিঙ্গ : পুৰুষ	BYK1718009 ফটো উপলব্ধ
# 775 নাম : ছাজেদা বেগম স্বামীৰ নাম: ফকৰ উদ্দিন আহমেদ ঘৰ নং : ২০২ বয়স : 31 লিঙ্গ : মহিলা	BYK0222745 ফটো উপলব্ধ	776 নাম : মান্নাফ আলী পিতাৰ নাম: আকবৰ আলী ঘৰ নং : ২০৩ বয়স : 50 লিঙ্গ : পুৰুষ	BYK1717415 ফটো উপলব্ধ	# 777 নাম : ছাবিৰন নেছা স্বামীৰ নাম: মান্নাফ আলী ঘৰ নং : ২০৩ বয়স : 47 লিঙ্গ : মহিলা	BYK1717426 ফটো উপলব্ধ
778 নাম : পাৰভেছ মুশাৰফ পিতাৰ নাম: মান্নাফ আলী ঘৰ নং : 203 বয়স : 24 লিঙ্গ : পুৰুষ	BYK0491878 ফটো উপলব্ধ	779 নাম : আব্দুল বহিম পিতাৰ নাম: আকবৰ আলী ঘৰ নং : 204 বয়স : 47 লিঙ্গ : পুৰুষ	BYK1717437 ফটো উপলব্ধ	# 780 নাম : মজিৰন নেছা স্বামীৰ নাম: আব্দুল বহিম ঘৰ নং : 204 বয়স : 40 লিঙ্গ : মহিলা	BYK1717448 ফটো উপলব্ধ



781 নাম : মাজাহাৰুল হক পিতাৰ নাম: আব্দুল বহিম ঘৰ নং : ২০৪ বয়স : 20 লিঙ্গ : পুৰুষ	KGU0088633 ফটো উপলব্ধ	782 নাম : চুবাহান সেখ পিতাৰ নাম: ৰজব আলী ঘৰ নং : 205 বয়স : 59 লিঙ্গ : পুৰুষ	BYK1719444 ফটো উপলব্ধ	783 নাম : মমতা বেগম স্বামীৰ নাম: চুবাহান সেখ ঘৰ নং : 205 বয়স : 48 লিঙ্গ : মহিলা	BYK1719466 ফটো উপলব্ধ
784 নাম : মনোৱাৰ হুছেইন পিতাৰ নাম: চুবাহান সেখ ঘৰ নং : 205 বয়স : 21 লিঙ্গ : পুৰুষ	BYK2016079 ফটো উপলব্ধ	785 নাম : আবুবক্কৰ ছিদ্দিক পিতাৰ নাম: আজগৰ আলী ঘৰ নং : ২০৬ বয়স : 38 লিঙ্গ : পুৰুষ	BYK1718281 ফটো উপলব্ধ	786 নাম : ৰহিমা খাতুন স্বামীৰ নাম: আবু বক্কৰ ছিদ্দিক ঘৰ নং : ২০৬ বয়স : 29 লিঙ্গ : মহিলা	BYK0228676 ফটো উপলব্ধ
787 নাম : মকবুল মুছল্লী পিতাৰ নাম: মুংলা মুছল্লী ঘৰ নং : 207 বয়স : 48 লিঙ্গ : পুৰুষ	BYK1718985 ফটো উপলব্ধ	788 নাম : তাৰাতান নেছা স্বামীৰ নাম: মকবুল মুছল্লী ঘৰ নং : 207 বয়স : 40 লিঙ্গ : মহিলা	BYK1718996 ফটো উপলব্ধ	789 নাম : আবু তাহেৰ পিতাৰ নাম: মকবুল মুছল্লী ঘৰ নং : 209 বয়স : 20 লিঙ্গ : পুৰুষ	KGU0105841 ফটো উপলব্ধ
790 নাম : তাহমিনা নেছা স্বামীৰ নাম: হায়দৰ আলী ঘৰ নং : ২০৮ বয়স : 54 লিঙ্গ : মহিলা	BYK1716069 ফটো উপলব্ধ	791 নাম : তাইজুদ্দিন সেখ পিতাৰ নাম: হায়দৰ আলী ঘৰ নং : 208 বয়স : 40 লিঙ্গ : পুৰুষ	BYK1716081 ফটো উপলব্ধ	792 নাম : মালেকা বেগম স্বামীৰ নাম: তাইজুদ্দিন সেখ ঘৰ নং : 208 বয়স : 31 লিঙ্গ : মহিলা	BYK0257824 ফটো উপলব্ধ
793 নাম : নুৰমহম্মদ সেখ পিতাৰ নাম: নালু সেখ ঘৰ নং : ২০৯ বয়স : 48 লিঙ্গ : পুৰুষ	BYK1718485 ফটো উপলব্ধ	794 নাম : ময়ফুল নেছা স্বামীৰ নাম: নুৰমহম্মদ সেখ ঘৰ নং : ২০৯ বয়স : 45 লিঙ্গ : মহিলা	BYK1718496 ফটো উপলব্ধ	795 নাম : জাহিদুল ইছলাম পিতাৰ নাম: কাশেম আলী সেখ ঘৰ নং : ২১০ বয়স : 31 লিঙ্গ : পুৰুষ	HNT1573360 ফটো উপলব্ধ
796 নাম : ছাইফুল ইছলাম পিতাৰ নাম: বাদশা সেখ ঘৰ নং : 211 বয়স : 39 লিঙ্গ : পুৰুষ	BYK1717868 ফটো উপলব্ধ	797 নাম : কুলচন নেছা স্বামীৰ নাম: ছাইফুল ইছলাম ঘৰ নং : 211 বয়স : 32 লিঙ্গ : মহিলা	BYK0217489 ফটো উপলব্ধ	798 নাম : আনোৱাৰ হুছেইন পিতাৰ নাম: জয়ধৰ সেখ ঘৰ নং : ২১২ বয়স : 31 লিঙ্গ : পুৰুষ	BYK1723860 ফটো উপলব্ধ
# 799 নাম : ফিৰজা আহমেদ স্বামীৰ নাম: আনোৱাৰ হুছেইন ঘৰ নং : ২১২ বয়স : 29 লিঙ্গ : মহিলা	BYK0179655 ফটো উপলব্ধ	800 নাম : মহিবুল ইছলাম পিতাৰ নাম: হাইদৰ আলী ঘৰ নং : ২১৩ বয়স : 37 লিঙ্গ : পুৰুষ	BYK1716092 ফটো উপলব্ধ	801 নাম : আবিদা বেগম স্বামীৰ নাম: মহিবুল ইছলাম ঘৰ নং : ২১৩ বয়স : 29 লিঙ্গ : মহিলা	BYK0226928 ফটো উপলব্ধ
802 নাম : জাহিৰুল ইছলাম পিতাৰ নাম: জয়ধৰ সেখ ঘৰ নং : 214 বয়স : 39 লিঙ্গ : পুৰুষ	BYK1716661 ফটো উপলব্ধ	# 803 নাম : কহিনুৰ বেগম স্বামীৰ নাম: জাহিৰুল ইছলাম ঘৰ নং : 214 বয়স : 29 লিঙ্গ : মহিলা	BYK0179689 ফটো উপলব্ধ	804 নাম : হাফিজুৰ ৰহমান পিতাৰ নাম: মুছলেম সেখ ঘৰ নং : ২১৫ বয়স : 33 লিঙ্গ : পুৰুষ	BYK1718167 ফটো উপলব্ধ
805 নাম : ইয়াছমিনা পাৰবিন স্বামীৰ নাম: হাফিজুৰ ৰহমান ঘৰ নং : ২১৫ বয়স : 29 লিঙ্গ : মহিলা	BYK0475574 ফটো উপলব্ধ	806 নাম : হানিফ আলী সেখ পিতাৰ নাম: মুছলেম সেখ ঘৰ নং : ২১৬ বয়স : 39 লিঙ্গ : পুৰুষ	BYK1718190 ফটো উপলব্ধ	807 নাম : ফৰিদা খাতুন স্বামীৰ নাম: হানিফ আলী সেখ ঘৰ নং : ২১৬ বয়স : 25 লিঙ্গ : মহিলা	BYK0611657 ফটো উপলব্ধ
808 নাম : আজমত আলী পিতাৰ নাম: মহৰ আলী ঘৰ নং : 217 বয়স : 39 লিঙ্গ : পুৰুষ	HNT6038842 ফটো উপলব্ধ	809 নাম : চন্দ্ৰ ভান স্বামীৰ নাম: আজমত আলী ঘৰ নং : 217 বয়স : 32 লিঙ্গ : মহিলা	HNT6038864 ফটো উপলব্ধ	810 নাম : আবুবক্কৰ ছিদ্দিক পিতাৰ নাম: পামছেৰ আলী ঘৰ নং : 218 বয়স : 58 লিঙ্গ : পুৰুষ	HNT7035225 ফটো উপলব্ধ



811 নাম : ফিৰজা খাতুন স্বামীৰ নাম : আবুবাৰ্কাৰ ছিদ্দিক ঘৰ নং : 218 বয়স : 53 লিঙ্গ : মহিলা	HNT7035236 ফটো উপলব্ধ	812 নাম : নূৰ ইছলাম পিতাৰ নাম : পামছা ঘৰ নং : 219 বয়স : 57 লিঙ্গ : পুৰুষ	HNT7038746 ফটো উপলব্ধ	813 নাম : সাহাৰ ভানু স্বামীৰ নাম : নূৰ ইছলাম ঘৰ নং : 219 বয়স : 52 লিঙ্গ : মহিলা	HNT7038757 ফটো উপলব্ধ
814 নাম : আহাদ আলী পিতাৰ নাম : নূৰ ইছলাম ঘৰ নং : 219 বয়স : 31 লিঙ্গ : পুৰুষ	BYK1998475 ফটো উপলব্ধ	815 নাম : ওমৰ ফাৰুক পিতাৰ নাম : নূৰ ইছলাম ঘৰ নং : 219 বয়স : 26 লিঙ্গ : পুৰুষ	BYK1998491 ফটো উপলব্ধ	816 নাম : মফিদা খাতুন স্বামীৰ নাম : আহাদ আলী ঘৰ নং : 219 বয়স : 24 লিঙ্গ : মহিলা	BYK1998467 ফটো উপলব্ধ
817 নাম : মুফাজেল হক পিতাৰ নাম : নূৰ ইছলাম ঘৰ নং : 219 বয়স : 21 লিঙ্গ : পুৰুষ	BYK2004406 ফটো উপলব্ধ	818 নাম : বহিদা খাতুন স্বামীৰ নাম : মুফাজেল হক ঘৰ নং : 219 বয়স : 20 লিঙ্গ : মহিলা	KGU0028415 ফটো উপলব্ধ	819 নাম : জেল হুছেন পিতাৰ নাম : সোনা উল্লা ঘৰ নং : 220 বয়স : 66 লিঙ্গ : পুৰুষ	HNT7036751 ফটো উপলব্ধ
820 নাম : মতিয়া খাতুন স্বামীৰ নাম : জেল হুছেন ঘৰ নং : 220 বয়স : 59 লিঙ্গ : মহিলা	HNT7036762 ফটো উপলব্ধ	821 নাম : দিনাজ আলী পিতাৰ নাম : জেল হুছেন ঘৰ নং : 220 বয়স : 24 লিঙ্গ : পুৰুষ	BYK2061109 ফটো উপলব্ধ	822 নাম : আমছেৰ সেখ পিতাৰ নাম : জবান সেখ ঘৰ নং : 221 বয়স : 63 লিঙ্গ : পুৰুষ	BYK1720010 ফটো উপলব্ধ
823 নাম : বেলে নেছা স্বামীৰ নাম : আমছেৰ সেখ ঘৰ নং : 221 বয়স : 54 লিঙ্গ : মহিলা	BYK1720021 ফটো উপলব্ধ	824 নাম : ইমান আলী পিতাৰ নাম : আমছেৰ সেখ ঘৰ নং : 221 বয়স : 27 লিঙ্গ : পুৰুষ	BYK0429282 ফটো উপলব্ধ	825 নাম : একেন্দ আলী পিতাৰ নাম : আমছেৰ সেখ ঘৰ নং : 221 বয়স : 23 লিঙ্গ : পুৰুষ	BYK1872902 ফটো উপলব্ধ
826 নাম : হুছেন আলী পিতাৰ নাম : তছেৰ আলী ঘৰ নং : 222 বয়স : 39 লিঙ্গ : পুৰুষ	HNT6236335 ফটো উপলব্ধ	827 নাম : আছিয়া খাতুন স্বামীৰ নাম : হুছেন আলী ঘৰ নং : 222 বয়স : 38 লিঙ্গ : মহিলা	HNT6236346 ফটো উপলব্ধ	828 নাম : আছফল নেছা স্বামীৰ নাম : ওমৰ ফাৰুক ঘৰ নং : 223 বয়স : 32 লিঙ্গ : মহিলা	BYK1181734 ফটো উপলব্ধ
829 নাম : হাকিমুদ্দিন সেখ পিতাৰ নাম : সমো সেখ ঘৰ নং : 228 বয়স : 49 লিঙ্গ : পুৰুষ	BYK1725082 ফটো উপলব্ধ	830 নাম : ছামিৰন নেছা স্বামীৰ নাম : হাকিমুদ্দিন সেখ ঘৰ নং : 228 বয়স : 44 লিঙ্গ : মহিলা	BYK0654269 ফটো উপলব্ধ	831 নাম : ছাহিনুৰ ইছলাম পিতাৰ নাম : হাকিমুদ্দিন সেখ ঘৰ নং : 228 বয়স : 28 লিঙ্গ : পুৰুষ	BYK0617514 ফটো উপলব্ধ
832 নাম : ছহিদা বেগম স্বামীৰ নাম : ছাহিনুৰ ইছলাম ঘৰ নং : 224 বয়স : 22 লিঙ্গ : মহিলা	BYK1963610 ফটো উপলব্ধ	833 নাম : খাজু পৰামানিক পিতাৰ নাম : সদু পৰামানিক ঘৰ নং : 225 বয়স : 45 লিঙ্গ : পুৰুষ	BYK1715102 ফটো উপলব্ধ	834 নাম : হালিমা খাতুন স্বামীৰ নাম : খাজু পৰামানিক ঘৰ নং : 225 বয়স : 41 লিঙ্গ : মহিলা	BYK1715113 ফটো উপলব্ধ
835 নাম : আজিজুল পৰামানিক পিতাৰ নাম : মাদু পৰামানিক ঘৰ নং : 226 বয়স : 23 লিঙ্গ : পুৰুষ	BYK0540187 ফটো উপলব্ধ	836 নাম : মাজেদা খাতুন স্বামীৰ নাম : আজিজুল পৰামানিক ঘৰ নং : 226 বয়স : 23 লিঙ্গ : মহিলা	BYK1952571 ফটো উপলব্ধ	837 নাম : চহিদুল সেখ পিতাৰ নাম : চুৰাহান সেখ ঘৰ নং : 227 বয়স : 30 লিঙ্গ : পুৰুষ	BYK1910798 ফটো উপলব্ধ
838 নাম : মনজিলা বেগম স্বামীৰ নাম : চহিদুল সেখ ঘৰ নং : 227 বয়স : 25 লিঙ্গ : মহিলা	BYK0475608 ফটো উপলব্ধ	839 নাম : আনোৱাৰা বেগম পিতাৰ নাম : আয়নাল হক ঘৰ নং : 228 বয়স : 28 লিঙ্গ : মহিলা	BYK0428920 ফটো উপলব্ধ	840 নাম : আব্দুল মান্নান পিতাৰ নাম : কালা পৰামানিক ঘৰ নং : 229 বয়স : 47 লিঙ্গ : পুৰুষ	BYK1716309 ফটো উপলব্ধ



841 নাম : ছাজেদা খাতুন স্বামীৰ নাম : আব্দুল মান্নান ঘৰ নং : 229 বয়স : 32 লিঙ্গ : মহিলা	BYK0293217 ফটো উপলব্ধ	842 নাম : মবজেল পৰামানিক পিতাৰ নাম : নওসাদ পৰামানিক ঘৰ নং : 230 বয়স : 34 লিঙ্গ : পুৰুষ	BYK1717222 ফটো উপলব্ধ	843 নাম : ছাহাৰা খাতুন স্বামীৰ নাম : মবজেল পৰামানিক ঘৰ নং : 230 বয়স : 28 লিঙ্গ : মহিলা	BYK0349761 ফটো উপলব্ধ
844 নাম : ৰেজাউল ইছলাম পিতাৰ নাম : হাইদৰ আলী ঘৰ নং : 231 বয়স : 34 লিঙ্গ : পুৰুষ	BYK1716105 ফটো উপলব্ধ	845 নাম : ছাহিদা বেগম স্বামীৰ নাম : ৰেজাউল ইছলাম ঘৰ নং : 231 বয়স : 23 লিঙ্গ : মহিলা	BYK1949429 ফটো উপলব্ধ	846 নাম : নূৰ ইছলাম পিতাৰ নাম : ছায়বুদ্দিন সেখ মুন্সী ঘৰ নং : 232 বয়স : 40 লিঙ্গ : পুৰুষ	BYK1718930 ফটো উপলব্ধ
847 নাম : মমতাজ বেগম স্বামীৰ নাম : নূৰ ইছলাম ঘৰ নং : 232 বয়স : 37 লিঙ্গ : মহিলা	BYK1718952 ফটো উপলব্ধ	848 নাম : কমল আলী পিতাৰ নাম : কাশেম পৰামানিক ঘৰ নং : 233 বয়স : 42 লিঙ্গ : পুৰুষ	BYK1718134 ফটো উপলব্ধ	849 নাম : ছানোৱাৰা খাতুন স্বামীৰ নাম : কমল আলী ঘৰ নং : 233 বয়স : 36 লিঙ্গ : মহিলা	BYK1718156 ফটো উপলব্ধ
850 নাম : হানিফ আলী পৰামানিক পিতাৰ নাম : জাহিমুদ্দিন পৰামানিক ঘৰ নং : 234 বয়স : 50 লিঙ্গ : পুৰুষ	BYK1716490 ফটো উপলব্ধ	851 নাম : নজিভান বেগম স্বামীৰ নাম : হানিফ আলী ঘৰ নং : 234 বয়স : 45 লিঙ্গ : মহিলা	BYK1716503 ফটো উপলব্ধ	852 নাম : আইজুদ্দিন সেখ পিতাৰ নাম : জামালউদ্দিন সেখ ঘৰ নং : 235 বয়স : 33 লিঙ্গ : পুৰুষ	BYK1723724 ফটো উপলব্ধ
853 নাম : মনোৱাৰা বেগম স্বামীৰ নাম : আইজুদ্দিন সেখ ঘৰ নং : 235 বয়স : 31 লিঙ্গ : মহিলা	BYK1723973 ফটো উপলব্ধ	854 নাম : বেহেনা বেগম স্বামীৰ নাম : আজম পৰামানিক ঘৰ নং : 236 বয়স : 25 লিঙ্গ : মহিলা	BYK0488361 ফটো উপলব্ধ	855 নাম : জেছমিনা খাতুন স্বামীৰ নাম : নোশাদ আলী ঘৰ নং : 237 বয়স : 28 লিঙ্গ : মহিলা	BYK0428722 ফটো উপলব্ধ
856 নাম : আবেদ আলী পিতাৰ নাম : তালেব আলী ঘৰ নং : 238 বয়স : 26 লিঙ্গ : পুৰুষ	BYK0554600 ফটো উপলব্ধ	857 নাম : চাইনা বেগম স্বামীৰ নাম : আবেদ আলী ঘৰ নং : 238 বয়স : 24 লিঙ্গ : মহিলা	BYK0549840 ফটো উপলব্ধ	858 নাম : আজাহাৰ পৰামানিক পিতাৰ নাম : জালাল পৰামানিক ঘৰ নং : 239 বয়স : 36 লিঙ্গ : পুৰুষ	BYK1716376 ফটো উপলব্ধ
859 নাম : হাছিনা বেগম স্বামীৰ নাম : আজাহাৰ পৰামানিক ঘৰ নং : 239 বয়স : 31 লিঙ্গ : মহিলা	BYK0433409 ফটো উপলব্ধ	860 নাম : হাসেম আলী সেখ পিতাৰ নাম : নূৰহুছেইন সেখ ঘৰ নং : 240 বয়স : 40 লিঙ্গ : পুৰুষ	BYK1716161 ফটো উপলব্ধ	861 নাম : আজমা খাতুন স্বামীৰ নাম : হাসেম আলী সেখ ঘৰ নং : 240 বয়স : 31 লিঙ্গ : মহিলা	BYK1723995 ফটো উপলব্ধ
862 নাম : নূৰ আলম পিতাৰ নাম : মতলেব আলী ঘৰ নং : 241 বয়স : 34 লিঙ্গ : পুৰুষ	BYK1716047 ফটো উপলব্ধ	863 নাম : নূৰিমা বেগম স্বামীৰ নাম : নূৰ আলম ঘৰ নং : 241 বয়স : 25 লিঙ্গ : মহিলা	BYK1970920 ফটো উপলব্ধ	864 নাম : জবৰদ্দিন আলী মণ্ডল পিতাৰ নাম : আব্দুৰ ৰহমান মণ্ডল ঘৰ নং : 242 বয়স : 27 লিঙ্গ : পুৰুষ	BYK0394171 ফটো উপলব্ধ
865 নাম : জেছমিনাৰা পাৰবিন স্বামীৰ নাম : জবৰদ্দিন আলী মণ্ডল ঘৰ নং : 242 বয়স : 26 লিঙ্গ : মহিলা	BYK0617233 ফটো উপলব্ধ	866 নাম : বুলবুল হুছেইন পিতাৰ নাম : আজগৰ আলী মন্ডল ঘৰ নং : 243 বয়স : 28 লিঙ্গ : পুৰুষ	BYK0383695 ফটো উপলব্ধ	867 নাম : তাছমিনা বেগম স্বামীৰ নাম : বুলবুল হুছেইন ঘৰ নং : 243 বয়স : 23 লিঙ্গ : মহিলা	BYK2004265 ফটো উপলব্ধ
868 নাম : আতিকুৰ ৰহমান পিতাৰ নাম : আজগৰ আলী ঘৰ নং : 244 বয়স : 33 লিঙ্গ : পুৰুষ	BYK1718292 ফটো উপলব্ধ	869 নাম : নিলিমা খাতুন স্বামীৰ নাম : আতিকুৰ ৰহমান ঘৰ নং : 244 বয়স : 20 লিঙ্গ : মহিলা	KGU0131102 ফটো উপলব্ধ	870 নাম : আমেলা খাতুন স্বামীৰ নাম : ছামাদ আলী ঘৰ নং : 245 বয়স : 32 লিঙ্গ : মহিলা	BYK0404319 ফটো উপলব্ধ



871 নাম : কিৰমত পৰামানিক পিতাৰ নাম: সাহা পৰামানিক ঘৰ নং : 246 বয়স : 31 লিঙ্গ : পুৰুষ	BYK0356972 ফটো উপলব্ধ	872 নাম : ছকিনা খাতুন স্বামীৰ নাম: কিৰমত পৰামানিক ঘৰ নং : 246 বয়স : 24 লিঙ্গ : মহিলা	GNK0548446 ফটো উপলব্ধ	873 নাম : মৰিয়ম বেগম স্বামীৰ নাম: মোজাম্মেল হক ঘৰ নং : 247 বয়স : 33 লিঙ্গ : মহিলা	BYK0017773 ফটো উপলব্ধ
874 নাম : নুৰ জাহান বেওৱা পিতাৰ নাম: জামিউদ্দিন সেখ ঘৰ নং : 247 ক বয়স : 66 লিঙ্গ : মহিলা	BYK1735304 ফটো উপলব্ধ	875 নাম : মোজাম্মেল হক পিতাৰ নাম: কাজিমুদ্দিন ফকিৰ ঘৰ নং : 247 ক বয়স : 39 লিঙ্গ : পুৰুষ	BYK1735315 ফটো উপলব্ধ	876 নাম : বহিম উদ্দিন পিতাৰ নাম: গফুৰ আলী ঘৰ নং : 248 বয়স : 55 লিঙ্গ : পুৰুষ	HNT5838799 ফটো উপলব্ধ
# 877 নাম : তায়ভান নেছা স্বামীৰ নাম: বহিম উদ্দিন ঘৰ নং : 248 বয়স : 54 লিঙ্গ : মহিলা	HNT5838802 ফটো উপলব্ধ	878 নাম : ছানিদুল ইছলাম পিতাৰ নাম: বহিম উদ্দিন ঘৰ নং : 248 বয়স : 23 লিঙ্গ : পুৰুষ	HNT0418277 ফটো উপলব্ধ	879 নাম : বাশিদা বেগম স্বামীৰ নাম: ছানিদুল ইছলাম ঘৰ নং : 248 বয়স : 22 লিঙ্গ : মহিলা	HNT1232016 ফটো উপলব্ধ
880 নাম : চাম্পা খাতুন স্বামীৰ নাম: ছবেৰ আলী ঘৰ নং : 249 বয়স : 55 লিঙ্গ : মহিলা	HNT5836817 ফটো উপলব্ধ	881 নাম : ইব্রাহীম আলী পিতাৰ নাম: ছবেৰ আলী ঘৰ নং : 249 বয়স : 43 লিঙ্গ : পুৰুষ	HNT5836828 ফটো উপলব্ধ	882 নাম : জহিৰুল পিতাৰ নাম: ইব্রাহীম আলী ঘৰ নং : 249 বয়স : 20 লিঙ্গ : পুৰুষ	KGU0029546 ফটো উপলব্ধ
883 নাম : জিয়াবুল ইছলাম পিতাৰ নাম: জামাল উদ্দীন ঘৰ নং : 250 বয়স : 34 লিঙ্গ : পুৰুষ	HNT0504258 ফটো উপলব্ধ	884 নাম : নুৰ ভানু খাতুন স্বামীৰ নাম: জিয়াবুল ইছলাম ঘৰ নং : 250 বয়স : 26 লিঙ্গ : মহিলা	HNT0503094 ফটো উপলব্ধ	885 নাম : আবু ছিদ্দিক পৰামানিক পিতাৰ নাম: কাশেম পৰামানিক ঘৰ নং : 251 বয়স : 37 লিঙ্গ : পুৰুষ	BYK1718145 ফটো উপলব্ধ
886 নাম : তাৰজিনা বেগম স্বামীৰ নাম: আবু ছিদ্দিক পৰামানিক ঘৰ নং : 251 বয়স : 26 লিঙ্গ : মহিলা	BYK0617605 ফটো উপলব্ধ	887 নাম : মবজেল মুছল্লী পিতাৰ নাম: মুংলা মুছল্লী ঘৰ নং : 252 বয়স : 35 লিঙ্গ : পুৰুষ	BYK1910743 ফটো উপলব্ধ	888 নাম : আনোৱাৰা বেগম স্বামীৰ নাম: মবজেল মুছল্লী ঘৰ নং : 252 বয়স : 27 লিঙ্গ : মহিলা	BYK0258350 ফটো উপলব্ধ
889 নাম : কুৰমান আলী পিতাৰ নাম: কমল উদ্দিন সেখ ঘৰ নং : 253 বয়স : 24 লিঙ্গ : পুৰুষ	BYK0549915 ফটো উপলব্ধ	890 নাম : ছাবিনা বেগম স্বামীৰ নাম: কুৰমান আলী ঘৰ নং : 253 বয়স : 23 লিঙ্গ : মহিলা	BYK2018653 ফটো উপলব্ধ	891 নাম : মুক্তাৰ আলী পিতাৰ নাম: হাবেজ আলী ঘৰ নং : 254 বয়স : 38 লিঙ্গ : পুৰুষ	BYK1715884 ফটো উপলব্ধ
892 নাম : জেবিনা বেগম স্বামীৰ নাম: মুক্তাৰ আলী ঘৰ নং : 254 বয়স : 34 লিঙ্গ : মহিলা	BYK0288217 ফটো উপলব্ধ	893 নাম : আলীৰ আলী পৰামানিক পিতাৰ নাম: ছামাদ আলী পৰামানিক ঘৰ নং : 255 বয়স : 30 লিঙ্গ : পুৰুষ	BYK0258103 ফটো উপলব্ধ	894 নাম : মাছুমা বেগম স্বামীৰ নাম: আলীৰ আলী পৰামানিক ঘৰ নং : 255 বয়স : 29 লিঙ্গ : মহিলা	BYK0394312 ফটো উপলব্ধ
895 নাম : মজিবৰ বহমান পিতাৰ নাম: হানিফ আলী ঘৰ নং : 256 বয়স : 23 লিঙ্গ : পুৰুষ	BYK0550129 ফটো উপলব্ধ	896 নাম : বানিচা বেগম স্বামীৰ নাম: মজিবৰ বহমান ঘৰ নং : 256 বয়স : 21 লিঙ্গ : মহিলা	BYK2018877 ফটো উপলব্ধ	897 নাম : আৰফান আলী পিতাৰ নাম: জুমুৰুদ্দিন ঘৰ নং : 257 বয়স : 42 লিঙ্গ : পুৰুষ	HNT7034619 ফটো উপলব্ধ
898 নাম : ছাইবন নেছা স্বামীৰ নাম: আৰফান আলী ঘৰ নং : 257 বয়স : 37 লিঙ্গ : মহিলা	HNT7034631 ফটো উপলব্ধ	899 নাম : বন্ধাৰ পৰামানিক পিতাৰ নাম: ছোৰাব পৰামানিক ঘৰ নং : 258 বয়স : 42 লিঙ্গ : পুৰুষ	BYK1717302 ফটো উপলব্ধ	900 নাম : আয়েছা খাতুন স্বামীৰ নাম: বন্ধাৰ পৰামানিক ঘৰ নং : 258 বয়স : 38 লিঙ্গ : মহিলা	BYK1717313 ফটো উপলব্ধ



901 নাম : বাহুল পৰামানিক পিতাৰ নাম: বৰুৱাৰ পৰামানিক ঘৰ নং : 258 বয়স : 24 লিঙ্গ : পুৰুষ	KGU0090241 ফটো উপলব্ধ	902 নাম : বহিদুল পৰামানিক পিতাৰ নাম: আবু বৰুৱাৰ পৰামানিক ঘৰ নং : 258 বয়স : 23 লিঙ্গ : পুৰুষ	BYK1970375 ফটো উপলব্ধ	903 নাম : নজৰুল ইছলাম পিতাৰ নাম: মানিকহাৰ মুন্সি ঘৰ নং : 259 বয়স : 47 লিঙ্গ : পুৰুষ	BYK1715748 ফটো উপলব্ধ
904 নাম : জয়ভান নেছা স্বামীৰ নাম: নজৰুল ইছলাম ঘৰ নং : 259 বয়স : 42 লিঙ্গ : মহিলা	BYK1715759 ফটো উপলব্ধ	905 নাম : মুস্তাফিজুৰ ৰহমান পিতাৰ নাম: নজৰুল ইছলাম ঘৰ নং : 259 বয়স : 21 লিঙ্গ : পুৰুষ	KGU0090084 ফটো উপলব্ধ	906 নাম : কিনাৰ আলী পিতাৰ নাম: জেল হুছেন ঘৰ নং : 260 বয়স : 27 লিঙ্গ : পুৰুষ	HNT0484832 ফটো উপলব্ধ
907 নাম : জহুৰা বেগম স্বামীৰ নাম: কিনাৰ আলী ঘৰ নং : 260 বয়স : 26 লিঙ্গ : মহিলা	HNT0451617 ফটো উপলব্ধ	# 908 নাম : ৰেজাউল ইছলাম পিতাৰ নাম: আব্দুল মালেক ঘৰ নং : 261 বয়স : 29 লিঙ্গ : পুৰুষ	BYK0005058 ফটো উপলব্ধ	909 নাম : মাছুমা খাতুন স্বামীৰ নাম: ৰেজাউল ইছলাম ঘৰ নং : 261 বয়স : 25 লিঙ্গ : মহিলা	BYK0475749 ফটো উপলব্ধ
910 নাম : দিলদাৰ মণ্ডল পিতাৰ নাম: জয়দৰ মণ্ডল ঘৰ নং : 262 বয়স : 30 লিঙ্গ : পুৰুষ	BYK0180067 ফটো উপলব্ধ	911 নাম : নাজমিনা আকতাৰা পাৰ্ভী স্বামীৰ নাম: দিলদাৰ মণ্ডল ঘৰ নং : 262 বয়স : 26 লিঙ্গ : মহিলা	BYK0681643 ফটো উপলব্ধ	912 নাম : ইনচু পৰামানিক পিতাৰ নাম: সাহা পৰামানিক ঘৰ নং : 263 বয়স : 28 লিঙ্গ : পুৰুষ	BYK0356931 ফটো উপলব্ধ
913 নাম : জাহিয়া খাতুন স্বামীৰ নাম: ইনচু পৰামানিক ঘৰ নং : 263 বয়স : 24 লিঙ্গ : মহিলা	BYK1970904 ফটো উপলব্ধ	914 নাম : আকবৰ আলী পিতাৰ নাম: ফজিল সেখ ঘৰ নং : ঘৰ নং. 58 বয়স : 49 লিঙ্গ : পুৰুষ	BYK1716809 ফটো উপলব্ধ	915 নাম : কাঞ্চন বেগম স্বামীৰ নাম: মাইজল সেখ ঘৰ নং : ঘৰ নং. 139 বয়স : 26 লিঙ্গ : মহিলা	BYK0382952 ফটো উপলব্ধ



916	1	KGU0163022	ফটো উপলব্ধ	917	1	KGU0183475	ফটো উপলব্ধ	918	1	SNO0103168	ফটো উপলব্ধ
নাম : আবু ছিদ্দিক পিতাৰ নাম: আজমত আলী ঘৰ নং : 217 বয়স : 19 লিঙ্গ : পুৰুষ				নাম : মোজাম্মেল পৰামানিক পিতাৰ নাম: বন্ধুৰ পৰামানিক ঘৰ নং : 14 বয়স : 20 লিঙ্গ : পুৰুষ				নাম : সুমইয়া বেগম পিতাৰ নাম: মোবাৰক আলী ঘৰ নং : 192 বয়স : 20 লিঙ্গ : মহিলা			
919	1	KGU0184382	ফটো উপলব্ধ	920	1	KGU0184366	ফটো উপলব্ধ	921	1	KGU0184929	ফটো উপলব্ধ
নাম : আলিয়া বেগম পিতাৰ নাম: হাকিমুদ্দিন সেখ ঘৰ নং : 224 বয়স : 19 লিঙ্গ : মহিলা				নাম : বুৰিনা বেগম পিতাৰ নাম: হাকিমুদ্দিন সেখ ঘৰ নং : 224 বয়স : 18 লিঙ্গ : মহিলা				নাম : জিলহা বেগম পিতাৰ নাম: জিনু পৰামানিক ঘৰ নং : 189 বয়স : 18 লিঙ্গ : মহিলা			
922	1	KGU0184853	ফটো উপলব্ধ	923	1	KGU0184812	ফটো উপলব্ধ	#2 924	1	KGU0184747	ফটো উপলব্ধ
নাম : মনোৰাৰা বেগম স্বামীৰ নাম: বিল্লাল সেখ ঘৰ নং : 71 বয়স : 18 লিঙ্গ : মহিলা				নাম : নালমিয়া সেখ পিতাৰ নাম: ইব্রাহিম আলী ঘৰ নং : 249 বয়স : 18 লিঙ্গ : পুৰুষ				নাম : আজমিৰা বেগম পিতাৰ নাম: আজবাহাৰ পৰামানিক ঘৰ নং : 83 বয়স : 21 লিঙ্গ : মহিলা			
925	1	KGU0184689	ফটো উপলব্ধ	926	1	KGU0186080	ফটো উপলব্ধ	927	1	KGU0186098	ফটো উপলব্ধ
নাম : ইয়াকুব আলী পিতাৰ নাম: উমৰ আলী ঘৰ নং : 85 বয়স : 19 লিঙ্গ : পুৰুষ				নাম : জ্যোৎস্না ভান বেগম মাতৃৰ নাম: উৰফানী নেছা ঘৰ নং : 132 বয়স : 19 লিঙ্গ : মহিলা				নাম : ছাহিবুল ইছলাম পিতাৰ নাম: আহেৰ আলী ঘৰ নং : 75 বয়স : 18 লিঙ্গ : পুৰুষ			
928	1	KGU0187070	ফটো উপলব্ধ	929	1	KGU0187781	ফটো উপলব্ধ	930	1	KGU0187880	ফটো উপলব্ধ
নাম : মমতা বেগম পিতাৰ নাম: বন্ধুৰ পৰামানিক ঘৰ নং : 14 বয়স : 18 লিঙ্গ : মহিলা				নাম : বাশিদা বেগম পিতাৰ নাম: হৰিবৰ আলী মণ্ডল ঘৰ নং : 122 বয়স : 20 লিঙ্গ : মহিলা				নাম : ইলিমা খাতুন পিতাৰ নাম: ইমানি আলী ঘৰ নং : 100 ক বয়স : 19 লিঙ্গ : মহিলা			
931	1	KGU0194464	ফটো উপলব্ধ	932	1	KGU0197749	ফটো উপলব্ধ	933	1	KGU0199455	ফটো উপলব্ধ
নাম : ইনামুল হক পিতাৰ নাম: ছাহিবুল ইছলাম ঘৰ নং : 211 বয়স : 18 লিঙ্গ : পুৰুষ				নাম : বেলিমা বেগম পিতাৰ নাম: বিল্লাল সেখ ঘৰ নং : 145 বয়স : 20 লিঙ্গ : মহিলা				নাম : পিয়াৰা বেগম স্বামীৰ নাম: আছদুল ইছলাম ঘৰ নং : 75 বয়স : 20 লিঙ্গ : মহিলা			
934	1	KGU0204412	ফটো উপলব্ধ	935	1	KGU0206763	ফটো উপলব্ধ	936	1	KGU0207019	ফটো উপলব্ধ
নাম : ছানিদুল পৰামানিক পিতাৰ নাম: বন্ধুৰ পৰামানিক ঘৰ নং : 69 বয়স : 19 লিঙ্গ : পুৰুষ				নাম : সুলতান আলী পিতাৰ নাম: নচাই সেখ ঘৰ নং : 02 বয়স : 20 লিঙ্গ : পুৰুষ				নাম : আমিৰ আলী সেখ পিতাৰ নাম: জিলাল সেখ ঘৰ নং : 126 বয়স : 19 লিঙ্গ : পুৰুষ			
937	1	KGU0208926	ফটো উপলব্ধ	938	1	KGU0209544	ফটো উপলব্ধ	939	1	KGU0211920	ফটো উপলব্ধ
নাম : ছামেদা খাতুন স্বামীৰ নাম: জাহাঙ্গীৰ আলম ঘৰ নং : 108 বয়স : 21 লিঙ্গ : মহিলা				নাম : আয়শা খাতুন স্বামীৰ নাম: মহিদুল সেখ ঘৰ নং : 126 বয়স : 19 লিঙ্গ : মহিলা				নাম : মাজেদা খাতুন মাতৃৰ নাম: চাম্পা খাতুন ঘৰ নং : 249 বয়স : 20 লিঙ্গ : মহিলা			
940	1	KGU0212076	ফটো উপলব্ধ	941	1	KGU0212092	ফটো উপলব্ধ	942	1	KGU0212209	ফটো উপলব্ধ
নাম : ছবুৰ আলী পৰামানিক পিতাৰ নাম: বন্ধুৰ পৰামানিক ঘৰ নং : 69 বয়স : 18 লিঙ্গ : পুৰুষ				নাম : ছানজীত আলী পিতাৰ নাম: বন্ধুৰ পৰামানিক ঘৰ নং : 69 বয়স : 18 লিঙ্গ : পুৰুষ				নাম : কমলা খাতুন পিতাৰ নাম: কাফিলুদ্দিন সেখ ঘৰ নং : 124 বয়স : 18 লিঙ্গ : মহিলা			
943	1	KGU0212365	ফটো উপলব্ধ	944	1	KGU0212563	ফটো উপলব্ধ	945	1	KGU0212613	ফটো উপলব্ধ
নাম : আজিমা বেগম পিতাৰ নাম: ছুবান পৰামানিক ঘৰ নং : 86 বয়স : 18 লিঙ্গ : মহিলা				নাম : ছানিদুল আলম পিতাৰ নাম: মজিবৰ ৰহমান ঘৰ নং : 176 বয়স : 18 লিঙ্গ : পুৰুষ				নাম : ছাহাবুদ্দিন আহমেদ পিতাৰ নাম: ফকৰ উদ্দিন আহমেদ ঘৰ নং : 202 বয়স : 18 লিঙ্গ : পুৰুষ			



946	1	KGU0212647
নাম : সেখ হাছিনা পিতাৰ নাম : হাৰেজ আলী সেখ ঘৰ নং : 181 বয়স : 18 লিঙ্গ : মহিলা		ফটো উপলব্ধ

947	1	DZJ1601112
নাম : জয়নব নেছা পিতাৰ নাম : জহৰ আলী ঘৰ নং : 164 বয়স : 31 লিঙ্গ : মহিলা		ফটো উপলব্ধ

948	1	BYK0355404
নাম : মনোৱাৰ আলী পৰামানিক পিতাৰ নাম : বহমান আলী পৰামানিক ঘৰ নং : 164 বয়স : 27 লিঙ্গ : পুৰুষ		ফটো উপলব্ধ



949 1 KGU0226910 নাম : নয়মুদ্দিন সেখ পিতাৰ নাম : মহিজুদ্দিন সেখ ঘৰ নং : 59 বয়স : 19 লিঙ্গ : পুৰুষ ফটো উপলব্ধ	950 1 KGU0226738 নাম : আফছানা বেগম পিতাৰ নাম : আকবৰ আলী ঘৰ নং : 58 বয়স : 22 লিঙ্গ : মহিলা ফটো উপলব্ধ	951 1 KGU0227363 নাম : সহিদুল সেখ পিতাৰ নাম : ছবেৰ আলী ঘৰ নং : 249 বয়স : 21 লিঙ্গ : পুৰুষ ফটো উপলব্ধ
952 1 KGU0227371 নাম : বেজাউল সেখ পিতাৰ নাম : ইদ্রিছ আলী ঘৰ নং : 151 বয়স : 19 লিঙ্গ : পুৰুষ ফটো উপলব্ধ	953 1 KGU0227447 নাম : আহিদুল সেখ পিতাৰ নাম : অমৰউদ্দিন সেখ ঘৰ নং : 161 বয়স : 19 লিঙ্গ : পুৰুষ ফটো উপলব্ধ	954 1 KGU0227660 নাম : বহুল আমিন পিতাৰ নাম : আকবৰ আলী ঘৰ নং : 167 বয়স : 18 লিঙ্গ : পুৰুষ ফটো উপলব্ধ
955 1 KGU0227868 নাম : সাজবিনা বেগম পিতাৰ নাম : সজিমুদ্দিন মণ্ডল ঘৰ নং : 110 বয়স : 20 লিঙ্গ : মহিলা ফটো উপলব্ধ	956 1 KGU0227900 নাম : তৈইমুদ্দিন সেখ পিতাৰ নাম : জলিল সেখ ঘৰ নং : 193 বয়স : 20 লিঙ্গ : পুৰুষ ফটো উপলব্ধ	957 1 KGU0228056 নাম : আশিদা বেগম পিতাৰ নাম : আব্দুল কালাম ঘৰ নং : 190 বয়স : 19 লিঙ্গ : মহিলা ফটো উপলব্ধ
958 1 HNT0536896 নাম : মেনকা বেগম পিতাৰ নাম : ইস্তাজ আলী ঘৰ নং : 110 বয়স : 29 লিঙ্গ : মহিলা ফটো উপলব্ধ	959 1 KGU0229955 নাম : মামনি আকতাৰ স্বামীৰ নাম : ছহিদুল ইছলাম ঘৰ নং : 92 বয়স : 22 লিঙ্গ : মহিলা ফটো উপলব্ধ	960 1 KGU0230458 নাম : ৰফিকুল ইছলাম পিতাৰ নাম : হানিফ আলী সেখ ঘৰ নং : 125 বয়স : 19 লিঙ্গ : পুৰুষ ফটো উপলব্ধ

ভোটাৰৰ সাৰাংশ

A) ভোটাৰৰ সংখ্যা

	তালিকাৰ প্ৰকাৰ	তালিকাৰ চিনাক্তকৰণ	ভোটাৰৰ সংখ্যা				
			পুৰুষ	মহিলা	ওয় লিঙ্গ	মুঠ	
I	মূল তালিকা	মূল তালিকা	বিশেষ সংশোধন, 2026 চনৰ পূৰ্বৰ 2025 চনৰ মূল তালিকাৰ লগত থকা সংযোজন সমূহ একত্ৰিতকৰন কৰা তালিকা ।	458	457	0	915
II	যোগ তালিকা	পৰিপূৰক 1	বিশেষ সংক্ষিপ্ত সংশোধন, 2026	14	19	0	33
		পৰিপূৰক 2	অনবিচ্ছিন্ন সংশোধন 2026	7	5	0	12
			মুঠ	21	24	0	45
III	বিয়োজন তালিকা	পৰিপূৰক 1	বিশেষ সংক্ষিপ্ত সংশোধন, 2026	2	2	0	4
		পৰিপূৰক 2	অনবিচ্ছিন্ন সংশোধন 2026	2	1	0	3
			মুঠ	4	3	0	7
IV	লিংগ ক্ষেত্ৰত পৰিবৰ্তনৰ বাবে পাৰ্থক্য			0	0	0	0
এই সংশোধনৰ পিছত ভোটাৰ তালিকাত ভোটাৰৰ মুঠ সংখ্যা (I+II-III+IV)				475	478	0	953

B) শুধৰনীৰ সংখ্যা

তালিকাৰ প্ৰকাৰ	তালিকাৰ চিনাক্তকৰণ	শুধৰনীৰ সংখ্যা
পৰিপূৰক 1	বিশেষ সংক্ষিপ্ত সংশোধন, 2026	34
পৰিপূৰক 2	অনবিচ্ছিন্ন সংশোধন 2026	2
	মুঠ	36

নিৰ্বাচক পঞ্জীয়ন বিষয়াৰ স্বাক্ষৰ

E-মৃত, S-স্থানান্তৰিত/ বাসস্থান পৰিবৰ্তন, R-প্ৰতিলিপি, M-নিখোজ, Q-অযোগ্য