



ভোটাৰ তালিকা 2026 S03 অসম

বিধানসভা সমষ্টিৰ নম্বৰ, নাম আৰু সংৰক্ষণৰ স্থিতি : 14 - গোৱালপাৰা পূৱ (সাধাৰণ)		খণ্ড নং : 214																			
এই বিধানসভা সমষ্টিত কোন সংসদীয় সমষ্টিৰ অন্তৰ্গত তাৰ নম্বৰ, নাম আৰু সংৰক্ষণ স্থিতি : 2 - ধুবুৰী (সাধাৰণ)																					
1. সংশোধনৰ বিৱৰণ																					
সংশোধনৰ বছৰ	2026	তালিকাৰ চিনাক্তকৰণ																			
ভিত্তি তাৰিখ	01-04-2026	বিশেষ সংশোধন, 2026 চনৰ পূৰ্বৰ 2025 চনৰ মূল তালিকাৰ লগত থকা সংযোজন সমূহ একত্ৰিতকৰণ কৰা তালিকা।																			
সংশোধনৰ প্ৰকাৰ	বিশেষ সংশোধন 2026																				
প্ৰকাশনৰ তাৰিখ	23-03-2026																				
2. খণ্ড আৰু ভোটগ্ৰহন কেন্দ্ৰৰ বিৱৰণ																					
খণ্ডৰ অন্তৰ্গত এলেকা সমূহৰ নম্বৰ আৰু নাম																					
1-১৫৫ বহতী ১ ম খণ্ড		<table border="1" style="width: 100%; border-collapse: collapse;"> <tr> <td>মূল চহৰ/গাওঁ</td> <td>: বহতী ১ম খণ্ড</td> </tr> <tr> <td>ৱাৰ্ড নং</td> <td>:</td> </tr> <tr> <td>ডাকঘৰ</td> <td>: মাটিয়া</td> </tr> <tr> <td>পুলিচ থানা</td> <td>: মাটিয়া</td> </tr> <tr> <td>ব্লক</td> <td>: মাটিয়া</td> </tr> <tr> <td>ৰাজহ চক্ৰ</td> <td>: মাটিয়া</td> </tr> <tr> <td>জিলা</td> <td>: গোৱালপাৰা</td> </tr> <tr> <td>পিনকোড</td> <td>: 783125</td> </tr> </table>				মূল চহৰ/গাওঁ	: বহতী ১ম খণ্ড	ৱাৰ্ড নং	:	ডাকঘৰ	: মাটিয়া	পুলিচ থানা	: মাটিয়া	ব্লক	: মাটিয়া	ৰাজহ চক্ৰ	: মাটিয়া	জিলা	: গোৱালপাৰা	পিনকোড	: 783125
মূল চহৰ/গাওঁ	: বহতী ১ম খণ্ড																				
ৱাৰ্ড নং	:																				
ডাকঘৰ	: মাটিয়া																				
পুলিচ থানা	: মাটিয়া																				
ব্লক	: মাটিয়া																				
ৰাজহ চক্ৰ	: মাটিয়া																				
জিলা	: গোৱালপাৰা																				
পিনকোড	: 783125																				
3. ভোটগ্ৰহন কেন্দ্ৰৰ বিৱৰণ																					
ভোটগ্ৰহন কেন্দ্ৰৰ নম্বৰ আৰু নাম :		ভোটগ্ৰহন কেন্দ্ৰৰ প্ৰকাৰ (পুৰুষ/মহিলা/সাধাৰণ)		সাধাৰন																	
214 - শোলমাৰী মিলনপুৰ এল.পি স্কুল		খণ্ডৰ অন্তৰ্গত সহায়ক ভোটগ্ৰহন কেন্দ্ৰৰ সংখ্যা :		0																	
ভোটগ্ৰহন কেন্দ্ৰৰ ঠিকনা :																					
শোলমাৰী মিলনপুৰ এল.পি স্কুল, ১ নং কোঠা, গাওঁ-বহতী পাৰ্ট ১, ডাকঘৰ-মাটিয়া, থানা-মাটিয়া, জিলা-গোৱালপাৰা, পিন-৭৮৩১২৫																					
4. ভোটাৰৰ সংখ্যা																					
আৰম্ভনি ক্ৰমিক নং	শেষ ক্ৰমিক নং	মুঠ ভোটাৰ																			
		পুৰুষ	মহিলা	৩য় লিঙ্গ	মুঠ																
1	661	347	309	0	656																

নিৰ্বাচক পঞ্জীয়ন বিষয়াৰ স্বাক্ষৰ

Nazri Naksha

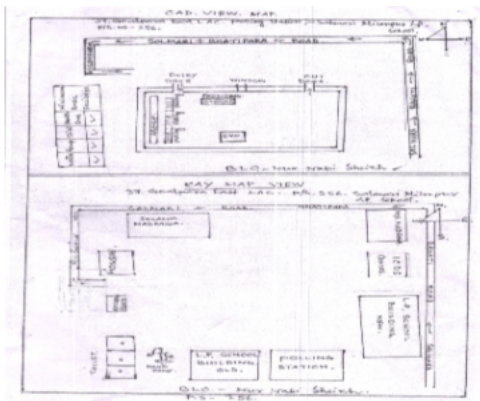

Google Map View



Polling Station Building Front View



ভোটগ্ৰহন কেন্দ্ৰৰ সন্মুখৰ দৃশ্য



Cad View

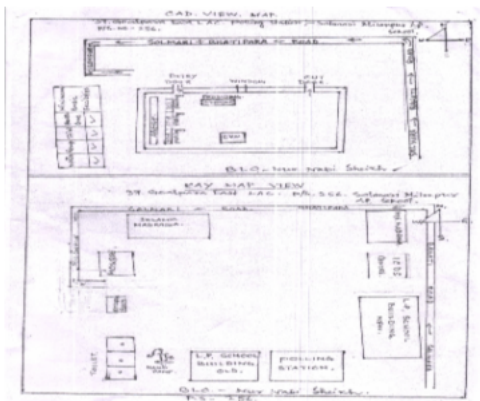

Key MAP View

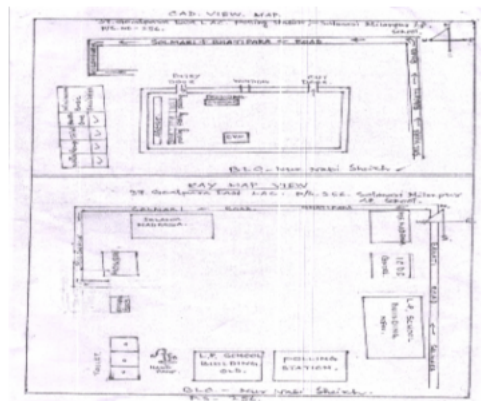



<p>S2 1 BYK0124958</p> <p>নাম : তুলিকা নাথ পিতাৰ নাম: তপন চন্দ্ৰ নাথ ঘৰ নং : ৯২ বয়স : 31 লিঙ্গ : মহিলা</p> <p>ফটো উপলব্ধ</p>	<p>2 BYK1719535</p> <p>নাম : আজগৰ আলী পিতাৰ নাম: ফকিৰ সেখ ঘৰ নং : ১৩৭ বয়স : 56 লিঙ্গ : পুৰুষ</p> <p>ফটো উপলব্ধ</p>	<p>D3 BYK1719546</p> <p>নাম : অহেলা খাতুন স্বামীৰ নাম: আজগৰ আলী ঘৰ নং : ১৩৭ বয়স : 52 লিঙ্গ : মহিলা</p> <p>ফটো উপলব্ধ</p>
<p>4 BYK0568121</p> <p>নাম : শজিবন নেছা স্বামীৰ নাম: হানিফ আলী ঘৰ নং : 137 বয়স : 24 লিঙ্গ : মহিলা</p> <p>ফটো উপলব্ধ</p>	<p>5 BYK1719568</p> <p>নাম : আজাদ আলী পিতাৰ নাম: ফকিৰ সেখ ঘৰ নং : ১৩৮ বয়স : 47 লিঙ্গ : পুৰুষ</p> <p>ফটো উপলব্ধ</p>	<p>6 BYK1719579</p> <p>নাম : খুদজা খাতুন স্বামীৰ নাম: আজাদ আলী ঘৰ নং : ১৩৮ বয়স : 43 লিঙ্গ : মহিলা</p> <p>ফটো উপলব্ধ</p>
<p>7 BYK2067643</p> <p>নাম : আহেবুল ইছলাম পিতাৰ নাম: আজাদ আলী ঘৰ নং : 138 বয়স : 24 লিঙ্গ : পুৰুষ</p> <p>ফটো উপলব্ধ</p>	<p>8 BYK2067999</p> <p>নাম : আশিদুল সেখ পিতাৰ নাম: আজাদ আলী ঘৰ নং : 138 বয়স : 22 লিঙ্গ : পুৰুষ</p> <p>ফটো উপলব্ধ</p>	<p>9 BYK1719580</p> <p>নাম : শুকুৰ আলী পিতাৰ নাম: ফকিৰ সেখ ঘৰ নং : ১৩৯ বয়স : 59 লিঙ্গ : পুৰুষ</p> <p>ফটো উপলব্ধ</p>
<p>10 BYK1719591</p> <p>নাম : সবজান নেছা স্বামীৰ নাম: শুকুৰ আলী ঘৰ নং : ১৩৯ বয়স : 53 লিঙ্গ : মহিলা</p> <p>ফটো উপলব্ধ</p>	<p>11 BYK1724396</p> <p>নাম : ছাজাহান আলী পিতাৰ নাম: শুকুৰ আলী ঘৰ নং : ১৩৯ বয়স : 32 লিঙ্গ : পুৰুষ</p> <p>ফটো উপলব্ধ</p>	<p>12 BYK0037358</p> <p>নাম : সোনাহাৰ আলী পিতাৰ নাম: শুকুৰ আলী ঘৰ নং : ১৩৯ বয়স : 28 লিঙ্গ : পুৰুষ</p> <p>ফটো উপলব্ধ</p>
<p>13 BYK0356071</p> <p>নাম : ছহিদুল ইছলাম পিতাৰ নাম: শুকুৰ আলী ঘৰ নং : ১৩৯ বয়স : 28 লিঙ্গ : পুৰুষ</p> <p>ফটো উপলব্ধ</p>	<p>14 BYK0430900</p> <p>নাম : আফ্ৰজা বেগম স্বামীৰ নাম: সোনাহাৰ আলী ঘৰ নং : ১৩৯ বয়স : 26 লিঙ্গ : মহিলা</p> <p>ফটো উপলব্ধ</p>	<p>15 BYK0037028</p> <p>নাম : শুকজান নেছা পিতাৰ নাম: শুকুৰ আলী ঘৰ নং : ১৩৯ বয়স : 32 লিঙ্গ : মহিলা</p> <p>ফটো উপলব্ধ</p>
<p>16 BYK0037069</p> <p>নাম : বাহাতুন নেছা স্বামীৰ নাম: ছাজাহান আলী ঘৰ নং : ১৩৯ বয়স : 30 লিঙ্গ : মহিলা</p> <p>ফটো উপলব্ধ</p>	<p>17 BYK1719604</p> <p>নাম : গহেৰ আলী সেখ পিতাৰ নাম: দুছমামুদ ঘৰ নং : ১৪০ বয়স : 83 লিঙ্গ : পুৰুষ</p> <p>ফটো উপলব্ধ</p>	<p>18 BYK1719615</p> <p>নাম : মমেনা খাতুন স্বামীৰ নাম: গহেৰ আলী ঘৰ নং : ১৪০ বয়স : 67 লিঙ্গ : মহিলা</p> <p>ফটো উপলব্ধ</p>
<p>19 BYK0354274</p> <p>নাম : হজৰত আলী পিতাৰ নাম: গহেৰ আলী সেখ ঘৰ নং : ১৪০ বয়স : 25 লিঙ্গ : পুৰুষ</p> <p>ফটো উপলব্ধ</p>	<p>20 KGU0092320</p> <p>নাম : আছমিনা বেগম স্বামীৰ নাম: হজৰত আলী ঘৰ নং : 140 বয়স : 20 লিঙ্গ : মহিলা</p> <p>ফটো উপলব্ধ</p>	<p>21 BYK2067189</p> <p>নাম : হাফিজুল সেখ পিতাৰ নাম: জহল্লাল সেখ ঘৰ নং : 140 বয়স : 22 লিঙ্গ : পুৰুষ</p> <p>ফটো উপলব্ধ</p>
<p>22 BYK1719637</p> <p>নাম : জহল্লাল সেখ পিতাৰ নাম: গহেৰ আলী সেখ ঘৰ নং : ১৪০ বয়স : 45 লিঙ্গ : পুৰুষ</p> <p>ফটো উপলব্ধ</p>	<p>23 BYK1719659</p> <p>নাম : বানেচা নেছা স্বামীৰ নাম: জহল্লাল সেখ ঘৰ নং : ১৪০ বয়স : 38 লিঙ্গ : মহিলা</p> <p>ফটো উপলব্ধ</p>	<p>24 BYK1719660</p> <p>নাম : ময়দান আলী পিতাৰ নাম: গহেৰ আলী সেখ ঘৰ নং : ১৪০ বয়স : 34 লিঙ্গ : পুৰুষ</p> <p>ফটো উপলব্ধ</p>
<p>25 BYK1910947</p> <p>নাম : জয়ফুল খাতুন স্বামীৰ নাম: ময়দান আলী ঘৰ নং : ১৪০ বয়স : 30 লিঙ্গ : মহিলা</p> <p>ফটো উপলব্ধ</p>	<p>26 BYK1719682</p> <p>নাম : হাৰেজ আলী সেখ পিতাৰ নাম: গহেৰ আলী সেখ ঘৰ নং : ১৪১ বয়স : 54 লিঙ্গ : পুৰুষ</p> <p>ফটো উপলব্ধ</p>	<p>27 BYK1719671</p> <p>নাম : মামুদা খাতুন স্বামীৰ নাম: হাৰেজ আলী সেখ ঘৰ নং : ১৪১ বয়স : 41 লিঙ্গ : মহিলা</p> <p>ফটো উপলব্ধ</p>
<p>28 BYK0472910</p> <p>নাম : সহিৰ আলী পিতাৰ নাম: হাৰেজ আলী সেখ ঘৰ নং : 141 বয়স : 25 লিঙ্গ : পুৰুষ</p> <p>ফটো উপলব্ধ</p>	<p>29 BYK1961002</p> <p>নাম : ৰুপভান খাতুন স্বামীৰ নাম: সহিৰ আলী ঘৰ নং : 141 বয়স : 22 লিঙ্গ : মহিলা</p> <p>ফটো উপলব্ধ</p>	<p>30 BYK1723702</p> <p>নাম : হাৰেজ পাৰমানিক পিতাৰ নাম: খলিল পাৰমানিক ঘৰ নং : ১৪৩ বয়স : 33 লিঙ্গ : পুৰুষ</p> <p>ফটো উপলব্ধ</p>



31 নাম : মাজেদা খাতুন স্বামীৰ নাম : হাৰেজ পৰামানিক ঘৰ নং : 143 বয়স : 31 লিঙ্গ : মহিলা	BYK1724432 ফটো উপলব্ধ	32 নাম : ছলি আকন্দ পিতাৰ নাম : ভিক্ক আকন্দ ঘৰ নং : 18৫ক বয়স : 55 লিঙ্গ : পুৰুষ	BYK1719795 ফটো উপলব্ধ	33 নাম : গুলভান নেছা স্বামীৰ নাম : ছলি আকন্দ ঘৰ নং : 18৫ক বয়স : 45 লিঙ্গ : মহিলা	BYK1719808 ফটো উপলব্ধ
34 নাম : মজিত আকন্দ পিতাৰ নাম : ছলি আকন্দ ঘৰ নং : 145 ক বয়স : 27 লিঙ্গ : পুৰুষ	BYK0657999 ফটো উপলব্ধ	35 নাম : মিজানুৰ আকন্দ পিতাৰ নাম : ছলি আকন্দ ঘৰ নং : 145 ক বয়স : 24 লিঙ্গ : পুৰুষ	BYK1965300 ফটো উপলব্ধ	36 নাম : ছলেমান আকন্দ পিতাৰ নাম : ভিক্ক আকন্দ ঘৰ নং : 18৭ বয়স : 58 লিঙ্গ : পুৰুষ	BYK1719853 ফটো উপলব্ধ
E 37 নাম : নুৰেজা বেগম স্বামীৰ নাম : ছলেমান আকন্দ ঘৰ নং : 18৭ বয়স : 49 লিঙ্গ : মহিলা	BYK1719864 ফটো উপলব্ধ	38 নাম : সাহিদুল আকন্দ পিতাৰ নাম : ছলেমান আকন্দ ঘৰ নং : 18৭ বয়স : 29 লিঙ্গ : পুৰুষ	BYK0044529 ফটো উপলব্ধ	39 নাম : জাহিদুল আকন্দ পিতাৰ নাম : ছলেমান আকন্দ ঘৰ নং : 147 বয়স : 27 লিঙ্গ : পুৰুষ	BYK0473363 ফটো উপলব্ধ
40 নাম : আকলিমা বেগম স্বামীৰ নাম : সাহিদুল আকন্দ ঘৰ নং : 147 বয়স : 23 লিঙ্গ : মহিলা	BYK0567974 ফটো উপলব্ধ	41 নাম : জামিৰন নেছা স্বামীৰ নাম : জাহিদুল আকন্দ ঘৰ নং : 147 বয়স : 22 লিঙ্গ : মহিলা	BYK2068062 ফটো উপলব্ধ	42 নাম : আজমল আকন্দ পিতাৰ নাম : ছলেমান আকন্দ ঘৰ নং : 147 বয়স : 20 লিঙ্গ : পুৰুষ	KGU0055996 ফটো উপলব্ধ
43 নাম : বাহাদুৰ সেখ পিতাৰ নাম : জবান সেখ ঘৰ নং : 18৯ বয়স : 71 লিঙ্গ : পুৰুষ	BYK0326009 ফটো উপলব্ধ	44 নাম : জুলো খাতুন স্বামীৰ নাম : বাহাদুৰ সেখ ঘৰ নং : 18৯ বয়স : 62 লিঙ্গ : মহিলা	BYK1719933 ফটো উপলব্ধ	45 নাম : দুদ সেখ পিতাৰ নাম : বাহাদুৰ সেখ ঘৰ নং : 18৯ বয়স : 39 লিঙ্গ : পুৰুষ	BYK1719944 ফটো উপলব্ধ
46 নাম : বহিমা খাতুন স্বামীৰ নাম : দুদ সেখ ঘৰ নং : 18৯ বয়স : 32 লিঙ্গ : মহিলা	BYK1724294 ফটো উপলব্ধ	47 নাম : হজৰত আলী পিতাৰ নাম : বাহাদুৰ সেখ ঘৰ নং : 149 (p/s 256) বয়স : 27 লিঙ্গ : পুৰুষ	BYK0350330 ফটো উপলব্ধ	48 নাম : ছহিদা খাতুন স্বামীৰ নাম : হজৰত আলী ঘৰ নং : 149 বয়স : 24 লিঙ্গ : মহিলা	BYK1694017 ফটো উপলব্ধ
49 নাম : তৈবালী সেখ পিতাৰ নাম : জালিল সেখ ঘৰ নং : 150 বয়স : 28 লিঙ্গ : পুৰুষ	BYK0473652 ফটো উপলব্ধ	50 নাম : পিয়াৰণ নেছা স্বামীৰ নাম : জবান সেখ ঘৰ নং : 1৫৩ বয়স : 59 লিঙ্গ : মহিলা	BYK1720065 ফটো উপলব্ধ	51 নাম : ফুলেছা নেছা স্বামীৰ নাম : জালালউদ্দিন সেখ ঘৰ নং : 1৫8 বয়স : 32 লিঙ্গ : মহিলা	BYK1723984 ফটো উপলব্ধ
D 52 নাম : জমিলা বেগম স্বামীৰ নাম : মকবুল হুছেইন ঘৰ নং : 1৫৬ বয়স : 55 লিঙ্গ : মহিলা	BYK1720190 ফটো উপলব্ধ	53 নাম : অহিজউদ্দিন সেখ পিতাৰ নাম : হেজা সেখ ঘৰ নং : 1৬০ বয়স : 58 লিঙ্গ : পুৰুষ	BYK1720327 ফটো উপলব্ধ	# 54 নাম : মুকতা বেগম স্বামীৰ নাম : অহিজউদ্দিন সেখ ঘৰ নং : 1৬০ বয়স : 50 লিঙ্গ : মহিলা	BYK1720338 ফটো উপলব্ধ
55 নাম : ইনুছ আলী পিতাৰ নাম : অহিজউদ্দিন সেখ ঘৰ নং : 160 বয়স : 25 লিঙ্গ : পুৰুষ	BYK1970169 ফটো উপলব্ধ	56 নাম : বাবিয়া খাতুন পিতাৰ নাম : অহিজউদ্দিন সেখ ঘৰ নং : 160 বয়স : 23 লিঙ্গ : মহিলা	BYK1976547 ফটো উপলব্ধ	57 নাম : আৰাফা বেগম স্বামীৰ নাম : ইব্রাহিম আলী ঘৰ নং : 160 বয়স : 22 লিঙ্গ : মহিলা	KGU0036384 ফটো উপলব্ধ
58 নাম : বুবিয়া খাতুন পিতাৰ নাম : অহিজউদ্দিন সেখ ঘৰ নং : 160 বয়স : 21 লিঙ্গ : মহিলা	KGU0025650 ফটো উপলব্ধ	59 নাম : কুলচুমা বেগম পিতাৰ নাম : অহিজ উদ্দিন সেখ ঘৰ নং : 160গ বয়স : 26 লিঙ্গ : মহিলা	BYK0394320 ফটো উপলব্ধ	60 নাম : বাছিৰন নেছা স্বামীৰ নাম : মমিন পৰামানিক ঘৰ নং : 160 ক বয়স : 22 লিঙ্গ : মহিলা	KGU0101105 ফটো উপলব্ধ



61 নাম : ছোৰাব পৰামানিক পিতাৰ নাম: হামেদ পৰামানিক ঘৰ নং : ১৬০ ক বয়স : 60 লিঙ্গ : পুৰুষ	BYK1680575 ফটো উপলব্ধ	62 নাম : মমিন পৰামানিক পিতাৰ নাম: ছোৰাপ পৰামানিক ঘৰ নং : 160 ক বয়স : 23 লিঙ্গ : পুৰুষ	BYK1873686 ফটো উপলব্ধ	63 নাম : আমেছা বেগম স্বামীৰ নাম: ছোৰাব পৰামানিক ঘৰ নং : 160ক বয়স : 58 লিঙ্গ : মহিলা	BYK1680597 ফটো উপলব্ধ
64 নাম : ইব্রাহিম আলী পিতাৰ নাম: আহিজউদ্দিন সেখ ঘৰ নং : 160খ বয়স : 31 লিঙ্গ : পুৰুষ	BYK1724114 ফটো উপলব্ধ	65 নাম : ছবিৰন নেছা স্বামীৰ নাম: ছামচুল সেখ ঘৰ নং : ১৬১ বয়স : 64 লিঙ্গ : মহিলা	BYK1720350 ফটো উপলব্ধ	66 নাম : ছুমিৰ সেখ পিতাৰ নাম: ছামচুল সেখ ঘৰ নং : ১৬১ বয়স : 50 লিঙ্গ : পুৰুষ	BYK1720361 ফটো উপলব্ধ
67 নাম : নুৰ ভানু নেছা স্বামীৰ নাম: ছুমিৰ সেখ ঘৰ নং : ১৬১ বয়স : 44 লিঙ্গ : মহিলা	BYK1720372 ফটো উপলব্ধ	68 নাম : সহিমুদ্দিন পিতাৰ নাম: ছামচুল সেখ ঘৰ নং : ১৬১ বয়স : 31 লিঙ্গ : পুৰুষ	BYK1723871 ফটো উপলব্ধ	69 নাম : আবিদা খাতুন স্বামীৰ নাম: সহিমুদ্দিন সেখ ঘৰ নং : ১৬১ বয়স : 29 লিঙ্গ : মহিলা	BYK0056549 ফটো উপলব্ধ
70 নাম : ছাহিনুৰ সেখ পিতাৰ নাম: সহৰ আলী সেখ ঘৰ নং : 161 ক বয়স : 21 লিঙ্গ : পুৰুষ	KGU0008870 ফটো উপলব্ধ	71 নাম : সহৰ আলী সেখ পিতাৰ নাম: ছামচুল সেখ ঘৰ নং : ১৬১ক বয়স : 47 লিঙ্গ : পুৰুষ	BYK1720383 ফটো উপলব্ধ	72 নাম : জৰিনা বেগম স্বামীৰ নাম: সহৰ আলী সেখ ঘৰ নং : ১৬১ ক বয়স : 42 লিঙ্গ : মহিলা	BYK1720394 ফটো উপলব্ধ
73 নাম : কহিনুৰ সেখ পিতাৰ নাম: সহৰ আলী সেখ ঘৰ নং : 161 ক বয়স : 23 লিঙ্গ : পুৰুষ	BYK1605245 ফটো উপলব্ধ	74 নাম : নিলিমা খাতুন স্বামীৰ নাম: শাহিনুৰ সেখ ঘৰ নং : ১৬১ ক বয়স : 20 লিঙ্গ : মহিলা	KGU0058495 ফটো উপলব্ধ	75 নাম : ছলেমান সেখ পিতাৰ নাম: ছামচুল সেখ ঘৰ নং : ১৬২ বয়স : 52 লিঙ্গ : পুৰুষ	BYK1720407 ফটো উপলব্ধ
76 নাম : আছফল নেছা স্বামীৰ নাম: ছলেমান সেখ ঘৰ নং : ১৬২ বয়স : 45 লিঙ্গ : মহিলা	BYK1720418 ফটো উপলব্ধ	77 নাম : মানিক সেখ পিতাৰ নাম: ছলেমান সেখ ঘৰ নং : 162 বয়স : 22 লিঙ্গ : পুৰুষ	KGU0045336 ফটো উপলব্ধ	78 নাম : ছাজেদা বেগম পিতাৰ নাম: ছলেমান সেখ ঘৰ নং : ১৬২ বয়স : 19 লিঙ্গ : মহিলা	KGU0154542 ফটো উপলব্ধ
79 নাম : বহিদা বেগম স্বামীৰ নাম: আছাদুল সেখ ঘৰ নং : 162 গ বয়স : 23 লিঙ্গ : মহিলা	BYK1952746 ফটো উপলব্ধ	80 নাম : আছাদুল সেখ পিতাৰ নাম: ছলেমান সেখ ঘৰ নং : 162 গ বয়স : 22 লিঙ্গ : পুৰুষ	BYK1979863 ফটো উপলব্ধ	81 নাম : সাহজাহান সেখ পিতাৰ নাম: ছলেমান সেখ ঘৰ নং : 162 ক বয়স : 31 লিঙ্গ : পুৰুষ	BYK0056945 ফটো উপলব্ধ
82 নাম : জেছমিনা খাতুন স্বামীৰ নাম: ছাহজাহান সেখ ঘৰ নং : 162 ক বয়স : 28 লিঙ্গ : মহিলা	BYK0274787 ফটো উপলব্ধ	83 নাম : বফিকুল ইছলাম পিতাৰ নাম: ছলেমান সেখ ঘৰ নং : 162 খ বয়স : 28 লিঙ্গ : পুৰুষ	BYK0057257 ফটো উপলব্ধ	84 নাম : মানিকজান নেছা স্বামীৰ নাম: বফিকুল ইছলাম ঘৰ নং : 162 খ বয়স : 24 লিঙ্গ : মহিলা	BYK0617654 ফটো উপলব্ধ
85 নাম : আনাৰ হুছেইন পিতাৰ নাম: লুকমান সেখ ঘৰ নং : ১৬৩ বয়স : 49 লিঙ্গ : পুৰুষ	BYK1720430 ফটো উপলব্ধ	86 নাম : উৰফুল নেছা স্বামীৰ নাম: আনাৰ হুছেইন ঘৰ নং : ১৬৩ বয়স : 44 লিঙ্গ : মহিলা	BYK1720441 ফটো উপলব্ধ	87 নাম : উল্লৰ আলী পিতাৰ নাম: আনাৰ হুছেইন ঘৰ নং : 163 বয়স : 23 লিঙ্গ : পুৰুষ	KGU0060327 ফটো উপলব্ধ
88 নাম : সহিৰ আলী পিতাৰ নাম: আনাৰ হুছেইন ঘৰ নং : 163 বয়স : 22 লিঙ্গ : পুৰুষ	KGU0060319 ফটো উপলব্ধ	89 নাম : খলিল পৰামানিক পিতাৰ নাম: মুছকত পৰামানিক ঘৰ নং : ১৬৫ বয়স : 69 লিঙ্গ : পুৰুষ	BYK1720474 ফটো উপলব্ধ	90 নাম : সৰফুল নেছা স্বামীৰ নাম: খলিল পৰামানিক ঘৰ নং : ১৬৫ বয়স : 59 লিঙ্গ : মহিলা	BYK1720485 ফটো উপলব্ধ



91 নাম : সাজেদা খাতুন স্বামীৰ নাম: হাকিম আলী পৰামানিক ঘৰ নং : 165 গ বয়স : 31 লিঙ্গ : মহিলা	BYK0059089 ফটো উপলব্ধ	92 নাম : হাকিম আলী পাৰমানিক পিতাৰ নাম: খলিল পাৰমানিক ঘৰ নং : 165 গ বয়স : 31 লিঙ্গ : পুৰুষ	BYK1723815 ফটো উপলব্ধ	93 নাম : হজৰত আলী পিতাৰ নাম: খলিল পাৰমানিক ঘৰ নং : 165 ক বয়স : 46 লিঙ্গ : পুৰুষ	BYK1720496 ফটো উপলব্ধ
94 নাম : অহেলা খাতুন স্বামীৰ নাম: হজৰত আলী ঘৰ নং : 165 ক বয়স : 44 লিঙ্গ : মহিলা	BYK1720509 ফটো উপলব্ধ	95 নাম : ময়দান আলী পিতাৰ নাম: খলিল পাৰমানিক ঘৰ নং : 165 খ বয়স : 46 লিঙ্গ : পুৰুষ	BYK1720510 ফটো উপলব্ধ	96 নাম : নিফুলি নেছা স্বামীৰ নাম: ময়দান আলী ঘৰ নং : 165 খ বয়স : 42 লিঙ্গ : মহিলা	BYK1720521 ফটো উপলব্ধ
97 নাম : চেমলাই নেছা স্বামীৰ নাম: সজিমুদ্দিন সেখ ঘৰ নং : 166 বয়স : 60 লিঙ্গ : মহিলা	BYK1720576 ফটো উপলব্ধ	98 নাম : মুজাফ্বৰ সেখ পিতাৰ নাম: সজিমুদ্দিন সেখ ঘৰ নং : 166 বয়স : 27 লিঙ্গ : পুৰুষ	BYK0658039 ফটো উপলব্ধ	99 নাম : জহুৰা খাতুন স্বামীৰ নাম: মুজাফ্বৰ সেখ ঘৰ নং : 166 বয়স : 23 লিঙ্গ : মহিলা	BYK1970896 ফটো উপলব্ধ
100 নাম : জায়দা খাতুন পিতাৰ নাম: সজিমুদ্দিন সেখ ঘৰ নং : 166 বয়স : 21 লিঙ্গ : মহিলা	KGU0057596 ফটো উপলব্ধ	101 নাম : আতোৱাৰ আলী পিতাৰ নাম: সজিমুদ্দিন সেখ ঘৰ নং : 166 ক বয়স : 40 লিঙ্গ : পুৰুষ	BYK1720587 ফটো উপলব্ধ	102 নাম : জিলে ভান নেছা স্বামীৰ নাম: আতোৱাৰ আলী ঘৰ নং : 166 ক বয়স : 39 লিঙ্গ : মহিলা	BYK1720598 ফটো উপলব্ধ
103 নাম : ছলোভান নেছা স্বামীৰ নাম: সৰিপ সেখ ঘৰ নং : 169 বয়স : 60 লিঙ্গ : মহিলা	BYK1720612 ফটো উপলব্ধ	104 নাম : ইন্তাজ আলী পিতাৰ নাম: সৰিপ সেখ ঘৰ নং : 169 বয়স : 28 লিঙ্গ : পুৰুষ	BYK0416347 ফটো উপলব্ধ	105 নাম : ৰহিদা বেগম স্বামীৰ নাম: ইন্তাজ আলী ঘৰ নং : 167 বয়স : 23 লিঙ্গ : মহিলা	BYK2007417 ফটো উপলব্ধ
106 নাম : মহিদা খাতুন স্বামীৰ নাম: ওমেশ পাৰমানিক ঘৰ নং : 169 ক বয়স : 32 লিঙ্গ : মহিলা	BYK0331116 ফটো উপলব্ধ	# 107 নাম : ওমেশ পাৰমানিক পিতাৰ নাম: ছোৰাব পাৰমানিক ঘৰ নং : 169 ক বয়স : 29 লিঙ্গ : পুৰুষ	BYK1909224 ফটো উপলব্ধ	108 নাম : নবীৰ আলী সেখ পিতাৰ নাম: কুলি সেখ ঘৰ নং : 190 বয়স : 36 লিঙ্গ : পুৰুষ	BYK1720770 ফটো উপলব্ধ
109 নাম : মজিবন নেছা স্বামীৰ নাম: নবীৰ আলী সেখ ঘৰ নং : 190 বয়স : 32 লিঙ্গ : মহিলা	BYK1723962 ফটো উপলব্ধ	110 নাম : কবিৰ আলী পিতাৰ নাম: কুলী শেখ ঘৰ নং : 190 ক বয়স : 23 লিঙ্গ : পুৰুষ	BYK2004463 ফটো উপলব্ধ	111 নাম : ৰেহিনা বেগম স্বামীৰ নাম: কবিৰ আলী ঘৰ নং : 190 ক বয়স : 22 লিঙ্গ : মহিলা	BYK2004562 ফটো উপলব্ধ
112 নাম : কুলি সেখ পিতাৰ নাম: চেয়দ মন্ডল ঘৰ নং : 190 ক বয়স : 66 লিঙ্গ : পুৰুষ	BYK1720781 ফটো উপলব্ধ	113 নাম : কদভান নেছা স্বামীৰ নাম: কুলি সেখ ঘৰ নং : 190 ক বয়স : 58 লিঙ্গ : মহিলা	BYK1720792 ফটো উপলব্ধ	114 নাম : ছাহেব আলী পিতাৰ নাম: টগৰু মন্ডল ঘৰ নং : 190 বয়স : 67 লিঙ্গ : পুৰুষ	BYK1720827 ফটো উপলব্ধ
115 নাম : জান্নাত আলী পিতাৰ নাম: ছাহেব আলী ঘৰ নং : 190 বয়স : 47 লিঙ্গ : পুৰুষ	BYK1720849 ফটো উপলব্ধ	116 নাম : অহিতন নেছা স্বামীৰ নাম: জান্নাত আলী ঘৰ নং : 190 বয়স : 42 লিঙ্গ : মহিলা	BYK1720850 ফটো উপলব্ধ	117 নাম : মেহেৰ আলী পিতাৰ নাম: ছাহেব আলী ঘৰ নং : 190 বয়স : 33 লিঙ্গ : পুৰুষ	BYK0333419 ফটো উপলব্ধ
118 নাম : মিৰাজ আলী পিতাৰ নাম: ছাহেব আলী ঘৰ নং : 173 বয়স : 29 লিঙ্গ : পুৰুষ	BYK0394270 ফটো উপলব্ধ	119 নাম : কমলা বেগম স্বামীৰ নাম: মেহেৰ আলী ঘৰ নং : 190 বয়স : 28 লিঙ্গ : মহিলা	BYK0397471 ফটো উপলব্ধ	120 নাম : ৰফিকুল সেখ পিতাৰ নাম: জান্নাত আলী ঘৰ নং : 173 বয়স : 23 লিঙ্গ : পুৰুষ	BYK1692979 ফটো উপলব্ধ



121 নাম : ইয়াদ আলী পিতাৰ নাম: ছাহেব আলী ঘৰ নং : ১৭৩ বয়স : 20 লিঙ্গ : পুৰুষ	KGU002220 ফটো উপলব্ধ	122 নাম : জাহান্নাৰা বেগম স্বামীৰ নাম: মিৰাজ আলী ঘৰ নং : 173 বয়স : 20 লিঙ্গ : মহিলা	KGU0025924 ফটো উপলব্ধ	123 নাম : ছোৰহাব আলী পিতাৰ নাম: কুদ্দুছ আলী ঘৰ নং : ১৭৪ বয়স : 70 লিঙ্গ : পুৰুষ	BYK1720907 ফটো উপলব্ধ
124 নাম : ফিৰোজা খাতুন স্বামীৰ নাম: ছোৰাব আলী ঘৰ নং : ১৭৪ বয়স : 62 লিঙ্গ : মহিলা	BYK1720918 ফটো উপলব্ধ	125 নাম : ইছমাইল আলী পিতাৰ নাম: ছোৰাব আলী ঘৰ নং : ১৭৪ বয়স : 30 লিঙ্গ : পুৰুষ	BYK1910845 ফটো উপলব্ধ	126 নাম : তাকমিনা খাতুন স্বামীৰ নাম: ইছমাইল আলী ঘৰ নং : 174 বয়স : 29 লিঙ্গ : মহিলা	BYK1499276 ফটো উপলব্ধ
127 নাম : ছোলেমান আলী পিতাৰ নাম: ছোৰহাব আলী ঘৰ নং : 174 বয়স : 25 লিঙ্গ : পুৰুষ	BYK0473348 ফটো উপলব্ধ	128 নাম : হানিফ আলী পিতাৰ নাম: ছোৰাব আলী ঘৰ নং : 174 বয়স : 19 লিঙ্গ : পুৰুষ	KGU0132126 ফটো উপলব্ধ	129 নাম : আব্দুল হাবেজ পিতাৰ নাম: বিৰাজ বেপাৰী ঘৰ নং : ১৭৫ বয়স : 71 লিঙ্গ : পুৰুষ	BYK1720929 ফটো উপলব্ধ
130 নাম : লালভানু বেগম স্বামীৰ নাম: আব্দুল হাবেজ ঘৰ নং : ১৭৫ বয়স : 63 লিঙ্গ : মহিলা	BYK1720930 ফটো উপলব্ধ	131 নাম : ছৈয়দা হালিদা পাৰবীন পিতাৰ নাম: আব্দুল হাবেজ ঘৰ নং : ১৭৫ বয়স : 31 লিঙ্গ : মহিলা	BYK0064659 ফটো উপলব্ধ	132 নাম : ৰাশিফুল ইছলাম পিতাৰ নাম: আব্দুল হাবেজ ঘৰ নং : ১৭৫ বয়স : 30 লিঙ্গ : পুৰুষ	BYK0064865 ফটো উপলব্ধ
133 নাম : আফৰুজা আক্তাৰ স্বামীৰ নাম: ৰাশিফুল ইছলাম ঘৰ নং : 175 বয়স : 25 লিঙ্গ : মহিলা	BYK0527150 ফটো উপলব্ধ	134 নাম : ইছমাইল হুছাইন পিতাৰ নাম: আব্দুল হাবেজ ঘৰ নং : ১৭৫গ বয়স : 36 লিঙ্গ : পুৰুষ	BYK1720985 ফটো উপলব্ধ	135 নাম : হাছিনা বেগম স্বামীৰ নাম: ইছমাইল হুছাইন ঘৰ নং : ১৭৫গ বয়স : 34 লিঙ্গ : মহিলা	BYK0239988 ফটো উপলব্ধ
136 নাম : লাল মিঞা পিতাৰ নাম: আব্দুল হাবেজ ঘৰ নং : ১৭৫ক বয়স : 44 লিঙ্গ : পুৰুষ	BYK1720941 ফটো উপলব্ধ	137 নাম : জহুৰা খাতুন স্বামীৰ নাম: লাল মিঞা ঘৰ নং : ১৭৫ক বয়স : 40 লিঙ্গ : মহিলা	BYK1720952 ফটো উপলব্ধ	# 138 নাম : জামানুল ইছলাম পিতাৰ নাম: লাল মিঞা ঘৰ নং : ১৭৫ ক বয়স : 21 লিঙ্গ : পুৰুষ	KGU0004564 ফটো উপলব্ধ
139 নাম : ছৈয়দ চান মহম্মদ পিতাৰ নাম: আব্দুল হাবেজ ঘৰ নং : ১৭৫খ বয়স : 40 লিঙ্গ : পুৰুষ	BYK1720974 ফটো উপলব্ধ	140 নাম : ফৰিদা খানম স্বামীৰ নাম: ছৈয়দ চান মহম্মদ ঘৰ নং : ১৭৫খ বয়স : 33 লিঙ্গ : মহিলা	BYK1721002 ফটো উপলব্ধ	141 নাম : মজিবৰ সেখ পিতাৰ নাম: আফাজ উদ্দিন সেখ ঘৰ নং : ১৭৭ বয়স : 64 লিঙ্গ : পুৰুষ	BYK1721035 ফটো উপলব্ধ
142 নাম : ছন্দি নেছা স্বামীৰ নাম: মজিবৰ সেখ ঘৰ নং : ১৭৭ বয়স : 59 লিঙ্গ : মহিলা	BYK1721046 ফটো উপলব্ধ	143 নাম : কৰিমন নেছা স্বামীৰ নাম: একাববৰ আলী ঘৰ নং : ১৭৮ বয়স : 52 লিঙ্গ : মহিলা	BYK1721068 ফটো উপলব্ধ	144 নাম : কাশেম আলী সেখ পিতাৰ নাম: একাববৰ আলী ঘৰ নং : ১৭৮ বয়স : 32 লিঙ্গ : পুৰুষ	BYK1723940 ফটো উপলব্ধ
145 নাম : হাছিনা বেগম স্বামীৰ নাম: কাশেম আলী সেখ ঘৰ নং : 178 বয়স : 26 লিঙ্গ : মহিলা	BYK0473702 ফটো উপলব্ধ	146 নাম : জবেদা খাতুন স্বামীৰ নাম: আব্দুল হামেদ ঘৰ নং : 178 ক বয়স : 23 লিঙ্গ : মহিলা	BYK2003325 ফটো উপলব্ধ	147 নাম : মুবাজ্জন আলী পিতাৰ নাম: মনছৰ আলী ঘৰ নং : 179 বয়স : 43 লিঙ্গ : পুৰুষ	BYK1721319 ফটো উপলব্ধ
148 নাম : পাৰিজা বেগম স্বামীৰ নাম: মুবাজ্জন আলী ঘৰ নং : 179 বয়স : 39 লিঙ্গ : মহিলা	BYK1721320 ফটো উপলব্ধ	149 নাম : মজিবৰ বহমান পিতাৰ নাম: জহৰ আলী ঘৰ নং : 179 ক বয়স : 39 লিঙ্গ : পুৰুষ	HNT4435307 ফটো উপলব্ধ	150 নাম : হাছিনা খাতুন স্বামীৰ নাম: মজিবৰ বহমান ঘৰ নং : 179 ক বয়স : 36 লিঙ্গ : মহিলা	HNT0150706 ফটো উপলব্ধ



151 নাম : আয়তন নেছা স্বামীৰ নাম : আব্দুল হাই ঘৰ নং : ১৮০ বয়স : 59 লিঙ্গ : মহিলা	BYK1721104 ফটো উপলব্ধ	152 নাম : আলি আহাম্মেদ পিতাৰ নাম : আব্দুল হাই ঘৰ নং : ১৮০ বয়স : 33 লিঙ্গ : পুৰুষ	BYK1723906 ফটো উপলব্ধ	153 নাম : আৰ্জি না বেগম স্বামীৰ নাম : আলী আহমেদ ঘৰ নং : 180 বয়স : 30 লিঙ্গ : মহিলা	BYK0347674 ফটো উপলব্ধ
154 নাম : ৰেজাউল ইছলাম পিতাৰ নাম : আব্দুল হাই ঘৰ নং : 180 বয়স : 24 লিঙ্গ : পুৰুষ	BYK0545491 ফটো উপলব্ধ	155 নাম : ইলিমা খাতুন পিতাৰ নাম : আব্দুল হাই ঘৰ নং : ১৮০ বয়স : 21 লিঙ্গ : মহিলা	KGU0019307 ফটো উপলব্ধ	E 156 নাম : কছিমউদ্দিন পিতাৰ নাম : দুছি পৰামানিক ঘৰ নং : ১৮১ বয়স : 70 লিঙ্গ : পুৰুষ	BYK1721126 ফটো উপলব্ধ
157 নাম : আনোৱাৰ আলী পিতাৰ নাম : কছিম উদ্দিন ঘৰ নং : 181 বয়স : 34 লিঙ্গ : পুৰুষ	BYK0681239 ফটো উপলব্ধ	158 নাম : চান মিঞা পিতাৰ নাম : কছিমউদ্দিন ঘৰ নং : 181 বয়স : 32 লিঙ্গ : পুৰুষ	BYK0356501 ফটো উপলব্ধ	159 নাম : সোনা ভানু স্বামীৰ নাম : আনোৱাৰ আলী ঘৰ নং : 181 বয়স : 30 লিঙ্গ : মহিলা	BYK0356543 ফটো উপলব্ধ
160 নাম : বাচিৰন নেছা স্বামীৰ নাম : চান মিঞা ঘৰ নং : 181 বয়স : 29 লিঙ্গ : মহিলা	BYK0353573 ফটো উপলব্ধ	161 নাম : নাল মিয়া পিতাৰ নাম : কছিম উদ্দিন ঘৰ নং : 181 বয়স : 29 লিঙ্গ : পুৰুষ	BYK2027324 ফটো উপলব্ধ	162 নাম : মোগৰ আলী পিতাৰ নাম : আলী আকবৰ ঘৰ নং : ১৮২ বয়স : 59 লিঙ্গ : পুৰুষ	BYK1721148 ফটো উপলব্ধ
163 নাম : ৰশিদা খাতুন স্বামীৰ নাম : মোগৰ আলী ঘৰ নং : ১৮২ বয়স : 47 লিঙ্গ : মহিলা	BYK1721159 ফটো উপলব্ধ	164 নাম : আব্দৰ ৰহিম পিতাৰ নাম : মগৰ আলী ঘৰ নং : 182 বয়স : 26 লিঙ্গ : পুৰুষ	BYK0681262 ফটো উপলব্ধ	165 নাম : মফিদা খাতুন পিতাৰ নাম : মগৰ আলী ঘৰ নং : 182 বয়স : 25 লিঙ্গ : পুৰুষ	BYK0681312 ফটো উপলব্ধ
166 নাম : মমতাজ বেগম পিতাৰ নাম : মগৰ আলী ঘৰ নং : 182 বয়স : 24 লিঙ্গ : মহিলা	BYK0617852 ফটো উপলব্ধ	167 নাম : জহিৰন খাতুন স্বামীৰ নাম : আব্দৰ ৰহিম ঘৰ নং : 182 বয়স : 22 লিঙ্গ : মহিলা	BYK2031672 ফটো উপলব্ধ	168 নাম : ইছা খাতুন স্বামীৰ নাম : আইদৰ আলী ঘৰ নং : ১৮৩ বয়স : 69 লিঙ্গ : মহিলা	BYK1721160 ফটো উপলব্ধ
169 নাম : নূৰ ছামাত আলী পিতাৰ নাম : আইদৰ আলী ঘৰ নং : ১৮৩ বয়স : 29 লিঙ্গ : পুৰুষ	BYK0069898 ফটো উপলব্ধ	170 নাম : আমিনা খাতুন স্বামীৰ নাম : নূৰ ছামাত আলী ঘৰ নং : 183 (256) বয়স : 22 লিঙ্গ : মহিলা	BYK1984186 ফটো উপলব্ধ	171 নাম : ছুৰত জামাল পিতাৰ নাম : আইদৰ আলী ঘৰ নং : 183ক বয়স : 45 লিঙ্গ : পুৰুষ	BYK1721171 ফটো উপলব্ধ
172 নাম : সুকজান নেছা স্বামীৰ নাম : ছুৰত জামাল ঘৰ নং : 183ক বয়স : 39 লিঙ্গ : মহিলা	BYK1721182 ফটো উপলব্ধ	173 নাম : ছাইজুদ্দিন আলী পিতাৰ নাম : ছুৰত জামাল ঘৰ নং : ১৮৩ক বয়স : 19 লিঙ্গ : পুৰুষ	KGU0131037 ফটো উপলব্ধ	174 নাম : সমেৰ আলী পিতাৰ নাম : আইদৰ আলী ঘৰ নং : 183খ বয়স : 41 লিঙ্গ : পুৰুষ	BYK1721193 ফটো উপলব্ধ
175 নাম : কুলছমা খাতুন স্বামীৰ নাম : সমেৰ আলী ঘৰ নং : 183খ বয়স : 35 লিঙ্গ : মহিলা	BYK1721217 ফটো উপলব্ধ	176 নাম : হাৰেজ আলী পিতাৰ নাম : আকালু সেখ ঘৰ নং : ১৮৪ বয়স : 60 লিঙ্গ : পুৰুষ	BYK1721228 ফটো উপলব্ধ	177 নাম : হাৰেজ নেছা স্বামীৰ নাম : হাৰেজ আলী ঘৰ নং : ১৮৪ বয়স : 52 লিঙ্গ : মহিলা	BYK1721239 ফটো উপলব্ধ
178 নাম : ছাইফুল ইছলাম পিতাৰ নাম : হাৰেজ আলী ঘৰ নং : 184 বয়স : 29 লিঙ্গ : পুৰুষ	BYK0258210 ফটো উপলব্ধ	179 নাম : হাছিনা বেগম স্বামীৰ নাম : ছাইফুল ইছলাম ঘৰ নং : 184 বয়স : 27 লিঙ্গ : মহিলা	BYK0397240 ফটো উপলব্ধ	180 নাম : ছাইজুদ্দিন আলী পিতাৰ নাম : হাৰেজ আলী ঘৰ নং : 184 বয়স : 26 লিঙ্গ : পুৰুষ	BYK0472878 ফটো উপলব্ধ



181 নাম : নয়ন মণি বেগম স্বামীৰ নাম: ছাইজুদ্দিন আলী ঘৰ নং : 184 বয়স : 23 লিঙ্গ : মহিলা	BYK1483155 ফটো উপলব্ধ	182 নাম : ছফলউদ্দিন সেখ পিতাৰ নাম: আহাদ আলী ঘৰ নং : 1৮৫ বয়স : 57 লিঙ্গ : পুৰুষ	BYK1721240 ফটো উপলব্ধ	183 নাম : ছাহেৰা খাতুন স্বামীৰ নাম: ছফলউদ্দিন সেখ ঘৰ নং : 1৮৫ বয়স : 53 লিঙ্গ : মহিলা	BYK1721251 ফটো উপলব্ধ
184 নাম : ছাইদুল ইছলাম পিতাৰ নাম: ছফলউদ্দিন সেখ ঘৰ নং : 1৮৫ বয়স : 30 লিঙ্গ : পুৰুষ	BYK1910823 ফটো উপলব্ধ	185 নাম : ছফিকুল হুছেইন পিতাৰ নাম: ছফলউদ্দিন সেখ ঘৰ নং : 1৮৫ বয়স : 24 লিঙ্গ : পুৰুষ	BYK0547091 ফটো উপলব্ধ	186 নাম : মিজানুৰ হুছেইন পিতাৰ নাম: ছফলউদ্দিন সেখ ঘৰ নং : 185 বয়স : 24 লিঙ্গ : পুৰুষ	KGU0025528 ফটো উপলব্ধ
187 নাম : জয়ফুল নেছা স্বামীৰ নাম: ছাইদুল ইছলাম ঘৰ নং : 185 বয়স : 23 লিঙ্গ : মহিলা	KGU0016105 ফটো উপলব্ধ	188 নাম : ৰফিকা খাতুন স্বামীৰ নাম: ছফিকুল হুছেইন ঘৰ নং : 185 বয়স : 19 লিঙ্গ : মহিলা	KGU0106971 ফটো উপলব্ধ	189 নাম : মুনছৰ আলী পিতাৰ নাম: বাচৰ সেখ ঘৰ নং : 1৮৬ বয়স : 86 লিঙ্গ : পুৰুষ	BYK1721262 ফটো উপলব্ধ
190 নাম : মমিৰন নেছা স্বামীৰ নাম: মুনছৰ আলী ঘৰ নং : 1৮৬ বয়স : 57 লিঙ্গ : মহিলা	BYK1721308 ফটো উপলব্ধ	191 নাম : সাহাদত আলী পিতাৰ নাম: মুনছৰ আলী ঘৰ নং : 1৮৬ বয়স : 52 লিঙ্গ : পুৰুষ	BYK1721284 ফটো উপলব্ধ	192 নাম : শাজেদা খাতুন স্বামীৰ নাম: সাহাদত আলী ঘৰ নং : 1৮৬ বয়স : 46 লিঙ্গ : মহিলা	BYK1721295 ফটো উপলব্ধ
193 নাম : হাশমত আলী মাতৃৰ নাম: ময়মনা খাতুন ঘৰ নং : 1৮৬ বয়স : 35 লিঙ্গ : পুৰুষ	BYK1721342 ফটো উপলব্ধ	194 নাম : ফতেমা খাতুন স্বামীৰ নাম: হাশমত আলী ঘৰ নং : 186 বয়স : 27 লিঙ্গ : মহিলা	BYK0397380 ফটো উপলব্ধ	195 নাম : শহেল আলামিন পিতাৰ নাম: সাহাদত আলী ঘৰ নং : 186 বয়স : 24 লিঙ্গ : পুৰুষ	BYK0545434 ফটো উপলব্ধ
196 নাম : মহিৰুল ইছলাম পিতাৰ নাম: মুনছৰ আলী ঘৰ নং : 186 বয়স : 23 লিঙ্গ : পুৰুষ	BYK1538024 ফটো উপলব্ধ	197 নাম : তাজনুৰ আলী মাতৃৰ নাম: ময়মনা খাতুন ঘৰ নং : 186 ক বয়স : 33 লিঙ্গ : পুৰুষ	BYK1721331 ফটো উপলব্ধ	198 নাম : আয়শা ছিদ্দিকা স্বামীৰ নাম: তাজনুৰ আলী ঘৰ নং : 186 ক বয়স : 25 লিঙ্গ : মহিলা	BYK1602655 ফটো উপলব্ধ
199 নাম : ৰহিতুল্লা মণ্ডল পিতাৰ নাম: আজিমুদ্দিন ঘৰ নং : 1৮৭ বয়স : 43 লিঙ্গ : পুৰুষ	BYK1721364 ফটো উপলব্ধ	# 200 নাম : আফজা বেগম স্বামীৰ নাম: ৰহিতুল্লা মণ্ডল ঘৰ নং : 1৮৭ বয়স : 35 লিঙ্গ : মহিলা	BYK1724023 ফটো উপলব্ধ	201 নাম : মোকছেদ আলী পিতাৰ নাম: আজিমুদ্দিন ঘৰ নং : 1৮৮ বয়স : 71 লিঙ্গ : পুৰুষ	BYK1721375 ফটো উপলব্ধ
202 নাম : ৰহিমা খাতুন স্বামীৰ নাম: মোকছেদ আলী ঘৰ নং : 1৮৮ বয়স : 62 লিঙ্গ : মহিলা	BYK1721386 ফটো উপলব্ধ	203 নাম : বাৰেক আলী পিতাৰ নাম: মোকছেদ আলী ঘৰ নং : 1৮৮ বয়স : 35 লিঙ্গ : পুৰুষ	BYK1723757 ফটো উপলব্ধ	204 নাম : ছহিদুল ইছলাম পিতাৰ নাম: মোকছেদ আলী ঘৰ নং : 1৮৮ বয়স : 31 লিঙ্গ : পুৰুষ	BYK1723951 ফটো উপলব্ধ
205 নাম : ফাতেমা খাতুন স্বামীৰ নাম: ছহিদুল ইছলাম ঘৰ নং : 188 বয়স : 27 লিঙ্গ : মহিলা	BYK0473488 ফটো উপলব্ধ	206 নাম : ৰাশিদা বেগম স্বামীৰ নাম: বাৰেক আলী ঘৰ নং : 188 বয়স : 24 লিঙ্গ : মহিলা	BYK1483171 ফটো উপলব্ধ	207 নাম : আজাহাৰ আলী পিতাৰ নাম: হুছেইন আলী ঘৰ নং : 1৮৮ক বয়স : 50 লিঙ্গ : পুৰুষ	BYK1721397 ফটো উপলব্ধ
208 নাম : জয়গুন নেছা স্বামীৰ নাম: আজাহাৰ আলী ঘৰ নং : 1৮৮ক বয়স : 45 লিঙ্গ : মহিলা	BYK1721400 ফটো উপলব্ধ	209 নাম : কছিৰন নেছা স্বামীৰ নাম: আব্দুল গফুৰ ঘৰ নং : 1৮৯ বয়স : 72 লিঙ্গ : মহিলা	BYK1721422 ফটো উপলব্ধ	210 নাম : দছিম আলী পিতাৰ নাম: আব্দুল গফুৰ ঘৰ নং : 1৮৯ বয়স : 55 লিঙ্গ : পুৰুষ	BYK1721433 ফটো উপলব্ধ



211 নাম : ছিদ্দিক আলী পিতাৰ নাম: আব্দুল গফুৰ ঘৰ নং : ১৮৯ বয়স : 33 লিঙ্গ : পুৰুষ	BYK1723917 ফটো উপলব্ধ	212 নাম : গুলজান নেছা স্বামীৰ নাম: ছিদ্দিক আলী ঘৰ নং : ১৮৯ বয়স : 27 লিঙ্গ : মহিলা	BYK0258293 ফটো উপলব্ধ	213 নাম : হবিব আলী পিতাৰ নাম: দছিম আলী ঘৰ নং : 189 বয়স : 24 লিঙ্গ : পুৰুষ	BYK0545202 ফটো উপলব্ধ
214 নাম : চৈব আলী পিতাৰ নাম: দছিম আলী ঘৰ নং : 189 বয়স : 22 লিঙ্গ : পুৰুষ	BYK1962414 ফটো উপলব্ধ	215 নাম : সাহনাজ পাৰবিন স্বামীৰ নাম: দছিম আলী ঘৰ নং : 189 বয়স : 22 লিঙ্গ : মহিলা	BYK1977131 ফটো উপলব্ধ	216 নাম : আব্দুল কৰিম পিতাৰ নাম: আব্দুল গফুৰ ঘৰ নং : ১৮৯ ক বয়স : 45 লিঙ্গ : পুৰুষ	BYK1721455 ফটো উপলব্ধ
217 নাম : নাইফুলী নেছা স্বামীৰ নাম: আব্দুল কৰিম ঘৰ নং : ১৮৯ ক বয়স : 35 লিঙ্গ : মহিলা	BYK1721488 ফটো উপলব্ধ	218 নাম : নাইবে আলী মণ্ডল পিতাৰ নাম: আব্দুল কৰিম ঘৰ নং : ১৮৯ ক বয়স : 21 লিঙ্গ : পুৰুষ	KGU0154534 ফটো উপলব্ধ	219 নাম : ছাহেব আলী পিতাৰ নাম: আব্দুল কৰিম ঘৰ নং : ১৮৯ ক বয়স : 19 লিঙ্গ : পুৰুষ	KGU0154526 ফটো উপলব্ধ
220 নাম : কছিমউদ্দিন আলী পিতাৰ নাম: আব্দুল গফুৰ ঘৰ নং : ১৯০ বয়স : 58 লিঙ্গ : পুৰুষ	BYK1721502 ফটো উপলব্ধ	221 নাম : শুক জান নেছা স্বামীৰ নাম: কছিমউদ্দিন আলী ঘৰ নং : ১৯০ বয়স : 52 লিঙ্গ : মহিলা	BYK1721513 ফটো উপলব্ধ	222 নাম : বুকেয়া বেগম পিতাৰ নাম: মুন্নাত আলী ঘৰ নং : 190 বয়স : 28 লিঙ্গ : মহিলা	BYK0355164 ফটো উপলব্ধ
223 নাম : মুন্নাত আলী পিতাৰ নাম: কছিমউদ্দিন আলী ঘৰ নং : 190 বয়স : 28 লিঙ্গ : পুৰুষ	BYK0355313 ফটো উপলব্ধ	224 নাম : মফিদুল ইছলাম পিতাৰ নাম: কছিমউদ্দিন আলী ঘৰ নং : ১৯০ বয়স : 24 লিঙ্গ : পুৰুষ	KGU0019208 ফটো উপলব্ধ	225 নাম : ছামচুল হক পিতাৰ নাম: ইব্রাহিম মণ্ডল ঘৰ নং : ১৯১ বয়স : 51 লিঙ্গ : পুৰুষ	BYK1721535 ফটো উপলব্ধ
226 নাম : খালেদা বেগম স্বামীৰ নাম: ছামচুল হক ঘৰ নং : ১৯১ বয়স : 39 লিঙ্গ : মহিলা	BYK1721546 ফটো উপলব্ধ	227 নাম : আব বক্কৰ আলী পিতাৰ নাম: ইব্রাহিম আলী ঘৰ নং : ১৯১ বয়স : 32 লিঙ্গ : পুৰুষ	BYK0074575 ফটো উপলব্ধ	228 নাম : ছামিনা বেগম পিতাৰ নাম: ছামচুল হক ঘৰ নং : ১৯১ বয়স : 20 লিঙ্গ : মহিলা	KGU0107631 ফটো উপলব্ধ
229 নাম : নাজিমুদ্দিন মণ্ডল পিতাৰ নাম: কৰিম মণ্ডল ঘৰ নং : ১৯২ বয়স : 65 লিঙ্গ : পুৰুষ	BYK1721579 ফটো উপলব্ধ	230 নাম : নুৰেছি নেছা স্বামীৰ নাম: নাজিমুদ্দিন মণ্ডল ঘৰ নং : ১৯২ বয়স : 57 লিঙ্গ : মহিলা	BYK1721580 ফটো উপলব্ধ	231 নাম : আতোবাৰ মণ্ডল পিতাৰ নাম: নাজিমুদ্দিন মণ্ডল ঘৰ নং : ১৯২ বয়স : 37 লিঙ্গ : পুৰুষ	BYK1721568 ফটো উপলব্ধ
232 নাম : আজিবৰ ৰহমান পিতাৰ নাম: নাজিমুদ্দিন মণ্ডল ঘৰ নং : ১৯২ বয়স : 32 লিঙ্গ : পুৰুষ	BYK0074989 ফটো উপলব্ধ	233 নাম : ছাহিদা বেগম স্বামীৰ নাম: আতোবাৰ মণ্ডল ঘৰ নং : ১৯২ বয়স : 29 লিঙ্গ : মহিলা	BYK0075036 ফটো উপলব্ধ	234 নাম : ছাদাম ছুছেইন পিতাৰ নাম: নাজিমুদ্দিন মণ্ডল ঘৰ নং : 192 বয়স : 27 লিঙ্গ : পুৰুষ	BYK0473298 ফটো উপলব্ধ
235 নাম : ছানবাৰ ছুছেইন পিতাৰ নাম: নাজিমুদ্দিন মণ্ডল ঘৰ নং : ১৯২ বয়স : 23 লিঙ্গ : পুৰুষ	BYK2005767 ফটো উপলব্ধ	236 নাম : শাহনাজ পাৰবিন স্বামীৰ নাম: আজিবৰ ৰহমান ঘৰ নং : ১৯২ বয়স : 22 লিঙ্গ : মহিলা	BYK2005825 ফটো উপলব্ধ	237 নাম : সাহজামাল মণ্ডল পিতাৰ নাম: কৰিম মণ্ডল ঘৰ নং : ১৯৩ বয়স : 78 লিঙ্গ : পুৰুষ	BYK1721591 ফটো উপলব্ধ
238 নাম : মহিবন নেছা স্বামীৰ নাম: সাহজামাল মণ্ডল ঘৰ নং : ১৯৩ বয়স : 55 লিঙ্গ : মহিলা	BYK1721604 ফটো উপলব্ধ	239 নাম : আক্কাছ আলী পিতাৰ নাম: সাহজামাল মণ্ডল ঘৰ নং : ১৯৩ বয়স : 39 লিঙ্গ : পুৰুষ	BYK1721615 ফটো উপলব্ধ	240 নাম : ছাদেক মণ্ডল পিতাৰ নাম: সাহজামাল মণ্ডল ঘৰ নং : ১৯৩ বয়স : 37 লিঙ্গ : পুৰুষ	BYK1721626 ফটো উপলব্ধ



241	BYK1721499	নাম : ছহিয়া বেগম স্বামীৰ নাম : আক্কাছ আলী ঘৰ নং : 193 বয়স : 33 লিঙ্গ : মহিলা	ফটো উপলব্ধ	242	BYK0473462	নাম : নাজিমা বেগম স্বামীৰ নাম : ছাদেক মণ্ডল ঘৰ নং : 193 বয়স : 25 লিঙ্গ : মহিলা	ফটো উপলব্ধ	243	BYK1721648	নাম : নিজামুদ্দিন মণ্ডল পিতাৰ নাম : কৰিম মণ্ডল ঘৰ নং : 194 বয়স : 62 লিঙ্গ : পুৰুষ	ফটো উপলব্ধ
244	BYK1721659	নাম : মালেকা খাতুন স্বামীৰ নাম : নিজামুদ্দিন মণ্ডল ঘৰ নং : 194 বয়স : 55 লিঙ্গ : মহিলা	ফটো উপলব্ধ	245	BYK0076596	নাম : তাজনুৰ আলী পিতাৰ নাম : নিজামুদ্দিন মণ্ডল ঘৰ নং : 194 বয়স : 30 লিঙ্গ : পুৰুষ	ফটো উপলব্ধ	246	BYK0473504	নাম : ছায়েদ মণ্ডল মাতৃৰ নাম : নিজামুদ্দিন মণ্ডল ঘৰ নং : 194 বয়স : 27 লিঙ্গ : পুৰুষ	ফটো উপলব্ধ
247	BYK0476648	নাম : নূৰ ফ জিল আহমেদ স্বামীৰ নাম : ওমৰ ফাৰুক ঘৰ নং : 194 বয়স : 27 লিঙ্গ : মহিলা	ফটো উপলব্ধ	248	BYK0473173	নাম : ওমৰ ফাৰুক পিতাৰ নাম : নিজামুদ্দিন মণ্ডল ঘৰ নং : 194 বয়স : 27 লিঙ্গ : পুৰুষ	ফটো উপলব্ধ	249	BYK0473256	নাম : গোলাপ মণ্ডল মাতৃৰ নাম : নিজামুদ্দিন মণ্ডল ঘৰ নং : 194 বয়স : 25 লিঙ্গ : পুৰুষ	ফটো উপলব্ধ
250	BYK0473215	নাম : মাৰিয়ম বেগম স্বামীৰ নাম : তাজনুৰ আলী ঘৰ নং : 194 বয়স : 25 লিঙ্গ : মহিলা	ফটো উপলব্ধ	251	BYK0550491	নাম : দিলোৱাৰ হুছেইন পিতাৰ নাম : নিজামুদ্দিন মণ্ডল ঘৰ নং : 194 বয়স : 23 লিঙ্গ : পুৰুষ	ফটো উপলব্ধ	252	BYK2005866	নাম : আয়শা ছিদ্দিকা স্বামীৰ নাম : গোলাপ মণ্ডল ঘৰ নং : 198 বয়স : 22 লিঙ্গ : মহিলা	ফটো উপলব্ধ
253	BYK1721671	নাম : ফুলমতি বেওৱা স্বামীৰ নাম : আহালু পৰামানিক ঘৰ নং : 195 বয়স : 75 লিঙ্গ : মহিলা	ফটো উপলব্ধ	254	BYK1721682	নাম : ফুলউদ্দিন পৰামানিক পিতাৰ নাম : আকালু সেখ ঘৰ নং : 195 বয়স : 52 লিঙ্গ : পুৰুষ	ফটো উপলব্ধ	255	BYK1721693	নাম : আনোৱাৰা বেগম স্বামীৰ নাম : ফুলউদ্দিন পৰামানিক ঘৰ নং : 195 বয়স : 46 লিঙ্গ : মহিলা	ফটো উপলব্ধ
256	BYK1721717	নাম : জালাল উদ্দিন সেখ পিতাৰ নাম : আকালু সেখ ঘৰ নং : 195 বয়স : 40 লিঙ্গ : পুৰুষ	ফটো উপলব্ধ	257	BYK1721740	নাম : ছাহেব আলী সেখ পিতাৰ নাম : আকালু সেখ ঘৰ নং : 195 বয়স : 36 লিঙ্গ : পুৰুষ	ফটো উপলব্ধ	258	BYK1723779	নাম : জিল হুছেইন পিতাৰ নাম : আকালু সেখ ঘৰ নং : 195 বয়স : 32 লিঙ্গ : পুৰুষ	ফটো উপলব্ধ
259	BYK1724385	নাম : মৰজিনা খাতুন স্বামীৰ নাম : জালাল উদ্দিন সেখ ঘৰ নং : 195 বয়স : 32 লিঙ্গ : মহিলা	ফটো উপলব্ধ	260	BYK0257972	নাম : আলিয়া খাতুন স্বামীৰ নাম : জিল হুছেইন ঘৰ নং : 195 বয়স : 32 লিঙ্গ : মহিলা	ফটো উপলব্ধ	261	BYK0257642	নাম : জাহানাৰা বেগম স্বামীৰ নাম : ছাহেব আলী সেখ ঘৰ নং : 195 বয়স : 29 লিঙ্গ : মহিলা	ফটো উপলব্ধ
262	BYK0681254	নাম : আলিনুৰ ইছলাম পিতাৰ নাম : ফুলউদ্দিন পৰামানিক ঘৰ নং : 195 বয়স : 25 লিঙ্গ : পুৰুষ	ফটো উপলব্ধ	263	BYK2006740	নাম : আমিনুৰ ইছলাম পিতাৰ নাম : ফুলউদ্দিন পৰামানিক ঘৰ নং : 195 বয়স : 22 লিঙ্গ : পুৰুষ	ফটো উপলব্ধ	264	BYK1721660	নাম : মোজাম্মেল মণ্ডল পিতাৰ নাম : নিজামুদ্দিন মণ্ডল ঘৰ নং : 196 বয়স : 47 লিঙ্গ : পুৰুষ	ফটো উপলব্ধ
265	BYK1721706	নাম : ছহিদা বেগম স্বামীৰ নাম : মোজাম্মেল মণ্ডল ঘৰ নং : 196 বয়স : 40 লিঙ্গ : মহিলা	ফটো উপলব্ধ	266	KGU0019265	নাম : চহিদুল ইছলাম পিতাৰ নাম : মোজাম্মেল মণ্ডল ঘৰ নং : 196 বয়স : 22 লিঙ্গ : পুৰুষ	ফটো উপলব্ধ	267	BYK1721557	নাম : ইমান আলী পিতাৰ নাম : ইব্রাহীম মণ্ডল ঘৰ নং : 197 বয়স : 37 লিঙ্গ : পুৰুষ	ফটো উপলব্ধ
268	BYK0074807	নাম : বাহাতন নেছা স্বামীৰ নাম : ইমান আলী ঘৰ নং : 197 বয়স : 28 লিঙ্গ : মহিলা	ফটো উপলব্ধ	269	BYK1721751	নাম : শুকুৰ আলী মণ্ডল পিতাৰ নাম : আইনুদ্দিন মণ্ডল ঘৰ নং : 198 বয়স : 75 লিঙ্গ : পুৰুষ	ফটো উপলব্ধ	270	BYK1721808	নাম : আব্দুল খালেক পিতাৰ নাম : শুকুৰ আলী মণ্ডল ঘৰ নং : 198 বয়স : 34 লিঙ্গ : পুৰুষ	ফটো উপলব্ধ



271 নাম : কৰিমন নেছা স্বামীৰ নাম: আব্দুল খালেক ঘৰ নং : ১৯৮ বয়স : 33 লিঙ্গ : মহিলা	BYK1721795 ফটো উপলব্ধ	272 নাম : মুক্তাৰ আলী মণ্ডল পিতাৰ নাম: শুকুৰ আলী মণ্ডল ঘৰ নং : 198ক বয়স : 46 লিঙ্গ : পুৰুষ	BYK1721773 ফটো উপলব্ধ	273 নাম : মমতাজ বেগম স্বামীৰ নাম: মুক্তাৰ আলী মণ্ডল ঘৰ নং : 198ক বয়স : 40 লিঙ্গ : মহিলা	BYK1721784 ফটো উপলব্ধ
274 নাম : নাছিবুদ্দিন মুন্সী পিতাৰ নাম: ফয়জুদ্দিন ঘৰ নং : ১৯৯ বয়স : 72 লিঙ্গ : পুৰুষ	BYK1721820 ফটো উপলব্ধ	275 নাম : বেগম পৰামানিক স্বামীৰ নাম: নাছিবুদ্দিন মুন্সী ঘৰ নং : ১৯৯ বয়স : 58 লিঙ্গ : মহিলা	BYK1920543 ফটো উপলব্ধ	276 নাম : নূৰ ইছলাম পিতাৰ নাম: নাছিবুদ্দিন ঘৰ নং : ১৯৯ বয়স : 37 লিঙ্গ : পুৰুষ	BYK1721819 ফটো উপলব্ধ
277 নাম : শাহজাহান আলী পিতাৰ নাম: নাছিবুদ্দিন মুন্সী ঘৰ নং : ১৯৯ বয়স : 32 লিঙ্গ : পুৰুষ	BYK0339879 ফটো উপলব্ধ	278 নাম : আবু বক্কৰ ছিদ্দিক পিতাৰ নাম: নাছিবুদ্দিন মুন্সী ঘৰ নং : ১৯৯ বয়স : 28 লিঙ্গ : পুৰুষ	BYK0340059 ফটো উপলব্ধ	279 নাম : আয়শা খাতুন স্বামীৰ নাম: নূৰ ইছলাম ঘৰ নং : 199 বয়স : 28 লিঙ্গ : মহিলা	BYK0472837 ফটো উপলব্ধ
280 নাম : হবিবৰ ৰহমান পিতাৰ নাম: নাছিবুদ্দিন মুন্সী ঘৰ নং : 199 বয়স : 23 লিঙ্গ : পুৰুষ	BYK1976018 ফটো উপলব্ধ	281 নাম : নজৰুল ইছলাম পিতাৰ নাম: আব্দুল বাৰিক ঘৰ নং : 199ক বয়স : 27 লিঙ্গ : পুৰুষ	BYK0476655 ফটো উপলব্ধ	282 নাম : আবিদা বেগম পিতাৰ নাম: আব্দুল বাৰিক ঘৰ নং : 199ক বয়স : 22 লিঙ্গ : মহিলা	BYK2011021 ফটো উপলব্ধ
283 নাম : আব্দুল বাৰিক পিতাৰ নাম: ছুৰাহান আলী সেখ ঘৰ নং : ১৯৯ক বয়স : 58 লিঙ্গ : পুৰুষ	BYK1721875 ফটো উপলব্ধ	284 নাম : নূৰ খাতুন স্বামীৰ নাম: আব্দুল বাৰিক ঘৰ নং : ১৯৯ক বয়স : 46 লিঙ্গ : মহিলা	BYK1721886 ফটো উপলব্ধ	285 নাম : আফিলউদ্দিন পিতাৰ নাম: আহাদ আলী ঘৰ নং : ২০০ বয়স : 72 লিঙ্গ : পুৰুষ	BYK1721897 ফটো উপলব্ধ
286 নাম : কয়তুৰী নেছা স্বামীৰ নাম: আফিলউদ্দিন ঘৰ নং : ২০০ বয়স : 59 লিঙ্গ : মহিলা	BYK1721900 ফটো উপলব্ধ	287 নাম : নব্বিৰ উদ্দিন পিতাৰ নাম: আফিল উদ্দিন ঘৰ নং : ২০০ বয়স : 34 লিঙ্গ : পুৰুষ	BYK1721922 ফটো উপলব্ধ	288 নাম : মফিদা খাতুন স্বামীৰ নাম: নব্বিৰ উদ্দিন ঘৰ নং : 200 বয়স : 27 লিঙ্গ : মহিলা	BYK0397331 ফটো উপলব্ধ
289 নাম : জাহিদুল ইছলাম পিতাৰ নাম: আফিলউদ্দিন ঘৰ নং : 200 বয়স : 26 লিঙ্গ : পুৰুষ	BYK0354134 ফটো উপলব্ধ	290 নাম : জাকিৰ হুছেইন পিতাৰ নাম: আফিলুদ্দিন ঘৰ নং : 200 বয়স : 23 লিঙ্গ : পুৰুষ	BYK2006914 ফটো উপলব্ধ	291 নাম : কবিৰ আলী পিতাৰ নাম: আফিলউদ্দিন ঘৰ নং : 200 ক বয়স : 39 লিঙ্গ : পুৰুষ	BYK1721911 ফটো উপলব্ধ
292 নাম : কছিবন নেছা স্বামীৰ নাম: কবিৰ আলী ঘৰ নং : 200 ক বয়স : 32 লিঙ্গ : মহিলা	BYK0383190 ফটো উপলব্ধ	293 নাম : আহেলা খাতুন স্বামীৰ নাম: পন্ডিৰ আলী ঘৰ নং : ২০১ বয়স : 62 লিঙ্গ : মহিলা	BYK1721988 ফটো উপলব্ধ	294 নাম : আমেনা খাতুন স্বামীৰ নাম: দুদু মিয়া ঘৰ নং : ২০১ বয়স : 38 লিঙ্গ : মহিলা	BYK1721944 ফটো উপলব্ধ
295 নাম : ছাইফল ইছলাম পিতাৰ নাম: পন্ডিৰ আলী ঘৰ নং : 201 বয়স : 26 লিঙ্গ : পুৰুষ	BYK0473074 ফটো উপলব্ধ	296 নাম : আহমেদ আলী পিতাৰ নাম: পন্ডিৰ আলী ঘৰ নং : 201 বয়স : 25 লিঙ্গ : পুৰুষ	BYK0547026 ফটো উপলব্ধ	297 নাম : নূৰ মহম্মদ পিতাৰ নাম: দুদু মিয়া ঘৰ নং : 201 বয়স : 21 লিঙ্গ : পুৰুষ	KGU0024448 ফটো উপলব্ধ
298 নাম : জয়ফুলি বেগম স্বামীৰ নাম: আহমেদ আলী ঘৰ নং : ২০১ বয়স : 21 লিঙ্গ : মহিলা	BYK2004364 ফটো উপলব্ধ	299 নাম : কৰিম আলী পিতাৰ নাম: পন্ডিৰ আলী ঘৰ নং : 201 ক বয়স : 38 লিঙ্গ : পুৰুষ	BYK1721999 ফটো উপলব্ধ	300 নাম : চাইনা খাতুন স্বামীৰ নাম: কৰিম আলী ঘৰ নং : ২০১ ক বয়স : 34 লিঙ্গ : মহিলা	BYK1910970 ফটো উপলব্ধ



#2 301 নাম : নিলোভান নেছা স্বামীৰ নাম: বহমান আলী ঘৰ নং : ২০২ বয়স : 58 লিঙ্গ : মহিলা ফটো উপলব্ধ BYK1722016	302 নাম : নূৰ নবী সেখ পিতাৰ নাম: বহমান আলী ঘৰ নং : 203 বয়স : 40 লিঙ্গ : পুৰুষ ফটো উপলব্ধ BYK1722027	#2 303 নাম : বাশিদা বেগম স্বামীৰ নাম: নূৰনবী সেখ ঘৰ নং : 203 বয়স : 38 লিঙ্গ : মহিলা ফটো উপলব্ধ BYK1722038
304 নাম : ফুলী নেছা স্বামীৰ নাম: আহিৰ পৰামানিক ঘৰ নং : ২০৪ বয়স : 70 লিঙ্গ : মহিলা ফটো উপলব্ধ BYK1722050	305 নাম : ফজল আলী পিতাৰ নাম: আহিৰ পৰামানিক ঘৰ নং : ২০৪ বয়স : 57 লিঙ্গ : পুৰুষ ফটো উপলব্ধ BYK1722061	306 নাম : আক্ৰিমা খাতুন স্বামীৰ নাম: ফজল আলী ঘৰ নং : ২০৪ বয়স : 47 লিঙ্গ : মহিলা ফটো উপলব্ধ BYK1722072
307 নাম : ফকৰুদ্দিন পৰামানিক পিতাৰ নাম: আহিৰ পৰামানিক ঘৰ নং : ২০৪ বয়স : 45 লিঙ্গ : পুৰুষ ফটো উপলব্ধ BYK1722094	308 নাম : মাজেদা খাতুন স্বামীৰ নাম: ফকৰুদ্দিন পৰামানিক ঘৰ নং : ২০৪ বয়স : 40 লিঙ্গ : মহিলা ফটো উপলব্ধ BYK1722107	309 নাম : হানিফ আলী পিতাৰ নাম: আহিৰ পৰামানিক ঘৰ নং : 204 ক বয়স : 45 লিঙ্গ : পুৰুষ ফটো উপলব্ধ BYK1722083
310 নাম : খাইৰন নেছা স্বামীৰ নাম: হানিফ আলী ঘৰ নং : ২০৪ ক বয়স : 42 লিঙ্গ : মহিলা ফটো উপলব্ধ BYK1722049	311 নাম : খুৰছিদ আলম পিতাৰ নাম: হানিফ আলী ঘৰ নং : ২০৪ ক বয়স : 21 লিঙ্গ : পুৰুষ ফটো উপলব্ধ BYK2007045	312 নাম : অবিৰন নেছা স্বামীৰ নাম: আহিমুদ্দিন পৰামানিক ঘৰ নং : ২০৫ বয়স : 59 লিঙ্গ : মহিলা ফটো উপলব্ধ BYK1722129
313 নাম : হুছেইন আলী পৰামানিক পিতাৰ নাম: আহিমুদ্দিন পৰামানিক ঘৰ নং : ২০৫ বয়স : 45 লিঙ্গ : পুৰুষ ফটো উপলব্ধ BYK1722130	# 314 নাম : মজিদা বেগম স্বামীৰ নাম: হুছেইন আলী পৰামানিক ঘৰ নং : ২০৫ বয়স : 37 লিঙ্গ : মহিলা ফটো উপলব্ধ BYK0082677	315 নাম : ছাইদুল ইছলাম পিতাৰ নাম: আহিমুদ্দিন পৰামানিক ঘৰ নং : 205 বয়স : 26 লিঙ্গ : পুৰুষ ফটো উপলব্ধ BYK0355834
316 নাম : ছকিনা বেগম স্বামীৰ নাম: ছাইদুল ইছলাম ঘৰ নং : 205 বয়স : 22 লিঙ্গ : মহিলা ফটো উপলব্ধ KGU0031187	317 নাম : সহৰ পৰামানিক পিতাৰ নাম: সাৰিফ পৰামানিক ঘৰ নং : ২০৬ বয়স : 74 লিঙ্গ : পুৰুষ ফটো উপলব্ধ BYK1722141	318 নাম : ডালিমন নেছা স্বামীৰ নাম: সহৰ পৰামানিক ঘৰ নং : ২০৬ বয়স : 60 লিঙ্গ : মহিলা ফটো উপলব্ধ BYK1722152
319 নাম : আব হাছেন আলী পিতাৰ নাম: শহীৰ পৰামানিক ঘৰ নং : ২০৬ বয়স : 29 লিঙ্গ : পুৰুষ ফটো উপলব্ধ BYK0083436	320 নাম : আব তাহেৰ পিতাৰ নাম: সহৰ পৰামানিক ঘৰ নং : 206 বয়স : 26 লিঙ্গ : পুৰুষ ফটো উপলব্ধ BYK0473447	321 নাম : মফিদা খাতুন স্বামীৰ নাম: আব হাছান আলী ঘৰ নং : ২০৬ বয়স : 25 লিঙ্গ : মহিলা ফটো উপলব্ধ BYK2010387
322 নাম : হাছিনা ছুলতানা স্বামীৰ নাম: আব তাহেৰ ঘৰ নং : 206 বয়স : 24 লিঙ্গ : মহিলা ফটো উপলব্ধ BYK1677673	323 নাম : আব ছামা পৰামানিক পিতাৰ নাম: সহৰ পৰামানিক ঘৰ নং : 206 ক বয়স : 45 লিঙ্গ : পুৰুষ ফটো উপলব্ধ BYK1722163	324 নাম : আছিয়া খাতুন স্বামীৰ নাম: আব শামা পৰামানিক ঘৰ নং : 206 ক বয়স : 38 লিঙ্গ : মহিলা ফটো উপলব্ধ BYK1722174
# 325 নাম : ছিদ্দিক আলী পিতাৰ নাম: সহৰ পৰামানিক ঘৰ নং : ২০৬ খ বয়স : 40 লিঙ্গ : পুৰুষ ফটো উপলব্ধ BYK1722185	# 326 নাম : তয়জান নেছা স্বামীৰ নাম: ছিদ্দিক আলী ঘৰ নং : ২০৬ খ বয়স : 34 লিঙ্গ : মহিলা ফটো উপলব্ধ BYK1910914	327 নাম : ছালাম পৰামানিক পিতাৰ নাম: জাহি পৰামানিক ঘৰ নং : ২০৭ বয়স : 67 লিঙ্গ : পুৰুষ ফটো উপলব্ধ BYK1722210
328 নাম : আমেলা খাতুন স্বামীৰ নাম: ছালাম পৰামানিক ঘৰ নং : ২০৭ বয়স : 56 লিঙ্গ : মহিলা ফটো উপলব্ধ BYK1722221	329 নাম : ৰজব আলী পৰামানিক পিতাৰ নাম: ছালাম পৰামানিক ঘৰ নং : ২০৭ বয়স : 34 লিঙ্গ : পুৰুষ ফটো উপলব্ধ BYK1722209	330 নাম : হামেলা খাতুন স্বামীৰ নাম: ৰজব আলী পৰামানিক ঘৰ নং : 207 বয়স : 31 লিঙ্গ : মহিলা ফটো উপলব্ধ BYK0354001



331 নাম : অজগৰ পৰামানিক পিতাৰ নাম: ছালাম পৰামানিক ঘৰ নং : 207 বয়স : 25 লিঙ্গ : পুৰুষ	BYK0472811 ফটো উপলব্ধ	332 নাম : খাতিজা বেগম স্বামীৰ নাম: আজগৰ পৰামানিক ঘৰ নং : 207 বয়স : 21 লিঙ্গ : মহিলা	KGU0153924 ফটো উপলব্ধ	333 নাম : অমৰ আলী পৰামানিক পিতাৰ নাম: ছালাম পৰামানিক ঘৰ নং : ২০৭ ক বয়স : 38 লিঙ্গ : পুৰুষ	BYK1722196 ফটো উপলব্ধ
334 নাম : আছফল নেছা পিতাৰ নাম: ফকৰুদ্দিন সেখ ঘৰ নং : 207ক বয়স : 29 লিঙ্গ : মহিলা	BYK0617316 ফটো উপলব্ধ	335 নাম : আছৰুদ্দিন সেখ পিতাৰ নাম: আয়েব আলী ঘৰ নং : ২০৮ বয়স : 45 লিঙ্গ : পুৰুষ	BYK1722243 ফটো উপলব্ধ	336 নাম : বাছৰুদ্দিন সেখ পিতাৰ নাম: আয়েব আলী ঘৰ নং : ২০৮ বয়স : 40 লিঙ্গ : পুৰুষ	BYK1722254 ফটো উপলব্ধ
E 337 নাম : আছিয়া খাতুন স্বামীৰ নাম: বাছৰুদ্দিন ঘৰ নং : ২০৮ বয়স : ৪৪ লিঙ্গ : মহিলা	BYK1722276 ফটো উপলব্ধ	338 নাম : নছেৰ আলী পিতাৰ নাম: আয়েব আলী ঘৰ নং : ২০৮ বয়স : 38 লিঙ্গ : পুৰুষ	BYK1722298 ফটো উপলব্ধ	339 নাম : ছাজেদা খাতুন স্বামীৰ নাম: নছেৰ আলী ঘৰ নং : ২০৮ বয়স : 35 লিঙ্গ : মহিলা	BYK1722287 ফটো উপলব্ধ
340 নাম : ছাজেদা খাতুন স্বামীৰ নাম: আছৰুদ্দিন সেখ ঘৰ নং : ২০৮ বয়স : 33 লিঙ্গ : মহিলা	BYK1722265 ফটো উপলব্ধ	341 নাম : আছিয়া খাতুন পিতাৰ নাম: আছৰুদ্দিন সেখ ঘৰ নং : 208 বয়স : 21 লিঙ্গ : মহিলা	KGU0101097 ফটো উপলব্ধ	342 নাম : হাজেৰা বেওৱা স্বামীৰ নাম: ছলেমান আলী ঘৰ নং : ২০৯ বয়স : 63 লিঙ্গ : মহিলা	BYK1722301 ফটো উপলব্ধ
343 নাম : মহিবুল ইছলাম পিতাৰ নাম: ছলেমান আলী ঘৰ নং : ২০৯ বয়স : 31 লিঙ্গ : পুৰুষ	BYK0084707 ফটো উপলব্ধ	344 নাম : ওচমা বেগম স্বামীৰ নাম: মহিবুল ইছলাম ঘৰ নং : ২০৯ বয়স : 29 লিঙ্গ : মহিলা	BYK0243337 ফটো উপলব্ধ	345 নাম : মতিয়ৰ বহমান পিতাৰ নাম: ছলেমান আলী ঘৰ নং : ২০৯ বয়স : 29 লিঙ্গ : পুৰুষ	BYK0085019 ফটো উপলব্ধ
346 নাম : আমিৰ হুছেইন পিতাৰ নাম: ছলেমান আলী ঘৰ নং : ২১০ বয়স : 52 লিঙ্গ : পুৰুষ	BYK1722323 ফটো উপলব্ধ	347 নাম : কাশেম আলী পিতাৰ নাম: ছলেমান আলী ঘৰ নং : ২১০ বয়স : 47 লিঙ্গ : পুৰুষ	BYK1722345 ফটো উপলব্ধ	348 নাম : ছাজেদা খাতুন স্বামীৰ নাম: আমিৰ হুছেইন ঘৰ নং : ২১০ বয়স : 45 লিঙ্গ : মহিলা	BYK1722334 ফটো উপলব্ধ
349 নাম : বেজিয়া খাতুন স্বামীৰ নাম: কাশেম আলী ঘৰ নং : ২১০ বয়স : 40 লিঙ্গ : মহিলা	BYK1722356 ফটো উপলব্ধ	350 নাম : শাহজাহান আলী পিতাৰ নাম: আমিৰ হুছেইন ঘৰ নং : ২১০ বয়স : 23 লিঙ্গ : পুৰুষ	BYK0545152 ফটো উপলব্ধ	351 নাম : হজৰত আলী পিতাৰ নাম: ফয়জুদ্দিন ঘৰ নং : ২১১ বয়স : 64 লিঙ্গ : পুৰুষ	BYK1722367 ফটো উপলব্ধ
352 নাম : বাছিবন নেছা স্বামীৰ নাম: হজৰত আলী ঘৰ নং : ২১১ বয়স : 52 লিঙ্গ : মহিলা	BYK1722378 ফটো উপলব্ধ	353 নাম : হাকিম আলী পিতাৰ নাম: ফয়জুদ্দিন ঘৰ নং : ২১১ বয়স : 46 লিঙ্গ : পুৰুষ	BYK1722403 ফটো উপলব্ধ	354 নাম : জাহানাৰা বেগম স্বামীৰ নাম: হাকিম আলী ঘৰ নং : ২১১ বয়স : 38 লিঙ্গ : মহিলা	BYK1722414 ফটো উপলব্ধ
355 নাম : বাহাৰুল ইছলাম পিতাৰ নাম: হজৰত আলী ঘৰ নং : ২১১ বয়স : 31 লিঙ্গ : পুৰুষ	BYK1723804 ফটো উপলব্ধ	356 নাম : ৰফি কুল ইছলাম পিতাৰ নাম: হজৰত আলী ঘৰ নং : ২১১ বয়স : 29 লিঙ্গ : পুৰুষ	BYK0086926 ফটো উপলব্ধ	357 নাম : মমতাজ বেগম স্বামীৰ নাম: বাহাৰুল ইছলাম ঘৰ নং : 211 বয়স : 27 লিঙ্গ : মহিলা	BYK0354092 ফটো উপলব্ধ
358 নাম : আব তালেব পিতাৰ নাম: হজৰত আলী ঘৰ নং : 211 বয়স : 26 লিঙ্গ : পুৰুষ	BYK0681353 ফটো উপলব্ধ	359 নাম : ইমান আলী পিতাৰ নাম: হজৰত আলী ঘৰ নং : ২১১ বয়স : 25 লিঙ্গ : পুৰুষ	BYK0473280 ফটো উপলব্ধ	360 নাম : জেলেখা খাতুন স্বামীৰ নাম: ৰফিকুল ইছলাম ঘৰ নং : ২১১ বয়স : 21 লিঙ্গ : মহিলা	KGU0055871 ফটো উপলব্ধ



361 নাম : হামিদা বেগম স্বামীৰ নাম: আকবৰ আলী ঘৰ নং : ২১২ বয়স : 63 লিঙ্গ : মহিলা	BYK1722458 ফটো উপলব্ধ	362 নাম : হালিমা খাতুন স্বামীৰ নাম: জাফৰ আলী ঘৰ নং : ২১২ বয়স : 40 লিঙ্গ : মহিলা	BYK1722492 ফটো উপলব্ধ	363 নাম : আব্দুল জব্বাৰ পিতাৰ নাম: আকবৰ আলী ঘৰ নং : ২১২ বয়স : 39 লিঙ্গ : পুৰুষ	BYK1722505 ফটো উপলব্ধ
364 নাম : আব্দুল জলিল পিতাৰ নাম: আকবৰ আলী ঘৰ নং : ২১২ বয়স : 36 লিঙ্গ : পুৰুষ	BYK1722425 ফটো উপলব্ধ	365 নাম : হাফিজুৰ ৰহমান পিতাৰ নাম: আকবৰ আলী ঘৰ নং : ২১২ বয়স : 35 লিঙ্গ : পুৰুষ	BYK1722436 ফটো উপলব্ধ	366 নাম : সনেকা খাতুন স্বামীৰ নাম: আব্দুল জলিল ঘৰ নং : ২১২ বয়স : 31 লিঙ্গ : মহিলা	BYK1724261 ফটো উপলব্ধ
367 নাম : আছমা বেগম স্বামীৰ নাম: আব্দুল জব্বাৰ ঘৰ নং : ২১২ বয়স : 31 লিঙ্গ : মহিলা	BYK1724170 ফটো উপলব্ধ	368 নাম : মনোৱাৰা খাতুন পিতাৰ নাম: জাবেদ আলী ঘৰ নং : 212 বয়স : 28 লিঙ্গ : মহিলা	GNK0384180 ফটো উপলব্ধ	369 নাম : আব্দুল হামিদ পিতাৰ নাম: আকবৰ আলী ঘৰ নং : ২১২ ক বয়স : 48 লিঙ্গ : পুৰুষ	BYK1722469 ফটো উপলব্ধ
370 নাম : হালিমা খাতুন স্বামীৰ নাম: আব্দুল হামিদ ঘৰ নং : 212 ক বয়স : 45 লিঙ্গ : মহিলা	BYK1722470 ফটো উপলব্ধ	371 নাম : দিলোৱাৰা হুছেইন পিতাৰ নাম: আব্দুল হামিদ ঘৰ নং : ২১২ ক বয়স : 23 লিঙ্গ : পুৰুষ	BYK0547075 ফটো উপলব্ধ	372 নাম : আয়না হক পিতাৰ নাম: লোকমান আকন্দ ঘৰ নং : ২১৩ বয়স : 57 লিঙ্গ : পুৰুষ	BYK1722538 ফটো উপলব্ধ
373 নাম : আমিৰ হুছেইন পিতাৰ নাম: লোকমান আকন্দ ঘৰ নং : ২১৩ বয়স : 51 লিঙ্গ : পুৰুষ	BYK1722550 ফটো উপলব্ধ	374 নাম : ছাহেৰা খাতুন স্বামীৰ নাম: আয়না হক ঘৰ নং : ২১৩ বয়স : 51 লিঙ্গ : মহিলা	BYK1722549 ফটো উপলব্ধ	375 নাম : ৰহিমা খাতুন স্বামীৰ নাম: আমিৰ হুছেইন ঘৰ নং : ২১৩ বয়স : 47 লিঙ্গ : মহিলা	BYK1722561 ফটো উপলব্ধ
376 নাম : ছফিয়ৰ ৰহমান পিতাৰ নাম: আয়না হক ঘৰ নং : ২১৩ বয়স : 26 লিঙ্গ : পুৰুষ	BYK0353342 ফটো উপলব্ধ	377 নাম : নূৰ আলম পিতাৰ নাম: আমিৰ হুছেইন ঘৰ নং : 213 বয়স : 24 লিঙ্গ : পুৰুষ	BYK1967256 ফটো উপলব্ধ	378 নাম : ছানিদল ইছলাম পিতাৰ নাম: আয়না হক ঘৰ নং : ২১৩ বয়স : 20 লিঙ্গ : পুৰুষ	KGU0025619 ফটো উপলব্ধ
379 নাম : মমিৰন নেছা স্বামীৰ নাম: ইছমাইল হুছেইন ঘৰ নং : ২১৪ বয়স : 52 লিঙ্গ : মহিলা	BYK1722618 ফটো উপলব্ধ	380 নাম : মহিবুল আলম পিতাৰ নাম: ইছমাইল হুছেইন ঘৰ নং : ২১৪ বয়স : 30 লিঙ্গ : পুৰুষ	BYK0258483 ফটো উপলব্ধ	381 নাম : ফাতেমা খাতুন স্বামীৰ নাম: মহিবুল আলম ঘৰ নং : 214 বয়স : 25 লিঙ্গ : মহিলা	BYK0473272 ফটো উপলব্ধ
382 নাম : আজলিমা বেগম পিতাৰ নাম: ইছমাইল হুছেইন ঘৰ নং : 214 বয়স : 23 লিঙ্গ : মহিলা	BYK1970797 ফটো উপলব্ধ	383 নাম : আবুল কালাম আজাদ পিতাৰ নাম: ইছমাইল হুছেইন ঘৰ নং : 214 বয়স : 20 লিঙ্গ : পুৰুষ	KGU0023218 ফটো উপলব্ধ	384 নাম : মল্লিকা নেছা স্বামীৰ নাম: আলিমুদ্দিন মুন্সী ঘৰ নং : ২১৫ বয়স : 69 লিঙ্গ : মহিলা	BYK1722630 ফটো উপলব্ধ
385 নাম : মুছলিম আলী পিতাৰ নাম: আলিমুদ্দিন মুন্সী ঘৰ নং : ২১৫ বয়স : 56 লিঙ্গ : পুৰুষ	BYK1722663 ফটো উপলব্ধ	D 386 নাম : আমিৰন নেছা স্বামীৰ নাম: মুছলিম আলী ঘৰ নং : ২১৫ বয়স : 48 লিঙ্গ : মহিলা	BYK1722674 ফটো উপলব্ধ	387 নাম : ইউছোফ আলী পিতাৰ নাম: আলিমুদ্দিন মুন্সী ঘৰ নং : ২১৫ বয়স : 48 লিঙ্গ : পুৰুষ	BYK1722641 ফটো উপলব্ধ
388 নাম : মমতাজ বেগম স্বামীৰ নাম: ইউছোফ আলী ঘৰ নং : ২১৫ বয়স : 42 লিঙ্গ : মহিলা	BYK1722652 ফটো উপলব্ধ	389 নাম : ইমান আলী পিতাৰ নাম: আলিমুদ্দিন মুন্সী ঘৰ নং : ২১৫ বয়স : 40 লিঙ্গ : পুৰুষ	BYK1722696 ফটো উপলব্ধ	390 নাম : সূৰ্য ভান নেছা স্বামীৰ নাম: মুছলিম আলী ঘৰ নং : ২১৫ বয়স : 35 লিঙ্গ : মহিলা	BYK1722710 ফটো উপলব্ধ



391 নাম : মমেনা বেগম স্বামীৰ নাম: ইমান আলী ঘৰ নং : ২১৫ বয়স : 32 লিঙ্গ : মহিলা	BYK0258053 ফটো উপলব্ধ	392 নাম : ইলিফা চুলতানা পিতাৰ নাম: ইউছোফ আলী ঘৰ নং : ২১৫ বয়স : 25 লিঙ্গ : মহিলা	KGU0024653 ফটো উপলব্ধ	393 নাম : ছাদাম আলী পিতাৰ নাম: মুছলিম আলী ঘৰ নং : ২১৫ বয়স : 21 লিঙ্গ : পুৰুষ	KGU0006825 ফটো উপলব্ধ
394 নাম : মমিনুল হক পিতাৰ নাম: ইউছোফ আলী ঘৰ নং : ২১৫ বয়স : 20 লিঙ্গ : পুৰুষ	KGU0024679 ফটো উপলব্ধ	395 নাম : আতিফৰ বহমান পিতাৰ নাম: আলিমুদ্দিন মুসি ঘৰ নং : ২১৫ বয়স : 39 লিঙ্গ : পুৰুষ	BYK1722709 ফটো উপলব্ধ	396 নাম : আকিতাৰা পাৰবিন স্বামীৰ নাম: আতিফৰ বহমান ঘৰ নং : ২১৫ বয়স : 27 লিঙ্গ : মহিলা	BYK0354100 ফটো উপলব্ধ
397 নাম : লুতফৰ বহমান পিতাৰ নাম: আলিমুদ্দিন মুসি ঘৰ নং : 215 বয়স : 42 লিঙ্গ : পুৰুষ	BYK1722685 ফটো উপলব্ধ	398 নাম : হামিদা বেগম স্বামীৰ নাম: লুতফৰ বহমান ঘৰ নং : 215 বয়স : 37 লিঙ্গ : মহিলা	BYK1910992 ফটো উপলব্ধ	399 নাম : নজিমুদ্দিন আকন্দ পিতাৰ নাম: কেৰামত আলী ঘৰ নং : ২১৬ বয়স : 65 লিঙ্গ : পুৰুষ	BYK1722743 ফটো উপলব্ধ
400 নাম : উৰ্মিলা খাতুন স্বামীৰ নাম: নজিমুদ্দিন আকন্দ ঘৰ নং : ২১৬ বয়স : 58 লিঙ্গ : মহিলা	BYK1722754 ফটো উপলব্ধ	401 নাম : নুৰ জামাল আকন্দ পিতাৰ নাম: নজিমুদ্দিন আকন্দ ঘৰ নং : ২১৬ বয়স : 42 লিঙ্গ : পুৰুষ	BYK1722765 ফটো উপলব্ধ	402 নাম : চুৰমান আলী পিতাৰ নাম: নজিমুদ্দিন আকন্দ ঘৰ নং : ২১৬ বয়স : 38 লিঙ্গ : পুৰুষ	BYK1722776 ফটো উপলব্ধ
403 নাম : ৰফিকা চুলতানা বেগম স্বামীৰ নাম: নুৰজামাল আকন্দ ঘৰ নং : ২১৬ বয়স : 34 লিঙ্গ : মহিলা	BYK1722732 ফটো উপলব্ধ	404 নাম : আব্দুল আজিজ পিতাৰ নাম: নজিমুদ্দিন আকন্দ ঘৰ নং : ২১৬ বয়স : 33 লিঙ্গ : পুৰুষ	BYK1722721 ফটো উপলব্ধ	405 নাম : ইয়াকুব আলী পিতাৰ নাম: নজিমুদ্দিন আকন্দ ঘৰ নং : ২১৬ বয়স : 30 লিঙ্গ : পুৰুষ	BYK0088427 ফটো উপলব্ধ
406 নাম : ফজিলা খাতুন স্বামীৰ নাম: চুৰমান আলী ঘৰ নং : ২১৬ বয়স : 29 লিঙ্গ : মহিলা	BYK0280628 ফটো উপলব্ধ	407 নাম : ওমৰ ফাৰুক মাতৃৰ নাম: নজিমুদ্দিন আকন্দ ঘৰ নং : 216 বয়স : 28 লিঙ্গ : পুৰুষ	BYK0473439 ফটো উপলব্ধ	408 নাম : চাহিদা বেগম স্বামীৰ নাম: আব্দুল আজিজ ঘৰ নং : ২১৬ বয়স : 28 লিঙ্গ : মহিলা	BYK0088518 ফটো উপলব্ধ
409 নাম : আব ছয়েদ পিতাৰ নাম: নজিমুদ্দিন আকন্দ ঘৰ নং : ২১৬ বয়স : 23 লিঙ্গ : পুৰুষ	BYK0547018 ফটো উপলব্ধ	410 নাম : মৰ্জিনা খাতুন স্বামীৰ নাম: ইয়াকুব আলী ঘৰ নং : 216 বয়স : 20 লিঙ্গ : মহিলা	KGU0118281 ফটো উপলব্ধ	411 নাম : সজিমুদ্দিন আকন্দ পিতাৰ নাম: কেৰামত আলী ঘৰ নং : ২১৮ বয়স : 66 লিঙ্গ : পুৰুষ	BYK1722787 ফটো উপলব্ধ
412 নাম : নিয়ৰী খাতুন স্বামীৰ নাম: সজিমুদ্দিন আকন্দ ঘৰ নং : ২১৮ বয়স : 59 লিঙ্গ : মহিলা	BYK1722798 ফটো উপলব্ধ	413 নাম : বাৰেক আলী পিতাৰ নাম: সজিমুদ্দিন আকন্দ ঘৰ নং : ২১৮ বয়স : 38 লিঙ্গ : পুৰুষ	BYK1722812 ফটো উপলব্ধ	414 নাম : আব্দুল খালেক পিতাৰ নাম: সজিমুদ্দিন আকন্দ ঘৰ নং : ২১৮ বয়স : 35 লিঙ্গ : পুৰুষ	BYK1722823 ফটো উপলব্ধ
415 নাম : ৰেহনা বেগম পিতাৰ নাম: সজিমুদ্দিন আকন্দ ঘৰ নং : 218 বয়স : 27 লিঙ্গ : মহিলা	BYK0473777 ফটো উপলব্ধ	416 নাম : বুকিয়া খাতুন স্বামীৰ নাম: বাৰেক আলী ঘৰ নং : ২১৮ বয়স : 23 লিঙ্গ : মহিলা	BYK0545582 ফটো উপলব্ধ	417 নাম : ধলিজান নেছা স্বামীৰ নাম: হাছেন আলী মৌলবী ঘৰ নং : ২১৯ বয়স : 84 লিঙ্গ : মহিলা	BYK1722856 ফটো উপলব্ধ
418 নাম : আব্দুল কাশেম পিতাৰ নাম: হাছেন আলী মৌলবী ঘৰ নং : ২১৯ বয়স : 61 লিঙ্গ : পুৰুষ	BYK1722867 ফটো উপলব্ধ	419 নাম : ময়ফুল খাতুন স্বামীৰ নাম: আব্দুল কাশেম ঘৰ নং : ২১৯ বয়স : 49 লিঙ্গ : মহিলা	BYK1722878 ফটো উপলব্ধ	420 নাম : মজিবৰ বহমান পিতাৰ নাম: হাছেন আলী মৌলবী ঘৰ নং : ২১৯ বয়স : 38 লিঙ্গ : পুৰুষ	BYK1722834 ফটো উপলব্ধ



421 নাম : আকলিমা বেগম পিতাৰ নাম: আব্দুল কাশেম ঘৰ নং : ২১৯ বয়স : 26 লিঙ্গ : পুৰুষ	BYK0545541 ফটো উপলব্ধ	422 নাম : নিলুফাৰ ইয়াছমিন স্বামীৰ নাম: মজিবৰ বহমান ঘৰ নং : 219 বয়স : 25 লিঙ্গ : মহিলা	BYK0473520 ফটো উপলব্ধ	423 নাম : আব্দুল আলিম পিতাৰ নাম: আব্দুল কাশেম ঘৰ নং : ২১৯ বয়স : 24 লিঙ্গ : পুৰুষ	BYK0544932 ফটো উপলব্ধ
424 নাম : আব্দুল কায়ম পিতাৰ নাম: আব্দুল কাশেম ঘৰ নং : 219 বয়স : 22 লিঙ্গ : পুৰুষ	BYK2008704 ফটো উপলব্ধ	425 নাম : আব্দুল ছাত্তাৰ পিতাৰ নাম: হাছেন আলী মৌলবী ঘৰ নং : 220 বয়স : 52 লিঙ্গ : পুৰুষ	BYK1722903 ফটো উপলব্ধ	426 নাম : ছাহেবা খাতুন স্বামীৰ নাম: আব্দুল ছাত্তাৰ ঘৰ নং : 220 বয়স : 46 লিঙ্গ : মহিলা	BYK1722914 ফটো উপলব্ধ
427 নাম : ছাইবুল ইছলাম পিতাৰ নাম: আব্দুল ছাত্তাৰ ঘৰ নং : 220 বয়স : 25 লিঙ্গ : পুৰুষ	BYK0481077 ফটো উপলব্ধ	428 নাম : ছামছুন নেহাৰ পিতাৰ নাম: আব্দুল ছাত্তাৰ ঘৰ নং : 220 বয়স : 22 লিঙ্গ : মহিলা	BYK2006963 ফটো উপলব্ধ	429 নাম : ছায়াতন বেওৱা স্বামীৰ নাম: ছলিমুদ্দিন আকন্দ ঘৰ নং : ২২১ বয়স : 69 লিঙ্গ : মহিলা	BYK1722936 ফটো উপলব্ধ
430 নাম : ছাকাত আলী আকন্দ পিতাৰ নাম: ছলিমুদ্দিন আকন্দ ঘৰ নং : 221 ক বয়স : 42 লিঙ্গ : পুৰুষ	BYK1722947 ফটো উপলব্ধ	431 নাম : আবেদা খাতুন স্বামীৰ নাম: ছাকাত আলী আকন্দ ঘৰ নং : 221 ক বয়স : 38 লিঙ্গ : মহিলা	BYK1722958 ফটো উপলব্ধ	432 নাম : ইদ্রিছ আলী পিতাৰ নাম: ছলিমুদ্দিন ঘৰ নং : ২২২ বয়স : 48 লিঙ্গ : পুৰুষ	BYK1722981 ফটো উপলব্ধ
433 নাম : ছাইমন নেছা স্বামীৰ নাম: ইদ্রিছ আলী ঘৰ নং : ২২২ বয়স : 40 লিঙ্গ : মহিলা	BYK1722992 ফটো উপলব্ধ	434 নাম : ইলিমা খাতুন পিতাৰ নাম: ইদ্রিছ আলী ঘৰ নং : 222 বয়স : 21 লিঙ্গ : মহিলা	BYK2005783 ফটো উপলব্ধ	435 নাম : ছাইদুল আলম পিতাৰ নাম: ইদ্রিছ আলী ঘৰ নং : ২২২ বয়স : 19 লিঙ্গ : পুৰুষ	KGU0129916 ফটো উপলব্ধ
436 নাম : সন্দৰী বেওৱা স্বামীৰ নাম: ৰহিম আলী ঘৰ নং : ২২৩ বয়স : 75 লিঙ্গ : মহিলা	BYK1723008 ফটো উপলব্ধ	437 নাম : লুনাফা খাতুন স্বামীৰ নাম: ছহিদ আলী ঘৰ নং : ২২৪ বয়স : 53 লিঙ্গ : মহিলা	BYK1723020 ফটো উপলব্ধ	438 নাম : হাশেম আলী পিতাৰ নাম: চহিদ আলী ঘৰ নং : ২২৪ বয়স : 31 লিঙ্গ : পুৰুষ	BYK1723791 ফটো উপলব্ধ
439 নাম : নাজিমা খাতুন স্বামীৰ নাম: হাশেম আলী ঘৰ নং : ২২৪ বয়স : 29 লিঙ্গ : মহিলা	BYK0092916 ফটো উপলব্ধ	440 নাম : মহিদুল আলী পিতাৰ নাম: ছহিদ আলী ঘৰ নং : ২২৪ বয়স : 20 লিঙ্গ : পুৰুষ	KGU0131029 ফটো উপলব্ধ	441 নাম : খলিলউদ্দিন আকন্দ পিতাৰ নাম: কেৰামত আলী ঘৰ নং : ২২৫ বয়স : 70 লিঙ্গ : পুৰুষ	BYK1723031 ফটো উপলব্ধ
442 নাম : বেলিতন নেছা স্বামীৰ নাম: খলিলউদ্দিন আকন্দ ঘৰ নং : ২২৫ বয়স : 62 লিঙ্গ : মহিলা	BYK1723042 ফটো উপলব্ধ	443 নাম : বস্তম আলী আকন্দ পিতাৰ নাম: খলিলউদ্দিন আকন্দ ঘৰ নং : ২২৫ বয়স : 46 লিঙ্গ : পুৰুষ	BYK1723053 ফটো উপলব্ধ	444 নাম : শৰমালা খাতুন স্বামীৰ নাম: বস্তম আলী আকন্দ ঘৰ নং : ২২৫ বয়স : 40 লিঙ্গ : মহিলা	BYK1723064 ফটো উপলব্ধ
445 নাম : আমজাত আলী পিতাৰ নাম: খলিলউদ্দিন আকন্দ ঘৰ নং : ২২৫ বয়স : 35 লিঙ্গ : পুৰুষ	BYK1723746 ফটো উপলব্ধ	446 নাম : সহৰভান নেছা স্বামীৰ নাম: আমজাত আলী ঘৰ নং : ২২৫ বয়স : 32 লিঙ্গ : মহিলা	BYK0258012 ফটো উপলব্ধ	447 নাম : ফৰিজুল হক পিতাৰ নাম: বস্তম আলী আকন্দ ঘৰ নং : ২২৫ বয়স : 21 লিঙ্গ : পুৰুষ	KGU0039198 ফটো উপলব্ধ
448 নাম : হাবান আলী পিতাৰ নাম: ক লিমুদ্দিন ঘৰ নং : ২২৬ বয়স : 57 লিঙ্গ : পুৰুষ	BYK1723075 ফটো উপলব্ধ	449 নাম : মনোৱাৰা খাতুন স্বামীৰ নাম: হাবান আলী ঘৰ নং : ২২৬ বয়স : 48 লিঙ্গ : মহিলা	BYK1723086 ফটো উপলব্ধ	450 নাম : অনৱাৰ ছুছেইন পিতাৰ নাম: হাবান আলী ঘৰ নং : ২২৬ বয়স : 23 লিঙ্গ : পুৰুষ	BYK0547117 ফটো উপলব্ধ



451 নাম : মিনাৰুল হুছাইন পিতাৰ নাম : হাবান আলী ঘৰ নং : ২২৬ বয়স : 21 লিঙ্গ : পুৰুষ	BYK2006864 ফটো উপলব্ধ	452 নাম : বুকিয়া বেগম স্বামীৰ নাম : আনুৱাৰ হুছেইন ঘৰ নং : ২২৬ বয়স : 20 লিঙ্গ : মহিলা	KGU0022269 ফটো উপলব্ধ	453 নাম : হৰমুজ আলী পিতাৰ নাম : বস্তুম আলী ঘৰ নং : ২২৬ক বয়স : 48 লিঙ্গ : পুৰুষ	BYK1723097 ফটো উপলব্ধ
454 নাম : আহমা খাতুন স্বামীৰ নাম : হৰমুজ আলী ঘৰ নং : ২২৬ক বয়স : 45 লিঙ্গ : মহিলা	BYK1723100 ফটো উপলব্ধ	455 নাম : মফজেল সেখ পিতাৰ নাম : আব্দুল ছাত্তাৰ ঘৰ নং : ২২৭ বয়স : 48 লিঙ্গ : পুৰুষ	BYK1723111 ফটো উপলব্ধ	456 নাম : মিলন সেখ পিতাৰ নাম : আব্দুল ছাত্তাৰ ঘৰ নং : ২২৭ বয়স : 42 লিঙ্গ : পুৰুষ	BYK1723122 ফটো উপলব্ধ
457 নাম : হালিমা খাতুন স্বামীৰ নাম : মিলন সেখ ঘৰ নং : ২২৭ বয়স : 39 লিঙ্গ : মহিলা	BYK1723133 ফটো উপলব্ধ	458 নাম : আয়জান নেছা স্বামীৰ নাম : মফজেল সেখ ঘৰ নং : ২২৭ বয়স : 39 লিঙ্গ : মহিলা	BYK0244459 ফটো উপলব্ধ	459 নাম : আবজাল সেখ পিতাৰ নাম : আব্দুল ছাত্তাৰ ঘৰ নং : ২২৮ বয়স : 59 লিঙ্গ : পুৰুষ	BYK1723166 ফটো উপলব্ধ
460 নাম : তপুৰ খাতুন স্বামীৰ নাম : আবজাল সেখ ঘৰ নং : ২২৮ বয়স : 49 লিঙ্গ : মহিলা	BYK1723177 ফটো উপলব্ধ	461 নাম : জহিৰুল ইছলাম পিতাৰ নাম : আবজাল সেখ ঘৰ নং : ২২৮ বয়স : 26 লিঙ্গ : পুৰুষ	BYK0545277 ফটো উপলব্ধ	462 নাম : আব্দুল হামেদ পিতাৰ নাম : একাৰৰ আলী ঘৰ নং : 228 বয়স : 25 লিঙ্গ : পুৰুষ	BYK0473744 ফটো উপলব্ধ
463 নাম : আব্দুল কাদেৰ পিতাৰ নাম : হেহেন আলী মৌলবী ঘৰ নং : ২৩০ বয়স : 67 লিঙ্গ : পুৰুষ	BYK1723188 ফটো উপলব্ধ	464 নাম : মালেকা খাতুন স্বামীৰ নাম : আব্দুল কাদেৰ ঘৰ নং : ২৩০ বয়স : 55 লিঙ্গ : মহিলা	BYK1723199 ফটো উপলব্ধ	465 নাম : ৰফিকুল ইছলাম পিতাৰ নাম : আব্দুল কাদেৰ ঘৰ নং : ২৩০ বয়স : 31 লিঙ্গ : পুৰুষ	BYK1723848 ফটো উপলব্ধ
466 নাম : কহিনৰ আলী পিতাৰ নাম : আব্দুল কাদেৰ ঘৰ নং : ২৩০ বয়স : 30 লিঙ্গ : পুৰুষ	BYK1910776 ফটো উপলব্ধ	467 নাম : ৰেছমিনা পাৰবীন স্বামীৰ নাম : ৰফিকুল ইছলাম ঘৰ নং : ২৩০ বয়স : 28 লিঙ্গ : মহিলা	BYK0244715 ফটো উপলব্ধ	468 নাম : জামেলা খাতুন স্বামীৰ নাম : আব্দুল আজিদ ঘৰ নং : ২৩১ বয়স : 65 লিঙ্গ : মহিলা	BYK1723224 ফটো উপলব্ধ
D 469 নাম : আবিয়া খাতুন স্বামীৰ নাম : বস্তুম আলী ঘৰ নং : ২৩২ বয়স : 67 লিঙ্গ : মহিলা	BYK1723246 ফটো উপলব্ধ	470 নাম : জাহানা খাতুন স্বামীৰ নাম : কুবান আলী ঘৰ নং : ২৩২ বয়স : 47 লিঙ্গ : মহিলা	BYK1724409 ফটো উপলব্ধ	471 নাম : আশান আলী পিতাৰ নাম : বস্তুম আলী ঘৰ নং : ২৩২ বয়স : 47 লিঙ্গ : পুৰুষ	BYK1723257 ফটো উপলব্ধ
D 472 নাম : হালিমা খাতুন স্বামীৰ নাম : আশান আলী ঘৰ নং : ২৩২ বয়স : 40 লিঙ্গ : মহিলা	BYK1723268 ফটো উপলব্ধ	473 নাম : আকতাৰ আলী পিতাৰ নাম : বস্তুম আলী ঘৰ নং : ২৩২ বয়স : 38 লিঙ্গ : পুৰুষ	BYK1723280 ফটো উপলব্ধ	474 নাম : আব্দুল ছাত্তাৰ পিতাৰ নাম : বস্তুম আলী ঘৰ নং : ২৩২ বয়স : 33 লিঙ্গ : পুৰুষ	BYK1723279 ফটো উপলব্ধ
475 নাম : আজুমা খাতুন স্বামীৰ নাম : আকতাৰ আলী ঘৰ নং : ২৩২ বয়স : 30 লিঙ্গ : মহিলা	BYK0096495 ফটো উপলব্ধ	476 নাম : মনিজা খাতুন স্বামীৰ নাম : আব্দুল ছাত্তাৰ ঘৰ নং : 232 বয়স : 26 লিঙ্গ : মহিলা	BYK0397372 ফটো উপলব্ধ	477 নাম : আব্দুল হালিম পিতাৰ নাম : আশান আলী ঘৰ নং : ২৩২ বয়স : 24 লিঙ্গ : পুৰুষ	BYK2006765 ফটো উপলব্ধ
478 নাম : মালেকা বেওৱা স্বামীৰ নাম : ছান্দুলা সৰকাৰ ঘৰ নং : ২৩২ক বয়স : 101 লিঙ্গ : মহিলা	BYK1723315 ফটো উপলব্ধ	479 নাম : কুবান আলী পিতাৰ নাম : ছান্দুলা চৰকাৰ ঘৰ নং : ২৩২ক বয়স : 55 লিঙ্গ : পুৰুষ	BYK1723304 ফটো উপলব্ধ	480 নাম : হজৰত আলী পিতাৰ নাম : বস্তুম আলী ঘৰ নং : ২৩৪ বয়স : 53 লিঙ্গ : পুৰুষ	BYK1723326 ফটো উপলব্ধ



481 নাম : কমলা বেগম স্বামীৰ নাম: হজৰত আলী ঘৰ নং : ১৩৪ বয়স : 48 লিঙ্গ : মহিলা	BYK1723337 ফটো উপলব্ধ	482 নাম : আশেক আলী পিতাৰ নাম: হজৰত আলী ঘৰ নং : ১৩৪ বয়স : 37 লিঙ্গ : পুৰুষ	BYK1723359 ফটো উপলব্ধ	483 নাম : ৰূপতান নেছা স্বামীৰ নাম: আশেক আলী ঘৰ নং : ১৩৪ বয়স : 35 লিঙ্গ : মহিলা	BYK1723348 ফটো উপলব্ধ
484 নাম : আহৰুদ্দিন পিতাৰ নাম: হজৰত আলী ঘৰ নং : ২৩৫ বয়স : 65 লিঙ্গ : পুৰুষ	BYK1723382 ফটো উপলব্ধ	485 নাম : আহমত আলী পিতাৰ নাম: হজৰত আলী ঘৰ নং : ২৩৫ বয়স : 61 লিঙ্গ : পুৰুষ	BYK1723406 ফটো উপলব্ধ	486 নাম : জহুৰা খাতুন স্বামীৰ নাম: আহমত আলী ঘৰ নং : ২৩৫ বয়স : 60 লিঙ্গ : মহিলা	BYK1723417 ফটো উপলব্ধ
487 নাম : কমলা খাতুন স্বামীৰ নাম: আহৰুদ্দিন ঘৰ নং : ২৩৫ বয়স : 54 লিঙ্গ : মহিলা	BYK1723393 ফটো উপলব্ধ	488 নাম : আব্দুল্লা সেখ পিতাৰ নাম: আহমত আলী ঘৰ নং : ২৩৫ বয়স : 30 লিঙ্গ : পুৰুষ	BYK0106708 ফটো উপলব্ধ	489 নাম : জয়নাল আবেদিন পিতাৰ নাম: আহমত আলী ঘৰ নং : 235 বয়স : 25 লিঙ্গ : পুৰুষ	BYK0545178 ফটো উপলব্ধ
490 নাম : ছানিয়াৰা খাতুন স্বামীৰ নাম: আব্দুল্লা শেখ ঘৰ নং : ২৩৫ বয়স : 24 লিঙ্গ : মহিলা	BYK2006757 ফটো উপলব্ধ	491 নাম : বাদশা সেখ পিতাৰ নাম: আব্দুল ছাত্তাৰ ঘৰ নং : ২৩৬ বয়স : 57 লিঙ্গ : পুৰুষ	BYK1723440 ফটো উপলব্ধ	492 নাম : আনোৱাৰা খাতুন স্বামীৰ নাম: বাদশা সেখ ঘৰ নং : ২৩৬ বয়স : 48 লিঙ্গ : মহিলা	BYK1723451 ফটো উপলব্ধ
493 নাম : আব বক্কৰ ছিদ্দিক মাতৃৰ নাম: কালিমুদ্দিন ঘৰ নং : ২৩৭ বয়স : 39 লিঙ্গ : পুৰুষ	BYK1723473 ফটো উপলব্ধ	494 নাম : আব্দুল হামেদ পিতাৰ নাম: কালিমুদ্দিন ঘৰ নং : ২৩৭ বয়স : 37 লিঙ্গ : পুৰুষ	BYK1723508 ফটো উপলব্ধ	495 নাম : নূৰ জাহান বেগম স্বামীৰ নাম: আব বক্কৰ ছিদ্দিক ঘৰ নং : ২৩৭ বয়স : 35 লিঙ্গ : মহিলা	BYK1723495 ফটো উপলব্ধ
496 নাম : মাজেদা খাতুন স্বামীৰ নাম: আব্দুল হামেদ ঘৰ নং : ২৩৭ বয়স : 34 লিঙ্গ : মহিলা	BYK1723484 ফটো উপলব্ধ	497 নাম : ইন্নছ আলী পিতাৰ নাম: কালিমুদ্দিন আকন্দ ঘৰ নং : ২৩৮ বয়স : 60 লিঙ্গ : পুৰুষ	BYK1723519 ফটো উপলব্ধ	498 নাম : দুলজান নেছা স্বামীৰ নাম: ইন্নছ আলী ঘৰ নং : ২৩৮ বয়স : 56 লিঙ্গ : মহিলা	BYK1723520 ফটো উপলব্ধ
499 নাম : বিল্লাল হুছেইন পিতাৰ নাম: ইন্নছ আলী ঘৰ নং : ২৩৮ বয়স : 38 লিঙ্গ : পুৰুষ	BYK1723531 ফটো উপলব্ধ	500 নাম : নৌশাদ আলী পিতাৰ নাম: ইন্নছ আলী ঘৰ নং : ২৩৮ বয়স : 31 লিঙ্গ : পুৰুষ	BYK0098848 ফটো উপলব্ধ	501 নাম : হাবেজা বেগম স্বামীৰ নাম: বিল্লাল হুছাইন ঘৰ নং : 238 বয়স : 30 লিঙ্গ : মহিলা	BYK0394361 ফটো উপলব্ধ
502 নাম : আজাদ আলী পিতাৰ নাম: ইন্নছ আলী ঘৰ নং : ২৩৮ বয়স : 25 লিঙ্গ : পুৰুষ	BYK0547216 ফটো উপলব্ধ	503 নাম : আজাহাৰ আলী পিতাৰ নাম: ইন্নছ আলী ঘৰ নং : ২৩৮ বয়স : 22 লিঙ্গ : পুৰুষ	BYK2008761 ফটো উপলব্ধ	504 নাম : ময়ূৰী নেছা স্বামীৰ নাম: মজিত আলী ঘৰ নং : ২৩৯ বয়স : 59 লিঙ্গ : মহিলা	BYK1723553 ফটো উপলব্ধ
505 নাম : ময়ান আলী পিতাৰ নাম: মুনছৰ আলী ঘৰ নং : ২৪০ বয়স : 59 লিঙ্গ : পুৰুষ	BYK1723564 ফটো উপলব্ধ	506 নাম : সাজেদা খাতুন স্বামীৰ নাম: ময়ান আলী ঘৰ নং : ২৪০ বয়স : 49 লিঙ্গ : মহিলা	BYK1723575 ফটো উপলব্ধ	507 নাম : চাহানুৰ আলম পিতাৰ নাম: ময়ান আলী ঘৰ নং : ২৪০ বয়স : 32 লিঙ্গ : পুৰুষ	BYK1723780 ফটো উপলব্ধ
508 নাম : ৰবিনা খাতুন পিতাৰ নাম: বেজাক আলী ঘৰ নং : 240 বয়স : 25 লিঙ্গ : মহিলা	BYK0369835 ফটো উপলব্ধ	509 নাম : ছাহাবুল আলম পিতাৰ নাম: ময়ান আলী ঘৰ নং : ২৪০ বয়স : 19 লিঙ্গ : পুৰুষ	KGU0101659 ফটো উপলব্ধ	510 নাম : শৰমালা বেওৱা স্বামীৰ নাম: আজিমুদ্দিন ঘৰ নং : ২৪১ বয়স : 67 লিঙ্গ : মহিলা	BYK1723586 ফটো উপলব্ধ



511 নাম : আব্দুল কাদেৰ পিতাৰ নাম: আলী আকবৰ ঘৰ নং : ২৪২ বয়স : 33 লিঙ্গ : পুৰুষ	BYK1724136 ফটো উপলব্ধ	512 নাম : আছমা বেগম স্বামীৰ নাম: নৰ আলম ঘৰ নং : 242 গ বয়স : 32 লিঙ্গ : মহিলা	BYK1723600 ফটো উপলব্ধ	513 নাম : আনোৱাৰা বেগম স্বামীৰ নাম: আব্দুছ ছাত্তাৰ ঘৰ নং : 242 গ বয়স : 68 লিঙ্গ : মহিলা	HNT4439274 ফটো উপলব্ধ
# 514 নাম : ছায়াদা মিছ ছামছুন নাহাৰ বেগম স্বামীৰ নাম: ছফিকুল ইছলাম ঘৰ নং : 242 গ বয়স : 34 লিঙ্গ : মহিলা	HQQ7744696 ফটো উপলব্ধ	515 নাম : ছফিকুল ইছলাম পিতাৰ নাম: আব্দুছ ছাত্তাৰ ঘৰ নং : 242 গ বয়স : 32 লিঙ্গ : পুৰুষ	HNT4439296 ফটো উপলব্ধ	516 নাম : মালেকা খাতুন স্বামীৰ নাম: আব্দুল কালাম ঘৰ নং : 242 খ বয়স : 24 লিঙ্গ : মহিলা	BYK0617878 ফটো উপলব্ধ
517 নাম : জয়নাল আবদিন পিতাৰ নাম: মনোৱাৰ হুছেইন ঘৰ নং : ২৪২ খ বয়স : 19 লিঙ্গ : পুৰুষ	KGU0127738 ফটো উপলব্ধ	518 নাম : আব্দুল কালাম পিতাৰ নাম: আলী আকবৰ ঘৰ নং : ২৪২ খ বয়স : 26 লিঙ্গ : পুৰুষ	BYK0428623 ফটো উপলব্ধ	D 519 নাম : মৰিয়ম নেছা স্বামীৰ নাম: আলী আকবৰ ঘৰ নং : ২৪২ খ বয়স : 70 লিঙ্গ : মহিলা	BYK1723622 ফটো উপলব্ধ
520 নাম : মনোৱাৰ হুছেইন পিতাৰ নাম: আলী আকবৰ ঘৰ নং : ২৪২ খ বয়স : 43 লিঙ্গ : পুৰুষ	BYK1723633 ফটো উপলব্ধ	521 নাম : জয়নব নেছা স্বামীৰ নাম: মনোৱাৰ হুছেইন ঘৰ নং : ২৪২ খ বয়স : 40 লিঙ্গ : মহিলা	BYK1723644 ফটো উপলব্ধ	522 নাম : নৰ আলম পিতাৰ নাম: আব্দুছ ছাত্তাৰ ঘৰ নং : ২৪২ গ বয়স : 39 লিঙ্গ : পুৰুষ	BYK1723699 ফটো উপলব্ধ
523 নাম : ছাহেৰ আলী পিতাৰ নাম: খালিল পৰামানিক ঘৰ নং : ২৪৫ বয়স : 36 লিঙ্গ : পুৰুষ	BYK1720543 ফটো উপলব্ধ	524 নাম : চকিনা খাতুন স্বামীৰ নাম: ছাহেৰ আলী ঘৰ নং : ২৪৫ বয়স : 29 লিঙ্গ : মহিলা	BYK0058909 ফটো উপলব্ধ	525 নাম : আহেৰ আলী পৰামানিক পিতাৰ নাম: খালিল পৰামানিক ঘৰ নং : ২৪৬ বয়স : 43 লিঙ্গ : পুৰুষ	BYK1720532 ফটো উপলব্ধ
526 নাম : ফজিলা খাতুন স্বামীৰ নাম: আহেৰ আলী পৰামানিক ঘৰ নং : 246 বয়স : 36 লিঙ্গ : মহিলা	BYK1720554 ফটো উপলব্ধ	527 নাম : মোজাম্মেল হক পিতাৰ নাম: নাছৰুদ্দিন মুন্সী ঘৰ নং : ২৪৭ বয়স : 47 লিঙ্গ : পুৰুষ	BYK1721842 ফটো উপলব্ধ	528 নাম : আনোৱাৰা খাতুন স্বামীৰ নাম: মোজাম্মেল হক ঘৰ নং : ২৪৭ বয়স : 40 লিঙ্গ : মহিলা	BYK1721853 ফটো উপলব্ধ
529 নাম : আমিনুল হক পিতাৰ নাম: মোজাম্মেল হক ঘৰ নং : ২৪৭ বয়স : 22 লিঙ্গ : পুৰুষ	KGU0066944 ফটো উপলব্ধ	530 নাম : মজিবৰ বহমান পিতাৰ নাম: নাছৰুদ্দিন মুন্সী ঘৰ নং : ২৪৮ বয়স : 40 লিঙ্গ : পুৰুষ	BYK1721864 ফটো উপলব্ধ	531 নাম : মিনাৰা খাতুন স্বামীৰ নাম: মজিবৰ বহমান ঘৰ নং : ২৪৮ বয়স : 30 লিঙ্গ : মহিলা	BYK1910925 ফটো উপলব্ধ
532 নাম : তাহাজ্জিন সেখ পিতাৰ নাম: সাজমুদ্দিন সেখ ঘৰ নং : 252 বয়স : 33 লিঙ্গ : পুৰুষ	BYK0416156 ফটো উপলব্ধ	533 নাম : বেগম নেছা স্বামীৰ নাম: তাহাজ্জিন সেখ ঘৰ নং : 252 বয়স : 26 লিঙ্গ : মহিলা	BYK0394114 ফটো উপলব্ধ	534 নাম : চৈয়দ আলী সেখ পিতাৰ নাম: সাৰিপ সেখ ঘৰ নং : 253 বয়স : 47 লিঙ্গ : পুৰুষ	BYK1720623 ফটো উপলব্ধ
535 নাম : মনোৱাৰা খাতুন স্বামীৰ নাম: চৈয়দ আলী সেখ ঘৰ নং : 253 বয়স : 42 লিঙ্গ : মহিলা	BYK1720645 ফটো উপলব্ধ	536 নাম : ছিদ্দিক আলী পিতাৰ নাম: সাৰিপ সেখ ঘৰ নং : 254 বয়স : 31 লিঙ্গ : পুৰুষ	BYK0060046 ফটো উপলব্ধ	537 নাম : ছাবেদা খাতুন স্বামীৰ নাম: ছিদ্দিক আলী ঘৰ নং : 254 বয়স : 30 লিঙ্গ : মহিলা	BYK0416339 ফটো উপলব্ধ
538 নাম : জাফৰ আলী পিতাৰ নাম: ছাহেৰ আলী ঘৰ নং : 255 বয়স : 40 লিঙ্গ : পুৰুষ	BYK1720861 ফটো উপলব্ধ	539 নাম : লাল ভান নেছা স্বামীৰ নাম: জাফৰ আলী ঘৰ নং : 255 বয়স : 38 লিঙ্গ : মহিলা	BYK1720872 ফটো উপলব্ধ	540 নাম : লালচান সেখ পিতাৰ নাম: জাফৰ আলী ঘৰ নং : 255 বয়স : 20 লিঙ্গ : পুৰুষ	KGU0058263 ফটো উপলব্ধ



541 নাম : মেছেৰ আলী মণ্ডল পিতাৰ নাম : ছাহেৰ আলী ঘৰ নং : 256 বয়স : 32 লিঙ্গ : পুৰুষ	BYK1723859 ফটো উপলব্ধ	542 নাম : ছকিনা খাতুন স্বামীৰ নাম : মেছেৰ আলী মণ্ডল ঘৰ নং : 256 বয়স : 32 লিঙ্গ : মহিলা	BYK0276238 ফটো উপলব্ধ	543 নাম : জাহেৰুল ইছলাম পিতাৰ নাম : জুমৰুদ্দিন সেখ ঘৰ নং : 257 বয়স : 45 লিঙ্গ : পুৰুষ	BYK1720101 ফটো উপলব্ধ
544 নাম : গুলেছা খাতুন স্বামীৰ নাম : জাহেৰুল ইছলাম ঘৰ নং : 257 বয়স : 29 লিঙ্গ : মহিলা	BYK0050609 ফটো উপলব্ধ	545 নাম : জিয়াৰুল ইছলাম পিতাৰ নাম : জুমৰুদ্দিন সেখ ঘৰ নং : 258 বয়স : 41 লিঙ্গ : পুৰুষ	BYK1720112 ফটো উপলব্ধ	546 নাম : মনোৱাৰা বেগম স্বামীৰ নাম : জিয়াৰুল ইছলাম ঘৰ নং : 258 বয়স : 36 লিঙ্গ : মহিলা	BYK1720145 ফটো উপলব্ধ
547 নাম : জিন্নাত আলী পিতাৰ নাম : জুমৰুদ্দিন সেখ ঘৰ নং : 259 বয়স : 33 লিঙ্গ : পুৰুষ	BYK1724158 ফটো উপলব্ধ	548 নাম : জামেলা খাতুন স্বামীৰ নাম : জিন্নাত আলী ঘৰ নং : 259 বয়স : 22 লিঙ্গ : মহিলা	BYK1970789 ফটো উপলব্ধ	549 নাম : ছকিনা বেগম স্বামীৰ নাম : নৰমহম্মদ সেখ ঘৰ নং : 260 বয়স : 53 লিঙ্গ : মহিলা	BYK1720087 ফটো উপলব্ধ
550 নাম : নৰ মহম্মদ সেখ পিতাৰ নাম : মাজিবৰ সেখ ঘৰ নং : 260 বয়স : 39 লিঙ্গ : পুৰুষ	BYK1721057 ফটো উপলব্ধ	551 নাম : সাহাজুদ্দিন সেখ পিতাৰ নাম : সাজিমুদ্দিন সেখ ঘৰ নং : 261 বয়স : 40 লিঙ্গ : পুৰুষ	BYK1720601 ফটো উপলব্ধ	552 নাম : ছালেমা বেগম স্বামীৰ নাম : সাহাজুদ্দিন সেখ ঘৰ নং : 261 বয়স : 34 লিঙ্গ : মহিলা	BYK1720565 ফটো উপলব্ধ
553 নাম : আহাজুদ্দিন সেখ পিতাৰ নাম : সাজিমুদ্দিন সেখ ঘৰ নং : 262 বয়স : 30 লিঙ্গ : পুৰুষ	BYK0059527 ফটো উপলব্ধ	554 নাম : ছহিদা খাতুন স্বামীৰ নাম : আহাজুদ্দিন সেখ ঘৰ নং : 262 বয়স : 29 লিঙ্গ : মহিলা	BYK0416206 ফটো উপলব্ধ	555 নাম : ইদ্রিছ আলী পিতাৰ নাম : সৰিপ সেখ ঘৰ নং : 263 বয়স : 28 লিঙ্গ : পুৰুষ	BYK0416297 ফটো উপলব্ধ
556 নাম : মনোৱাৰা বেগম স্বামীৰ নাম : ইদ্রিছ আলী ঘৰ নং : 263 বয়স : 25 লিঙ্গ : মহিলা	BYK0394353 ফটো উপলব্ধ	557 নাম : মুজাম্মেল সেখ পিতাৰ নাম : জবান সেখ ঘৰ নং : 264 বয়স : 37 লিঙ্গ : পুৰুষ	BYK1720076 ফটো উপলব্ধ	558 নাম : ময়ফল বেগম স্বামীৰ নাম : মুজাম্মেল সেখ ঘৰ নং : 264 বয়স : 30 লিঙ্গ : মহিলা	BYK0049718 ফটো উপলব্ধ
559 নাম : আব্দুল মজিদ পিতাৰ নাম : তেজুদ্দিন ঘৰ নং : 265 বয়স : 48 লিঙ্গ : পুৰুষ	HNT5837387 ফটো উপলব্ধ	560 নাম : আহমা খাতুন স্বামীৰ নাম : আব্দুল মজিদ ঘৰ নং : 265 বয়স : 40 লিঙ্গ : মহিলা	HNT5837398 ফটো উপলব্ধ	561 নাম : মিনহাজ আলী পিতাৰ নাম : আব্দুল মজিদ ঘৰ নং : 265 বয়স : 25 লিঙ্গ : পুৰুষ	BYK0544965 ফটো উপলব্ধ
562 নাম : নৰ হাফিজা বেগম স্বামীৰ নাম : মিনহাজ আলী ঘৰ নং : 265 বয়স : 22 লিঙ্গ : মহিলা	BYK2051845 ফটো উপলব্ধ	563 নাম : মিজানুৰ ৰহমান পিতাৰ নাম : আব্দুল মজিদ ঘৰ নং : 265 বয়স : 21 লিঙ্গ : পুৰুষ	BYK2048627 ফটো উপলব্ধ	564 নাম : ইমান আলী পিতাৰ নাম : তেজুদ্দিন ঘৰ নং : 265ক বয়স : 38 লিঙ্গ : পুৰুষ	HNT5837423 ফটো উপলব্ধ
565 নাম : সাহিদা খাতুন স্বামীৰ নাম : ইমান আলী ঘৰ নং : 265ক বয়স : 32 লিঙ্গ : মহিলা	HNT5843823 ফটো উপলব্ধ	566 নাম : ফৰিদুল ইছলাম পিতাৰ নাম : ফালু সেখ ঘৰ নং : 266 বয়স : 42 লিঙ্গ : পুৰুষ	HNT5736981 ফটো উপলব্ধ	567 নাম : আবিদা খাতুন স্বামীৰ নাম : ফৰিদুল ইছলাম ঘৰ নং : 266 বয়স : 39 লিঙ্গ : মহিলা	BYK0545608 ফটো উপলব্ধ
568 নাম : ফলিমা খাতুন পিতাৰ নাম : ফৰিদুল ইছলাম ঘৰ নং : 266 বয়স : 21 লিঙ্গ : মহিলা	KGU0001826 ফটো উপলব্ধ	569 নাম : ফকর উদ্দিন শেখ পিতাৰ নাম : ফালু শেখ ঘৰ নং : 266ক বয়স : 32 লিঙ্গ : পুৰুষ	HNT5736970 ফটো উপলব্ধ	570 নাম : ছানিয়াৰা পাৰ্ব্বিন স্বামীৰ নাম : ফকর উদ্দিন শেখ ঘৰ নং : 266ক বয়স : 28 লিঙ্গ : মহিলা	HNT0373894 ফটো উপলব্ধ



571 নাম : ৰফিকুল ইছলাম পিতাৰ নাম: মজিবৰ সেখ ঘৰ নং : 267 বয়স : 35 লিঙ্গ : পুৰুষ	BYK1721013 ফটো উপলব্ধ	572 নাম : বাছৰজান নেছা স্বামীৰ নাম: ৰফিকুল ইছলাম ঘৰ নং : 267 বয়স : 28 লিঙ্গ : মহিলা	BYK0276576 ফটো উপলব্ধ	573 নাম : নূৰ আলম সেখ পিতাৰ নাম: মজিবৰ সেখ ঘৰ নং : 268 বয়স : 37 লিঙ্গ : পুৰুষ	BYK1721024 ফটো উপলব্ধ
574 নাম : হালিমা খাতুন স্বামীৰ নাম: নূৰ আলম সেখ ঘৰ নং : 268 বয়স : 25 লিঙ্গ : মহিলা	BYK0473561 ফটো উপলব্ধ	575 নাম : জিয়াবুল আলী পিতাৰ নাম: আব্দুল গফুৰ ঘৰ নং : 270 বয়স : 39 লিঙ্গ : পুৰুষ	BYK0072876 ফটো উপলব্ধ	576 নাম : তাম্বিয়া বেগম স্বামীৰ নাম: জিয়াবুল আলী ঘৰ নং : 270 বয়স : 32 লিঙ্গ : মহিলা	BYK0241166 ফটো উপলব্ধ
577 নাম : তোমছেৰ আলী পিতাৰ নাম: শুকুৰ আলী মণ্ডল ঘৰ নং : 271 বয়স : 43 লিঙ্গ : পুৰুষ	BYK0077768 ফটো উপলব্ধ	578 নাম : ৰফিজা বেগম স্বামীৰ নাম: তোমছেৰ আলী ঘৰ নং : 271 বয়স : 34 লিঙ্গ : মহিলা	BYK1724034 ফটো উপলব্ধ	579 নাম : ৰাজেশ আলী পিতাৰ নাম: তোমছেৰ আলী ঘৰ নং : 291 বয়স : 20 লিঙ্গ : পুৰুষ	KGU0107623 ফটো উপলব্ধ
580 নাম : তছেৰ আলী পিতাৰ নাম: জামাল মণ্ডল ঘৰ নং : 272 বয়স : 71 লিঙ্গ : পুৰুষ	BYK1655863 ফটো উপলব্ধ	581 নাম : ছাইন নেছা স্বামীৰ নাম: তছেৰ আলী ঘৰ নং : 272 বয়স : 46 লিঙ্গ : মহিলা	BYK1655874 ফটো উপলব্ধ	582 নাম : ছাইনৰ সেখ পিতাৰ নাম: তছেৰ আলী ঘৰ নং : 272 বয়স : 23 লিঙ্গ : পুৰুষ	KGU0144451 ফটো উপলব্ধ
583 নাম : আনোৱাৰ হুছেইন পিতাৰ নাম: পাণ্ডিত আলী ঘৰ নং : 273 বয়স : 48 লিঙ্গ : পুৰুষ	BYK1721955 ফটো উপলব্ধ	584 নাম : আঞ্জুবাৰা বেগম স্বামীৰ নাম: আনোৱাৰ হুছেইন ঘৰ নং : 273 বয়স : 40 লিঙ্গ : মহিলা	BYK1721933 ফটো উপলব্ধ	585 নাম : আব শামা পিতাৰ নাম: আব্দুল মজিদ ঘৰ নং : 273 বয়স : 34 লিঙ্গ : পুৰুষ	HNT4338732 ফটো উপলব্ধ
586 নাম : আমিনা খাতুন স্বামীৰ নাম: আব শামা ঘৰ নং : 273 বয়স : 34 লিঙ্গ : মহিলা	HNT0012378 ফটো উপলব্ধ	587 নাম : আব বক্কৰ ছিদ্দিক পিতাৰ নাম: আনোৱাৰ হুছেইন ঘৰ নং : 273 বয়স : 21 লিঙ্গ : পুৰুষ	KGU0027623 ফটো উপলব্ধ	588 নাম : আব্দুল মালেক পিতাৰ নাম: লোকমান আকন্দ ঘৰ নং : 295 বয়স : 62 লিঙ্গ : পুৰুষ	BYK1722516 ফটো উপলব্ধ
589 নাম : জমিলা খাতুন স্বামীৰ নাম: আব্দুল মালেক ঘৰ নং : 295 বয়স : 55 লিঙ্গ : মহিলা	BYK1722527 ফটো উপলব্ধ	590 নাম : বুস্তম আলী পিতাৰ নাম: আব্দুল মালেক ঘৰ নং : 296 বয়স : 38 লিঙ্গ : পুৰুষ	BYK1722583 ফটো উপলব্ধ	591 নাম : ফাতেমা বেগম স্বামীৰ নাম: বুস্তম আলী ঘৰ নং : 296 বয়স : 34 লিঙ্গ : মহিলা	BYK1722594 ফটো উপলব্ধ
592 নাম : চহীদুৰ ৰহমান পিতাৰ নাম: আব্দুল মালেক ঘৰ নং : 299 বয়স : 36 লিঙ্গ : পুৰুষ	BYK1722572 ফটো উপলব্ধ	593 নাম : নূৰনাহাৰু বেগম স্বামীৰ নাম: চহীদুৰ ৰহমান ঘৰ নং : 299 বয়স : 32 লিঙ্গ : মহিলা	BYK1724352 ফটো উপলব্ধ	594 নাম : আছৰপ আলী পিতাৰ নাম: শুকুৰ আলী মণ্ডল ঘৰ নং : 278 বয়স : 33 লিঙ্গ : পুৰুষ	BYK1723735 ফটো উপলব্ধ
595 নাম : বাছিবন খাতুন স্বামীৰ নাম: আছৰপ আলী ঘৰ নং : 278 বয়স : 25 লিঙ্গ : মহিলা	BYK0349001 ফটো উপলব্ধ	596 নাম : নূৰ ইছলাম পিতাৰ নাম: আইদৰ আলী ঘৰ নং : 279 বয়স : 34 লিঙ্গ : পুৰুষ	BYK1721206 ফটো উপলব্ধ	597 নাম : ৰেচমিনা খাতুন স্বামীৰ নাম: নূৰ ইছলাম ঘৰ নং : 299 বয়স : 28 লিঙ্গ : মহিলা	BYK0240846 ফটো উপলব্ধ
598 নাম : আব্দুল ৰহিম পিতাৰ নাম: আব্দুল কাদেৰ ঘৰ নং : 280 বয়স : 40 লিঙ্গ : পুৰুষ	BYK1723202 ফটো উপলব্ধ	599 নাম : ৰেজিয়া খাতুন স্বামীৰ নাম: আব্দুল ৰহিম ঘৰ নং : 280 বয়স : 35 লিঙ্গ : মহিলা	BYK1723213 ফটো উপলব্ধ	600 নাম : কামাল উদ্দিন সেখ পিতাৰ নাম: আকালু সেখ ঘৰ নং : 281 বয়স : 42 লিঙ্গ : পুৰুষ	BYK1721728 ফটো উপলব্ধ



601 নাম : ওমিছা খাতুন স্বামীৰ নাম : কামাল উদ্দিন সেখ ঘৰ নং : 281 বয়স : 39 লিঙ্গ : মহিলা	BYK1721739 ফটো উপলব্ধ	602 নাম : মিজানুৰ ইছলাম পিতাৰ নাম : কামাল উদ্দিন সেখ ঘৰ নং : 2৮১ বয়স : 20 লিঙ্গ : পুৰুষ	KGU0020701 ফটো উপলব্ধ	603 নাম : কপিল উদ্দিন পিতাৰ নাম : সজিমুদ্দিন আকন্দ ঘৰ নং : 282 বয়স : 39 লিঙ্গ : পুৰুষ	BYK1722801 ফটো উপলব্ধ
604 নাম : মঞ্জুৰা বেগম স্বামীৰ নাম : কপিল উদ্দিন ঘৰ নং : 282 বয়স : 30 লিঙ্গ : মহিলা	BYK1724249 ফটো উপলব্ধ	605 নাম : আব্দুল ছামাত পিতাৰ নাম : হাছেন আলী মৌলবী ঘৰ নং : ২৮৩ বয়স : 53 লিঙ্গ : পুৰুষ	BYK1722889 ফটো উপলব্ধ	606 নাম : আনোৱাৰা বেগম স্বামীৰ নাম : আব্দুল ছামাত ঘৰ নং : ২৮৩ বয়স : 46 লিঙ্গ : মহিলা	BYK1722890 ফটো উপলব্ধ
607 নাম : আমিনা বেগম পিতাৰ নাম : আব্দুল ছামাত ঘৰ নং : ২৮৩ বয়স : 20 লিঙ্গ : মহিলা	KGU0028704 ফটো উপলব্ধ	608 নাম : আব্দুল মজিদ পিতাৰ নাম : হাছেন আলী মৌলবী ঘৰ নং : ২৮৪ বয়স : 39 লিঙ্গ : পুৰুষ	BYK1722925 ফটো উপলব্ধ	609 নাম : নূৰ ভানু বেগম স্বামীৰ নাম : আব্দুল মজিদ ঘৰ নং : ২৮৪ বয়স : 33 লিঙ্গ : মহিলা	BYK1724330 ফটো উপলব্ধ
610 নাম : আমিৰ হুছেইন পিতাৰ নাম : হজৰত আলী ঘৰ নং : ২৮৬ বয়স : 51 লিঙ্গ : পুৰুষ	BYK1723428 ফটো উপলব্ধ	611 নাম : হালিমা খাতুন স্বামীৰ নাম : আমিৰ হুছেইন ঘৰ নং : ২৮৬ বয়স : 48 লিঙ্গ : মহিলা	BYK1723439 ফটো উপলব্ধ	612 নাম : আব্দুল আলিম পিতাৰ নাম : আমিৰ হুছেইন ঘৰ নং : ২৮৬ বয়স : 19 লিঙ্গ : পুৰুষ	KGU0101584 ফটো উপলব্ধ
613 নাম : আকাব্বৰ আলী পিতাৰ নাম : ছলিমুদ্দিন আকন্দ ঘৰ নং : 287 বয়স : 39 লিঙ্গ : পুৰুষ	BYK1722969 ফটো উপলব্ধ	614 নাম : আজমা খাতুন স্বামীৰ নাম : আকাব্বৰ আলী ঘৰ নং : 287 বয়স : 25 লিঙ্গ : মহিলা	BYK0350850 ফটো উপলব্ধ	S 615 নাম : মনোৱাৰা আকী পৰামানিক পিতাৰ নাম : বহুমান আলী পৰামানিক ঘৰ নং : ৬৪ খণ্ড নং 255 বয়স : 28 লিঙ্গ : পুৰুষ	BYK0355404 ফটো উপলব্ধ
616 নাম : হানিফ আলী পিতাৰ নাম : আজগৰ আলী ঘৰ নং : ঘৰ নং 137 খণ্ড নং 256 বয়স : 26 লিঙ্গ : পুৰুষ	BYK0473355 ফটো উপলব্ধ	617 নাম : হাশমত আলী পিতাৰ নাম : একাব্বৰ আলী ঘৰ নং : ঘৰ-নং 269 বয়স : 26 লিঙ্গ : পুৰুষ	BYK0394072 ফটো উপলব্ধ	618 নাম : আজিৰন বেগম স্বামীৰ নাম : হাশমত আলী ঘৰ নং : ঘৰ-নং 269 বয়স : 25 লিঙ্গ : মহিলা	BYK0394080 ফটো উপলব্ধ



619	1	KGU0165589	ফটো উপলব্ধ	নাম : আহিয়া বেগম পিতাৰ নাম: আজাদ আলী ঘৰ নং : ১৩৮ বয়স : 18 লিঙ্গ : মহিলা	620	1	KGU0165597	ফটো উপলব্ধ	নাম : হাবেজল ইছলাম পিতাৰ নাম: জহলাল সেখ ঘৰ নং : ১৪০ ক বয়স : 18 লিঙ্গ : পুৰুষ	621	1	KGU0166058	ফটো উপলব্ধ	নাম : জাকাৰিয়া ফাৰুক পিতাৰ নাম: হাবেজ আলী সেখ ঘৰ নং : ১৪১ বয়স : 18 লিঙ্গ : পুৰুষ
622	1	KGU0166363	ফটো উপলব্ধ	নাম : আজিমা ইয়াছমিন পিতাৰ নাম: হজৰত আলী ঘৰ নং : ১৬৫ ক বয়স : 18 লিঙ্গ : মহিলা	623	1	KGU0167585	ফটো উপলব্ধ	নাম : মগল হুছেইন পিতাৰ নাম: কাছমুদ্দিন ঘৰ নং : ১৮১ বয়স : 19 লিঙ্গ : পুৰুষ	624	1	KGU0168203	ফটো উপলব্ধ	নাম : আমেনা খাতুন পিতাৰ নাম: আজগীৰ আলী ঘৰ নং : ১৩৭ বয়স : 18 লিঙ্গ : মহিলা
625	1	KGU0168443	ফটো উপলব্ধ	নাম : ছাজিদ মজুমদাৰ পিতাৰ নাম: ইমান আলী ঘৰ নং : ২৬৫ ক বয়স : 19 লিঙ্গ : পুৰুষ	626	1	KGU0168450	ফটো উপলব্ধ	নাম : আমিনা বেগম স্বামীৰ নাম: ওমৰ ফাৰুক ঘৰ নং : ২১৬ বয়স : 19 লিঙ্গ : মহিলা	627	1	KGU0168583	ফটো উপলব্ধ	নাম : আজমল সেখ পিতাৰ নাম: সহৰ আলী সেখ ঘৰ নং : ১৬১ ক বয়স : 18 লিঙ্গ : পুৰুষ
628	1	KGU0174524	ফটো উপলব্ধ	নাম : বাহুল আমিন পিতাৰ নাম: তমছেৰ আলী ঘৰ নং : ২৭১ বয়স : 18 লিঙ্গ : পুৰুষ	629	1	KGU0174607	ফটো উপলব্ধ	নাম : আহম্মাদ আলী পিতাৰ নাম: ছাকাত আলী আকন্দ ঘৰ নং : ২২১ ক বয়স : 18 লিঙ্গ : পুৰুষ	630	1	KGU0175059	ফটো উপলব্ধ	নাম : কুলছুম বেগম পিতাৰ নাম: হজৰত আলী ঘৰ নং : ২১১ বয়স : 19 লিঙ্গ : মহিলা
631	1	KGU0176545	ফটো উপলব্ধ	নাম : সেখ ছাহ আলম পিতাৰ নাম: আব্দুছ ছাত্তাৰ ঘৰ নং : ২২০ বয়স : 18 লিঙ্গ : পুৰুষ	632	1	KGU0176586	ফটো উপলব্ধ	নাম : ছফিয়ৰ বহমান পিতাৰ নাম: মোজাম্মেল মণ্ডল ঘৰ নং : ১৯৬ বয়স : 18 লিঙ্গ : পুৰুষ	633	1	KGU0176644	ফটো উপলব্ধ	নাম : নাজমিনা বেগম পিতাৰ নাম: নাছেৰ আলী ঘৰ নং : ২০৮ বয়স : 18 লিঙ্গ : মহিলা
634	1	KGU0180588	ফটো উপলব্ধ	নাম : উমিয়া খাতুন পিতাৰ নাম: মুনছীৰ আলী ঘৰ নং : 186 বয়স : 20 লিঙ্গ : মহিলা	635	1	KGU0181925	ফটো উপলব্ধ	নাম : হুছেনাৰা বেগম পিতাৰ নাম: হানিফ আলী ঘৰ নং : 204 ক বয়স : 19 লিঙ্গ : মহিলা	636	1	KGU0185272	ফটো উপলব্ধ	নাম : ছাৰজিনা বেগম পিতাৰ নাম: ফজল আলী ঘৰ নং : ২০৪ বয়স : 18 লিঙ্গ : মহিলা
637	1	KGU0186353	ফটো উপলব্ধ	নাম : কমলা খাতুন পিতাৰ নাম: দুদু সেখ ঘৰ নং : ১৪৯ বয়স : 18 লিঙ্গ : মহিলা	638	1	KGU0190470	ফটো উপলব্ধ	নাম : বকিবল ইছলাম পিতাৰ নাম: মুবাজ্জেন আলী ঘৰ নং : ১৭৯ বয়স : 18 লিঙ্গ : পুৰুষ	639	1	KGU0190520	ফটো উপলব্ধ	নাম : ছাৰজিনা বেগম পিতাৰ নাম: ছামছুল হক ঘৰ নং : ১৯১ বয়স : 18 লিঙ্গ : মহিলা
640	1	KGU0194209	ফটো উপলব্ধ	নাম : আব্দুল হালিম পিতাৰ নাম: আব্দুল হামিদ ঘৰ নং : ২১২ ক বয়স : 19 লিঙ্গ : পুৰুষ	641	1	KGU0194332	ফটো উপলব্ধ	নাম : তাছমিনা বেগম স্বামীৰ নাম: হাফিজুল সেখ ঘৰ নং : ১৪০ ক বয়স : 19 লিঙ্গ : মহিলা	642	1	KGU0200816	ফটো উপলব্ধ	নাম : ছহিদা খাতুন স্বামীৰ নাম: মজিত আকন্দ ঘৰ নং : 145 বয়স : 19 লিঙ্গ : মহিলা
643	1	KGU0200931	ফটো উপলব্ধ	নাম : জেছমিনা খাতুন স্বামীৰ নাম: মিজানুৰ আকন্দ ঘৰ নং : 145 ক বয়স : 20 লিঙ্গ : মহিলা	644	1	KGU0208397	ফটো উপলব্ধ	নাম : ৰাশিদুল ইছলাম পিতাৰ নাম: মুবাজ্জেন আলী ঘৰ নং : ১৭৯ বয়স : 20 লিঙ্গ : পুৰুষ	645	1	KGU0213512	ফটো উপলব্ধ	নাম : মিজানুৰ বহমান পিতাৰ নাম: আশেক আলী ঘৰ নং : 234 বয়স : 19 লিঙ্গ : পুৰুষ
646	1	KGU0213553	ফটো উপলব্ধ	নাম : আনোৱাৰ হুছেইন পিতাৰ নাম: বাদশা সেখ ঘৰ নং : 236 বয়স : 21 লিঙ্গ : পুৰুষ	647	1	KGU0213678	ফটো উপলব্ধ	নাম : ইছান আলী পিতাৰ নাম: জাফৰ আলী ঘৰ নং : 212 বয়স : 19 লিঙ্গ : পুৰুষ	648	1	KGU0213694	ফটো উপলব্ধ	নাম : ছানিদুল ইছলাম পিতাৰ নাম: আমিৰ হুছেইন ঘৰ নং : 210 বয়স : 18 লিঙ্গ : পুৰুষ



649 1 KGU0213710 নাম : ওছমান গনি পিতাৰ নাম: আহুৰুদ্দিন ঘৰ নং : ২৩৫ বয়স : 18 লিঙ্গ : পুৰুষ ফটো উপলব্ধ	650 1 KGU0213728 নাম : আকতাৰ আলী পিতাৰ নাম: ময়দান আলী ঘৰ নং : ১৬৫ খ বয়স : 18 লিঙ্গ : পুৰুষ ফটো উপলব্ধ	651 1 HNT1213354 নাম : মফিদা খাতুন পিতাৰ নাম: ছুৰুত আলী ঘৰ নং : 162 বয়স : 22 লিঙ্গ : মহিলা ফটো উপলব্ধ
652 1 KGU0216713 নাম : ওৱাহিদা বেগম পিতাৰ নাম: মোজাম্মেল হক ঘৰ নং : 247 বয়স : 18 লিঙ্গ : মহিলা ফটো উপলব্ধ	653 1 KGU0216796 নাম : বাশিদুল হক পিতাৰ নাম: হুৰমুজ আলী ঘৰ নং : ২২৬ ক বয়স : 18 লিঙ্গ : পুৰুষ ফটো উপলব্ধ	654 1 KGU0216903 নাম : আবেদা খাতুন পিতাৰ নাম: আবুহাম্মা পৰামানিক ঘৰ নং : ২০৬ ক বয়স : 18 লিঙ্গ : মহিলা ফটো উপলব্ধ
655 1 KGU0216911 নাম : আবুল মানজন পিতাৰ নাম: ইন্নছ আলী ঘৰ নং : 238 বয়স : 19 লিঙ্গ : পুৰুষ ফটো উপলব্ধ	656 1 KGU0216945 নাম : বাবৰ পৰামানিক পিতাৰ নাম: কছিম উদ্দিন ঘৰ নং : 181 বয়স : 21 লিঙ্গ : পুৰুষ ফটো উপলব্ধ	657 1 KGU0216952 নাম : বাশিদা বেগম পিতাৰ নাম: আশান আলী ঘৰ নং : ২৩২ বয়স : 18 লিঙ্গ : মহিলা ফটো উপলব্ধ
658 1 KGU0223438 নাম : ছানিয়াৰা খাতুন স্বামীৰ নাম: আব্দুল আলিম ঘৰ নং : ২১৯ বয়স : 20 লিঙ্গ : মহিলা ফটো উপলব্ধ	659 1 KGU0224915 নাম : সাজেদা বেগম স্বামীৰ নাম: কহিনুৰ সেখ ঘৰ নং : ১৬১ ক বয়স : 18 লিঙ্গ : মহিলা ফটো উপলব্ধ	660 1 KGU0224972 নাম : মনজুৱাৰা খাতুন পিতাৰ নাম: ছালাম পৰামানিক ঘৰ নং : ২০৭ বয়স : 19 লিঙ্গ : মহিলা ফটো উপলব্ধ



661	1	KGU0228700
নাম : আকলিমা বেগম স্বামীৰ নাম : হাৰেজ পৰামানিক ঘৰ নং : ১৪৩ বয়স : 32 লিঙ্গ : মহিলা		ফটো উপলব্ধ

ভোটাৰৰ সাৰাংশ

A) ভোটাৰৰ সংখ্যা

	তালিকাৰ প্ৰকাৰ	তালিকাৰ চিনাক্তকৰণ	ভোটাৰৰ সংখ্যা							
			পুৰুষ	মহিলা	৩য় লিঙ্গ	মুঠ				
I	মূল তালিকা	মূল তালিকা	বিশেষ সংশোধন, 2026 চনৰ পূৰ্বৰ 2025 চনৰ মূল তালিকাৰ লগত থকা সংযোজন সমূহ একত্ৰিতকৰণ কৰা তালিকা।				327	291	0	618
II	যোগ তালিকা	পৰিপূৰক 1	বিশেষ সংক্ষিপ্ত সংশোধন, 2026				21	21	0	42
		পৰিপূৰক 2	অনবিচ্ছিন্ন সংশোধন 2026				0	1	0	1
			মুঠ				21	22	0	43
III	বিয়োজন তালিকা	পৰিপূৰক 1	বিশেষ সংক্ষিপ্ত সংশোধন, 2026				2	2	0	4
		পৰিপূৰক 2	অনবিচ্ছিন্ন সংশোধন 2026				0	1	0	1
			মুঠ				2	3	0	5
IV	লিংগ ক্ষেত্ৰত পৰিবৰ্তনৰ বাবে পাৰ্থক্য					1	-1	0	0	
এই সংশোধনৰ পিছত ভোটাৰ তালিকাত ভোটাৰৰ মুঠ সংখ্যা (I+II-III+IV)						347	309	0	656	

B) শুধৰনীৰ সংখ্যা

তালিকাৰ প্ৰকাৰ	তালিকাৰ চিনাক্তকৰণ	শুধৰনীৰ সংখ্যা
পৰিপূৰক 1	বিশেষ সংক্ষিপ্ত সংশোধন, 2026	8
পৰিপূৰক 2	অনবিচ্ছিন্ন সংশোধন 2026	2
	মুঠ	10

নিৰ্বাচক পঞ্জীয়ন বিষয়াৰ স্বাক্ষৰ

E-মত, S-স্থানান্তৰিত/ বাসস্থান পৰিবৰ্তন, R-প্ৰতিলিপি, M-নিখোজ, Q-অযোগ্য