



## ভোটাৰ তালিকা 2026 S03 অসম

বিধানসভা সমষ্টিৰ নাম, নাম আৰু সংৰক্ষণ স্থিতি : 14 - গোৱালপাৰা পূৱ (সাধাৰণ)		খণ্ড নং : 219																			
এই বিধানসভা সমষ্টিত কোন সংসদীয় সমষ্টিৰ অন্তৰ্গত তাৰ নাম, নাম আৰু সংৰক্ষণ স্থিতি : 2 - ধুবুৰী (সাধাৰণ)																					
1. সংশোধনৰ বিৱৰণ																					
সংশোধনৰ বছৰ	2026	তালিকাৰ চিনাক্তকৰণ																			
ভিত্তি তাৰিখ	01-04-2026	বিশেষ সংশোধন, 2026 চনৰ পূৰ্বৰ 2025 চনৰ মূল তালিকাৰ লগত থকা সংযোজন সমূহ একত্ৰিতকৰণ কৰা তালিকা।																			
সংশোধনৰ প্ৰকাৰ	বিশেষ সংশোধন 2026																				
প্ৰকাশনৰ তাৰিখ	23-03-2026																				
2. খণ্ড আৰু ভোটগ্ৰহন কেন্দ্ৰৰ বিৱৰণ																					
খণ্ডৰ অন্তৰ্গত এলেকা সমূহৰ নাম আৰু নাম																					
1-১৫৯ নয়াপাৰা ১ ম খণ্ড		<table border="1" style="width: 100%; border-collapse: collapse;"> <tr> <td>মূল চহৰ/গাওঁ</td> <td>: নয়াপাৰা ১ম খণ্ড</td> </tr> <tr> <td>ৱাৰ্ড নং</td> <td>:</td> </tr> <tr> <td>ডাকঘৰ</td> <td>: মাটিয়া</td> </tr> <tr> <td>পুলিচ থানা</td> <td>: মাটিয়া</td> </tr> <tr> <td>ব্লক</td> <td>: মাটিয়া</td> </tr> <tr> <td>ৰাজহ চক্ৰ</td> <td>: মাটিয়া</td> </tr> <tr> <td>জিলা</td> <td>: গোৱালপাৰা</td> </tr> <tr> <td>পিনকোড</td> <td>: 783125</td> </tr> </table>				মূল চহৰ/গাওঁ	: নয়াপাৰা ১ম খণ্ড	ৱাৰ্ড নং	:	ডাকঘৰ	: মাটিয়া	পুলিচ থানা	: মাটিয়া	ব্লক	: মাটিয়া	ৰাজহ চক্ৰ	: মাটিয়া	জিলা	: গোৱালপাৰা	পিনকোড	: 783125
মূল চহৰ/গাওঁ	: নয়াপাৰা ১ম খণ্ড																				
ৱাৰ্ড নং	:																				
ডাকঘৰ	: মাটিয়া																				
পুলিচ থানা	: মাটিয়া																				
ব্লক	: মাটিয়া																				
ৰাজহ চক্ৰ	: মাটিয়া																				
জিলা	: গোৱালপাৰা																				
পিনকোড	: 783125																				
3. ভোটগ্ৰহন কেন্দ্ৰৰ বিৱৰণ																					
ভোটগ্ৰহন কেন্দ্ৰৰ নাম আৰু নাম :		ভোটগ্ৰহন কেন্দ্ৰৰ প্ৰকাৰ (পুৰুষ/মহিলা/সাধাৰণ)		সাধাৰন																	
219 - নয়াপাৰা হাই স্কুল		খণ্ডৰ অন্তৰ্গত সহায়ক ভোটগ্ৰহন কেন্দ্ৰৰ সংখ্যা :		0																	
ভোটগ্ৰহন কেন্দ্ৰৰ ঠিকনা :																					
নয়াপাৰা হাই স্কুল, ১ নং কোঠা, গাওঁ-নয়াপাৰা পাৰ্ট ১, ডাকঘৰ-মাটিয়া, থানা-মাটিয়া, জিলা-গোৱালপাৰা, পিন-৭৮৩১২৫																					
4. ভোটাৰৰ সংখ্যা																					
আৰম্ভনি ক্ৰমিক নং	শেষ ক্ৰমিক নং	মুঠ ভোটাৰ																			
নং		পুৰুষ	মহিলা	৩য় লিঙ্গ	মুঠ																
1	1044	531	479	0	1010																

নিৰ্বাচক পঞ্জীয়ন বিষয়াৰ স্বাক্ষৰ



Nazri Naksha

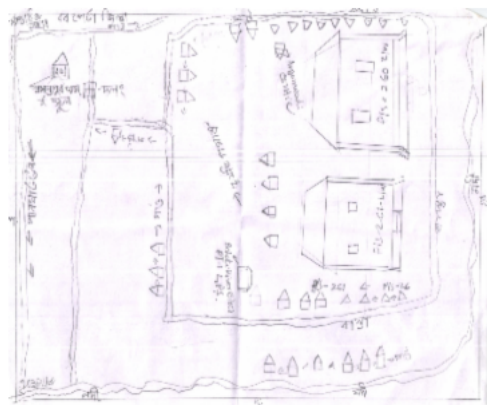

Google Map View

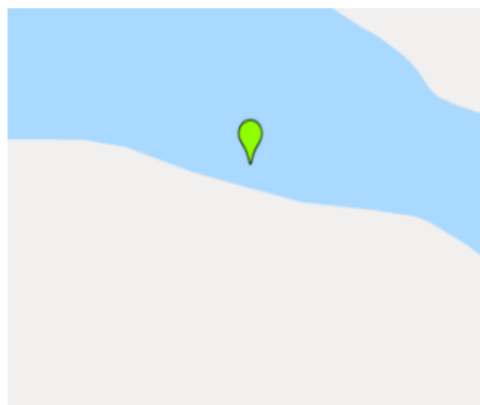

Polling Station Building Front View



ভোটগ্ৰহন কেন্দ্ৰৰ সন্মুখৰ দৃশ্য



Cad View



Key MAP View

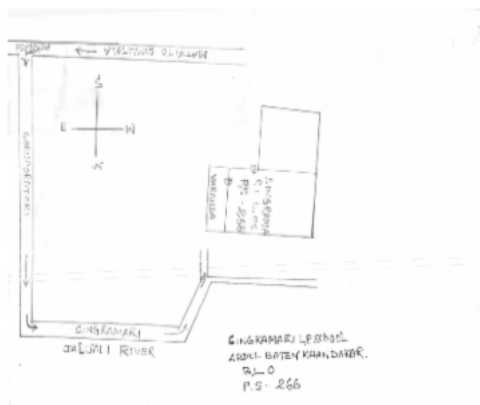



1 নাম : আমিৰ হামজা পিতাৰ নাম: তুৰাপ আলী ঘৰ নং : 1 বয়স : 26 লিঙ্গ : পুৰুষ	BYK0630673 ফটো উপলব্ধ	2 নাম : তাহমিনা বেগম পিতাৰ নাম: তুৰাপ আলী ঘৰ নং : 1 বয়স : 23 লিঙ্গ : মহিলা	BYK1953074 ফটো উপলব্ধ	E 3 নাম : জহৰুল মণ্ডল পিতাৰ নাম: আফিত আলী মণ্ডল ঘৰ নং : 10 বয়স : 26 লিঙ্গ : পুৰুষ	BYK0364802 ফটো উপলব্ধ
4 নাম : আলোমা বেগম স্বামীৰ নাম: জহৰুল মণ্ডল ঘৰ নং : 01 বয়স : 27 লিঙ্গ : মহিলা	BYK0637082 ফটো উপলব্ধ	5 নাম : গফুৰ আলী পিতাৰ নাম: জামৰ আলী ঘৰ নং : 2 বয়স : 42 লিঙ্গ : পুৰুষ	BYK1771353 ফটো উপলব্ধ	6 নাম : ছহিদা বেগম স্বামীৰ নাম: গফুৰ আলী ঘৰ নং : 2 বয়স : 41 লিঙ্গ : মহিলা	BYK0018513 ফটো উপলব্ধ
7 নাম : হাজাৰা খাতুন পিতাৰ নাম: গফুৰ আলী ঘৰ নং : 2 বয়স : 24 লিঙ্গ : মহিলা	BYK2067403 ফটো উপলব্ধ	8 নাম : ছাইদুৰ ৰহমান পিতাৰ নাম: গফুৰ আলী ঘৰ নং : 2 বয়স : 22 লিঙ্গ : পুৰুষ	KGU0100438 ফটো উপলব্ধ	9 নাম : ফিকিৰ আলী পিতাৰ নাম: আব্দুল ছেইন ঘৰ নং : 3 বয়স : 29 লিঙ্গ : পুৰুষ	BYK0110718 ফটো উপলব্ধ
10 নাম : মামনি আক্তাৰ স্বামীৰ নাম: ফিকিৰ আলী ঘৰ নং : 3 বয়স : 28 লিঙ্গ : মহিলা	BYK0576249 ফটো উপলব্ধ	11 নাম : আলাউদ্দিন আহমেদ পিতাৰ নাম: কায়েম উদ্দিন ঘৰ নং : 8 বয়স : 46 লিঙ্গ : পুৰুষ	BYK0153338 ফটো উপলব্ধ	12 নাম : ইলিজা খাতুন স্বামীৰ নাম: অলাউদ্দিন আহমেদ ঘৰ নং : 8 বয়স : 34 লিঙ্গ : মহিলা	BYK0153718 ফটো উপলব্ধ
13 নাম : ফিৰোজ আলী পিতাৰ নাম: হানিফ আলী ঘৰ নং : 5 বয়স : 30 লিঙ্গ : পুৰুষ	BYK0018364 ফটো উপলব্ধ	14 নাম : আছমা খাতুন স্বামীৰ নাম: ফিৰোজ আলী ঘৰ নং : 5 বয়স : 25 লিঙ্গ : মহিলা	BYK0676858 ফটো উপলব্ধ	15 নাম : ফৰিদা বেগম স্বামীৰ নাম: বাহাৰ আলী মন্ডল ঘৰ নং : 6 বয়স : 28 লিঙ্গ : মহিলা	BYK0253260 ফটো উপলব্ধ
16 নাম : আছৰাব আলী পৰামানিক পিতাৰ নাম: ইব্রাহিম পৰামানিক ঘৰ নং : 9 বয়স : 22 লিঙ্গ : পুৰুষ	BYK1986280 ফটো উপলব্ধ	17 নাম : আব্দুল অহাব পিতাৰ নাম: জাদব মন্ডল ঘৰ নং : 9 বয়স : 40 লিঙ্গ : পুৰুষ	BYK1761166 ফটো উপলব্ধ	18 নাম : আকিমন নেছা স্বামীৰ নাম: আব্দুল অহাব ঘৰ নং : 9 বয়স : 31 লিঙ্গ : মহিলা	BYK1912147 ফটো উপলব্ধ
19 নাম : এচ এম আব্দুল্লাহ পিতাৰ নাম: জাহমুদ্দিন সেখ ঘৰ নং : 10 বয়স : 36 লিঙ্গ : পুৰুষ	BYK1761268 ফটো উপলব্ধ	20 নাম : চৈয়দা ফাৰনাজ বেগম স্বামীৰ নাম: এচ এম আব্দুল্লাহ ঘৰ নং : 10 বয়স : 34 লিঙ্গ : মহিলা	JXG1755857 ফটো উপলব্ধ	21 নাম : আব্দুল কাদেৰ পিতাৰ নাম: আব্দুল মজিদ ঘৰ নং : 11 বয়স : 33 লিঙ্গ : পুৰুষ	BYK1765373 ফটো উপলব্ধ
22 নাম : আঞ্জনাৰা বেগম পিতাৰ নাম: আমজেদ আলী ঘৰ নং : 11 বয়স : 28 লিঙ্গ : মহিলা	KDH0353888 ফটো উপলব্ধ	23 নাম : আব্দুল ছালাম পিতাৰ নাম: আব্দুল মজিদ ঘৰ নং : 12 বয়স : 28 লিঙ্গ : পুৰুষ	BYK0254110 ফটো উপলব্ধ	# 24 নাম : মাফুজা আকতাৰা স্বামীৰ নাম: আব্দুল ছালাম ঘৰ নং : 12 বয়স : 22 লিঙ্গ : মহিলা	BYK2043586 ফটো উপলব্ধ
25 নাম : ছফিকুল মণ্ডল পিতাৰ নাম: জাকিৰ মণ্ডল ঘৰ নং : 13 বয়স : 30 লিঙ্গ : পুৰুষ	BYK0018340 ফটো উপলব্ধ	26 নাম : ছুকিয়াৰা ইয়াছমিন স্বামীৰ নাম: ছফিকুল মণ্ডল ঘৰ নং : 13 বয়স : 26 লিঙ্গ : মহিলা	BYK0359935 ফটো উপলব্ধ	27 নাম : আব্দুল হাছান পিতাৰ নাম: আব্দুল মজিদ ঘৰ নং : 14 বয়স : 27 লিঙ্গ : পুৰুষ	BYK0254284 ফটো উপলব্ধ
28 নাম : উমৰ ফাৰুক পিতাৰ নাম: ইছমাইল আলী ঘৰ নং : 15 বয়স : 33 লিঙ্গ : পুৰুষ	BYK1764290 ফটো উপলব্ধ	29 নাম : ৰহিদা বেগম স্বামীৰ নাম: উমৰ ফাৰুক ঘৰ নং : 15 বয়স : 27 লিঙ্গ : মহিলা	BYK0367516 ফটো উপলব্ধ	30 নাম : মুন আলী মন্ডল পিতাৰ নাম: সুমেৰ আলী মন্ডল ঘৰ নং : 16 বয়স : 31 লিঙ্গ : পুৰুষ	BYK1766627 ফটো উপলব্ধ



31 নাম : মাজেদা খাতুন স্বামীৰ নাম : মুনু আলী মণ্ডল ঘৰ নং : 16 বয়স : 25 লিঙ্গ : মহিলা	BYK1988161 ফটো উপলব্ধ	32 নাম : হৰি সেখ পিতাৰ নাম : তফেৰ আলী ঘৰ নং : 17 বয়স : 42 লিঙ্গ : পুৰুষ	BYK1760265 ফটো উপলব্ধ	33 নাম : আচমা খাতুন স্বামীৰ নাম : চানৌৱাৰ মণ্ডল ঘৰ নং : 17 বয়স : 31 লিঙ্গ : মহিলা	BYK0018339 ফটো উপলব্ধ
34 নাম : ছানিয়াৰা বেগম স্বামীৰ নাম : হৰি সেখ ঘৰ নং : 17 বয়স : 30 লিঙ্গ : মহিলা	BYK0018332 ফটো উপলব্ধ	35 নাম : চাহাজাহান মণ্ডল পিতাৰ নাম : মিৰাজ মণ্ডল ঘৰ নং : 18 বয়স : 33 লিঙ্গ : পুৰুষ	BYK0018338 ফটো উপলব্ধ	36 নাম : হালিদা খাতুন স্বামীৰ নাম : শাহাজাহান মণ্ডল ঘৰ নং : 18 বয়স : 24 লিঙ্গ : মহিলা	BYK1988054 ফটো উপলব্ধ
37 নাম : আব্দুল কাদের পিতাৰ নাম : আলতাপ মণ্ডল ঘৰ নং : 19 বয়স : 38 লিঙ্গ : পুৰুষ	BYK1763515 ফটো উপলব্ধ	38 নাম : ছাইদুৰ ইছলাম পিতাৰ নাম : জাবৰুদ্দিন আকন্দ ঘৰ নং : 20 বয়স : 27 লিঙ্গ : পুৰুষ	BYK0575290 ফটো উপলব্ধ	39 নাম : আবু তালেব পিতাৰ নাম : জাবৰুদ্দিন আকণ্ড ঘৰ নং : 21 বয়স : 23 লিঙ্গ : পুৰুষ	BYK1993237 ফটো উপলব্ধ
40 নাম : ছাহাবা বেগম স্বামীৰ নাম : ছাইদুল ইছলাম ঘৰ নং : 21 বয়স : 23 লিঙ্গ : মহিলা	BYK1172592 ফটো উপলব্ধ	41 নাম : জাহেবুল ইছলাম পিতাৰ নাম : জামালউদ্দিন আকন্দ ঘৰ নং : 22 বয়স : 28 লিঙ্গ : পুৰুষ	BYK0679985 ফটো উপলব্ধ	42 নাম : জয়ফুল নেছা স্বামীৰ নাম : জাহেবুল ইছলাম ঘৰ নং : 22 বয়স : 23 লিঙ্গ : মহিলা	BYK1521541 ফটো উপলব্ধ
43 নাম : বিল্লাল আকন্দ পিতাৰ নাম : জামালউদ্দিন আকন্দ ঘৰ নং : 23 বয়স : 32 লিঙ্গ : পুৰুষ	BYK1763106 ফটো উপলব্ধ	44 নাম : জিলাল উদ্দিন পিতাৰ নাম : জামাল উদ্দিন আকন্দ ঘৰ নং : 24 বয়স : 32 লিঙ্গ : পুৰুষ	BYK1912318 ফটো উপলব্ধ	45 নাম : আবু বক্কৰ ছিদ্দিক পিতাৰ নাম : হুচেন আলী ঘৰ নং : 25 বয়স : 35 লিঙ্গ : পুৰুষ	BYK1765180 ফটো উপলব্ধ
46 নাম : ছকিনা বেগম স্বামীৰ নাম : আবু বক্কৰ ছিদ্দিক ঘৰ নং : 25 বয়স : 31 লিঙ্গ : মহিলা	BYK0253203 ফটো উপলব্ধ	47 নাম : আবু খালেক পিতাৰ নাম : হুচেন আলী ঘৰ নং : 26 বয়স : 32 লিঙ্গ : পুৰুষ	BYK0018328 ফটো উপলব্ধ	48 নাম : চাইনা খাতুন স্বামীৰ নাম : আবু খালেক ঘৰ নং : 26 বয়স : 28 লিঙ্গ : মহিলা	BYK0634899 ফটো উপলব্ধ
49 নাম : আব্দুল হামিদ আকন্দ পিতাৰ নাম : ইনচান আলী আকন্দ ঘৰ নং : 28 বয়স : 32 লিঙ্গ : পুৰুষ	BYK0018392 ফটো উপলব্ধ	50 নাম : বুকিয়া খাতুন স্বামীৰ নাম : আব্দুল হামিদ আকন্দ ঘৰ নং : 28 বয়স : 32 লিঙ্গ : মহিলা	BYK0253450 ফটো উপলব্ধ	51 নাম : ছহিদুল ইছলাম পিতাৰ নাম : ছফিয়ৰ আলী ঘৰ নং : 29 বয়স : 38 লিঙ্গ : পুৰুষ	BYK1762885 ফটো উপলব্ধ
52 নাম : খাদিজা বেগম স্বামীৰ নাম : ছহিদুল ইছলাম ঘৰ নং : 29 বয়স : 27 লিঙ্গ : মহিলা	BYK0645655 ফটো উপলব্ধ	53 নাম : ছহৰ মণ্ডল পিতাৰ নাম : সুমেৰ মণ্ডল ঘৰ নং : 31 বয়স : 26 লিঙ্গ : পুৰুষ	BYK0630665 ফটো উপলব্ধ	54 নাম : অজিল আকন্দ পিতাৰ নাম : ছলিমুদ্দিন আকন্দ ঘৰ নং : 32 বয়স : 40 লিঙ্গ : পুৰুষ	BYK1763673 ফটো উপলব্ধ
55 নাম : হালিমন নেছা স্বামীৰ নাম : অজিল আকন্দ ঘৰ নং : 32 বয়স : 38 লিঙ্গ : মহিলা	BYK1763684 ফটো উপলব্ধ	56 নাম : আয়ুব আলী পিতাৰ নাম : আলতাপ মণ্ডল ঘৰ নং : 32 বয়স : 34 লিঙ্গ : পুৰুষ	BYK0018393 ফটো উপলব্ধ	57 নাম : শহিৰ আলী পিতাৰ নাম : জবৰুদ্দিন আকন্দ ঘৰ নং : 33 বয়স : 31 লিঙ্গ : পুৰুষ	BYK0135467 ফটো উপলব্ধ
58 নাম : খবিৰ আলী পিতাৰ নাম : তফেৰ আলী সেখ ঘৰ নং : 34 বয়স : 40 লিঙ্গ : পুৰুষ	BYK1760221 ফটো উপলব্ধ	59 নাম : ইয়াছমিনা বেগম স্বামীৰ নাম : খবিৰ আলী ঘৰ নং : 34 বয়স : 28 লিঙ্গ : মহিলা	BYK0358580 ফটো উপলব্ধ	60 নাম : তছিৰ আকন্দ পিতাৰ নাম : সোমো আকন্দ ঘৰ নং : 35 বয়স : 30 লিঙ্গ : পুৰুষ	BYK1912261 ফটো উপলব্ধ



61 নাম : আছমা খাতুন স্বামীৰ নাম : তছিব আকন্দ ঘৰ নং : 35 বয়স : 28 লিঙ্গ : মহিলা	BYK0253310 ফটো উপলব্ধ	62 নাম : নজমুল হক পিতাৰ নাম : আমজাদ আলী ঘৰ নং : 36 বয়স : 46 লিঙ্গ : পুৰুষ	BYK1762910 ফটো উপলব্ধ	63 নাম : সাহিদা বেগম স্বামীৰ নাম : নজমুল হক ঘৰ নং : 36 বয়স : 43 লিঙ্গ : মহিলা	BYK1762932 ফটো উপলব্ধ
64 নাম : নুৰ নবি পিতাৰ নাম : আমজাদ আলী ঘৰ নং : 37 বয়স : 38 লিঙ্গ : পুৰুষ	BYK1762921 ফটো উপলব্ধ	65 নাম : মাজেদা খাতুন স্বামীৰ নাম : নুৰনবি হক ঘৰ নং : 37 বয়স : 32 লিঙ্গ : মহিলা	BYK0018381 ফটো উপলব্ধ	66 নাম : মগল সোনাৰ পিতাৰ নাম : বিলাত সোনাৰ ঘৰ নং : 38 বয়স : 50 লিঙ্গ : পুৰুষ	BYK1763219 ফটো উপলব্ধ
67 নাম : ফলিতান নেছা স্বামীৰ নাম : মুগল সোনাৰ ঘৰ নং : 38 বয়স : 44 লিঙ্গ : মহিলা	BYK1763220 ফটো উপলব্ধ	E 68 নাম : ৰবিকুল সোনাৰ পিতাৰ নাম : মুগল সোনাৰ ঘৰ নং : 38 বয়স : 21 লিঙ্গ : পুৰুষ	KGU0136705 ফটো উপলব্ধ	69 নাম : আনোৱাৰ মণ্ডল পিতাৰ নাম : নওচাদ আলী মণ্ডল ঘৰ নং : 39 বয়স : 46 লিঙ্গ : পুৰুষ	BYK1759984 ফটো উপলব্ধ
70 নাম : ৰোকেয়া বেগম স্বামীৰ নাম : আনোৱাৰ মণ্ডল ঘৰ নং : 39 বয়স : 40 লিঙ্গ : মহিলা	BYK1760005 ফটো উপলব্ধ	S 71 নাম : ৰুকিয়া বেগম পিতাৰ নাম : ফজল সেখ ঘৰ নং : 41 বয়স : 31 লিঙ্গ : মহিলা	BYK0018390 ফটো উপলব্ধ	72 নাম : মেদি জান নেছা পিতাৰ নাম : ফজলআলী আকন্দ ঘৰ নং : 42 বয়স : 42 লিঙ্গ : মহিলা	BYK1763377 ফটো উপলব্ধ
73 নাম : আব্দুল মালিক পিতাৰ নাম : জহুৰুদ্দিন মণ্ডল ঘৰ নং : 42 বয়স : 32 লিঙ্গ : পুৰুষ	BYK0342048 ফটো উপলব্ধ	74 নাম : ছহিদা বেগম স্বামীৰ নাম : আব্দুল মালিক মণ্ডল ঘৰ নং : 42 বয়স : 26 লিঙ্গ : মহিলা	BYK0411025 ফটো উপলব্ধ	75 নাম : তহিৰুদ্দিন মণ্ডল পিতাৰ নাম : জহুৰুদ্দিন মণ্ডল ঘৰ নং : 43 বয়স : 38 লিঙ্গ : পুৰুষ	BYK1759893 ফটো উপলব্ধ
76 নাম : জেছমিনাৰ আকতাৰ স্বামীৰ নাম : তহিৰুদ্দিন মণ্ডল ঘৰ নং : 43 বয়স : 31 লিঙ্গ : মহিলা	BYK0018329 ফটো উপলব্ধ	77 নাম : মুক্তাৰ আলী পিতাৰ নাম : বদিয়দ জামাল ঘৰ নং : 88 বয়স : 27 লিঙ্গ : পুৰুষ	BYK0254144 ফটো উপলব্ধ	78 নাম : মহিৰ আলী সেখ পিতাৰ নাম : গাজী সেখ ঘৰ নং : 45 বয়স : 38 লিঙ্গ : পুৰুষ	BYK1760130 ফটো উপলব্ধ
79 নাম : গুলভান নেছা স্বামীৰ নাম : মহিৰ আলী সেখ ঘৰ নং : 212 বয়স : 33 লিঙ্গ : মহিলা	BYK1760141 ফটো উপলব্ধ	80 নাম : ৰহিম আলী সেখ পিতাৰ নাম : গাজী সেখ ঘৰ নং : 46 বয়স : 40 লিঙ্গ : পুৰুষ	BYK1760129 ফটো উপলব্ধ	81 নাম : মাজেদা বেগম স্বামীৰ নাম : ৰহিম আলী সেখ ঘৰ নং : 46 বয়স : 29 লিঙ্গ : মহিলা	BYK0253351 ফটো উপলব্ধ
82 নাম : আবু খালেক পিতাৰ নাম : মাছু আকন্দ ঘৰ নং : 48 বয়স : 44 লিঙ্গ : পুৰুষ	BYK1763560 ফটো উপলব্ধ	83 নাম : অহিদা বেগম স্বামীৰ নাম : আবু খালেক ঘৰ নং : 48 বয়স : 40 লিঙ্গ : মহিলা	BYK1763582 ফটো উপলব্ধ	84 নাম : আব্দুল অহাব পিতাৰ নাম : আবু খালেক ঘৰ নং : 48 বয়স : 21 লিঙ্গ : পুৰুষ	KGU0020636 ফটো উপলব্ধ
85 নাম : শহিদা খাতুন স্বামীৰ নাম : ফাৰুক আহমেদ ঘৰ নং : 89 বয়স : 28 লিঙ্গ : মহিলা	BYK0359240 ফটো উপলব্ধ	86 নাম : আমিৰ আলি পিতাৰ নাম : ছাবেদ আলী ঘৰ নং : 51 বয়স : 44 লিঙ্গ : পুৰুষ	BYK1760798 ফটো উপলব্ধ	87 নাম : মমেনা খাতুন স্বামীৰ নাম : আমিৰ আলী ঘৰ নং : 51 বয়স : 40 লিঙ্গ : মহিলা	BYK1760834 ফটো উপলব্ধ
88 নাম : আমেজ আলী পিতাৰ নাম : ছাবেদ আলী ঘৰ নং : 52 বয়স : 40 লিঙ্গ : পুৰুষ	BYK1760801 ফটো উপলব্ধ	89 নাম : হাজেৰা খাতুন স্বামীৰ নাম : আমেজ আলী ঘৰ নং : 52 বয়স : 38 লিঙ্গ : মহিলা	BYK1760812 ফটো উপলব্ধ	90 নাম : আমজাত আলী পিতাৰ নাম : ছাবেদ আলী ঘৰ নং : 53 বয়স : 36 লিঙ্গ : পুৰুষ	BYK1760823 ফটো উপলব্ধ



91 নাম : ইছাতন বেগম স্বামীৰ নাম : আমজাদ আলী ঘৰ নং : 53 বয়স : 31 লিঙ্গ : মহিলা	BYK0018345	ফটো উপলব্ধ	92 নাম : ছাবিনা আকতাৰ পিতাৰ নাম : ছুবান আলী আকন্দ ঘৰ নং : 54 বয়স : 23 লিঙ্গ : মহিলা	BYK1519610	ফটো উপলব্ধ	93 নাম : ছানোৱাৰ মণ্ডল পিতাৰ নাম : মিৰাজ মণ্ডল ঘৰ নং : 56 বয়স : 38 লিঙ্গ : পুৰুষ	BYK0018337	ফটো উপলব্ধ
# 94 নাম : হাসমত আকন্দ পিতাৰ নাম : কফিলউদ্দিন আকন্দ ঘৰ নং : 57 বয়স : 25 লিঙ্গ : পুৰুষ	BYK0679886	ফটো উপলব্ধ	95 নাম : আছাদুল পৰামানিক পিতাৰ নাম : ইব্রাহিম পৰামানিক ঘৰ নং : 60 বয়স : 23 লিঙ্গ : পুৰুষ	BYK0574533	ফটো উপলব্ধ	E 96 নাম : অচিন্তন বেগম স্বামীৰ নাম : খেয়দুদ্দিন পৰামানিক ঘৰ নং : 61 বয়স : 70 লিঙ্গ : মহিলা	BYK1762352	ফটো উপলব্ধ
97 নাম : আকিদুল আলী পিতাৰ নাম : ফুলদীন মণ্ডল ঘৰ নং : 63 বয়স : 26 লিঙ্গ : পুৰুষ	BYK0651331	ফটো উপলব্ধ	98 নাম : ৰবিয়ল আকন্দ পিতাৰ নাম : মতিয়ৰ আকন্দ ঘৰ নং : 64 বয়স : 32 লিঙ্গ : পুৰুষ	BYK0131458	ফটো উপলব্ধ	99 নাম : অজফা বেগম স্বামীৰ নাম : ৰবিয়ল আকন্দ ঘৰ নং : 64 বয়স : 28 লিঙ্গ : মহিলা	BYK0676908	ফটো উপলব্ধ
100 নাম : ৰশিদ আলী পিতাৰ নাম : মতিয়ৰ আকণ্ড ঘৰ নং : 65 বয়স : 35 লিঙ্গ : পুৰুষ	BYK1763071	ফটো উপলব্ধ	101 নাম : ভানৱাৰা খাতুন স্বামীৰ নাম : ৰশিদ আলী ঘৰ নং : 65 বয়স : 32 লিঙ্গ : মহিলা	BYK0253302	ফটো উপলব্ধ	102 নাম : আহাদ আলী পিতাৰ নাম : গিয়াছ উদ্দিন . ঘৰ নং : 67 বয়স : 33 লিঙ্গ : পুৰুষ	BYK1766296	ফটো উপলব্ধ
# 103 নাম : নুৰজাহান বেগম স্বামীৰ নাম : আহাদ আলী ঘৰ নং : 67 বয়স : 29 লিঙ্গ : মহিলা	BYK0139345	ফটো উপলব্ধ	104 নাম : জিয়াৰুল ইছলাম পিতাৰ নাম : গিয়াছউদ্দিন মণ্ডল ঘৰ নং : 68 বয়স : 33 লিঙ্গ : পুৰুষ	BYK0018446	ফটো উপলব্ধ	105 নাম : ছুকিতন নেছা স্বামীৰ নাম : জিয়াৰুল ইছলাম ঘৰ নং : 68 বয়স : 21 লিঙ্গ : মহিলা	KGU0116681	ফটো উপলব্ধ
106 নাম : তমিৰ আলী মণ্ডল পিতাৰ নাম : আহাজুদ্দিন মণ্ডল ঘৰ নং : 69 বয়স : 39 লিঙ্গ : পুৰুষ	BYK1761440	ফটো উপলব্ধ	107 নাম : ৰাজিয়া বেগম স্বামীৰ নাম : তমিৰ আলী মণ্ডল ঘৰ নং : 69 বয়স : 30 লিঙ্গ : মহিলা	BYK0576314	ফটো উপলব্ধ	108 নাম : মমতা বেগম স্বামীৰ নাম : আব্দুল আজিজ ঘৰ নং : 70 বয়স : 29 লিঙ্গ : মহিলা	BYK0144378	ফটো উপলব্ধ
109 নাম : এলেমা বেগম স্বামীৰ নাম : ছুবাহন আলী ঘৰ নং : 71 বয়স : 24 লিঙ্গ : মহিলা	BYK0574046	ফটো উপলব্ধ	110 নাম : ছাৰভান নেছা স্বামীৰ নাম : আব্দুল আজিজ ঘৰ নং : 72 বয়স : 40 লিঙ্গ : মহিলা	BYK0018422	ফটো উপলব্ধ	111 নাম : সাইদুল আলী পিতাৰ নাম : আব্দুল আজিজ ঘৰ নং : 72 বয়স : 27 লিঙ্গ : পুৰুষ	BYK0575266	ফটো উপলব্ধ
112 নাম : জবিৰণ নেছা স্বামীৰ নাম : ছলিমউদ্দিন আকন্দ ঘৰ নং : 73 বয়স : 60 লিঙ্গ : মহিলা	BYK1763640	ফটো উপলব্ধ	113 নাম : অহিতন নেছা পিতাৰ নাম : ছলিমউদ্দিন আকন্দ ঘৰ নং : 73 বয়স : 32 লিঙ্গ : মহিলা	BYK0018394	ফটো উপলব্ধ	114 নাম : নজিল উদ্দিন আকন্দ পিতাৰ নাম : ছলিমউদ্দিন আকন্দ ঘৰ নং : 74 বয়স : 45 লিঙ্গ : পুৰুষ	BYK1763662	ফটো উপলব্ধ
115 নাম : সহিতন নেছা স্বামীৰ নাম : নজিলউদ্দিন আকন্দ ঘৰ নং : 74 বয়স : 32 লিঙ্গ : মহিলা	BYK1912169	ফটো উপলব্ধ	116 নাম : আব্দুল আজিজ পিতাৰ নাম : হাজী মজিবৰ ৰহমান ঘৰ নং : 75 বয়স : 46 লিঙ্গ : পুৰুষ	BYK0018421	ফটো উপলব্ধ	117 নাম : হাকিমুদ্দিন আলী মণ্ডল পিতাৰ নাম : দাৰাগ আলী মণ্ডল ঘৰ নং : 76 বয়স : 25 লিঙ্গ : পুৰুষ	BYK0680124	ফটো উপলব্ধ
118 নাম : আনছাৰ আকন্দ পিতাৰ নাম : সেজুদ্দিন আকন্দ ঘৰ নং : 76 বয়স : 25 লিঙ্গ : পুৰুষ	BYK0575035	ফটো উপলব্ধ	119 নাম : আজিমা খাতুন স্বামীৰ নাম : হাকিমুদ্দিন আলী মণ্ডল ঘৰ নং : 76 বয়স : 21 লিঙ্গ : মহিলা	KGU0038216	ফটো উপলব্ধ	120 নাম : ছফিয়ৰ ৰহমান পিতাৰ নাম : কুবান আলী আকন্দ ঘৰ নং : 77 বয়স : 29 লিঙ্গ : পুৰুষ	BYK0254052	ফটো উপলব্ধ



121 নাম : তাহেৰ আলী পিতাৰ নাম : তাহেৰ আলী ঘৰ নং : 78 বয়স : 41 লিঙ্গ : পুৰুষ	BYK1762567 ফটো উপলব্ধ	122 নাম : ছফিয়া খাতুন স্বামীৰ নাম : তাহেৰ আলী ঘৰ নং : 78 বয়স : 34 লিঙ্গ : মহিলা	BYK1912192 ফটো উপলব্ধ	123 নাম : মজনুৱ মন্ডল পিতাৰ নাম : নালসা মণ্ডল ঘৰ নং : 79 বয়স : 37 লিঙ্গ : পুৰুষ	BYK1760607 ফটো উপলব্ধ
124 নাম : মৰিয়ম নেছা স্বামীৰ নাম : মজনুৱ মণ্ডল ঘৰ নং : 79 বয়স : 35 লিঙ্গ : মহিলা	BYK1760618 ফটো উপলব্ধ	125 নাম : মজিদ আলী পিতাৰ নাম : ছাদেক আলী ঘৰ নং : 80 বয়স : 38 লিঙ্গ : পুৰুষ	BYK1762498 ফটো উপলব্ধ	126 নাম : সহিতন নেছা স্বামীৰ নাম : মজিদ আলী ঘৰ নং : 80 বয়স : 37 লিঙ্গ : মহিলা	BYK0018373 ফটো উপলব্ধ
127 নাম : বহিৰন নেছা স্বামীৰ নাম : আবু শামা ঘৰ নং : 81 বয়স : 31 লিঙ্গ : মহিলা	BYK0362269 ফটো উপলব্ধ	128 নাম : আবু শামা পিতাৰ নাম : সেজুদ্দিন আকন্দ ঘৰ নং : 81 বয়স : 29 লিঙ্গ : পুৰুষ	BYK1912272 ফটো উপলব্ধ	129 নাম : জমিলা খাতুন স্বামীৰ নাম : আছাদুল হক ঘৰ নং : 81 বয়স : 22 লিঙ্গ : মহিলা	BYK1172626 ফটো উপলব্ধ
130 নাম : ফাতেমা বেগম স্বামীৰ নাম : আহাদ আলী ঘৰ নং : 82 বয়স : 27 লিঙ্গ : মহিলা	BYK0364240 ফটো উপলব্ধ	131 নাম : আহাদ আলী পিতাৰ নাম : আপছাৰ আলী মণ্ডল ঘৰ নং : 82 বয়স : 27 লিঙ্গ : পুৰুষ	BYK0138057 ফটো উপলব্ধ	132 নাম : সহিদুল ইছলাম পিতাৰ নাম : ছামেদ সেখ ঘৰ নং : 83 বয়স : 35 লিঙ্গ : পুৰুষ	BYK1763140 ফটো উপলব্ধ
133 নাম : জেছমিনা আহমেদ স্বামীৰ নাম : সহিদুল ইছলাম ঘৰ নং : 83 বয়স : 27 লিঙ্গ : মহিলা	BYK0360073 ফটো উপলব্ধ	134 নাম : আজিৰন নেছা পিতাৰ নাম : আজাহাৰ আলী ঘৰ নং : 84 বয়স : 29 লিঙ্গ : মহিলা	BYK0142885 ফটো উপলব্ধ	135 নাম : হবিব আলী পিতাৰ নাম : আজাহাৰ আলী ঘৰ নং : 85 বয়স : 32 লিঙ্গ : পুৰুষ	BYK0142836 ফটো উপলব্ধ
136 নাম : হাজিৰন নেছা স্বামীৰ নাম : হবিব আলী ঘৰ নং : 85 বয়স : 30 লিঙ্গ : মহিলা	BYK0253062 ফটো উপলব্ধ	137 নাম : নুৰ আলম সেখ পিতাৰ নাম : জয়নাল সেখ ঘৰ নং : 87 বয়স : 27 লিঙ্গ : পুৰুষ	BYK0254433 ফটো উপলব্ধ	138 নাম : আনজুমা বেগম স্বামীৰ নাম : নুৰ আলম সেখ ঘৰ নং : 87 বয়স : 24 লিঙ্গ : মহিলা	BYK0573931 ফটো উপলব্ধ
139 নাম : ফুলমামুদ আলী পিতাৰ নাম : হাজিৰন বহমান ঘৰ নং : ৮৮ বয়স : 65 লিঙ্গ : পুৰুষ	BYK1912501 ফটো উপলব্ধ	140 নাম : জবেদা খাতুন স্বামীৰ নাম : ফুলমামুদ আলী ঘৰ নং : ৮৮ বয়স : 57 লিঙ্গ : মহিলা	BYK1912170 ফটো উপলব্ধ	141 নাম : ইউচুফ আলী পিতাৰ নাম : ফুল মামুদ আলী ঘৰ নং : ৮৮ বয়স : 38 লিঙ্গ : পুৰুষ	BYK1912307 ফটো উপলব্ধ
142 নাম : ফৰিদা আহমেদ স্বামীৰ নাম : ছফিউৰ বহমান ঘৰ নং : 88 বয়স : 28 লিঙ্গ : মহিলা	BYK066958 ফটো উপলব্ধ	143 নাম : ছফিউৰ বহমান পিতাৰ নাম : ফুলমামুদ আলী ঘৰ নং : ৮৮ বয়স : 26 লিঙ্গ : পুৰুষ	BYK0362913 ফটো উপলব্ধ	144 নাম : বেজিনা পাৰবিন স্বামীৰ নাম : ইউচুফ আলী ঘৰ নং : 88 ক বয়স : 35 লিঙ্গ : মহিলা	BYK4241843 ফটো উপলব্ধ
145 নাম : আকৰাম ছুছেইন পিতাৰ নাম : আব্দুৰ বহমান ঘৰ নং : 88ক বয়স : 20 লিঙ্গ : পুৰুষ	KGU0113605 ফটো উপলব্ধ	146 নাম : জাকিৰ ছুছাইন পিতাৰ নাম : ফুল মামুদ আলী ঘৰ নং : 88 খ বয়স : 41 লিঙ্গ : পুৰুষ	BYK0018268 ফটো উপলব্ধ	147 নাম : কদম আলী মণ্ডল পিতাৰ নাম : হজৰত আলী মণ্ডল ঘৰ নং : 89 বয়স : 40 লিঙ্গ : পুৰুষ	BYK0018452 ফটো উপলব্ধ
148 নাম : মনোৱাৰা খাতুন স্বামীৰ নাম : কদম আলী মণ্ডল ঘৰ নং : 89 বয়স : 37 লিঙ্গ : মহিলা	BYK0018453 ফটো উপলব্ধ	149 নাম : বাদশা সেখ পিতাৰ নাম : মফিজুদ্দিন সেখ ঘৰ নং : 90 বয়স : 59 লিঙ্গ : পুৰুষ	BYK1760732 ফটো উপলব্ধ	150 নাম : জৰিণা খাতুন স্বামীৰ নাম : বাদশা সেখ ঘৰ নং : 90 বয়স : 52 লিঙ্গ : মহিলা	BYK1760754 ফটো উপলব্ধ



151 নাম : জাহিদুল ইছলাম পিতাৰ নাম : বাদশা সেখ ঘৰ নং : 90 বয়স : 25 লিঙ্গ : পুৰুষ	KGU0055764 ফটো উপলব্ধ	152 নাম : জোসনা ভানু স্বামীৰ নাম : জাহিদুল ইছলাম ঘৰ নং : 90 বয়স : 21 লিঙ্গ : মহিলা	KGU0029264 ফটো উপলব্ধ	153 নাম : আবুল কালাম মোল্লা পিতাৰ নাম : একাবৰ আলী মোল্লা ঘৰ নং : 91 বয়স : 31 লিঙ্গ : পুৰুষ	BYK0018341 ফটো উপলব্ধ
154 নাম : নাজমিনা বেগম স্বামীৰ নাম : আবুল কালাম মোল্লা ঘৰ নং : 91 বয়স : 27 লিঙ্গ : মহিলা	BYK0575712 ফটো উপলব্ধ	155 নাম : জাহেৰ আলী পিতাৰ নাম : নওসাদ আলী ঘৰ নং : 92 বয়স : 45 লিঙ্গ : পুৰুষ	BYK1762705 ফটো উপলব্ধ	156 নাম : ছৰা খাতুন স্বামীৰ নাম : জাহেৰ আলী ঘৰ নং : 92 বয়স : 39 লিঙ্গ : মহিলা	BYK1762738 ফটো উপলব্ধ
157 নাম : সহিদুৰ ইছলাম পিতাৰ নাম : সেজুদ্দিন আকন্দ ঘৰ নং : 92 বয়স : 38 লিঙ্গ : পুৰুষ	BYK1763026 ফটো উপলব্ধ	158 নাম : ছালেহা বেগম স্বামীৰ নাম : সহিদুৰ ইছলাম ঘৰ নং : 92 বয়স : 32 লিঙ্গ : মহিলা	BYK0018382 ফটো উপলব্ধ	159 নাম : নাৰজিনা বেগম স্বামীৰ নাম : বিল্লাল আলী ঘৰ নং : 93 বয়স : 24 লিঙ্গ : মহিলা	BYK1967926 ফটো উপলব্ধ
160 নাম : আবু বাছকেদ আলী পিতাৰ নাম : তাহাজুদ্দিন সেখ ঘৰ নং : 95 বয়স : 32 লিঙ্গ : পুৰুষ	BYK0018333 ফটো উপলব্ধ	161 নাম : আব্দুল বাৰেক পিতাৰ নাম : তাহাজুদ্দিন সেখ ঘৰ নং : 96 বয়স : 35 লিঙ্গ : পুৰুষ	BYK1760312 ফটো উপলব্ধ	162 নাম : ৰফিকুল সেখ পিতাৰ নাম : হাসেম সেখ ঘৰ নং : 97 বয়স : 26 লিঙ্গ : পুৰুষ	BYK0633933 ফটো উপলব্ধ
163 নাম : জবেদা বেগম স্বামীৰ নাম : জাকিৰ হুছেন ঘৰ নং : 98 বয়স : 28 লিঙ্গ : মহিলা	BYK0364273 ফটো উপলব্ধ	164 নাম : সজিৰণ বেওৱা স্বামীৰ নাম : ফজলআলী আকন্দ ঘৰ নং : 99 বয়স : 72 লিঙ্গ : মহিলা	BYK1763366 ফটো উপলব্ধ	165 নাম : জিয়াবুল সেখ পিতাৰ নাম : নওসাদ আলী ঘৰ নং : 100 বয়স : 40 লিঙ্গ : পুৰুষ	BYK1762716 ফটো উপলব্ধ
166 নাম : নহিতন নেছা স্বামীৰ নাম : জিয়াবুল সেখ ঘৰ নং : 100 বয়স : 33 লিঙ্গ : মহিলা	BYK1765793 ফটো উপলব্ধ	167 নাম : নাজিমুদ্দিন আহমেদ পিতাৰ নাম : জিয়াবুল সেখ ঘৰ নং : 100 বয়স : 19 লিঙ্গ : পুৰুষ	KGU0118521 ফটো উপলব্ধ	168 নাম : জলবাহাৰ আলী পিতাৰ নাম : নওসাদ আলী ঘৰ নং : 101 বয়স : 39 লিঙ্গ : পুৰুষ	BYK0018376 ফটো উপলব্ধ
169 নাম : ছইফুল নেছা স্বামীৰ নাম : জলবাহাৰ আলী ঘৰ নং : 101 বয়স : 31 লিঙ্গ : মহিলা	BYK0018377 ফটো উপলব্ধ	170 নাম : নুৰুল ইছলাম পিতাৰ নাম : আব্দুল জোকাৰ ঘৰ নং : 102 বয়স : 27 লিঙ্গ : পুৰুষ	BYK0127399 ফটো উপলব্ধ	171 নাম : মিনাৰ আলী পিতাৰ নাম : জাকিৰ হুছেইন ঘৰ নং : 103 বয়স : 24 লিঙ্গ : পুৰুষ	BYK1953108 ফটো উপলব্ধ
172 নাম : ওজালা খাতুন স্বামীৰ নাম : মিনাৰ আলী ঘৰ নং : 103 বয়স : 19 লিঙ্গ : মহিলা	KGU0114348 ফটো উপলব্ধ	173 নাম : জাকিৰ হুছেন পিতাৰ নাম : নওসাদ আলী ঘৰ নং : 104 বয়স : 48 লিঙ্গ : পুৰুষ	BYK1762692 ফটো উপলব্ধ	174 নাম : মনোৱাৰা বেগম স্বামীৰ নাম : জাকিৰ হুছেন ঘৰ নং : 104 বয়স : 42 লিঙ্গ : মহিলা	BYK1762727 ফটো উপলব্ধ
175 নাম : মিৰ আলম আলী পিতাৰ নাম : জাকিৰ হুছেইন ঘৰ নং : 104 বয়স : 19 লিঙ্গ : পুৰুষ	KGU0118539 ফটো উপলব্ধ	176 নাম : সাজাহান সেখ পিতাৰ নাম : সৰিফুদ্দিন সেখ ঘৰ নং : 107 বয়স : 40 লিঙ্গ : পুৰুষ	BYK1760903 ফটো উপলব্ধ	177 নাম : ইব্রাহীম আলী পিতাৰ নাম : ওৱাজুদ্দিন আলী ঘৰ নং : 108 বয়স : 29 লিঙ্গ : পুৰুষ	BYK0253724 ফটো উপলব্ধ
178 নাম : মঞ্জিলা খাতুন স্বামীৰ নাম : ইব্রাহীম আলী ঘৰ নং : 108 বয়স : 24 লিঙ্গ : মহিলা	BYK0574095 ফটো উপলব্ধ	179 নাম : আমিনা বেগম স্বামীৰ নাম : ছাহজাহান আলী ঘৰ নং : 109 বয়স : 38 লিঙ্গ : মহিলা	BYK1761779 ফটো উপলব্ধ	180 নাম : আব্দুল আজিজ পিতাৰ নাম : ছাহ জাহান আলী ঘৰ নং : 109 বয়স : 22 লিঙ্গ : পুৰুষ	BYK1981075 ফটো উপলব্ধ



181 নাম : আকবৰ আলী পিতাৰ নাম: হাজী ফজিল হক ঘৰ নং : 110 বয়স : 35 লিঙ্গ : পুৰুষ	BYK0018361 ফটো উপলব্ধ	182 নাম : সাহাবুদ্দিন সেখ পিতাৰ নাম: সৰিফুদ্দিন সেখ ঘৰ নং : 111 বয়স : 42 লিঙ্গ : পুৰুষ	BYK1760890 ফটো উপলব্ধ	183 নাম : আয়সা খাতুন স্বামীৰ নাম: সাহাবুদ্দিন সেখ ঘৰ নং : 111 বয়স : 40 লিঙ্গ : মহিলা	BYK1760925 ফটো উপলব্ধ
184 নাম : আফজালুৰ সেখ পিতাৰ নাম: সাহাবুদ্দিন সেখ ঘৰ নং : 111 বয়স : 20 লিঙ্গ : পুৰুষ	KGU0121178 ফটো উপলব্ধ	185 নাম : জোব্বাৰ আলী পিতাৰ নাম: গোলাপ হুছেন ঘৰ নং : 112 বয়স : 36 লিঙ্গ : পুৰুষ	BYK1765022 ফটো উপলব্ধ	186 নাম : মিনুৱাৰা আহমেদ ত্বাকু স্বামীৰ নাম: জোব্বাৰ আলী ঘৰ নং : 112 বয়স : 28 লিঙ্গ : মহিলা	HNT0222554 ফটো উপলব্ধ
187 নাম : অহেলা খাতুন স্বামীৰ নাম: মাচুম সেখ ঘৰ নং : 113 বয়স : 52 লিঙ্গ : মহিলা	BYK1762169 ফটো উপলব্ধ	188 নাম : ছুবুৰা পাৰবিন স্বামীৰ নাম: ফি. দুছ আলী ঘৰ নং : 113 বয়স : 26 লিঙ্গ : মহিলা	BYK0366880 ফটো উপলব্ধ	189 নাম : আব্দুল ছালাম পিতাৰ নাম: মাচুম সেখ ঘৰ নং : 113 বয়স : 25 লিঙ্গ : পুৰুষ	BYK0575092 ফটো উপলব্ধ
190 নাম : মফিদুল আলী পিতাৰ নাম: ময়নাল হক ঘৰ নং : 114 বয়স : 28 লিঙ্গ : পুৰুষ	BYK0145078 ফটো উপলব্ধ	191 নাম : শাদিত আলী পিতাৰ নাম: আব্দুৰ ৰহমান ঘৰ নং : 115 বয়স : 30 লিঙ্গ : পুৰুষ	BYK0253930 ফটো উপলব্ধ	192 নাম : জয়ভান নেছা স্বামীৰ নাম: শাদিত আলী ঘৰ নং : 115 বয়স : 28 লিঙ্গ : মহিলা	BYK0253492 ফটো উপলব্ধ
193 নাম : ফাতেমা বেগম স্বামীৰ নাম: কুদুছ আলী ঘৰ নং : 116 বয়স : 30 লিঙ্গ : মহিলা	BYK0630384 ফটো উপলব্ধ	194 নাম : নূৰ আলম সেখ পিতাৰ নাম: আব্দুৰ ৰহমান ঘৰ নং : 117 বয়স : 34 লিঙ্গ : পুৰুষ	BYK0018410 ফটো উপলব্ধ	195 নাম : হাজাৰা খাতুন স্বামীৰ নাম: নূৰ আলম সেখ ঘৰ নং : 117 বয়স : 30 লিঙ্গ : মহিলা	BYK0253096 ফটো উপলব্ধ
196 নাম : কাশেম সেখ পিতাৰ নাম: আব্দুল সেখ ঘৰ নং : 118 বয়স : 33 লিঙ্গ : পুৰুষ	BYK1760152 ফটো উপলব্ধ	197 নাম : অহিমা খাতুন স্বামীৰ নাম: কাশেম সেখ ঘৰ নং : 118 বয়স : 31 লিঙ্গ : মহিলা	BYK0018331 ফটো উপলব্ধ	198 নাম : বদিয়দ জামাল পিতাৰ নাম: ফাৰাচ মুন্সী ঘৰ নং : 119 বয়স : 65 লিঙ্গ : পুৰুষ	BYK1762852 ফটো উপলব্ধ
199 নাম : আব তালেব আলী পিতাৰ নাম: জসৰ আলী সেখ ঘৰ নং : 120 বয়স : 30 লিঙ্গ : পুৰুষ	BYK0018347 ফটো উপলব্ধ	200 নাম : আনোৱাৰা বেগম পিতাৰ নাম: মফিজুদ্দিন সেখ ঘৰ নং : 121 বয়স : 45 লিঙ্গ : মহিলা	BYK1760743 ফটো উপলব্ধ	201 নাম : হাবিজা খাতুন স্বামীৰ নাম: হৰফ আলী ঘৰ নং : 121 বয়স : 29 লিঙ্গ : মহিলা	BYK0253252 ফটো উপলব্ধ
202 নাম : হৰফ আলী পিতাৰ নাম: জামাল পৰামানিক ঘৰ নং : 121 বয়স : 28 লিঙ্গ : পুৰুষ	BYK0253773 ফটো উপলব্ধ	203 নাম : ৰহম আলী পৰামানিক পিতাৰ নাম: জামাল পৰামানিক ঘৰ নং : 122 বয়স : 36 লিঙ্গ : পুৰুষ	BYK1761906 ফটো উপলব্ধ	204 নাম : আজমিনা খাতুন স্বামীৰ নাম: ৰহম আলী পৰামানিক ঘৰ নং : 122 বয়স : 34 লিঙ্গ : মহিলা	BYK1765771 ফটো উপলব্ধ
205 নাম : হানিফ পৰামানিক পিতাৰ নাম: জামাল পৰামানিক ঘৰ নং : 123 বয়স : 34 লিঙ্গ : পুৰুষ	BYK1761917 ফটো উপলব্ধ	206 নাম : জয়ভান নেছা স্বামীৰ নাম: হানিফ পৰামানিক ঘৰ নং : 123 বয়স : 29 লিঙ্গ : মহিলা	BYK0253070 ফটো উপলব্ধ	207 নাম : আব্বাছ পৰামানিক পিতাৰ নাম: জামাল পৰামানিক ঘৰ নং : 124 বয়স : 25 লিঙ্গ : পুৰুষ	BYK1993310 ফটো উপলব্ধ
208 নাম : পাৰমিনা বেগম স্বামীৰ নাম: আব্বাছ পৰামানিক ঘৰ নং : 124 বয়স : 20 লিঙ্গ : মহিলা	KGU0099655 ফটো উপলব্ধ	209 নাম : ইয়াজুদ্দিন আলী পিতাৰ নাম: ফকৰুদ্দিন সেখ ঘৰ নং : 125 বয়স : 23 লিঙ্গ : পুৰুষ	BYK1950336 ফটো উপলব্ধ	210 নাম : ছাহানছ বেগম স্বামীৰ নাম: ইয়াজুদ্দিন আলী ঘৰ নং : 125 বয়স : 21 লিঙ্গ : মহিলা	KGU0044859 ফটো উপলব্ধ



211	BYK1953066	ফটো উপলব্ধ	নাম : ছাদাম হুছেইন পিতাৰ নাম: তুৰাপ আলী ঘৰ নং : 126 বয়স : 23 লিঙ্গ : পুৰুষ	212	BYK1912181	ফটো উপলব্ধ	নাম : ৰুকিয়া বেগম পিতাৰ নাম: সাহালম মণ্ডল ঘৰ নং : 127 বয়স : 32 লিঙ্গ : মহিলা	213	BYK0651943	ফটো উপলব্ধ	নাম : আচিমা খাতুন পিতাৰ নাম: ফজলী অকন্দ ঘৰ নং : 132ক বয়স : 26 লিঙ্গ : মহিলা
214	BYK0366484	ফটো উপলব্ধ	নাম : খাদিজা বেগম স্বামীৰ নাম: অহেদ আলী সেখ ঘৰ নং : 132ক বয়স : 26 লিঙ্গ : মহিলা	215	BYK0365361	ফটো উপলব্ধ	নাম : জিয়াবুল হক পিতাৰ নাম: বাহাজুদ্দিন পৰামানিক ঘৰ নং : 1৫১ বয়স : 26 লিঙ্গ : পুৰুষ	216	BYK2026961	ফটো উপলব্ধ	নাম : এছমিনা বেগম পিতাৰ নাম: জাকিৰ হুছেইন ঘৰ নং : 161 ক বয়স : 22 লিঙ্গ : মহিলা
217	BYK0645473	ফটো উপলব্ধ	নাম : অমিনুৰ ইছলাম পিতাৰ নাম: আব্দুল ছালাম ঘৰ নং : 1৬৮ক বয়স : 27 লিঙ্গ : পুৰুষ	218	BYK1760174	ফটো উপলব্ধ	নাম : হৰফ আলী সেখ পিতাৰ নাম: আব্দুল সেখ ঘৰ নং : 180 বয়স : 45 লিঙ্গ : পুৰুষ	219	BYK1760185	ফটো উপলব্ধ	নাম : আনোৱাৰা বেগম স্বামীৰ নাম: হৰফ আলী সেখ ঘৰ নং : 180 বয়স : 40 লিঙ্গ : মহিলা
220	BYK1766832	ফটো উপলব্ধ	নাম : মুনেজা বেগম স্বামীৰ নাম: কাশেম আলী ঘৰ নং : 189 খ বয়স : 31 লিঙ্গ : মহিলা	221	BYK0018374	ফটো উপলব্ধ	নাম : কাশেম আলী পিতাৰ নাম: ছাদেক আলী ঘৰ নং : 189খ বয়স : 31 লিঙ্গ : পুৰুষ	222	BYK0649319	ফটো উপলব্ধ	নাম : জেছমিনা খাতুন স্বামীৰ নাম: আজাদ আলী পৰামানিক ঘৰ নং : 190 kh বয়স : 26 লিঙ্গ : মহিলা
223	BYK1759520	ফটো উপলব্ধ	নাম : মহব্বত আলী মণ্ডল পিতাৰ নাম: নায়েব আলী মণ্ডল ঘৰ নং : 194 বয়স : 66 লিঙ্গ : পুৰুষ	224	BYK1759531	ফটো উপলব্ধ	নাম : ছালেহা খানম স্বামীৰ নাম: মহব্বত আলী মণ্ডল ঘৰ নং : 194 বয়স : 58 লিঙ্গ : মহিলা	225	BYK1759564	ফটো উপলব্ধ	নাম : ছাইফুল ইছলাম মণ্ডল পিতাৰ নাম: মহব্বত আলী মণ্ডল ঘৰ নং : 194 বয়স : 35 লিঙ্গ : পুৰুষ
226	BYK0075937	ফটো উপলব্ধ	নাম : মুকিমা বেগম মণ্ডল পিতাৰ নাম: মহব্বত আলী মণ্ডল ঘৰ নং : 194 বয়স : 29 লিঙ্গ : মহিলা	227	MRF0459867	ফটো উপলব্ধ	নাম : নাৰজিমা আহমেদ স্বামীৰ নাম: ছাইফুল ইছলাম মণ্ডল ঘৰ নং : 194 বয়স : 25 লিঙ্গ : মহিলা	228	BYK1759622	ফটো উপলব্ধ	নাম : আব্দুছ ছামাদ মণ্ডল পিতাৰ নাম: নায়েব আলী মণ্ডল ঘৰ নং : 196 বয়স : 43 লিঙ্গ : পুৰুষ
229	BYK0254995	ফটো উপলব্ধ	নাম : ৰাশিদা বেগম স্বামীৰ নাম: আব্দুছ ছামাদ মণ্ডল ঘৰ নং : 196 বয়স : 28 লিঙ্গ : মহিলা	230	BYK1759644	ফটো উপলব্ধ	নাম : হাকিম আলী মণ্ডল পিতাৰ নাম: জাৰিফুদ্দিন মণ্ডল ঘৰ নং : 197 বয়স : 51 লিঙ্গ : পুৰুষ	231	BYK1759655	ফটো উপলব্ধ	নাম : ছাহেৰা খাতুন স্বামীৰ নাম: হাকিম আলী মণ্ডল ঘৰ নং : 197 বয়স : 44 লিঙ্গ : মহিলা
E 232	BYK1759666	ফটো উপলব্ধ	নাম : ময়ফুল বেগম স্বামীৰ নাম: জাৰিফুদ্দিন মণ্ডল ঘৰ নং : 197ক বয়স : 66 লিঙ্গ : মহিলা	233	BYK0080846	ফটো উপলব্ধ	নাম : আব্দুল আজিজ পিতাৰ নাম: পন্ডিৰ আলী ঘৰ নং : ২০১ বয়স : 36 লিঙ্গ : পুৰুষ	234	BYK0341297	ফটো উপলব্ধ	নাম : সোনাতান নেছা স্বামীৰ নাম: আব্দুল আজিজ ঘৰ নং : ২০১ বয়স : 33 লিঙ্গ : মহিলা
E 235	BYK1912114	ফটো উপলব্ধ	নাম : জহৰুদ্দিন মণ্ডল পিতাৰ নাম: ময়ন মণ্ডল ঘৰ নং : ২০৫ বয়স : ৬৬ লিঙ্গ : পুৰুষ	236	BYK1759882	ফটো উপলব্ধ	নাম : তমিৰন নেছা স্বামীৰ নাম: জহৰুদ্দিন মণ্ডল ঘৰ নং : ২০৫ বয়স : 60 লিঙ্গ : মহিলা	237	BYK1514793	ফটো উপলব্ধ	নাম : নুৰ নবী মণ্ডল পিতাৰ নাম: জহৰুদ্দিন মণ্ডল ঘৰ নং : ২০৫ বয়স : 23 লিঙ্গ : পুৰুষ
238	BYK1759906	ফটো উপলব্ধ	নাম : বৰুৱা মণ্ডল পিতাৰ নাম: ময়ন মণ্ডল ঘৰ নং : ২০৬ বয়স : 60 লিঙ্গ : পুৰুষ	239	BYK1759917	ফটো উপলব্ধ	নাম : আনাৰা বেগম স্বামীৰ নাম: বৰুৱা মণ্ডল ঘৰ নং : ২০৬ বয়স : 54 লিঙ্গ : মহিলা	240	BYK1172584	ফটো উপলব্ধ	নাম : আমিৰুল ইছলাম পিতাৰ নাম: বৰুৱা মণ্ডল ঘৰ নং : ২০৬ বয়স : 22 লিঙ্গ : পুৰুষ



241	BYK1759939	ফটো উপলব্ধ	242	BYK1759962	ফটো উপলব্ধ	243	BYK1759973	ফটো উপলব্ধ
নাম : অজিবন নেছা স্বামীৰ নাম: জয়নুদ্দিন মণ্ডল ঘৰ নং : ১০৭ বয়স : 68 লিঙ্গ : মহিলা			নাম : নওচাদ আলী মণ্ডল পিতাৰ নাম: আকবৰ মণ্ডল ঘৰ নং : ১০৮ বয়স : 79 লিঙ্গ : পুৰুষ			নাম : কৰিমন নেছা স্বামীৰ নাম: নওচাদ আলী মণ্ডল ঘৰ নং : ১০৮ বয়স : 65 লিঙ্গ : মহিলা		
244	BYK1759995	ফটো উপলব্ধ	245	BYK0676973	ফটো উপলব্ধ	E 246	BYK1760016	ফটো উপলব্ধ
নাম : মনোৱাৰ মণ্ডল পিতাৰ নাম: নওচাদ আলী মণ্ডল ঘৰ নং : ২০৮ বয়স : 42 লিঙ্গ : পুৰুষ			নাম : ছকিনা খাতুন স্বামীৰ নাম: মনোৱাৰ মণ্ডল ঘৰ নং : 208 বয়স : 27 লিঙ্গ : মহিলা			নাম : ফতো বেওৱা স্বামীৰ নাম: ছমিৰুদ্দিন ঘৰ নং : ২০৯ বয়স : 72 লিঙ্গ : মহিলা		
247	BYK1760027	ফটো উপলব্ধ	248	BYK1760038	ফটো উপলব্ধ	249	BYK1760049	ফটো উপলব্ধ
নাম : অংমোলা নেছা পিতাৰ নাম: ছামিৰুদ্দিন ঘৰ নং : ২০৯ বয়স : 45 লিঙ্গ : মহিলা			নাম : সুমেৰ আলী মণ্ডল পিতাৰ নাম: পূনা মণ্ডল ঘৰ নং : ২১০ বয়স : 66 লিঙ্গ : পুৰুষ			নাম : অমিছা খাতুন স্বামীৰ নাম: সুমেৰ আলী মণ্ডল ঘৰ নং : ২১০ বয়স : 55 লিঙ্গ : মহিলা		
250	BYK2069029	ফটো উপলব্ধ	251	BYK1760061	ফটো উপলব্ধ	252	BYK1760083	ফটো উপলব্ধ
নাম : ছামিদা বেগম পিতাৰ নাম: সুমেৰ আলী মণ্ডল ঘৰ নং : 210 বয়স : 24 লিঙ্গ : মহিলা			নাম : হাসেম সেখ পিতাৰ নাম: গেন্দা সেখ ঘৰ নং : ২১১ বয়স : 53 লিঙ্গ : পুৰুষ			নাম : ওবিৰন নেছা স্বামীৰ নাম: হাসেম সেখ ঘৰ নং : ২১১ বয়স : 47 লিঙ্গ : মহিলা		
253	BYK1760107	ফটো উপলব্ধ	254	BYK1760118	ফটো উপলব্ধ	255	BYK0411884	ফটো উপলব্ধ
নাম : গাজী সেখ পিতাৰ নাম: ফুলৰুদ্দিন সেখ ঘৰ নং : ২১২ বয়স : 67 লিঙ্গ : পুৰুষ			নাম : ধলি নেছা স্বামীৰ নাম: গাজী সেখ ঘৰ নং : ২১২ বয়স : 58 লিঙ্গ : মহিলা			নাম : কাজলি বেগম পিতাৰ নাম: গাজী সেখ ঘৰ নং : 212 বয়স : 26 লিঙ্গ : মহিলা		
256	BYK1760163	ফটো উপলব্ধ	257	BYK0018330	ফটো উপলব্ধ	258	BYK1760196	ফটো উপলব্ধ
নাম : চুজিভান নেছা স্বামীৰ নাম: আব্দুল সেখ ঘৰ নং : ২১৩ বয়স : 66 লিঙ্গ : মহিলা			নাম : ছালাম সেখ পিতাৰ নাম: আব্দুল সেখ ঘৰ নং : ২১৩ বয়স : 30 লিঙ্গ : পুৰুষ			নাম : মজিবৰ বহমান সেখ পিতাৰ নাম: গফুৰ আলী সেখ ঘৰ নং : ২১৪ বয়স : 68 লিঙ্গ : পুৰুষ		
259	BYK1760209	ফটো উপলব্ধ	260	BYK1760210	ফটো উপলব্ধ	261	BYK1981083	ফটো উপলব্ধ
নাম : মমতা খাতুন স্বামীৰ নাম: মজিবৰ বহমান সেখ ঘৰ নং : ২১৪ বয়স : 57 লিঙ্গ : মহিলা			নাম : মহব্বদ আলী পিতাৰ নাম: মজিবৰ বহমান সেখ ঘৰ নং : ২১৪ বয়স : 35 লিঙ্গ : পুৰুষ			নাম : হুৰজান খাতুন স্বামীৰ নাম: মহব্বদ আলী ঘৰ নং : 214 বয়স : 23 লিঙ্গ : মহিলা		
E 262	BYK1760243	ফটো উপলব্ধ	263	BYK1766081	ফটো উপলব্ধ	264	KGU0040279	ফটো উপলব্ধ
নাম : সন্ধাতান নেছা স্বামীৰ নাম: তফেৰ আলী সেখ ঘৰ নং : ২১৫ বয়স : 65 লিঙ্গ : মহিলা			নাম : ছাইফুল ইছলাম পিতাৰ নাম: তফেৰ আলী ঘৰ নং : ২১৫ বয়স : 34 লিঙ্গ : পুৰুষ			নাম : নিজৰা বেগম স্বামীৰ নাম: ছাইফুল ইছলাম ঘৰ নং : 215 বয়স : 23 লিঙ্গ : মহিলা		
265	BYK1760298	ফটো উপলব্ধ	266	BYK1766978	ফটো উপলব্ধ	267	BYK1760301	ফটো উপলব্ধ
নাম : বহিমন নেছা স্বামীৰ নাম: তাহাজুদ্দিন সেখ ঘৰ নং : ২১৬ বয়স : 54 লিঙ্গ : মহিলা			নাম : ছাজেদা বেগম স্বামীৰ নাম: আবু বাক্কৰ ছিদ্দিক ঘৰ নং : ২১৬ বয়স : 30 লিঙ্গ : মহিলা			নাম : আবু বাক্কৰ ছিদ্দিক পিতাৰ নাম: তাহাজুদ্দিন সেখ ঘৰ নং : ২১৬ বয়স : 40 লিঙ্গ : পুৰুষ		
268	BYK1760334	ফটো উপলব্ধ	269	BYK1760345	ফটো উপলব্ধ	270	BYK1760367	ফটো উপলব্ধ
নাম : পানমতি নেছা স্বামীৰ নাম: সবদুল্লা পৰামানিক ঘৰ নং : ২১৭ বয়স : 57 লিঙ্গ : মহিলা			নাম : আয়নাল পৰামানিক পিতাৰ নাম: সবদুল্লা পৰামানিক ঘৰ নং : ২১৭ বয়স : 47 লিঙ্গ : পুৰুষ			নাম : ফুলৰা বেগম স্বামীৰ নাম: আয়নাল পৰামানিক ঘৰ নং : ২১৭ বয়স : 40 লিঙ্গ : মহিলা		



271 নাম : ময়নাল পৰামানিক পিতাৰ নাম: সবদুল্লা পৰামানিক ঘৰ নং : ২২৭ বয়স : 38 লিঙ্গ : পুৰুষ	BYK1760356 ফটো উপলব্ধ	272 নাম : ছাহিদা খাতুন স্বামীৰ নাম: ময়নাল পৰামানিক ঘৰ নং : ২২৭ বয়স : 32 লিঙ্গ : মহিলা	BYK0018334 ফটো উপলব্ধ	273 নাম : চাহালম মণ্ডল পিতাৰ নাম: পুনা মণ্ডল ঘৰ নং : ২২৯ বয়স : 62 লিঙ্গ : পুৰুষ	BYK1760389 ফটো উপলব্ধ
274 নাম : আমেনা খাতুন স্বামীৰ নাম: চাহালম মণ্ডল ঘৰ নং : ২২৯ বয়স : 55 লিঙ্গ : মহিলা	BYK1760390 ফটো উপলব্ধ	275 নাম : আবিদা বেগম পিতাৰ নাম: শাহালম মণ্ডল ঘৰ নং : 219 বয়স : 26 লিঙ্গ : পুৰুষ	BYK1520147 ফটো উপলব্ধ	276 নাম : আজমিনা বেগম স্বামীৰ নাম: মিনাজুল হক ঘৰ নং : 219 বয়স : 24 লিঙ্গ : মহিলা	KGU0062844 ফটো উপলব্ধ
E 277 নাম : সাহাজল মোল্লা পিতাৰ নাম: আবেদ মোল্লা ঘৰ নং : ২২০ বয়স : 68 লিঙ্গ : পুৰুষ	BYK1760403 ফটো উপলব্ধ	278 নাম : মাহিতন নেছা স্বামীৰ নাম: সাহাজল মোল্লা ঘৰ নং : ২২০ বয়স : 37 লিঙ্গ : মহিলা	BYK1760425 ফটো উপলব্ধ	279 নাম : ছামচুল মোল্লা পিতাৰ নাম: সাহাজল মোল্লা ঘৰ নং : ২২০ বয়স : 28 লিঙ্গ : পুৰুষ	BYK0345488 ফটো উপলব্ধ
280 নাম : ছাইফুল মোল্লা পিতাৰ নাম: সাহাজল মোল্লা ঘৰ নং : 220 বয়স : 26 লিঙ্গ : পুৰুষ	BYK1515691 ফটো উপলব্ধ	281 নাম : হাফিজা বেগম স্বামীৰ নাম: ছামচুল মোল্লা ঘৰ নং : 220 বয়স : 23 লিঙ্গ : মহিলা	BYK1515758 ফটো উপলব্ধ	282 নাম : খুদেজা বেগম স্বামীৰ নাম: ছাইফুল মোল্লা ঘৰ নং : 220 বয়স : 23 লিঙ্গ : মহিলা	BYK1515576 ফটো উপলব্ধ
283 নাম : ছাদিকুল মোল্লা পিতাৰ নাম: সাহাজল মোল্লা ঘৰ নং : 220 বয়স : 22 লিঙ্গ : পুৰুষ	KGU0075846 ফটো উপলব্ধ	E 284 নাম : জামলা খাতুন স্বামীৰ নাম: হাকিমুদ্দিন মণ্ডল ঘৰ নং : ২২১ বয়স : ১৫ লিঙ্গ : মহিলা	BYK1760447 ফটো উপলব্ধ	285 নাম : বিলাত আলী মণ্ডল পিতাৰ নাম: হাকিমুদ্দিন মণ্ডল ঘৰ নং : ২২১ বয়স : 55 লিঙ্গ : পুৰুষ	BYK1760436 ফটো উপলব্ধ
286 নাম : মনোৱাৰা বেগম স্বামীৰ নাম: বিলাত আলী মণ্ডল ঘৰ নং : ২২১ বয়স : 45 লিঙ্গ : মহিলা	BYK1760458 ফটো উপলব্ধ	287 নাম : কামাল মণ্ডল পিতাৰ নাম: হাকিমুদ্দিন মণ্ডল ঘৰ নং : ২২৩ বয়স : 58 লিঙ্গ : পুৰুষ	BYK1760469 ফটো উপলব্ধ	288 নাম : জিলেহা বেগম স্বামীৰ নাম: কামাল মণ্ডল ঘৰ নং : ২২৩ বয়স : 47 লিঙ্গ : মহিলা	BYK1760470 ফটো উপলব্ধ
289 নাম : জল হাউচ মণ্ডল পিতাৰ নাম: কামাল মণ্ডল ঘৰ নং : ২২৩ বয়স : 27 লিঙ্গ : পুৰুষ	BYK0365262 ফটো উপলব্ধ	290 নাম : নাছিবুদ্দিন মণ্ডল পিতাৰ নাম: আব্দুল কৰিম মণ্ডল ঘৰ নং : ২২৪ বয়স : 60 লিঙ্গ : পুৰুষ	BYK1760481 ফটো উপলব্ধ	291 নাম : দুলাজান নেছা স্বামীৰ নাম: নাছিবুদ্দিন মণ্ডল ঘৰ নং : ২২৪ বয়স : 55 লিঙ্গ : মহিলা	BYK1760492 ফটো উপলব্ধ
292 নাম : শামনৰ ছুহেন মন্ডল পিতাৰ নাম: নাছিবুদ্দিন মন্ডল ঘৰ নং : 224 বয়স : 27 লিঙ্গ : পুৰুষ	BYK0492553 ফটো উপলব্ধ	293 নাম : মিবজান খাতুন পিতাৰ নাম: আব্দুল কৰিম মণ্ডল ঘৰ নং : 224গ বয়স : 51 লিঙ্গ : মহিলা	BYK0018335 ফটো উপলব্ধ	294 নাম : মিব বাহাৰ সেখ পিতাৰ নাম: আবু বক্কৰ ছিদ্দিক ঘৰ নং : ২২৪গ বয়স : 30 লিঙ্গ : পুৰুষ	BYK0253682 ফটো উপলব্ধ
295 নাম : গুল ভান নেছা স্বামীৰ নাম: মিব বাহাৰ সেখ ঘৰ নং : 224গ বয়স : 26 লিঙ্গ : মহিলা	BYK0498725 ফটো উপলব্ধ	296 নাম : অহেদ আলী মণ্ডল পিতাৰ নাম: আব্দুল কৰিম মণ্ডল ঘৰ নং : ২২৫ বয়স : 54 লিঙ্গ : পুৰুষ	BYK1760505 ফটো উপলব্ধ	297 নাম : ছকিনা খাতুন স্বামীৰ নাম: অহেদ আলী মণ্ডল ঘৰ নং : ২২৫ বয়স : 51 লিঙ্গ : মহিলা	BYK1760516 ফটো উপলব্ধ
298 নাম : জয়ফুল বেওঁয়া স্বামীৰ নাম: জালালুদ্দিন মণ্ডল ঘৰ নং : ২২৬ বয়স : 67 লিঙ্গ : মহিলা	BYK1760527 ফটো উপলব্ধ	299 নাম : জাহিৰুল ইছলাম পিতাৰ নাম: জালালুদ্দিন মণ্ডল ঘৰ নং : ২২৬ বয়স : 38 লিঙ্গ : পুৰুষ	BYK1760549 ফটো উপলব্ধ	300 নাম : মিৰাজ মণ্ডল পিতাৰ নাম: কৰিম মণ্ডল ঘৰ নং : ২২৭ বয়স : 66 লিঙ্গ : পুৰুষ	BYK1760561 ফটো উপলব্ধ



301 নাম : সূৰ্য ভান নেছা স্বামীৰ নাম : মিৰাজ মণ্ডল ঘৰ নং : ২২৭ বয়স : 56 লিঙ্গ : মহিলা	BYK1760572 ফটো উপলব্ধ	302 নাম : নূৰ মহম্মাদ মন্ডল পিতাৰ নাম : মিৰাজ মন্ডল ঘৰ নং : 227 বয়স : 28 লিঙ্গ : পুৰুষ	BYK0498477 ফটো উপলব্ধ	303 নাম : মফিদা বেগম স্বামীৰ নাম : নূৰ মহম্মাদ মণ্ডল ঘৰ নং : 227 বয়স : 24 লিঙ্গ : মহিলা	BYK0574590 ফটো উপলব্ধ
304 নাম : নালসা মণ্ডল পিতাৰ নাম : আজিমুদ্দিন মণ্ডল ঘৰ নং : ২২৮ বয়স : 68 লিঙ্গ : পুৰুষ	BYK1760583 ফটো উপলব্ধ	305 নাম : ছালেহা বেগম স্বামীৰ নাম : নালসা মণ্ডল ঘৰ নং : ২২৮ বয়স : 60 লিঙ্গ : মহিলা	BYK1760594 ফটো উপলব্ধ	306 নাম : নূৰ ইছলাম মন্ডল পিতাৰ নাম : নালসা মন্ডল ঘৰ নং : ২২৮ বয়স : 31 লিঙ্গ : পুৰুষ	BYK1912283 ফটো উপলব্ধ
307 নাম : মালেকা খাতুন স্বামীৰ নাম : নূৰ ইছলাম মণ্ডল ঘৰ নং : 228 বয়স : 20 লিঙ্গ : মহিলা	KGU0114678 ফটো উপলব্ধ	308 নাম : সাহেব আলী পিতাৰ নাম : ইব্রাহিম আলী ঘৰ নং : 228ক বয়স : 22 লিঙ্গ : পুৰুষ	BYK2037802 ফটো উপলব্ধ	309 নাম : শাজেদা বেগম স্বামীৰ নাম : ইব্রাহিম আলী ঘৰ নং : ২২৮ ক বয়স : 31 লিঙ্গ : মহিলা	BYK0094086 ফটো উপলব্ধ
310 নাম : ইব্রাহিম আলী পিতাৰ নাম : হুছেন আলী ঘৰ নং : ২২৮ক বয়স : 55 লিঙ্গ : পুৰুষ	BYK1760629 ফটো উপলব্ধ	311 নাম : ছহিদা বেগম স্বামীৰ নাম : আলাবুদ্দিন মণ্ডল ঘৰ নং : 229 বয়স : 19 লিঙ্গ : মহিলা	KGU0112722 ফটো উপলব্ধ	312 নাম : জাকিৰ মণ্ডল পিতাৰ নাম : ইছা মণ্ডল ঘৰ নং : ২৩০ বয়স : 57 লিঙ্গ : পুৰুষ	BYK1760641 ফটো উপলব্ধ
313 নাম : গুঞ্জভান নেছা স্বামীৰ নাম : জাকিৰ মণ্ডল ঘৰ নং : ২৩০ বয়স : 52 লিঙ্গ : মহিলা	BYK1760652 ফটো উপলব্ধ	314 নাম : বফিকুল মণ্ডল পিতাৰ নাম : জাকিৰ মণ্ডল ঘৰ নং : ২৩০ বয়স : 26 লিঙ্গ : পুৰুষ	BYK0359893 ফটো উপলব্ধ	315 নাম : কুলচুম নেছা স্বামীৰ নাম : একাবৰ মোল্লা ঘৰ নং : ২৩০ক বয়স : 51 লিঙ্গ : মহিলা	BYK0649707 ফটো উপলব্ধ
316 নাম : আকবৰ আলী মণ্ডল পিতাৰ নাম : ৰচিদ আলী মণ্ডল ঘৰ নং : ২৩০ক বয়স : 55 লিঙ্গ : পুৰুষ	BYK1760663 ফটো উপলব্ধ	E 317 নাম : আইতন বেগম স্বামীৰ নাম : ইছা মণ্ডল ঘৰ নং : ২৩১ বয়স : 72 লিঙ্গ : মহিলা	BYK1760696 ফটো উপলব্ধ	E 318 নাম : আমিৰ মণ্ডল পিতাৰ নাম : ইছা মণ্ডল ঘৰ নং : ২৩১ বয়স : 63 লিঙ্গ : পুৰুষ	BYK0018342 ফটো উপলব্ধ
319 নাম : আছিয়া খাতুন স্বামীৰ নাম : আমিৰ মণ্ডল ঘৰ নং : ২৩১ বয়স : 53 লিঙ্গ : মহিলা	BYK0018343 ফটো উপলব্ধ	320 নাম : আফিল মণ্ডল পিতাৰ নাম : ইছা মণ্ডল ঘৰ নং : ২৩১ বয়স : 53 লিঙ্গ : পুৰুষ	BYK1760685 ফটো উপলব্ধ	321 নাম : আনোৱাৰা বেগম স্বামীৰ নাম : আফিল মণ্ডল ঘৰ নং : ২৩১ বয়স : 49 লিঙ্গ : মহিলা	BYK1760709 ফটো উপলব্ধ
322 নাম : জয়নাল আবেদিন মাতৃৰ নাম : আমিৰ মণ্ডল ঘৰ নং : 231 বয়স : 36 লিঙ্গ : পুৰুষ	BYK0645606 ফটো উপলব্ধ	323 নাম : আমেনা খাতুন স্বামীৰ নাম : জয়নাল আবেদিন ঘৰ নং : 231 বয়স : 29 লিঙ্গ : মহিলা	BYK0490755 ফটো উপলব্ধ	324 নাম : আমজাদ মণ্ডল পিতাৰ নাম : আফিল মণ্ডল ঘৰ নং : ২৩১ বয়স : 26 লিঙ্গ : পুৰুষ	BYK0357244 ফটো উপলব্ধ
325 নাম : আবু খালেক মন্ডল পিতাৰ নাম : আমিৰ আলী ঘৰ নং : 231 বয়স : 26 লিঙ্গ : পুৰুষ	BYK0498733 ফটো উপলব্ধ	326 নাম : আব্বাছ আলী মণ্ডল পিতাৰ নাম : আফিল মণ্ডল ঘৰ নং : ২৩১ বয়স : 23 লিঙ্গ : পুৰুষ	BYK1947332 ফটো উপলব্ধ	E 327 নাম : মফিজুদ্দিন সেখ পিতাৰ নাম : নীলু সেখ ঘৰ নং : ২৩২ বয়স : 86 লিঙ্গ : পুৰুষ	BYK1760710 ফটো উপলব্ধ
328 নাম : মেহেৰজান নেছা স্বামীৰ নাম : মফিজুদ্দিন সেখ ঘৰ নং : ২৩২ বয়স : 75 লিঙ্গ : মহিলা	BYK1760721 ফটো উপলব্ধ	329 নাম : জহিৰুল সেখ পিতাৰ নাম : বাদশা সেখ ঘৰ নং : ২৩২ বয়স : 33 লিঙ্গ : পুৰুষ	BYK0018344 ফটো উপলব্ধ	330 নাম : ছাবেদ আলী পিতাৰ নাম : জনাব আলী ঘৰ নং : ২৩৩ বয়স : 68 লিঙ্গ : পুৰুষ	BYK1760776 ফটো উপলব্ধ



331 নাম : আমিৰণ নেছা স্বামীৰ নাম: ছাবেদ আলী ঘৰ নং : 200 বয়স : 59 লিঙ্গ : মহিলা	BYK1760787 ফটো উপলব্ধ	332 নাম : ৰেজাউল আলী পিতাৰ নাম: ছাবেদ আলী ঘৰ নং : 200 বয়স : 29 লিঙ্গ : পুৰুষ	BYK0096867 ফটো উপলব্ধ	333 নাম : ছোবান সেখ পিতাৰ নাম: ইচাবুদ্দিন সেখ ঘৰ নং : 208 বয়স : 50 লিঙ্গ : পুৰুষ	BYK1760845 ফটো উপলব্ধ
334 নাম : খাইৰন নেছা স্বামীৰ নাম: ছোবান সেখ ঘৰ নং : 208 বয়স : 45 লিঙ্গ : মহিলা	BYK1760856 ফটো উপলব্ধ	335 নাম : সৰিফুদ্দিন সেখ পিতাৰ নাম: জনি সেখ ঘৰ নং : 205 বয়স : 72 লিঙ্গ : পুৰুষ	BYK1760867 ফটো উপলব্ধ	336 নাম : সাইবেনী নেছা স্বামীৰ নাম: সৰিফুদ্দিন সেখ ঘৰ নং : 205 বয়স : 64 লিঙ্গ : মহিলা	BYK1760878 ফটো উপলব্ধ
337 নাম : সাইজুদ্দিন সেখ পিতাৰ নাম: সৰিফুদ্দিন সেখ ঘৰ নং : 205 বয়স : 46 লিঙ্গ : পুৰুষ	BYK1760889 ফটো উপলব্ধ	338 নাম : হালিমা বেগম স্বামীৰ নাম: সাইজুদ্দিন সেখ ঘৰ নং : 205 বয়স : 42 লিঙ্গ : মহিলা	BYK1760914 ফটো উপলব্ধ	339 নাম : ডালিমুন নেছা স্বামীৰ নাম: সাজাহান সেখ ঘৰ নং : 205 বয়স : 38 লিঙ্গ : মহিলা	BYK1760936 ফটো উপলব্ধ
340 নাম : সাজেদা বেগম স্বামীৰ নাম: বাহাৰ আলী ঘৰ নং : 205 বয়স : 26 লিঙ্গ : মহিলা	BYK0363812 ফটো উপলব্ধ	341 নাম : হাছান আলী পিতাৰ নাম: সাহাজুদ্দিন সেখ ঘৰ নং : 235 বয়স : 22 লিঙ্গ : পুৰুষ	BYK2068542 ফটো উপলব্ধ	342 নাম : গোলজান নেছা স্বামীৰ নাম: জসৰ আলী সেখ ঘৰ নং : 206 বয়স : 68 লিঙ্গ : মহিলা	BYK1760947 ফটো উপলব্ধ
343 নাম : ইমান আলী পিতাৰ নাম: জসৰ আলী সেখ ঘৰ নং : 206 বয়স : 51 লিঙ্গ : পুৰুষ	BYK1760958 ফটো উপলব্ধ	344 নাম : বাহাৰ আলী সেখ পিতাৰ নাম: জসৰ আলী সেখ ঘৰ নং : 206 বয়স : 43 লিঙ্গ : পুৰুষ	BYK1760969 ফটো উপলব্ধ	345 নাম : নিৰেমা খাতুন স্বামীৰ নাম: ইমান আলী ঘৰ নং : 206 বয়স : 42 লিঙ্গ : মহিলা	BYK1760970 ফটো উপলব্ধ
346 নাম : ছকিনা বেগম স্বামীৰ নাম: বাহাৰ আলী সেখ ঘৰ নং : 206 বয়স : 38 লিঙ্গ : মহিলা	BYK1760981 ফটো উপলব্ধ	347 নাম : ছৈয়দ আলী পিতাৰ নাম: বাহাৰ আলী সেখ ঘৰ নং : 236 বয়স : 25 লিঙ্গ : পুৰুষ	BYK2058055 ফটো উপলব্ধ	348 নাম : ছাইন আলী পিতাৰ নাম: বাহাৰ আলী সেখ ঘৰ নং : 236 বয়স : 21 লিঙ্গ : পুৰুষ	KGU0109066 ফটো উপলব্ধ
349 নাম : বাহাজুদ্দিন সেখ পিতাৰ নাম: জয়নুদ্দিন সেখ ঘৰ নং : 209 বয়স : 75 লিঙ্গ : পুৰুষ	BYK1760992 ফটো উপলব্ধ	350 নাম : জয়ফুল নেছা স্বামীৰ নাম: বাহাজুদ্দিন সেখ ঘৰ নং : 209 বয়স : 68 লিঙ্গ : মহিলা	BYK1761008 ফটো উপলব্ধ	351 নাম : জোদাৰ আলী সেখ পিতাৰ নাম: বাহাজুদ্দিন সেখ ঘৰ নং : 209 বয়স : 51 লিঙ্গ : পুৰুষ	BYK1761020 ফটো উপলব্ধ
352 নাম : হাবেজা খাতুন স্বামীৰ নাম: জোদাৰ আলী সেখ ঘৰ নং : 209 বয়স : 38 লিঙ্গ : মহিলা	BYK0018348 ফটো উপলব্ধ	353 নাম : হাফিজুৰ ৰহমান মাতৃৰ নাম: জোদাৰ আলী সেখ ঘৰ নং : 209 বয়স : 34 লিঙ্গ : পুৰুষ	BYK0666933 ফটো উপলব্ধ	354 নাম : আব্দুল ছালাম পিতাৰ নাম: বাহাজুদ্দিন সেখ ঘৰ নং : 209 বয়স : 28 লিঙ্গ : পুৰুষ	BYK0098608 ফটো উপলব্ধ
355 নাম : ছাদিকুল ৰহমান পিতাৰ নাম: জোদাৰ আলী সেখ ঘৰ নং : 237 বয়স : 27 লিঙ্গ : পুৰুষ	BYK0411280 ফটো উপলব্ধ	356 নাম : ছালেহা খাতুন স্বামীৰ নাম: হাফিজুৰ ৰহমান ঘৰ নং : 237 বয়স : 25 লিঙ্গ : মহিলা	BYK0575076 ফটো উপলব্ধ	357 নাম : পাৰবিন আখতাৰা পিতাৰ নাম: জোদাৰ আলী সেখ ঘৰ নং : 237 বয়স : 25 লিঙ্গ : মহিলা	BYK1172717 ফটো উপলব্ধ
358 নাম : আচমা খাতুন স্বামীৰ নাম: আব্দুল ছালাম ঘৰ নং : 237 বয়স : 24 লিঙ্গ : মহিলা	BYK0503136 ফটো উপলব্ধ	359 নাম : মালেক আলী পিতাৰ নাম: বাহাজুদ্দিন সেখ ঘৰ নং : 237 (এ) বয়স : 38 লিঙ্গ : পুৰুষ	BYK1761019 ফটো উপলব্ধ	360 নাম : জাহানাৰা বেগম স্বামীৰ নাম: মালেক আলী ঘৰ নং : 237 (এ) বয়স : 30 লিঙ্গ : মহিলা	BYK0018368 ফটো উপলব্ধ



<p>361</p> <p>নাম : বুকিয়া বেগম স্বামীৰ নাম : নজ্জুল হক ঘৰ নং : 237 বয়স : 28 লিঙ্গ : মহিলা</p> <p>ফটো উপলব্ধ</p>	BYK0666925	<p>362</p> <p>নাম : সৰফ আলী পিতাৰ নাম : জুলহক মণ্ডল ঘৰ নং : 237 বয়স : 20 লিঙ্গ : পুৰুষ</p> <p>ফটো উপলব্ধ</p>	KGU0113027	<p>363</p> <p>নাম : ওৰাজুদ্দিন আলী পিতাৰ নাম : জসোৰ আলী ঘৰ নং : ১৩৭ক বয়স : 65 লিঙ্গ : পুৰুষ</p> <p>ফটো উপলব্ধ</p>	BYK1761042
<p>364</p> <p>নাম : মিনেছা খাতুন স্বামীৰ নাম : ওৰাজুদ্দিন আলী ঘৰ নং : ১৩৭ক বয়স : 58 লিঙ্গ : মহিলা</p> <p>ফটো উপলব্ধ</p>	BYK1761053	<p>365</p> <p>নাম : জুলহক মণ্ডল পিতাৰ নাম : হাকিমুদ্দিন মণ্ডল ঘৰ নং : ১৩৭খ বয়স : 55 লিঙ্গ : পুৰুষ</p> <p>ফটো উপলব্ধ</p>	BYK1761064	<p>366</p> <p>নাম : শৰফ ল নেছা স্বামীৰ নাম : জুল হক মণ্ডল ঘৰ নং : ১৩৭খ বয়স : 42 লিঙ্গ : মহিলা</p> <p>ফটো উপলব্ধ</p>	BYK1761075
<p>367</p> <p>নাম : তফিৰুদ্দিন মণ্ডল পিতাৰ নাম : কলি মণ্ডল ঘৰ নং : ১৩৮ বয়স : 78 লিঙ্গ : পুৰুষ</p> <p>ফটো উপলব্ধ</p>	BYK1761086	<p>368</p> <p>নাম : কাঞ্চন নেছা স্বামীৰ নাম : তফিৰুদ্দিন মণ্ডল ঘৰ নং : ১৩৮ বয়স : 60 লিঙ্গ : মহিলা</p> <p>ফটো উপলব্ধ</p>	BYK1761097	<p>369</p> <p>নাম : নূৰ ইছলাম মণ্ডল পিতাৰ নাম : তফিৰুদ্দিন মণ্ডল ঘৰ নং : ১৩৯ বয়স : 59 লিঙ্গ : পুৰুষ</p> <p>ফটো উপলব্ধ</p>	BYK1761122
<p>370</p> <p>নাম : খতেজা খাতুন স্বামীৰ নাম : নূৰ ইছলাম মণ্ডল ঘৰ নং : ১৩৯ বয়স : 51 লিঙ্গ : মহিলা</p> <p>ফটো উপলব্ধ</p>	BYK1761133	<p>371</p> <p>নাম : অহেলা খাতুন স্বামীৰ নাম : জাদব মণ্ডল ঘৰ নং : ১৪০ বয়স : 65 লিঙ্গ : মহিলা</p> <p>ফটো উপলব্ধ</p>	BYK1761155	<p>372</p> <p>নাম : ছাহিদা বেগম স্বামীৰ নাম : আবু সামা পৰামানিক ঘৰ নং : ১৪০ বয়স : 28 লিঙ্গ : মহিলা</p> <p>ফটো উপলব্ধ</p>	BYK0349506
<p>373</p> <p>নাম : হানিফ সোণাৰ পিতাৰ নাম : নাছিমুদ্দিন সোণাৰ ঘৰ নং : ১৪১ বয়স : 47 লিঙ্গ : পুৰুষ</p> <p>ফটো উপলব্ধ</p>	BYK1761177	<p>374</p> <p>নাম : বৌচনাৰা বেগম স্বামীৰ নাম : হানিফ সোণাৰ ঘৰ নং : ১৪১ বয়স : 41 লিঙ্গ : মহিলা</p> <p>ফটো উপলব্ধ</p>	BYK1761199	<p>375</p> <p>নাম : জয়ফ ল নেছা স্বামীৰ নাম : কবিৰুদ্দিন সেখ ঘৰ নং : ১৪৩ বয়স : 82 লিঙ্গ : মহিলা</p> <p>ফটো উপলব্ধ</p>	BYK1761213
<p>376</p> <p>নাম : এচ. এম. আবু হানিফা পিতাৰ নাম : কবিৰুদ্দিন সেখ ঘৰ নং : ১৪৩ বয়স : 50 লিঙ্গ : পুৰুষ</p> <p>ফটো উপলব্ধ</p>	BYK1761224	<p>377</p> <p>নাম : মুছপিকা চুলতানা স্বামীৰ নাম : এচ.এম. আবু হানিফা ঘৰ নং : ১৪৩ বয়স : 46 লিঙ্গ : মহিলা</p> <p>ফটো উপলব্ধ</p>	BYK0018350	<p>378</p> <p>নাম : ছহিদৰ বহমান পিতাৰ নাম : কবিৰুদ্দিন সেখ ঘৰ নং : ১৪৩ বয়স : 43 লিঙ্গ : পুৰুষ</p> <p>ফটো উপলব্ধ</p>	BYK1761235
<p>379</p> <p>নাম : জাহানাৰা বেগম স্বামীৰ নাম : ছহিদৰ বহমান ঘৰ নং : ১৪৩ বয়স : 35 লিঙ্গ : মহিলা</p> <p>ফটো উপলব্ধ</p>	BYK0018351	<p>380</p> <p>নাম : জহিমুদ্দিন সেখ পিতাৰ নাম : কবিৰুদ্দিন সেখ ঘৰ নং : ১৪৪ বয়স : 62 লিঙ্গ : পুৰুষ</p> <p>ফটো উপলব্ধ</p>	BYK1761246	<p>381</p> <p>নাম : মাহিতুন বেগম চুলতানা স্বামীৰ নাম : জহিমুদ্দিন সেখ ঘৰ নং : ১৪৪ বয়স : 53 লিঙ্গ : মহিলা</p> <p>ফটো উপলব্ধ</p>	BYK1761257
<p>382</p> <p>নাম : এচ.এম. আতাউল্লাহ পিতাৰ নাম : জহিমুদ্দিন সেখ ঘৰ নং : 244 বয়স : 22 লিঙ্গ : পুৰুষ</p> <p>ফটো উপলব্ধ</p>	BYK1968155	<p>383</p> <p>নাম : নূৰতান নেছা স্বামীৰ নাম : মহলুদ্দিন মণ্ডল ঘৰ নং : ২৪৫ বয়স : 55 লিঙ্গ : মহিলা</p> <p>ফটো উপলব্ধ</p>	BYK1761280	<p>384</p> <p>নাম : মোজাম্মেল মণ্ডল পিতাৰ নাম : মহলুদ্দিন মণ্ডল ঘৰ নং : ২৪৫ বয়স : 32 লিঙ্গ : পুৰুষ</p> <p>ফটো উপলব্ধ</p>	BYK1912432
<p>385</p> <p>নাম : আব্দুল বাৰেক মণ্ডল পিতাৰ নাম : মহলুদ্দিন মণ্ডল ঘৰ নং : ২৪৫ বয়স : 29 লিঙ্গ : পুৰুষ</p> <p>ফটো উপলব্ধ</p>	BYK0361220	<p>386</p> <p>নাম : হালিমা বেগম স্বামীৰ নাম : মোজাম্মেল মণ্ডল ঘৰ নং : ২৪৫ বয়স : 28 লিঙ্গ : মহিলা</p> <p>ফটো উপলব্ধ</p>	BYK0631093	<p>387</p> <p>নাম : নূৰ ইলিমা বেগম স্বামীৰ নাম : আব্দুল বাৰেক মণ্ডল ঘৰ নং : 245 বয়স : 28 লিঙ্গ : মহিলা</p> <p>ফটো উপলব্ধ</p>	BYK0253625
<p>388</p> <p>নাম : হজৰত আলী মণ্ডল পিতাৰ নাম : মহলুদ্দিন মণ্ডল ঘৰ নং : 245 বয়স : 23 লিঙ্গ : পুৰুষ</p> <p>ফটো উপলব্ধ</p>	KGU0113001	<p>389</p> <p>নাম : আব্দুল মজিদ পিতাৰ নাম : ছমেদ আলী সেখ ঘৰ নং : ২৪৬ বয়স : 59 লিঙ্গ : পুৰুষ</p> <p>ফটো উপলব্ধ</p>	BYK1761291	<p>390</p> <p>নাম : সুকনা নেছা স্বামীৰ নাম : আব্দুল মজিদ ঘৰ নং : ২৪৬ বয়স : 54 লিঙ্গ : মহিলা</p> <p>ফটো উপলব্ধ</p>	BYK1761304



391	BYK1519578	ফটো উপলব্ধ	392	BYK1761315	ফটো উপলব্ধ	393	BYK1761326	ফটো উপলব্ধ
নাম : জয়দা বেগম স্বামীৰ নাম: আব্দুল হাছান ঘৰ নং : 246 বয়স : 23 লিঙ্গ : মহিলা			নাম : আব্দুল হামেদ মণ্ডল পিতাৰ নাম: হাকিমুদ্দিন মণ্ডল ঘৰ নং : ২৪৭ বয়স : 67 লিঙ্গ : পুৰুষ			নাম : আছফল নেছা স্বামীৰ নাম: আব্দুল হামেদ মণ্ডল ঘৰ নং : ২৪৭ বয়স : 56 লিঙ্গ : মহিলা		
394	BYK0018352	ফটো উপলব্ধ	395	BYK0123919	ফটো উপলব্ধ	396	KGU0112862	ফটো উপলব্ধ
নাম : আতোৱাৰ বহমান পিতাৰ নাম: আব্দুল হামেদ ঘৰ নং : ২৪৭ বয়স : 36 লিঙ্গ : পুৰুষ			নাম : মৰজিনা বেগম স্বামীৰ নাম: অতোৱাৰ বহমান ঘৰ নং : ২৪৭ বয়স : 35 লিঙ্গ : মহিলা			নাম : ছাদিকুল ইছলাম পিতাৰ নাম: ছায়েদ আলী ঘৰ নং : 247 বয়স : 21 লিঙ্গ : পুৰুষ		
397	KGU0113043	ফটো উপলব্ধ	398	BYK0630491	ফটো উপলব্ধ	399	BYK1761348	ফটো উপলব্ধ
নাম : আলম মণ্ডল পিতাৰ নাম: আব্দুল হামিদ মণ্ডল ঘৰ নং : 247 বয়স : 19 লিঙ্গ : পুৰুষ			নাম : আনজাদ আলী পিতাৰ নাম: হাৰেজ আলী ঘৰ নং : 247 ক বয়স : 26 লিঙ্গ : পুৰুষ			নাম : হাৰেজ আলী পিতাৰ নাম: হাকিমুদ্দিন মণ্ডল ঘৰ নং : ২৪৭ক বয়স : 57 লিঙ্গ : পুৰুষ		
400	BYK1761359	ফটো উপলব্ধ	401	BYK0018353	ফটো উপলব্ধ	402	BYK1761360	ফটো উপলব্ধ
নাম : আছিয়া খাতুন স্বামীৰ নাম: হাৰেজ আলী ঘৰ নং : ২৪৭ক বয়স : 52 লিঙ্গ : মহিলা			নাম : আজাদ আলী পিতাৰ নাম: হাৰেজ আলী ঘৰ নং : ২৪৭ক বয়স : 31 লিঙ্গ : পুৰুষ			নাম : জয়নব নেছা স্বামীৰ নাম: হাকিমুদ্দিন মণ্ডল ঘৰ নং : ২৪৮ বয়স : 66 লিঙ্গ : মহিলা		
403	BYK1912443	ফটো উপলব্ধ	404	BYK0679712	ফটো উপলব্ধ	405	BYK1977099	ফটো উপলব্ধ
নাম : জব্বাৰ আলী পিতাৰ নাম: হাকিমুদ্দিন মণ্ডল ঘৰ নং : ২৪৮ বয়স : 32 লিঙ্গ : পুৰুষ			নাম : জাহানাৰা বেগম স্বামীৰ নাম: জব্বাৰ আলী ঘৰ নং : 248 বয়স : 25 লিঙ্গ : মহিলা			নাম : আব্দুল জামাল পিতাৰ নাম: আজিজুৰ বহমান ঘৰ নং : 248 (খ) বয়স : 22 লিঙ্গ : পুৰুষ		
406	KGU0046656	ফটো উপলব্ধ	407	KGU0109900	ফটো উপলব্ধ	408	BYK1761371	ফটো উপলব্ধ
নাম : আব্দৰ ৰহিত পিতাৰ নাম: আজিজুৰ বহমান ঘৰ নং : 248 খ বয়স : 20 লিঙ্গ : পুৰুষ			নাম : নূৰ জালাল মণ্ডল পিতাৰ নাম: হানিফ আলী মণ্ডল ঘৰ নং : 248 ক বয়স : 20 লিঙ্গ : পুৰুষ			নাম : হানিফ আলী মণ্ডল পিতাৰ নাম: হাকিমুদ্দিন মণ্ডল ঘৰ নং : ২৪৮ক বয়স : 50 লিঙ্গ : পুৰুষ		
409	BYK1761382	ফটো উপলব্ধ	410	BYK1761393	ফটো উপলব্ধ	411	BYK1761406	ফটো উপলব্ধ
নাম : নয়জান নেছা স্বামীৰ নাম: হানিফ আলী মণ্ডল ঘৰ নং : ২৪৮ক বয়স : 45 লিঙ্গ : মহিলা			নাম : আজিজুৰ বহমান পিতাৰ নাম: হাকিমুদ্দিন মণ্ডল ঘৰ নং : ২৪৮খ বয়স : 45 লিঙ্গ : পুৰুষ			নাম : মনোৱাৰা বেগম স্বামীৰ নাম: আজিজুৰ বহমান ঘৰ নং : ২৪৮খ বয়স : 41 লিঙ্গ : মহিলা		
E 412	BYK1761417	ফটো উপলব্ধ	413	BYK1761428	ফটো উপলব্ধ	414	BYK0351296	ফটো উপলব্ধ
নাম : আহাজুদ্দিন মণ্ডল পিতাৰ নাম: আলিমুদ্দিন মণ্ডল ঘৰ নং : ২৪৯ বয়স : 69 লিঙ্গ : পুৰুষ			নাম : অহেলা নেছা স্বামীৰ নাম: আহাজুদ্দিন মণ্ডল ঘৰ নং : ২৪৯ বয়স : 62 লিঙ্গ : মহিলা			নাম : ছিদ্দিক মণ্ডল পিতাৰ নাম: আহাজুদ্দিন মণ্ডল ঘৰ নং : ২৪৯ বয়স : 29 লিঙ্গ : পুৰুষ		
415	BYK1761451	ফটো উপলব্ধ	416	BYK1761462	ফটো উপলব্ধ	417	BYK0105437	ফটো উপলব্ধ
নাম : জামিতন নেছা স্বামীৰ নাম: মহেজুদ্দিন সেখ ঘৰ নং : ২৫০ বয়স : 74 লিঙ্গ : মহিলা			নাম : জামাত আলী পিতাৰ নাম: মহেজুদ্দিন সেখ ঘৰ নং : ২৫০ বয়স : 39 লিঙ্গ : পুৰুষ			নাম : মমেনা বেগম স্বামীৰ নাম: জামাত আলী ঘৰ নং : ২৫০ বয়স : 28 লিঙ্গ : মহিলা		
418	BYK1761473	ফটো উপলব্ধ	E 419	BYK1761495	ফটো উপলব্ধ	420	BYK1761508	ফটো উপলব্ধ
নাম : কফিলুদ্দিন মণ্ডল পিতাৰ নাম: কদৰ আলী মণ্ডল ঘৰ নং : ২৫১ বয়স : 67 লিঙ্গ : পুৰুষ			নাম : উফেৰ আলী মণ্ডল পিতাৰ নাম: কদৰ আলী মণ্ডল ঘৰ নং : ২৫২ বয়স : 58 লিঙ্গ : পুৰুষ			নাম : আমেনা খাতুন স্বামীৰ নাম: উফেৰ আলী মণ্ডল ঘৰ নং : ২৫২ বয়স : 52 লিঙ্গ : মহিলা		



421 নাম : আফাজুদ্দীন মণ্ডল পিতাৰ নাম: উফেৰ আলী মণ্ডল ঘৰ নং : ২৫২ বয়স : 26 লিঙ্গ : পুৰুষ	BYK0630657 ফটো উপলব্ধ	422 নাম : মৰমী বেগম স্বামীৰ নাম: আফাজুদ্দীন মণ্ডল ঘৰ নং : 252 বয়স : 24 লিঙ্গ : মহিলা	BYK0498287 ফটো উপলব্ধ	423 নাম : বাশিদুল মণ্ডল পিতাৰ নাম: উফেৰ আলী মণ্ডল ঘৰ নং : 252 বয়স : 21 লিঙ্গ : পুৰুষ	KGU0129486 ফটো উপলব্ধ
424 নাম : সহিব আলী মণ্ডল পিতাৰ নাম: কদৰ আলী মণ্ডল ঘৰ নং : ২৫৩ বয়স : 53 লিঙ্গ : পুৰুষ	BYK1761519 ফটো উপলব্ধ	425 নাম : আয়সা খাতুন স্বামীৰ নাম: সহিব আলী মণ্ডল ঘৰ নং : ২৫৩ বয়স : 46 লিঙ্গ : মহিলা	BYK1761520 ফটো উপলব্ধ	426 নাম : আলম আলী মণ্ডল পিতাৰ নাম: সহিব আলী মণ্ডল ঘৰ নং : 253 বয়স : 19 লিঙ্গ : পুৰুষ	KGU0136820 ফটো উপলব্ধ
427 নাম : আহাদ আলী মণ্ডল পিতাৰ নাম: আমিৰুদ্দিন মণ্ডল ঘৰ নং : ২৫৫ বয়স : 70 লিঙ্গ : পুৰুষ	BYK1761553 ফটো উপলব্ধ	428 নাম : বানেছা খাতুন স্বামীৰ নাম: আহাদ আলী মণ্ডল ঘৰ নং : ২৫৫ বয়স : 66 লিঙ্গ : মহিলা	BYK1761564 ফটো উপলব্ধ	429 নাম : বাক্কৰ আলী মণ্ডল পিতাৰ নাম: আহাদ আলী মণ্ডল ঘৰ নং : 255 বয়স : 36 লিঙ্গ : পুৰুষ	BYK0018355 ফটো উপলব্ধ
430 নাম : ছবেদা খাতুন স্বামীৰ নাম: বাক্কৰ আলী মণ্ডল ঘৰ নং : ২৫৫ বয়স : 35 লিঙ্গ : মহিলা	BYK1766729 ফটো উপলব্ধ	431 নাম : ছাইবুদ্দিন আলী মণ্ডল পিতাৰ নাম: আহাদ আলী মণ্ডল ঘৰ নং : ২৫৫ বয়স : 33 লিঙ্গ : পুৰুষ	BYK0018356 ফটো উপলব্ধ	432 নাম : ছাত্তাৰ আলী মণ্ডল পিতাৰ নাম: আহাদ আলী মণ্ডল ঘৰ নং : ২৫৫ বয়স : 33 লিঙ্গ : পুৰুষ	BYK0018357 ফটো উপলব্ধ
433 নাম : জাহানাৰা বেগম স্বামীৰ নাম: ছাইবুদ্দিন আলী মণ্ডল ঘৰ নং : ২৫৫ বয়স : 31 লিঙ্গ : মহিলা	BYK1766730 ফটো উপলব্ধ	434 নাম : বাছিবন নেছ স্বামীৰ নাম: ছাত্তাৰ আলী মণ্ডল ঘৰ নং : 255 বয়স : 28 লিঙ্গ : মহিলা	BYK0676957 ফটো উপলব্ধ	435 নাম : ছাবৰ মণ্ডল পিতাৰ নাম: আহাদ আলী মণ্ডল ঘৰ নং : 255 বয়স : 27 লিঙ্গ : পুৰুষ	BYK0499780 ফটো উপলব্ধ
436 নাম : জয়ফ ল নেছা স্বামীৰ নাম: ছাবৰ মণ্ডল ঘৰ নং : 255 বয়স : 26 লিঙ্গ : মহিলা	BYK0575142 ফটো উপলব্ধ	437 নাম : আলেমা বেগম স্বামীৰ নাম: আফিল মণ্ডল ঘৰ নং : 255 বয়স : 25 লিঙ্গ : মহিলা	BYK0679746 ফটো উপলব্ধ	438 নাম : আফিল মণ্ডল পিতাৰ নাম: আহাদ আলী মণ্ডল ঘৰ নং : 255 বয়স : 23 লিঙ্গ : পুৰুষ	BYK1988070 ফটো উপলব্ধ
439 নাম : আহিমিন নেছা পিতাৰ নাম: আহাদ আলী মণ্ডল ঘৰ নং : 255 বয়স : 19 লিঙ্গ : মহিলা	KGU0136416 ফটো উপলব্ধ	440 নাম : জয়ফল নেছা স্বামীৰ নাম: সাহাজুদ্দিন মণ্ডল ঘৰ নং : ২৫৬ বয়স : 55 লিঙ্গ : মহিলা	BYK1761586 ফটো উপলব্ধ	441 নাম : জহুৰুল মণ্ডল পিতাৰ নাম: সাহাজুদ্দিন মণ্ডল ঘৰ নং : ২৫৬ বয়স : 32 লিঙ্গ : পুৰুষ	BYK1912476 ফটো উপলব্ধ
442 নাম : জাহিৰুল মণ্ডল পিতাৰ নাম: সাহাজুদ্দিন মণ্ডল ঘৰ নং : 256 বয়স : 23 লিঙ্গ : পুৰুষ	BYK0573998 ফটো উপলব্ধ	443 নাম : হাওৱা বেগম পিতাৰ নাম: সাহাজুদ্দিন মণ্ডল ঘৰ নং : 256 বয়স : 20 লিঙ্গ : মহিলা	KGU0071456 ফটো উপলব্ধ	444 নাম : সুমেৰ মণ্ডল পিতাৰ নাম: আমিৰুদ্দিন মণ্ডল ঘৰ নং : ২৫৭ বয়স : 56 লিঙ্গ : পুৰুষ	BYK1761597 ফটো উপলব্ধ
445 নাম : সহৰ ভান নেছা স্বামীৰ নাম: সুমেৰ মণ্ডল ঘৰ নং : 257/কা বয়স : 46 লিঙ্গ : মহিলা	BYK1761611 ফটো উপলব্ধ	446 নাম : তাহাজুদ্দিন মণ্ডল পিতাৰ নাম: জমুৰুদ্দিন ঘৰ নং : ২৫৮ বয়স : 56 লিঙ্গ : পুৰুষ	BYK1761622 ফটো উপলব্ধ	447 নাম : বাহাতন নেছা স্বামীৰ নাম: তাহাজুদ্দিন মণ্ডল ঘৰ নং : ২৫৮ বয়স : 40 লিঙ্গ : মহিলা	BYK1761633 ফটো উপলব্ধ
448 নাম : বাহাৰুল মণ্ডল পিতাৰ নাম: তাহাজুদ্দিন মণ্ডল ঘৰ নং : 258 বয়স : 26 লিঙ্গ : পুৰুষ	KGU0064113 ফটো উপলব্ধ	449 নাম : মজিদ সেখ পিতাৰ নাম: কুমুৰুদ্দিন ঘৰ নং : ২৫৯ বয়স : 67 লিঙ্গ : পুৰুষ	BYK1761644 ফটো উপলব্ধ	450 নাম : ফটিকজান নেছা স্বামীৰ নাম: মজিদ সেখ ঘৰ নং : ২৫৯ বয়স : 58 লিঙ্গ : মহিলা	BYK1761655 ফটো উপলব্ধ



451 নাম : আনোৱাৰ হুছেন পিতাৰ নাম: মজিদ সেখ ঘৰ নং : ২৫৯ বয়স : 32 লিঙ্গ : পুৰুষ	BYK1912374 ফটো উপলব্ধ	452 নাম : ফৰিদ আলী পিতাৰ নাম: মজিদ সেখ ঘৰ নং : 259 বয়স : 25 লিঙ্গ : পুৰুষ	BYK0492587 ফটো উপলব্ধ	453 নাম : ছামিৰন নেছা স্বামীৰ নাম: আনোৱাৰ হুছেইন ঘৰ নং : 259 বয়স : 25 লিঙ্গ : মহিলা	BYK0574681 ফটো উপলব্ধ
454 নাম : চাহেব ভানু বেগম স্বামীৰ নাম: ফৰিদ আলী ঘৰ নং : 259 বয়স : 25 লিঙ্গ : মহিলা	KGU0075879 ফটো উপলব্ধ	455 নাম : বাকিদুল সেখ পিতাৰ নাম: মজিদ সেখ ঘৰ নং : 259 বয়স : 24 লিঙ্গ : পুৰুষ	BYK0492629 ফটো উপলব্ধ	456 নাম : কমেলো খাতুন স্বামীৰ নাম: বাকিদুল সেখ ঘৰ নং : 259 বয়স : 20 লিঙ্গ : মহিলা	KGU0065516 ফটো উপলব্ধ
457 নাম : তাৰাতান নেছা স্বামীৰ নাম: হাজী ফজিল হক ঘৰ নং : ২৬০ বয়স : 56 লিঙ্গ : মহিলা	BYK1761666 ফটো উপলব্ধ	458 নাম : কদভানু নেছা স্বামীৰ নাম: আবু তালেব সেখ ঘৰ নং : ২৬০ বয়স : 33 লিঙ্গ : মহিলা	BYK0018360 ফটো উপলব্ধ	459 নাম : আব্দুল খালেক পিতাৰ নাম: হাজী ফজিল হক ঘৰ নং : 260 বয়স : 31 লিঙ্গ : পুৰুষ	BYK0499830 ফটো উপলব্ধ
460 নাম : মফিদা বেগম স্বামীৰ নাম: আব্দুল খালেক ঘৰ নং : 260 বয়স : 25 লিঙ্গ : মহিলা	BYK1172691 ফটো উপলব্ধ	461 নাম : গোলবাহাৰ সেখ পিতাৰ নাম: হাজী ফজিল হক ঘৰ নং : ২৬১ বয়স : 56 লিঙ্গ : পুৰুষ	BYK1761677 ফটো উপলব্ধ	462 নাম : ৰূপভানু নেছা স্বামীৰ নাম: গোলবাহাৰ সেখ ঘৰ নং : ২৬১ বয়স : 48 লিঙ্গ : মহিলা	BYK1761688 ফটো উপলব্ধ
463 নাম : ছাহিদা বেগম স্বামীৰ নাম: আজবাহাৰ আলী ঘৰ নং : ২৬১ বয়স : 26 লিঙ্গ : মহিলা	BYK0650317 ফটো উপলব্ধ	464 নাম : হাছানৰ আহমেদ পিতাৰ নাম: জাকিৰ হুছেইন ঘৰ নং : 261 বয়স : 22 লিঙ্গ : পুৰুষ	BYK1967298 ফটো উপলব্ধ	465 নাম : ওমৰ ফাৰুক পিতাৰ নাম: গোলবাহাৰ সেখ ঘৰ নং : 261 বয়স : 22 লিঙ্গ : পুৰুষ	BYK2043438 ফটো উপলব্ধ
466 নাম : মাজেদা বেগম স্বামীৰ নাম: হাছানৰ আহমেদ ঘৰ নং : 261 ক বয়স : 23 লিঙ্গ : মহিলা	BYK2068179 ফটো উপলব্ধ	E 467 নাম : গুলভানু নেছা স্বামীৰ নাম: হাজী ফজিল হক ঘৰ নং : ২৬১ ক বয়স : 84 লিঙ্গ : মহিলা	BYK1761699 ফটো উপলব্ধ	468 নাম : জাকিৰ হুছেন পিতাৰ নাম: হাজী ফজিল হক ঘৰ নং : ২৬১ ক বয়স : 47 লিঙ্গ : পুৰুষ	BYK1761702 ফটো উপলব্ধ
469 নাম : হালিমন নেছা স্বামীৰ নাম: জাকিৰ হুছেন ঘৰ নং : ২৬১ ক বয়স : 40 লিঙ্গ : মহিলা	BYK1761713 ফটো উপলব্ধ	470 নাম : আজবাহাৰ আলী পিতাৰ নাম: হাজী ফজিল হক ঘৰ নং : ২৬১ ক বয়স : 38 লিঙ্গ : পুৰুষ	BYK1761724 ফটো উপলব্ধ	471 নাম : আব্দুল হুছেন পিতাৰ নাম: হাজী ফজিল হক ঘৰ নং : ২৬২ বয়স : 58 লিঙ্গ : পুৰুষ	BYK1761735 ফটো উপলব্ধ
472 নাম : ফিৰিজা খাতুন স্বামীৰ নাম: আব্দুল হুছেন ঘৰ নং : ২৬২ বয়স : 51 লিঙ্গ : মহিলা	BYK1761746 ফটো উপলব্ধ	473 নাম : আবিদা বেগম পিতাৰ নাম: আব্দুল হুছেইন ঘৰ নং : ২৬২ বয়স : 30 লিঙ্গ : মহিলা	BYK0634444 ফটো উপলব্ধ	474 নাম : খাইৰুল ইছলাম পিতাৰ নাম: আব্দুল হুছেন ঘৰ নং : ২৬২ বয়স : 26 লিঙ্গ : পুৰুষ	BYK0364372 ফটো উপলব্ধ
475 নাম : আফজালৰ ৰহমান পিতাৰ নাম: আব্দুল হুছেইন ঘৰ নং : 262 বয়স : 22 লিঙ্গ : পুৰুষ	BYK1967314 ফটো উপলব্ধ	476 নাম : হাৰেজ আলী পিতাৰ নাম: ছবিবৰ ৰহমান ঘৰ নং : 262 খ বয়স : 20 লিঙ্গ : পুৰুষ	KGU0044610 ফটো উপলব্ধ	477 নাম : মিছ মফিদা বেগম পিতাৰ নাম: কাশেম আলী ঘৰ নং : 262 ক বয়স : 19 লিঙ্গ : মহিলা	KGU0136762 ফটো উপলব্ধ
478 নাম : ৰেজিয়া খাতুন স্বামীৰ নাম: হাজী ফজিল হক ঘৰ নং : ২৬২ খ বয়স : 76 লিঙ্গ : মহিলা	BYK1761791 ফটো উপলব্ধ	479 নাম : ছাহজাহান আলী পিতাৰ নাম: হাজী ফজিল হক ঘৰ নং : ২৬২ ক বয়স : 48 লিঙ্গ : পুৰুষ	BYK1761757 ফটো উপলব্ধ	480 নাম : ছবিবৰ ৰহমান পিতাৰ নাম: হাজী ফজিল হক ঘৰ নং : ২৬২ খ বয়স : 44 লিঙ্গ : পুৰুষ	BYK1761804 ফটো উপলব্ধ



481 নাম : কাশেম আলী পিতাৰ নাম: হাজী ফজিল হক ঘৰ নং : ২৬২ক বয়স : 44 লিঙ্গ : পুৰুষ	BYK1761768 ফটো উপলব্ধ	482 নাম : হাজেৰা খাতুন স্বামীৰ নাম: ছবিবৰ বহমান ঘৰ নং : ২৬২খ বয়স : 40 লিঙ্গ : মহিলা	BYK1761815 ফটো উপলব্ধ	483 নাম : মাজেদা খাতুন স্বামীৰ নাম: কাশেম আলী ঘৰ নং : ২৬২ক বয়স : 39 লিঙ্গ : মহিলা	BYK1761780 ফটো উপলব্ধ
484 নাম : হবিবৰ বহমান পিতাৰ নাম: হাজী ফজিল হক ঘৰ নং : ২৬২খ বয়স : 35 লিঙ্গ : পুৰুষ	BYK0018362 ফটো উপলব্ধ	485 নাম : পিয়াৰা বেগম স্বামীৰ নাম: হবিবৰ বহমান ঘৰ নং : ২৬২খ বয়স : 33 লিঙ্গ : মহিলা	BYK0018363 ফটো উপলব্ধ	486 নাম : জামিৰন নেছা স্বামীৰ নাম: আকবৰ আলী ঘৰ নং : ২৬২ক বয়স : 33 লিঙ্গ : মহিলা	BYK1765919 ফটো উপলব্ধ
487 নাম : গোলাপ হুছেন পিতাৰ নাম: হাজী ফজিল হক ঘৰ নং : ২৬৩ বয়স : 65 লিঙ্গ : পুৰুষ	BYK1761826 ফটো উপলব্ধ	488 নাম : জমলা খাতুন স্বামীৰ নাম: গোলাপ হুছেন ঘৰ নং : ২৬৩ বয়স : 55 লিঙ্গ : মহিলা	BYK1761837 ফটো উপলব্ধ	E 489 নাম : জাহিৰুল ইছলাম পিতাৰ নাম: গোলাপ হুছেন ঘৰ নং : ২৬৩ বয়স : 26 লিঙ্গ : পুৰুষ	BYK0651398 ফটো উপলব্ধ
490 নাম : জাহানাৰা বেগম পিতাৰ নাম: গোলাপ হুছেন ঘৰ নং : 263 বয়স : 22 লিঙ্গ : মহিলা	BYK1978204 ফটো উপলব্ধ	491 নাম : দেৱান ছামচুল হক পিতাৰ নাম: নাহেৰুদ্দিন সেখ ঘৰ নং : ২৬৪ বয়স : 65 লিঙ্গ : পুৰুষ	BYK1761848 ফটো উপলব্ধ	492 নাম : খাদিজা বেগম স্বামীৰ নাম: দেৱান ছামচুল হক ঘৰ নং : ২৬৪ বয়স : 53 লিঙ্গ : মহিলা	BYK1761859 ফটো উপলব্ধ
493 নাম : দেৱান ছাদিকুল হুছেন পিতাৰ নাম: দেৱান ছামচুল হক ঘৰ নং : ২৬৪ বয়স : 31 লিঙ্গ : পুৰুষ	BYK1766570 ফটো উপলব্ধ	494 নাম : ছামীমা নাছৰীন পিতাৰ নাম: দেৱান ছামচুল হক ঘৰ নং : ২৬৪ বয়স : 28 লিঙ্গ : মহিলা	BYK0354316 ফটো উপলব্ধ	495 নাম : আব তালেব সেখ পিতাৰ নাম: হাজী ফজিল হক ঘৰ নং : 265 বয়স : 34 লিঙ্গ : পুৰুষ	BYK0018359 ফটো উপলব্ধ
496 নাম : সাহালম মণ্ডল পিতাৰ নাম: হাচেন আলী মণ্ডল ঘৰ নং : ২৬৭ বয়স : 60 লিঙ্গ : পুৰুষ	BYK1761860 ফটো উপলব্ধ	497 নাম : পোলেছা বেগম স্বামীৰ নাম: সাহালম মণ্ডল ঘৰ নং : ২৬৭ বয়স : 50 লিঙ্গ : মহিলা	BYK1761871 ফটো উপলব্ধ	498 নাম : সাইবালী মণ্ডল পিতাৰ নাম: সাহালম মণ্ডল ঘৰ নং : ২৬৭ বয়স : 30 লিঙ্গ : পুৰুষ	BYK1912249 ফটো উপলব্ধ
499 নাম : আছৰউদ্দিন মণ্ডল পিতাৰ নাম: সাহালম মণ্ডল ঘৰ নং : ২৬৭ বয়স : 28 লিঙ্গ : পুৰুষ	BYK0632596 ফটো উপলব্ধ	500 নাম : মৰজিনা খাতুন স্বামীৰ নাম: সাইবালী মণ্ডল ঘৰ নং : 267 বয়স : 28 লিঙ্গ : মহিলা	BYK0676882 ফটো উপলব্ধ	501 নাম : জামাল পৰামানিক পিতাৰ নাম: আৰিফুদ্দিন পৰামানিক ঘৰ নং : ২৬৮ বয়স : 58 লিঙ্গ : পুৰুষ	BYK1761882 ফটো উপলব্ধ
502 নাম : বহিমা খাতুন স্বামীৰ নাম: জামাল পৰামানিক ঘৰ নং : ২৬৮ বয়স : 52 লিঙ্গ : মহিলা	BYK1761893 ফটো উপলব্ধ	E 503 নাম : গুলভান নেছা স্বামীৰ নাম: কুমুৰুদ্দিন সেখ ঘৰ নং : ২৬৯ বয়স : 73 লিঙ্গ : মহিলা	BYK1761962 ফটো উপলব্ধ	E 504 নাম : আব্দুল সেখ পিতাৰ নাম: সমেৰ আলী ঘৰ নং : ২৬৯ বয়স : 42 লিঙ্গ : পুৰুষ	BYK1761973 ফটো উপলব্ধ
505 নাম : অজিফা খাতুন স্বামীৰ নাম: হবিবৰ বহমান ঘৰ নং : ২৬৯ বয়স : 40 লিঙ্গ : মহিলা	BYK1761939 ফটো উপলব্ধ	506 নাম : বেগম নেছা পিতাৰ নাম: কুমুৰুদ্দিন সেখ ঘৰ নং : ২৬৯ বয়স : 34 লিঙ্গ : মহিলা	BYK1761940 ফটো উপলব্ধ	507 নাম : মিচ মনোৱাৰা বেগম পিতাৰ নাম: কুমুৰুদ্দিন সেখ ঘৰ নং : ২৬৯ বয়স : 33 লিঙ্গ : পুৰুষ	BYK1761928 ফটো উপলব্ধ
508 নাম : শাজেদা বেগম স্বামীৰ নাম: আব্দুৰ ৰহিম ঘৰ নং : 269 বয়স : 31 লিঙ্গ : মহিলা	BYK0349407 ফটো উপলব্ধ	509 নাম : আব্দুৰ ৰহিম পিতাৰ নাম: জাদব মণ্ডল ঘৰ নং : 269 বয়স : 30 লিঙ্গ : পুৰুষ	BYK1912341 ফটো উপলব্ধ	510 নাম : হানিফ আলী পিতাৰ নাম: জোনাব আলী ঘৰ নং : 290 বয়স : 60 লিঙ্গ : পুৰুষ	BYK1761984 ফটো উপলব্ধ



511 নাম : ফিৰোজা খাতুন স্বামীৰ নাম : হানিফ আলী ঘৰ নং : ২৭০ বয়স : 50 লিঙ্গ : মহিলা	BYK1761995 ফটো উপলব্ধ	512 নাম : মিন্ট আলী পিতাৰ নাম : হানিফ আলী ঘৰ নং : ২৭০ বয়স : 26 লিঙ্গ : পুৰুষ	BYK0636746 ফটো উপলব্ধ	513 নাম : মহিদুল আলী পিতাৰ নাম : হানিফ আলী ঘৰ নং : 270 বয়স : 24 লিঙ্গ : পুৰুষ	BYK1979533 ফটো উপলব্ধ
514 নাম : আয়শা খাতুন স্বামীৰ নাম : মিন্ট আলী ঘৰ নং : 270 বয়স : 23 লিঙ্গ : মহিলা	BYK2038115 ফটো উপলব্ধ	515 নাম : আলোপ আলী পিতাৰ নাম : আয়নাল হক ঘৰ নং : 270 ক বয়স : 26 লিঙ্গ : পুৰুষ	KGU0065953 ফটো উপলব্ধ	516 নাম : আচিয়া খাতুন স্বামীৰ নাম : খাতোমালী সেখ ঘৰ নং : ২৭১ বয়স : 62 লিঙ্গ : মহিলা	BYK1762001 ফটো উপলব্ধ
517 নাম : আবু মালেক পিতাৰ নাম : খাতেম আলী ঘৰ নং : ২৭১ বয়স : 35 লিঙ্গ : পুৰুষ	BYK1762056 ফটো উপলব্ধ	518 নাম : আবু মালেক আলী পিতাৰ নাম : খাতেম আলী ঘৰ নং : ২৭১ বয়স : 28 লিঙ্গ : পুৰুষ	BYK0116517 ফটো উপলব্ধ	519 নাম : ছয়বৰ বহমান পিতাৰ নাম : আচৰুদ্দিন সেখ ঘৰ নং : 271 বয়স : 25 লিঙ্গ : পুৰুষ	BYK0680108 ফটো উপলব্ধ
520 নাম : পাৰমিনা খাতুন স্বামীৰ নাম : আবু মালেক ঘৰ নং : 271 বয়স : 21 লিঙ্গ : মহিলা	KGU0049114 ফটো উপলব্ধ	521 নাম : আচৰুদ্দিন সেখ পিতাৰ নাম : খাতোমালী সেখ ঘৰ নং : 271 খ বয়স : 50 লিঙ্গ : পুৰুষ	BYK1762012 ফটো উপলব্ধ	522 নাম : ছুবৰা খাতুন স্বামীৰ নাম : আচৰুদ্দিন সেখ ঘৰ নং : 271 খ বয়স : 46 লিঙ্গ : মহিলা	BYK1762023 ফটো উপলব্ধ
523 নাম : হবিবৰ বহমান পিতাৰ নাম : আচৰুদ্দিন সেখ ঘৰ নং : 271 খ বয়স : 21 লিঙ্গ : পুৰুষ	BYK2067965 ফটো উপলব্ধ	524 নাম : তাছলিমা বেগম স্বামীৰ নাম : ছয়বৰ বহমান ঘৰ নং : 271 খ বয়স : 21 লিঙ্গ : মহিলা	KGU0046680 ফটো উপলব্ধ	525 নাম : আবুল হুছেন পিতাৰ নাম : খাতোমালী সেখ ঘৰ নং : 271 ক বয়স : 40 লিঙ্গ : পুৰুষ	BYK1762034 ফটো উপলব্ধ
526 নাম : মাজেদা বেগম স্বামীৰ নাম : আবুল হুছেন ঘৰ নং : 271 ক বয়স : 36 লিঙ্গ : মহিলা	BYK1762045 ফটো উপলব্ধ	527 নাম : সাহাজুদ্দিন সেখ পিতাৰ নাম : জনাব আলী ঘৰ নং : ২৭২ বয়স : 70 লিঙ্গ : পুৰুষ	BYK1762078 ফটো উপলব্ধ	528 নাম : মৰিয়ম নেছা স্বামীৰ নাম : সাহাজুদ্দিন সেখ ঘৰ নং : ২৭২ বয়স : 60 লিঙ্গ : মহিলা	BYK1762089 ফটো উপলব্ধ
529 নাম : খলিল আলী আকন্দ পিতাৰ নাম : ছাবেদ আলী আকন্দ ঘৰ নং : 272 বয়স : 38 লিঙ্গ : পুৰুষ	BYK1763980 ফটো উপলব্ধ	530 নাম : মহম্মদ আলী পিতাৰ নাম : সাহাজুদ্দিন সেখ ঘৰ নং : ২৭২ বয়স : 37 লিঙ্গ : পুৰুষ	BYK1762067 ফটো উপলব্ধ	531 নাম : শৰিফা খাতুন স্বামীৰ নাম : খলিল আলী আকন্দ ঘৰ নং : 272 বয়স : 33 লিঙ্গ : মহিলা	BYK0366369 ফটো উপলব্ধ
532 নাম : আনোৱাৰা খাতুন স্বামীৰ নাম : মহম্মদ আলী ঘৰ নং : ২৭২ বয়স : 31 লিঙ্গ : মহিলা	BYK0018365 ফটো উপলব্ধ	# 533 নাম : জাহিৰুল পৰামানিক পিতাৰ নাম : জামেৰ আলী পৰামানিক ঘৰ নং : 27 বয়স : 27 লিঙ্গ : পুৰুষ	BYK0254441 ফটো উপলব্ধ	534 নাম : ৰফিকুল সেখ পিতাৰ নাম : সাহাজুদ্দিন সেখ ঘৰ নং : 272 বয়স : 23 লিঙ্গ : পুৰুষ	BYK0574459 ফটো উপলব্ধ
535 নাম : কদম আলী সেখ পিতাৰ নাম : কদুতালী মুন্সী ঘৰ নং : ২৭৩ বয়স : 58 লিঙ্গ : পুৰুষ	BYK1762090 ফটো উপলব্ধ	536 নাম : জহুৰা খাতুন স্বামীৰ নাম : কদম আলী সেখ ঘৰ নং : ২৭৩ বয়স : 51 লিঙ্গ : মহিলা	BYK1762103 ফটো উপলব্ধ	537 নাম : আনজুৰাৰা বেগম পিতাৰ নাম : কদম আলী সেখ ঘৰ নং : ২৭৩ বয়স : 30 লিঙ্গ : মহিলা	BYK0117416 ফটো উপলব্ধ
538 নাম : আব্দুল কাইওম পিতাৰ নাম : কদম আলী সেখ ঘৰ নং : ২৭৩ ক বয়স : 36 লিঙ্গ : পুৰুষ	BYK1762125 ফটো উপলব্ধ	539 নাম : জাহানুৰ বহমান পিতাৰ নাম : কদম আলী সেখ ঘৰ নং : ২৭৩ খ বয়স : 33 লিঙ্গ : পুৰুষ	BYK1762114 ফটো উপলব্ধ	540 নাম : সাইজুদ্দিন সেখ পিতাৰ নাম : জোনাৰ আলী ঘৰ নং : ২৭৫ বয়স : 58 লিঙ্গ : পুৰুষ	BYK1762136 ফটো উপলব্ধ



541 নাম : ফাতেমা খাতুন স্বামীৰ নাম: সাইজুদ্দিন সেখ ঘৰ নং : ২৭৫ বয়স : 53 লিঙ্গ : মহিলা	BYK1762147 ফটো উপলব্ধ	542 নাম : আজিজৰ আলী পিতাৰ নাম: সাইজুদ্দিন সেখ ঘৰ নং : ২৭৫ বয়স : 30 লিঙ্গ : পুৰুষ	BYK1912294 ফটো উপলব্ধ	543 নাম : কৰিমন নেছা স্বামীৰ নাম: ফজলুৰ ৰহমান ঘৰ নং : ২৭৫ বয়স : 26 লিঙ্গ : মহিলা	BYK0362830 ফটো উপলব্ধ
544 নাম : আফাজ আলী পিতাৰ নাম: সাইজুদ্দিন সেখ ঘৰ নং : ২৭৫ক বয়স : 32 লিঙ্গ : পুৰুষ	BYK1912487 ফটো উপলব্ধ	545 নাম : ফজলুৰ ৰহমান পিতাৰ নাম: সাইজুদ্দিন সেখ ঘৰ নং : ২৭৫খ বয়স : 31 লিঙ্গ : পুৰুষ	BYK1912498 ফটো উপলব্ধ	546 নাম : মাচুম সেখ পিতাৰ নাম: জনাব সেখ ঘৰ নং : ২৭৬ বয়স : 56 লিঙ্গ : পুৰুষ	BYK1762158 ফটো উপলব্ধ
547 নাম : হাছেন পৰামানিক পিতাৰ নাম: জালাল পৰামানিক ঘৰ নং : 277 বয়স : 30 লিঙ্গ : পুৰুষ	BYK1912250 ফটো উপলব্ধ	548 নাম : ছকিনা খাতুন স্বামীৰ নাম: হাছেন পৰামানিক ঘৰ নং : 277 বয়স : 27 লিঙ্গ : মহিলা	BYK0253534 ফটো উপলব্ধ	549 নাম : আবু বক্ৰাৰ ছিদ্দিক পিতাৰ নাম: জসৰ আলী সেখ ঘৰ নং : 278 বয়স : 34 লিঙ্গ : পুৰুষ	BYK0018346 ফটো উপলব্ধ
550 নাম : আনোৱাৰা বেগম স্বামীৰ নাম: আবু বক্ৰাৰ ছিদ্দিক ঘৰ নং : 278 বয়স : 28 লিঙ্গ : মহিলা	BYK0253153 ফটো উপলব্ধ	551 নাম : জালাল পৰামানিক পিতাৰ নাম: গহেৰ পৰামানিক ঘৰ নং : ২৭৯ বয়স : 73 লিঙ্গ : পুৰুষ	BYK1762170 ফটো উপলব্ধ	552 নাম : ফুলমন নেছা স্বামীৰ নাম: জালাল পৰামানিক ঘৰ নং : ২৭৯ বয়স : 64 লিঙ্গ : মহিলা	BYK1762181 ফটো উপলব্ধ
553 নাম : ৰহমান পৰামানিক পিতাৰ নাম: জালাল পৰামানিক ঘৰ নং : ২৭৯ক বয়স : 40 লিঙ্গ : পুৰুষ	BYK1762192 ফটো উপলব্ধ	554 নাম : ছাহিদা বেগম স্বামীৰ নাম: ৰহমান পৰামানিক ঘৰ নং : ২৭৯ক বয়স : 34 লিঙ্গ : মহিলা	BYK1762205 ফটো উপলব্ধ	555 নাম : আহিমা খাতুন স্বামীৰ নাম: জামাল পৰামানিক ঘৰ নং : ২৮০ বয়স : 60 লিঙ্গ : মহিলা	BYK1762216 ফটো উপলব্ধ
556 নাম : আবু সামা পৰামানিক পিতাৰ নাম: জামাল পৰামানিক ঘৰ নং : ২৮০ বয়স : 34 লিঙ্গ : পুৰুষ	BYK0018370 ফটো উপলব্ধ	557 নাম : আব্দুল খালেক পিতাৰ নাম: জামাল পৰামানিক ঘৰ নং : 280 বয়স : 30 লিঙ্গ : পুৰুষ	BYK0068429 ফটো উপলব্ধ	558 নাম : ময়দান পৰামানিক পিতাৰ নাম: গহেৰ পৰামানিক ঘৰ নং : ২৮১ বয়স : 66 লিঙ্গ : পুৰুষ	BYK1762227 ফটো উপলব্ধ
559 নাম : পানফুল নেছা স্বামীৰ নাম: ময়দান পৰামানিক ঘৰ নং : ২৮১ বয়স : 56 লিঙ্গ : মহিলা	BYK1762238 ফটো উপলব্ধ	560 নাম : হাছেন পৰামানিক পিতাৰ নাম: ময়দান পৰামানিক ঘৰ নং : ২৮১ বয়স : 34 লিঙ্গ : পুৰুষ	BYK0018371 ফটো উপলব্ধ	561 নাম : হাকিম পৰামানিক পিতাৰ নাম: ময়দান পৰামানিক ঘৰ নং : ২৮১ বয়স : 31 লিঙ্গ : পুৰুষ	BYK0018372 ফটো উপলব্ধ
562 নাম : জেছমিনা খাতুন স্বামীৰ নাম: হাছেন পৰামানিক ঘৰ নং : 281 বয়স : 25 লিঙ্গ : মহিলা	BYK1979467 ফটো উপলব্ধ	563 নাম : ছকিনা বেগম স্বামীৰ নাম: হাকিম পৰামানিক ঘৰ নং : 281 বয়স : 23 লিঙ্গ : মহিলা	BYK1979921 ফটো উপলব্ধ	564 নাম : শাজাহান পৰামানিক পিতাৰ নাম: ময়দান পৰামানিক ঘৰ নং : 281 বয়স : 22 লিঙ্গ : পুৰুষ	BYK1979913 ফটো উপলব্ধ
565 নাম : জয়নাল সেখ পিতাৰ নাম: ওছমান আলী ঘৰ নং : ২৮১ক বয়স : 55 লিঙ্গ : পুৰুষ	BYK1762261 ফটো উপলব্ধ	566 নাম : ৰেনকা বেগম স্বামীৰ নাম: জয়নাল সেখ ঘৰ নং : ২৮১ক বয়স : 49 লিঙ্গ : মহিলা	BYK1762272 ফটো উপলব্ধ	567 নাম : জামেৰ আলী পৰামানিক পিতাৰ নাম: গহেৰ পৰামানিক ঘৰ নং : ২৮২ বয়স : 57 লিঙ্গ : পুৰুষ	BYK1762283 ফটো উপলব্ধ
568 নাম : জামফুল নেছা স্বামীৰ নাম: জামেৰ আলী পৰামানিক ঘৰ নং : ২৮২ বয়স : 52 লিঙ্গ : মহিলা	BYK1762294 ফটো উপলব্ধ	569 নাম : জাহিদুল পৰামানিক পিতাৰ নাম: জামেৰ আলী পৰামানিক ঘৰ নং : 282 বয়স : 23 লিঙ্গ : পুৰুষ	BYK1172659 ফটো উপলব্ধ	570 নাম : সমদালি পৰামানিক পিতাৰ নাম: গহেৰ আলী পৰামানিক ঘৰ নং : ২৮৩ বয়স : 56 লিঙ্গ : পুৰুষ	BYK1762307 ফটো উপলব্ধ



571 নাম : ছকিনা খাতুন স্বামীৰ নাম : সমদালি পৰামানিক ঘৰ নং : ২৮৩ বয়স : 50 লিঙ্গ : মহিলা	BYK1762318 ফটো উপলব্ধ	572 নাম : আমিৰ হামজা পৰামানিক পিতাৰ নাম : সামাদ আলী পৰামানিক ঘৰ নং : 283 বয়স : 22 লিঙ্গ : পুৰুষ	BYK1993203 ফটো উপলব্ধ	573 নাম : হামদালি পৰামানিক পিতাৰ নাম : গহেৰ পৰামানিক ঘৰ নং : ২৮৪ বয়স : 52 লিঙ্গ : পুৰুষ	BYK1762329 ফটো উপলব্ধ
574 নাম : ময়তান নেছা স্বামীৰ নাম : হামদালি পৰামানিক ঘৰ নং : ২৮৪ বয়স : 46 লিঙ্গ : মহিলা	BYK1762330 ফটো উপলব্ধ	575 নাম : মহিদুল পৰামানিক পিতাৰ নাম : হামদালি পৰামানিক ঘৰ নং : 284 বয়স : 25 লিঙ্গ : পুৰুষ	BYK1985746 ফটো উপলব্ধ	576 নাম : ছাদিকুল পৰামানিক পিতাৰ নাম : হামদালি পৰামানিক ঘৰ নং : 284 বয়স : 24 লিঙ্গ : পুৰুষ	BYK1951003 ফটো উপলব্ধ
577 নাম : ছাদাম হুছেইন পিতাৰ নাম : জালাল পৰামানিক ঘৰ নং : 285 বয়স : 31 লিঙ্গ : পুৰুষ	BYK0018369 ফটো উপলব্ধ	578 নাম : আলেমা বেগম স্বামীৰ নাম : ছাদাম হুছেইন ঘৰ নং : 285 বয়স : 27 লিঙ্গ : মহিলা	BYK0606350 ফটো উপলব্ধ	579 নাম : ইব্রাহিম পৰামানিক পিতাৰ নাম : খেমুদ্দিন পৰামানিক ঘৰ নং : ২৮৬ বয়স : 48 লিঙ্গ : পুৰুষ	BYK1762341 ফটো উপলব্ধ
580 নাম : আয়শা ছিদ্দিকা স্বামীৰ নাম : ইব্রাহিম পৰামানিক ঘৰ নং : ২৮৬ বয়স : 42 লিঙ্গ : মহিলা	BYK1762363 ফটো উপলব্ধ	# 581 নাম : আবু তালেব পৰামানিক পিতাৰ নাম : ইব্রাহিম পৰামানিক ঘৰ নং : 47 বয়স : 22 লিঙ্গ : পুৰুষ	BYK2037729 ফটো উপলব্ধ	582 নাম : ময়তান বেওয়া স্বামীৰ নাম : মামুদ আলী ঘৰ নং : ২৮৭ বয়স : 67 লিঙ্গ : মহিলা	BYK1762385 ফটো উপলব্ধ
583 নাম : মমিন আলী পিতাৰ নাম : মামুদ আলী ঘৰ নং : ২৮৭ বয়স : 38 লিঙ্গ : পুৰুষ	BYK1762396 ফটো উপলব্ধ	E 584 নাম : হামেদ আলী পিতাৰ নাম : আকবৰ আলী ঘৰ নং : ২৮৮ বয়স : 69 লিঙ্গ : পুৰুষ	BYK1762409 ফটো উপলব্ধ	585 নাম : আয়সা খাতুন স্বামীৰ নাম : হামেদ আলী ঘৰ নং : ২৮৮ বয়স : 57 লিঙ্গ : মহিলা	BYK1762410 ফটো উপলব্ধ
586 নাম : আজাহাৰ আলী পিতাৰ নাম : হামেদ আলী ঘৰ নং : ২৮৮ বয়স : 55 লিঙ্গ : পুৰুষ	BYK1762432 ফটো উপলব্ধ	587 নাম : অববেল পৰামানিক পিতাৰ নাম : হামদালি পৰামানিক ঘৰ নং : ২৮৮ বয়স : 52 লিঙ্গ : পুৰুষ	BYK1762454 ফটো উপলব্ধ	588 নাম : হালিমন নেছা স্বামীৰ নাম : অববেল পৰামানিক ঘৰ নং : ২৮৮ বয়স : 48 লিঙ্গ : মহিলা	BYK1762465 ফটো উপলব্ধ
589 নাম : মাজেদা খাতুন স্বামীৰ নাম : আজাহাৰ আলী ঘৰ নং : ২৮৮ বয়স : 48 লিঙ্গ : মহিলা	BYK1762443 ফটো উপলব্ধ	590 নাম : আছমত আলী পিতাৰ নাম : হামেদ আলী ঘৰ নং : ২৮৮ বয়স : 38 লিঙ্গ : পুৰুষ	BYK1762421 ফটো উপলব্ধ	591 নাম : জেছমিনা খাতুন স্বামীৰ নাম : আছমত আলী ঘৰ নং : 288 বয়স : 28 লিঙ্গ : মহিলা	BYK0575928 ফটো উপলব্ধ
592 নাম : ছাদেক আলী পিতাৰ নাম : আকবৰ আলী ঘৰ নং : ২৮৯ বয়স : 65 লিঙ্গ : পুৰুষ	BYK1762476 ফটো উপলব্ধ	593 নাম : সৰমালা নেছা স্বামীৰ নাম : ছাদেক আলী ঘৰ নং : ২৮৯ বয়স : 58 লিঙ্গ : মহিলা	BYK1762487 ফটো উপলব্ধ	594 নাম : বিল্লাল আলী পিতাৰ নাম : ছাদেক আলী ঘৰ নং : ২৮৯ বয়স : 28 লিঙ্গ : পুৰুষ	BYK0351379 ফটো উপলব্ধ
595 নাম : হাসেম আলী পিতাৰ নাম : আবেদ আলী ঘৰ নং : ২৯১ বয়স : 65 লিঙ্গ : পুৰুষ	BYK1762512 ফটো উপলব্ধ	596 নাম : হালিমা খাতুন স্বামীৰ নাম : হাসেম আলী ঘৰ নং : ২৯১ বয়স : 54 লিঙ্গ : মহিলা	BYK1762523 ফটো উপলব্ধ	597 নাম : হাফিজুৰ ৰহমান পিতাৰ নাম : হাসেম আলী ঘৰ নং : ২৯১ বয়স : 37 লিঙ্গ : পুৰুষ	BYK1762534 ফটো উপলব্ধ
598 নাম : হাছানৰ ৰহমান পিতাৰ নাম : হাসেম আলী ঘৰ নং : ২৯১ বয়স : 34 লিঙ্গ : পুৰুষ	BYK1762545 ফটো উপলব্ধ	599 নাম : হামিদা বেগম পিতাৰ নাম : হাসেম আলী ঘৰ নং : ২৯১ বয়স : 29 লিঙ্গ : মহিলা	BYK0388462 ফটো উপলব্ধ	600 নাম : মইফুল নেছা স্বামীৰ নাম : তহৰ আলী ঘৰ নং : ২৯২ বয়স : 68 লিঙ্গ : মহিলা	BYK1762566 ফটো উপলব্ধ



601 নাম : বাহাৰ আলী পিতাৰ নাম: তছৰ আলী ঘৰ নং : ২৯২ বয়স : 31 লিঙ্গ : পুৰুষ	BYK1912454 ফটো উপলব্ধ	602 নাম : ৰেজাউল আলী পিতাৰ নাম: আজিবৰ আলী ঘৰ নং : 292 বয়স : 24 লিঙ্গ : পুৰুষ	BYK1953090 ফটো উপলব্ধ	603 নাম : কাজিৰন নেছা পিতাৰ নাম: তছৰ আলী ঘৰ নং : 292 বয়স : 23 লিঙ্গ : মহিলা	BYK0573857 ফটো উপলব্ধ
604 নাম : ৰেজাকুল আলী পিতাৰ নাম: আজিবৰ ঘৰ নং : 292 ক বয়স : 22 লিঙ্গ : পুৰুষ	KGU0100651 ফটো উপলব্ধ	605 নাম : হানিফ আলী সেখ পিতাৰ নাম: ফকৰুদ্দিন ঘৰ নং : 292 খ বয়স : 20 লিঙ্গ : পুৰুষ	KGU0100628 ফটো উপলব্ধ	606 নাম : ফকৰুদ্দিন সেখ পিতাৰ নাম: তছৰ আলী ঘৰ নং : ২৯২খ বয়স : 50 লিঙ্গ : পুৰুষ	BYK1762603 ফটো উপলব্ধ
607 নাম : ৰেজিয়া বেগম স্বামীৰ নাম: ফকৰুদ্দিন সেখ ঘৰ নং : ২৯২খ বয়স : 46 লিঙ্গ : মহিলা	BYK1762614 ফটো উপলব্ধ	608 নাম : নবাহাৰ আলী পিতাৰ নাম: তগৰু আলী ঘৰ নং : ২৯৩ বয়স : 58 লিঙ্গ : পুৰুষ	BYK1762625 ফটো উপলব্ধ	609 নাম : হাজেৰা খাতুন স্বামীৰ নাম: নবাহাৰ আলী ঘৰ নং : ২৯৩ বয়স : 53 লিঙ্গ : মহিলা	BYK1762636 ফটো উপলব্ধ
610 নাম : হাবেজ আলী পিতাৰ নাম: নবাহাৰ আলী ঘৰ নং : ২৯৩ বয়স : 34 লিঙ্গ : পুৰুষ	BYK0018375 ফটো উপলব্ধ	611 নাম : ফিৰোজা খাতুন স্বামীৰ নাম: হাবেজ আলী ঘৰ নং : ২৯৩ বয়স : 30 লিঙ্গ : মহিলা	BYK1912136 ফটো উপলব্ধ	E 612 নাম : হাছেৰ আলী পিতাৰ নাম: নবাহাৰ আলী ঘৰ নং : ২৯৩ বয়স : 28 লিঙ্গ : পুৰুষ	BYK0361303 ফটো উপলব্ধ
613 নাম : আহমা খাতুন স্বামীৰ নাম: হাছেৰ আলী ঘৰ নং : 293 বয়স : 28 লিঙ্গ : মহিলা	BYK0576140 ফটো উপলব্ধ	614 নাম : কুদ্দশ আলী পিতাৰ নাম: নবাহাৰ আলী ঘৰ নং : 293 বয়স : 24 লিঙ্গ : পুৰুষ	BYK1951052 ফটো উপলব্ধ	615 নাম : ময়ফুল নেছা স্বামীৰ নাম: অবৈদ আলী ঘৰ নং : ২৯৪ বয়স : 61 লিঙ্গ : মহিলা	BYK1762658 ফটো উপলব্ধ
616 নাম : মহিদুল ইছলাম মাতৃৰ নাম: ময়ফুল নেছা ঘৰ নং : ২৯৪ বয়স : 28 লিঙ্গ : পুৰুষ	BYK0359968 ফটো উপলব্ধ	617 নাম : আজমা বেগম স্বামীৰ নাম: মহিদুল ইছলাম ঘৰ নং : 294 বয়স : 24 লিঙ্গ : মহিলা	BYK0574350 ফটো উপলব্ধ	618 নাম : জাহিদুল ইছলাম পিতাৰ নাম: আবৈদ আলী ঘৰ নং : 294 বয়স : 23 লিঙ্গ : পুৰুষ	BYK1950351 ফটো উপলব্ধ
619 নাম : মজনী খাতুন স্বামীৰ নাম: জাহিদুল ইছলাম ঘৰ নং : 294 বয়স : 20 লিঙ্গ : মহিলা	KGU0114595 ফটো উপলব্ধ	620 নাম : জলভান নেছা স্বামীৰ নাম: নওসাদ আলী ঘৰ নং : ২৯৫ বয়স : 67 লিঙ্গ : মহিলা	BYK1762681 ফটো উপলব্ধ	621 নাম : কায়েম আলী পিতাৰ নাম: হবিবৰ আলী ঘৰ নং : NA বয়স : 23 লিঙ্গ : পুৰুষ	BYK1993872 ফটো উপলব্ধ
622 নাম : ছইদৰ ৰহমান পিতাৰ নাম: জাহেৰ আলী ঘৰ নং : 295 বয়স : 22 লিঙ্গ : পুৰুষ	BYK1980549 ফটো উপলব্ধ	623 নাম : কালাম আলী পিতাৰ নাম: হবিবৰ আলী ঘৰ নং : ২৯৫ বয়স : 22 লিঙ্গ : পুৰুষ	BYK1947779 ফটো উপলব্ধ	624 নাম : ছাহিদা আকতাৰা স্বামীৰ নাম: কালাম আলী ঘৰ নং : ২৯৫ বয়স : 22 লিঙ্গ : মহিলা	BYK1993864 ফটো উপলব্ধ
625 নাম : ইলিজা খাতুন স্বামীৰ নাম: কায়েম আলী ঘৰ নং : 295 বয়স : 22 লিঙ্গ : মহিলা	BYK2067825 ফটো উপলব্ধ	626 নাম : হবিবৰ আলী পিতাৰ নাম: আবৈদ আলী সেখ ঘৰ নং : ২৯৫খ বয়স : 56 লিঙ্গ : পুৰুষ	BYK1762761 ফটো উপলব্ধ	627 নাম : আব্দুল জোকাৰ পিতাৰ নাম: নওসাদ আলী ঘৰ নং : ২৯৫ক বয়স : 55 লিঙ্গ : পুৰুষ	BYK1762749 ফটো উপলব্ধ
628 নাম : ধলজান নেছা স্বামীৰ নাম: আব্দুল জোকাৰ ঘৰ নং : ২৯৫ক বয়স : 45 লিঙ্গ : মহিলা	BYK1762750 ফটো উপলব্ধ	629 নাম : কাবিজান নেছা স্বামীৰ নাম: হবিবৰ আলী ঘৰ নং : ২৯৫খ বয়স : 42 লিঙ্গ : মহিলা	BYK1762772 ফটো উপলব্ধ	E 630 নাম : গফৰুদ্দিন সেখ পিতাৰ নাম: সখি আকন্দ ঘৰ নং : ২৯৬ বয়স : ৪৭ লিঙ্গ : পুৰুষ	BYK1762783 ফটো উপলব্ধ



631 নাম : ছায়ৰন নেছা স্বামীৰ নাম : গফৰুদ্দিন সেখ ঘৰ নং : ২৯৬ বয়স : 62 লিঙ্গ : মহিলা	BYK1762794 ফটো উপলব্ধ	632 নাম : জহৰ আকন্দ পিতাৰ নাম : গফৰুদ্দিন সেখ ঘৰ নং : ২৯৬ বয়স : 39 লিঙ্গ : পুৰুষ	BYK1762807 ফটো উপলব্ধ	633 নাম : জাহানাৰা বেগম স্বামীৰ নাম : জহৰ আকন্দ ঘৰ নং : ২৯৬ বয়স : 35 লিঙ্গ : মহিলা	BYK0018378 ফটো উপলব্ধ
634 নাম : আছৰুদ্দিন আকন্দ পিতাৰ নাম : গফৰুদ্দিন সেখ ঘৰ নং : ২৯৬ক বয়স : 44 লিঙ্গ : পুৰুষ	BYK1762818 ফটো উপলব্ধ	635 নাম : ছব্বা খাতুন স্বামীৰ নাম : আছৰুদ্দিন আকন্দ ঘৰ নং : ২৯৬ক বয়স : 40 লিঙ্গ : মহিলা	BYK1762829 ফটো উপলব্ধ	636 নাম : বেহান আলী পিতাৰ নাম : ফাৰাচ মুন্সী ঘৰ নং : ২৯৭ বয়স : 58 লিঙ্গ : পুৰুষ	BYK1762830 ফটো উপলব্ধ
637 নাম : সহিতোন নেছা স্বামীৰ নাম : বেহান আলী ঘৰ নং : ২৯৭ বয়স : 53 লিঙ্গ : মহিলা	BYK1762841 ফটো উপলব্ধ	638 নাম : সজিমুদ্দিন আলি পিতাৰ নাম : বেহান আলী ঘৰ নং : ২৯৭ বয়স : 28 লিঙ্গ : পুৰুষ	BYK0127928 ফটো উপলব্ধ	639 নাম : বহিমা বেগম স্বামীৰ নাম : বদীয়ত জামাল ঘৰ নং : ২৯৮ বয়স : 58 লিঙ্গ : মহিলা	BYK1762863 ফটো উপলব্ধ
640 নাম : ৰবিউল সেখ পিতাৰ নাম : বদীয়ত জামাল ঘৰ নং : ২৯৮ বয়স : 35 লিঙ্গ : পুৰুষ	BYK0018380 ফটো উপলব্ধ	641 নাম : নুৰেজা খাতুন স্বামীৰ নাম : ৰবিউল সেখ ঘৰ নং : ২৯৮ বয়স : 26 লিঙ্গ : মহিলা	BYK1978949 ফটো উপলব্ধ	642 নাম : সেমলাই বেওৱা স্বামীৰ নাম : ছাফিয়ৰ আলী ঘৰ নং : ২৯৯ বয়স : 60 লিঙ্গ : মহিলা	BYK1762874 ফটো উপলব্ধ
643 নাম : ছকিনা বেগম স্বামীৰ নাম : আমজাদ আলী ঘৰ নং : ৩০০ বয়স : 52 লিঙ্গ : মহিলা	BYK1762909 ফটো উপলব্ধ	644 নাম : আক্কাছ আলী পিতাৰ নাম : গিয়াছ উদ্দিন ঘৰ নং : ৩০০ক বয়স : 52 লিঙ্গ : পুৰুষ	BYK1762943 ফটো উপলব্ধ	645 নাম : গোলোছা বেগম স্বামীৰ নাম : আক্কাছ আলী ঘৰ নং : ৩০০ক বয়স : 40 লিঙ্গ : মহিলা	BYK1762954 ফটো উপলব্ধ
646 নাম : ছালেমা খাতুন স্বামীৰ নাম : ইনচান আকন্দ ঘৰ নং : ৩০১ বয়স : 63 লিঙ্গ : মহিলা	BYK1762965 ফটো উপলব্ধ	647 নাম : আঃ গফুৰ খান পিতাৰ নাম : তিফজ উদ্দিন ঘৰ নং : 301 বয়স : 50 লিঙ্গ : পুৰুষ	HNT6239050 ফটো উপলব্ধ	648 নাম : ৰোকিয়া বেগম স্বামীৰ নাম : আঃ গফুৰ খান ঘৰ নং : 301 বয়স : 46 লিঙ্গ : মহিলা	HNT6239061 ফটো উপলব্ধ
649 নাম : ফিৰিজা খাতুন স্বামীৰ নাম : সেজুদ্দিন আকন্দ ঘৰ নং : ৩০২ বয়স : 56 লিঙ্গ : মহিলা	BYK1763004 ফটো উপলব্ধ	650 নাম : ছাদিকুল ইছলাম পিতাৰ নাম : সেজুদ্দিন আকন্দ ঘৰ নং : 302 বয়স : 22 লিঙ্গ : পুৰুষ	BYK1173855 ফটো উপলব্ধ	651 নাম : ছোবান আলী আকন্দ পিতাৰ নাম : আমুৰুদ্দিন আকন্দ ঘৰ নং : ৩০২ক বয়স : 48 লিঙ্গ : পুৰুষ	BYK1763037 ফটো উপলব্ধ
652 নাম : জৰিনা খাতুন স্বামীৰ নাম : ছোবান আলী আকন্দ ঘৰ নং : ৩০২ক বয়স : 43 লিঙ্গ : মহিলা	BYK1763048 ফটো উপলব্ধ	653 নাম : মতিয়ৰ আকন্দ পিতাৰ নাম : ইনছান আকন্দ ঘৰ নং : ৩০৩ বয়স : 52 লিঙ্গ : পুৰুষ	BYK1763059 ফটো উপলব্ধ	654 নাম : ৰচেনা খাতুন স্বামীৰ নাম : মতিয়ৰ আকন্দ ঘৰ নং : ৩০৩ বয়স : 47 লিঙ্গ : মহিলা	BYK1763060 ফটো উপলব্ধ
655 নাম : আলী আকবৰ আকন্দ পিতাৰ নাম : মতিয়ৰ আকন্দ ঘৰ নং : 303 বয়স : 26 লিঙ্গ : পুৰুষ	BYK0574848 ফটো উপলব্ধ	656 নাম : জেছমিনা বেগম পিতাৰ নাম : মতিয়ৰ আকন্দ ঘৰ নং : 303 বয়স : 21 লিঙ্গ : মহিলা	KGU0110734 ফটো উপলব্ধ	657 নাম : আজগৰ আলী পিতাৰ নাম : মতিয়ৰ আকন্দ ঘৰ নং : 303 বয়স : 21 লিঙ্গ : পুৰুষ	KGU0110742 ফটো উপলব্ধ
658 নাম : জামালউদ্দিন আকন্দ পিতাৰ নাম : জচমত আকন্দ ঘৰ নং : ৩০৪ বয়স : 58 লিঙ্গ : পুৰুষ	BYK1763082 ফটো উপলব্ধ	659 নাম : বিমলা খাতুন স্বামীৰ নাম : জামালউদ্দিন আকন্দ ঘৰ নং : ৩০৪ বয়স : 52 লিঙ্গ : মহিলা	BYK1763093 ফটো উপলব্ধ	660 নাম : ৰহিমুন খাতুন স্বামীৰ নাম : বিল্লালি আকন্দ ঘৰ নং : ৩০৪ বয়স : 32 লিঙ্গ : মহিলা	BYK1912158 ফটো উপলব্ধ



661 নাম : ছামেদ আলী পিতাৰ নাম: পচা সেখ ঘৰ নং : ৩০৫ বয়স : 65 লিঙ্গ : পুৰুষ	BYK1763128 ফটো উপলব্ধ	662 নাম : সহিতন নেছা স্বামীৰ নাম: ছামেদ আলী ঘৰ নং : ৩০৫ বয়স : 56 লিঙ্গ : মহিলা	BYK1763139 ফটো উপলব্ধ	663 নাম : এহিয়া মোস্তাফা আহমেদ পিতাৰ নাম: আবু ইউছুফ আহমেদ ঘৰ নং : 305 ক বয়স : 22 লিঙ্গ : পুৰুষ	KGU0060517 ফটো উপলব্ধ
664 নাম : আবু ইউছুফ আহমেদ পিতাৰ নাম: জোছিমুদ্দিন আহমেদ ঘৰ নং : ৩০৫ক বয়স : 50 লিঙ্গ : পুৰুষ	BYK1763117 ফটো উপলব্ধ	665 নাম : ছাহেবা খাতুন স্বামীৰ নাম: আবু ইউছুফ আহমেদ ঘৰ নং : ৩০৫ক বয়স : 41 লিঙ্গ : মহিলা	BYK1763151 ফটো উপলব্ধ	666 নাম : ইফতেষাৰ আলম পিতাৰ নাম: আবু ইউছুফ আহমেদ ঘৰ নং : ৩০৫ক বয়স : 26 লিঙ্গ : পুৰুষ	BYK0637041 ফটো উপলব্ধ
667 নাম : আব্দুল লতিফ পিতাৰ নাম: জচমত আলী ঘৰ নং : ৩০৬ বয়স : 53 লিঙ্গ : পুৰুষ	BYK1763162 ফটো উপলব্ধ	668 নাম : মানিক জান নেছা স্বামীৰ নাম: আব্দুল লতিফ ঘৰ নং : ৩০৬ বয়স : 48 লিঙ্গ : মহিলা	BYK1763173 ফটো উপলব্ধ	669 নাম : নূৰ জাহান বেগম পিতাৰ নাম: আব্দুল লতিফ ঘৰ নং : ৩০৬ বয়স : 33 লিঙ্গ : মহিলা	BYK0362566 ফটো উপলব্ধ
670 নাম : ছাজেদা খাতুন স্বামীৰ নাম: আব্দুল মান্নান - ঘৰ নং : ৩০৬ বয়স : 31 লিঙ্গ : মহিলা	BYK0253401 ফটো উপলব্ধ	671 নাম : আব্দুল মালেক পিতাৰ নাম: আব্দুল লতিফ ঘৰ নং : 306 বয়স : 24 লিঙ্গ : পুৰুষ	BYK1956978 ফটো উপলব্ধ	672 নাম : আব্দুল বাৰেক পিতাৰ নাম: আব্দুল লতিফ ঘৰ নং : 306 বয়স : 24 লিঙ্গ : পুৰুষ	BYK2068286 ফটো উপলব্ধ
673 নাম : আব্দুল মান্নান পিতাৰ নাম: আব্দুল লতিফ ঘৰ নং : 306 ক বয়স : 36 লিঙ্গ : পুৰুষ	BYK0362558 ফটো উপলব্ধ	674 নাম : দেৱান ৰফিক আহমেদ পিতাৰ নাম: ছোহৰাব আহমেদ ঘৰ নং : ৩০৭ বয়স : 30 লিঙ্গ : পুৰুষ	BYK1912363 ফটো উপলব্ধ	675 নাম : ছুৰীয়া আহমেদ পিতাৰ নাম: ছোহৰাব আহমেদ ঘৰ নং : ৩০৭ বয়স : 27 লিঙ্গ : মহিলা	BYK0253054 ফটো উপলব্ধ
676 নাম : দেৱান বেজ্জাক আহমেদ পিতাৰ নাম: ছোহৰাব আহমেদ ঘৰ নং : 307 বয়স : 25 লিঙ্গ : পুৰুষ	BYK0666941 ফটো উপলব্ধ	677 নাম : মাছুমা বেগম পিতাৰ নাম: নূৰ হুছেইন ঘৰ নং : 307 বয়স : 25 লিঙ্গ : মহিলা	DNB0418491 ফটো উপলব্ধ	678 নাম : পানফল নেছা স্বামীৰ নাম: গোলাপ সোনাৰ ঘৰ নং : ৩০৮ বয়স : 45 লিঙ্গ : মহিলা	BYK1763208 ফটো উপলব্ধ
679 নাম : বালিষ্টৰ পিতাৰ নাম: গোলাপ সোনাৰ ঘৰ নং : 308 বয়স : 23 লিঙ্গ : পুৰুষ	BYK1953991 ফটো উপলব্ধ	E 680 নাম : দুবলাই বেওকা স্বামীৰ নাম: বিপ্লৱ সোনাৰ ঘৰ নং : ৩১১ বয়স : ৪৫ লিঙ্গ : মহিলা	BYK1763242 ফটো উপলব্ধ	E 681 নাম : সৰফল বেওকা স্বামীৰ নাম: নূৰুল মোল্লা ঘৰ নং : ৩১১ বয়স : ৪৪ লিঙ্গ : মহিলা	BYK1763253 ফটো উপলব্ধ
682 নাম : বৰুৱা মোল্লা পিতাৰ নাম: নূৰুল মোল্লা ঘৰ নং : ৩১১ বয়স : 41 লিঙ্গ : পুৰুষ	BYK1763264 ফটো উপলব্ধ	683 নাম : সবজান নেছা স্বামীৰ নাম: বৰুৱা মোল্লা ঘৰ নং : ৩১১ বয়স : 38 লিঙ্গ : মহিলা	BYK1763275 ফটো উপলব্ধ	684 নাম : সহৰ মোল্লা পিতাৰ নাম: বৰুৱা মোল্লা ঘৰ নং : 311 বয়স : 22 লিঙ্গ : পুৰুষ	BYK1978667 ফটো উপলব্ধ
685 নাম : ছাত্তাৰ আলী পিতাৰ নাম: ফকিৰ আলী মণ্ডল ঘৰ নং : 311 ক বয়স : 32 লিঙ্গ : পুৰুষ	BYK0542605 ফটো উপলব্ধ	E 686 নাম : খাতো বেওকা স্বামীৰ নাম: আতোবাৰ সোনাৰ ঘৰ নং : ৩১২ বয়স : ৪৪ লিঙ্গ : মহিলা	BYK1763300 ফটো উপলব্ধ	687 নাম : হালিমা বেওকা স্বামীৰ নাম: আতোবাৰ সোনাৰ ঘৰ নং : ৩১২ বয়স : 55 লিঙ্গ : মহিলা	BYK1763311 ফটো উপলব্ধ
688 নাম : হাবিজৰ সোনাৰ মাতৃৰ নাম: আতোবাৰ সোনাৰ ঘৰ নং : ৩১২ বয়স : 29 লিঙ্গ : পুৰুষ	BYK0253831 ফটো উপলব্ধ	689 নাম : আব্দুল ৰহমান পিতাৰ নাম: জসমত আলী ঘৰ নং : ৩১৩ বয়স : 55 লিঙ্গ : পুৰুষ	BYK1763322 ফটো উপলব্ধ	690 নাম : আলী হুছেইন পিতাৰ নাম: সনটেছ আলী ঘৰ নং : ৩১৩ বয়স : 46 লিঙ্গ : পুৰুষ	BYK0018386 ফটো উপলব্ধ



691 নাম : খইফল নেছা স্বামীৰ নাম: আব্দুল বহমান ঘৰ নং : ৩১৩ বয়স : 46 লিঙ্গ : মহিলা	BYK1763333 ফটো উপলব্ধ	692 নাম : নাজিৰা খাতুন স্বামীৰ নাম: আলী হুছেইন ঘৰ নং : ৩১৩ বয়স : 39 লিঙ্গ : মহিলা	BYK0018387 ফটো উপলব্ধ	693 নাম : আব্দুল খালেক পিতাৰ নাম: আব্দুল বহমান ঘৰ নং : ৩১৩ বয়স : 32 লিঙ্গ : পুৰুষ	BYK0018389 ফটো উপলব্ধ
694 নাম : চালেমা খাতুন পিতাৰ নাম: আলী হুছেইন ঘৰ নং : 313 বয়স : 26 লিঙ্গ : মহিলা	BYK0462184 ফটো উপলব্ধ	695 নাম : জেছমিনা বেগম পিতাৰ নাম: আব্দুল বহমান ঘৰ নং : 313 বয়স : 24 লিঙ্গ : মহিলা	BYK2067916 ফটো উপলব্ধ	696 নাম : আব্দুল অহাব পিতাৰ নাম: জসমত আলী ঘৰ নং : 313 ক বয়স : 33 লিঙ্গ : পুৰুষ	BYK0018388 ফটো উপলব্ধ
697 নাম : সবজান লেছা স্বামীৰ নাম: আব্দুল ওৱাহাব ঘৰ নং : 31 বয়স : 31 লিঙ্গ : মহিলা	BYK0134395 ফটো উপলব্ধ	698 নাম : চামছুল আকন্দ পিতাৰ নাম: ফজলআলী আকন্দ ঘৰ নং : 318 বয়স : 45 লিঙ্গ : পুৰুষ	BYK1763344 ফটো উপলব্ধ	699 নাম : হনুফা খাতুন স্বামীৰ নাম: চামছুল আকন্দ ঘৰ নং : 318 বয়স : 40 লিঙ্গ : মহিলা	BYK1763355 ফটো উপলব্ধ
700 নাম : অনোৱাৰ হুছেইন পিতাৰ নাম: হাছেন আলী ঘৰ নং : ৩১৪ বয়স : 27 লিঙ্গ : পুৰুষ	BYK0647958 ফটো উপলব্ধ	701 নাম : সহিতন নেছা স্বামীৰ নাম: ইনচান আকন্দ ঘৰ নং : ৩১৫ বয়স : 65 লিঙ্গ : মহিলা	BYK1763399 ফটো উপলব্ধ	702 নাম : হবিবৰ আকন্দ পিতাৰ নাম: ইনচান আকন্দ ঘৰ নং : ৩১৫ বয়স : 38 লিঙ্গ : পুৰুষ	BYK1763413 ফটো উপলব্ধ
703 নাম : অমেলা বেগম স্বামীৰ নাম: হবিবৰ আকন্দ ঘৰ নং : ৩১৫ বয়স : 33 লিঙ্গ : মহিলা	BYK0018391 ফটো উপলব্ধ	704 নাম : হাছানৰ আকন্দ পিতাৰ নাম: ইনচান আকন্দ ঘৰ নং : ৩১৫ বয়স : 26 লিঙ্গ : পুৰুষ	BYK0631242 ফটো উপলব্ধ	705 নাম : সৰভান নেছা স্বামীৰ নাম: সোমো আকন্দ ঘৰ নং : ৩১৬ বয়স : 58 লিঙ্গ : মহিলা	BYK1763435 ফটো উপলব্ধ
E 706 নাম : ছামিৰন বেগম স্বামীৰ নাম: জব্বাৰুদ্দিন আকন্দ ঘৰ নং : ৩১৭ বয়স : 90 লিঙ্গ : মহিলা	BYK1763468 ফটো উপলব্ধ	707 নাম : সাহাবুদ্দিন আকন্দ পিতাৰ নাম: জাহিৰ সেখ ঘৰ নং : ৩১৭ বয়স : 56 লিঙ্গ : পুৰুষ	BYK1763446 ফটো উপলব্ধ	708 নাম : কদভান নেছা স্বামীৰ নাম: সাহাবুদ্দিন আকন্দ ঘৰ নং : ৩১৭ বয়স : 46 লিঙ্গ : মহিলা	BYK1763457 ফটো উপলব্ধ
709 নাম : জইতন নেছা স্বামীৰ নাম: মহম্মাদ আলী আকন্দ ঘৰ নং : ৩১৭ বয়স : 38 লিঙ্গ : মহিলা	BYK1763480 ফটো উপলব্ধ	710 নাম : কুদ্দুছ আলী পিতাৰ নাম: সাহাবুদ্দিন আকন্দ ঘৰ নং : 317 বয়স : 26 লিঙ্গ : পুৰুষ	BYK0679852 ফটো উপলব্ধ	711 নাম : মহম্মাদ আলী আকন্দ পিতাৰ নাম: জাহিৰ শেখ ঘৰ নং : 317 ক বয়স : 46 লিঙ্গ : পুৰুষ	BYK1763479 ফটো উপলব্ধ
712 নাম : বাচিতন নেছা স্বামীৰ নাম: আলতাপ মণ্ডল ঘৰ নং : ৩১৮ বয়স : 52 লিঙ্গ : মহিলা	BYK1763504 ফটো উপলব্ধ	713 নাম : নাজিৰা বেগম পিতাৰ নাম: আলতাপ মণ্ডল ঘৰ নং : ৩১৮ বয়স : 30 লিঙ্গ : মহিলা	BYK0135277 ফটো উপলব্ধ	714 নাম : জব্বাৰুদ্দিন আকন্দ পিতাৰ নাম: মাছু আকন্দ ঘৰ নং : ৩১৯ বয়স : 52 লিঙ্গ : পুৰুষ	BYK1763526 ফটো উপলব্ধ
715 নাম : সজিভান নেছা পিতাৰ নাম: জব্বাৰুদ্দিন আকন্দ ঘৰ নং : ৩১৯ বয়স : 48 লিঙ্গ : মহিলা	BYK1763537 ফটো উপলব্ধ	716 নাম : কৰিমন নেছা স্বামীৰ নাম: মাছু আকন্দ ঘৰ নং : ৩২০ বয়স : 75 লিঙ্গ : মহিলা	BYK1763559 ফটো উপলব্ধ	717 নাম : আবু মতলেব পিতাৰ নাম: মাছু আকন্দ ঘৰ নং : ৩২০ বয়স : 42 লিঙ্গ : পুৰুষ	BYK1763571 ফটো উপলব্ধ
718 নাম : কদভান নেছা স্বামীৰ নাম: আবু মতলেব ঘৰ নং : ৩২০ বয়স : 29 লিঙ্গ : মহিলা	BYK0253443 ফটো উপলব্ধ	719 নাম : হাফিজুৰ আকন্দ পিতাৰ নাম: কফিলুদ্দিন আকন্দ ঘৰ নং : ৩২০ ক বয়স : 27 লিঙ্গ : পুৰুষ	BYK0254383 ফটো উপলব্ধ	720 নাম : হামেদ আলী আকন্দ পিতাৰ নাম: কফিলুদ্দিন আকন্দ ঘৰ নং : 320 ক বয়স : 24 লিঙ্গ : পুৰুষ	BYK2069045 ফটো উপলব্ধ



721 নাম : আজিজৰ বহুমান পিতাৰ নাম: নব্বুদ্দিন আকন্দ ঘৰ নং : 320খ বয়স : 20 লিঙ্গ : পুৰুষ	KGU0117218 ফটো উপলব্ধ	722 নাম : নব্বুদ্দিন আকন্দ পিতাৰ নাম: মাচু আকন্দ ঘৰ নং : 320খ বয়স : 50 লিঙ্গ : পুৰুষ	BYK1763617 ফটো উপলব্ধ	723 নাম : কফিলুদ্দিন আকন্দ পিতাৰ নাম: মাচু আকন্দ ঘৰ নং : 320ক বয়স : 48 লিঙ্গ : পুৰুষ	BYK1763593 ফটো উপলব্ধ
724 নাম : আছিমা খাতুন স্বামীৰ নাম: নব্বুদ্দিন আকন্দ ঘৰ নং : 320খ বয়স : 45 লিঙ্গ : মহিলা	BYK1763628 ফটো উপলব্ধ	725 নাম : হাওৱা খাতুন স্বামীৰ নাম: কফিলুদ্দিন আকন্দ ঘৰ নং : 320ক বয়স : 44 লিঙ্গ : মহিলা	BYK1763606 ফটো উপলব্ধ	726 নাম : নতিভান নেছা স্বামীৰ নাম: ছলিমুদ্দিন আকন্দ ঘৰ নং : 321 বয়স : 68 লিঙ্গ : মহিলা	BYK1763651 ফটো উপলব্ধ
727 নাম : সৰফুদ্দিন আকন্দ পিতাৰ নাম: মাহাম্মদ মুসী ঘৰ নং : 323 বয়স : 58 লিঙ্গ : পুৰুষ	BYK1763695 ফটো উপলব্ধ	728 নাম : গলেনা খাতুন স্বামীৰ নাম: সৰফুদ্দিন আকন্দ ঘৰ নং : 323 বয়স : 48 লিঙ্গ : মহিলা	BYK1763708 ফটো উপলব্ধ	729 নাম : গোলাপ উদ্দিন আকন্দ পিতাৰ নাম: সৰফুদ্দিন আকন্দ ঘৰ নং : 323 বয়স : 30 লিঙ্গ : পুৰুষ	BYK0018395 ফটো উপলব্ধ
730 নাম : ফুলমালা খাতুন স্বামীৰ নাম: গোলাপ উদ্দিন আকন্দ ঘৰ নং : 323 বয়স : 22 লিঙ্গ : মহিলা	BYK2068526 ফটো উপলব্ধ	731 নাম : হাবেজা নেছা স্বামীৰ নাম: দাৰোগ আলী মণ্ডল ঘৰ নং : 328 বয়স : 48 লিঙ্গ : মহিলা	BYK1763731 ফটো উপলব্ধ	732 নাম : ছালেহা খাতুন স্বামীৰ নাম: ইব্রাহীম মণ্ডল ঘৰ নং : 328 বয়স : 29 লিঙ্গ : মহিলা	BYK1912227 ফটো উপলব্ধ
733 নাম : লুকম আলী মণ্ডল পিতাৰ নাম: দাৰোগ আলী মণ্ডল ঘৰ নং : 324 বয়স : 21 লিঙ্গ : পুৰুষ	KGU0054965 ফটো উপলব্ধ	734 নাম : মিছিবন নেছা স্বামীৰ নাম: বিল্লাল আলী মণ্ডল ঘৰ নং : 328ক বয়স : 30 লিঙ্গ : মহিলা	BYK0253674 ফটো উপলব্ধ	735 নাম : আবিদা খাতুন স্বামীৰ নাম: জিলালি মণ্ডল ঘৰ নং : 324ক বয়স : 27 লিঙ্গ : মহিলা	BYK0411793 ফটো উপলব্ধ
736 নাম : ডালিমন নেছা স্বামীৰ নাম: সাদু মণ্ডল ঘৰ নং : 328ক বয়স : 85 লিঙ্গ : মহিলা	BYK1763753 ফটো উপলব্ধ	737 নাম : আবব্কাৰ ছিদ্দিক পিতাৰ নাম: সাদু মণ্ডল ঘৰ নং : 328খ বয়স : 57 লিঙ্গ : পুৰুষ	BYK1763797 ফটো উপলব্ধ	738 নাম : জামিৰণ নেছা স্বামীৰ নাম: আবব্কাৰ ছিদ্দিক ঘৰ নং : 328খ বয়স : 48 লিঙ্গ : মহিলা	BYK1763800 ফটো উপলব্ধ
739 নাম : ইব্রাহীম মণ্ডল পিতাৰ নাম: সাদু মণ্ডল ঘৰ নং : 328ক বয়স : 39 লিঙ্গ : পুৰুষ	BYK1763764 ফটো উপলব্ধ	E 740 নাম : বিল্লাল আলী মণ্ডল পিতাৰ নাম: সাদু মণ্ডল ঘৰ নং : 328ক বয়স : 84 লিঙ্গ : পুৰুষ	BYK0018396 ফটো উপলব্ধ	741 নাম : মেহেৰজান নেছা স্বামীৰ নাম: হাজী শুকুৰ আকন্দ ঘৰ নং : 32৫ বয়স : 61 লিঙ্গ : মহিলা	BYK1763822 ফটো উপলব্ধ
742 নাম : মুজাহাৰ ইছলাম পিতাৰ নাম: হাজী শুকুৰ আকন্দ ঘৰ নং : 32৫ বয়স : 46 লিঙ্গ : পুৰুষ	BYK1763833 ফটো উপলব্ধ	743 নাম : নুৰজাহান বেগম স্বামীৰ নাম: মুজাহাৰ ইছলাম ঘৰ নং : 32৫ বয়স : 38 লিঙ্গ : মহিলা	BYK1763844 ফটো উপলব্ধ	744 নাম : ছমিৰণ নেছা স্বামীৰ নাম: কুবান আলী আকন্দ ঘৰ নং : 326 বয়স : 49 লিঙ্গ : মহিলা	BYK1763866 ফটো উপলব্ধ
745 নাম : আপছাৰ আলী মণ্ডল পিতাৰ নাম: শুকুৰ আলী মণ্ডল ঘৰ নং : 32৮ বয়স : 61 লিঙ্গ : পুৰুষ	BYK1763877 ফটো উপলব্ধ	746 নাম : বেগমা খাতুন স্বামীৰ নাম: আপছাৰ আলী মণ্ডল ঘৰ নং : 32৮ বয়স : 52 লিঙ্গ : মহিলা	BYK1763888 ফটো উপলব্ধ	747 নাম : আচাদুল হক পিতাৰ নাম: আপছাৰ আলী মণ্ডল ঘৰ নং : 32৮ বয়স : 25 লিঙ্গ : পুৰুষ	BYK0666982 ফটো উপলব্ধ
748 নাম : মমিৰণ বেওৱা স্বামীৰ নাম: আম্বুদ্দিন আকন্দ ঘৰ নং : 32৯ বয়স : 72 লিঙ্গ : মহিলা	BYK1763899 ফটো উপলব্ধ	749 নাম : অহিমন নেছা পিতাৰ নাম: আম্বুদ্দিন আকন্দ ঘৰ নং : 32৯ বয়স : 55 লিঙ্গ : মহিলা	BYK1763902 ফটো উপলব্ধ	750 নাম : ছমিৰ আকন্দ পিতাৰ নাম: আম্বুদ্দিন আকন্দ ঘৰ নং : 32৯ বয়স : 38 লিঙ্গ : পুৰুষ	BYK1763913 ফটো উপলব্ধ



751 নাম : ছাত্ৰাৰ আলী আকন্দ পিতাৰ নাম: আমুৰুদ্দিন আকন্দ ঘৰ নং : ৩২৯ বয়স : 32 লিঙ্গ : পুৰুষ	BYK0138156 ফটো উপলব্ধ	752 নাম : পানফল নেছা স্বামীৰ নাম: ছামিৰ আকন্দ ঘৰ নং : ৩২৯ বয়স : 29 লিঙ্গ : মহিলা	BYK0365346 ফটো উপলব্ধ	753 নাম : ওৰাজুদ্দিন আলী পিতাৰ নাম: কুদ্দুছ আলী ঘৰ নং : ৩৩০ বয়স : 68 লিঙ্গ : পুৰুষ	BYK1763924 ফটো উপলব্ধ
754 নাম : ময়না খাতুন স্বামীৰ নাম: ওৰাজুদ্দিন আলী ঘৰ নং : ৩৩০ বয়স : 60 লিঙ্গ : মহিলা	BYK1763935 ফটো উপলব্ধ	755 নাম : মফি দুল আলী পিতাৰ নাম: ওৰাজুদ্দিন আলী ঘৰ নং : 330 বয়স : 24 লিঙ্গ : পুৰুষ	BYK0491357 ফটো উপলব্ধ	756 নাম : বকিবুল আলী পিতাৰ নাম: ওৰাজুদ্দিন আলী ঘৰ নং : 330 বয়স : 20 লিঙ্গ : পুৰুষ	KGU0062083 ফটো উপলব্ধ
757 নাম : জাহিদা বেগম পিতাৰ নাম: ওৰাজুদ্দিন আলী ঘৰ নং : 330 বয়স : 20 লিঙ্গ : মহিলা	KGU0065532 ফটো উপলব্ধ	758 নাম : মফিদা খাতুন স্বামীৰ নাম: বফিকুল মণ্ডল ঘৰ নং : 331 বয়স : 21 লিঙ্গ : মহিলা	KGU0113951 ফটো উপলব্ধ	759 নাম : ভিক্ক আকন্দ পিতাৰ নাম: আমুৰুদ্দিন আকন্দ ঘৰ নং : ৩৩২ বয়স : 59 লিঙ্গ : পুৰুষ	BYK1763946 ফটো উপলব্ধ
760 নাম : বেজিয়া খাতুন স্বামীৰ নাম: ভিক্ক আকন্দ ঘৰ নং : ৩৩২ বয়স : 48 লিঙ্গ : মহিলা	BYK1763957 ফটো উপলব্ধ	761 নাম : জিয়াবুল আকন্দ পিতাৰ নাম: ভিক্ক আকন্দ ঘৰ নং : ৩৩২ বয়স : 34 লিঙ্গ : পুৰুষ	BYK0018399 ফটো উপলব্ধ	762 নাম : উপভান নেছা স্বামীৰ নাম: জিয়াবুল আকন্দ ঘৰ নং : 332 বয়স : 30 লিঙ্গ : মহিলা	BYK0576355 ফটো উপলব্ধ
763 নাম : জাহেবুল ইছলাম পিতাৰ নাম: ভিক্ক আকন্দ ঘৰ নং : 332 বয়স : 25 লিঙ্গ : পুৰুষ	BYK0574764 ফটো উপলব্ধ	764 নাম : বেজাবুল আলী পিতাৰ নাম: ভিক্ক আকন্দ ঘৰ নং : 332 বয়স : 21 লিঙ্গ : পুৰুষ	KGU0116533 ফটো উপলব্ধ	765 নাম : বাহাবুল ইছলাম পিতাৰ নাম: ভিক্ক আকন্দ ঘৰ নং : 332 বয়স : 19 লিঙ্গ : পুৰুষ	KGU0116491 ফটো উপলব্ধ
766 নাম : জাহিৰুল মোল্লা পিতাৰ নাম: আৰিফুদ্দিন মোল্লা ঘৰ নং : 333 বয়স : 28 লিঙ্গ : পুৰুষ	BYK1520865 ফটো উপলব্ধ	767 নাম : ছাবেদ আলী আকন্দ পিতাৰ নাম: ফুলুদ্দিন আকন্দ ঘৰ নং : ৩৩৪ বয়স : 62 লিঙ্গ : পুৰুষ	BYK1763968 ফটো উপলব্ধ	768 নাম : খয়াৰভান নেছা স্বামীৰ নাম: ছাবেদ আলী আকন্দ ঘৰ নং : ৩৩৪ বয়স : 58 লিঙ্গ : মহিলা	BYK1763979 ফটো উপলব্ধ
769 নাম : বিল্লাল আলী আকন্দ পিতাৰ নাম: ছাবেদ আলী ঘৰ নং : ৩৩৪ বয়স : 28 লিঙ্গ : পুৰুষ	BYK0139907 ফটো উপলব্ধ	770 নাম : আবদুল্লা আকন্দ পিতাৰ নাম: ছাবেদ আলী আকন্দ ঘৰ নং : 334 বয়স : 27 লিঙ্গ : পুৰুষ	BYK0679803 ফটো উপলব্ধ	771 নাম : জিয়েৰ আলী আকন্দ পিতাৰ নাম: গফুৰ সেখ ঘৰ নং : ৩৩৪ বয়স : 44 লিঙ্গ : পুৰুষ	BYK1763991 ফটো উপলব্ধ
772 নাম : ৰোকেয়া খাতুন স্বামীৰ নাম: জিয়েৰ আলী আকন্দ ঘৰ নং : ৩৩৪ বয়স : 40 লিঙ্গ : মহিলা	BYK1764007 ফটো উপলব্ধ	E 773 নাম : জাহানুদ্দিন সেখ পিতাৰ নাম: ফৰাজ মুন্সী ঘৰ নং : ৩৩৫ বয়স : 58 লিঙ্গ : পুৰুষ	BYK1764018 ফটো উপলব্ধ	774 নাম : আছফুল নেছা স্বামীৰ নাম: জাহানুদ্দিন সেখ ঘৰ নং : ৩৩৫ বয়স : 48 লিঙ্গ : মহিলা	BYK1764029 ফটো উপলব্ধ
775 নাম : সাইয়ুব আলী সেখ পিতাৰ নাম: জাহানুদ্দিন সেখ ঘৰ নং : ৩৩৫ বয়স : 32 লিঙ্গ : পুৰুষ	BYK0018401 ফটো উপলব্ধ	776 নাম : আজবাহাৰ আলী পিতাৰ নাম: জাহানুদ্দিন সেখ ঘৰ নং : ৩৩৫ বয়স : 28 লিঙ্গ : পুৰুষ	BYK0140087 ফটো উপলব্ধ	777 নাম : ছাইফুল আলী পিতাৰ নাম: জাহানুদ্দিন সেখ ঘৰ নং : 335 বয়স : 24 লিঙ্গ : পুৰুষ	BYK1950377 ফটো উপলব্ধ
778 নাম : আজিজুল হাকিম পিতাৰ নাম: জাহানুদ্দিন সেখ ঘৰ নং : 335 বয়স : 23 লিঙ্গ : পুৰুষ	KGU0070227 ফটো উপলব্ধ	779 নাম : আৰিফুদ্দিন মোল্লা পিতাৰ নাম: আচ মোল্লা ঘৰ নং : ৩৩৬ বয়স : 62 লিঙ্গ : পুৰুষ	BYK1764030 ফটো উপলব্ধ	780 নাম : জহিতন বেগম স্বামীৰ নাম: আৰিফুদ্দিন মোল্লা ঘৰ নং : ৩৩৬ বয়স : 50 লিঙ্গ : মহিলা	BYK1764041 ফটো উপলব্ধ



781 নাম : মজমদাৰ মোল্লা পিতাৰ নাম: আৱিফুদ্দিন মোল্লা ঘৰ নং : 336 বয়স : 26 লিঙ্গ : পুৰুষ	BYK1987502 ফটো উপলব্ধ	782 নাম : কেশভান বেওৱা স্বামীৰ নাম: কিৰামুদ্দিন ঘৰ নং : ৩৩৭ বয়স : 55 লিঙ্গ : মহিলা	BYK1764052 ফটো উপলব্ধ	783 নাম : আন্দৰ ৰহমান পিতাৰ নাম: কিৰামুদ্দিন মোল্লা ঘৰ নং : ৩৩৭ বয়স : 25 লিঙ্গ : পুৰুষ	BYK0680017 ফটো উপলব্ধ
784 নাম : জেলেকা খাতুন স্বামীৰ নাম: আন্দৰ ৰহমান ঘৰ নং : 337 বয়স : 20 লিঙ্গ : মহিলা	KGU0063487 ফটো উপলব্ধ	785 নাম : কাশেম আলী মোল্লা পিতাৰ নাম: কিৰামুদ্দিন মোল্লা ঘৰ নং : 337 ক বয়স : 34 লিঙ্গ : পুৰুষ	BYK1912465 ফটো উপলব্ধ	786 নাম : কমেলা বেগম স্বামীৰ নাম: কাশেম আলী মোল্লা ঘৰ নং : 337 ক বয়স : 30 লিঙ্গ : মহিলা	BYK1912216 ফটো উপলব্ধ
787 নাম : তাহেৰ আলী পিতাৰ নাম: পচা সেখ ঘৰ নং : ৩৩৮ বয়স : 50 লিঙ্গ : পুৰুষ	BYK1764074 ফটো উপলব্ধ	788 নাম : জয়ভান নেছা স্বামীৰ নাম: তাহেৰ আলী ঘৰ নং : ৩৩৮ বয়স : 40 লিঙ্গ : মহিলা	BYK1764085 ফটো উপলব্ধ	789 নাম : জাহানুদ্দিন সেখ পিতাৰ নাম: পচা সেখ ঘৰ নং : ৩৩৯ বয়স : 65 লিঙ্গ : পুৰুষ	BYK1764096 ফটো উপলব্ধ
790 নাম : নিৰুলি নেছা স্বামীৰ নাম: জাহানুদ্দিন সেখ ঘৰ নং : ৩৩৯ বয়স : 60 লিঙ্গ : মহিলা	BYK1764109 ফটো উপলব্ধ	791 নাম : আয়ুব আলী মণ্ডল পিতাৰ নাম: জাহানুদ্দিন সেখ ঘৰ নং : ৩৩৯ বয়স : 35 লিঙ্গ : পুৰুষ	BYK1764110 ফটো উপলব্ধ	792 নাম : হবেজা খাতুন স্বামীৰ নাম: আয়ুব আলী মণ্ডল ঘৰ নং : 339 বয়স : 27 লিঙ্গ : মহিলা	BYK0575407 ফটো উপলব্ধ
793 নাম : আব চায়েদ পিতাৰ নাম: জাহানুদ্দিন সেখ ঘৰ নং : 339 বয়স : 23 লিঙ্গ : পুৰুষ	BYK1113281 ফটো উপলব্ধ	794 নাম : সাহানৰ আলী পিতাৰ নাম: জাহানুদ্দিন সেখ ঘৰ নং : 339 বয়স : 21 লিঙ্গ : পুৰুষ	KGU0046664 ফটো উপলব্ধ	795 নাম : ৰাবিয়া খাতুন স্বামীৰ নাম: নাৰিৰ মণ্ডল ঘৰ নং : ৩৪০ বয়স : 66 লিঙ্গ : মহিলা	BYK1764121 ফটো উপলব্ধ
796 নাম : আনোৱাৰ আলী পিতাৰ নাম: নাৰিৰ মণ্ডল ঘৰ নং : ৩৪০ বয়স : 40 লিঙ্গ : পুৰুষ	BYK1764132 ফটো উপলব্ধ	797 নাম : ৰহিমা খাতুন স্বামীৰ নাম: আনোৱাৰ আলী ঘৰ নং : ৩৪০ বয়স : 38 লিঙ্গ : মহিলা	BYK1764143 ফটো উপলব্ধ	798 নাম : ময়ভান নেছা স্বামীৰ নাম: আবুল কালাম ঘৰ নং : ৩৪০ বয়স : 29 লিঙ্গ : মহিলা	BYK0253500 ফটো উপলব্ধ
799 নাম : মাজিদা বেগম মাতৃৰ নাম: ৰাবিয়া খাতুন ঘৰ নং : ৩৪০ বয়স : 28 লিঙ্গ : মহিলা	BYK0253641 ফটো উপলব্ধ	800 নাম : আন্দল বাতেন পিতাৰ নাম: আমিৰ হুছেন ঘৰ নং : ৩৪০ বয়স : 25 লিঙ্গ : পুৰুষ	BYK0361964 ফটো উপলব্ধ	801 নাম : খালেজা বেগম স্বামীৰ নাম: সহিদুল ইছলাম ঘৰ নং : 340 বয়স : 25 লিঙ্গ : মহিলা	KGU0063479 ফটো উপলব্ধ
802 নাম : ছহিদল ইছলাম পিতাৰ নাম: হামেদ আলী ঘৰ নং : 340 বয়স : 23 লিঙ্গ : পুৰুষ	BYK1172667 ফটো উপলব্ধ	803 নাম : সোবজান নেছা পিতাৰ নাম: হামেদ আলী ঘৰ নং : 340 খ বয়স : 23 লিঙ্গ : মহিলা	KGU011294 ফটো উপলব্ধ	804 নাম : হামেদ আলী পিতাৰ নাম: জোনাৰ আলী ঘৰ নং : ৩৪০খ বয়স : 49 লিঙ্গ : পুৰুষ	BYK1764176 ফটো উপলব্ধ
805 নাম : আমিৰ হুছেন পিতাৰ নাম: কাশেম আলী ঘৰ নং : ৩৪০ক বয়স : 48 লিঙ্গ : পুৰুষ	BYK1764154 ফটো উপলব্ধ	E 806 নাম : গুলেছা খাতুন স্বামীৰ নাম: হামেদ আলী ঘৰ নং : ৩৪০ক বয়স : 45 লিঙ্গ : মহিলা	BYK1764187 ফটো উপলব্ধ	807 নাম : বানেছা বেগম স্বামীৰ নাম: আমিৰ হুছেন ঘৰ নং : ৩৪০ক বয়স : 42 লিঙ্গ : মহিলা	BYK1764165 ফটো উপলব্ধ
808 নাম : হাইজুদ্দিন মণ্ডল পিতাৰ নাম: ময়নুদ্দিন মণ্ডল ঘৰ নং : ৩৪২ বয়স : 48 লিঙ্গ : পুৰুষ	BYK1764198 ফটো উপলব্ধ	809 নাম : ছফিয়া খাতুন স্বামীৰ নাম: হাইজুদ্দিন মণ্ডল ঘৰ নং : ৩৪২ বয়স : 41 লিঙ্গ : মহিলা	BYK1764212 ফটো উপলব্ধ	810 নাম : কুলছন বেগম পিতাৰ নাম: কবিৰ সোনাৰ ঘৰ নং : ৩৪২ বয়স : 37 লিঙ্গ : মহিলা	BYK1764223 ফটো উপলব্ধ



811 নাম : জুলমত আলী পিতাৰ নাম : নওশাদ আলী ঘৰ নং : 342 বয়স : 36 লিঙ্গ : পুৰুষ	BYK2006989 ফটো উপলব্ধ	812 নাম : চফি কুল বহমান পিতাৰ নাম : কবিৰ সোনাৰ ঘৰ নং : ৩৪২ ক বয়স : 27 লিঙ্গ : পুৰুষ	BYK0365312 ফটো উপলব্ধ	813 নাম : ছাকিনা বেগম স্বামীৰ নাম : কবিৰ সোনাৰ ঘৰ নং : ৩৪২ক বয়স : 52 লিঙ্গ : মহিলা	BYK1764256 ফটো উপলব্ধ
814 নাম : মৰ্জিনা বেগম পিতাৰ নাম : কবিৰ সোনাৰ ঘৰ নং : ৩৪২ক বয়স : 35 লিঙ্গ : মহিলা	BYK1764234 ফটো উপলব্ধ	815 নাম : চফিয়ৰ বহমান পিতাৰ নাম : কবিৰ সোনাৰ ঘৰ নং : ৩৪২ক বয়স : 31 লিঙ্গ : পুৰুষ	BYK0018402 ফটো উপলব্ধ	E 816 নাম : মেদি নেছা স্বামীৰ নাম : জসোৰ আলী হাজী ঘৰ নং : ৩৪৩ বয়স : ৪৬ লিঙ্গ : মহিলা	BYK1764267 ফটো উপলব্ধ
817 নাম : ইছমাইল আলী পিতাৰ নাম : জসোৰ আলী হাজী ঘৰ নং : ৩৪৩ বয়স : 61 লিঙ্গ : পুৰুষ	BYK1764278 ফটো উপলব্ধ	818 নাম : অহেলা খাতুন স্বামীৰ নাম : ইছমাইল আলী ঘৰ নং : ৩৪৩ বয়স : 53 লিঙ্গ : মহিলা	BYK1764289 ফটো উপলব্ধ	819 নাম : আব্দুল বাৰেক পিতাৰ নাম : ইছমাইল আলী ঘৰ নং : ৩৪৩ বয়স : 27 লিঙ্গ : পুৰুষ	BYK0254300 ফটো উপলব্ধ
820 নাম : সজিমুদ্দিন সৈখ পিতাৰ নাম : ইছমাইল আলী ঘৰ নং : 343 বয়স : 22 লিঙ্গ : পুৰুষ	KGU0013599 ফটো উপলব্ধ	S 821 নাম : মনিৰুল হক পিতাৰ নাম : আক্কাৰ আলী ঘৰ নং : 343 বয়স : 21 লিঙ্গ : পুৰুষ	BYK2068278 ফটো উপলব্ধ	822 নাম : বাশিদা বেগম স্বামীৰ নাম : আব্দুল বাৰেক ঘৰ নং : 343 বয়স : 20 লিঙ্গ : মহিলা	KGU0013656 ফটো উপলব্ধ
823 নাম : আলাউদ্দিন মণ্ডল পিতাৰ নাম : খবিৰ মণ্ডল ঘৰ নং : ৩৪৪ বয়স : 50 লিঙ্গ : পুৰুষ	BYK1764303 ফটো উপলব্ধ	824 নাম : কাশেম মণ্ডল পিতাৰ নাম : খবিৰ মণ্ডল ঘৰ নং : ৩৪৪ বয়স : 49 লিঙ্গ : পুৰুষ	BYK1764347 ফটো উপলব্ধ	825 নাম : হাবিজা বেগম স্বামীৰ নাম : আলাউদ্দিন মণ্ডল ঘৰ নং : ৩৪৪ বয়স : 46 লিঙ্গ : মহিলা	BYK1764314 ফটো উপলব্ধ
826 নাম : আজিৰন নেছা স্বামীৰ নাম : কাশেম মণ্ডল ঘৰ নং : ৩৪৪ বয়স : 42 লিঙ্গ : মহিলা	BYK0018404 ফটো উপলব্ধ	827 নাম : হাফিজুল মণ্ডল পিতাৰ নাম : আলাউদ্দিন মণ্ডল ঘৰ নং : ৩৪৪ বয়স : 30 লিঙ্গ : পুৰুষ	BYK0018405 ফটো উপলব্ধ	828 নাম : মৰমি আকতাৰ পাৰবিন স্বামীৰ নাম : হাফিজুল মণ্ডল ঘৰ নং : 344 বয়স : 27 লিঙ্গ : মহিলা	BYK0364703 ফটো উপলব্ধ
829 নাম : আনজুৰা খাতুন পিতাৰ নাম : আলাউদ্দিন মণ্ডল ঘৰ নং : 344 বয়স : 25 লিঙ্গ : মহিলা	KGU0062075 ফটো উপলব্ধ	830 নাম : ছাহিদুল মণ্ডল পিতাৰ নাম : আলাউদ্দিন মণ্ডল ঘৰ নং : 344 বয়স : 22 লিঙ্গ : পুৰুষ	BYK2067882 ফটো উপলব্ধ	831 নাম : বহমান মণ্ডল পিতাৰ নাম : খবিৰ মণ্ডল ঘৰ নং : ৩৪৪ক বয়স : 43 লিঙ্গ : পুৰুষ	BYK1764336 ফটো উপলব্ধ
832 নাম : বমিছা বেগম স্বামীৰ নাম : বহমান মণ্ডল ঘৰ নং : ৩৪৪ক বয়স : 34 লিঙ্গ : মহিলা	BYK0018403 ফটো উপলব্ধ	833 নাম : মেহেৰ আলী পিতাৰ নাম : জসোৰ আলী ঘৰ নং : ৩৪৫ বয়স : 48 লিঙ্গ : পুৰুষ	BYK1764358 ফটো উপলব্ধ	834 নাম : সবজান নেছা স্বামীৰ নাম : মেহেৰ আলী ঘৰ নং : ৩৪৫ বয়স : 44 লিঙ্গ : মহিলা	BYK1764369 ফটো উপলব্ধ
835 নাম : ছলেমান আলী পিতাৰ নাম : মেহেৰ আলী ঘৰ নং : ৩৪৫ বয়স : 30 লিঙ্গ : পুৰুষ	BYK1912330 ফটো উপলব্ধ	836 নাম : ছালেহা খাতুন পিতাৰ নাম : মেহেৰ আলী ঘৰ নং : ৩৪৫ বয়স : 30 লিঙ্গ : মহিলা	BYK1912125 ফটো উপলব্ধ	837 নাম : ওৱাহিদুল ইছলাম পিতাৰ নাম : মফিজ উদ্দিন আকন্দ ঘৰ নং : 345 বয়স : 26 লিঙ্গ : পুৰুষ	HNT0381053 ফটো উপলব্ধ
838 নাম : আফ জালুৰ বহমান পিতাৰ নাম : মেহেৰ আলী ঘৰ নং : ৩৪৫ বয়স : 25 লিঙ্গ : পুৰুষ	BYK0680058 ফটো উপলব্ধ	839 নাম : ফাতেমা বেগম স্বামীৰ নাম : ছলেমান আলী ঘৰ নং : 345 বয়স : 23 লিঙ্গ : মহিলা	BYK1987841 ফটো উপলব্ধ	840 নাম : জাহিদা বেগম স্বামীৰ নাম : ওৱাহিদুল ইছলাম ঘৰ নং : 345 বয়স : 23 লিঙ্গ : মহিলা	BYK2006195 ফটো উপলব্ধ



841 নাম : মহিবুল ইছলাম পিতাৰ নাম: মফিজ উদ্দিন আকন্দ ঘৰ নং : 345 বয়স : 21 লিঙ্গ : পুৰুষ	KGU0112953 ফটো উপলব্ধ	842 নাম : আজাহাৰ আলী পিতাৰ নাম: ফকিৰ মামুদ ঘৰ নং : ৩৪৬ বয়স : 65 লিঙ্গ : পুৰুষ	BYK1764370 ফটো উপলব্ধ	843 নাম : অচিন্তন নেছা স্বামীৰ নাম: আজাহাৰ আলী ঘৰ নং : ৩৪৬ বয়স : 49 লিঙ্গ : মহিলা	BYK1764381 ফটো উপলব্ধ
E 844 নাম : জিলেখা খাতুন স্বামীৰ নাম: ছবিবৰ আলী ঘৰ নং : ৩৪৬ বয়স : 33 লিঙ্গ : মহিলা	BYK1764405 ফটো উপলব্ধ	845 নাম : ছবিবৰ আলী পিতাৰ নাম: আজাহাৰ আলী ঘৰ নং : ৩৪৬ ক বয়স : 38 লিঙ্গ : পুৰুষ	BYK1764392 ফটো উপলব্ধ	846 নাম : সোনাহাৰ আলী পিতাৰ নাম: ফকিৰ মামুদ ঘৰ নং : ৩৪৭ বয়স : 55 লিঙ্গ : পুৰুষ	BYK1764416 ফটো উপলব্ধ
847 নাম : আকিমিন নেছা স্বামীৰ নাম: সোনাহাৰ আলী ঘৰ নং : ৩৪৭ বয়স : 46 লিঙ্গ : মহিলা	BYK1764427 ফটো উপলব্ধ	848 নাম : আতাউৰ ৰহমান পিতাৰ নাম: সোনাহাৰ আলী ঘৰ নং : 347 বয়স : 23 লিঙ্গ : পুৰুষ	BYK1513936 ফটো উপলব্ধ	849 নাম : আকলিমা পাৰবিন স্বামীৰ নাম: আকাছ আলী ঘৰ নং : 347 বয়স : 23 লিঙ্গ : মহিলা	BYK1513860 ফটো উপলব্ধ
850 নাম : আকাছ আলী পিতাৰ নাম: সোনাহাৰ আলী ঘৰ নং : ৩৪৭ ক বয়স : 30 লিঙ্গ : পুৰুষ	BYK1912238 ফটো উপলব্ধ	851 নাম : আব্দুল বাতেন পিতাৰ নাম: সোনাহাৰ আলী ঘৰ নং : ৩৪৭ খ বয়স : 25 লিঙ্গ : পুৰুষ	BYK0666974 ফটো উপলব্ধ	852 নাম : আলোহা বেগম স্বামীৰ নাম: আব্দুল বাতেন ঘৰ নং : 347 খ বয়স : 22 লিঙ্গ : মহিলা	BYK2069052 ফটো উপলব্ধ
853 নাম : আচভান বেওৱা স্বামীৰ নাম: ফকিৰ মামুদ ঘৰ নং : ৩৪৮ বয়স : 85 লিঙ্গ : মহিলা	BYK1764438 ফটো উপলব্ধ	E 854 নাম : বিল্লাল আলী পিতাৰ নাম: ফকিৰ মামুদ ঘৰ নং : ৩৪৮ বয়স : 42 লিঙ্গ : পুৰুষ	BYK1764449 ফটো উপলব্ধ	855 নাম : কুলচন নেছা স্বামীৰ নাম: বিল্লাল আলী ঘৰ নং : ৩৪৮ বয়স : 38 লিঙ্গ : মহিলা	BYK1764450 ফটো উপলব্ধ
856 নাম : আৰ্জিনা বেগম স্বামীৰ নাম: হাবিজৰ আলী ঘৰ নং : 348 বয়স : 25 লিঙ্গ : মহিলা	BYK0485649 ফটো উপলব্ধ	857 নাম : ইছমাইল আলী পিতাৰ নাম: ফকিৰ মামুদ ঘৰ নং : ৩৪৮ ক বয়স : 50 লিঙ্গ : পুৰুষ	BYK1764461 ফটো উপলব্ধ	858 নাম : হাবেজা খাতুন স্বামীৰ নাম: ইছমাইল আলী ঘৰ নং : ৩৪৮ ক বয়স : 42 লিঙ্গ : মহিলা	BYK1764472 ফটো উপলব্ধ
859 নাম : হাবিজৰ আলী পিতাৰ নাম: ইছমাইল আলী ঘৰ নং : ৩৪৮ ক বয়স : 31 লিঙ্গ : পুৰুষ	BYK1912329 ফটো উপলব্ধ	860 নাম : ফজিৰন নেছা স্বামীৰ নাম: কুৰমান আলী ঘৰ নং : ৩৪৯ বয়স : 66 লিঙ্গ : মহিলা	BYK1764483 ফটো উপলব্ধ	861 নাম : মুজাম্মেল হক মাতৃৰ নাম: ফজিৰন নেছা ঘৰ নং : ৩৪৯ বয়স : 33 লিঙ্গ : পুৰুষ	BYK1912352 ফটো উপলব্ধ
862 নাম : কদম আলী পিতাৰ নাম: ছাত্ৰাৰ আলী ঘৰ নং : 349 বয়স : 20 লিঙ্গ : পুৰুষ	KGU0043604 ফটো উপলব্ধ	863 নাম : ছাইফুল ইছলাম পিতাৰ নাম: আফিলুদ্দিন সেখ ঘৰ নং : 349 ক বয়স : 23 লিঙ্গ : পুৰুষ	BYK1514744 ফটো উপলব্ধ	864 নাম : মহম্মদ আলী পিতাৰ নাম: কুৰমান আলী ঘৰ নং : 349 খ বয়স : 39 লিঙ্গ : পুৰুষ	BYK1764494 ফটো উপলব্ধ
865 নাম : মানিক জান নেছা স্বামীৰ নাম: মহম্মদ আলী ঘৰ নং : 349 খ বয়স : 37 লিঙ্গ : মহিলা	BYK1764507 ফটো উপলব্ধ	866 নাম : আফিলুদ্দিন সেখ পিতাৰ নাম: কুৰমান আলী ঘৰ নং : ৩৪৯ ক বয়স : 57 লিঙ্গ : পুৰুষ	BYK1764529 ফটো উপলব্ধ	867 নাম : ছাত্ৰাৰ আলী পিতাৰ নাম: পূনা মণ্ডল ঘৰ নং : ৩৪৯ গ বয়স : 50 লিঙ্গ : পুৰুষ	BYK1764552 ফটো উপলব্ধ
868 নাম : কমলা খাতুন স্বামীৰ নাম: আফিলুদ্দিন সেখ ঘৰ নং : ৩৪৯ ক বয়স : 47 লিঙ্গ : মহিলা	BYK1764530 ফটো উপলব্ধ	869 নাম : কদভান নেছা স্বামীৰ নাম: ছাত্ৰাৰ আলী ঘৰ নং : ৩৪৯ গ বয়স : 46 লিঙ্গ : মহিলা	BYK0018406 ফটো উপলব্ধ	870 নাম : আব্দৰ ৰহমান পিতাৰ নাম: কুৰমান আলী ঘৰ নং : ৩৫০ বয়স : 52 লিঙ্গ : পুৰুষ	BYK0018407 ফটো উপলব্ধ



871 নাম : আমেনা খাতুন স্বামীৰ নাম : আব্দুৰ্ৰ বহমান ঘৰ নং : ৩৫০ বয়স : 49 লিঙ্গ : মহিলা	BYK0018409 ফটো উপলব্ধ	872 নাম : বফিকুল আলী পিতাৰ নাম : আব্দুৰ্ৰ বহমান ঘৰ নং : ৩৫০ বয়স : 28 লিঙ্গ : পুৰুষ	BYK0254102 ফটো উপলব্ধ	873 নাম : ছফিকুল আলী পিতাৰ নাম : আব্দুৰ্ৰ বহমান ঘৰ নং : 350 বয়স : 22 লিঙ্গ : পুৰুষ	BYK2068518 ফটো উপলব্ধ
874 নাম : ছাহিদা বেগম স্বামীৰ নাম : বফিকুল আলী ঘৰ নং : 350 বয়স : 22 লিঙ্গ : মহিলা	BYK2068971 ফটো উপলব্ধ	875 নাম : জমিলা খাতুন স্বামীৰ নাম : কুব্বাদ আলী ঘৰ নং : ৩৫১ বয়স : 65 লিঙ্গ : মহিলা	BYK0018411 ফটো উপলব্ধ	876 নাম : জয়নাল আলী পিতাৰ নাম : কুব্বাদ আলী ঘৰ নং : ৩৫১ বয়স : 51 লিঙ্গ : পুৰুষ	BYK0018412 ফটো উপলব্ধ
877 নাম : আয়নাল হক পিতাৰ নাম : কুব্বাদ আলী ঘৰ নং : ৩৫১ বয়স : 47 লিঙ্গ : পুৰুষ	BYK0018413 ফটো উপলব্ধ	878 নাম : বহিমা খাতুন স্বামীৰ নাম : জয়নাল আলী ঘৰ নং : ৩৫১ বয়স : 39 লিঙ্গ : মহিলা	BYK0018414 ফটো উপলব্ধ	879 নাম : ছামচন নেহাৰ স্বামীৰ নাম : আয়নাল হক ঘৰ নং : ৩৫১ বয়স : 38 লিঙ্গ : মহিলা	BYK0018417 ফটো উপলব্ধ
880 নাম : মনোৱাৰা বেগম পিতাৰ নাম : কুব্বাদ আলী ঘৰ নং : ৩৫১ বয়স : 31 লিঙ্গ : মহিলা	BYK1766989 ফটো উপলব্ধ	881 নাম : ছিমিনা খাতুন পিতাৰ নাম : আহম্মদ আলী ঘৰ নং : 351 বয়স : 29 লিঙ্গ : মহিলা	BYK0576082 ফটো উপলব্ধ	882 নাম : জোব্বাৰ আলী পিতাৰ নাম : কুব্বাদ আলী ঘৰ নং : ৩৫১ ক বয়স : 40 লিঙ্গ : পুৰুষ	BYK0018415 ফটো উপলব্ধ
883 নাম : হালিমা বেগম স্বামীৰ নাম : জোব্বাৰ আলী ঘৰ নং : ৩৫১ ক বয়স : 35 লিঙ্গ : মহিলা	BYK0018418 ফটো উপলব্ধ	884 নাম : জামিনা খাতুন স্বামীৰ নাম : হাজী মজিবৰ বহমান ঘৰ নং : ৩৫২ বয়স : 66 লিঙ্গ : মহিলা	BYK0018420 ফটো উপলব্ধ	885 নাম : ছুভাহান আলী পিতাৰ নাম : আব্দুল আজিজ ঘৰ নং : ৩৫২ বয়স : 31 লিঙ্গ : পুৰুষ	BYK1912421 ফটো উপলব্ধ
886 নাম : জায়দা খাতুন স্বামীৰ নাম : নুৰুল ইছলাম ঘৰ নং : ৩৫৩ বয়স : 46 লিঙ্গ : মহিলা	BYK0018423 ফটো উপলব্ধ	887 নাম : আফজালুল ইছলাম পিতাৰ নাম : নুৰুল ইছলাম ঘৰ নং : ৩৫৩ বয়স : 29 লিঙ্গ : পুৰুষ	BYK0362970 ফটো উপলব্ধ	888 নাম : নুৰজাহান ইছলাম পিতাৰ নাম : নুৰুল ইছলাম ঘৰ নং : 353 বয়স : 28 লিঙ্গ : মহিলা	BYK1172709 ফটো উপলব্ধ
889 নাম : সাহজাহান আলী আহমেদ পিতাৰ নাম : জালাল উদ্দিন আহমেদ ঘৰ নং : ৩৫৩ক বয়স : 47 লিঙ্গ : পুৰুষ	BYK0018424 ফটো উপলব্ধ	890 নাম : ইলিজা খাতুন স্বামীৰ নাম : সাহজাহান আলী আহমেদ ঘৰ নং : ৩৫৩ক বয়স : 45 লিঙ্গ : মহিলা	BYK0018425 ফটো উপলব্ধ	891 নাম : তফেৰ আলী পিতাৰ নাম : নবাব আলী মুন্সী ঘৰ নং : ৩৫৪ বয়স : 74 লিঙ্গ : পুৰুষ	BYK0018426 ফটো উপলব্ধ
892 নাম : আয়েচা খাতুন স্বামীৰ নাম : তফেৰ আলী ঘৰ নং : ৩৫৪ বয়স : 65 লিঙ্গ : মহিলা	BYK0018427 ফটো উপলব্ধ	893 নাম : মমতাজ বেগম পিতাৰ নাম : তফেৰ আলী ঘৰ নং : ৩৫৪ বয়স : 32 লিঙ্গ : মহিলা	BYK0368308 ফটো উপলব্ধ	894 নাম : আজিমা বেগম স্বামীৰ নাম : চাহাবুল আকন্দ ঘৰ নং : 354 বয়স : 32 লিঙ্গ : মহিলা	BYK0018383 ফটো উপলব্ধ
895 নাম : চাহাবুল আকন্দ পিতাৰ নাম : সৈজুদ্দিন আকন্দ ঘৰ নং : 354 বয়স : 31 লিঙ্গ : পুৰুষ	BYK0018385 ফটো উপলব্ধ	896 নাম : আচিয়া খাতুন স্বামীৰ নাম : আবুৰ্ৰক্বৰ সেখ ঘৰ নং : ৩৫৫ বয়স : 74 লিঙ্গ : মহিলা	BYK0018431 ফটো উপলব্ধ	897 নাম : হাজেৰা বেগম মাতৃৰ নাম : আচিয়া খাতুন ঘৰ নং : ৩৫৫ বয়স : 45 লিঙ্গ : মহিলা	BYK0018432 ফটো উপলব্ধ
898 নাম : উমৰ আলী সেখ মাতৃৰ নাম : আচিয়া খাতুন ঘৰ নং : ৩৫৫ বয়স : 32 লিঙ্গ : পুৰুষ	BYK0018433 ফটো উপলব্ধ	899 নাম : জাহানাৰা বেগম স্বামীৰ নাম : নায়েব আলী ঘৰ নং : 355 বয়স : 31 লিঙ্গ : মহিলা	BYK0362327 ফটো উপলব্ধ	900 নাম : নায়েব আলী পিতাৰ নাম : সৈজুদ্দিন আকন্দ ঘৰ নং : 355 বয়স : 31 লিঙ্গ : পুৰুষ	BYK0018384 ফটো উপলব্ধ



901	BYK0018434	ফটো উপলব্ধ	902	BYK0018435	ফটো উপলব্ধ	903	BYK0018436	ফটো উপলব্ধ
নাম : মঃ আব্দুল মজিদ সেখ পিতাৰ নাম: আবুবক্কৰ সেখ ঘৰ নং : ৩৫৬ বয়স : 60 লিঙ্গ : পুৰুষ			নাম : ছালেহা খাতুন স্বামীৰ নাম: আব্দুল মজিদ সেখ ঘৰ নং : ৩৫৬ বয়স : 48 লিঙ্গ : মহিলা			নাম : ইদ্রিছ আলী পিতাৰ নাম: আবু বক্কৰ সেখ ঘৰ নং : ৩৫৬ বয়স : 43 লিঙ্গ : পুৰুষ		
904	BYK1765975	ফটো উপলব্ধ	905	BYK0363622	ফটো উপলব্ধ	906	KGU0065649	ফটো উপলব্ধ
নাম : ইছাতন নেছা স্বামীৰ নাম: ইদ্রিছ আলী ঘৰ নং : ৩৫৬ বয়স : 33 লিঙ্গ : মহিলা			নাম : ছোলেমান শেখ পিতাৰ নাম: আব্দুল মজিদ সেখ ঘৰ নং : ৩৫৬ বয়স : 26 লিঙ্গ : পুৰুষ			নাম : ছায়েদ জামাল সেখ পিতাৰ নাম: আব্দুল মজিদ সেখ ঘৰ নং : 356 বয়স : 23 লিঙ্গ : পুৰুষ		
907	BYK0018437	ফটো উপলব্ধ	908	BYK0018438	ফটো উপলব্ধ	909	BYK0018336	ফটো উপলব্ধ
নাম : ময়নাল হক পিতাৰ নাম: আবু বক্কৰ সেখ ঘৰ নং : ৩৫৭ বয়স : 58 লিঙ্গ : পুৰুষ			নাম : মেহেৰা খাতুন স্বামীৰ নাম: ময়নাল হক ঘৰ নং : ৩৫৭ বয়স : 48 লিঙ্গ : মহিলা			নাম : খাইবুল মণ্ডল পিতাৰ নাম: আহেদ আলী মণ্ডল ঘৰ নং : 357 বয়স : 35 লিঙ্গ : পুৰুষ		
910	BYK0646729	ফটো উপলব্ধ	911	BYK0679928	ফটো উপলব্ধ	912	KGU0066118	ফটো উপলব্ধ
নাম : অজিমা খাতুন স্বামীৰ নাম: খাইবুল মন্ডল ঘৰ নং : 357 বয়স : 26 লিঙ্গ : মহিলা			নাম : মতলেব আলী পিতাৰ নাম: ময়নাল হক ঘৰ নং : 357 বয়স : 25 লিঙ্গ : পুৰুষ			নাম : মাজেদা বেগম পিতাৰ নাম: ময়নাল হক ঘৰ নং : 357 বয়স : 22 লিঙ্গ : মহিলা		
913	BYK0018440	ফটো উপলব্ধ	914	BYK0018441	ফটো উপলব্ধ	915	BYK0093245	ফটো উপলব্ধ
নাম : ছালেহা খাতুন স্বামীৰ নাম: মতিয়ৰ বহমান ঘৰ নং : ৩৫৮ বয়স : 48 লিঙ্গ : মহিলা			নাম : বিল্লাল আলী পিতাৰ নাম: মতিয়ৰ বহমান ঘৰ নং : ৩৫৮ বয়স : 42 লিঙ্গ : পুৰুষ			নাম : তাহিদুল মণ্ডল পিতাৰ নাম: আহেদ আলী মণ্ডল ঘৰ নং : 358 বয়স : 30 লিঙ্গ : পুৰুষ		
916	BYK1986223	ফটো উপলব্ধ	917	KGU0008425	ফটো উপলব্ধ	918	BYK0018439	ফটো উপলব্ধ
নাম : জনতা বেগম স্বামীৰ নাম: তাহিদুল মণ্ডল ঘৰ নং : 358 বয়স : 23 লিঙ্গ : মহিলা			নাম : আজিবুল বহমান পিতাৰ নাম: হবিবৰ বহমান ঘৰ নং : 358 ক বয়স : 21 লিঙ্গ : পুৰুষ			নাম : হবিবৰ বহমান পিতাৰ নাম: মতিয়ৰ বহমান ঘৰ নং : ৩৫৮ ক বয়স : 50 লিঙ্গ : পুৰুষ		
919	BYK0018442	ফটো উপলব্ধ	920	BYK0018443	ফটো উপলব্ধ	921	BYK0018444	ফটো উপলব্ধ
নাম : মহিলুদ্দিন সেখ পিতাৰ নাম: হেজা সেখ ঘৰ নং : ৩৫৯ বয়স : 65 লিঙ্গ : পুৰুষ			নাম : আছফুল নেছা স্বামীৰ নাম: মহিলুদ্দিন সেখ ঘৰ নং : ৩৫৯ বয়স : 50 লিঙ্গ : মহিলা			নাম : আলফাৰুকী আহমেদ পিতাৰ নাম: মহিলুদ্দিন সেখ ঘৰ নং : ৩৫৯ বয়স : 31 লিঙ্গ : পুৰুষ		
922	BYK0018445	ফটো উপলব্ধ	923	BYK1764892	ফটো উপলব্ধ	924	BYK0411264	ফটো উপলব্ধ
নাম : গিয়াছউদ্দিন মণ্ডল পিতাৰ নাম: পনা মণ্ডল ঘৰ নং : ৩৬০ বয়স : 58 লিঙ্গ : পুৰুষ			নাম : জিহিৰা খাতুন স্বামীৰ নাম: গিয়াছউদ্দিন মণ্ডল ঘৰ নং : ৩৬০ বয়স : 48 লিঙ্গ : মহিলা			নাম : মাজিদা বেগম পিতাৰ নাম: গিয়াছ উদ্দিন মণ্ডল ঘৰ নং : 360 বয়স : 28 লিঙ্গ : মহিলা		
925	BYK0018447	ফটো উপলব্ধ	926	BYK0018448	ফটো উপলব্ধ	927	BYK0018450	ফটো উপলব্ধ
নাম : নওসৰ আলী পৰামানিক পিতাৰ নাম: জুল হুছেন পৰামানিক ঘৰ নং : ৩৬০ক বয়স : 60 লিঙ্গ : পুৰুষ			নাম : জেলেখা খাতুন স্বামীৰ নাম: নওসৰ আলী পৰামানিক ঘৰ নং : ৩৬০ক বয়স : 46 লিঙ্গ : মহিলা			নাম : ছোবান আলী মণ্ডল পিতাৰ নাম: তালেপদ্দিন মন্ডল ঘৰ নং : ৩৬১ বয়স : 48 লিঙ্গ : পুৰুষ		
928	BYK0018451	ফটো উপলব্ধ	929	BYK1518927	ফটো উপলব্ধ	930	BYK1764983	ফটো উপলব্ধ
নাম : সোনা ভান নেছা স্বামীৰ নাম: ছোবান আলী মণ্ডল ঘৰ নং : ৩৬১ বয়স : 43 লিঙ্গ : মহিলা			নাম : মূদল আলী পিতাৰ নাম: ছোবান আলী মণ্ডল ঘৰ নং : 361 বয়স : 23 লিঙ্গ : পুৰুষ			নাম : হায়দৰ আলী মণ্ডল পিতাৰ নাম: ময়নুদ্দিন মণ্ডল ঘৰ নং : ৩৬২ বয়স : 65 লিঙ্গ : পুৰুষ		



931 নাম : বহিমা বেগম স্বামীৰ নাম: হায়দৰ আলী মণ্ডল ঘৰ নং : ৩৬২ বয়স : 52 লিঙ্গ : মহিলা	BYK0018454 ফটো উপলব্ধ	932 নাম : মজাম্মেল মন্ডল পিতাৰ নাম: হায়দৰ আলী মন্ডল ঘৰ নং : ৩৬২ বয়স : 34 লিঙ্গ : পুৰুষ	BYK1912409 ফটো উপলব্ধ	933 নাম : মনোৱাৰা বেগম স্বামীৰ নাম: মোজাম্মেল মণ্ডল ঘৰ নং : ৩৬২ বয়স : 29 লিঙ্গ : মহিলা	BYK0636449 ফটো উপলব্ধ
934 নাম : নুৰ নবি মণ্ডল পিতাৰ নাম: হায়দৰ আলী মন্ডল ঘৰ নং : 362 বয়স : 26 লিঙ্গ : পুৰুষ	BYK0411850 ফটো উপলব্ধ	935 নাম : নাজিৰা বেগম স্বামীৰ নাম: নুৰ নবি মণ্ডল ঘৰ নং : 362 বয়স : 23 লিঙ্গ : মহিলা	BYK2057545 ফটো উপলব্ধ	936 নাম : মহিবন নেছা স্বামীৰ নাম: নজমুল হক ঘৰ নং : ৩৬৩ বয়স : 55 লিঙ্গ : মহিলা	BYK1765011 ফটো উপলব্ধ
937 নাম : বাদশা মণ্ডল পিতাৰ নাম: জমৰুদ্দিন মুন্সী ঘৰ নং : ৩৬৪ বয়স : 65 লিঙ্গ : পুৰুষ	BYK1765033 ফটো উপলব্ধ	938 নাম : বাহাৰ আলী মণ্ডল পিতাৰ নাম: বাদশা মণ্ডল ঘৰ নং : ৩৬৪ বয়স : 39 লিঙ্গ : পুৰুষ	BYK0253922 ফটো উপলব্ধ	939 নাম : হবিব মণ্ডল পিতাৰ নাম: বাদশা মণ্ডল ঘৰ নং : ৩৬৪ বয়স : 38 লিঙ্গ : পুৰুষ	BYK0018459 ফটো উপলব্ধ
940 নাম : ছাহিদুল মণ্ডল পিতাৰ নাম: বাদশা মণ্ডল ঘৰ নং : ৩৬৪ বয়স : 34 লিঙ্গ : পুৰুষ	BYK0018460 ফটো উপলব্ধ	941 নাম : বানিছা বেগম স্বামীৰ নাম: ছাহিদুল মণ্ডল ঘৰ নং : ৩৬৪ বয়স : 31 লিঙ্গ : মহিলা	BYK1765839 ফটো উপলব্ধ	942 নাম : হাছেনা বেগম স্বামীৰ নাম: বাদশা মণ্ডল ঘৰ নং : ৩৬৪ বয়স : 27 লিঙ্গ : মহিলা	BYK0253591 ফটো উপলব্ধ
943 নাম : বাশিৰন বেওৱা স্বামীৰ নাম: হুছেন আলী ঘৰ নং : ৩৬৫ বয়স : 70 লিঙ্গ : মহিলা	BYK1765066 ফটো উপলব্ধ	944 নাম : আব্দুল চহিদ আলী পিতাৰ নাম: ময়নাৰ হক ঘৰ নং : ৩৬৫ বয়স : 27 লিঙ্গ : পুৰুষ	BYK0254268 ফটো উপলব্ধ	945 নাম : আব খালেক মণ্ডল পিতাৰ নাম: সাদু মণ্ডল ঘৰ নং : 366 বয়স : 55 লিঙ্গ : পুৰুষ	BYK1763775 ফটো উপলব্ধ
946 নাম : পানফল নেছা স্বামীৰ নাম: আবু খালেক ঘৰ নং : 366 বয়স : 45 লিঙ্গ : মহিলা	BYK1763786 ফটো উপলব্ধ	947 নাম : জিলাল আকন্দ পিতাৰ নাম: ছাবেদ আলী আকন্দ ঘৰ নং : 367 বয়স : 30 লিঙ্গ : পুৰুষ	BYK0018400 ফটো উপলব্ধ	948 নাম : বহিমা বেগম স্বামীৰ নাম: জিলাল আকন্দ ঘৰ নং : 367 বয়স : 28 লিঙ্গ : মহিলা	BYK0139899 ফটো উপলব্ধ
949 নাম : আব্দুল মন্ডল পিতাৰ নাম: হায়দাৰ আলী মন্ডল ঘৰ নং : 368 বয়স : 31 লিঙ্গ : পুৰুষ	BYK1912410 ফটো উপলব্ধ	950 নাম : হালিমা খাতুন স্বামীৰ নাম: আব্দুল মণ্ডল ঘৰ নং : 368 বয়স : 24 লিঙ্গ : মহিলা	BYK1172634 ফটো উপলব্ধ	951 নাম : ছহিদুল ইছলাম মণ্ডল পিতাৰ নাম: জালালউদ্দিন মণ্ডল ঘৰ নং : 369 বয়স : 49 লিঙ্গ : পুৰুষ	BYK1760538 ফটো উপলব্ধ
952 নাম : আহিৰা খাতুন স্বামীৰ নাম: ছহিদুল ইছলাম মণ্ডল ঘৰ নং : 369 বয়স : 37 লিঙ্গ : মহিলা	BYK1760550 ফটো উপলব্ধ	953 নাম : জিলাল মণ্ডল পিতাৰ নাম: সাদু মণ্ডল ঘৰ নং : 370 বয়স : 31 লিঙ্গ : পুৰুষ	BYK0018397 ফটো উপলব্ধ	954 নাম : ইছমাইল আলী সেখ পিতাৰ নাম: তফেৰ আলী ঘৰ নং : 371 বয়স : 52 লিঙ্গ : পুৰুষ	BYK1760254 ফটো উপলব্ধ
955 নাম : মাজেদা বেগম স্বামীৰ নাম: ইছমাইল আলী সেখ ঘৰ নং : 372 বয়স : 42 লিঙ্গ : মহিলা	BYK1760276 ফটো উপলব্ধ	956 নাম : বাহাৰ আলী মণ্ডল পিতাৰ নাম: আব্দুল হামিদ মণ্ডল ঘৰ নং : 373 বয়স : 34 লিঙ্গ : পুৰুষ	BYK1761337 ফটো উপলব্ধ	957 নাম : আনোৱাৰ মণ্ডল পিতাৰ নাম: হায়দৰ আলী মন্ডল ঘৰ নং : 373 বয়স : 34 লিঙ্গ : পুৰুষ	BYK0018455 ফটো উপলব্ধ
958 নাম : পৰিভান নেছা স্বামীৰ নাম: আনোৱাৰ মণ্ডল ঘৰ নং : 373 বয়স : 32 লিঙ্গ : মহিলা	BYK0018456 ফটো উপলব্ধ	959 নাম : মজিবৰ সেখ পিতাৰ নাম: সৰিফুদ্দিন সেখ ঘৰ নং : 373 বয়স : 31 লিঙ্গ : পুৰুষ	BYK1912512 ফটো উপলব্ধ	960 নাম : আনোৱাৰা বেগম স্বামীৰ নাম: মজিবৰ সেখ ঘৰ নং : 373 বয়স : 29 লিঙ্গ : মহিলা	BYK0253393 ফটো উপলব্ধ



961 নাম : সহিমুদ্দিন আলী পিতাৰ নাম: বেহান আলী ঘৰ নং : 374 বয়স : 33 লিঙ্গ : পুৰুষ	BYK0018379 ফটো উপলব্ধ	962 নাম : মহিবুল ইছলাম পিতাৰ নাম: কাফিলুদ্দিন মণ্ডল ঘৰ নং : 375 বয়স : 33 লিঙ্গ : পুৰুষ	BYK1912396 ফটো উপলব্ধ	963 নাম : মিনেছা বেগম স্বামীৰ নাম: মহিবুল ইছলাম ঘৰ নং : 375 বয়স : 28 লিঙ্গ : মহিলা	BYK0679654 ফটো উপলব্ধ
964 নাম : ৰফিকুল ইছলাম পিতাৰ নাম: কাফিলুদ্দিন মণ্ডল ঘৰ নং : 376 বয়স : 32 লিঙ্গ : পুৰুষ	BYK1912385 ফটো উপলব্ধ	965 নাম : ছাবিনা বেগম স্বামীৰ নাম: ৰফিকুল ইছলাম ঘৰ নং : 376 বয়স : 25 লিঙ্গ : মহিলা	BYK0411330 ফটো উপলব্ধ	966 নাম : জহিৰুল মণ্ডল পিতাৰ নাম: সাহাজুদ্দিন মণ্ডল ঘৰ নং : 377 বয়স : 31 লিঙ্গ : পুৰুষ	BYK1766605 ফটো উপলব্ধ
967 নাম : অমেছা খাতুন স্বামীৰ নাম: জহিৰুল মণ্ডল ঘৰ নং : 377 বয়স : 28 লিঙ্গ : মহিলা	BYK0352997 ফটো উপলব্ধ	968 নাম : কুদ্দুছ আলী পিতাৰ নাম: বাহাজুদ্দিন সেখ ঘৰ নং : 378 বয়স : 31 লিঙ্গ : পুৰুষ	BYK0018367 ফটো উপলব্ধ	969 নাম : ছৰফুল খাতুন স্বামীৰ নাম: কুদ্দুছ আলী ঘৰ নং : 378 বয়স : 30 লিঙ্গ : মহিলা	BYK0650184 ফটো উপলব্ধ
970 নাম : জাহিৰুল সেখ পিতাৰ নাম: বাদশা সেখ ঘৰ নং : 388 বয়স : 28 লিঙ্গ : পুৰুষ	BYK0576025 ফটো উপলব্ধ	971 নাম : কাহিনুৰা বেগম স্বামীৰ নাম: জাহিৰুল সেখ ঘৰ নং : 388 বয়স : 26 লিঙ্গ : মহিলা	BYK0575191 ফটো উপলব্ধ	972 নাম : আবুল কালাম আলী পিতাৰ নাম: তফেৰ আলী ঘৰ নং : 436 বয়স : 40 লিঙ্গ : পুৰুষ	BYK0018428 ফটো উপলব্ধ
973 নাম : পাৰবিন চুলতানা আহমেদ স্বামীৰ নাম: আবুল কালাম আলী ঘৰ নং : 436 বয়স : 37 লিঙ্গ : মহিলা	BYK0018429 ফটো উপলব্ধ	974 নাম : সাহজাহান মণ্ডল পিতাৰ নাম: জয়নুদ্দিন মণ্ডল ঘৰ নং : 452 বয়স : 42 লিঙ্গ : পুৰুষ	BYK1759940 ফটো উপলব্ধ	975 নাম : ছালেহা খাতুন স্বামীৰ নাম: সাহজাহান মণ্ডল ঘৰ নং : 452 বয়স : 38 লিঙ্গ : মহিলা	BYK1759951 ফটো উপলব্ধ
976 নাম : জয়দা খাতুন স্বামীৰ নাম: দেলৱাৰ হুছেইন মণ্ডল ঘৰ নং : 465 বয়স : 29 লিঙ্গ : মহিলা	BYK0346189 ফটো উপলব্ধ	977 নাম : দেলৱাৰ হুছেইন মণ্ডল পিতাৰ নাম: নাছিৰুদ্দিন মণ্ডল ঘৰ নং : 465 বয়স : 29 লিঙ্গ : পুৰুষ	BYK0092635 ফটো উপলব্ধ	978 নাম : নূৰ আলম পিতাৰ নাম: তাফিৰুদ্দিন মণ্ডল ঘৰ নং : 466 বয়স : 40 লিঙ্গ : পুৰুষ	BYK1761100 ফটো উপলব্ধ
979 নাম : মাহিতন নেছা স্বামীৰ নাম: নূৰ আলম ঘৰ নং : 466 বয়স : 34 লিঙ্গ : মহিলা	BYK1761111 ফটো উপলব্ধ	980 নাম : আবুল কালাম পিতাৰ নাম: নবিৰ মন্ডল ঘৰ নং : 466 বয়স : 30 লিঙ্গ : পুৰুষ	BYK0367219 ফটো উপলব্ধ	981 নাম : জাম্নাত আলী পিতাৰ নাম: আবু বক্কৰ ছিদ্দিক ঘৰ নং : 467 বয়স : 26 লিঙ্গ : পুৰুষ	BYK1951060 ফটো উপলব্ধ
982 নাম : আছমিনা বেগম স্বামীৰ নাম: জাম্নাত আলী ঘৰ নং : 467 বয়স : 23 লিঙ্গ : মহিলা	BYK1950369 ফটো উপলব্ধ	983 নাম : আজিবৰ আলী পিতাৰ নাম: তছৰ আলী ঘৰ নং : 468 বয়স : 52 লিঙ্গ : পুৰুষ	BYK1762589 ফটো উপলব্ধ	984 নাম : ছিব্বেৰন নেছা স্বামীৰ নাম: আজিবৰ আলী ঘৰ নং : 468 বয়স : 48 লিঙ্গ : মহিলা	BYK1762590 ফটো উপলব্ধ
985 নাম : আব্দুল কাদের পিতাৰ নাম: সাহালম মণ্ডল ঘৰ নং : 468 বয়স : 27 লিঙ্গ : পুৰুষ	BYK0575308 ফটো উপলব্ধ	986 নাম : আব্দুল ছালাম আকন্দ পিতাৰ নাম: ইনচান আকন্দ ঘৰ নং : 469 বয়স : 46 লিঙ্গ : পুৰুষ	BYK1762976 ফটো উপলব্ধ	987 নাম : হাৰজান বেগম স্বামীৰ নাম: আব্দুল ছালাম আকন্দ ঘৰ নং : 469 বয়স : 38 লিঙ্গ : মহিলা	BYK1762987 ফটো উপলব্ধ
988 নাম : হাছিনা বেগম পিতাৰ নাম: নজমুল হক ঘৰ নং : 470 বয়স : 25 লিঙ্গ : মহিলা	BYK0574665 ফটো উপলব্ধ	989 নাম : ছাজমিনা বেগম স্বামীৰ নাম: আবু তালেব ঘৰ নং : ঘৰ নং 21 বয়স : 21 লিঙ্গ : মহিলা	KGU0119917 ফটো উপলব্ধ	990 নাম : সহিদ আলী পিতাৰ নাম: নওসাদ আলী ঘৰ নং : ঘৰ নং 51 গ বয়স : 39 লিঙ্গ : পুৰুষ	BYK1797359 ফটো উপলব্ধ



991 নাম : বজব আলী পিতাৰ নাম: বানিজ মিয়া ঘৰ নং : ঘৰ নং 219 বয়স : 54 লিঙ্গ : পুৰুষ	HNT1249214 ফটো উপলব্ধ	992 নাম : আনোৱাৰা খাতুন স্বামীৰ নাম: বজব আলী ঘৰ নং : ঘৰ নং 219 বয়স : 50 লিঙ্গ : মহিলা	HNT1249225 ফটো উপলব্ধ	993 নাম : আমিৰ হামজা পিতাৰ নাম: বজব আলী ঘৰ নং : ঘৰ নং 219 বয়স : 26 লিঙ্গ : পুৰুষ	HNT0285502 ফটো উপলব্ধ
994 নাম : ছবুত জামাল পিতাৰ নাম: বজব আলী ঘৰ নং : ঘৰ নং 219 বয়স : 22 লিঙ্গ : পুৰুষ	HNT1611904 ফটো উপলব্ধ	995 নাম : জয়তান খাতুন স্বামীৰ নাম: বেজাউল আলী ঘৰ নং : ঘৰ নং 233 বয়স : 22 লিঙ্গ : মহিলা	BYK1993252 ফটো উপলব্ধ	996 নাম : মনেৰা খাতুন স্বামীৰ নাম: আফাজ আলী ঘৰ নং : ঘৰ নং 275 ক বয়স : 24 লিঙ্গ : মহিলা	BYK1172675 ফটো উপলব্ধ
997 নাম : ছফিকুল ইছলাম পিতাৰ নাম: আছৰুদ্দিন আকন্দ ঘৰ নং : ঘৰ নং 296 (ক) বয়স : 23 লিঙ্গ : পুৰুষ	BYK1172642 ফটো উপলব্ধ	998 নাম : বেজিয়া বেগম পিতাৰ নাম: বেহান আলী ঘৰ নং : ঘৰ নং 297 বয়স : 24 লিঙ্গ : মহিলা	BYK1172618 ফটো উপলব্ধ	999 নাম : হাছিনা খাতুন স্বামীৰ নাম: হাছিনৰ আকন্দ ঘৰ নং : ঘৰ নং 315 বয়স : 20 লিঙ্গ : মহিলা	KGU0062521 ফটো উপলব্ধ
1000 নাম : আহাৰ আলী পিতাৰ নাম: জবৰুদ্দিন আকন্দ ঘৰ নং : ঘৰ নং 319 বয়স : 22 লিঙ্গ : পুৰুষ	BYK1993211 ফটো উপলব্ধ	1001 নাম : জয়তান নেছা পিতাৰ নাম: জবৰুদ্দিন আকন্দ ঘৰ নং : ঘৰ নং 319 বয়স : 22 লিঙ্গ : মহিলা	BYK2068989 ফটো উপলব্ধ	1002 নাম : মোঃ জাহিদুল ইছলাম পিতাৰ নাম: আবু বক্কাৰ ছিদ্দিক ঘৰ নং : ঘৰ নং 324 খ বয়স : 20 লিঙ্গ : পুৰুষ	KGU0062695 ফটো উপলব্ধ
1003 নাম : আহিনৰ ইছলাম পিতাৰ নাম: আপছাৰ আলী মণ্ডল ঘৰ নং : ঘৰ নং 328 বয়স : 23 লিঙ্গ : পুৰুষ	BYK1113422 ফটো উপলব্ধ	1004 নাম : আমিনুল ইছলাম পিতাৰ নাম: আপছাৰ আলী মণ্ডল ঘৰ নং : ঘৰ নং 328 বয়স : 23 লিঙ্গ : পুৰুষ	BYK1172600 ফটো উপলব্ধ	1005 নাম : ৰাবিয়া বেগম পিতাৰ নাম: ছাবেদ আলী আকন্দ ঘৰ নং : ঘৰ নং 334 বয়স : 24 লিঙ্গ : মহিলা	BYK2064186 ফটো উপলব্ধ
1006 নাম : ছকমান আলী পিতাৰ নাম: আবুল হুছেন ঘৰ নং : ঘৰ নং 336 বয়স : 42 লিঙ্গ : পুৰুষ	HNT4736123 ফটো উপলব্ধ	1007 নাম : হাছিনা খাতুন স্বামীৰ নাম: ছকমান আলী ঘৰ নং : ঘৰ নং 336 বয়স : 37 লিঙ্গ : মহিলা	HNT4736134 ফটো উপলব্ধ	1008 নাম : জহিদুল আলী পিতাৰ নাম: তাহেৰ আলী ঘৰ নং : ঘৰ নং 338 বয়স : 20 লিঙ্গ : পুৰুষ	KGU0039438 ফটো উপলব্ধ
1009 নাম : আকিমন নেছা স্বামীৰ নাম: মোজাম্মেল হক ঘৰ নং : ঘৰ নং 349 বয়স : 27 লিঙ্গ : মহিলা	BYK0581991 ফটো উপলব্ধ	1010 নাম : আৰিফ মহম্মদ মণ্ডল পিতাৰ নাম: ছহিদুল ইছলাম মণ্ডল ঘৰ নং : ঘৰ নং 369 বয়স : 22 লিঙ্গ : পুৰুষ	BYK2067239 ফটো উপলব্ধ	1011 নাম : নাজিবুল আলোম পিতাৰ নাম: ইছমাইল শেখ ঘৰ নং : ঘৰ নং 371 বয়স : 24 লিঙ্গ : পুৰুষ	BYK1172683 ফটো উপলব্ধ



1012	1	KGU0159764	ফটো উপলব্ধ	নাম : ইলিমা নেছা পিতাৰ নাম: ইব্রাহিম পৰামানিক ঘৰ নং : 286 বয়স : 20 লিঙ্গ : মহিলা	1013	1	KGU0200303	ফটো উপলব্ধ	নাম : ছানিদুল ইছলাম পিতাৰ নাম: মহম্মদ আলী ঘৰ নং : 349 খ বয়স : 19 লিঙ্গ : পুৰুষ	1014	1	KGU0200402	ফটো উপলব্ধ	নাম : ইদ্রিছ আলী পিতাৰ নাম: ছোবন আলী মণ্ডল ঘৰ নং : 361 বয়স : 19 লিঙ্গ : পুৰুষ
1015	1	KGU0201665	ফটো উপলব্ধ	নাম : তাজমিনা বেগম পিতাৰ নাম: তাহাজুদ্দিন মণ্ডল ঘৰ নং : 258 বয়স : 19 লিঙ্গ : মহিলা	1016	1	KGU0201830	ফটো উপলব্ধ	নাম : আকলিমা বেগম পিতাৰ নাম: আনোৱাৰ আলী ঘৰ নং : 340 বয়স : 19 লিঙ্গ : মহিলা	1017	1	KGU0202127	ফটো উপলব্ধ	নাম : মহম্মদ কামৰুজ জামান পিতাৰ নাম: সাহজাহান আলী আহমেদ ঘৰ নং : 353 (ক) বয়স : 18 লিঙ্গ : পুৰুষ
1018	1	KGU0202192	ফটো উপলব্ধ	নাম : হাছিনা বেগম পিতাৰ নাম: জব্বাৰুদ্দিন আকন্দ ঘৰ নং : 319 বয়স : 18 লিঙ্গ : মহিলা	1019	1	KGU0202218	ফটো উপলব্ধ	নাম : ছাদিকুল ইছলাম পিতাৰ নাম: নজমুল হক ঘৰ নং : 36 বয়স : 19 লিঙ্গ : পুৰুষ	1020	1	KGU0202234	ফটো উপলব্ধ	নাম : ৰশিদা বেগম স্বামীৰ নাম: নূৰুল ইছলাম ঘৰ নং : 102 বয়স : 19 লিঙ্গ : মহিলা
1021	1	KGU0202606	ফটো উপলব্ধ	নাম : আকলিমা বেগম পিতাৰ নাম: হাসেম সেখ ঘৰ নং : 211 বয়স : 19 লিঙ্গ : মহিলা	1022	1	KGU0203141	ফটো উপলব্ধ	নাম : ছাইনৰ ৰহমান পিতাৰ নাম: আব্দুল মজিদ ঘৰ নং : 356 বয়স : 19 লিঙ্গ : পুৰুষ	1023	1	KGU0203174	ফটো উপলব্ধ	নাম : সেখ জেসিমা ইয়াছমিন পিতাৰ নাম: জোব্বাৰ আলী ঘৰ নং : 351 (ক) বয়স : 19 লিঙ্গ : মহিলা
1024	1	KGU0208645	ফটো উপলব্ধ	নাম : ৰুপিয়া খাতুন স্বামীৰ নাম: হাফিজুৰ আকন্দ ঘৰ নং : 320 ক বয়স : 20 লিঙ্গ : মহিলা	1025	1	KGU0209833	ফটো উপলব্ধ	নাম : আজমিনা বেগম পিতাৰ নাম: অহেদ আলী মণ্ডল ঘৰ নং : 225 বয়স : 21 লিঙ্গ : মহিলা	1026	1	KGU0211367	ফটো উপলব্ধ	নাম : ছালাম আলী পিতাৰ নাম: হাবিব আলী ঘৰ নং : 295 খ বয়স : 18 লিঙ্গ : পুৰুষ
1027	1	KGU0211409	ফটো উপলব্ধ	নাম : আব্দুল হাকিম আকন্দ পিতাৰ নাম: আব্দুল ছালাম আকন্দ ঘৰ নং : 469 বয়স : 18 লিঙ্গ : পুৰুষ	1028	1	KGU0215426	ফটো উপলব্ধ	নাম : সাহানৰ আলম পিতাৰ নাম: আফিলুদ্দিন সেখ ঘৰ নং : 349 ক বয়স : 19 লিঙ্গ : পুৰুষ	1029	1	KGU0215590	ফটো উপলব্ধ	নাম : জয়নাল আবদিন পিতাৰ নাম: মালেক আলী ঘৰ নং : 237 এ বয়স : 18 লিঙ্গ : পুৰুষ
1030	1	KGU0216051	ফটো উপলব্ধ	নাম : আছিয়া বেগম পিতাৰ নাম: সোনাহাৰ আলী ঘৰ নং : ঘৰ নং 347 বয়স : 18 লিঙ্গ : মহিলা	1031	1	KGU0216119	ফটো উপলব্ধ	নাম : আব্দুল আউৱাল পিতাৰ নাম: ছাহজাহান আলী ঘৰ নং : ঘৰ নংঃ 262 ক বয়স : 18 লিঙ্গ : পুৰুষ	1032	1	KGU0216440	ফটো উপলব্ধ	নাম : আৰ্জিনা খাতুন পিতাৰ নাম: আমিৰ আলী ঘৰ নং : 51 বয়স : 20 লিঙ্গ : মহিলা
1033	1	KGU0219642	ফটো উপলব্ধ	নাম : ৰবিনা পাৰবিন স্বামীৰ নাম: ছৈয়দ আলী ঘৰ নং : 236 বয়স : 20 লিঙ্গ : মহিলা	1034	1	KGU0222596	ফটো উপলব্ধ	নাম : ইব্রাহিম আলী পিতাৰ নাম: বিল্লাল আলী ঘৰ নং : 348 বয়স : 18 লিঙ্গ : পুৰুষ	1035	1	KGU0222687	ফটো উপলব্ধ	নাম : আজমিনা খাতুন স্বামীৰ নাম: সজিমুদ্দিন আলী ঘৰ নং : 297 বয়স : 18 লিঙ্গ : মহিলা
1036	1	HTN0586032	ফটো উপলব্ধ	নাম : মফিদা খাতুন পিতাৰ নাম: আব্দুল মজিদ ঘৰ নং : ঘৰ নং 374 বয়স : 27 লিঙ্গ : মহিলা										



1037	1	KGU0231860
নাম : মোজাম্মেল হক পিতাৰ নাম : মজিবৰ বহমান শেখ ঘৰ নং : 214 বয়স : 18 লিঙ্গ : পুৰুষ		
ফটো উপলব্ধ		

1038	1	KGU0231696
নাম : আজিজুল হক পিতাৰ নাম : বেহান আলী ঘৰ নং : 297 বয়স : 18 লিঙ্গ : পুৰুষ		
ফটো উপলব্ধ		

1039	1	KGU0231878
নাম : আবেদ আলী আকন্দ পিতাৰ নাম : নব্বুদ্দিন আকন্দ ঘৰ নং : 320 খ বয়স : 18 লিঙ্গ : পুৰুষ		
ফটো উপলব্ধ		

1040	1	KGU0231928
নাম : নুৰ আলম মণ্ডল পিতাৰ নাম : আবুৰুকাৰ ছিদ্দিক ঘৰ নং : 324 খ বয়স : 18 লিঙ্গ : পুৰুষ		
ফটো উপলব্ধ		

1041	1	KGU0231688
নাম : আয়ছা ছিদ্দিকা স্বামীৰ নাম : মজুমদাৰ মোল্লা ঘৰ নং : 336 বয়স : 19 লিঙ্গ : মহিলা		
ফটো উপলব্ধ		

1042	1	KGU0231605
নাম : বাহুল আমিন পিতাৰ নাম : জয়নাল আলী ঘৰ নং : 351 বয়স : 19 লিঙ্গ : পুৰুষ		
ফটো উপলব্ধ		

1043	1	KGU0237511
নাম : আব্দুল ছালাম পিতাৰ নাম : সাহজাহান মণ্ডল ঘৰ নং : 207 বয়স : 18 লিঙ্গ : পুৰুষ		
ফটো উপলব্ধ		

1044	1	KGU0238147
নাম : মনোৱাৰ হুছেইন পিতাৰ নাম : কদম আলী মণ্ডল ঘৰ নং : 89 বয়স : 18 লিঙ্গ : পুৰুষ		
ফটো উপলব্ধ		

ভোটাৰৰ সাৰাংশ							
A) ভোটাৰৰ সংখ্যা							
	তালিকাৰ প্ৰকাৰ	তালিকাৰ চিনাক্তকৰণ	ভোটাৰৰ সংখ্যা				
			পুৰুষ	মহিলা	৩য় লিঙ্গ	মুঠ	
I	মূল তালিকা	মূল তালিকা	বিশেষ সংশোধন, 2026 চনৰ পূৰ্বৰ 2025 চনৰ মূল তালিকাৰ লগত থকা সংযোজন সমূহ একত্ৰিতকৰণ কৰা তালিকা।	530	481	0	1011
II	যোগ তালিকা	পৰিপূৰক 1	বিশেষ সংক্ষিপ্ত সংশোধন, 2026	11	14	0	25
		পৰিপূৰক 2	অনবিচ্ছিন্ন সংশোধন 2026	7	1	0	8
			মুঠ	18	15	0	33
III	বিয়োজন তালিকা	পৰিপূৰক 1	বিশেষ সংক্ষিপ্ত সংশোধন, 2026	17	17	0	34
		পৰিপূৰক 2	অনবিচ্ছিন্ন সংশোধন 2026	0	0	0	0
			মুঠ	17	17	0	34
IV	লিংগ ক্ষেত্ৰত পৰিবৰ্তনৰ বাবে পাৰ্থক্য			0	0	0	0
এই সংশোধনৰ পিছত ভোটাৰ তালিকাত ভোটাৰৰ মুঠ সংখ্যা (I+II-III+IV)				531	479	0	1010
B) শুধৰনীৰ সংখ্যা							
তালিকাৰ প্ৰকাৰ	তালিকাৰ চিনাক্তকৰণ	শুধৰনীৰ সংখ্যা					
পৰিপূৰক 1	বিশেষ সংক্ষিপ্ত সংশোধন, 2026	5					
পৰিপূৰক 2	অনবিচ্ছিন্ন সংশোধন 2026	0					
	মুঠ	5					

নিৰ্বাচক পঞ্জীয়ন বিষয়াৰ স্বাক্ষৰ

E-মৃত, S-স্থানান্তৰিত/ বাসস্থান পৰিবৰ্তন, R-প্ৰতিলিপি, M-নিখোজ, Q-অযোগ্য