



ভোটাৰ তালিকা 2026 S03 অসম

বিধানসভা সমষ্টিৰ নম্বৰ, নাম আৰু সংৰক্ষণৰ স্থিতি : 14 - গোৱালপাৰা পূৱ (সাধাৰণ)		খণ্ড নং : 244																			
এই বিধানসভা সমষ্টিত কোন সংসদীয় সমষ্টিৰ অন্তৰ্গত তাৰ নম্বৰ, নাম আৰু সংৰক্ষণ স্থিতি : 2 - ধুবুৰী (সাধাৰণ)																					
1. সংশোধনৰ বিৱৰণ																					
সংশোধনৰ বছৰ	2026	তালিকাৰ চিনাক্তকৰণ																			
ভিত্তি তাৰিখ	01-04-2026	বিশেষ সংশোধন, 2026 চনৰ পূৰ্বৰ 2025 চনৰ মূল তালিকাৰ লগত থকা সংযোজন সমূহ একত্ৰিতকৰণ কৰা তালিকা।																			
সংশোধনৰ প্ৰকাৰ	বিশেষ সংশোধন 2026																				
প্ৰকাশনৰ তাৰিখ	23-03-2026																				
2. খণ্ড আৰু ভোটগ্ৰহন কেন্দ্ৰৰ বিৱৰণ																					
খণ্ডৰ অন্তৰ্গত এলেকা সমূহৰ নম্বৰ আৰু নাম																					
1-১৬৪ সুতাৰপাৰা		<table border="1" style="width: 100%; border-collapse: collapse;"> <tr> <td>মূল চহৰ/গাওঁ</td> <td>: সুতাৰপাৰা এন চি</td> </tr> <tr> <td>ৱাৰ্ড নং</td> <td>:</td> </tr> <tr> <td>ডাকঘৰ</td> <td>: মাটিয়া</td> </tr> <tr> <td>পুলিচ থানা</td> <td>: মাটিয়া</td> </tr> <tr> <td>ব্লক</td> <td>: মাটিয়া</td> </tr> <tr> <td>ৰাজহ চক্ৰ</td> <td>: মাটিয়া</td> </tr> <tr> <td>জিলা</td> <td>: গোৱালপাৰা</td> </tr> <tr> <td>পিনকোড</td> <td>: 783125</td> </tr> </table>				মূল চহৰ/গাওঁ	: সুতাৰপাৰা এন চি	ৱাৰ্ড নং	:	ডাকঘৰ	: মাটিয়া	পুলিচ থানা	: মাটিয়া	ব্লক	: মাটিয়া	ৰাজহ চক্ৰ	: মাটিয়া	জিলা	: গোৱালপাৰা	পিনকোড	: 783125
মূল চহৰ/গাওঁ	: সুতাৰপাৰা এন চি																				
ৱাৰ্ড নং	:																				
ডাকঘৰ	: মাটিয়া																				
পুলিচ থানা	: মাটিয়া																				
ব্লক	: মাটিয়া																				
ৰাজহ চক্ৰ	: মাটিয়া																				
জিলা	: গোৱালপাৰা																				
পিনকোড	: 783125																				
3. ভোটগ্ৰহন কেন্দ্ৰৰ বিৱৰণ																					
ভোটগ্ৰহন কেন্দ্ৰৰ নম্বৰ আৰু নাম :		ভোটগ্ৰহন কেন্দ্ৰৰ প্ৰকাৰ (পুৰুষ/মহিলা/সাধাৰণ)		সাধাৰণ																	
244 - সুতাৰপাৰা মাজৰ গাঁও হাই স্কুল (দক্ষিণফাল)		খণ্ডৰ অন্তৰ্গত সহায়ক ভোটগ্ৰহন কেন্দ্ৰৰ সংখ্যা :		0																	
ভোটগ্ৰহন কেন্দ্ৰৰ ঠিকনা :																					
সুতাৰপাৰা মাজৰ গাঁও হাই স্কুল, গাওঁ-সুতাৰপাৰা এন চি, ডাকঘৰ-মাটিয়া, থানা-মাটিয়া, জিলা-গোৱালপাৰা, পিন-৭৮৩১২৫																					
4. ভোটাৰৰ সংখ্যা																					
আৰম্ভনি ক্ৰমিক নং	শেষ ক্ৰমিক নং	মুঠ ভোটাৰ																			
		পুৰুষ	মহিলা	৩য় লিঙ্গ	মুঠ																
1	746	390	345	0	735																

নিৰ্বাচক পঞ্জীয়ন বিষয়াৰ স্বাক্ষৰ

Nazri Naksha

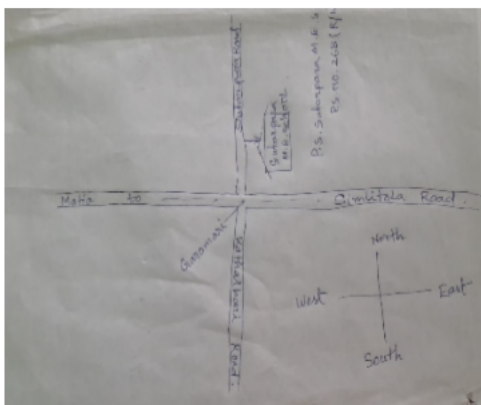

Google Map View



Polling Station Building Front View



ভোটগ্ৰহন কেন্দ্ৰৰ সন্মুখৰ দৃশ্য



Cad View

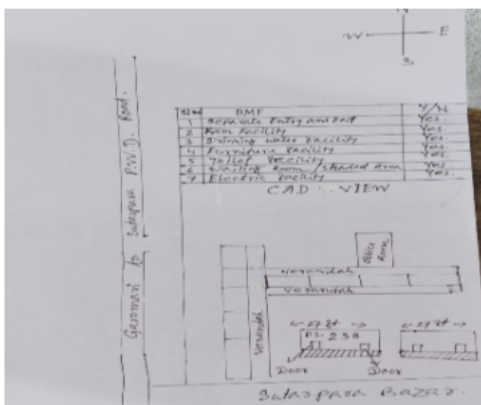

Key MAP View

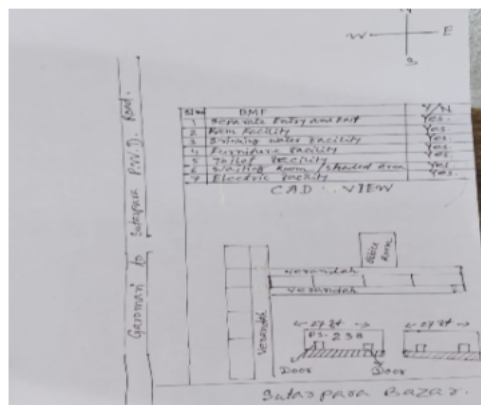



1 নাম : অৰ্জুনাৰা খাতন স্বামীৰ নাম : ছিদ্দিক আলী ঘৰ নং : 2 খ বয়স : 31 লিঙ্গ : মহিলা	BYK0627976 ফটো উপলব্ধ	2 নাম : ছিদ্দিক আলী পিতাৰ নাম : বিল্লাল সেখ ঘৰ নং : 2 খ বয়স : 29 লিঙ্গ : পুৰুষ	BYK0079095 ফটো উপলব্ধ	3 নাম : বাবিয়া বেওৱা স্বামীৰ নাম : নৈমুদ্দিন আহমেদ ঘৰ নং : 54 ক বয়স : 65 লিঙ্গ : মহিলা	BYK1799253 ফটো উপলব্ধ
4 নাম : ছাত্তাৰ আলী পিতাৰ নাম : নৈমুদ্দিন আহমেদ ঘৰ নং : 54 ক বয়স : 45 লিঙ্গ : পুৰুষ	BYK1799264 ফটো উপলব্ধ	5 নাম : বহিছা খাতন স্বামীৰ নাম : ছাত্তাৰ আলী ঘৰ নং : 54 ক বয়স : 40 লিঙ্গ : মহিলা	BYK1799275 ফটো উপলব্ধ	6 নাম : বফিকুল ইছলাম পিতাৰ নাম : ছাত্তাৰ আলী ঘৰ নং : 54 ক বয়স : 21 লিঙ্গ : পুৰুষ	BYK2045821 ফটো উপলব্ধ
7 নাম : আব্দুল হাচেন আলী পিতাৰ নাম : ছাবেদ আলী সৰকাৰ ঘৰ নং : 209 বয়স : 62 লিঙ্গ : পুৰুষ	BYK1808511 ফটো উপলব্ধ	8 নাম : হাছনাৰাৰা শইকীয়া স্বামীৰ নাম : আব্দুল হাচেন আলী ঘৰ নং : 209 বয়স : 57 লিঙ্গ : মহিলা	BYK1808522 ফটো উপলব্ধ	9 নাম : বহুল আলম শইকীয়া পিতাৰ নাম : আব্দুল হাচেন আলী ঘৰ নং : 209 বয়স : 31 লিঙ্গ : পুৰুষ	BYK1808544 ফটো উপলব্ধ
10 নাম : আব্দুল সহিদ পিতাৰ নাম : ছাবেদ আলী সৰকাৰ ঘৰ নং : 208 বয়স : 60 লিঙ্গ : পুৰুষ	BYK1808555 ফটো উপলব্ধ	11 নাম : নুৰভানু নেছা স্বামীৰ নাম : আব্দুল সহিদ ঘৰ নং : 208 বয়স : 58 লিঙ্গ : মহিলা	BYK1808566 ফটো উপলব্ধ	12 নাম : নেকাবুল ইছলাম পিতাৰ নাম : আব্দুল সহিদ ঘৰ নং : 208 বয়স : 39 লিঙ্গ : পুৰুষ	BYK1808577 ফটো উপলব্ধ
13 নাম : নাজিমুদ্দিন আহমেদ পিতাৰ নাম : আব্দুল সহিদ ঘৰ নং : 208 বয়স : 34 লিঙ্গ : পুৰুষ	BYK1808588 ফটো উপলব্ধ	S2 14 নাম : নমিতা বেগম পিতাৰ নাম : আব্দুল সহিদ ঘৰ নং : 208 বয়স : 29 লিঙ্গ : মহিলা	BYK0279869 ফটো উপলব্ধ	15 নাম : মৌচুমি পাৰবিন স্বামীৰ নাম : নেকাবুল ইছলাম ঘৰ নং : 208 বয়স : 26 লিঙ্গ : মহিলা	BYK0372862 ফটো উপলব্ধ
16 নাম : আব্দুল ফৰিদ আলী পিতাৰ নাম : ছাবেদ আলী সৰকাৰ ঘৰ নং : 208 বয়স : 56 লিঙ্গ : পুৰুষ	BYK1808599 ফটো উপলব্ধ	17 নাম : মনোৱাৰা খাতন স্বামীৰ নাম : আব্দুল ফৰিদ আলী ঘৰ নং : 208 বয়স : 42 লিঙ্গ : মহিলা	BYK1808602 ফটো উপলব্ধ	18 নাম : ফাৰুক আলী পিতাৰ নাম : আঃ ফৰিদ আলী ঘৰ নং : 208 বয়স : 33 লিঙ্গ : পুৰুষ	BYK1812562 ফটো উপলব্ধ
# 19 নাম : আজমিনা আহমেদ স্বামীৰ নাম : ফাৰুক আলী ঘৰ নং : 209 বয়স : 27 লিঙ্গ : মহিলা	BYK0369223 ফটো উপলব্ধ	S 20 নাম : ফাৰজিনা বেগম পিতাৰ নাম : আব্দুল ফৰিদ আলী ঘৰ নং : 209 বয়স : 21 লিঙ্গ : মহিলা	KGU0024760 ফটো উপলব্ধ	21 নাম : আব্দুল অহেদ পিতাৰ নাম : ছাবেদ আলী সৰকাৰ ঘৰ নং : 210 বয়স : 63 লিঙ্গ : পুৰুষ	BYK1808613 ফটো উপলব্ধ
22 নাম : ছাহেবা খাতন স্বামীৰ নাম : আব্দুল অহেদ ঘৰ নং : 210 বয়স : 56 লিঙ্গ : মহিলা	BYK1808624 ফটো উপলব্ধ	23 নাম : ছানিদুল ইছলাম পিতাৰ নাম : আব্দুল অহেদ ঘৰ নং : 210 বয়স : 36 লিঙ্গ : পুৰুষ	BYK1808646 ফটো উপলব্ধ	24 নাম : বহিনা বীন আক্ৰামা স্বামীৰ নাম : ছানিদুল ইছলাম ঘৰ নং : 210 বয়স : 25 লিঙ্গ : মহিলা	BYK1163963 ফটো উপলব্ধ
25 নাম : মালেকা বেগম স্বামীৰ নাম : চুলেমান হক প্ৰধানী ঘৰ নং : 211 বয়স : 54 লিঙ্গ : মহিলা	BYK1808679 ফটো উপলব্ধ	26 নাম : মেহবুব আলম পিতাৰ নাম : চুলেমান হক প্ৰধানী ঘৰ নং : 211 বয়স : 34 লিঙ্গ : পুৰুষ	BYK1808657 ফটো উপলব্ধ	27 নাম : আৰফাতুল আহমেদ স্বামীৰ নাম : মেহবুব আলম ঘৰ নং : 211 বয়স : 20 লিঙ্গ : মহিলা	KGU0095539 ফটো উপলব্ধ
28 নাম : শেমলাই বেওয়া স্বামীৰ নাম : আব্দুল আজিজ সেখ ঘৰ নং : 212 বয়স : 62 লিঙ্গ : মহিলা	BYK1808680 ফটো উপলব্ধ	29 নাম : আজাহাৰ আলী পিতাৰ নাম : আব্দুল আজিজ ঘৰ নং : 212 বয়স : 36 লিঙ্গ : পুৰুষ	BYK1808748 ফটো উপলব্ধ	30 নাম : সাহানাৰা ইয়াছমিন স্বামীৰ নাম : আজিবৰ বহমান ঘৰ নং : 212 বয়স : 31 লিঙ্গ : মহিলা	BYK1813338 ফটো উপলব্ধ



<p>S 31 BYK0087197</p> <p>নাম : মন্জুৰাৰা বেগম পিতাৰ নাম : আব্দুল আজিজ ঘৰ নং : 212 বয়স : 28 লিঙ্গ : মহিলা</p> <p>ফটো উপলব্ধ</p>	<p>32 BYK2013423</p> <p>নাম : আৰ্জুমা খাতুন স্বামীৰ নাম : আজাহাৰ আলী ঘৰ নং : 212 বয়স : 23 লিঙ্গ : মহিলা</p> <p>ফটো উপলব্ধ</p>	<p>33 BYK1808715</p> <p>নাম : আলম সাহ সেখ পিতাৰ নাম : আব্দুল আজিজ সেখ ঘৰ নং : 212 ক বয়স : 45 লিঙ্গ : পুৰুষ</p> <p>ফটো উপলব্ধ</p>
<p>34 BYK1812915</p> <p>নাম : ৰজিনা প্ৰধানী স্বামীৰ নাম : আলম সাহ সেখ ঘৰ নং : 212 ক বয়স : 36 লিঙ্গ : মহিলা</p> <p>ফটো উপলব্ধ</p>	<p>35 BYK1808771</p> <p>নাম : সমসেৰ আলী পিতাৰ নাম : আছৰ আলী ঘৰ নং : 213 বয়স : 72 লিঙ্গ : পুৰুষ</p> <p>ফটো উপলব্ধ</p>	<p>36 BYK1808782</p> <p>নাম : সাহেৰা বান স্বামীৰ নাম : সমসেৰ আলী ঘৰ নং : 213 বয়স : 64 লিঙ্গ : মহিলা</p> <p>ফটো উপলব্ধ</p>
<p>37 BYK1808793</p> <p>নাম : ছাহজাহান আলী পিতাৰ নাম : সমসেৰ আলী ঘৰ নং : 213 বয়স : 46 লিঙ্গ : পুৰুষ</p> <p>ফটো উপলব্ধ</p>	<p>38 BYK1808806</p> <p>নাম : শেমলাই খাতুন স্বামীৰ নাম : ছাহজাহান আলী ঘৰ নং : 213 বয়স : 40 লিঙ্গ : মহিলা</p> <p>ফটো উপলব্ধ</p>	<p>39 BYK1808760</p> <p>নাম : সহিদুল ইছলাম পিতাৰ নাম : সমসেৰ আলী ঘৰ নং : 213 বয়স : 37 লিঙ্গ : পুৰুষ</p> <p>ফটো উপলব্ধ</p>
<p>40 BYK0632141</p> <p>নাম : শাহাবুল ইছলাম পিতাৰ নাম : সমসেৰ আলী ঘৰ নং : 213 বয়স : 27 লিঙ্গ : পুৰুষ</p> <p>ফটো উপলব্ধ</p>	<p>41 BYK0545871</p> <p>নাম : ছাহানাৰ্জ পাৰভিন পিতাৰ নাম : ছাহজাহান আলী ঘৰ নং : 213 বয়স : 23 লিঙ্গ : মহিলা</p> <p>ফটো উপলব্ধ</p>	<p>42 BYK1808839</p> <p>নাম : মহিবুল ইছলাম পিতাৰ নাম : ওছমান আলী ঘৰ নং : 218 বয়স : 56 লিঙ্গ : পুৰুষ</p> <p>ফটো উপলব্ধ</p>
<p>43 BYK1808840</p> <p>নাম : ছাহেৰা খাতুন স্বামীৰ নাম : মহিবুল ইছলাম ঘৰ নং : 218 বয়স : 52 লিঙ্গ : মহিলা</p> <p>ফটো উপলব্ধ</p>	<p>44 BYK1812584</p> <p>নাম : চাহজালাল ইছলাম পিতাৰ নাম : মহিবুল ইছলাম ঘৰ নং : 218 বয়স : 33 লিঙ্গ : পুৰুষ</p> <p>ফটো উপলব্ধ</p>	<p>45 BYK0087668</p> <p>নাম : মনিবুল জামান ইছলাম পিতাৰ নাম : মহিবুল ইছলাম ঘৰ নং : 214 বয়স : 30 লিঙ্গ : পুৰুষ</p> <p>ফটো উপলব্ধ</p>
<p>S 46 BYK0248914</p> <p>নাম : মাৰ্জিনা ইয়াছমিন পিতাৰ নাম : মহিবুল ইছলাম ঘৰ নং : 218 বয়স : 27 লিঙ্গ : মহিলা</p> <p>ফটো উপলব্ধ</p>	<p>47 BYK0562983</p> <p>নাম : চেহনাব ইছলাম পিতাৰ নাম : মহিবুল ইছলাম ঘৰ নং : 214 বয়স : 24 লিঙ্গ : পুৰুষ</p> <p>ফটো উপলব্ধ</p>	<p>48 KGU0019612</p> <p>নাম : আলিসা ইয়াছমিন স্বামীৰ নাম : চেহনাব ইছলাম ঘৰ নং : 214 বয়স : 20 লিঙ্গ : মহিলা</p> <p>ফটো উপলব্ধ</p>
<p>49 BYK1808851</p> <p>নাম : আব্দুল কাইউম পিতাৰ নাম : বাছাৰ আলী সেখ ঘৰ নং : 215 বয়স : 55 লিঙ্গ : পুৰুষ</p> <p>ফটো উপলব্ধ</p>	<p>50 KGU0035873</p> <p>নাম : নূৰীয়া বেগম স্বামীৰ নাম : আব্দুল কাইউম ঘৰ নং : 215 বয়স : 45 লিঙ্গ : মহিলা</p> <p>ফটো উপলব্ধ</p>	<p>51 BYK0591503</p> <p>নাম : নূৰ আলম সেখ পিতাৰ নাম : আব্দুল কাইউম ঘৰ নং : 215 বয়স : 28 লিঙ্গ : পুৰুষ</p> <p>ফটো উপলব্ধ</p>
<p>52 BYK1163468</p> <p>নাম : নূৰ জামাল সেখ পিতাৰ নাম : আব্দুল কাইউম ঘৰ নং : 215 বয়স : 24 লিঙ্গ : পুৰুষ</p> <p>ফটো উপলব্ধ</p>	<p>53 BYK0631978</p> <p>নাম : বেফাজুল আলম পিতাৰ নাম : মিৰজাহান আলী ঘৰ নং : 216 ক বয়স : 26 লিঙ্গ : পুৰুষ</p> <p>ফটো উপলব্ধ</p>	<p>54 BYK0379081</p> <p>নাম : ৰুবিনা ইয়াছমিন স্বামীৰ নাম : বেফাজুল আলম ঘৰ নং : 216 খ বয়স : 26 লিঙ্গ : মহিলা</p> <p>ফটো উপলব্ধ</p>
<p>55 BYK1808895</p> <p>নাম : মিৰজাহান আলী পিতাৰ নাম : ছিৰাজুল হক মুন্সি ঘৰ নং : 216 ক বয়স : 46 লিঙ্গ : পুৰুষ</p> <p>ফটো উপলব্ধ</p>	<p>56 BYK1812460</p> <p>নাম : ছফিয়া খাতুন স্বামীৰ নাম : মিৰজাহান আলী ঘৰ নং : 216 ক বয়স : 39 লিঙ্গ : মহিলা</p> <p>ফটো উপলব্ধ</p>	<p>57 BYK1808919</p> <p>নাম : জাহাঙ্গীৰ আলী পিতাৰ নাম : ছিৰাজুল হক মুন্সি ঘৰ নং : 219 বয়স : 59 লিঙ্গ : পুৰুষ</p> <p>ফটো উপলব্ধ</p>
<p>58 BYK1808920</p> <p>নাম : জামেলা খাতুন স্বামীৰ নাম : জাহাঙ্গীৰ আলী ঘৰ নং : 219 বয়স : 56 লিঙ্গ : মহিলা</p> <p>ফটো উপলব্ধ</p>	<p>59 BYK1808931</p> <p>নাম : জামিনুল ইছলাম পিতাৰ নাম : জাহাঙ্গীৰ আলী ঘৰ নং : 219 বয়স : 38 লিঙ্গ : পুৰুষ</p> <p>ফটো উপলব্ধ</p>	<p>60 BYK1812835</p> <p>নাম : আজমিৰা খাতুন স্বামীৰ নাম : জামিনুল ইছলাম ঘৰ নং : 219 বয়স : 35 লিঙ্গ : মহিলা</p> <p>ফটো উপলব্ধ</p>



61 নাম : ছামানুল ইছলাম পিতাৰ নাম : জাহাঙ্গীৰ আলী ঘৰ নং : 219 বয়স : 31 লিঙ্গ : পুৰুষ	BYK1813112 ফটো উপলব্ধ	62 নাম : ছাজেদা বেগম স্বামীৰ নাম : ছামানুল ইছলাম ঘৰ নং : 217 বয়স : 30 লিঙ্গ : মহিলা	BYK0641647 ফটো উপলব্ধ	63 নাম : ইমামুল ইছলাম পিতাৰ নাম : জাহাঙ্গীৰ আলী ঘৰ নং : 217 বয়স : 26 লিঙ্গ : পুৰুষ	BYK0375790 ফটো উপলব্ধ
64 নাম : আলমিনা আহমেদ স্বামীৰ নাম : ইমামুল ইছলাম ঘৰ নং : 217 বয়স : 22 লিঙ্গ : মহিলা	KGU0126003 ফটো উপলব্ধ	65 নাম : মতিনুৰ বহমান পিতাৰ নাম : আয়নাৰ হক ঘৰ নং : 218 বয়স : 46 লিঙ্গ : পুৰুষ	BYK1808953 ফটো উপলব্ধ	66 নাম : আছিতন নেছা স্বামীৰ নাম : মতিনুৰ বহমান ঘৰ নং : 218 বয়স : 40 লিঙ্গ : মহিলা	BYK1808964 ফটো উপলব্ধ
67 নাম : মছফিকা ইয়াছমিন পিতাৰ নাম : মতিনুৰ ঘৰ নং : 218 বয়স : 20 লিঙ্গ : মহিলা	KGU0076075 ফটো উপলব্ধ	68 নাম : মফিদুল ইছলাম পিতাৰ নাম : আব্দুল মতলেব আলী ঘৰ নং : 218 বয়স : 23 লিঙ্গ : পুৰুষ	BYK1654144 ফটো উপলব্ধ	69 নাম : মকছেদুল ইছলাম পিতাৰ নাম : আব্দুল মতলেব আলী ঘৰ নং : 218 বয়স : 20 লিঙ্গ : পুৰুষ	KGU0125898 ফটো উপলব্ধ
70 নাম : মনোৱাৰা খাতুন স্বামীৰ নাম : আব্দুল মতলেব আলী ঘৰ নং : 218 বয়স : 45 লিঙ্গ : মহিলা	BYK1808975 ফটো উপলব্ধ	71 নাম : ছকিদাৰ বহমান পিতাৰ নাম : আয়নাৰ হক ঘৰ নং : 218 বয়স : 70 লিঙ্গ : পুৰুষ	BYK1808986 ফটো উপলব্ধ	72 নাম : মমেনা খাতুন স্বামীৰ নাম : ছকিদাৰ বহমান ঘৰ নং : 218 বয়স : 55 লিঙ্গ : মহিলা	BYK1808997 ফটো উপলব্ধ
73 নাম : জেহেৰা বেওৱা স্বামীৰ নাম : আব্দুল কাশিম আলী ঘৰ নং : 220 বয়স : 57 লিঙ্গ : মহিলা	BYK1809003 ফটো উপলব্ধ	74 নাম : আব্দুল কৰিম আলী পিতাৰ নাম : আব্দুল কাশিম আলী ঘৰ নং : 220 বয়স : 38 লিঙ্গ : পুৰুষ	BYK1809014 ফটো উপলব্ধ	75 নাম : কমলদ্দিন আহমেদ পিতাৰ নাম : আব্দুল কাশিম আলী ঘৰ নং : 220 বয়স : 37 লিঙ্গ : পুৰুষ	BYK1809025 ফটো উপলব্ধ
76 নাম : ছাকিদা বেগম স্বামীৰ নাম : আব্দুল কৰিম আলী ঘৰ নং : 220 বয়স : 32 লিঙ্গ : মহিলা	BYK1813769 ফটো উপলব্ধ	77 নাম : জছিম উদ্দিন আহমেদ পিতাৰ নাম : আব্দুল কাশিম আলী আলী ঘৰ নং : 220 বয়স : 32 লিঙ্গ : পুৰুষ	BYK0345389 ফটো উপলব্ধ	78 নাম : কলিমন নেছা স্বামীৰ নাম : কমলদ্দিন আহমেদ আহমেদ ঘৰ নং : 220 বয়স : 31 লিঙ্গ : মহিলা	BYK1813714 ফটো উপলব্ধ
79 নাম : তজি যা বেগম স্বামীৰ নাম : জছিমুদ্দিন আহমেদ ঘৰ নং : 220 বয়স : 25 লিঙ্গ : মহিলা	BYK1603141 ফটো উপলব্ধ	80 নাম : আজাদ আলী পিতাৰ নাম : ফুলুৰুদ্দিন সেখ ঘৰ নং : 221 বয়স : 59 লিঙ্গ : পুৰুষ	BYK1809047 ফটো উপলব্ধ	81 নাম : আকাবৰ আলী পিতাৰ নাম : ফুলুৰুদ্দিন সেখ ঘৰ নং : 221 বয়স : 55 লিঙ্গ : পুৰুষ	BYK1809069 ফটো উপলব্ধ
82 নাম : আজৰুল ইছলাম পিতাৰ নাম : ফুলুৰুদ্দিন সেখ ঘৰ নং : 221 বয়স : 49 লিঙ্গ : পুৰুষ	BYK1809081 ফটো উপলব্ধ	83 নাম : বুপীয়া খাতুন স্বামীৰ নাম : আজাদ আলী ঘৰ নং : 221 বয়স : 47 লিঙ্গ : মহিলা	BYK1809058 ফটো উপলব্ধ	84 নাম : হাফিজা বেগম স্বামীৰ নাম : আকাবৰ আলী ঘৰ নং : 221 বয়স : 44 লিঙ্গ : মহিলা	BYK1809070 ফটো উপলব্ধ
85 নাম : চেলিনা খাতুন স্বামীৰ নাম : আজৰুল ইছলাম ঘৰ নং : 221 বয়স : 40 লিঙ্গ : মহিলা	BYK1809092 ফটো উপলব্ধ	86 নাম : ৰফিক আলী পিতাৰ নাম : আজাদ আলী ঘৰ নং : 221 বয়স : 28 লিঙ্গ : পুৰুষ	BYK0646430 ফটো উপলব্ধ	87 নাম : ছহিদুল ইছলাম পিতাৰ নাম : আজৰুল ইছলাম ঘৰ নং : 221 বয়স : 26 লিঙ্গ : পুৰুষ	BYK0416453 ফটো উপলব্ধ
88 নাম : আছলা খাতুন পিতাৰ নাম : আজৰুল ইছলাম ঘৰ নং : 221 বয়স : 25 লিঙ্গ : মহিলা	BYK0560409 ফটো উপলব্ধ	89 নাম : ইদো আৰা বেগম স্বামীৰ নাম : ছহিদুল ইছলাম ঘৰ নং : 221 বয়স : 23 লিঙ্গ : মহিলা	BYK1162353 ফটো উপলব্ধ	90 নাম : ৰাশিদুল আলী পিতাৰ নাম : আজাদ আলী ঘৰ নং : 221 বয়স : 23 লিঙ্গ : পুৰুষ	BYK2033199 ফটো উপলব্ধ



91 নাম : কহিনৰ ইছলাম পিতাৰ নাম: আজৰুল ইছলাম ঘৰ নং : 221 বয়স : 19 লিঙ্গ : পুৰুষ	KGU0132654 ফটো উপলব্ধ	92 নাম : বাহাতন নেছা স্বামীৰ নাম: আব্দুল ৰহমান ঘৰ নং : 222 বয়স : 55 লিঙ্গ : মহিলা	BYK1809127 ফটো উপলব্ধ	93 নাম : বাহাৰুল ইছলাম পিতাৰ নাম: আব্দুল ৰহমান ঘৰ নং : 222 বয়স : 31 লিঙ্গ : পুৰুষ	BYK1813190 ফটো উপলব্ধ
94 নাম : সাহাৰুল ইছলাম পিতাৰ নাম: আব্দুল ৰহমান ঘৰ নং : 222 বয়স : 29 লিঙ্গ : পুৰুষ	BYK0091629 ফটো উপলব্ধ	95 নাম : আলিমা খাতুন স্বামীৰ নাম: সাহাৰুল ইছলাম ঘৰ নং : 222 বয়স : 24 লিঙ্গ : মহিলা	BYK1957224 ফটো উপলব্ধ	96 নাম : বানেছা বেগম স্বামীৰ নাম: বাহাৰুল ইছলাম ঘৰ নং : 222 বয়স : 22 লিঙ্গ : মহিলা	BYK2063246 ফটো উপলব্ধ
97 নাম : জেলেকা বেওৱা স্বামীৰ নাম: আজিজৰ ৰহমান ঘৰ নং : 223 বয়স : 59 লিঙ্গ : মহিলা	BYK1809138 ফটো উপলব্ধ	98 নাম : নবিৰ আলম পিতাৰ নাম: আজিজৰ ৰহমান ঘৰ নং : 223 বয়স : 43 লিঙ্গ : পুৰুষ	BYK1813407 ফটো উপলব্ধ	99 নাম : সহিৰ আলম পিতাৰ নাম: আজিজৰ ৰহমান ঘৰ নং : 223 বয়স : 37 লিঙ্গ : পুৰুষ	BYK1813429 ফটো উপলব্ধ
100 নাম : মাছেমা বেগম স্বামীৰ নাম: সহিৰ আলম ঘৰ নং : 223 বয়স : 34 লিঙ্গ : মহিলা	BYK1813656 ফটো উপলব্ধ	101 নাম : ছফিকুল আলম পিতাৰ নাম: আজিজৰ ৰহমান ঘৰ নং : 223 বয়স : 31 লিঙ্গ : পুৰুষ	BYK1813394 ফটো উপলব্ধ	102 নাম : ৰফিকুল আলী পিতাৰ নাম: আজিজৰ ৰহমান ঘৰ নং : 223 বয়স : 31 লিঙ্গ : পুৰুষ	BYK1813225 ফটো উপলব্ধ
103 নাম : হাফিজৰ ৰহমান পিতাৰ নাম: আজিজৰ ৰহমান ঘৰ নং : 223 বয়স : 26 লিঙ্গ : পুৰুষ	BYK0632091 ফটো উপলব্ধ	104 নাম : বেজিনা আলম পিতাৰ নাম: নবিৰ আলম ঘৰ নং : 223 বয়স : 22 লিঙ্গ : মহিলা	KGU0042515 ফটো উপলব্ধ	105 নাম : সাহিল আলম পিতাৰ নাম: নবিৰ আলম ঘৰ নং : 223 বয়স : 20 লিঙ্গ : পুৰুষ	KGU0042473 ফটো উপলব্ধ
106 নাম : মহিবুল ইছলাম পিতাৰ নাম: বক্তজামাল সেখ ঘৰ নং : 228 বয়স : 52 লিঙ্গ : পুৰুষ	BYK1809149 ফটো উপলব্ধ	107 নাম : ছাহেবা খাতুন স্বামীৰ নাম: মহিবুল ইছলাম ঘৰ নং : 228 বয়স : 47 লিঙ্গ : মহিলা	BYK1809150 ফটো উপলব্ধ	108 নাম : ছামেদুল ইছলাম পিতাৰ নাম: মহিবুল ইছলাম ঘৰ নং : 228 বয়স : 27 লিঙ্গ : পুৰুষ	BYK0421495 ফটো উপলব্ধ
# 109 নাম : মেৰিনা বেগম পিতাৰ নাম: মেৰিনা বেগম ঘৰ নং : 224 বয়স : 24 লিঙ্গ : মহিলা	KDH0641324 ফটো উপলব্ধ	110 নাম : আয়নাল হক পিতাৰ নাম: মহিবুল ইছলাম ঘৰ নং : 224 বয়স : 23 লিঙ্গ : পুৰুষ	BYK0560292 ফটো উপলব্ধ	111 নাম : ৰাজিবুল ইছলাম পিতাৰ নাম: মোছলেম আলী ঘৰ নং : 224ক বয়স : 22 লিঙ্গ : পুৰুষ	BYK1172055 ফটো উপলব্ধ
112 নাম : ইকৰামুল আলম পিতাৰ নাম: মোছলেম আলী ঘৰ নং : 224 ক বয়স : 25 লিঙ্গ : পুৰুষ	BYK0563163 ফটো উপলব্ধ	113 নাম : মনিকা বেগম পিতাৰ নাম: মোছলেম আলী ঘৰ নং : 224 ক বয়স : 21 লিঙ্গ : মহিলা	BYK2048957 ফটো উপলব্ধ	114 নাম : মোছলেম আলী পিতাৰ নাম: বক্তজামাল সেখ ঘৰ নং : 228ক বয়স : 50 লিঙ্গ : পুৰুষ	BYK1809161 ফটো উপলব্ধ
115 নাম : ইনুৱাৰা খাতুন স্বামীৰ নাম: মোছলেম আলী ঘৰ নং : 228ক বয়স : 42 লিঙ্গ : মহিলা	BYK1809172 ফটো উপলব্ধ	116 নাম : শুকুৰুদ্দিন সেখ পিতাৰ নাম: মাধব আলী ঘৰ নং : 225 বয়স : 66 লিঙ্গ : পুৰুষ	BYK1809183 ফটো উপলব্ধ	117 নাম : মিলিকজান নেছা স্বামীৰ নাম: শুকুৰুদ্দিন সেখ ঘৰ নং : 225 বয়স : 61 লিঙ্গ : মহিলা	BYK1809194 ফটো উপলব্ধ
118 নাম : আজিমা খাতুন স্বামীৰ নাম: মিনাজুদ্দিন সেখ ঘৰ নং : 225 বয়স : 32 লিঙ্গ : মহিলা	BYK1914392 ফটো উপলব্ধ	119 নাম : সইফুল ইছলাম পিতাৰ নাম: শুকুৰুদ্দিন সেখ ঘৰ নং : 225 বয়স : 27 লিঙ্গ : পুৰুষ	BYK0631861 ফটো উপলব্ধ	120 নাম : কিছমতুৰা বেগম পিতাৰ নাম: কিৰমত আলী ঘৰ নং : 225 বয়স : 26 লিঙ্গ : মহিলা	MRF1607019 ফটো উপলব্ধ



121 নাম : মোনাফ আলী পিতাৰ নাম: মাধব আলী ঘৰ নং : ২২৬ বয়স : 60 লিঙ্গ : পুৰুষ	BYK1809229 ফটো উপলব্ধ	122 নাম : অমিলা খাতুন স্বামীৰ নাম: মোনাফ আলী ঘৰ নং : ২২৬ বয়স : 31 লিঙ্গ : মহিলা	BYK1809230 ফটো উপলব্ধ	123 নাম : ৰেজাবুল আলম পিতাৰ নাম: মোনাফ আলী ঘৰ নং : 226 বয়স : 31 লিঙ্গ : পুৰুষ	BYK0452607 ফটো উপলব্ধ
124 নাম : ছাবুৰ ৰহমান পিতাৰ নাম: ইনজাৰ আলী ঘৰ নং : ২২৬ক বয়স : 48 লিঙ্গ : পুৰুষ	BYK1809241 ফটো উপলব্ধ	125 নাম : ছফিয়া খাতুন স্বামীৰ নাম: ছাবুৰ ৰহমান ঘৰ নং : ২২৬ক বয়স : 42 লিঙ্গ : মহিলা	BYK1809252 ফটো উপলব্ধ	R 126 নাম : কদমজান বেগম স্বামীৰ নাম: মহেদ আলী ঘৰ নং : ২২৭ বয়স : ৭০ লিঙ্গ : মহিলা	BYK1809263 ফটো উপলব্ধ
127 নাম : মগবুল হুছেইন পিতাৰ নাম: মহেদ আলী ঘৰ নং : ২২৭ বয়স : 48 লিঙ্গ : পুৰুষ	BYK1809274 ফটো উপলব্ধ	128 নাম : আকলিমা খাতুন স্বামীৰ নাম: মগবুল হুছেইন ঘৰ নং : ২২৭ বয়স : 45 লিঙ্গ : মহিলা	BYK1809285 ফটো উপলব্ধ	# 129 নাম : মহিদুৰ ইছলাম পিতাৰ নাম: মহেদ আলী ঘৰ নং : ২২৭ বয়স : 31 লিঙ্গ : পুৰুষ	BYK1813236 ফটো উপলব্ধ
130 নাম : আনোৱাৰা বেগম স্বামীৰ নাম: মহিদুৰ ইছলাম ঘৰ নং : ২২৭ বয়স : 29 লিঙ্গ : মহিলা	BYK0649434 ফটো উপলব্ধ	131 নাম : আকৰামুল আলম পিতাৰ নাম: মগবুল হুছেইন ঘৰ নং : 227 বয়স : 23 লিঙ্গ : পুৰুষ	BYK2048163 ফটো উপলব্ধ	132 নাম : আছমা খাতুন স্বামীৰ নাম: নালকাৰ সেখ ঘৰ নং : ২২৮ বয়স : 66 লিঙ্গ : মহিলা	BYK1809309 ফটো উপলব্ধ
133 নাম : আছৰাফ আলী পিতাৰ নাম: নালকাৰ সেখ ঘৰ নং : ২২৮ বয়স : 47 লিঙ্গ : পুৰুষ	BYK1809310 ফটো উপলব্ধ	134 নাম : নুৰেজা খাতুন স্বামীৰ নাম: আছৰাফ আলী ঘৰ নং : ২২৮ বয়স : 42 লিঙ্গ : মহিলা	BYK1809321 ফটো উপলব্ধ	135 নাম : আকতাৰ হুছেইন পিতাৰ নাম: নালকাৰ সেখ ঘৰ নং : ২২৮ বয়স : 35 লিঙ্গ : পুৰুষ	BYK1812697 ফটো উপলব্ধ
136 নাম : ছাদাম হুছেইন পিতাৰ নাম: নালকাৰ সেখ ঘৰ নং : ২২৮ বয়স : 31 লিঙ্গ : পুৰুষ	BYK1813203 ফটো উপলব্ধ	137 নাম : আনজুৰা বেগম স্বামীৰ নাম: আকতাৰ হুছেইন ঘৰ নং : ২২৮ বয়স : 27 লিঙ্গ : মহিলা	BYK0632513 ফটো উপলব্ধ	138 নাম : নুৰ নবি সেখ পিতাৰ নাম: আছৰাফ আলী ঘৰ নং : 228 বয়স : 21 লিঙ্গ : পুৰুষ	KGU0030551 ফটো উপলব্ধ
139 নাম : ছকিলা বেগুৱা স্বামীৰ নাম: কুমুৰুদ্দিন সেখ ঘৰ নং : ২২৯ বয়স : 73 লিঙ্গ : মহিলা	BYK1809332 ফটো উপলব্ধ	140 নাম : অমিলা খাতুন পিতাৰ নাম: কুমুৰুদ্দিন সেখ ঘৰ নং : ২২৯ বয়স : 55 লিঙ্গ : মহিলা	BYK1809365 ফটো উপলব্ধ	141 নাম : ছামচুদ্দিন সেখ পিতাৰ নাম: কুমুৰুদ্দিন সেখ ঘৰ নং : ২২৯ বয়স : 52 লিঙ্গ : পুৰুষ	BYK1809343 ফটো উপলব্ধ
142 নাম : মেহেৰ বান স্বামীৰ নাম: ছামচুদ্দিন সেখ ঘৰ নং : ২২৯ বয়স : 43 লিঙ্গ : মহিলা	BYK1809354 ফটো উপলব্ধ	143 নাম : হামিদা বেগুৱা স্বামীৰ নাম: ছাবুৰ ইছলাম ঘৰ নং : ২২৯ বয়স : 37 লিঙ্গ : মহিলা	BYK1817556 ফটো উপলব্ধ	144 নাম : হামিদুল ইছলাম পিতাৰ নাম: ছাবুৰ ইছলাম ঘৰ নং : 229 বয়স : 26 লিঙ্গ : পুৰুষ	BYK1603042 ফটো উপলব্ধ
145 নাম : মিৰাজুল ইছলাম পিতাৰ নাম: ছামচুদ্দিন সেখ ঘৰ নং : 229 বয়স : 25 লিঙ্গ : পুৰুষ	BYK1163021 ফটো উপলব্ধ	146 নাম : হাফিজুল আলম পিতাৰ নাম: ছাবুৰ ইছলাম ঘৰ নং : 229 বয়স : 23 লিঙ্গ : পুৰুষ	BYK1883198 ফটো উপলব্ধ	147 নাম : আছমা বেগম স্বামীৰ নাম: মিৰাজুল ইছলাম ঘৰ নং : 229 বয়স : 23 লিঙ্গ : মহিলা	BYK2048593 ফটো উপলব্ধ
148 নাম : ছিৰাজুল আলী পিতাৰ নাম: ছামচুদ্দিন সেখ ঘৰ নং : 229 বয়স : 21 লিঙ্গ : পুৰুষ	BYK2048965 ফটো উপলব্ধ	149 নাম : আচান আলী পিতাৰ নাম: আচান আলী ঘৰ নং : ২৩০ বয়স : 46 লিঙ্গ : পুৰুষ	BYK1809387 ফটো উপলব্ধ	150 নাম : আয়ছা খাতুন স্বামীৰ নাম: আচান আলী ঘৰ নং : ২৩০ বয়স : 40 লিঙ্গ : মহিলা	BYK1809398 ফটো উপলব্ধ



151 নাম : আক্ৰেৰ আলী পিতাৰ নাম: আছমুদ্দিন সেখ ঘৰ নং : ২৩০ বয়স : 40 লিঙ্গ : পুৰুষ	BYK1809401 ফটো উপলব্ধ	152 নাম : আহেজুদ্দিন সেখ পিতাৰ নাম: আছমুদ্দিন সেখ ঘৰ নং : ২৩০ বয়স : 32 লিঙ্গ : পুৰুষ	BYK1812608 ফটো উপলব্ধ	153 নাম : আহমদ জামাল আলী পিতাৰ নাম: আছমুদ্দিন সেখ ঘৰ নং : 230 বয়স : 29 লিঙ্গ : পুৰুষ	BYK0095935 ফটো উপলব্ধ
154 নাম : বতেনা বেগম স্বামীৰ নাম: আক্ৰেৰ আলী ঘৰ নং : 230 বয়স : 28 লিঙ্গ : মহিলা	BYK0670828 ফটো উপলব্ধ	155 নাম : কৰফুল নেছা স্বামীৰ নাম: আহমদ জামাল আলী ঘৰ নং : 230 বয়স : 23 লিঙ্গ : মহিলা	BYK1957083 ফটো উপলব্ধ	# 156 নাম : আশেদুল ইছলাম পিতাৰ নাম: আচেন আলী ঘৰ নং : ২৩০ বয়স : 22 লিঙ্গ : পুৰুষ	KGU0143685 ফটো উপলব্ধ
157 নাম : আকছেদুল আলম পিতাৰ নাম: আচেন আলী ঘৰ নং : ২৩০ বয়স : 20 লিঙ্গ : পুৰুষ	KGU0143719 ফটো উপলব্ধ	158 নাম : আদম আলী পিতাৰ নাম: আচিমুদ্দিন সেখ ঘৰ নং : ২৩১ বয়স : 52 লিঙ্গ : পুৰুষ	BYK1809412 ফটো উপলব্ধ	159 নাম : ফজিলা খাতুন স্বামীৰ নাম: আদম আলী ঘৰ নং : ২৩১ বয়স : 47 লিঙ্গ : মহিলা	BYK1809423 ফটো উপলব্ধ
160 নাম : সহিদুল ইছলাম পিতাৰ নাম: আদম আলী ঘৰ নং : ২৩১ বয়স : 29 লিঙ্গ : পুৰুষ	BYK0649426 ফটো উপলব্ধ	161 নাম : জাহেদুল ইছলাম পিতাৰ নাম: আদম আলী ঘৰ নং : 231 বয়স : 26 লিঙ্গ : পুৰুষ	BYK0483529 ফটো উপলব্ধ	162 নাম : আব্দুল জোকাৰ আলী পিতাৰ নাম: কয়চাৰ আলী ঘৰ নং : ২৩২ বয়স : 61 লিঙ্গ : পুৰুষ	BYK1809445 ফটো উপলব্ধ
163 নাম : বেজিয়া খাতুন স্বামীৰ নাম: আব্দুল জোকাৰ আলী ঘৰ নং : ২৩২ বয়স : 56 লিঙ্গ : মহিলা	BYK1809456 ফটো উপলব্ধ	164 নাম : নূৰ আলম পিতাৰ নাম: ওৱাজুদ্দিন সেখ ঘৰ নং : ২৩২ বয়স : 44 লিঙ্গ : পুৰুষ	BYK1809467 ফটো উপলব্ধ	165 নাম : আবিদা আহমেদ স্বামীৰ নাম: নূৰ আলম ঘৰ নং : ২৩২ বয়স : 40 লিঙ্গ : মহিলা	BYK1809478 ফটো উপলব্ধ
166 নাম : ইজ্জাতন নেছা স্বামীৰ নাম: আব্দুল কাশিম ঘৰ নং : ২৩৩ বয়স : 60 লিঙ্গ : মহিলা	BYK1809490 ফটো উপলব্ধ	167 নাম : হাবিবুল আলম পিতাৰ নাম: আব্দুল কাশিম ঘৰ নং : ২৩৩ বয়স : 39 লিঙ্গ : পুৰুষ	BYK1809503 ফটো উপলব্ধ	168 নাম : আখতাৰুল আলম পিতাৰ নাম: আব্দুল কাশিম ঘৰ নং : ২৩৩ বয়স : 36 লিঙ্গ : পুৰুষ	BYK1812733 ফটো উপলব্ধ
169 নাম : মোৰশেদুল আলম পিতাৰ নাম: আব্দুল কাশিম ঘৰ নং : ২৩৩ বয়স : 33 লিঙ্গ : পুৰুষ	BYK1812595 ফটো উপলব্ধ	170 নাম : মঞ্জু খাতুন স্বামীৰ নাম: হাবিবুল আলম ঘৰ নং : ২৩৩ বয়স : 32 লিঙ্গ : মহিলা	BYK1813689 ফটো উপলব্ধ	# 171 নাম : ইয়াৰা ভান নেছা স্বামীৰ নাম: আখতাৰুল আলম আলম ঘৰ নং : ২৩৩ বয়স : 30 লিঙ্গ : মহিলা	BYK1813327 ফটো উপলব্ধ
172 নাম : মোকতাৰুল আলম পিতাৰ নাম: আব্দুল কাশিম ঘৰ নং : 233 বয়স : 30 লিঙ্গ : পুৰুষ	BYK0096818 ফটো উপলব্ধ	173 নাম : নাছিদা বেগম স্বামীৰ নাম: মোৰশেদুল আলম ঘৰ নং : 233 বয়স : 20 লিঙ্গ : মহিলা	KGU0092635 ফটো উপলব্ধ	174 নাম : আব্দুল কৰিম পিতাৰ নাম: কয়চাৰ আলী ঘৰ নং : ২৩৪ বয়স : 60 লিঙ্গ : পুৰুষ	BYK1809514 ফটো উপলব্ধ
175 নাম : কাচভান নেছা স্বামীৰ নাম: আব্দুল কৰিম ঘৰ নং : ২৩৪ বয়স : 53 লিঙ্গ : মহিলা	BYK1809525 ফটো উপলব্ধ	176 নাম : এনামুল আলম পিতাৰ নাম: আব্দুল কৰিম ঘৰ নং : ২৩৪ বয়স : 33 লিঙ্গ : পুৰুষ	BYK1812744 ফটো উপলব্ধ	177 নাম : সাহাজুদ্দিন সেখ পিতাৰ নাম: ইনছাৰ আলী ঘৰ নং : ২৩৫ বয়স : 47 লিঙ্গ : পুৰুষ	BYK1809536 ফটো উপলব্ধ
178 নাম : ফজিলা খাতুন স্বামীৰ নাম: সাহাজুদ্দিন সেখ ঘৰ নং : ২৩৫ বয়স : 42 লিঙ্গ : মহিলা	BYK1809547 ফটো উপলব্ধ	179 নাম : ফৰমান আলী পিতাৰ নাম: সাহাজুদ্দিন সেখ ঘৰ নং : 235 বয়স : 22 লিঙ্গ : পুৰুষ	BYK2063568 ফটো উপলব্ধ	180 নাম : বজলৰ বহমান পিতাৰ নাম: ওছমান আলী ঘৰ নং : ২৩৬ বয়স : 70 লিঙ্গ : পুৰুষ	BYK1809558 ফটো উপলব্ধ



181 নাম : ছমিৰণ নেছা স্বামীৰ নাম: বজলুৰ ৰহমান ঘৰ নং : ১৩৬ বয়স : 59 লিঙ্গ : মহিলা	BYK1809569 ফটো উপলব্ধ	182 নাম : ছোমেৰ জালাল পিতাৰ নাম: বজলুৰ ৰহমান ঘৰ নং : ১৩৬ বয়স : 34 লিঙ্গ : পুৰুষ	BYK1813587 ফটো উপলব্ধ	183 নাম : ৰফিদা বেগম পিতাৰ নাম: ছোমেৰ জালাল ঘৰ নং : ১৩৬ বয়স : 31 লিঙ্গ : মহিলা	BYK1813383 ফটো উপলব্ধ
184 নাম : ইকৰেজ জামাল পিতাৰ নাম: বজলুৰ ৰহমান ঘৰ নং : 236 বয়স : 29 লিঙ্গ : পুৰুষ	BYK0098277 ফটো উপলব্ধ	185 নাম : ৰেশমা খাতুন স্বামীৰ নাম: আকৰেজ জামাল ঘৰ নং : 236 বয়স : 27 লিঙ্গ : মহিলা	BYK0649673 ফটো উপলব্ধ	186 নাম : মিৰাজ আলী পিতাৰ নাম: জোনাৰ আলী ঘৰ নং : ২৩৭ বয়স : 51 লিঙ্গ : পুৰুষ	BYK1809581 ফটো উপলব্ধ
187 নাম : ছব্বা বেগম স্বামীৰ নাম: আব্দুল ফিৰদৌছ আলী ঘৰ নং : ২৩৭ বয়স : 42 লিঙ্গ : মহিলা	BYK1813598 ফটো উপলব্ধ	188 নাম : বিবৰা বেগম স্বামীৰ নাম: মিৰাজ আলী ঘৰ নং : ৩৩৭ বয়স : 41 লিঙ্গ : মহিলা	BYK1809592 ফটো উপলব্ধ	189 নাম : আব্দুল ফিৰদৌজ পিতাৰ নাম: জোনাৰ আলী ঘৰ নং : ২৩৭ক বয়স : 65 লিঙ্গ : পুৰুষ	BYK1809605 ফটো উপলব্ধ
190 নাম : ফয়জুল হক পিতাৰ নাম: আব্দুল ফিৰদৌজ ঘৰ নং : ২৩৭ক বয়স : 39 লিঙ্গ : পুৰুষ	BYK1809616 ফটো উপলব্ধ	191 নাম : কুদ্দুছ আলী পিতাৰ নাম: জোনাৰ আলী ঘৰ নং : ২৩৮ বয়স : 59 লিঙ্গ : পুৰুষ	BYK1809627 ফটো উপলব্ধ	192 নাম : আমেনা খাতুন স্বামীৰ নাম: কুদ্দুছ আলী ঘৰ নং : ২৩৮ বয়স : 51 লিঙ্গ : মহিলা	BYK1809638 ফটো উপলব্ধ
193 নাম : আহাদুল ইছলাম পিতাৰ নাম: কুদ্দুছ আলী ঘৰ নং : ২৩৮ বয়স : 29 লিঙ্গ : পুৰুষ	BYK0636530 ফটো উপলব্ধ	194 নাম : ফৰিজ আলী পিতাৰ নাম: জোনাৰ আলী ঘৰ নং : ২৩৯ বয়স : 57 লিঙ্গ : পুৰুষ	BYK1809649 ফটো উপলব্ধ	195 নাম : জবিতন নেছা স্বামীৰ নাম: ফৰিজ আলী ঘৰ নং : ২৩৯ বয়স : 48 লিঙ্গ : মহিলা	BYK1809650 ফটো উপলব্ধ
196 নাম : ৰাশিদা খাতুন স্বামীৰ নাম: আহকৈদ আলী ঘৰ নং : 239 বয়স : 29 লিঙ্গ : মহিলা	KDH0311225 ফটো উপলব্ধ	197 নাম : ছানিদুল ইছলাম পিতাৰ নাম: ফৰিজ আলী ঘৰ নং : 239 বয়স : 27 লিঙ্গ : পুৰুষ	BYK1957208 ফটো উপলব্ধ	198 নাম : সহেদ আলী পিতাৰ নাম: ওছমান আলী ঘৰ নং : ২৪১ বয়স : 64 লিঙ্গ : পুৰুষ	BYK1809683 ফটো উপলব্ধ
199 নাম : কেবজান নেছা স্বামীৰ নাম: সহেদ আলী ঘৰ নং : ২৪১ বয়স : 57 লিঙ্গ : মহিলা	BYK1809694 ফটো উপলব্ধ	200 নাম : কবিয়াৰ আলী পিতাৰ নাম: সহেদ আলী ঘৰ নং : ২৪১ বয়স : 39 লিঙ্গ : পুৰুষ	BYK1809707 ফটো উপলব্ধ	201 নাম : ববিতা খাতুন স্বামীৰ নাম: কবিয়াৰ আলী ঘৰ নং : ২৪১ বয়স : 33 লিঙ্গ : মহিলা	BYK1914427 ফটো উপলব্ধ
202 নাম : ছবেদা বেওঁৱা পিতাৰ নাম: সহেদ আলী ঘৰ নং : ২৪১ বয়স : 32 লিঙ্গ : মহিলা	BYK1812857 ফটো উপলব্ধ	203 নাম : নীজাম আলী পিতাৰ নাম: সহেদ আলী ঘৰ নং : ২৪১ বয়স : 29 লিঙ্গ : পুৰুষ	BYK0349597 ফটো উপলব্ধ	# 204 নাম : সাজেদা খাতুন স্বামীৰ নাম: সাহিদুল ইছলাম ঘৰ নং : 326 বয়স : 28 লিঙ্গ : মহিলা	BYK0650192 ফটো উপলব্ধ
205 নাম : সাহিদুল ইছলাম পিতাৰ নাম: সহেদ আলী ঘৰ নং : ২৪১ বয়স : 26 লিঙ্গ : পুৰুষ	BYK0636597 ফটো উপলব্ধ	206 নাম : জবৰ আলী পিতাৰ নাম: ওছমান আলী ঘৰ নং : ২৪২ বয়স : 61 লিঙ্গ : পুৰুষ	BYK1809718 ফটো উপলব্ধ	207 নাম : আশিজন নেছা স্বামীৰ নাম: জবৰ আলী ঘৰ নং : ২৪২ বয়স : 55 লিঙ্গ : মহিলা	BYK1809729 ফটো উপলব্ধ
208 নাম : আছিবুদ্দিন সেখ পিতাৰ নাম: জবৰ আলী ঘৰ নং : ২৪২ বয়স : 31 লিঙ্গ : পুৰুষ	BYK0249151 ফটো উপলব্ধ	209 নাম : নাছিবন নেছা স্বামীৰ নাম: আছিবুদ্দিন সেখ ঘৰ নং : 242 বয়স : 27 লিঙ্গ : মহিলা	BYK0669952 ফটো উপলব্ধ	210 নাম : আৰফুল নেছা স্বামীৰ নাম: আছানুৰ আলী ঘৰ নং : 242 বয়স : 27 লিঙ্গ : মহিলা	BYK0588962 ফটো উপলব্ধ



211 নাম : আছানুৰ আলী পিতাৰ নাম : জবৰ আলী ঘৰ নং : 242 বয়স : 26 লিঙ্গ : পুৰুষ	BYK0670778 ফটো উপলব্ধ	212 নাম : বহমান আলী পিতাৰ নাম : ওছমান আলী ঘৰ নং : 283 বয়স : 59 লিঙ্গ : পুৰুষ	BYK1809730 ফটো উপলব্ধ	213 নাম : আহেলা খাতুন স্বামীৰ নাম : বহমান আলী ঘৰ নং : 283 বয়স : 52 লিঙ্গ : মহিলা	BYK1809741 ফটো উপলব্ধ
214 নাম : আহিজুদ্দিন আলী পিতাৰ নাম : বহমান আলী ঘৰ নং : 243 বয়স : 26 লিঙ্গ : পুৰুষ	BYK1129485 ফটো উপলব্ধ	215 নাম : মফিয়া খাতুন স্বামীৰ নাম : আহিজুদ্দিন আলী ঘৰ নং : 243 বয়স : 26 লিঙ্গ : মহিলা	KDH1294461 ফটো উপলব্ধ	216 নাম : আজাবুদ্দিন সেখ পিতাৰ নাম : হকছেৰ আলী ঘৰ নং : 288 বয়স : 66 লিঙ্গ : পুৰুষ	BYK1809752 ফটো উপলব্ধ
217 নাম : হাচনা বানু স্বামীৰ নাম : আজাবুদ্দিন সেখ ঘৰ নং : 288 বয়স : 61 লিঙ্গ : মহিলা	BYK1809763 ফটো উপলব্ধ	218 নাম : বানেজুদ্দিন সেখ পিতাৰ নাম : আজাবুদ্দিন সেখ ঘৰ নং : 288 বয়স : 42 লিঙ্গ : পুৰুষ	BYK1809774 ফটো উপলব্ধ	219 নাম : জামিয়েল আহমেদ পিতাৰ নাম : আজাবুদ্দিন সেখ ঘৰ নং : 288 বয়স : 38 লিঙ্গ : পুৰুষ	BYK1809785 ফটো উপলব্ধ
220 নাম : কহিমা বেগম স্বামীৰ নাম : বানেজুদ্দিন সেখ ঘৰ নং : 288 বয়স : 31 লিঙ্গ : মহিলা	BYK1914381 ফটো উপলব্ধ	221 নাম : বেজাবুল ইছলাম পিতাৰ নাম : আজাবুদ্দিন সেখ ঘৰ নং : 288 বয়স : 31 লিঙ্গ : পুৰুষ	BYK0313353 ফটো উপলব্ধ	222 নাম : আৰমিনা বেগম স্বামীৰ নাম : জমিয়াল আহমেদ ঘৰ নং : 244 বয়স : 30 লিঙ্গ : মহিলা	BYK0647719 ফটো উপলব্ধ
223 নাম : ৰাজিবুল ইছলাম পিতাৰ নাম : আজাবুদ্দিন সেখ ঘৰ নং : 244 বয়স : 26 লিঙ্গ : পুৰুষ	KGU0046045 ফটো উপলব্ধ	224 নাম : আফবুজা বেগম স্বামীৰ নাম : বেজাবুল ইছলাম ঘৰ নং : 244 বয়স : 21 লিঙ্গ : মহিলা	KGU0032409 ফটো উপলব্ধ	225 নাম : জিয়াবুল ইছলাম পিতাৰ নাম : আজাবুদ্দিন সেখ ঘৰ নং : 288 বয়স : 32 লিঙ্গ : পুৰুষ	BYK1813485 ফটো উপলব্ধ
226 নাম : জাহান্নাৰা বেগম স্বামীৰ নাম : জিয়াবুল ইছলাম ঘৰ নং : 288 বয়স : 30 লিঙ্গ : মহিলা	BYK1914483 ফটো উপলব্ধ	227 নাম : আফিলুদ্দিন সেখ পিতাৰ নাম : হকছেৰ আলী ঘৰ নং : 285 বয়স : 61 লিঙ্গ : পুৰুষ	BYK1809796 ফটো উপলব্ধ	228 নাম : মমিনা খাতুন স্বামীৰ নাম : আফিলুদ্দিন সেখ ঘৰ নং : 285 বয়স : 55 লিঙ্গ : মহিলা	BYK1809809 ফটো উপলব্ধ
229 নাম : মফিদুল ইছলাম পিতাৰ নাম : আফিলুদ্দিন সেখ ঘৰ নং : 286 বয়স : 27 লিঙ্গ : পুৰুষ	BYK0249292 ফটো উপলব্ধ	230 নাম : নূৰ নেহাৰ বেগম স্বামীৰ নাম : মফিদুল ইছলাম ঘৰ নং : 285 বয়স : 27 লিঙ্গ : মহিলা	BYK0248930 ফটো উপলব্ধ	231 নাম : ৰবিউল ইছলাম পিতাৰ নাম : আফিলুদ্দিন সেখ ঘৰ নং : 245 বয়স : 23 লিঙ্গ : পুৰুষ	KGU0064741 ফটো উপলব্ধ
232 নাম : হামিদা খাতুন স্বামীৰ নাম : আজগৰ আলী ঘৰ নং : 286 বয়স : 71 লিঙ্গ : মহিলা	BYK1809821 ফটো উপলব্ধ	233 নাম : ফুলবাহাৰ আলী পিতাৰ নাম : আজগৰ আলী ঘৰ নং : 286 বয়স : 44 লিঙ্গ : পুৰুষ	BYK1809832 ফটো উপলব্ধ	234 নাম : কদতান বেগম স্বামীৰ নাম : হামিদ আলী ঘৰ নং : 286 বয়স : 43 লিঙ্গ : মহিলা	BYK1809876 ফটো উপলব্ধ
235 নাম : আলম বাদশা পিতাৰ নাম : আজগৰ আলী ঘৰ নং : 286 বয়স : 40 লিঙ্গ : পুৰুষ	BYK1809854 ফটো উপলব্ধ	236 নাম : মস্তান নেছা স্বামীৰ নাম : ফুলবাহাৰ আলী ঘৰ নং : 286 বয়স : 39 লিঙ্গ : মহিলা	BYK1809843 ফটো উপলব্ধ	237 নাম : আব্দুল হাশেম পিতাৰ নাম : আজগৰ আলী ঘৰ নং : 286 বয়স : 38 লিঙ্গ : পুৰুষ	BYK1809865 ফটো উপলব্ধ
238 নাম : আতিফুৰ বহমান পিতাৰ নাম : আজগৰ আলী ঘৰ নং : 286 বয়স : 34 লিঙ্গ : পুৰুষ	BYK1813474 ফটো উপলব্ধ	239 নাম : বুফিদা বেগম স্বামীৰ নাম : আলম বাদশাহ ঘৰ নং : 286 বয়স : 30 লিঙ্গ : মহিলা	BYK0248864 ফটো উপলব্ধ	# 240 নাম : কমেলা বেগম স্বামীৰ নাম : আব্দুল হাশেম ঘৰ নং : 246 বয়স : 29 লিঙ্গ : মহিলা	BYK1994805 ফটো উপলব্ধ



241 নাম : ছাজমিনাৰা খাতুন স্বামীৰ নাম : আতিফুৰ্ৰ বহমান ঘৰ নং : 246 বয়স : 25 লিঙ্গ : মহিলা	BYK2062222 ফটো উপলব্ধ	242 নাম : নূৰ কৰছেফুল আমিন পিতাৰ নাম : হামিদ আলী ঘৰ নং : 246 ক বয়স : 25 লিঙ্গ : পুৰুষ	BYK1956929 ফটো উপলব্ধ	243 নাম : কামাল হাচান পিতাৰ নাম : হামিদ আলী ঘৰ নং : 246 ক বয়স : 20 লিঙ্গ : পুৰুষ	KGU0079954 ফটো উপলব্ধ
244 নাম : হামিদ আলী পিতাৰ নাম : আজগৰ আলী ঘৰ নং : 286ক বয়স : 51 লিঙ্গ : পুৰুষ	BYK1809887 ফটো উপলব্ধ	245 নাম : ফৰিজুদ্দিন সেখ পিতাৰ নাম : কিতাবুদ্দিন সেখ ঘৰ নং : 289 বয়স : 72 লিঙ্গ : পুৰুষ	BYK1809898 ফটো উপলব্ধ	246 নাম : আছমা খাতুন স্বামীৰ নাম : ফৰিজুদ্দিন সেখ ঘৰ নং : 289 বয়স : 48 লিঙ্গ : মহিলা	BYK1809901 ফটো উপলব্ধ
247 নাম : এৰাবিক আহমেদ পিতাৰ নাম : ফৰিজুদ্দিন সেখ ঘৰ নং : 247 বয়স : 43 লিঙ্গ : পুৰুষ	BYK1809912 ফটো উপলব্ধ	248 নাম : কবিতা বেগম স্বামীৰ নাম : এৰাবিক আহমেদ ঘৰ নং : 247 বয়স : 29 লিঙ্গ : মহিলা	BYK0103846 ফটো উপলব্ধ	249 নাম : আছাদুল বহমান পিতাৰ নাম : ফৰিজুদ্দিন সেখ ঘৰ নং : 247 বয়স : 24 লিঙ্গ : পুৰুষ	BYK1968866 ফটো উপলব্ধ
250 নাম : কবিতা বেগম স্বামীৰ নাম : আছাদুল বহমান ঘৰ নং : 247 বয়স : 20 লিঙ্গ : মহিলা	KGU0023077 ফটো উপলব্ধ	251 নাম : ছামিউৰ আলম পিতাৰ নাম : ওয়াজুদ্দিন সেখ ঘৰ নং : 28৮ বয়স : 46 লিঙ্গ : পুৰুষ	BYK1809934 ফটো উপলব্ধ	252 নাম : ইলিমজান নেছা স্বামীৰ নাম : ছামিউৰ আলম ঘৰ নং : 28৮ বয়স : 43 লিঙ্গ : মহিলা	BYK1809945 ফটো উপলব্ধ
253 নাম : ছলেমা খাতুন স্বামীৰ নাম : অলাজুদ্দিন সেখ ঘৰ নং : 28৮ বয়স : 38 লিঙ্গ : মহিলা	BYK1812982 ফটো উপলব্ধ	254 নাম : আমিনুৰ আলম পিতাৰ নাম : ওয়াজুদ্দিন সেখ সেখ ঘৰ নং : 28৮ বয়স : 36 লিঙ্গ : পুৰুষ	BYK1812700 ফটো উপলব্ধ	255 নাম : সাহানুৰ আলম পিতাৰ নাম : ওয়াজুদ্দিন সেখ ঘৰ নং : 28৮ বয়স : 35 লিঙ্গ : পুৰুষ	BYK1812711 ফটো উপলব্ধ
256 নাম : মুনচুৰ আলম পিতাৰ নাম : ওয়াজুদ্দিন সেখ ঘৰ নং : 28৮ বয়স : 35 লিঙ্গ : পুৰুষ	BYK1812722 ফটো উপলব্ধ	257 নাম : বেজেনা খাতুন স্বামীৰ নাম : আমিনুৰ আলম ঘৰ নং : 248 বয়স : 35 লিঙ্গ : মহিলা	BYK2048858 ফটো উপলব্ধ	S2 258 নাম : আজিমা খাতুন পিতাৰ নাম : আমিনুৰ আলম সেখ ঘৰ নং : 28৮ বয়স : 126 লিঙ্গ : মহিলা	BYK1813690 ফটো উপলব্ধ
259 নাম : নাছিমা খাতুন স্বামীৰ নাম : সাহানুৰ আলম ঘৰ নং : 248 বয়স : 32 লিঙ্গ : মহিলা	FQM8636633 ফটো উপলব্ধ	260 নাম : ৰূপিদা খাতুন স্বামীৰ নাম : মুনচুৰ আলম ঘৰ নং : 248 বয়স : 25 লিঙ্গ : মহিলা	BYK0611699 ফটো উপলব্ধ	261 নাম : ছামচুল হক পিতাৰ নাম : দুলাল সেখ ঘৰ নং : 28৯ বয়স : 55 লিঙ্গ : পুৰুষ	BYK1809956 ফটো উপলব্ধ
262 নাম : জায়দা বান স্বামীৰ নাম : ছামচুল হক ঘৰ নং : 28৯ বয়স : 48 লিঙ্গ : মহিলা	BYK1809967 ফটো উপলব্ধ	263 নাম : ছাহেৰা বেওৱা স্বামীৰ নাম : ইনজাৰ আলী ঘৰ নং : 2৫০ বয়স : 70 লিঙ্গ : মহিলা	BYK1809978 ফটো উপলব্ধ	264 নাম : সাহজাহান আলী পিতাৰ নাম : ইনজাৰ আলী ঘৰ নং : 2৫০ বয়স : 52 লিঙ্গ : পুৰুষ	BYK1809989 ফটো উপলব্ধ
265 নাম : সৰফুল নেছা স্বামীৰ নাম : সাহজাহান আলী ঘৰ নং : 2৫০ বয়স : 44 লিঙ্গ : মহিলা	BYK1809990 ফটো উপলব্ধ	266 নাম : জুলফিকাৰ আলী পিতাৰ নাম : সাহজাহান আলী ঘৰ নং : 250 বয়স : 23 লিঙ্গ : পুৰুষ	BYK2049005 ফটো উপলব্ধ	267 নাম : আঞ্জুৰা বেগম স্বামীৰ নাম : নূৰ মহম্মদ আলী ঘৰ নং : 2৫১ বয়স : 50 লিঙ্গ : মহিলা	BYK1810022 ফটো উপলব্ধ
268 নাম : অজিজুল হক পিতাৰ নাম : নূৰ মহম্মদ আলী ঘৰ নং : 2৫১ বয়স : 27 লিঙ্গ : পুৰুষ	BYK0636951 ফটো উপলব্ধ	269 নাম : নূৰ ইছলাম পিতাৰ নাম : কিতাবুদ্দিন সেখ ঘৰ নং : 2৫২ বয়স : 60 লিঙ্গ : পুৰুষ	BYK1810055 ফটো উপলব্ধ	270 নাম : ফুলজান নেছা স্বামীৰ নাম : নূৰ ইছলাম ঘৰ নং : 2৫২ বয়স : 56 লিঙ্গ : মহিলা	BYK1810066 ফটো উপলব্ধ



271 নাম : সেইখ ফৰিদ আলী পিতাৰ নাম: নূৰ ইছলাম ঘৰ নং : 252 বয়স : 28 লিঙ্গ : পুৰুষ	BYK0313221 ফটো উপলব্ধ	272 নাম : তালেব আলী পিতাৰ নাম: নূৰ ইছলাম ঘৰ নং : 252 বয়স : 25 লিঙ্গ : পুৰুষ	BYK0563270 ফটো উপলব্ধ	273 নাম : মিৰাজুল ইছলাম পিতাৰ নাম: নূৰ ইছলাম ঘৰ নং : 252 বয়স : 23 লিঙ্গ : পুৰুষ	BYK2062420 ফটো উপলব্ধ
274 নাম : আৰ্জিনা বেগম স্বামীৰ নাম: তালেব আলী ঘৰ নং : 252 বয়স : 23 লিঙ্গ : মহিলা	KGU0119958 ফটো উপলব্ধ	275 নাম : সুন্দৰী বেগম স্বামীৰ নাম: সেইখ ফৰিদ আলী ঘৰ নং : 252 বয়স : 22 লিঙ্গ : মহিলা	BYK1989227 ফটো উপলব্ধ	276 নাম : কাছতান বেওৱা স্বামীৰ নাম: মতলেব আলী ঘৰ নং : 253 বয়স : 81 লিঙ্গ : মহিলা	BYK1810077 ফটো উপলব্ধ
277 নাম : আব্দুল কাইয়ম পিতাৰ নাম: মতলেব আলী ঘৰ নং : 258 বয়স : 58 লিঙ্গ : পুৰুষ	BYK1810088 ফটো উপলব্ধ	278 নাম : আছিমা খাতুন স্বামীৰ নাম: আব্দুল কাইয়ম ঘৰ নং : 258 বয়স : 51 লিঙ্গ : মহিলা	BYK1810099 ফটো উপলব্ধ	279 নাম : আজিবৰ ৰহমান পিতাৰ নাম: আব্দুল কাইউম ঘৰ নং : 258 বয়স : 35 লিঙ্গ : পুৰুষ	BYK1810102 ফটো উপলব্ধ
280 নাম : আমিৰ আলী পিতাৰ নাম: আব্দুল কাইয়ম ঘৰ নং : 254 বয়স : 30 লিঙ্গ : পুৰুষ	BYK0489435 ফটো উপলব্ধ	281 নাম : নাজমা খাতুন স্বামীৰ নাম: আজিবৰ ৰহমান ঘৰ নং : 258 বয়স : 26 লিঙ্গ : মহিলা	BYK0636613 ফটো উপলব্ধ	282 নাম : আব্দুল কৰিম পিতাৰ নাম: মতলেব সেখ ঘৰ নং : 255 বয়স : 52 লিঙ্গ : পুৰুষ	BYK1810113 ফটো উপলব্ধ
283 নাম : ইয়াৰ বান নেছা স্বামীৰ নাম: আব্দুল কৰিম ঘৰ নং : 255 বয়স : 47 লিঙ্গ : মহিলা	BYK1810124 ফটো উপলব্ধ	284 নাম : ইয়াৰ আলী পিতাৰ নাম: আব্দুল কৰিম ঘৰ নং : 255 বয়স : 29 লিঙ্গ : পুৰুষ	BYK0107458 ফটো উপলব্ধ	285 নাম : পিয়াৰ আলী পিতাৰ নাম: আব্দুল কৰিম ঘৰ নং : 255 বয়স : 28 লিঙ্গ : পুৰুষ	BYK0636506 ফটো উপলব্ধ
286 নাম : নূৰজহান পৰিয়ৎ স্বামীৰ নাম: ইয়াৰ আলী ঘৰ নং : 255 বয়স : 28 লিঙ্গ : মহিলা	BYK0636514 ফটো উপলব্ধ	287 নাম : আফৰুজা বেগম স্বামীৰ নাম: পিয়াৰ ঘৰ নং : 255 বয়স : 22 লিঙ্গ : মহিলা	KGU0070862 ফটো উপলব্ধ	288 নাম : মোকতাৰ আলী পিতাৰ নাম: আব্দুল কৰিম ঘৰ নং : 255 বয়স : 22 লিঙ্গ : পুৰুষ	KGU0143800 ফটো উপলব্ধ
289 নাম : ফৰিজুল হক পিতাৰ নাম: আব্দুল কাশিম ঘৰ নং : 255 বয়স : 21 লিঙ্গ : পুৰুষ	BYK2063600 ফটো উপলব্ধ	290 নাম : আব্দুল কাশিম পিতাৰ নাম: মতলেব সেখ ঘৰ নং : 255ক বয়স : 48 লিঙ্গ : পুৰুষ	BYK1810135 ফটো উপলব্ধ	291 নাম : ফাতেমা খাতুন স্বামীৰ নাম: আব্দুল কাশিম ঘৰ নং : 255ক বয়স : 42 লিঙ্গ : মহিলা	BYK1810146 ফটো উপলব্ধ
292 নাম : ছবিজান নেছা স্বামীৰ নাম: মহম্মাদ আলী ঘৰ নং : 256 বয়স : 71 লিঙ্গ : মহিলা	BYK1810168 ফটো উপলব্ধ	293 নাম : নূৰ জামাল সেখ পিতাৰ নাম: মহম্মাদ আলী ঘৰ নং : 256 বয়স : 46 লিঙ্গ : পুৰুষ	BYK1810179 ফটো উপলব্ধ	294 নাম : ছাব্বৰ ইছলাম পিতাৰ নাম: মহম্মাদ আলী ঘৰ নং : 256 বয়স : 44 লিঙ্গ : পুৰুষ	BYK1810191 ফটো উপলব্ধ
295 নাম : ইছৰন নেছা স্বামীৰ নাম: নূৰ জামাল সেখ ঘৰ নং : 256 বয়স : 44 লিঙ্গ : মহিলা	BYK1810180 ফটো উপলব্ধ	296 নাম : ছামচুল হক পিতাৰ নাম: মহম্মাদ আলী ঘৰ নং : 256 বয়স : 40 লিঙ্গ : পুৰুষ	BYK1810215 ফটো উপলব্ধ	297 নাম : ছাহেদা খাতুন স্বামীৰ নাম: ছাব্বৰ ইছলাম ঘৰ নং : 256 বয়স : 39 লিঙ্গ : মহিলা	BYK1810204 ফটো উপলব্ধ
298 নাম : ছফিয়ৰ ৰহমান পিতাৰ নাম: মহম্মাদ আলী ঘৰ নং : 256 বয়স : 32 লিঙ্গ : পুৰুষ	BYK1813543 ফটো উপলব্ধ	299 নাম : আজিদা বেগম মাতৃৰ নাম: ছফিয়ৰ ৰহমান ঘৰ নং : 256 বয়স : 32 লিঙ্গ : মহিলা	BYK1813827 ফটো উপলব্ধ	300 নাম : আজিদা বেগম স্বামীৰ নাম: ছামচুল হক ঘৰ নং : 256 বয়স : 30 লিঙ্গ : মহিলা	BYK0107839 ফটো উপলব্ধ



301 নাম : সাহেনুৰ ইছলাম পিতাৰ নাম : ছাবুৰ ইছলাম ঘৰ নং : 256 বয়স : 21 লিঙ্গ : পুৰুষ	KGU0062364 ফটো উপলব্ধ	302 নাম : নুৰ বক্ত সেখ পিতাৰ নাম : মহম্মদ আলী ঘৰ নং : 259 বয়স : 52 লিঙ্গ : পুৰুষ	BYK1810226 ফটো উপলব্ধ	303 নাম : জামিতন নেছা স্বামীৰ নাম : নুৰবক্ত সেখ ঘৰ নং : 259 বয়স : 47 লিঙ্গ : মহিলা	BYK1810237 ফটো উপলব্ধ
304 নাম : জাহিদা বেগম স্বামীৰ নাম : জাকিৰ হুছেইন ঘৰ নং : 259 বয়স : 27 লিঙ্গ : মহিলা	BYK0650341 ফটো উপলব্ধ	305 নাম : জাহিদুল ইছলাম পিতাৰ নাম : নুৰবক্ত সেখ ঘৰ নং : 257 বয়স : 26 লিঙ্গ : পুৰুষ	BYK0632083 ফটো উপলব্ধ	306 নাম : ৰফিকুল ইছলাম পিতাৰ নাম : ভোন্দল সেখ ঘৰ নং : 258 বয়স : 45 লিঙ্গ : পুৰুষ	BYK1810259 ফটো উপলব্ধ
307 নাম : নীলিমা খাতুন স্বামীৰ নাম : ৰফিকুল ইছলাম ঘৰ নং : 258 বয়স : 38 লিঙ্গ : মহিলা	BYK1810260 ফটো উপলব্ধ	308 নাম : মোকতাবুল ইছলাম পিতাৰ নাম : ৰফিকুল ইছলাম ঘৰ নং : 258 বয়স : 20 লিঙ্গ : পুৰুষ	KGU0000489 ফটো উপলব্ধ	309 নাম : আজিমিন নেছা স্বামীৰ নাম : মহেদ আলী ঘৰ নং : 259 বয়স : 65 লিঙ্গ : মহিলা	BYK1810306 ফটো উপলব্ধ
310 নাম : মেহেতন নেছা স্বামীৰ নাম : আমজাদ আলী ঘৰ নং : 259 বয়স : 42 লিঙ্গ : মহিলা	BYK1810339 ফটো উপলব্ধ	311 নাম : নুৰ আলম পিতাৰ নাম : মহেদ আলী ঘৰ নং : 259 বয়স : 40 লিঙ্গ : পুৰুষ	BYK1812642 ফটো উপলব্ধ	312 নাম : ইয়ানছু নাৰা স্বামীৰ নাম : নুৰ আলম ঘৰ নং : 259 বয়স : 22 লিঙ্গ : মহিলা	KGU0011098 ফটো উপলব্ধ
313 নাম : ইৰফান আলী পিতাৰ নাম : মহেদ আলী ঘৰ নং : 259 গ বয়স : 42 লিঙ্গ : পুৰুষ	BYK1810317 ফটো উপলব্ধ	314 নাম : আলেক্সা বেগম স্বামীৰ নাম : ইৰফান আলী ঘৰ নং : 259 গ বয়স : 32 লিঙ্গ : মহিলা	BYK1812880 ফটো উপলব্ধ	315 নাম : ইনতাজ আলী পিতাৰ নাম : মহেদ আলী ঘৰ নং : 259 ঘ বয়স : 38 লিঙ্গ : পুৰুষ	BYK1810328 ফটো উপলব্ধ
316 নাম : নুৰ নাৰ্জিৰা বেগম স্বামীৰ নাম : ইনতাজ আলী ঘৰ নং : 259 ঘ বয়স : 24 লিঙ্গ : মহিলা	BYK1989292 ফটো উপলব্ধ	317 নাম : ছানোৱাৰা বেগম পিতাৰ নাম : আমজাদ আলী ঘৰ নং : 259 ক বয়স : 19 লিঙ্গ : মহিলা	KGU0133975 ফটো উপলব্ধ	318 নাম : মেহেৰ জামাল সেখ পিতাৰ নাম : আমজাদ আলী ঘৰ নং : 259 ক বয়স : 22 লিঙ্গ : পুৰুষ	BYK1980325 ফটো উপলব্ধ
319 নাম : ছামিউল আলিম পিতাৰ নাম : ইমান আলী ঘৰ নং : 259 খ বয়স : 20 লিঙ্গ : পুৰুষ	KGU0015461 ফটো উপলব্ধ	320 নাম : সহিদা খাতুন স্বামীৰ নাম : নুৰ ইবি ঘৰ নং : 259 ঙ বয়স : 24 লিঙ্গ : মহিলা	BYK2033470 ফটো উপলব্ধ	321 নাম : নুৰ ইবি পিতাৰ নাম : মহেদ আলী ঘৰ নং : 259 ungo বয়স : 35 লিঙ্গ : পুৰুষ	BYK1812517 ফটো উপলব্ধ
322 নাম : আমজাদ আলী পিতাৰ নাম : মহেদ আলী ঘৰ নং : 259 ক বয়স : 47 লিঙ্গ : পুৰুষ	BYK1810340 ফটো উপলব্ধ	323 নাম : ইমান আলী পিতাৰ নাম : মহেদ আলী ঘৰ নং : 259 খ বয়স : 44 লিঙ্গ : পুৰুষ	BYK1810351 ফটো উপলব্ধ	324 নাম : ছালেহা খাতুন স্বামীৰ নাম : ইমান আলী ঘৰ নং : 259 খ বয়স : 40 লিঙ্গ : মহিলা	BYK1810362 ফটো উপলব্ধ
325 নাম : আব্দুল ৰসিদ পিতাৰ নাম : নওসাদ আলী ঘৰ নং : 261 বয়স : 57 লিঙ্গ : পুৰুষ	BYK1810373 ফটো উপলব্ধ	326 নাম : ছমিলা খাতুন স্বামীৰ নাম : আব্দুল ৰসিদ ঘৰ নং : 261 বয়স : 50 লিঙ্গ : মহিলা	BYK1810384 ফটো উপলব্ধ	327 নাম : সহিদুল ইছলাম পিতাৰ নাম : আব্দুল ৰসিদ ঘৰ নং : 261 বয়স : 32 লিঙ্গ : পুৰুষ	BYK0611087 ফটো উপলব্ধ
328 নাম : পাৰমিনা খাতুন স্বামীৰ নাম : ছফিকুল ইছলাম ঘৰ নং : 261 বয়স : 24 লিঙ্গ : মহিলা	BYK0611442 ফটো উপলব্ধ	329 নাম : ছৈয়দ আহমেদ পিতাৰ নাম : আব্দুল ৰশিদ ঘৰ নং : 261 বয়স : 23 লিঙ্গ : পুৰুষ	BYK2013076 ফটো উপলব্ধ	330 নাম : ছফিদৰ ৰহমান পিতাৰ নাম : আব্দুল ৰসিদ ঘৰ নং : 261 বয়স : 21 লিঙ্গ : পুৰুষ	KGU0104273 ফটো উপলব্ধ



331	KGU0089797	ফটো উপলব্ধ	332	BYK0313320	ফটো উপলব্ধ	333	BYK1810420	ফটো উপলব্ধ
নাম : মফিদৰ ৰহমান পিতাৰ নাম: আব্দুল ৰসিদ ঘৰ নং : 261 বয়স : 20 লিঙ্গ : পুৰুষ			নাম : ছফিকুল ইছলাম পিতাৰ নাম: আব্দুল ৰসিদ ঘৰ নং : 261 ক বয়স : 29 লিঙ্গ : পুৰুষ			নাম : আবিয়া খাতুন পিতাৰ নাম: আহমদ আলী ঘৰ নং : 262 বয়স : 52 লিঙ্গ : মহিলা		
# 334	BYK1810408	ফটো উপলব্ধ	# 335	BYK1810419	ফটো উপলব্ধ	336	BYK0643825	ফটো উপলব্ধ
নাম : আনোৱাৰ হুছেইন পিতাৰ নাম: আহমদ আলী ঘৰ নং : 262 বয়স : 49 লিঙ্গ : পুৰুষ			নাম : মৰ্জিনা খাতুন স্বামীৰ নাম: আনোৱাৰ হুছেইন ঘৰ নং : 262 বয়স : 43 লিঙ্গ : মহিলা			নাম : জোছনাৰাৰা খাতুন স্বামীৰ নাম: আহেজুদ্দিন সেখ ঘৰ নং : 262 বয়স : 30 লিঙ্গ : মহিলা		
337	BYK0424325	ফটো উপলব্ধ	# 338	BYK0611293	ফটো উপলব্ধ	339	BYK0488981	ফটো উপলব্ধ
নাম : আহেজুদ্দিন সেখ পিতাৰ নাম: ক্ষীপুৰুদ্দিন ঘৰ নং : 262 বয়স : 29 লিঙ্গ : পুৰুষ			নাম : মজিৰুদ্দিন আলী পিতাৰ নাম: আনোৱাৰ হুছেইন ঘৰ নং : 262 বয়স : 28 লিঙ্গ : পুৰুষ			নাম : নিলিমা খাতুন পিতাৰ নাম: ক্ষীপুৰুদ্দিন আলী ঘৰ নং : 262 বয়স : 28 লিঙ্গ : মহিলা		
340	BYK1676535	ফটো উপলব্ধ	341	BYK1603430	ফটো উপলব্ধ	342	BYK0643833	ফটো উপলব্ধ
নাম : নূৰ সালীনা পাৰবিন পিতাৰ নাম: সোনাহাৰ আলী ঘৰ নং : 262 বয়স : 25 লিঙ্গ : মহিলা			নাম : মীকু মিংগা পিতাৰ নাম: আনোৱাৰ হুছেইন ঘৰ নং : 262 বয়স : 24 লিঙ্গ : পুৰুষ			নাম : মহব্বুদ্দিন ইছলাম পিতাৰ নাম: আনোৱাৰ হুছেইন ঘৰ নং : 262 ক বয়স : 28 লিঙ্গ : পুৰুষ		
343	KDH0337071	ফটো উপলব্ধ	344	BYK1810431	ফটো উপলব্ধ	345	BYK1810442	ফটো উপলব্ধ
নাম : মমতাজ বেগম পিতাৰ নাম: মহিজল হক মোল্লা ঘৰ নং : 262 ক বয়স : 28 লিঙ্গ : মহিলা			নাম : আমিল হক পিতাৰ নাম: আহমদ আলী ঘৰ নং : 263 বয়স : 56 লিঙ্গ : পুৰুষ			নাম : নেজিয়া খাতুন স্বামীৰ নাম: আমিল হক ঘৰ নং : 263 বয়স : 51 লিঙ্গ : মহিলা		
346	BYK1606698	ফটো উপলব্ধ	347	BYK0647016	ফটো উপলব্ধ	348	BYK1813270	ফটো উপলব্ধ
নাম : ৰাজিবুল ইছলাম পিতাৰ নাম: আমিল হক ঘৰ নং : 263 বয়স : 23 লিঙ্গ : পুৰুষ			নাম : নিলিমা খাতুন স্বামীৰ নাম: ৰিজাবুল ইছলাম ঘৰ নং : 263 ক বয়স : 32 লিঙ্গ : মহিলা			নাম : ৰিজাবুল ইছলাম পিতাৰ নাম: আমিল হক ঘৰ নং : 263 ক বয়স : 31 লিঙ্গ : পুৰুষ		
349	BYK0111179	ফটো উপলব্ধ	350	BYK0111419	ফটো উপলব্ধ	351	BYK1810464	ফটো উপলব্ধ
নাম : ৰিয়াজুল হক পিতাৰ নাম: আমিল হক ঘৰ নং : 263 খ বয়স : 29 লিঙ্গ : পুৰুষ			নাম : ফৰিদা বেগম স্বামীৰ নাম: ৰিয়াজুল হক ঘৰ নং : 263 খ বয়স : 28 লিঙ্গ : মহিলা			নাম : ফাতেমা খাতুন স্বামীৰ নাম: আবুল হুছেইন ঘৰ নং : 268 বয়স : 66 লিঙ্গ : মহিলা		
352	BYK1810500	ফটো উপলব্ধ	353	BYK1810497	ফটো উপলব্ধ	354	BYK1813850	ফটো উপলব্ধ
নাম : সাকিলা খাতুন স্বামীৰ নাম: মঃ মনোৱাৰ হুছেইন ঘৰ নং : 268 বয়স : 39 লিঙ্গ : মহিলা			নাম : মহিবুল হুছেইন পিতাৰ নাম: আবুল হুছেইন ঘৰ নং : 268 বয়স : 38 লিঙ্গ : পুৰুষ			নাম : হালিমা খাতুন স্বামীৰ নাম: মুক্তাদিন হুছেইন ঘৰ নং : 268 বয়স : 33 লিঙ্গ : মহিলা		
355	BYK0248906	ফটো উপলব্ধ	356	BYK1810475	ফটো উপলব্ধ	357	BYK1810486	ফটো উপলব্ধ
নাম : আঞ্জুৰা বেগম স্বামীৰ নাম: মহিবুল হুছেইন ঘৰ নং : 268 বয়স : 29 লিঙ্গ : মহিলা			নাম : মঃ মনোৱাৰ হুছেইন পিতাৰ নাম: আবুল হুছেইন ঘৰ নং : 268 ক বয়স : 44 লিঙ্গ : পুৰুষ			নাম : মুক্তাদিন হুছেইন পিতাৰ নাম: আবুল হুছেইন ঘৰ নং : 268 খ বয়স : 40 লিঙ্গ : পুৰুষ		
358	BYK1810522	ফটো উপলব্ধ	359	BYK1810533	ফটো উপলব্ধ	360	BYK1810544	ফটো উপলব্ধ
নাম : সাবিজান নেছা স্বামীৰ নাম: হানিফুদ্দিন সেখ ঘৰ নং : 265 বয়স : 74 লিঙ্গ : মহিলা			নাম : ছাহাবুল আলী পিতাৰ নাম: হানিফুদ্দিন সেখ ঘৰ নং : 265 বয়স : 42 লিঙ্গ : পুৰুষ			নাম : ময়ফুল নেছা স্বামীৰ নাম: ছাহাবুল আলী ঘৰ নং : 265 বয়স : 38 লিঙ্গ : মহিলা		



361 নাম : ছাহেবা খাতুন পিতাৰ নাম: হানিফুদ্দিন সেখ ঘৰ নং : ২৬৫ বয়স : 31 লিঙ্গ : মহিলা	BYK0424465 ফটো উপলব্ধ	362 নাম : বমজান আলী পিতাৰ নাম: হানিফুদ্দিন সেখ ঘৰ নং : ২৬৫ বয়স : 30 লিঙ্গ : পুৰুষ	BYK1813098 ফটো উপলব্ধ	363 নাম : জমুনা বেগম স্বামীৰ নাম: বমজান আলী ঘৰ নং : ২৬৫ বয়স : 30 লিঙ্গ : মহিলা	BYK0632307 ফটো উপলব্ধ
364 নাম : আশাদুল ইছলাম পিতাৰ নাম: হানিফুদ্দিন সেখ ঘৰ নং : ২৬৫ বয়স : 28 লিঙ্গ : পুৰুষ	BYK0424549 ফটো উপলব্ধ	365 নাম : নুৰিমা খাতুন স্বামীৰ নাম: আসাদুল ইছলাম ঘৰ নং : 265 বয়স : 26 লিঙ্গ : মহিলা	BYK1163757 ফটো উপলব্ধ	366 নাম : ছাইফুদ্দিন সেখ পিতাৰ নাম: হানিফুদ্দিন সেখ ঘৰ নং : ২৬৫ বয়স : 48 লিঙ্গ : পুৰুষ	BYK1810555 ফটো উপলব্ধ
367 নাম : সাহাবুদ্দিন সেখ পিতাৰ নাম: হানিফুদ্দিন সেখ ঘৰ নং : ২৬৫ বয়স : 44 লিঙ্গ : পুৰুষ	BYK1810577 ফটো উপলব্ধ	368 নাম : আহিমা খাতুন স্বামীৰ নাম: ছাইফুদ্দিন সেখ ঘৰ নং : ২৬৫ বয়স : 43 লিঙ্গ : মহিলা	BYK1810566 ফটো উপলব্ধ	369 নাম : সহিজান নেছা স্বামীৰ নাম: সাহাবুদ্দিন সেখ ঘৰ নং : ২৬৫ বয়স : 40 লিঙ্গ : মহিলা	BYK1810588 ফটো উপলব্ধ
370 নাম : মমছেল হক পিতাৰ নাম: ছবুতল্লা সেখ ঘৰ নং : ২৬৬ বয়স : 64 লিঙ্গ : পুৰুষ	BYK1810599 ফটো উপলব্ধ	371 নাম : বেজিয়া খাতুন স্বামীৰ নাম: মমছেল হক ঘৰ নং : ২৬৬ বয়স : 59 লিঙ্গ : মহিলা	BYK1810602 ফটো উপলব্ধ	372 নাম : মকবুল হুছেইন পিতাৰ নাম: মমছেল হক ঘৰ নং : ২৬৬ বয়স : 38 লিঙ্গ : পুৰুষ	BYK1810613 ফটো উপলব্ধ
373 নাম : ৰফিকুল ইছলাম পিতাৰ নাম: মমছেল হক ঘৰ নং : ২৬৬ বয়স : 31 লিঙ্গ : পুৰুষ	BYK1813101 ফটো উপলব্ধ	374 নাম : সাজেদা খাতুন স্বামীৰ নাম: মকবুল হুছেইন ঘৰ নং : ২৬৬ বয়স : 31 লিঙ্গ : মহিলা	BYK1812868 ফটো উপলব্ধ	375 নাম : মমতাজ বেগম স্বামীৰ নাম: ৰফিকুল ইছলাম ঘৰ নং : ২৬৬ বয়স : 29 লিঙ্গ : মহিলা	BYK0632117 ফটো উপলব্ধ
376 নাম : লাইলি খাতুন স্বামীৰ নাম: ছমছেল হক ঘৰ নং : ২৬৭ বয়স : 60 লিঙ্গ : মহিলা	BYK1810635 ফটো উপলব্ধ	377 নাম : নজৰুল ইছলাম পিতাৰ নাম: ছমছেল হক ঘৰ নং : ২৬৭ বয়স : 39 লিঙ্গ : পুৰুষ	BYK1810646 ফটো উপলব্ধ	378 নাম : নাছিবুদ্দিন সেখ পিতাৰ নাম: ছমছেল হক ঘৰ নং : ২৬৭ বয়স : 31 লিঙ্গ : পুৰুষ	BYK1813189 ফটো উপলব্ধ
379 নাম : ছামিলা খাতুন স্বামীৰ নাম: নজৰুল ইছলাম ঘৰ নং : ২৬৭ বয়স : 31 লিঙ্গ : মহিলা	BYK0424648 ফটো উপলব্ধ	380 নাম : মিনাৰা খাতুন স্বামীৰ নাম: নাছিবুদ্দিন সেখ ঘৰ নং : 267 বয়স : 29 লিঙ্গ : মহিলা	BYK0113548 ফটো উপলব্ধ	381 নাম : নাজিমুদ্দিন শেখ পিতাৰ নাম: ছমছেল হক ঘৰ নং : ২৬৭ গ বয়স : 38 লিঙ্গ : পুৰুষ	BYK1810657 ফটো উপলব্ধ
382 নাম : মেহনাৰা বেগম স্বামীৰ নাম: নাজিমুদ্দিন সেখ ঘৰ নং : ২৬৭ গ বয়স : 33 লিঙ্গ : মহিলা	BYK1813849 ফটো উপলব্ধ	383 নাম : নজৰুল ইছলাম পিতাৰ নাম: ছমছেল হক ঘৰ নং : ২৬৭ক বয়স : 44 লিঙ্গ : পুৰুষ	BYK1810679 ফটো উপলব্ধ	384 নাম : হালিমা খাতুন স্বামীৰ নাম: নাজৰুল ইছলাম ঘৰ নং : ২৬৭ক বয়স : 39 লিঙ্গ : মহিলা	BYK1810668 ফটো উপলব্ধ
385 নাম : আলাউদ্দিন আহমেদ পিতাৰ নাম: পোনবুদ্দিন সেখ ঘৰ নং : ২৬৮ বয়স : 68 লিঙ্গ : পুৰুষ	BYK1810680 ফটো উপলব্ধ	386 নাম : জালিমা খাতুন স্বামীৰ নাম: আলাউদ্দিন আহমেদ ঘৰ নং : ২৬৮ বয়স : 62 লিঙ্গ : মহিলা	BYK1810691 ফটো উপলব্ধ	387 নাম : জিয়াউল ইছলাম পিতাৰ নাম: আলাউদ্দিন আহমেদ ঘৰ নং : ২৬৮ বয়স : 43 লিঙ্গ : পুৰুষ	BYK1810704 ফটো উপলব্ধ
388 নাম : নুৰনাহাৰ আহমেদ স্বামীৰ নাম: জিয়াউল ইছলাম ঘৰ নং : ২৬৮ বয়স : 40 লিঙ্গ : মহিলা	BYK1914438 ফটো উপলব্ধ	389 নাম : জাহেদুল ইছলাম পিতাৰ নাম: আলাউদ্দিন আহমেদ ঘৰ নং : ২৬৮ বয়স : 39 লিঙ্গ : পুৰুষ	BYK1810715 ফটো উপলব্ধ	390 নাম : আকলিমা খাতুন পিতাৰ নাম: আজিজুৰ ৰহমান ঘৰ নং : 268 বয়স : 33 লিঙ্গ : মহিলা	KDH0017643 ফটো উপলব্ধ



391 নাম : আছমা খাতুন পিতাৰ নাম: আলী উদ্দিন আহমেদ ঘৰ নং : 268 বয়স : 31 লিঙ্গ : মহিলা	BYK0355099	ফটো উপলব্ধ	392 নাম : সেমলাই খাতুন স্বামীৰ নাম: জয়নাল আবেদিন ঘৰ নং : 268 বয়স : 72 লিঙ্গ : মহিলা	BYK1810737	ফটো উপলব্ধ	393 নাম : বদৰুল ইছলাম পিতাৰ নাম: জয়নাল আবেদিন ঘৰ নং : 268 বয়স : 43 লিঙ্গ : পুৰুষ	BYK1810759	ফটো উপলব্ধ
394 নাম : সহিদুল ইছলাম পিতাৰ নাম: জয়নাল আবেদিন ঘৰ নং : 268 বয়স : 36 লিঙ্গ : পুৰুষ	BYK1810793	ফটো উপলব্ধ	395 নাম : সফিউল ইছলাম পিতাৰ নাম: জয়নাল আবেদিন ঘৰ নং : 268 বয়স : 36 লিঙ্গ : পুৰুষ	BYK1810760	ফটো উপলব্ধ	396 নাম : ৰুমি ইয়াছমিন স্বামীৰ নাম: বদৰুল ইছলাম ঘৰ নং : 268 বয়স : 34 লিঙ্গ : মহিলা	BYK1810782	ফটো উপলব্ধ
397 নাম : উম্মো হাবীবা স্বামীৰ নাম: শাহিদুল ইছলাম ঘৰ নং : 269 বয়স : 27 লিঙ্গ : মহিলা	BYK0631796	ফটো উপলব্ধ	# 398 নাম : পাৰবিন ছুলতানা স্বামীৰ নাম: সফিউল ইছলাম ঘৰ নং : 269 বয়স : 25 লিঙ্গ : মহিলা	KDH0444802	ফটো উপলব্ধ	399 নাম : সাহিন ছুলতানা পিতাৰ নাম: সেৰাজুল ইছলাম ঘৰ নং : 269 বয়স : 24 লিঙ্গ : মহিলা	BYK1989284	ফটো উপলব্ধ
400 নাম : ৰৌশন কবিৰ আহমেদ পিতাৰ নাম: সেৰাজুল ইছলাম ঘৰ নং : 269 ক বয়স : 21 লিঙ্গ : পুৰুষ	KGU0085795	ফটো উপলব্ধ	401 নাম : সেৰাজুল ইছলাম পিতাৰ নাম: জয়নাল আবেদিন ঘৰ নং : 269 ক বয়স : 51 লিঙ্গ : পুৰুষ	BYK1810806	ফটো উপলব্ধ	402 নাম : ৰাহিমা খাতুন স্বামীৰ নাম: সেৰাজুল ইছলাম ঘৰ নং : 269 ক বয়স : 39 লিঙ্গ : মহিলা	BYK1810817	ফটো উপলব্ধ
# 403 নাম : নিলীমা খাতুন স্বামীৰ নাম: আৰ্মেৰুল ইছলাম ঘৰ নং : 290 বয়স : 38 লিঙ্গ : মহিলা	BYK1810862	ফটো উপলব্ধ	404 নাম : ৰবিউল ইছলাম পিতাৰ নাম: জেলালউদ্দিন ঘৰ নং : 290 বয়স : 53 লিঙ্গ : পুৰুষ	BYK1810828	ফটো উপলব্ধ	405 নাম : আমেৰুল ইছলাম পিতাৰ নাম: জেলাল উদ্দিন ঘৰ নং : 290 বয়স : 46 লিঙ্গ : পুৰুষ	BYK1810840	ফটো উপলব্ধ
406 নাম : মমতাজ বেগম স্বামীৰ নাম: ৰবিউল ইছলাম ঘৰ নং : 290 বয়স : 45 লিঙ্গ : মহিলা	BYK1810839	ফটো উপলব্ধ	407 নাম : জলিমা বেগম পিতাৰ নাম: জেলাল উদ্দিন ঘৰ নং : 290 বয়স : 39 লিঙ্গ : মহিলা	BYK1810851	ফটো উপলব্ধ	S 408 নাম : ৰেহনা ছুলতানা পিতাৰ নাম: ৰবিউল ইছলাম ঘৰ নং : 270 বয়স : 27 লিঙ্গ : মহিলা	BYK0481853	ফটো উপলব্ধ
409 নাম : মনিৰুদ জামান পিতাৰ নাম: ৰবিউল ইছলাম ঘৰ নং : 270 বয়স : 21 লিঙ্গ : পুৰুষ	KGU0067645	ফটো উপলব্ধ	410 নাম : কৰফল নেছা স্বামীৰ নাম: ছফিকুল ইছলাম ঘৰ নং : 291 বয়স : 43 লিঙ্গ : মহিলা	BYK1810884	ফটো উপলব্ধ	411 নাম : ছফিকুল ইছলাম পিতাৰ নাম: বেলালউদ্দিন ঘৰ নং : 291 বয়স : 42 লিঙ্গ : পুৰুষ	BYK1810873	ফটো উপলব্ধ
412 নাম : জিয়াদ কহিনুৰ আলম পিতাৰ নাম: ছফিকুল ইছলাম ঘৰ নং : 271 বয়স : 20 লিঙ্গ : পুৰুষ	KGU0087239	ফটো উপলব্ধ	413 নাম : আহাদ আলী পিতাৰ নাম: মেছেৰুদ্দিন সেখ ঘৰ নং : 292 বয়স : 68 লিঙ্গ : পুৰুষ	BYK1810895	ফটো উপলব্ধ	414 নাম : ছায়াতন নেছা স্বামীৰ নাম: আহাদ আলী ঘৰ নং : 292 বয়স : 64 লিঙ্গ : মহিলা	BYK1810908	ফটো উপলব্ধ
415 নাম : আব্দুল ছালাম পিতাৰ নাম: আহাদ আলী ঘৰ নং : 292 বয়স : 44 লিঙ্গ : পুৰুষ	BYK1810919	ফটো উপলব্ধ	416 নাম : হালিমা খাতুন স্বামীৰ নাম: আব্দুল ছালাম ঘৰ নং : 292 বয়স : 39 লিঙ্গ : মহিলা	BYK1810920	ফটো উপলব্ধ	417 নাম : চামছুল হক পিতাৰ নাম: আহাদ আলী ঘৰ নং : 292 বয়স : 38 লিঙ্গ : পুৰুষ	BYK1810931	ফটো উপলব্ধ
418 নাম : দিলেজা খাতুন স্বামীৰ নাম: ছামছুল হক ঘৰ নং : 292 বয়স : 37 লিঙ্গ : মহিলা	BYK1812904	ফটো উপলব্ধ	419 নাম : আহেনুৰ ইছলাম পিতাৰ নাম: আহাদ আলী ঘৰ নং : 292 বয়স : 31 লিঙ্গ : পুৰুষ	BYK1813167	ফটো উপলব্ধ	420 নাম : কমিলা বেগম স্বামীৰ নাম: আহিনুৰ ইছলাম ঘৰ নং : 272 বয়স : 27 লিঙ্গ : মহিলা	BYK0340612	ফটো উপলব্ধ



421	KGU0140723	ফটো উপলব্ধ	422	KGU0140707	ফটো উপলব্ধ	423	BYK1810942	ফটো উপলব্ধ
নাম : ছালেমা বেগম পিতাৰ নাম: আব্দুল ছালাম ঘৰ নং : 272 বয়স : 23 লিঙ্গ : মহিলা			নাম : ছানিয়া খাতুন পিতাৰ নাম: আব্দুল ছালাম ঘৰ নং : 272 বয়স : 19 লিঙ্গ : মহিলা			নাম : ফজিলা খাতুন স্বামীৰ নাম: অফিয়াল সেখ ঘৰ নং : 298 বয়স : 80 লিঙ্গ : মহিলা		
424	BYK1810953	ফটো উপলব্ধ	425	BYK1163443	ফটো উপলব্ধ	426	BYK1968478	ফটো উপলব্ধ
নাম : আৰফুল বেওৱা পিতাৰ নাম: অফিয়াল সেখ ঘৰ নং : 298 বয়স : 44 লিঙ্গ : মহিলা			নাম : খব্বিবুল ইছলাম পিতাৰ নাম: আবেৰ আলী ঘৰ নং : 274 বয়স : 26 লিঙ্গ : পুৰুষ			নাম : ইছমিতা বেগম পিতাৰ নাম: ফৰিজুদ্দিন সেখ ঘৰ নং : 274 ক বয়স : 26 লিঙ্গ : মহিলা		
427	KGU0026328	ফটো উপলব্ধ	428	BYK1810964	ফটো উপলব্ধ	429	BYK1810975	ফটো উপলব্ধ
নাম : ইউনছ আলী পিতাৰ নাম: ফৰিজুদ্দিন সেখ ঘৰ নং : 274 ক বয়স : 20 লিঙ্গ : পুৰুষ			নাম : ফৰিজুদ্দিন সেখ পিতাৰ নাম: অফিয়াল সেখ ঘৰ নং : 298 ক বয়স : 57 লিঙ্গ : পুৰুষ			নাম : ইন্তেজা খাতুন স্বামীৰ নাম: ফৰিজুদ্দিন সেখ ঘৰ নং : 298 ক বয়স : 53 লিঙ্গ : মহিলা		
430	BYK1810986	ফটো উপলব্ধ	431	BYK1810997	ফটো উপলব্ধ	432	BYK1811003	ফটো উপলব্ধ
নাম : আবেৰ আলী পিতাৰ নাম: অফিয়াল সেখ ঘৰ নং : 298 খ বয়স : 49 লিঙ্গ : পুৰুষ			নাম : খব্বিবন নেছা স্বামীৰ নাম: আবেৰ আলী ঘৰ নং : 298 খ বয়স : 43 লিঙ্গ : মহিলা			নাম : মোৰিয়ম নেছা স্বামীৰ নাম: ছটকু সেখ ঘৰ নং : 295 বয়স : 60 লিঙ্গ : মহিলা		
433	BYK1813269	ফটো উপলব্ধ	434	BYK1691633	ফটো উপলব্ধ	435	BYK1811014	ফটো উপলব্ধ
নাম : ছহিদুল ইছলাম পিতাৰ নাম: ছটকু সেখ ঘৰ নং : 295 বয়স : 31 লিঙ্গ : পুৰুষ			নাম : মৰ্জিনা বেগম স্বামীৰ নাম: সাহিদুল ইছলাম ঘৰ নং : 275 বয়স : 23 লিঙ্গ : মহিলা			নাম : আমিনুদ্দিন তালুকদাৰ পিতাৰ নাম: মজল হৰ্ক ঘৰ নং : 295 ক বয়স : 61 লিঙ্গ : পুৰুষ		
436	BYK1811025	ফটো উপলব্ধ	437	BYK1811036	ফটো উপলব্ধ	438	BYK1811047	ফটো উপলব্ধ
নাম : ৰেনফা বেগম স্বামীৰ নাম: আমিনুদ্দিন তালুকদাৰ ঘৰ নং : 295 ক বয়স : 40 লিঙ্গ : মহিলা			নাম : মহিলা বেওৱা স্বামীৰ নাম: তৈয়ব আলী ঘৰ নং : 296 বয়স : 59 লিঙ্গ : মহিলা			নাম : মহিবুল ইছলাম পিতাৰ নাম: তৈয়ব আলী ঘৰ নং : 296 বয়স : 39 লিঙ্গ : পুৰুষ		
439	BYK0643809	ফটো উপলব্ধ	440	BYK0482042	ফটো উপলব্ধ	441	BYK1811081	ফটো উপলব্ধ
নাম : সাহিনৰ ইছলাম পিতাৰ নাম: তৈয়ব আলী ঘৰ নং : 296 বয়স : 27 লিঙ্গ : পুৰুষ			নাম : ইছমাতুন বেগম স্বামীৰ নাম: মহিবুল ইছলাম ঘৰ নং : 276 বয়স : 25 লিঙ্গ : মহিলা			নাম : হাজৰা খাতুন পিতাৰ নাম: আমজিত আলী ঘৰ নং : 299 বয়স : 52 লিঙ্গ : মহিলা		
442	BYK1811069	ফটো উপলব্ধ	443	BYK1811070	ফটো উপলব্ধ	444	BYK0647321	ফটো উপলব্ধ
নাম : মিজবাৰ আলী পিতাৰ নাম: হাছেন আলী ঘৰ নং : 299 বয়স : 46 লিঙ্গ : পুৰুষ			নাম : জামাতা বেগম স্বামীৰ নাম: মিজবাৰ আলী ঘৰ নং : 299 বয়স : 39 লিঙ্গ : মহিলা			নাম : সাহিবুল ইসলাম মাতৃৰ নাম: আমজিত আলী ঘৰ নং : 277 বয়স : 32 লিঙ্গ : পুৰুষ		
445	BYK0647339	ফটো উপলব্ধ	446	BYK2032860	ফটো উপলব্ধ	447	BYK0641373	ফটো উপলব্ধ
নাম : হাফিজুল ইছলাম মাতৃৰ নাম: আমজিত আলী ঘৰ নং : 277 বয়স : 27 লিঙ্গ : পুৰুষ			নাম : জিয়াদুল ইছলাম পিতাৰ নাম: মিজবাৰ আলী ঘৰ নং : 277 বয়স : 25 লিঙ্গ : পুৰুষ			নাম : আব্দুল আজিদ পিতাৰ নাম: হাকিম আলী ঘৰ নং : 277 গ বয়স : 28 লিঙ্গ : পুৰুষ		
448	BYK1811116	ফটো উপলব্ধ	449	BYK1811092	ফটো উপলব্ধ	450	BYK1811105	ফটো উপলব্ধ
নাম : বানেছা খাতুন স্বামীৰ নাম: হাকিম আলী ঘৰ নং : 299 খ বয়স : 46 লিঙ্গ : মহিলা			নাম : হাকিম আলী পিতাৰ নাম: হাছেন আলী ঘৰ নং : 299 ক বয়স : 55 লিঙ্গ : পুৰুষ			নাম : আছিমা খাতুন স্বামীৰ নাম: হাকিম আলী ঘৰ নং : 299 ক বয়স : 48 লিঙ্গ : মহিলা		



451 নাম : মজিবৰ বহমান পিতাৰ নাম: হাচেন আলী ঘৰ নং : ২৭৮ বয়স : 68 লিঙ্গ : পুৰুষ	BYK1811127 ফটো উপলব্ধ	452 নাম : ইছব জান নেছা স্বামীৰ নাম: মজিবৰ বহমান ঘৰ নং : ২৭৮ বয়স : 63 লিঙ্গ : মহিলা	BYK1811138 ফটো উপলব্ধ	453 নাম : ইছব আলী পিতাৰ নাম: মজিবৰ বহমান ঘৰ নং : ২৭৮ বয়স : 43 লিঙ্গ : পুৰুষ	BYK1811149 ফটো উপলব্ধ
454 নাম : তাহেনুৰা বেগম স্বামীৰ নাম: ইছব আলী ঘৰ নং : ২৭৮ বয়স : 39 লিঙ্গ : মহিলা	BYK1811150 ফটো উপলব্ধ	455 নাম : তহিদুৰ ইছলাম পিতাৰ নাম: ইছব আলী ঘৰ নং : 278 বয়স : 24 লিঙ্গ : পুৰুষ	BYK1164201 ফটো উপলব্ধ	456 নাম : হৈয়দ আলী পিতাৰ নাম: হাচেন আলী ঘৰ নং : ২৭৯ বয়স : 66 লিঙ্গ : পুৰুষ	BYK1811161 ফটো উপলব্ধ
457 নাম : মজিতন নেছা স্বামীৰ নাম: হৈয়দ আলী ঘৰ নং : ২৭৯ বয়স : 62 লিঙ্গ : মহিলা	BYK1811172 ফটো উপলব্ধ	458 নাম : মফিদুল ইছলাম পিতাৰ নাম: হৈয়দ আলী ঘৰ নং : ২৭৯ বয়স : 40 লিঙ্গ : পুৰুষ	BYK1811183 ফটো উপলব্ধ	459 নাম : বক্তিয়েৰ হুছেইন পিতাৰ নাম: হৈয়দ আলী ঘৰ নং : ২৭৯ বয়স : 39 লিঙ্গ : পুৰুষ	BYK1811218 ফটো উপলব্ধ
460 নাম : আনোৱাৰা খাতুন স্বামীৰ নাম: মফিদুল ইছলাম ঘৰ নং : ২৭৯ বয়স : 38 লিঙ্গ : মহিলা	BYK1811194 ফটো উপলব্ধ	461 নাম : ছফিয়ৰ বহমান পিতাৰ নাম: হৈয়দ আলী ঘৰ নং : 279 বয়স : 29 লিঙ্গ : পুৰুষ	BYK0119479 ফটো উপলব্ধ	462 নাম : ছফিকুল ইছলাম পিতাৰ নাম: হৈয়দ আলী ঘৰ নং : 279 বয়স : 29 লিঙ্গ : পুৰুষ	BYK0640771 ফটো উপলব্ধ
R 463 নাম : খালেজা বেগম স্বামীৰ নাম: ছফিকুল ইছলাম ঘৰ নং : 279 বয়স : 29 লিঙ্গ : মহিলা	KGU0065458 ফটো উপলব্ধ	464 নাম : উৰ্মিলা বেগম স্বামীৰ নাম: ছফিয়ৰ বহমান ঘৰ নং : 279 বয়স : 23 লিঙ্গ : মহিলা	BYK1167659 ফটো উপলব্ধ	465 নাম : ৰফিকুল ইছলাম পিতাৰ নাম: হৈয়দ আলী ঘৰ নং : 279 বয়স : 22 লিঙ্গ : পুৰুষ	KGU0075598 ফটো উপলব্ধ
466 নাম : খালেজা বেগম স্বামীৰ নাম: ছফিকুল ইছলাম ঘৰ নং : 279 বয়স : 21 লিঙ্গ : মহিলা	KGU0081794 ফটো উপলব্ধ	467 নাম : আতোৱাৰ বহমান পিতাৰ নাম: হৈয়দ আলী ঘৰ নং : 279 বয়স : 21 লিঙ্গ : পুৰুষ	KGU0090639 ফটো উপলব্ধ	468 নাম : ফৰিদা বেগম স্বামীৰ নাম: ৰফিকুল ইছলাম ঘৰ নং : 279 বয়স : 19 লিঙ্গ : মহিলা	KGU011096 ফটো উপলব্ধ
469 নাম : মন্জুৱাৰা বেগম স্বামীৰ নাম: বক্তিয়েৰ হুছেইন ঘৰ নং : ২৭৯খ বয়স : 34 লিঙ্গ : মহিলা	BYK1811207 ফটো উপলব্ধ	470 নাম : ইমান আলী পিতাৰ নাম: হাচেন আলী ঘৰ নং : ২৮০ বয়স : 54 লিঙ্গ : পুৰুষ	BYK1811229 ফটো উপলব্ধ	471 নাম : জামেলা খাতুন স্বামীৰ নাম: ইমান আলী ঘৰ নং : ২৮০ বয়স : 49 লিঙ্গ : মহিলা	BYK1811230 ফটো উপলব্ধ
472 নাম : ছান্দুল ইছলাম পিতাৰ নাম: ইমান আলী ঘৰ নং : 280 বয়স : 24 লিঙ্গ : পুৰুষ	BYK1162312 ফটো উপলব্ধ	473 নাম : মিৰাজুল ইছলাম পিতাৰ নাম: ইমান আলী ঘৰ নং : 280 বয়স : 22 লিঙ্গ : পুৰুষ	BYK1162213 ফটো উপলব্ধ	474 নাম : ফাৰবিনা খাতুন স্বামীৰ নাম: মিৰাজুল ইছলাম ঘৰ নং : 280 বয়স : 22 লিঙ্গ : মহিলা	BYK2035194 ফটো উপলব্ধ
475 নাম : ইৰিনা খাতুন স্বামীৰ নাম: ছান্দুল ইছলাম ঘৰ নং : 280 বয়স : 22 লিঙ্গ : মহিলা	KGU0082453 ফটো উপলব্ধ	476 নাম : ৰফিদা বেগম স্বামীৰ নাম: জামিয়েল হুছেইন ঘৰ নং : 280 ক বয়স : 30 লিঙ্গ : মহিলা	KGU0091124 ফটো উপলব্ধ	477 নাম : জামিয়েল হুছেইন পিতাৰ নাম: ইমান আলী ঘৰ নং : 280 ক বয়স : 28 লিঙ্গ : পুৰুষ	BYK0641209 ফটো উপলব্ধ
478 নাম : মান্নান আলী পিতাৰ নাম: মহিয়াৰ সেখ ঘৰ নং : ২৮১ বয়স : 42 লিঙ্গ : পুৰুষ	BYK1811241 ফটো উপলব্ধ	479 নাম : আছফুল নেছা স্বামীৰ নাম: মান্নান আলী ঘৰ নং : ২৮১ বয়স : 32 লিঙ্গ : মহিলা	BYK1813725 ফটো উপলব্ধ	480 নাম : জিন্নাত আলী পিতাৰ নাম: মহিয়াৰ সেখ ঘৰ নং : ২৮১ ক বয়স : 39 লিঙ্গ : পুৰুষ	BYK1811252 ফটো উপলব্ধ



481 নাম : মঞ্জু বাৰা খাতন স্বামীৰ নাম : জিন্নাত আলী আলী ঘৰ নং : ২৮১ ক বয়স : 31 লিঙ্গ : মহিলা	BYK1813350 ফটো উপলব্ধ	482 নাম : নূৰ আলম সেখ পিতাৰ নাম : আব্দুল বাতেন ঘৰ নং : 281 ক বয়স : 24 লিঙ্গ : পুৰুষ	BYK1549336 ফটো উপলব্ধ	483 নাম : আব্দুল বাতেন পিতাৰ নাম : মহিয়াৰ সেখ ঘৰ নং : ২৮১ ক বয়স : 47 লিঙ্গ : পুৰুষ	BYK1811263 ফটো উপলব্ধ
484 নাম : নুৰেজা খাতন স্বামীৰ নাম : আব্দুল বাতেন ঘৰ নং : ২৮১ ক বয়স : 42 লিঙ্গ : মহিলা	BYK1811274 ফটো উপলব্ধ	485 নাম : আমিৰ হামজা মুন্সী পিতাৰ নাম : বহিতুল্লা সেখ ঘৰ নং : ২৮৪ বয়স : 61 লিঙ্গ : পুৰুষ	BYK1811321 ফটো উপলব্ধ	486 নাম : হাচনা ভানু স্বামীৰ নাম : আমিৰ হামজা মুন্সী ঘৰ নং : ২৮৪ বয়স : 57 লিঙ্গ : মহিলা	BYK1811332 ফটো উপলব্ধ
487 নাম : লুতফৰ বহমান পিতাৰ নাম : আমিৰ হামজা মুন্সী ঘৰ নং : 284 বয়স : 30 লিঙ্গ : পুৰুষ	BYK0482034 ফটো উপলব্ধ	488 নাম : আনোৱাৰা বেগম স্বামীৰ নাম : লুতফৰ বহমান ঘৰ নং : 284 বয়স : 25 লিঙ্গ : মহিলা	BYK0545897 ফটো উপলব্ধ	489 নাম : বিশাদুল আসিকু খান পিতাৰ নাম : ইছলামউদ্দিন খান ঘৰ নং : ২৮৪ ক বয়স : 26 লিঙ্গ : পুৰুষ	BYK0632463 ফটো উপলব্ধ
490 নাম : কবিতা ইয়াছমিন স্বামীৰ নাম : বিজাউল খান ঘৰ নং : 284 ক বয়স : 25 লিঙ্গ : মহিলা	BYK0611400 ফটো উপলব্ধ	491 নাম : আব্দুল লতিফ ইবনে হামজা পিতাৰ নাম : আমিৰ হামজা মুন্সী ঘৰ নং : 284 খ বয়স : 23 লিঙ্গ : পুৰুষ	BYK0563338 ফটো উপলব্ধ	492 নাম : আকিদা খানম পিতাৰ নাম : আয়ুব আলী খান ঘৰ নং : 284 খ বয়স : 22 লিঙ্গ : মহিলা	BYK1170745 ফটো উপলব্ধ
493 নাম : ইছলাম উদ্দিন খান পিতাৰ নাম : বহিতুল্লা সেখ ঘৰ নং : ২৮৪ ক বয়স : 56 লিঙ্গ : পুৰুষ	BYK1811343 ফটো উপলব্ধ	494 নাম : ভানুমতি বেগম স্বামীৰ নাম : ইছলাম উদ্দিন খান ঘৰ নং : ২৮৪ ক বয়স : 51 লিঙ্গ : মহিলা	BYK1811354 ফটো উপলব্ধ	495 নাম : বিজাউল খান পিতাৰ নাম : ইছলামউদ্দিন খান ঘৰ নং : ২৮৪ ক বয়স : 31 লিঙ্গ : পুৰুষ	BYK1813178 ফটো উপলব্ধ
496 নাম : আমেনা খাতন স্বামীৰ নাম : বহিতুল্লা সেখ ঘৰ নং : ২৮৫ বয়স : 80 লিঙ্গ : মহিলা	BYK1811365 ফটো উপলব্ধ	497 নাম : নূৰুল ইছলাম পিতাৰ নাম : বহিতুল্লা সেখ ঘৰ নং : ২৮৫ বয়স : 45 লিঙ্গ : পুৰুষ	BYK1811376 ফটো উপলব্ধ	498 নাম : জেছমিনা বেগম স্বামীৰ নাম : নূৰুল ইছলাম ঘৰ নং : ২৮৫ বয়স : 40 লিঙ্গ : মহিলা	BYK1811387 ফটো উপলব্ধ
499 নাম : হাদি সেখ পিতাৰ নাম : কাফলুদ্দিন ঘৰ নং : ২৮৬ বয়স : 66 লিঙ্গ : পুৰুষ	BYK1811398 ফটো উপলব্ধ	500 নাম : নূৰভান নেছা স্বামীৰ নাম : হাদি সেখ ঘৰ নং : ২৮৬ বয়স : 62 লিঙ্গ : মহিলা	BYK1811401 ফটো উপলব্ধ	501 নাম : নূৰ আমিন পিতাৰ নাম : হাদি সেখ ঘৰ নং : ২৮৬ বয়স : 43 লিঙ্গ : পুৰুষ	BYK1811412 ফটো উপলব্ধ
502 নাম : জয়ভান নেছা স্বামীৰ নাম : নূৰ আমিন ঘৰ নং : ২৮৬ বয়স : 39 লিঙ্গ : মহিলা	BYK1811423 ফটো উপলব্ধ	503 নাম : নূৰ বহমান পিতাৰ নাম : হাদি সেখ ঘৰ নং : ২৮৬ বয়স : 39 লিঙ্গ : পুৰুষ	BYK1811434 ফটো উপলব্ধ	504 নাম : ছোৰমান আলী পিতাৰ নাম : হাদি সেখ ঘৰ নং : ২৮৬ বয়স : 35 লিঙ্গ : পুৰুষ	BYK1811445 ফটো উপলব্ধ
505 নাম : সহৰ ভানু নেছা স্বামীৰ নাম : নূৰ বহমান আলী ঘৰ নং : ২৮৬ বয়স : 33 লিঙ্গ : মহিলা	BYK1813792 ফটো উপলব্ধ	506 নাম : আছমা খাতন স্বামীৰ নাম : ছোৰমান আলী ঘৰ নং : ২৮৬ বয়স : 29 লিঙ্গ : মহিলা	BYK0358176 ফটো উপলব্ধ	507 নাম : নূৰ জামাল সেখ পিতাৰ নাম : কাফলুদ্দিন ঘৰ নং : ২৮৮ বয়স : 51 লিঙ্গ : পুৰুষ	BYK1811456 ফটো উপলব্ধ
508 নাম : মেহেদা খাতন স্বামীৰ নাম : নূৰজামাল সেখ ঘৰ নং : ২৮৮ বয়স : 44 লিঙ্গ : মহিলা	BYK1811467 ফটো উপলব্ধ	509 নাম : মফিদুল ইছলাম পিতাৰ নাম : নূৰ জামাল সেখ ঘৰ নং : 288 বয়স : 24 লিঙ্গ : পুৰুষ	BYK2037943 ফটো উপলব্ধ	510 নাম : সহিনৰ ইছলাম পিতাৰ নাম : নূৰজামাল সেখ ঘৰ নং : 288 বয়স : 23 লিঙ্গ : পুৰুষ	BYK1162551 ফটো উপলব্ধ



511 নাম : সাহানাছ পাৰবিন পিতাৰ নাম: ছুৰত জামাল ঘৰ নং : 288 ক বয়স : 24 লিঙ্গ : মহিলা	KGU0137935 ফটো উপলব্ধ	512 নাম : বানেছা খাতুন পিতাৰ নাম: আব্দুল বাতেন ঘৰ নং : 288 খ বয়স : 25 লিঙ্গ : পুৰুষ	BYK0485391 ফটো উপলব্ধ	513 নাম : ছানিদল ইছলাম পিতাৰ নাম: আব্দুল বাতেন ঘৰ নং : 288 খ বয়স : 23 লিঙ্গ : পুৰুষ	BYK0560359 ফটো উপলব্ধ
514 নাম : আব্দুল বাতেন পিতাৰ নাম: আহাদ আলী ঘৰ নং : 288 খ বয়স : 49 লিঙ্গ : পুৰুষ	BYK1811490 ফটো উপলব্ধ	515 নাম : ছুৰত জামাল পিতাৰ নাম: কাফলুদ্দিন ঘৰ নং : 288 ক বয়স : 47 লিঙ্গ : পুৰুষ	BYK1811478 ফটো উপলব্ধ	516 নাম : নাজিমা খাতুন স্বামীৰ নাম: ছুৰত জামাল ঘৰ নং : 288 ক বয়স : 42 লিঙ্গ : মহিলা	BYK1811489 ফটো উপলব্ধ
517 নাম : ছামিনা খাতুন স্বামীৰ নাম: আব্দুল বাতেন ঘৰ নং : 288 খ বয়স : 40 লিঙ্গ : মহিলা	BYK1811503 ফটো উপলব্ধ	518 নাম : মনোৱাৰা খাতুন স্বামীৰ নাম: ছায়দ আলী ঘৰ নং : 288 খ বয়স : 57 লিঙ্গ : মহিলা	BYK1811547 ফটো উপলব্ধ	519 নাম : মমিনুৰ ইছলাম পিতাৰ নাম: আব্দুল ছায়দ ঘৰ নং : 288 খ বয়স : 31 লিঙ্গ : পুৰুষ	BYK1813430 ফটো উপলব্ধ
520 নাম : আকছেদুল ইছলাম পিতাৰ নাম: আব্দুল ছায়দ ঘৰ নং : 288 খ বয়স : 28 লিঙ্গ : পুৰুষ	BYK0648733 ফটো উপলব্ধ	521 নাম : আসাদুল আলম পিতাৰ নাম: আব্দুল ছায়দ ঘৰ নং : 289 বয়স : 25 লিঙ্গ : পুৰুষ	BYK0684480 ফটো উপলব্ধ	522 নাম : হাছিনা খাতুন স্বামীৰ নাম: আকছেদুল ইছলাম ঘৰ নং : 289 বয়স : 24 লিঙ্গ : মহিলা	KGU0065912 ফটো উপলব্ধ
523 নাম : পাৰমিনা বেগম স্বামীৰ নাম: মমিনুৰ ইছলাম ঘৰ নং : 289 বয়স : 22 লিঙ্গ : মহিলা	BYK1961473 ফটো উপলব্ধ	524 নাম : আজিজুল বহমান মাতৃৰ নাম: মনোৱাৰা খাতুন ঘৰ নং : 289 বয়স : 21 লিঙ্গ : পুৰুষ	KGU0143792 ফটো উপলব্ধ	525 নাম : জৰিমন নেছা স্বামীৰ নাম: মজিয়েৰ বহমান ঘৰ নং : 290 বয়স : 65 লিঙ্গ : মহিলা	BYK1811570 ফটো উপলব্ধ
526 নাম : জাহেৰুৰ ইছলাম পিতাৰ নাম: কয়ছাৰ আলী ঘৰ নং : 290 বয়স : 46 লিঙ্গ : পুৰুষ	BYK1811592 ফটো উপলব্ধ	527 নাম : আলিমুন নেছা স্বামীৰ নাম: জাহেৰুৰ ইছলাম ঘৰ নং : 290 বয়স : 30 লিঙ্গ : মহিলা	BYK0125047 ফটো উপলব্ধ	528 নাম : আলিফুদ্দিন পিতাৰ নাম: মজিয়েৰ বহমান ঘৰ নং : 290 ক বয়স : 38 লিঙ্গ : পুৰুষ	BYK1811581 ফটো উপলব্ধ
529 নাম : আনফা খাতুন স্বামীৰ নাম: আলিফুদ্দিন ইছলাম ঘৰ নং : 290 ক বয়স : 31 লিঙ্গ : মহিলা	BYK1813372 ফটো উপলব্ধ	530 নাম : কবেজুদ্দিন সেখ পিতাৰ নাম: সাহাদ আলী ঘৰ নং : 291 বয়স : 49 লিঙ্গ : পুৰুষ	BYK1811616 ফটো উপলব্ধ	531 নাম : মুকতা নেছা স্বামীৰ নাম: ক বেজুদ্দিন সেখ ঘৰ নং : 291 বয়স : 43 লিঙ্গ : মহিলা	BYK1811627 ফটো উপলব্ধ
532 নাম : ৰোসিদুল ইছলাম পিতাৰ নাম: কবেজুদ্দিন ঘৰ নং : 291 বয়স : 21 লিঙ্গ : পুৰুষ	KGU0085720 ফটো উপলব্ধ	533 নাম : মোকছেদুল আলম পিতাৰ নাম: কবেজুদ্দিন সেখ ঘৰ নং : 291 বয়স : 20 লিঙ্গ : পুৰুষ	KGU0104216 ফটো উপলব্ধ	534 নাম : আনোৱাৰ হুছেন পিতাৰ নাম: আবুল হুছেন ঘৰ নং : 292 বয়স : 64 লিঙ্গ : পুৰুষ	BYK1811638 ফটো উপলব্ধ
535 নাম : মজিদা খাতুন স্বামীৰ নাম: আনোৱাৰ হুছেন ঘৰ নং : 292 বয়স : 58 লিঙ্গ : মহিলা	BYK1811649 ফটো উপলব্ধ	536 নাম : মোস্তফা হুছেইন পিতাৰ নাম: আনোৱাৰ হুছেইন ঘৰ নং : 292 বয়স : 33 লিঙ্গ : পুৰুষ	BYK1813452 ফটো উপলব্ধ	537 নাম : মমিৰ হুছেইন পিতাৰ নাম: আনোৱাৰ হুছেইন ঘৰ নং : 292 বয়স : 29 লিঙ্গ : পুৰুষ	BYK0359547 ফটো উপলব্ধ
538 নাম : মজামেল হুছেইন পিতাৰ নাম: আনোৱাৰ হুছেইন ঘৰ নং : 292 বয়স : 28 লিঙ্গ : পুৰুষ	BYK0359588 ফটো উপলব্ধ	539 নাম : আক্ৰামুল খান পিতাৰ নাম: আব্দুল আউয়াল ঘৰ নং : 292 ক বয়স : 23 লিঙ্গ : পুৰুষ	KGU0140830 ফটো উপলব্ধ	540 নাম : আব্দুল আউয়াল পিতাৰ নাম: ছোৰহাব আলী ঘৰ নং : 292 ক বয়স : 53 লিঙ্গ : পুৰুষ	BYK1811650 ফটো উপলব্ধ



541 নাম : আনজুৱাৰা বেগম স্বামীৰ নাম : আব্দুল আউয়াল ঘৰ নং : ২৯২ক বয়স : 44 লিঙ্গ : মহিলা	BYK1811661 ফটো উপলব্ধ	542 নাম : কয়বৰ আলী পিতাৰ নাম : আজিমুদ্দিন ঘৰ নং : ২৯৩ বয়স : 63 লিঙ্গ : পুৰুষ	BYK1811683 ফটো উপলব্ধ	543 নাম : জৰফল নেছা স্বামীৰ নাম : কয়বৰ আলী ঘৰ নং : ২৯৩ বয়স : 58 লিঙ্গ : মহিলা	BYK1811694 ফটো উপলব্ধ
544 নাম : মমিনা খাতুন স্বামীৰ নাম : কয়বৰ আলী ঘৰ নং : ২৯৩ বয়স : 51 লিঙ্গ : মহিলা	BYK1811707 ফটো উপলব্ধ	545 নাম : বাছিৰন বেওৱা স্বামীৰ নাম : হকছেৰ আলী ঘৰ নং : ২৯৫ বয়স : 50 লিঙ্গ : মহিলা	BYK1811718 ফটো উপলব্ধ	546 নাম : আব্দুল বহিম পিতাৰ নাম : জোনাৰ আলী ঘৰ নং : ২৯৬ বয়স : 67 লিঙ্গ : পুৰুষ	BYK1811729 ফটো উপলব্ধ
547 নাম : ছামেনা খাতুন স্বামীৰ নাম : আব্দুল বহিম ঘৰ নং : ২৯৬ বয়স : 61 লিঙ্গ : মহিলা	BYK1811730 ফটো উপলব্ধ	548 নাম : জৰিনা খাতুন স্বামীৰ নাম : আব্দুল বহিম ঘৰ নং : ২৯৬ বয়স : 54 লিঙ্গ : মহিলা	BYK1811741 ফটো উপলব্ধ	549 নাম : ছামেদুৰ ইছলাম পিতাৰ নাম : আব্দুল বহিম ঘৰ নং : 296 বয়স : 27 লিঙ্গ : পুৰুষ	BYK0669622 ফটো উপলব্ধ
550 নাম : নুৰেজা বেগম স্বামীৰ নাম : ছামেদুৰ ইছলাম ঘৰ নং : 296 বয়স : 25 লিঙ্গ : মহিলা	BYK1161744 ফটো উপলব্ধ	551 নাম : জাকিউল ইছলাম পিতাৰ নাম : আব্দুল বহিম ঘৰ নং : ২৯৬ ক বয়স : 36 লিঙ্গ : পুৰুষ	BYK1812573 ফটো উপলব্ধ	552 নাম : চুৰাতন বেগম স্বামীৰ নাম : জাকিউল ইছলাম ঘৰ নং : ২৯৬ ক বয়স : 31 লিঙ্গ : মহিলা	BYK0360248 ফটো উপলব্ধ
553 নাম : বাবুল আলী পিতাৰ নাম : আব্দুল বহিম ঘৰ নং : 296 ক বয়স : 23 লিঙ্গ : পুৰুষ	BYK1165828 ফটো উপলব্ধ	554 নাম : ফুলজান নেছা স্বামীৰ নাম : ময়নাল সেখ ঘৰ নং : ২৯৭ বয়স : 63 লিঙ্গ : মহিলা	BYK1811763 ফটো উপলব্ধ	555 নাম : মনোৱাৰা খাতুন পিতাৰ নাম : ময়নাল সেখ ঘৰ নং : ২৯৭ বয়স : 44 লিঙ্গ : মহিলা	BYK1811774 ফটো উপলব্ধ
556 নাম : নুৰ আলম সেখ পিতাৰ নাম : ময়নাল সেখ ঘৰ নং : ২৯৭ বয়স : 32 লিঙ্গ : পুৰুষ	BYK1812551 ফটো উপলব্ধ	557 নাম : মনজিলা বেগম স্বামীৰ নাম : মজমুল হক ঘৰ নং : 297 বয়স : 31 লিঙ্গ : মহিলা	BYK0127795 ফটো উপলব্ধ	558 নাম : মৰজিনা বেগম স্বামীৰ নাম : নুৰ আলম সেখ ঘৰ নং : 297 বয়স : 28 লিঙ্গ : মহিলা	BYK0489096 ফটো উপলব্ধ
559 নাম : মজমুল হক পিতাৰ নাম : ময়নাল সেখ ঘৰ নং : 297 ক বয়স : 41 লিঙ্গ : পুৰুষ	BYK1811785 ফটো উপলব্ধ	560 নাম : মনোৱাৰা ইছলাম পিতাৰ নাম : ময়নাল সেখ ঘৰ নং : ২৯৭ খ বয়স : 33 লিঙ্গ : পুৰুষ	BYK1812482 ফটো উপলব্ধ	561 নাম : ছাহিদা বেগম স্বামীৰ নাম : মনোৱাৰা ইছলাম ঘৰ নং : 297 খ বয়স : 22 লিঙ্গ : মহিলা	BYK1968908 ফটো উপলব্ধ
562 নাম : ফকৰুদ্দিন আহমেদ পিতাৰ নাম : নওসাদ আলী ঘৰ নং : ৩০০ বয়স : 48 লিঙ্গ : পুৰুষ	BYK1811809 ফটো উপলব্ধ	# 563 নাম : আকেজা খাতুন স্বামীৰ নাম : ফকৰুদ্দিন আহমেদ ঘৰ নং : ৩০০ বয়স : 35 লিঙ্গ : মহিলা	BYK1813838 ফটো উপলব্ধ	564 নাম : মাহমুদুল হাছান পিতাৰ নাম : ফকৰুদ্দিন আহমেদ ঘৰ নং : 300 বয়স : 19 লিঙ্গ : পুৰুষ	KGU0142109 ফটো উপলব্ধ
565 নাম : ছাহাবুল ইছলাম পিতাৰ নাম : কোৰবান আলী ঘৰ নং : 300 জি বয়স : 22 লিঙ্গ : পুৰুষ	BYK1123504 ফটো উপলব্ধ	566 নাম : ফাৰমিনা ইয়াছমিন পিতাৰ নাম : ফয়জুৰ ৰহমান ঘৰ নং : 300 ক বয়স : 19 লিঙ্গ : মহিলা	KGU0126375 ফটো উপলব্ধ	567 নাম : শামনুৰ ইছলাম পিতাৰ নাম : ফাইজুৰ ৰেহমান ঘৰ নং : ৩০০ক বয়স : 26 লিঙ্গ : পুৰুষ	BYK0646141 ফটো উপলব্ধ
568 নাম : মোস্তাফিজুৰ ৰহমান পিতাৰ নাম : ফয়জুৰ ৰহমান ঘৰ নং : 300 ক বয়স : 25 লিঙ্গ : পুৰুষ	BYK1883149 ফটো উপলব্ধ	569 নাম : মফিদুল ইছলাম পিতাৰ নাম : ফয়জুৰ ৰহমান ঘৰ নং : 300ক বয়স : 21 লিঙ্গ : পুৰুষ	KGU0063081 ফটো উপলব্ধ	570 নাম : কোৰবান আলী পিতাৰ নাম : নছেৰ আলী ঘৰ নং : ৩০০গ বয়স : 49 লিঙ্গ : পুৰুষ	BYK1811876 ফটো উপলব্ধ



571 নাম : ফিৰাজুৰ ৰহমান পিতাৰ নাম: নওসাদ আলী ঘৰ নং : ৩০০খ বয়স : 45 লিঙ্গ : পুৰুষ	BYK1811854 ফটো উপলব্ধ	572 নাম : ছামিনা খাতুন স্বামীৰ নাম: ফয়জুৰ ৰহমান ঘৰ নং : ৩০০ক বয়স : 43 লিঙ্গ : মহিলা	BYK1811843 ফটো উপলব্ধ	# 573 নাম : অজিফা বেগম স্বামীৰ নাম: কোৰবান আলী ঘৰ নং : ৩০০গ বয়স : 43 লিঙ্গ : মহিলা	BYK1811887 ফটো উপলব্ধ
574 নাম : মাহমুদা বেগম স্বামীৰ নাম: ফিৰাজুৰ ৰহমান ঘৰ নং : ৩০০খ বয়স : 40 লিঙ্গ : মহিলা	BYK1811865 ফটো উপলব্ধ	575 নাম : হাফেজুৰ ৰহমান পিতাৰ নাম: নওসাদ আলী ঘৰ নং : ৩০১ বয়স : 63 লিঙ্গ : পুৰুষ	BYK1811898 ফটো উপলব্ধ	576 নাম : কমিলা খাতুন স্বামীৰ নাম: হাফেজুৰ ৰহমান ঘৰ নং : ৩০১ বয়স : 57 লিঙ্গ : মহিলা	BYK1811901 ফটো উপলব্ধ
577 নাম : জামানুৰ ইছলাম পিতাৰ নাম: হাফেজুৰ ৰহমান ঘৰ নং : ৩০১ বয়স : 38 লিঙ্গ : পুৰুষ	BYK1811912 ফটো উপলব্ধ	578 নাম : জায়দুল ইছলাম পিতাৰ নাম: হাফেজুৰ ৰহমান ঘৰ নং : ৩০১ বয়স : 34 লিঙ্গ : পুৰুষ	BYK1812664 ফটো উপলব্ধ	579 নাম : জেৰিফা খাতুন স্বামীৰ নাম: জামানুৰ ইছলাম ঘৰ নং : ৩০১ বয়স : 33 লিঙ্গ : মহিলা	BYK1812960 ফটো উপলব্ধ
580 নাম : আমেনা খাতুন স্বামীৰ নাম: জায়দুল ইছলাম ঘৰ নং : ৩০১ বয়স : 27 লিঙ্গ : মহিলা	BYK0632075 ফটো উপলব্ধ	581 নাম : মনুৰুদ্দিন সেখ পিতাৰ নাম: আজিয়াৰ ৰহমান ঘৰ নং : 301 ক বয়স : 30 লিঙ্গ : পুৰুষ	BYK0131169 ফটো উপলব্ধ	# 582 নাম : ছাদ্দাম হুছেইন পিতাৰ নাম: আজিয়াৰ ৰহমান ঘৰ নং : 301 ক বয়স : 26 লিঙ্গ : পুৰুষ	BYK0467027 ফটো উপলব্ধ
583 নাম : আৰ্জিনা বেগম স্বামীৰ নাম: মনুৰুদ্দিন সেখ ঘৰ নং : 301 ক বয়স : 22 লিঙ্গ : মহিলা	BYK1163351 ফটো উপলব্ধ	584 নাম : আকতাৰ আলী পিতাৰ নাম: আজিয়াৰ ৰহমান ঘৰ নং : 301 ক বয়স : 22 লিঙ্গ : পুৰুষ	BYK1162692 ফটো উপলব্ধ	585 নাম : ইয়াছমিনা বেগম স্বামীৰ নাম: ছাদ্দাম হুছেইন ঘৰ নং : 301 ক বয়স : 20 লিঙ্গ : মহিলা	KGU0038075 ফটো উপলব্ধ
586 নাম : অজিয়াৰ ৰহমান পিতাৰ নাম: ওছমান আলী ঘৰ নং : ৩০১ক বয়স : 62 লিঙ্গ : পুৰুষ	BYK1811923 ফটো উপলব্ধ	587 নাম : মালেকা খাতুন স্বামীৰ নাম: অজিয়াৰ ৰহমান ঘৰ নং : ৩০১ক বয়স : 57 লিঙ্গ : মহিলা	BYK1811934 ফটো উপলব্ধ	588 নাম : ছামিনা খাতুন পিতাৰ নাম: মনুৰুদ্দিন সেখ ঘৰ নং : ৩০১ক বয়স : 34 লিঙ্গ : মহিলা	BYK1813781 ফটো উপলব্ধ
589 নাম : মহিৰুদ্দিন সেইখ পিতাৰ নাম: ওজিয়াৰ ৰহমান ঘৰ নং : ৩০১ক বয়স : 33 লিঙ্গ : পুৰুষ	BYK1813565 ফটো উপলব্ধ	590 নাম : আব্দুল আজিজ সেখ পিতাৰ নাম: নওসাদ আলী ঘৰ নং : ৩০২ বয়স : 56 লিঙ্গ : পুৰুষ	BYK1811945 ফটো উপলব্ধ	591 নাম : আছমা খাতুন স্বামীৰ নাম: আব্দুল আজিজ সেখ ঘৰ নং : ৩০২ বয়স : 50 লিঙ্গ : মহিলা	BYK1811956 ফটো উপলব্ধ
592 নাম : আশৰাফুল হুছেইন পিতাৰ নাম: আব্দুল আজিজ সেখ ঘৰ নং : ৩০২ বয়স : 30 লিঙ্গ : পুৰুষ	BYK1813247 ফটো উপলব্ধ	593 নাম : গুলেজা খাতুন স্বামীৰ নাম: আশৰাফুল হুছেইন ঘৰ নং : 302 বয়স : 30 লিঙ্গ : মহিলা	BYK1674076 ফটো উপলব্ধ	594 নাম : আলম নব হাছান পিতাৰ নাম: আব্দুল আজিজ সেখ ঘৰ নং : ৩০২ বয়স : 27 লিঙ্গ : পুৰুষ	BYK0642173 ফটো উপলব্ধ
595 নাম : আলম গীৰ হাছান পিতাৰ নাম: আব্দুল আজিজ সেখ ঘৰ নং : 302 বয়স : 23 লিঙ্গ : পুৰুষ	BYK2063709 ফটো উপলব্ধ	596 নাম : আবুছদ্দিক সেখ পিতাৰ নাম: ইয়াকুব আলী ঘৰ নং : ৩০৪ বয়স : 68 লিঙ্গ : পুৰুষ	BYK1811967 ফটো উপলব্ধ	597 নাম : ছামেনা খাতুন স্বামীৰ নাম: আবুছদ্দিক সেখ ঘৰ নং : ৩০৪ বয়স : 61 লিঙ্গ : মহিলা	BYK1811978 ফটো উপলব্ধ
598 নাম : ছাইদুৰ ৰহমান পিতাৰ নাম: আবু ছদ্দিক সেখ ঘৰ নং : ৩০৪ বয়স : 34 লিঙ্গ : পুৰুষ	BYK1812459 ফটো উপলব্ধ	599 নাম : জহুৰা বেগম স্বামীৰ নাম: ছাইদুৰ ৰহমান ঘৰ নং : ৩০৪ বয়স : 31 লিঙ্গ : মহিলা	BYK0632000 ফটো উপলব্ধ	600 নাম : আহিমা বেওৱা স্বামীৰ নাম: আজিজল হক ঘৰ নং : ৩০৫ বয়স : 71 লিঙ্গ : মহিলা	BYK1811989 ফটো উপলব্ধ



601 নাম : আজিমা খাতুন পিতাৰ নাম: আজিজল হক ঘৰ নং : ৩০৫ বয়স : 49 লিঙ্গ : মহিলা	BYK1811990 ফটো উপলব্ধ	602 নাম : আমিৰ আলী পিতাৰ নাম: আজিজল হক ঘৰ নং : ৩০৫ বয়স : 47 লিঙ্গ : পুৰুষ	BYK1812006 ফটো উপলব্ধ	603 নাম : ছাপিয়া খাতুন পিতাৰ নাম: আজিজল হক ঘৰ নং : ৩০৫ বয়স : 38 লিঙ্গ : মহিলা	BYK1812028 ফটো উপলব্ধ
604 নাম : আফজা বেগম স্বামীৰ নাম: আমিৰ আলী ঘৰ নং : ৩০৫ বয়স : 38 লিঙ্গ : মহিলা	BYK1812926 ফটো উপলব্ধ	605 নাম : সহিদুল ইছলাম পিতাৰ নাম: আয়ুব আলী খান ঘৰ নং : 305 ক বয়স : 26 লিঙ্গ : পুৰুষ	BYK0670844 ফটো উপলব্ধ	606 নাম : আয়ুব আলী খান পিতাৰ নাম: আজিজল হক ঘৰ নং : ৩০৫ক বয়স : 52 লিঙ্গ : পুৰুষ	BYK1812039 ফটো উপলব্ধ
607 নাম : ছাহেদা বেগম স্বামীৰ নাম: আয়ুব আলী খান ঘৰ নং : ৩০৫ক বয়স : 43 লিঙ্গ : মহিলা	BYK1812040 ফটো উপলব্ধ	608 নাম : গিয়াছউদ্দিন আহমেদ পিতাৰ নাম: ইয়াকুব আলী ঘৰ নং : ৩০৬ বয়স : 76 লিঙ্গ : পুৰুষ	BYK1812051 ফটো উপলব্ধ	609 নাম : সাহেব বান স্বামীৰ নাম: গিয়াছউদ্দিন আহমেদ ঘৰ নং : ৩০৬ বয়স : 69 লিঙ্গ : মহিলা	BYK1812062 ফটো উপলব্ধ
610 নাম : নাজিমউদ্দিন আহমেদ পিতাৰ নাম: গিয়াছউদ্দিন আহমেদ ঘৰ নং : ৩০৬ বয়স : 42 লিঙ্গ : পুৰুষ	BYK1812073 ফটো উপলব্ধ	611 নাম : নূৰ আলম পিতাৰ নাম: গিয়াছউদ্দিন আহমেদ ঘৰ নং : ৩০৬ বয়স : 39 লিঙ্গ : পুৰুষ	BYK1812084 ফটো উপলব্ধ	612 নাম : দুলজান নেছা স্বামীৰ নাম: নাজিম উদ্দিন আহমেদ ঘৰ নং : ৩০৬ বয়স : 30 লিঙ্গ : মহিলা	BYK0362616 ফটো উপলব্ধ
613 নাম : নাছিব উদ্দিন আহমেদ পিতাৰ নাম: গিয়াছউদ্দিন আহমেদ ঘৰ নং : ৩০৮ বয়স : 44 লিঙ্গ : পুৰুষ	BYK1812120 ফটো উপলব্ধ	614 নাম : ছোৰহাব আলী পিতাৰ নাম: ছাদেক হুছেইন ঘৰ নং : ৩০৯ বয়স : 71 লিঙ্গ : পুৰুষ	BYK1812131 ফটো উপলব্ধ	615 নাম : জয়তন নেছা স্বামীৰ নাম: ছোৰহাব আলী ঘৰ নং : ৩০৯ বয়স : 66 লিঙ্গ : মহিলা	BYK1812142 ফটো উপলব্ধ
616 নাম : খবির বহমান পিতাৰ নাম: ছোৰহাব আলী ঘৰ নং : ৩০৯ বয়স : 43 লিঙ্গ : পুৰুষ	BYK1812164 ফটো উপলব্ধ	617 নাম : জাহেদুল ইছলাম পিতাৰ নাম: ছোৰহাব আলী ঘৰ নং : ৩০৯ বয়স : 40 লিঙ্গ : পুৰুষ	BYK1812197 ফটো উপলব্ধ	618 নাম : ফাৰবিনা ইয়াছমিন স্বামীৰ নাম: জাহেদুল ইছলাম ঘৰ নং : ৩০৯ বয়স : 35 লিঙ্গ : মহিলা	BYK1812891 ফটো উপলব্ধ
619 নাম : সাজেদা খাতুন স্বামীৰ নাম: খবির বহমান ঘৰ নং : ৩০৯ বয়স : 31 লিঙ্গ : মহিলা	BYK1813349 ফটো উপলব্ধ	620 নাম : আব্দুল জলিল সেখ পিতাৰ নাম: ছোৰহাব আলী ঘৰ নং : ৩০৯ক বয়স : 47 লিঙ্গ : পুৰুষ	BYK1812153 ফটো উপলব্ধ	621 নাম : জাহানাৰা বেগম স্বামীৰ নাম: আব্দুল জলিল সেখ ঘৰ নং : ৩০৯ক বয়স : 38 লিঙ্গ : মহিলা	BYK1812879 ফটো উপলব্ধ
622 নাম : খলিলুৰ বহমান পিতাৰ নাম: ছোৰহাব আলী ঘৰ নং : ৩০৯ খ বয়স : 48 লিঙ্গ : পুৰুষ	BYK1812175 ফটো উপলব্ধ	623 নাম : ছেলিনা খাতুন স্বামীৰ নাম: খলিলুৰ বহমান ঘৰ নং : ৩০৯ খ বয়স : 42 লিঙ্গ : মহিলা	BYK1812186 ফটো উপলব্ধ	624 নাম : ছামেনা খাতুন স্বামীৰ নাম: ছেয়দ জামাল সেখ ঘৰ নং : ৩১০ বয়স : 57 লিঙ্গ : মহিলা	BYK1812211 ফটো উপলব্ধ
625 নাম : ছামেনুৰ ইছলাম পিতাৰ নাম: ছেয়দ জামাল সেখ ঘৰ নং : ৩১০ বয়স : 37 লিঙ্গ : পুৰুষ	BYK1812222 ফটো উপলব্ধ	626 নাম : নূৰনেছা বেগম স্বামীৰ নাম: ছামেনুৰ ইছলাম ঘৰ নং : ৩১০ বয়স : 29 লিঙ্গ : মহিলা	BYK0632182 ফটো উপলব্ধ	627 নাম : ছফিকুল ইছলাম পিতাৰ নাম: ছেয়দ জামাল সেখ ঘৰ নং : 310 বয়স : 27 লিঙ্গ : পুৰুষ	BYK0134007 ফটো উপলব্ধ
628 নাম : ছমিৰ জালাল সেখ পিতাৰ নাম: ছাদেক আলী ঘৰ নং : ৩১১ বয়স : 63 লিঙ্গ : পুৰুষ	BYK1812233 ফটো উপলব্ধ	629 নাম : মহেলা খাতুন স্বামীৰ নাম: ছমিৰ জালাল সেখ ঘৰ নং : ৩১১ বয়স : 55 লিঙ্গ : মহিলা	BYK1812244 ফটো উপলব্ধ	630 নাম : মহিবুল ইছলাম পিতাৰ নাম: ছমিৰ জালাল সেখ ঘৰ নং : ৩১১ বয়স : 38 লিঙ্গ : পুৰুষ	BYK1812255 ফটো উপলব্ধ



631 নাম : মৰ্জিনা খাতুন স্বামীৰ নাম: মহিবুল ইছলাম ঘৰ নং : 311 বয়স : 30 লিঙ্গ : মহিলা	BYK0134189 ফটো উপলব্ধ	632 নাম : আয়েশা খাতুন স্বামীৰ নাম: আলহাজ কছিমুদ্দিন সেখ ঘৰ নং : ৩১২ বয়স : 67 লিঙ্গ : মহিলা	BYK1812277 ফটো উপলব্ধ	633 নাম : আকতাৰ আলী পিতাৰ নাম: আলহাজ কছিমুদ্দিন সেখ সেখ ঘৰ নং : ৩১২ বয়স : 31 লিঙ্গ : পুৰুষ	BYK1813156 ফটো উপলব্ধ
634 নাম : ইউছুব আলী পিতাৰ নাম: আলহাজ কছিমুদ্দিন সেখ ঘৰ নং : ৩১২ ক বয়স : 44 লিঙ্গ : পুৰুষ	BYK1812288 ফটো উপলব্ধ	635 নাম : কাঞ্চন নেছা স্বামীৰ নাম: ইউছুব আলী ঘৰ নং : ৩১২ ক বয়স : 39 লিঙ্গ : মহিলা	BYK1812299 ফটো উপলব্ধ	636 নাম : আবুল কালাম পিতাৰ নাম: ইউছুব আলী ঘৰ নং : 312 ক বয়স : 23 লিঙ্গ : পুৰুষ	BYK2040525 ফটো উপলব্ধ
637 নাম : আছৰাফ আলী পিতাৰ নাম: আলহাজ কছিমুদ্দিন সেখ ঘৰ নং : ৩১২খ বয়স : 40 লিঙ্গ : পুৰুষ	BYK1812302 ফটো উপলব্ধ	638 নাম : আফ্ৰুজা বেগম স্বামীৰ নাম: আছৰাফ আলী ঘৰ নং : ৩১২ খ বয়স : 31 লিঙ্গ : মহিলা	BYK1914449 ফটো উপলব্ধ	639 নাম : ইছলাম উদ্দিন আহমেদ পিতাৰ নাম: আলহাজ কছিমুদ্দিন সেখ সেখ ঘৰ নং : ৩১৩ বয়স : 58 লিঙ্গ : পুৰুষ	BYK1812313 ফটো উপলব্ধ
640 নাম : সহিদা খাতুন স্বামীৰ নাম: ইছলাম উদ্দিন আহমেদ ঘৰ নং : 313 বয়স : 46 লিঙ্গ : মহিলা	BYK1123702 ফটো উপলব্ধ	641 নাম : আব্দুল বাৰিক আহমেদ বাৰিক পিতাৰ নাম: ইছলাম উদ্দিন আহমেদ আহমেদ ঘৰ নং : ৩১৩ বয়স : 30 লিঙ্গ : পুৰুষ	BYK1813145 ফটো উপলব্ধ	642 নাম : আফ্ৰুজা বেগম স্বামীৰ নাম: আব্দুল বাৰেক আহমেদ ঘৰ নং : 313 বয়স : 22 লিঙ্গ : মহিলা	KGU0052621 ফটো উপলব্ধ
643 নাম : ৰফিকুল হক পিতাৰ নাম: ছিৰাজুল হক ঘৰ নং : ৩১৪ বয়স : 59 লিঙ্গ : পুৰুষ	BYK1812335 ফটো উপলব্ধ	644 নাম : জায়দা বানু স্বামীৰ নাম: ৰফিকুল হক ঘৰ নং : ৩১৪ বয়স : 52 লিঙ্গ : মহিলা	BYK1812346 ফটো উপলব্ধ	645 নাম : জিয়া আৰাফত আলম পিতাৰ নাম: ৰফিকুল হক ঘৰ নং : ৩১৪ বয়স : 28 লিঙ্গ : পুৰুষ	BYK0427955 ফটো উপলব্ধ
646 নাম : জামিৰুল হক পিতাৰ নাম: ৰফিকুল হক ঘৰ নং : 314 বয়স : 25 লিঙ্গ : পুৰুষ	BYK0545905 ফটো উপলব্ধ	# 647 নাম : ৰুকিয়া খাতুন স্বামীৰ নাম: জিয়া আৰাফত আলম ঘৰ নং : 314 ক বয়স : 25 লিঙ্গ : মহিলা	BYK1165984 ফটো উপলব্ধ	648 নাম : ছুবত জামাল সেখ পিতাৰ নাম: ছাদেক আলী ঘৰ নং : ৩১৫ বয়স : 70 লিঙ্গ : পুৰুষ	BYK1812357 ফটো উপলব্ধ
649 নাম : কদৰ বানু স্বামীৰ নাম: ছুবত জামাল সেখ ঘৰ নং : ৩১৫ বয়স : 62 লিঙ্গ : মহিলা	BYK1812368 ফটো উপলব্ধ	650 নাম : আব্দুল কাদেৰ পিতাৰ নাম: ছুবত জামাল সেখ ঘৰ নং : ৩১৫ বয়স : 33 লিঙ্গ : পুৰুষ	BYK1813576 ফটো উপলব্ধ	651 নাম : নাচুমা খাতুন স্বামীৰ নাম: আব্দুল কাদেৰ ঘৰ নং : ৩১৫ বয়স : 26 লিঙ্গ : মহিলা	BYK0632109 ফটো উপলব্ধ
652 নাম : আমেনা বেওৱা স্বামীৰ নাম: মজল হক ঘৰ নং : ৩১৬ বয়স : 80 লিঙ্গ : মহিলা	BYK1812379 ফটো উপলব্ধ	653 নাম : আলমশাহ সেখ পিতাৰ নাম: মজল হক ঘৰ নং : ৩১৬ বয়স : 61 লিঙ্গ : পুৰুষ	BYK1812380 ফটো উপলব্ধ	654 নাম : আনোৱাৰা খাতুন পিতাৰ নাম: একাৰৰ আলী ঘৰ নং : 316 বয়স : 30 লিঙ্গ : মহিলা	HNT0263384 ফটো উপলব্ধ
655 নাম : সাহাজাহান আলী পিতাৰ নাম: আলম শাহ সেখ ঘৰ নং : 316 বয়স : 23 লিঙ্গ : পুৰুষ	BYK1548916 ফটো উপলব্ধ	656 নাম : সাহেদ আলী পিতাৰ নাম: জোনাৰ আলী ঘৰ নং : ৩১৭ বয়স : 59 লিঙ্গ : পুৰুষ	BYK1812404 ফটো উপলব্ধ	657 নাম : নফুকা বেগম স্বামীৰ নাম: সাহেদ আলী ঘৰ নং : ৩১৭ বয়স : 53 লিঙ্গ : মহিলা	BYK1812415 ফটো উপলব্ধ
658 নাম : নাৰজুমা ইয়াছমিন পিতাৰ নাম: সাহেদ আলী ঘৰ নং : 317 বয়স : 24 লিঙ্গ : মহিলা	BYK0563080 ফটো উপলব্ধ	659 নাম : সেহেনাছ ইয়াছমিন পিতাৰ নাম: সাহেদ ঘৰ নং : 317 বয়স : 20 লিঙ্গ : মহিলা	KGU0073247 ফটো উপলব্ধ	660 নাম : আমানুৰ ইছলাম পিতাৰ নাম: গোলাম আলী ঘৰ নং : ৩১৯ বয়স : 41 লিঙ্গ : পুৰুষ	BYK1812448 ফটো উপলব্ধ



661 নাম : ছামছন নেহাৰ স্বামীৰ নাম : আমানুৰ ইছলাম ঘৰ নং : 319 বয়স : 29 লিঙ্গ : মহিলা	BYK0135426 ফটো উপলব্ধ	662 নাম : জেশিমাৰা বেগম স্বামীৰ নাম : আমানুৰ ইছলাম ঘৰ নং : 319 বয়স : 26 লিঙ্গ : মহিলা	BYK0611210 ফটো উপলব্ধ	663 নাম : ছানোৱাৰ ইছলাম পিতাৰ নাম : আব্দুল আজিজ ঘৰ নং : 320 বয়স : 47 লিঙ্গ : পুৰুষ	BYK1808691 ফটো উপলব্ধ
664 নাম : হজিৰা খাতুন স্বামীৰ নাম : ছানোৱাৰ ইছলাম ঘৰ নং : 320 বয়স : 39 লিঙ্গ : মহিলা	BYK1808704 ফটো উপলব্ধ	665 নাম : হাছানুল আকতাৰ পিতাৰ নাম : ছানোৱাৰ ইছলাম ঘৰ নং : 320 বয়স : 23 লিঙ্গ : পুৰুষ	BYK1172220 ফটো উপলব্ধ	666 নাম : আলতাফ হুছেইন পিতাৰ নাম : আব্দুল আজিজ ঘৰ নং : 321 বয়স : 44 লিঙ্গ : পুৰুষ	BYK1808726 ফটো উপলব্ধ
667 নাম : হাছিনা বেগম স্বামীৰ নাম : আলতাফ হুছেইন ঘৰ নং : 321 বয়স : 34 লিঙ্গ : মহিলা	BYK1812813 ফটো উপলব্ধ	S 668 নাম : ছপিকুল বহমান পিতাৰ নাম : জৱেৰ আলী ঘৰ নং : 321 বয়স : 29 লিঙ্গ : পুৰুষ	BYK0026468 ফটো উপলব্ধ	S 669 নাম : খাদেজা বেগম স্বামীৰ নাম : ছপিকুল বহমান ঘৰ নং : 321 বয়স : 23 লিঙ্গ : মহিলা	BYK2063345 ফটো উপলব্ধ
670 নাম : আজিবৰ বহমান পিতাৰ নাম : আব্দুল আজিজ ঘৰ নং : 322 বয়স : 39 লিঙ্গ : পুৰুষ	BYK1808737 ফটো উপলব্ধ	671 নাম : আকবৰ আলী পিতাৰ নাম : আব্দুল আজিজ ঘৰ নং : 323 বয়স : 37 লিঙ্গ : পুৰুষ	BYK1808759 ফটো উপলব্ধ	672 নাম : নুৰেজা বেগম স্বামীৰ নাম : আকবৰ আলী ঘৰ নং : 323 বয়স : 29 লিঙ্গ : মহিলা	BYK0343616 ফটো উপলব্ধ
673 নাম : সহিদুল ইছলাম ইছলাম পিতাৰ নাম : আব্দুল বহমান ঘৰ নং : 324 বয়স : 37 লিঙ্গ : পুৰুষ	BYK1813532 ফটো উপলব্ধ	674 নাম : আহেজুদ্দিন সেখ পিতাৰ নাম : বহমান আলী ঘৰ নং : 328 বয়স : 35 লিঙ্গ : পুৰুষ	BYK1812540 ফটো উপলব্ধ	675 নাম : চুলতানা বেগম স্বামীৰ নাম : আহেজুদ্দিন ঘৰ নং : 328 বয়স : 30 লিঙ্গ : মহিলা	BYK1914369 ফটো উপলব্ধ
676 নাম : সাহিদুল ইছলাম পিতাৰ নাম : মহিবুল ইছলাম ঘৰ নং : 326 বয়স : 29 লিঙ্গ : পুৰুষ	BYK0092668 ফটো উপলব্ধ	677 নাম : আকছাদুল ইছলাম পিতাৰ নাম : হাফেজুৰ বহমান ঘৰ নং : 329 বয়স : 34 লিঙ্গ : পুৰুষ	BYK0218057 ফটো উপলব্ধ	678 নাম : মৰিয়ম বেগম স্বামীৰ নাম : আকছাদুল ইছলাম ঘৰ নং : 329 বয়স : 27 লিঙ্গ : মহিলা	BYK0416404 ফটো উপলব্ধ
679 নাম : জামেনুল ইছলাম পিতাৰ নাম : ইমান আলী ঘৰ নং : 328 বয়স : 30 লিঙ্গ : পুৰুষ	BYK0054296 ফটো উপলব্ধ	680 নাম : বাসেদা বেগম স্বামীৰ নাম : জামেনুল ইছলাম ঘৰ নং : 328 বয়স : 30 লিঙ্গ : মহিলা	BYK0670786 ফটো উপলব্ধ	681 নাম : সহিৰ আলম পিতাৰ নাম : নওসাদ আলী ঘৰ নং : 329 বয়স : 43 লিঙ্গ : পুৰুষ	BYK1811810 ফটো উপলব্ধ
S 682 নাম : ফৰিজুল হক পিতাৰ নাম : ছহীৰুদ্দিন মুন্সি ঘৰ নং : 329 বয়স : 40 লিঙ্গ : পুৰুষ	BYK1805852 ফটো উপলব্ধ	683 নাম : ছনফল নেছা স্বামীৰ নাম : সহিৰ আলম ঘৰ নং : 329 বয়স : 38 লিঙ্গ : মহিলা	BYK1811821 ফটো উপলব্ধ	684 নাম : মুকতা বেগম স্বামীৰ নাম : ফৰিজুল হক ঘৰ নং : 329 বয়স : 34 লিঙ্গ : মহিলা	BYK1805874 ফটো উপলব্ধ
685 নাম : ছৈয়দ মুৰ্তাজা হুছেইন পিতাৰ নাম : সহিৰ আলম ঘৰ নং : 329 বয়স : 22 লিঙ্গ : পুৰুষ	BYK1124148 ফটো উপলব্ধ	686 নাম : আনোৱাৰ আলী পিতাৰ নাম : শুকুৰুদ্দিন সেখ ঘৰ নং : 330 বয়স : 38 লিঙ্গ : পুৰুষ	BYK1809218 ফটো উপলব্ধ	687 নাম : সাহানাৰা বেগম স্বামীৰ নাম : সফিদুল ইছলাম ঘৰ নং : 331 বয়স : 35 লিঙ্গ : মহিলা	BYK1813703 ফটো উপলব্ধ
688 নাম : সফিদুল ইছলাম পিতাৰ নাম : আব্দুল অহেদ ঘৰ নং : 331 বয়স : 31 লিঙ্গ : পুৰুষ	BYK1813281 ফটো উপলব্ধ	689 নাম : বাহাৰুল ইছলাম পিতাৰ নাম : জয়নাল আবেদিন ঘৰ নং : 332 বয়স : 46 লিঙ্গ : পুৰুষ	BYK1810748 ফটো উপলব্ধ	690 নাম : নুৰ নেহাৰ বেগম স্বামীৰ নাম : বাহাৰুল ইছলাম ঘৰ নং : 332 বয়স : 34 লিঙ্গ : মহিলা	BYK1810771 ফটো উপলব্ধ



691 নাম : মিজানুৰ ৰহমান পিতাৰ নাম : আব্দুল ছায়াদ ঘৰ নং : 333 বয়স : 32 লিঙ্গ : পুৰুষ	BYK1811558 ফটো উপলব্ধ	692 নাম : ছাবিনা ইয়াছমিন স্বামীৰ নাম : মিজানুৰ ৰহমান ঘৰ নং : 333 বয়স : 28 লিঙ্গ : মহিলা	BYK0669713 ফটো উপলব্ধ	693 নাম : মোস্তাফিজুৰ ৰহমান পিতাৰ নাম : মজিবৰ ৰহমান ঘৰ নং : 334 বয়স : 30 লিঙ্গ : পুৰুষ	BYK0021337 ফটো উপলব্ধ
694 নাম : হাজেৰা খাতুন স্বামীৰ নাম : মোস্তাফিজুৰ ৰহমান ঘৰ নং : 334 বয়স : 23 লিঙ্গ : মহিলা	BYK1601954 ফটো উপলব্ধ	695 নাম : জয়নাল মোল্লা পিতাৰ নাম : হাছেন আলী ঘৰ নং : 335 বয়স : 68 লিঙ্গ : পুৰুষ	HNT5838153 ফটো উপলব্ধ	696 নাম : শাইবানী নেছা স্বামীৰ নাম : জয়নাল মোল্লা ঘৰ নং : 335 বয়স : 59 লিঙ্গ : মহিলা	HNT5838164 ফটো উপলব্ধ
697 নাম : সাহাজামাল মোল্লা পিতাৰ নাম : জয়নাল মোল্লা ঘৰ নং : 335 বয়স : 35 লিঙ্গ : পুৰুষ	HNT5838175 ফটো উপলব্ধ	698 নাম : নাজিমা খাতুন স্বামীৰ নাম : সাহাজামাল মোল্লা ঘৰ নং : 336 বয়স : 31 লিঙ্গ : মহিলা	HNT0013114 ফটো উপলব্ধ	699 নাম : সাহিনুৰ মোল্লা পিতাৰ নাম : জয়নাল মোল্লা ঘৰ নং : 337 বয়স : 26 লিঙ্গ : পুৰুষ	HNT0369017 ফটো উপলব্ধ
700 নাম : নিলিমা খাতুন স্বামীৰ নাম : সাহিনুৰ মুল্লাহ ঘৰ নং : 337 বয়স : 24 লিঙ্গ : মহিলা	HNT0495499 ফটো উপলব্ধ	701 নাম : জহিদুল মোল্লা পিতাৰ নাম : জয়নাল মোল্লা ঘৰ নং : 338 বয়স : 23 লিঙ্গ : পুৰুষ	HNT0614206 ফটো উপলব্ধ	702 নাম : হালিমা বেগম স্বামীৰ নাম : জাহিদুল মোল্লা ঘৰ নং : 338 বয়স : 22 লিঙ্গ : মহিলা	KGU0070185 ফটো উপলব্ধ
703 নাম : ছামিৰ আলী পিতাৰ নাম : ছাদুল্লা ঘৰ নং : 343 বয়স : 40 লিঙ্গ : পুৰুষ	HNT5538238 ফটো উপলব্ধ	704 নাম : জামিৰণ নেছা স্বামীৰ নাম : ছামিৰ আলী ঘৰ নং : 343 বয়স : 32 লিঙ্গ : মহিলা	HNT5538330 ফটো উপলব্ধ	705 নাম : ছাদাম লুছেইন পিতাৰ নাম : মিজবাহাৰ আলী ঘৰ নং : এইচ নো 139 কা বয়স : 21 লিঙ্গ : পুৰুষ	KGU0016873 ফটো উপলব্ধ
706 নাম : ৰশিদুল আলী পিতাৰ নাম : আজাদ আলী ঘৰ নং : ঘৰ নং 221 বয়স : 25 লিঙ্গ : পুৰুষ	BYK2032381 ফটো উপলব্ধ	707 নাম : ৰেজাবুল আলী পিতাৰ নাম : আজাদ আলী ঘৰ নং : ঘৰ নং 221 বয়স : 23 লিঙ্গ : পুৰুষ	BYK2032332 ফটো উপলব্ধ		



708	1	KGU0161315	ফটো উপলব্ধ	নাম : সমিতা বেগম স্বামীৰ নাম: ছানিদুল ইছলাম ঘৰ নং : ২৩৯ বয়স : 20 লিঙ্গ : মহিলা	709	1	KGU0163204	ফটো উপলব্ধ	নাম : আৰিফা খাতুন পিতাৰ নাম: হাফিজুৰ ৰহমান ঘৰ নং : ৩০১ বয়স : 19 লিঙ্গ : মহিলা	710	1	KGU0165381	ফটো উপলব্ধ	নাম : মনিৰুল ইছলাম পিতাৰ নাম: ৰাফিকুল ইছলাম ঘৰ নং : ২৫৮ বয়স : 18 লিঙ্গ : পুৰুষ
711	1	KGU0166876	ফটো উপলব্ধ	নাম : মনিৰুল ইছলাম পিতাৰ নাম: আবেৰ আলী ঘৰ নং : 274 খ বয়স : 18 লিঙ্গ : পুৰুষ	712	1	KGU0171884	ফটো উপলব্ধ	নাম : ৰিয়াজুল ইছলাম পিতাৰ নাম: কুদ্দুছ আলী ঘৰ নং : 238 বয়স : 19 লিঙ্গ : পুৰুষ	713	1	KGU0171918	ফটো উপলব্ধ	নাম : বৌশন আলী মাতৃৰ নাম: ৰেনফা বেগম ঘৰ নং : 275 ক বয়স : 20 লিঙ্গ : পুৰুষ
714	1	KGU0180216	ফটো উপলব্ধ	নাম : ছানোৱাৰা বেগম স্বামীৰ নাম: আছাদুল ইছলাম ঘৰ নং : 238 বয়স : 19 লিঙ্গ : মহিলা	715	1	KGU0180513	ফটো উপলব্ধ	নাম : ওয়াদুদ আলম পিতাৰ নাম: জামানুৰ ইছলাম ঘৰ নং : 301 বয়স : 18 লিঙ্গ : পুৰুষ	716	1	KGU0182659	ফটো উপলব্ধ	নাম : সাহিনুৰ ইছলাম পিতাৰ নাম: আব্দুল কৰিম আলী ঘৰ নং : 220 বয়স : 18 লিঙ্গ : পুৰুষ
717	1	KGU0184838	ফটো উপলব্ধ	নাম : পৰিফুল নেছা স্বামীৰ নাম: সাহিনুৰ ইছলাম ঘৰ নং : 288 বয়স : 19 লিঙ্গ : মহিলা	718	1	KGU0184762	ফটো উপলব্ধ	নাম : মোছলেম আলী পিতাৰ নাম: ছাহাবুল আলী ঘৰ নং : ২৬৫ বয়স : 18 লিঙ্গ : পুৰুষ	719	1	KGU0185231	ফটো উপলব্ধ	নাম : ছানিদুল ইছলাম পিতাৰ নাম: ছাবুৰ ইছলাম ঘৰ নং : ২৫৬ বয়স : 19 লিঙ্গ : পুৰুষ
720	1	KGU0185520	ফটো উপলব্ধ	নাম : ইমান আলী পিতাৰ নাম: ছাইফুদ্দিন সেখ ঘৰ নং : ২৬৫ ক বয়স : 18 লিঙ্গ : পুৰুষ	721	1	KGU0185629	ফটো উপলব্ধ	নাম : ৰপশানা বেগম মাতৃৰ নাম: হামিজান নেছা ঘৰ নং : ৭৩ বয়স : 18 লিঙ্গ : মহিলা	722	1	KGU0186130	ফটো উপলব্ধ	নাম : ইনামুল আলম পিতাৰ নাম: মহিবুল ইছলাম ঘৰ নং : 224 বয়স : 19 লিঙ্গ : পুৰুষ
723	1	KGU0187047	ফটো উপলব্ধ	নাম : ওহিদা ইয়াছমিন স্বামীৰ নাম: তাহিদুৰ ইছলাম ঘৰ নং : ২৭৮ বয়স : 20 লিঙ্গ : মহিলা	724	1	KGU0187153	ফটো উপলব্ধ	নাম : মনালিছা আকতাৰ পিতাৰ নাম: আব্দুল ফাৰিদ আলী ঘৰ নং : ২০৯ বয়স : 18 লিঙ্গ : মহিলা	725	1	KGU0187823	ফটো উপলব্ধ	নাম : আব্দুছ ছালাম পিতাৰ নাম: ইউছব আলী ঘৰ নং : ৩১২ ক বয়স : 19 লিঙ্গ : পুৰুষ
726	1	KGU0187906	ফটো উপলব্ধ	নাম : আশাদুৰ আলম পিতাৰ নাম: জাহানুৰ ইছলাম ঘৰ নং : 290 বয়স : 18 লিঙ্গ : পুৰুষ	727	1	KGU0187989	ফটো উপলব্ধ	নাম : জিমাাদুৰ ৰহমান পিতাৰ নাম: আব্দুল জলিল সেখ ঘৰ নং : 309 ক বয়স : 18 লিঙ্গ : পুৰুষ	728	1	KGU0193136	ফটো উপলব্ধ	নাম : সাহিনা খাতুন পিতাৰ নাম: সাহাবুদ্দিন সেখ ঘৰ নং : 265 খ বয়স : 19 লিঙ্গ : মহিলা
729	1	KGU0199620	ফটো উপলব্ধ	নাম : হেপজুৰ আলম পিতাৰ নাম: আকাবৰ আলী ঘৰ নং : ২২১ বয়স : 18 লিঙ্গ : পুৰুষ	730	1	KGU0199786	ফটো উপলব্ধ	নাম : আছিমা খাতুন পিতাৰ নাম: ইৰফান আলী ঘৰ নং : ২৫৯ গ বয়স : 18 লিঙ্গ : মহিলা	731	1	KGU0199935	ফটো উপলব্ধ	নাম : জামানুৰ ইছলাম পিতাৰ নাম: মিজবাৰ আলী ঘৰ নং : ২৭৭ বয়স : 18 লিঙ্গ : পুৰুষ
732	1	KGU0210898	ফটো উপলব্ধ	নাম : সুমলাজ পাৰবিন পিতাৰ নাম: ছাহজাহান আলী ঘৰ নং : ২১৩ বয়স : 19 লিঙ্গ : মহিলা	733	1	KGU0213769	ফটো উপলব্ধ	নাম : ইনজামুল আলম পিতাৰ নাম: আব্দুল কৰিম ঘৰ নং : ২৩৪ বয়স : 20 লিঙ্গ : পুৰুষ	734	1	KGU0213801	ফটো উপলব্ধ	নাম : নুৰানী আলমা পিতাৰ নাম: নুৰ আলম ঘৰ নং : ২৩২ বয়স : 18 লিঙ্গ : মহিলা
735	1	KGU0213850	ফটো উপলব্ধ	নাম : মিৰ্জা ববিদুল ইছলাম পিতাৰ নাম: মিৰাজ আলী ঘৰ নং : ২৩৭ বয়স : 18 লিঙ্গ : পুৰুষ	736	1	KGU0214163	ফটো উপলব্ধ	নাম : নুৰ ছালিমা বেগম পিতাৰ নাম: নুৰ ৰহমান ঘৰ নং : ২৮৬ বয়স : 19 লিঙ্গ : মহিলা	737	1	KGU0214403	ফটো উপলব্ধ	নাম : আবজালুৰ ৰহমান পিতাৰ নাম: নুৰ আমিন আলী ঘৰ নং : ২৮৬ বয়স : 18 লিঙ্গ : পুৰুষ



738	1	KGU0214668
নাম : ইলিমা খাতুন পিতাৰ নাম: ইমনি আলী ঘৰ নং : ২৮০ বয়স : 18 লিঙ্গ : মহিলা		
ফটো উপলব্ধ		

739	1	KGU0220459
নাম : বেবিনা বেগম স্বামীৰ নাম: ৰাজিবুল ইছলাম ঘৰ নং : 263 বয়স : 19 লিঙ্গ : মহিলা		
ফটো উপলব্ধ		



740	1	KGU0231597
নাম : ছাবিনা ইয়াছমিন পিতাৰ নাম: সাহিব আলম ঘৰ নং : ৩২৯ বয়স : 18 লিঙ্গ : মহিলা		
ফটো উপলব্ধ		

741	1	KGU0231589
নাম : নূৰবান বেগম স্বামীৰ নাম: বাবুল আলী ঘৰ নং : ২৯৬ ক বয়স : 20 লিঙ্গ : মহিলা		
ফটো উপলব্ধ		

742	1	KGU0231530
নাম : বহিলা খাতুন স্বামীৰ নাম: ছৈয়দ মূৰ্তজা হুছেইন ঘৰ নং : ৩২৯ বয়স : 19 লিঙ্গ : মহিলা		
ফটো উপলব্ধ		

743	1	KGU0231522
নাম : আকলিমা বেগম স্বামীৰ নাম: মফিদুল ইছলাম ঘৰ নং : ২১৮ ক বয়স : 19 লিঙ্গ : মহিলা		
ফটো উপলব্ধ		

744	1	KGU0232249
নাম : আহেদুৰ ৰহমান পিতাৰ নাম: হাকিম আলী ঘৰ নং : ২৭৭ ক বয়স : 18 লিঙ্গ : পুৰুষ		
ফটো উপলব্ধ		

745	1	KGU0234690
নাম : আলিমা বেগম পিতাৰ নাম: ইমান আলী ঘৰ নং : ২৫৯ খ বয়স : 18 লিঙ্গ : মহিলা		
ফটো উপলব্ধ		

746	1	KGU0235309
নাম : ৰফিকুল ইছলাম পিতাৰ নাম: জয়নাল মোল্লা ঘৰ নং : 335 বয়স : 18 লিঙ্গ : পুৰুষ		
ফটো উপলব্ধ		

ভোটাৰৰ সাৰাংশ

A) ভোটাৰৰ সংখ্যা

	তালিকাৰ প্ৰকাৰ	তালিকাৰ চিনাক্তকৰণ	ভোটাৰৰ সংখ্যা							
			পুৰুষ	মহিলা	৩য় লিঙ্গ	মুঠ				
I	মূল তালিকা	মূল তালিকা	বিশেষ সংশোধন, 2026 চনৰ পূৰ্বৰ 2025 চনৰ মূল তালিকাৰ লগত থকা সংযোজন সমূহ একত্ৰিতকৰন কৰা তালিকা।				372	335	0	707
II	যোগ তালিকা	পৰিপূৰক 1	বিশেষ সংক্ষিপ্ত সংশোধন, 2026				18	14	0	32
		পৰিপূৰক 2	অনবিচ্ছিন্ন সংশোধন 2026				2	5	0	7
			মুঠ				20	19	0	39
III	বিয়োজন তালিকা	পৰিপূৰক 1	বিশেষ সংক্ষিপ্ত সংশোধন, 2026				2	7	0	9
		পৰিপূৰক 2	অনবিচ্ছিন্ন সংশোধন 2026				0	2	0	2
			মুঠ				2	9	0	11
IV	লিংগ ক্ষেত্ৰত পৰিবৰ্তনৰ বাবে পাৰ্থক্য					0	0	0	0	
এই সংশোধনৰ পিছত ভোটাৰ তালিকাত ভোটাৰৰ মুঠ সংখ্যা (I+II-III+IV)						390	345	0	735	

B) শুধৰনীৰ সংখ্যা

তালিকাৰ প্ৰকাৰ	তালিকাৰ চিনাক্তকৰণ	শুধৰনীৰ সংখ্যা
পৰিপূৰক 1	বিশেষ সংক্ষিপ্ত সংশোধন, 2026	16
পৰিপূৰক 2	অনবিচ্ছিন্ন সংশোধন 2026	0
	মুঠ	16

নিৰ্বাচক পঞ্জীয়ন বিষয়াৰ স্বাক্ষৰ

E-মৃত, S-স্থানান্তৰিত/ বাসস্থান পৰিবৰ্তন, R-প্ৰতিলিপি, M-নিখোজ, Q-অযোগ্য