



ভোটাৰ তালিকা 2026 S03 অসম

বিধানসভা সমষ্টিৰ নম্বৰ, নাম আৰু সংৰক্ষণ স্থিতি : 14 - গোৱালপাৰা পূৱ (সাধাৰণ)		খণ্ড নং : 246																			
এই বিধানসভা সমষ্টিত কোন সংসদীয় সমষ্টিৰ অন্তৰ্গত তাৰ নম্বৰ, নাম আৰু সংৰক্ষণ স্থিতি : 2 - ধুবুৰী (সাধাৰণ)																					
1. সংশোধনৰ বিৱৰণ																					
সংশোধনৰ বছৰ	2026	তালিকাৰ চিনাক্তকৰণ																			
ভিত্তি তাৰিখ	01-04-2026	বিশেষ সংশোধন, 2026 চনৰ পূৰ্বৰ 2025 চনৰ মূল তালিকাৰ লগত থকা সংযোজন সমূহ একত্ৰিতকৰণ কৰা তালিকা।																			
সংশোধনৰ প্ৰকাৰ	বিশেষ সংশোধন 2026																				
প্ৰকাশনৰ তাৰিখ	23-03-2026																				
2. খণ্ড আৰু ভোটগ্ৰহন কেন্দ্ৰৰ বিৱৰণ																					
খণ্ডৰ অন্তৰ্গত এলেকা সমূহৰ নম্বৰ আৰু নাম																					
1-১৬৬ ভেৰভেৰী		<table border="1" style="width: 100%; border-collapse: collapse;"> <tr> <td>মূল চহৰ/গাওঁ</td> <td>: ভেৰভেৰী</td> </tr> <tr> <td>ৱাৰ্ড নং</td> <td>:</td> </tr> <tr> <td>ডাকঘৰ</td> <td>: মাটিয়া</td> </tr> <tr> <td>পুলিচ থানা</td> <td>: মাটিয়া</td> </tr> <tr> <td>ব্লক</td> <td>: মাটিয়া</td> </tr> <tr> <td>ৰাজহ চক্ৰ</td> <td>: মাটিয়া</td> </tr> <tr> <td>জিলা</td> <td>: গোৱালপাৰা</td> </tr> <tr> <td>পিনকোড</td> <td>: 783125</td> </tr> </table>				মূল চহৰ/গাওঁ	: ভেৰভেৰী	ৱাৰ্ড নং	:	ডাকঘৰ	: মাটিয়া	পুলিচ থানা	: মাটিয়া	ব্লক	: মাটিয়া	ৰাজহ চক্ৰ	: মাটিয়া	জিলা	: গোৱালপাৰা	পিনকোড	: 783125
মূল চহৰ/গাওঁ	: ভেৰভেৰী																				
ৱাৰ্ড নং	:																				
ডাকঘৰ	: মাটিয়া																				
পুলিচ থানা	: মাটিয়া																				
ব্লক	: মাটিয়া																				
ৰাজহ চক্ৰ	: মাটিয়া																				
জিলা	: গোৱালপাৰা																				
পিনকোড	: 783125																				
3. ভোটগ্ৰহন কেন্দ্ৰৰ বিৱৰণ																					
ভোটগ্ৰহন কেন্দ্ৰৰ নম্বৰ আৰু নাম :		ভোটগ্ৰহন কেন্দ্ৰৰ প্ৰকাৰ (পুৰুষ/মহিলা/সাধাৰণ)		সাধাৰন																	
246 - ভেৰভেৰী এল পি স্কুল (দক্ষিণফাল)		খণ্ডৰ অন্তৰ্গত সহায়ক ভোটগ্ৰহন কেন্দ্ৰৰ সংখ্যা :		0																	
ভোটগ্ৰহন কেন্দ্ৰৰ ঠিকনা :																					
ভেৰভেৰী এল পি স্কুল, দক্ষিণফাল, গাওঁ-ভেৰভেৰী, ডাকঘৰ-মাটিয়া, থানা-মাটিয়া, জিলা-গোৱালপাৰা, পিন-৭৮৩১২৫																					
4. ভোটাৰৰ সংখ্যা																					
আৰম্ভনি ক্ৰমিক নং	শেষ ক্ৰমিক নং	মুঠ ভোটাৰ																			
		পুৰুষ	মহিলা	৩য় লিঙ্গ	মুঠ																
1	970	492	459	0	951																

নিৰ্বাচক পঞ্জীয়ন বিষয়াৰ স্বাক্ষৰ



Nazri Naksha

Google Map View

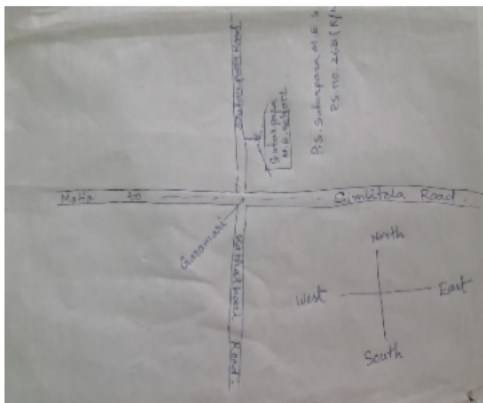

Polling Station Building Front View

ভোটগ্ৰহন কেন্দ্ৰৰ সন্মুখৰ দৃশ্য



Cad View

Key MAP View

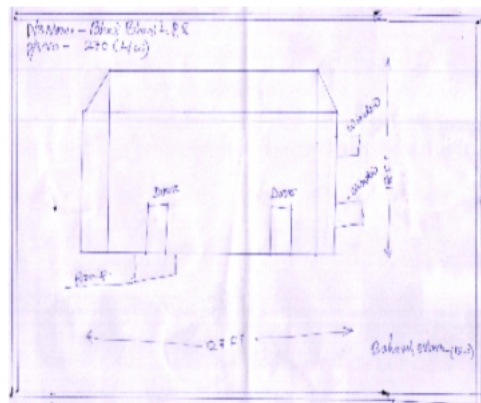
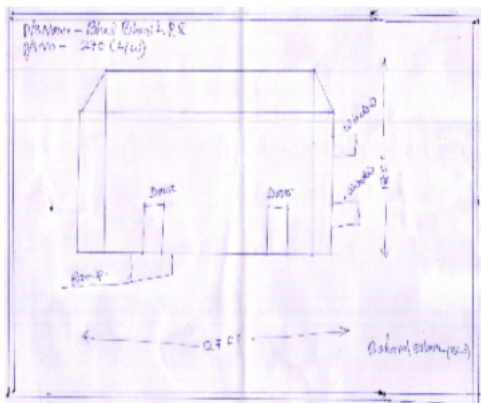



<p>1</p> <p>নাম : আজমিনা বেগম স্বামীৰ নাম : বৰফুকল ইছলাম ঘৰ নং : 111 বয়স : 25 লিঙ্গ : মহিলা</p> <p>ফটো উপলব্ধ</p>	<p>BYK0559435</p>	<p>2</p> <p>নাম : আহিনুৰ ইছলাম পিতাৰ নাম : আলম সাহ ঘৰ নং : 80 বয়স : 29 লিঙ্গ : পুৰুষ</p> <p>ফটো উপলব্ধ</p>	<p>BYK0155549</p>	<p>3</p> <p>নাম : কাজিনুৰ ইছলাম পিতাৰ নাম : মনোৱাৰ ইছলাম ঘৰ নং : 83 ক বয়স : 24 লিঙ্গ : পুৰুষ</p> <p>ফটো উপলব্ধ</p>	<p>BYK1159433</p>
<p>4</p> <p>নাম : মুনমা বেগম স্বামীৰ নাম : কাজিনুৰ ইছলাম ঘৰ নং : 83 ক বয়স : 20 লিঙ্গ : মহিলা</p> <p>ফটো উপলব্ধ</p>	<p>KGU0087973</p>	<p>5</p> <p>নাম : নিলিমা খাতুন পিতাৰ নাম : নিজাম আলী ঘৰ নং : 111 বয়স : 29 লিঙ্গ : মহিলা</p> <p>ফটো উপলব্ধ</p>	<p>BYK0540872</p>	<p>6</p> <p>নাম : জামাল উদ্দিন পিতাৰ নাম : মুনু শেখ ঘৰ নং : 112 বয়স : 52 লিঙ্গ : পুৰুষ</p> <p>ফটো উপলব্ধ</p>	<p>HNT6439618</p>
<p>7</p> <p>নাম : পয়ৰণ নেছা স্বামীৰ নাম : জামাল উদ্দিন ঘৰ নং : 12 বয়স : 48 লিঙ্গ : মহিলা</p> <p>ফটো উপলব্ধ</p>	<p>HNT6439629</p>	<p>8</p> <p>নাম : জিয়াবুল ইছলাম পিতাৰ নাম : কামৰুল হুদা ঘৰ নং : 118 বয়স : 40 লিঙ্গ : পুৰুষ</p> <p>ফটো উপলব্ধ</p>	<p>BYK1819223</p>	<p>9</p> <p>নাম : কুহিলা বেগম স্বামীৰ নাম : জাহেদুল ইছলাম ঘৰ নং : 118 বয়স : 39 লিঙ্গ : মহিলা</p> <p>ফটো উপলব্ধ</p>	<p>BYK1819201</p>
<p>10</p> <p>নাম : লাইলী খাতুন স্বামীৰ নাম : আব্দুল জলিল ঘৰ নং : 118 বয়স : 38 লিঙ্গ : মহিলা</p> <p>ফটো উপলব্ধ</p>	<p>BYK1819187</p>	<p>11</p> <p>নাম : বেকছমিনাৰা বেগম স্বামীৰ নাম : জাফৰ আলী ঘৰ নং : 118 বয়স : 38 লিঙ্গ : মহিলা</p> <p>ফটো উপলব্ধ</p>	<p>BYK1819234</p>	<p>12</p> <p>নাম : কহিনুৰ ইছলাম পিতাৰ নাম : জাহেদুল ইছলাম ঘৰ নং : 114 বয়স : 23 লিঙ্গ : পুৰুষ</p> <p>ফটো উপলব্ধ</p>	<p>BYK0540930</p>
<p>13</p> <p>নাম : বাজিবুল ইছলাম পিতাৰ নাম : জাহেদুল ইছলাম ঘৰ নং : 114 বয়স : 22 লিঙ্গ : পুৰুষ</p> <p>ফটো উপলব্ধ</p>	<p>BYK1164102</p>	<p>E 14</p> <p>নাম : মজিবৰ বহমান মোল্লা পিতাৰ নাম : আচেন মোল্লা ঘৰ নং : 115 বয়স : 49 লিঙ্গ : পুৰুষ</p> <p>ফটো উপলব্ধ</p>	<p>BYK1819245</p>	<p>15</p> <p>নাম : ছফিয়া খাতুন স্বামীৰ নাম : মজিবৰ বহমান মোল্লা ঘৰ নং : 115 বয়স : 47 লিঙ্গ : মহিলা</p> <p>ফটো উপলব্ধ</p>	<p>BYK1819256</p>
<p>16</p> <p>নাম : মহঃ ছফলুদ্দিন মোল্লাহ পিতাৰ নাম : মজিবৰ বহমান মোল্লাহ ঘৰ নং : 115 বয়স : 29 লিঙ্গ : পুৰুষ</p> <p>ফটো উপলব্ধ</p>	<p>BYK0469379</p>	<p>17</p> <p>নাম : লাল চান্দ আলী পিতাৰ নাম : মবাবুদ্দিন ঘৰ নং : 116 বয়স : 70 লিঙ্গ : পুৰুষ</p> <p>ফটো উপলব্ধ</p>	<p>BYK1819267</p>	<p>18</p> <p>নাম : অমিনা খাতুন স্বামীৰ নাম : লালচান্দ আলী ঘৰ নং : 116 বয়স : 59 লিঙ্গ : মহিলা</p> <p>ফটো উপলব্ধ</p>	<p>BYK1819278</p>
<p>19</p> <p>নাম : বমজান আলী পিতাৰ নাম : লাল চান্দ আলী ঘৰ নং : 116 বয়স : 40 লিঙ্গ : পুৰুষ</p> <p>ফটো উপলব্ধ</p>	<p>BYK1819289</p>	<p>20</p> <p>নাম : হায়াতন নেছা স্বামীৰ নাম : বমজান আলী ঘৰ নং : 116 বয়স : 33 লিঙ্গ : মহিলা</p> <p>ফটো উপলব্ধ</p>	<p>BYK1826488</p>	<p>21</p> <p>নাম : ছাজেদা বেগম স্বামীৰ নাম : আববাছ আলী ঘৰ নং : 116 বয়স : 28 লিঙ্গ : মহিলা</p> <p>ফটো উপলব্ধ</p>	<p>BYK0019869</p>
<p>22</p> <p>নাম : আববাছ আলী পিতাৰ নাম : লালচান্দ আলী ঘৰ নং : 116 বয়স : 28 লিঙ্গ : পুৰুষ</p> <p>ফটো উপলব্ধ</p>	<p>BYK0268755</p>	<p>23</p> <p>নাম : আহেজুদদীন সেখ পিতাৰ নাম : লালচান্দ আলী ঘৰ নং : 116 বয়স : 27 লিঙ্গ : পুৰুষ</p> <p>ফটো উপলব্ধ</p>	<p>BYK0440271</p>	<p>24</p> <p>নাম : দিলমহম্মদ পিতাৰ নাম : জামালুদ্দিন ঘৰ নং : 119 বয়স : 63 লিঙ্গ : পুৰুষ</p> <p>ফটো উপলব্ধ</p>	<p>BYK1819303</p>
<p>25</p> <p>নাম : ৰোশেনা খাতুন স্বামীৰ নাম : দিলমহম্মদ ঘৰ নং : 119 বয়স : 50 লিঙ্গ : মহিলা</p> <p>ফটো উপলব্ধ</p>	<p>BYK1819314</p>	<p>26</p> <p>নাম : ময়ভান বেওৱা স্বামীৰ নাম : জামালুদ্দিন ঘৰ নং : 118 বয়স : 82 লিঙ্গ : মহিলা</p> <p>ফটো উপলব্ধ</p>	<p>BYK1819325</p>	<p>27</p> <p>নাম : নুৰ হুছেইন পিতাৰ নাম : জামালুদ্দিন ঘৰ নং : 118 বয়স : 59 লিঙ্গ : পুৰুষ</p> <p>ফটো উপলব্ধ</p>	<p>BYK1819336</p>
<p>28</p> <p>নাম : ৰহিমা খাতুন স্বামীৰ নাম : নুৰ হুছেইন ঘৰ নং : 118 বয়স : 52 লিঙ্গ : মহিলা</p> <p>ফটো উপলব্ধ</p>	<p>BYK1819347</p>	<p>29</p> <p>নাম : নুৰ জান্নাত বেগম পিতাৰ নাম : নুৰ হুছেইন ঘৰ নং : 118 বয়স : 22 লিঙ্গ : মহিলা</p> <p>ফটো উপলব্ধ</p>	<p>BYK1163245</p>	<p>30</p> <p>নাম : মনিবুল মোল্লা পিতাৰ নাম : মমুৰাউদ্দিন মোল্লা ঘৰ নং : 118 বয়স : 21 লিঙ্গ : পুৰুষ</p> <p>ফটো উপলব্ধ</p>	<p>BYK2035319</p>



31 নাম : জাকিৰ হুছেইন পিতাৰ নাম : শুকুৰুদ্দিন ঘৰ নং : 118 ক বয়স : 23 লিঙ্গ : পুৰুষ	BYK1968817 ফটো উপলব্ধ	32 নাম : বশমিনা বেগম পিতাৰ নাম : শুকুৰ উদ্দিন ঘৰ নং : 118 ক বয়স : 21 লিঙ্গ : মহিলা	KGU0129353 ফটো উপলব্ধ	33 নাম : শুকুৰুদ্দিন পিতাৰ নাম : বানভাসা সেখ ঘৰ নং : 118 ক বয়স : 60 লিঙ্গ : পুৰুষ	BYK1819358 ফটো উপলব্ধ
34 নাম : ছায়াদুৰ বহমান পিতাৰ নাম : জামালুদ্দিন সেখ ঘৰ নং : 118 খ বয়স : 52 লিঙ্গ : পুৰুষ	BYK1819381 ফটো উপলব্ধ	35 নাম : জামেলা বেগম স্বামীৰ নাম : শুকুৰুদ্দিন ঘৰ নং : 118 ক বয়স : 50 লিঙ্গ : মহিলা	BYK1819369 ফটো উপলব্ধ	36 নাম : গুলেছা খাতুন স্বামীৰ নাম : ছায়াদুৰ বহমান ঘৰ নং : 118 খ বয়স : 40 লিঙ্গ : মহিলা	BYK1819392 ফটো উপলব্ধ
37 নাম : অফিয়াল সেখ পিতাৰ নাম : ছফিয়েল সেখ ঘৰ নং : 72 বয়স : 72 লিঙ্গ : পুৰুষ	BYK1819405 ফটো উপলব্ধ	38 নাম : জামিতোন নেছা স্বামীৰ নাম : অফিয়াল সেখ ঘৰ নং : 61 বয়স : 61 লিঙ্গ : মহিলা	BYK1819416 ফটো উপলব্ধ	39 নাম : কাচিৰোন নেছা স্বামীৰ নাম : অফিয়াল সেখ ঘৰ নং : 53 বয়স : 53 লিঙ্গ : মহিলা	BYK1819541 ফটো উপলব্ধ
40 নাম : জামিয়েল হুছেন পিতাৰ নাম : অফিয়াল সেখ ঘৰ নং : 119 বয়স : 41 লিঙ্গ : পুৰুষ	BYK1819427 ফটো উপলব্ধ	41 নাম : হাছেনা খাতুন স্বামীৰ নাম : জামিয়েল হুছেন ঘৰ নং : 119 বয়স : 39 লিঙ্গ : মহিলা	BYK1819438 ফটো উপলব্ধ	42 নাম : নিজাম আলী পিতাৰ নাম : অফিমোল সেখ ঘৰ নং : 119 বয়স : 35 লিঙ্গ : পুৰুষ	BYK0021758 ফটো উপলব্ধ
43 নাম : মইফুল নেছা স্বামীৰ নাম : নিজাম আলী ঘৰ নং : 119 বয়স : 33 লিঙ্গ : মহিলা	BYK0021816 ফটো উপলব্ধ	44 নাম : বেহেনা বেগম স্বামীৰ নাম : আহমুদ্দিন সেখ ঘৰ নং : 119 বয়স : 28 লিঙ্গ : মহিলা	BYK0022319 ফটো উপলব্ধ	45 নাম : মফিজুল হক পিতাৰ নাম : অফিয়াল সেখ ঘৰ নং : 119 বয়স : 27 লিঙ্গ : পুৰুষ	BYK2034429 ফটো উপলব্ধ
46 নাম : বমজান আলী পিতাৰ নাম : নিজাম আলী ঘৰ নং : 119 বয়স : 26 লিঙ্গ : পুৰুষ	KGU0004341 ফটো উপলব্ধ	47 নাম : জামিৰুল হক পিতাৰ নাম : অফিয়াল সেখ ঘৰ নং : 119 গ বয়স : 33 লিঙ্গ : পুৰুষ	BYK0018825 ফটো উপলব্ধ	48 নাম : আনোৱাৰা বেগম স্বামীৰ নাম : জামিৰুল হক ঘৰ নং : 119 গ বয়স : 30 লিঙ্গ : মহিলা	BYK0411116 ফটো উপলব্ধ
49 নাম : মনিৰুল হক পিতাৰ নাম : অফিয়াল সেখ ঘৰ নং : 119 ঘ বয়স : 30 লিঙ্গ : পুৰুষ	BYK0018826 ফটো উপলব্ধ	50 নাম : ছয়ফলী বেগম স্বামীৰ নাম : মনিৰুল হক ঘৰ নং : 119 ঘ বয়স : 28 লিঙ্গ : মহিলা	BYK0411207 ফটো উপলব্ধ	51 নাম : কুৰমান আলী পিতাৰ নাম : আব্দুল ওহাব ঘৰ নং : 119 ক বয়স : 27 লিঙ্গ : পুৰুষ	BYK0541508 ফটো উপলব্ধ
52 নাম : ছোৰমান আলী পিতাৰ নাম : আব্দুল ওহাব ঘৰ নং : 119 ক বয়স : 24 লিঙ্গ : পুৰুষ	BYK0541417 ফটো উপলব্ধ	53 নাম : শাহিদা খাতুন স্বামীৰ নাম : কুৰমান আলী ঘৰ নং : 119 ক বয়স : 24 লিঙ্গ : মহিলা	BYK0559401 ফটো উপলব্ধ	54 নাম : পাৰুল বেগম পিতাৰ নাম : ইছলাম আলী ঘৰ নং : 119 ক বয়স : 21 লিঙ্গ : মহিলা	KGU0006031 ফটো উপলব্ধ
55 নাম : আহেদুৰ আলী পিতাৰ নাম : ইছলাম আলী ঘৰ নং : 119 ক বয়স : 20 লিঙ্গ : পুৰুষ	KGU0089763 ফটো উপলব্ধ	56 নাম : আব্দুল ওহাব পিতাৰ নাম : জোবাদ আলী ঘৰ নং : 119 ক বয়স : 65 লিঙ্গ : পুৰুষ	BYK1819449 ফটো উপলব্ধ	57 নাম : ওচিমা খাতুন স্বামীৰ নাম : আঃ ওহাব ঘৰ নং : 119 ক বয়স : 55 লিঙ্গ : মহিলা	BYK1819450 ফটো উপলব্ধ
58 নাম : ইছলাম আলী পিতাৰ নাম : জোবাদ আলী ঘৰ নং : 119 ক বয়স : 52 লিঙ্গ : পুৰুষ	BYK1819461 ফটো উপলব্ধ	59 নাম : অচিমা খাতুন স্বামীৰ নাম : ইছলাম আলী ঘৰ নং : 119 ক বয়স : 45 লিঙ্গ : মহিলা	BYK1819472 ফটো উপলব্ধ	60 নাম : অছিমুদ্দিন সেখ পিতাৰ নাম : আব্দুল ওহাব ঘৰ নং : 119 ক বয়স : 31 লিঙ্গ : পুৰুষ	BYK1826795 ফটো উপলব্ধ



61 নাম : ছুৰত ভানু বেওৱা স্বামীৰ নাম : আজিজল ঘৰ নং : ১২০ বয়স : 75 লিঙ্গ : মহিলা	BYK1819483 ফটো উপলব্ধ	62 নাম : জফিৰ আলী বেপাৰী পিতাৰ নাম : আজিজল ঘৰ নং : ১২০ বয়স : 45 লিঙ্গ : পুৰুষ	BYK1819494 ফটো উপলব্ধ	63 নাম : ফজিলা খাতুন স্বামীৰ নাম : জফিৰ আলী বেপাৰী ঘৰ নং : ১২০ বয়স : 40 লিঙ্গ : মহিলা	BYK1819507 ফটো উপলব্ধ
64 নাম : ফৰিজুল হক পিতাৰ নাম : জফিৰ আলী বেপাৰী ঘৰ নং : 120 বয়স : 24 লিঙ্গ : পুৰুষ	BYK0559377 ফটো উপলব্ধ	65 নাম : সহিদুল ইছলাম পিতাৰ নাম : সাকাত আলী ঘৰ নং : 120ক বয়স : 26 লিঙ্গ : পুৰুষ	BYK0450353 ফটো উপলব্ধ	66 নাম : নুৰ নেহাৰ বেগোম স্বামীৰ নাম : সহিদুল ইছলাম ঘৰ নং : 120ক বয়স : 26 লিঙ্গ : মহিলা	BYK0450544 ফটো উপলব্ধ
67 নাম : মহিদুল ইছলাম পিতাৰ নাম : সাকাত আলী ঘৰ নং : 120ক বয়স : 33 লিঙ্গ : পুৰুষ	BYK0316638 ফটো উপলব্ধ	68 নাম : জাহানাবা বেগম স্বামীৰ নাম : মহিদুল ইছলাম ঘৰ নং : 120ক বয়স : 27 লিঙ্গ : মহিলা	BYK0316679 ফটো উপলব্ধ	69 নাম : সাকাত আলী পিতাৰ নাম : অহেদ তালুকদাৰ ঘৰ নং : ১২০ক বয়স : 65 লিঙ্গ : পুৰুষ	BYK1819518 ফটো উপলব্ধ
70 নাম : সহিফুল নেছা স্বামীৰ নাম : সাকাত আলী ঘৰ নং : ১২০ক বয়স : 52 লিঙ্গ : মহিলা	BYK1819529 ফটো উপলব্ধ	71 নাম : তফুৰা বেগম স্বামীৰ নাম : বহমত আলী ঘৰ নং : ১২২ বয়স : 32 লিঙ্গ : মহিলা	BYK0024935 ফটো উপলব্ধ	72 নাম : বহমত আলী পিতাৰ নাম : মজিবৰ বহমান ঘৰ নং : ১২২ বয়স : 30 লিঙ্গ : পুৰুষ	BYK0018827 ফটো উপলব্ধ
73 নাম : হুছেইন আলী পিতাৰ নাম : মজিবৰ বহমান ঘৰ নং : 122 বয়স : 26 লিঙ্গ : পুৰুষ	BYK1563550 ফটো উপলব্ধ	74 নাম : উকিলা খাতুন স্বামীৰ নাম : দেৱান আলী আলী ঘৰ নং : ১২৪ বয়স : 67 লিঙ্গ : মহিলা	BYK1819610 ফটো উপলব্ধ	75 নাম : ছামিদা খাতুন স্বামীৰ নাম : অকিদুৰ ইছলাম ঘৰ নং : ১২৪ বয়স : 58 লিঙ্গ : মহিলা	BYK1819632 ফটো উপলব্ধ
76 নাম : অকিদুৰ ইছলাম পিতাৰ নাম : দেৱান আলী ঘৰ নং : ১২৪ বয়স : 38 লিঙ্গ : পুৰুষ	BYK1819621 ফটো উপলব্ধ	77 নাম : ছাদ্দাম হুছেইন পিতাৰ নাম : জহৰুল ইছলাম ঘৰ নং : ১২৪ বয়স : 36 লিঙ্গ : পুৰুষ	BYK0025916 ফটো উপলব্ধ	78 নাম : জবিদুৰ বহমান পিতাৰ নাম : দেৱান আলী ঘৰ নং : ১২৪ বয়স : 33 লিঙ্গ : পুৰুষ	BYK0026005 ফটো উপলব্ধ
79 নাম : আৰজিনা বেগম স্বামীৰ নাম : ছাদ্দাম আলী ঘৰ নং : ১২৪ বয়স : 31 লিঙ্গ : মহিলা	BYK0026088 ফটো উপলব্ধ	80 নাম : নছিতন নেছা স্বামীৰ নাম : জবেদুৰ ইছলাম ঘৰ নং : 124 বয়স : 29 লিঙ্গ : মহিলা	KGU0091520 ফটো উপলব্ধ	81 নাম : ছানিদুল ইছলাম পিতাৰ নাম : অকিদুৰ ইছলাম ঘৰ নং : 124 বয়স : 21 লিঙ্গ : পুৰুষ	BYK2066454 ফটো উপলব্ধ
82 নাম : হালিমা খাতুন স্বামীৰ নাম : জাকিৰ হুছেইন ঘৰ নং : ১২৪ গ বয়স : 48 লিঙ্গ : মহিলা	BYK1819814 ফটো উপলব্ধ	83 নাম : জেৰিফা ওয়াহিদ পিতাৰ নাম : জাকিৰ হুছেইন ঘৰ নং : 124 (গ) বয়স : 23 লিঙ্গ : মহিলা	BYK1976554 ফটো উপলব্ধ	84 নাম : ইনামুল হক পিতাৰ নাম : জহৰুল হক ঘৰ নং : 124 ঘ বয়স : 22 লিঙ্গ : পুৰুষ	BYK1163534 ফটো উপলব্ধ
85 নাম : ছলেমান হক পিতাৰ নাম : জহৰুল হক ঘৰ নং : 124 ঘ বয়স : 26 লিঙ্গ : পুৰুষ	BYK0607846 ফটো উপলব্ধ	86 নাম : হৈয়দ জামাল সেখ পিতাৰ নাম : জহৰুল হক ঘৰ নং : 124 ঘ বয়স : 24 লিঙ্গ : পুৰুষ	BYK0540914 ফটো উপলব্ধ	# 87 নাম : আৰিফা বেগম স্বামীৰ নাম : সহমান আলী ঘৰ নং : ১২৪ খ বয়স : 31 লিঙ্গ : মহিলা	BYK0317917 ফটো উপলব্ধ
88 নাম : সফিকুল ইছলাম পিতাৰ নাম : সহিদুল ইছলাম ঘৰ নং : 124 খ বয়স : 21 লিঙ্গ : পুৰুষ	KGU0090217 ফটো উপলব্ধ	89 নাম : হাবেজা বেওৱা স্বামীৰ নাম : মগবুল হুছেইন ঘৰ নং : ১২৪ক বয়স : 75 লিঙ্গ : মহিলা	BYK1819643 ফটো উপলব্ধ	90 নাম : সাহাতন বেওৱা স্বামীৰ নাম : দেনোবাৰ আলী ঘৰ নং : ১২৪খ বয়স : 70 লিঙ্গ : মহিলা	BYK1819676 ফটো উপলব্ধ



91 নাম : জহৰুল হক পিতাৰ নাম: দিলবৰ আলী ঘৰ নং : 128ঘ বয়স : 56 লিঙ্গ : পুৰুষ	BYK1819723 ফটো উপলব্ধ	92 নাম : জাকিৰ হুছেইন পিতাৰ নাম: দিলবৰ আলী ঘৰ নং : 128গ বয়স : 55 লিঙ্গ : পুৰুষ	BYK1819701 ফটো উপলব্ধ	93 নাম : সহিদা খাতুন স্বামীৰ নাম: জহৰুল হক ঘৰ নং : 128ঘ বয়স : 50 লিঙ্গ : মহিলা	BYK1819734 ফটো উপলব্ধ
94 নাম : মমতাজ বেগম স্বামীৰ নাম: জাকিৰ হুছেইন ঘৰ নং : 128গ বয়স : 50 লিঙ্গ : মহিলা	BYK1819712 ফটো উপলব্ধ	D 95 নাম : হাফিজুল ইছলাম পিতাৰ নাম: মগবুল হুছেইন ঘৰ নং : 128ক বয়স : 46 লিঙ্গ : পুৰুষ	BYK1819654 ফটো উপলব্ধ	D 96 নাম : সহিদুল ইছলাম পিতাৰ নাম: দেনোবাৰ আলী ঘৰ নং : 128খ বয়স : 40 লিঙ্গ : পুৰুষ	BYK1819687 ফটো উপলব্ধ
97 নাম : ছফিয়া খাতুন স্বামীৰ নাম: সহিদুল ইছলাম ঘৰ নং : 128খ বয়স : 37 লিঙ্গ : মহিলা	BYK1819698 ফটো উপলব্ধ	98 নাম : সহমান আলী পিতাৰ নাম: দেনোবাৰ আলী ঘৰ নং : 128খ বয়স : 35 লিঙ্গ : পুৰুষ	BYK0018828 ফটো উপলব্ধ	99 নাম : আবুল হুছেইন পিতাৰ নাম: আবেদ আলী ঘৰ নং : 125 বয়স : 60 লিঙ্গ : পুৰুষ	BYK1819745 ফটো উপলব্ধ
100 নাম : ছকি না খাতুন স্বামীৰ নাম: আবুল হুছেইন ঘৰ নং : 125 বয়স : 42 লিঙ্গ : মহিলা	BYK1819756 ফটো উপলব্ধ	101 নাম : ছফিকুল ইছলাম পিতাৰ নাম: আবুল হুছেইন ঘৰ নং : 125 বয়স : 29 লিঙ্গ : পুৰুষ	BYK0027359 ফটো উপলব্ধ	102 নাম : আফিলুদ্দিন সেখ পিতাৰ নাম: আব্দুল ৰহমান ঘৰ নং : 126 বয়স : 52 লিঙ্গ : পুৰুষ	BYK1819767 ফটো উপলব্ধ
103 নাম : ৰশেনা খাতুন স্বামীৰ নাম: আফিলুদ্দিন সেখ ঘৰ নং : 126 বয়স : 51 লিঙ্গ : মহিলা	BYK1819778 ফটো উপলব্ধ	104 নাম : আৰমিনা বেগম পিতাৰ নাম: আফিলুদ্দিন সেখ ঘৰ নং : 126 বয়স : 27 লিঙ্গ : মহিলা	BYK0541854 ফটো উপলব্ধ	# 105 নাম : নিজামুল ইছলাম পিতাৰ নাম: নুৰমহম্মদ আলী ঘৰ নং : 126ক বয়স : 21 লিঙ্গ : পুৰুষ	KGU0082024 ফটো উপলব্ধ
106 নাম : ইমামুল হক মনিৰ পিতাৰ নাম: নুৰমহম্মদ আলী ঘৰ নং : 126ক বয়স : 24 লিঙ্গ : পুৰুষ	BYK0558924 ফটো উপলব্ধ	107 নাম : ৰেজিয়া খাতুন স্বামীৰ নাম: আব্দুল ৰহমান ঘৰ নং : 126খ বয়স : 28 লিঙ্গ : মহিলা	BYK0318626 ফটো উপলব্ধ	108 নাম : তমিজ আলী পিতাৰ নাম: বাদু মণ্ডল ঘৰ নং : 126গ বয়স : 80 লিঙ্গ : পুৰুষ	BYK1819825 ফটো উপলব্ধ
109 নাম : আমিৰন নেছা স্বামীৰ নাম: তমিজ আলী ঘৰ নং : 126গ বয়স : 65 লিঙ্গ : মহিলা	BYK1819836 ফটো উপলব্ধ	110 নাম : নুৰমহম্মদ আলী পিতাৰ নাম: জামালুদ্দিন ঘৰ নং : 126ক বয়স : 55 লিঙ্গ : পুৰুষ	BYK1819789 ফটো উপলব্ধ	111 নাম : অহিয়াতন নেছা স্বামীৰ নাম: নুৰমহম্মদ আলী ঘৰ নং : 126ক বয়স : 46 লিঙ্গ : মহিলা	BYK1819790 ফটো উপলব্ধ
112 নাম : আব্দুল ৰহমান পিতাৰ নাম: জামাল উদ্দিন ঘৰ নং : 127 বয়স : 41 লিঙ্গ : পুৰুষ	BYK1819803 ফটো উপলব্ধ	113 নাম : গফুৰ আলী পিতাৰ নাম: সদাগৰ আলী ঘৰ নং : 129 বয়স : 52 লিঙ্গ : পুৰুষ	BYK1819847 ফটো উপলব্ধ	114 নাম : নুৰিমা বেগম স্বামীৰ নাম: গফুৰ আলী ঘৰ নং : 129 বয়স : 40 লিঙ্গ : মহিলা	BYK1819858 ফটো উপলব্ধ
115 নাম : মো নুৰ ইছলাম পিতাৰ নাম: গফুৰ আলী ঘৰ নং : 127 বয়স : 24 লিঙ্গ : পুৰুষ	BYK1682178 ফটো উপলব্ধ	116 নাম : আলোমা বেগম স্বামীৰ নাম: মো নুৰ ইছলাম ঘৰ নং : 127 বয়স : 23 লিঙ্গ : মহিলা	BYK1681550 ফটো উপলব্ধ	117 নাম : নুৰ নবী ইছলাম পিতাৰ নাম: গফুৰ আলী ঘৰ নং : 127 বয়স : 22 লিঙ্গ : পুৰুষ	BYK2063477 ফটো উপলব্ধ
118 নাম : কাশেম আলী পিতাৰ নাম: জোবাদ আলী ঘৰ নং : 128 বয়স : 45 লিঙ্গ : পুৰুষ	BYK1819881 ফটো উপলব্ধ	119 নাম : হাছেইন আলী পিতাৰ নাম: জোবাদ আলী ঘৰ নং : 128 বয়স : 40 লিঙ্গ : পুৰুষ	BYK1819905 ফটো উপলব্ধ	120 নাম : আলোজা বেগম স্বামীৰ নাম: কাশেম আলী ঘৰ নং : 128 বয়স : 38 লিঙ্গ : মহিলা	BYK1819892 ফটো উপলব্ধ



121	BYK0029116	ফটো উপলব্ধ	122	BYK0029769	ফটো উপলব্ধ	123	HNT6442348	ফটো উপলব্ধ
নাম : মালেকা বেগম পিতাৰ নাম: জোবাদ আলী ঘৰ নং : ১২৮ বয়স : 35 লিঙ্গ : মহিলা			নাম : ছাবিনা খাতুন স্বামীৰ নাম: হাছেন আলী ঘৰ নং : ১২৮ বয়স : 28 লিঙ্গ : মহিলা			নাম : ফকৰ উদ্দিন পিতাৰ নাম: বহম আলী ঘৰ নং : 129 বয়স : 51 লিঙ্গ : পুৰুষ		
124	HNT6442359	ফটো উপলব্ধ	125	BYK1819916	ফটো উপলব্ধ	126	BYK1819927	ফটো উপলব্ধ
নাম : জয়তন নেছা স্বামীৰ নাম: ফকৰ উদ্দিন ঘৰ নং : 129 বয়স : 48 লিঙ্গ : মহিলা			নাম : দিলদাৰ আলী পিতাৰ নাম: জামালুদ্দিন ঘৰ নং : ১৩০ বয়স : 63 লিঙ্গ : পুৰুষ			নাম : আয়শা খাতুন স্বামীৰ নাম: দিলদাৰ আলী ঘৰ নং : ১৩০ বয়স : 56 লিঙ্গ : মহিলা		
127	BYK1819665	ফটো উপলব্ধ	128	BYK1819949	ফটো উপলব্ধ	129	BYK0031807	ফটো উপলব্ধ
নাম : কৰফুল নেছা স্বামীৰ নাম: আশাদুৰ ইছলাম ঘৰ নং : ১৩০ বয়স : 39 লিঙ্গ : মহিলা			নাম : আশাদুৰ ইছলাম পিতাৰ নাম: দিলদাৰ আলী ঘৰ নং : ১৩০ বয়স : 36 লিঙ্গ : পুৰুষ			নাম : আকবৰ আলী পিতাৰ নাম: দিলদাৰ আলী ঘৰ নং : ১৩০ বয়স : 32 লিঙ্গ : পুৰুষ		
130	BYK0031948	ফটো উপলব্ধ	131	BYK0469627	ফটো উপলব্ধ	132	BYK1819950	ফটো উপলব্ধ
নাম : বনজমা বেগম স্বামীৰ নাম: আকবৰ আলী ঘৰ নং : ১৩০ বয়স : 30 লিঙ্গ : মহিলা			নাম : আহেদুৰ ইছলাম পিতাৰ নাম: দিলদাৰ আলী ঘৰ নং : 130 বয়স : 26 লিঙ্গ : পুৰুষ			নাম : হজৰত আলী পিতাৰ নাম: আফছাৰ আলী ঘৰ নং : ১৩১ বয়স : 61 লিঙ্গ : পুৰুষ		
133	BYK0018830	ফটো উপলব্ধ	134	BYK0032367	ফটো উপলব্ধ	135	BYK0444893	ফটো উপলব্ধ
নাম : হামিদা খাতুন স্বামীৰ নাম: হজৰত আলী ঘৰ নং : ১৩১ বয়স : 38 লিঙ্গ : মহিলা			নাম : সাহাজাহান আলী পিতাৰ নাম: হজৰত আলী ঘৰ নং : ১৩১ বয়স : 34 লিঙ্গ : পুৰুষ			নাম : সাহিনুৰ আলী পিতাৰ নাম: হজৰত আলী ঘৰ নং : 131 বয়স : 30 লিঙ্গ : পুৰুষ		
136	BYK0448274	ফটো উপলব্ধ	137	BYK1163682	ফটো উপলব্ধ	138	KGU0033738	ফটো উপলব্ধ
নাম : আসেদা খাতুন স্বামীৰ নাম: সাহাজাহান আলী ঘৰ নং : 131 বয়স : 26 লিঙ্গ : মহিলা			নাম : সাহাজামাল সেখ পিতাৰ নাম: হজৰত আলী ঘৰ নং : 131 বয়স : 22 লিঙ্গ : পুৰুষ			নাম : মিনাৰা বেগম স্বামীৰ নাম: সাহিনুৰ আলী ঘৰ নং : 131 বয়স : 20 লিঙ্গ : মহিলা		
139	BYK1819983	ফটো উপলব্ধ	140	BYK1819994	ফটো উপলব্ধ	141	BYK0447243	ফটো উপলব্ধ
নাম : ইছলামউদ্দিন পিতাৰ নাম: আফছাৰ আলী ঘৰ নং : ১৩২ বয়স : 58 লিঙ্গ : পুৰুষ			নাম : মফিদা বেগম স্বামীৰ নাম: ইছলামউদ্দিন ঘৰ নং : ১৩২ বয়স : 53 লিঙ্গ : মহিলা			নাম : মহিবুল ইছলাম পিতাৰ নাম: ইছলামউদ্দিন ঘৰ নং : 132 বয়স : 26 লিঙ্গ : পুৰুষ		
142	BYK2029940	ফটো উপলব্ধ	143	BYK0444430	ফটো উপলব্ধ	144	BYK1820015	ফটো উপলব্ধ
নাম : মকবুল হুছেইন পিতাৰ নাম: ইছলাম উদ্দিন ঘৰ নং : 132 বয়স : 22 লিঙ্গ : পুৰুষ			নাম : তয়মনা খাতুন পিতাৰ নাম: জামুৰুদ্দিন সেখ ঘৰ নং : 133 বয়স : 29 লিঙ্গ : মহিলা			নাম : নূৰবানু নেছা স্বামীৰ নাম: জামুৰুদ্দিন সেখ ঘৰ নং : ১৩৪ বয়স : 49 লিঙ্গ : মহিলা		
145	BYK0018831	ফটো উপলব্ধ	146	BYK0018832	ফটো উপলব্ধ	147	KDH1950385	ফটো উপলব্ধ
নাম : মোঃ গাজি বহমান পিতাৰ নাম: জামুৰুদ্দিন সেখ ঘৰ নং : ১৩৪ বয়স : 35 লিঙ্গ : পুৰুষ			নাম : ছাহেবা বেগম স্বামীৰ নাম: গাজী বহমান ঘৰ নং : ১৩৪ বয়স : 32 লিঙ্গ : মহিলা			নাম : আয়মোন খাতুন পিতাৰ নাম: জামুৰুদ্দিন সেখ ঘৰ নং : 134 বয়স : 31 লিঙ্গ : মহিলা		
148	BYK0448100	ফটো উপলব্ধ	149	BYK1112192	ফটো উপলব্ধ	150	BYK1820026	ফটো উপলব্ধ
নাম : আমেৰ আলী পিতাৰ নাম: জামুৰুদ্দিন সেখ ঘৰ নং : 134 বয়স : 26 লিঙ্গ : পুৰুষ			নাম : আৰজিনা বেগম স্বামীৰ নাম: আমেৰ আলী ঘৰ নং : 134 বয়স : 25 লিঙ্গ : মহিলা			নাম : ফটিক সেখ পিতাৰ নাম: মহিতুল্লা ঘৰ নং : ১৩৫ বয়স : 77 লিঙ্গ : পুৰুষ		



151 নাম : আহিতোন নেছা স্বামীৰ নাম: ফটিক সেখ ঘৰ নং : ১৩৫ বয়স : 65 লিঙ্গ : মহিলা	BYK1820037 ফটো উপলব্ধ	152 নাম : ইচলাম সেখ পিতাৰ নাম: ফটিক সেখ ঘৰ নং : ১৩৫ বয়স : 45 লিঙ্গ : পুৰুষ	BYK1820048 ফটো উপলব্ধ	153 নাম : আছিমা খাতুন স্বামীৰ নাম: ইছলাম সেখ ঘৰ নং : ১৩৫ বয়স : 42 লিঙ্গ : মহিলা	BYK1820059 ফটো উপলব্ধ
154 নাম : ইউছোপ আলী পিতাৰ নাম: ফটিক সেখ ঘৰ নং : ১৩৫ বয়স : 39 লিঙ্গ : পুৰুষ	BYK1820060 ফটো উপলব্ধ	155 নাম : নাজিমা খাতুন স্বামীৰ নাম: ইউছোপ আলী ঘৰ নং : ১৩৫ বয়স : 37 লিঙ্গ : মহিলা	BYK1825907 ফটো উপলব্ধ	156 নাম : আশাব আলী পিতাৰ নাম: ফটিক সেখ ঘৰ নং : ১৩৫ বয়স : 33 লিঙ্গ : পুৰুষ	BYK0018833 ফটো উপলব্ধ
157 নাম : ছাহেবা খাতুন স্বামীৰ নাম: আশাব আলী ঘৰ নং : ১৩৫ বয়স : 33 লিঙ্গ : মহিলা	BYK1914881 ফটো উপলব্ধ	158 নাম : আলম বাদশা পিতাৰ নাম: ইচলাম সেখ ঘৰ নং : 135 বয়স : 23 লিঙ্গ : পুৰুষ	BYK1166123 ফটো উপলব্ধ	159 নাম : কাজিমুদ্দিন পিতাৰ নাম: নবলী সেখ ঘৰ নং : ১৩৬ বয়স : 52 লিঙ্গ : পুৰুষ	BYK1820071 ফটো উপলব্ধ
160 নাম : জায়দা বানু স্বামীৰ নাম: কাজিমুদ্দিন ঘৰ নং : ১৩৬ বয়স : 46 লিঙ্গ : মহিলা	BYK1820082 ফটো উপলব্ধ	161 নাম : আক্কেৰ আলী পিতাৰ নাম: কাজিমুদ্দিন ঘৰ নং : 136 বয়স : 23 লিঙ্গ : পুৰুষ	BYK1952662 ফটো উপলব্ধ	162 নাম : আকাবৰ আলী পিতাৰ নাম: সমবাবু সেখ ঘৰ নং : ১৩৭ বয়স : 51 লিঙ্গ : পুৰুষ	BYK1820117 ফটো উপলব্ধ
163 নাম : জাহেবা খাতুন স্বামীৰ নাম: আকাবৰ আলী ঘৰ নং : ১৩৭ বয়স : 49 লিঙ্গ : মহিলা	BYK1820128 ফটো উপলব্ধ	164 নাম : আলী হুচেন পিতাৰ নাম: সমবাবু সেখ ঘৰ নং : ১৩৭ বয়স : 46 লিঙ্গ : পুৰুষ	BYK1820139 ফটো উপলব্ধ	165 নাম : আবেয়া খাতুন স্বামীৰ নাম: আলী হুচেন ঘৰ নং : ১৩৭ বয়স : 40 লিঙ্গ : মহিলা	BYK1820140 ফটো উপলব্ধ
166 নাম : জাহানুৰ ইছলাম পিতাৰ নাম: আকাবৰ আলী ঘৰ নং : 137 বয়স : 24 লিঙ্গ : পুৰুষ	BYK2032738 ফটো উপলব্ধ	167 নাম : নুৰজামাল সেখ পিতাৰ নাম: মনছেৰ আলী ঘৰ নং : ১৩৯ বয়স : 50 লিঙ্গ : পুৰুষ	BYK1820162 ফটো উপলব্ধ	168 নাম : মৰিয়ম নেছা স্বামীৰ নাম: নুৰজামাল সেখ ঘৰ নং : ১৩৯ বয়স : 48 লিঙ্গ : মহিলা	BYK1820173 ফটো উপলব্ধ
169 নাম : মহিয়াল সেখ পিতাৰ নাম: নুৰজামাল সেখ ঘৰ নং : 139 বয়স : 24 লিঙ্গ : পুৰুষ	BYK0541045 ফটো উপলব্ধ	170 নাম : জেহেৰা খাতুন স্বামীৰ নাম: আহমেদ জামাল ঘৰ নং : ১৪০ বয়স : 43 লিঙ্গ : মহিলা	BYK1820195 ফটো উপলব্ধ	171 নাম : জিয়াবুল ইছলাম পিতাৰ নাম: আহমেদ জামাল ঘৰ নং : 140 বয়স : 29 লিঙ্গ : পুৰুষ	BYK0489914 ফটো উপলব্ধ
172 নাম : মুছিমা খাতুন স্বামীৰ নাম: জিয়াবুল ইছলাম ঘৰ নং : ১৪০ বয়স : 27 লিঙ্গ : মহিলা	BYK0323857 ফটো উপলব্ধ	173 নাম : মোক্তাদুল ইছলাম পিতাৰ নাম: আহমেদ জামাল ঘৰ নং : 140 বয়স : 27 লিঙ্গ : পুৰুষ	BYK0489955 ফটো উপলব্ধ	174 নাম : মনিবুল ইছলাম মাতৃৰ নাম: জেহেৰা খাতুন ঘৰ নং : 140 বয়স : 23 লিঙ্গ : পুৰুষ	KGU0114249 ফটো উপলব্ধ
175 নাম : জামিতোন বেওৱা স্বামীৰ নাম: ছমছেল হক ঘৰ নং : ১৪১ বয়স : 72 লিঙ্গ : মহিলা	BYK1820220 ফটো উপলব্ধ	176 নাম : মোন্নাফ হুছেইন পিতাৰ নাম: ছমছেল হক ঘৰ নং : ১৪১ বয়স : 58 লিঙ্গ : পুৰুষ	BYK1820208 ফটো উপলব্ধ	177 নাম : নুৰজাহান বেগম স্বামীৰ নাম: মোন্নাফ আলী ঘৰ নং : ১৪১ বয়স : 53 লিঙ্গ : মহিলা	BYK1820219 ফটো উপলব্ধ
178 নাম : নুৰ নবী সেখ পিতাৰ নাম: মোন্নাফ হুছেইন ঘৰ নং : 141 বয়স : 28 লিঙ্গ : পুৰুষ	BYK0248260 ফটো উপলব্ধ	179 নাম : সহৰ বানু নেছা স্বামীৰ নাম: মানিকউদ্দিন ঘৰ নং : ১৪২ বয়স : 63 লিঙ্গ : মহিলা	BYK1820231 ফটো উপলব্ধ	180 নাম : আবুল কলাম পিতাৰ নাম: মানিকউদ্দিন ঘৰ নং : ১৪২ বয়স : 50 লিঙ্গ : পুৰুষ	BYK1820242 ফটো উপলব্ধ



181 নাম : আঃ ছালাম পিতাৰ নাম: মানিক উদ্দিন ঘৰ নং : ১৪২ বয়স : 45 লিঙ্গ : পুৰুষ	BYK1820264 ফটো উপলব্ধ	182 নাম : বানোচা খাতুন স্বামীৰ নাম: আবুল কালাম ঘৰ নং : ১৪২ বয়স : 43 লিঙ্গ : মহিলা	BYK1820253 ফটো উপলব্ধ	183 নাম : নুৰেজা খাতুন স্বামীৰ নাম: আঃ ছালাম ঘৰ নং : ১৪২ বয়স : 39 লিঙ্গ : মহিলা	BYK1820275 ফটো উপলব্ধ
184 নাম : আব্দুল বাৰেক পিতাৰ নাম: মানিক উদ্দিন ঘৰ নং : 142 বয়স : 32 লিঙ্গ : পুৰুষ	BYK0324277 ফটো উপলব্ধ	185 নাম : ৰফিকুল ইছলাম পিতাৰ নাম: মানিক উদ্দিন ঘৰ নং : ১৪২ বয়স : 31 লিঙ্গ : পুৰুষ	BYK0324335 ফটো উপলব্ধ	186 নাম : পুষ্প ইছলাম স্বামীৰ নাম: ৰফিকুল ইছলাম ঘৰ নং : ১৪২ বয়স : 30 লিঙ্গ : মহিলা	BYK0324376 ফটো উপলব্ধ
187 নাম : হানুফা খাতুন স্বামীৰ নাম: আব্দুল বাৰেক ঘৰ নং : 142 বয়স : 24 লিঙ্গ : মহিলা	BYK1951607 ফটো উপলব্ধ	188 নাম : বাহাৰুল ইছলাম পিতাৰ নাম: আবুল কালাম ঘৰ নং : 142 বয়স : 20 লিঙ্গ : পুৰুষ	KGU0087940 ফটো উপলব্ধ	189 নাম : জামিৰোন নেছা স্বামীৰ নাম: মোজাম্মেল হক ঘৰ নং : ১৪৩ বয়স : 78 লিঙ্গ : মহিলা	BYK1820286 ফটো উপলব্ধ
190 নাম : আবেদ আলী পিতাৰ নাম: মোজাম্মেল হক ঘৰ নং : ১৪৩ বয়স : 47 লিঙ্গ : পুৰুষ	BYK1820297 ফটো উপলব্ধ	191 নাম : মমতাজ বেগম স্বামীৰ নাম: আবেদ আলী ঘৰ নং : ১৪৩ বয়স : 39 লিঙ্গ : মহিলা	BYK1820300 ফটো উপলব্ধ	192 নাম : আজব আলী পিতাৰ নাম: আবেদ আলী ঘৰ নং : ১৪৩ বয়স : 32 লিঙ্গ : পুৰুষ	BYK0018834 ফটো উপলব্ধ
193 নাম : ছুফিদা খাতুন স্বামীৰ নাম: আজব আলী ঘৰ নং : 143 বয়স : 29 লিঙ্গ : মহিলা	BYK0488924 ফটো উপলব্ধ	194 নাম : মমিনৰ ইছলাম পিতাৰ নাম: আবেদ আলী ঘৰ নং : 143 বয়স : 20 লিঙ্গ : পুৰুষ	KGU0035816 ফটো উপলব্ধ	195 নাম : ছমছেল হক পিতাৰ নাম: উপাউল্লা সেখ ঘৰ নং : ১৪৪ বয়স : 58 লিঙ্গ : পুৰুষ	BYK1820311 ফটো উপলব্ধ
196 নাম : আমেলা খাতুন স্বামীৰ নাম: ছমছেল হক ঘৰ নং : ১৪৪ বয়স : 54 লিঙ্গ : মহিলা	BYK1820322 ফটো উপলব্ধ	197 নাম : আলাউদ্দিন সেখ পিতাৰ নাম: ছমছেল হক ঘৰ নং : ১৪৪ বয়স : 31 লিঙ্গ : পুৰুষ	BYK0018835 ফটো উপলব্ধ	198 নাম : ছুলতানা বেগম স্বামীৰ নাম: আলাউদ্দিন সেখ ঘৰ নং : 144 বয়স : 22 লিঙ্গ : মহিলা	BYK2034080 ফটো উপলব্ধ
199 নাম : নুৰজাহান বেগম স্বামীৰ নাম: বয়ানউল্লাহ সেখ ঘৰ নং : ১৪৫ বয়স : 60 লিঙ্গ : মহিলা	BYK1820344 ফটো উপলব্ধ	200 নাম : ইনামুল হক পিতাৰ নাম: বয়ান উল্লাহ সেখ ঘৰ নং : ১৪৫ বয়স : 40 লিঙ্গ : পুৰুষ	BYK1820355 ফটো উপলব্ধ	201 নাম : ৰাশিদা খাতুন স্বামীৰ নাম: ইনামুল হক ঘৰ নং : ১৪৫ বয়স : 34 লিঙ্গ : মহিলা	BYK1820366 ফটো উপলব্ধ
202 নাম : আফচানা ছোহেল স্বামীৰ নাম: নিজামুল হক ঘৰ নং : 145 বয়স : 23 লিঙ্গ : মহিলা	BYK1603604 ফটো উপলব্ধ	203 নাম : মনিৰুল ইছলাম পিতাৰ নাম: ফৰমান আলী ঘৰ নং : 145 ক বয়স : 21 লিঙ্গ : পুৰুষ	KGU0063842 ফটো উপলব্ধ	204 নাম : ফৰমান আলী পিতাৰ নাম: ছলেমান আলী ঘৰ নং : ১৪৫ক বয়স : 50 লিঙ্গ : পুৰুষ	BYK1820377 ফটো উপলব্ধ
205 নাম : জবেদা বেগম স্বামীৰ নাম: ফৰমান আলী ঘৰ নং : ১৪৫ক বয়স : 41 লিঙ্গ : মহিলা	BYK1820388 ফটো উপলব্ধ	206 নাম : ছাফিয়া খাতুন স্বামীৰ নাম: তেয়ব আলী ঘৰ নং : ১৪৬ বয়স : 72 লিঙ্গ : মহিলা	BYK1820402 ফটো উপলব্ধ	207 নাম : ছাইফুল ইছলাম পিতাৰ নাম: তেয়ব আলী ঘৰ নং : ১৪৬ বয়স : 38 লিঙ্গ : পুৰুষ	BYK1820413 ফটো উপলব্ধ
208 নাম : মাহমুদা বেগম স্বামীৰ নাম: ছাইফুল ইছলাম ঘৰ নং : 146 বয়স : 29 লিঙ্গ : মহিলা	BYK2024388 ফটো উপলব্ধ	209 নাম : জায়দা বেওৱা স্বামীৰ নাম: কাশেম আলী ঘৰ নং : ১৪৭ বয়স : 72 লিঙ্গ : মহিলা	BYK1820446 ফটো উপলব্ধ	210 নাম : মোঃ ছামনৰ আলী পিতাৰ নাম: কাশেম আলী ঘৰ নং : 147 বয়স : 29 লিঙ্গ : পুৰুষ	BYK0325647 ফটো উপলব্ধ



211 নাম : ইয়াছমিনা খাতুন স্বামীৰ নাম: ছামনুৰ আলী ঘৰ নং : 147 বয়স : 26 লিঙ্গ : মহিলা	BYK1123272 ফটো উপলব্ধ	212 নাম : মোন্নীফ হুছেন পিতাৰ নাম: কাশেম আলী ঘৰ নং : 189ক বয়স : 44 লিঙ্গ : পুৰুষ	BYK1820468 ফটো উপলব্ধ	213 নাম : ছলিমা খাতুন স্বামীৰ নাম: মোন্নীফ হুছেন ঘৰ নং : 189ক বয়স : 39 লিঙ্গ : মহিলা	BYK1820457 ফটো উপলব্ধ
214 নাম : আমেলা খাতুন স্বামীৰ নাম: বহমান আলী ঘৰ নং : 18৮ বয়স : 70 লিঙ্গ : মহিলা	BYK1820479 ফটো উপলব্ধ	215 নাম : আব্দুল ছালাম পিতাৰ নাম: বহমান আলী ঘৰ নং : 18৮ বয়স : 47 লিঙ্গ : পুৰুষ	BYK1820480 ফটো উপলব্ধ	216 নাম : আহাতন নেছা স্বামীৰ নাম: আঃ ছালাম ঘৰ নং : 18৮ বয়স : 40 লিঙ্গ : মহিলা	BYK1820491 ফটো উপলব্ধ
217 নাম : হাছিনা খাতুন মাতৃৰ নাম: আমেলা খাতুন ঘৰ নং : 18৮ বয়স : 37 লিঙ্গ : মহিলা	BYK1914836 ফটো উপলব্ধ	218 নাম : মোঃ আমানুৰ আলী পিতাৰ নাম: বহমান আলী ঘৰ নং : 18৮ বয়স : 34 লিঙ্গ : পুৰুষ	BYK1914756 ফটো উপলব্ধ	219 নাম : সাহিদা বেগম স্বামীৰ নাম: আমানুৰ আলী ঘৰ নং : 18৮ বয়স : 32 লিঙ্গ : মহিলা	BYK0045047 ফটো উপলব্ধ
220 নাম : মাছেমা খাতুন স্বামীৰ নাম: আজিবৰ বহমান ঘৰ নং : 148 বয়স : 26 লিঙ্গ : মহিলা	BYK1694538 ফটো উপলব্ধ	221 নাম : তোৰাব আলী পিতাৰ নাম: মাহাম্মদ আলী ঘৰ নং : 18৯ বয়স : 65 লিঙ্গ : পুৰুষ	BYK1820504 ফটো উপলব্ধ	222 নাম : আদৰভান নেছা স্বামীৰ নাম: তোৰাব আলী ঘৰ নং : 18৯ বয়স : 59 লিঙ্গ : মহিলা	BYK1820515 ফটো উপলব্ধ
223 নাম : আলী হুছেইন পিতাৰ নাম: তোৰাব আলী ঘৰ নং : 18৯ বয়স : 41 লিঙ্গ : পুৰুষ	BYK1820526 ফটো উপলব্ধ	224 নাম : আলী আকবৰ পিতাৰ নাম: তোৰাব আলী ঘৰ নং : 18৯ বয়স : 37 লিঙ্গ : পুৰুষ	BYK1820537 ফটো উপলব্ধ	225 নাম : আচমা আহমেদ স্বামীৰ নাম: আলী আকবৰ ঘৰ নং : 18৯ বয়স : 34 লিঙ্গ : মহিলা	BYK0018837 ফটো উপলব্ধ
226 নাম : বানেছা বেগম স্বামীৰ নাম: আলী হুছেইন ঘৰ নং : 18৯ বয়স : 34 লিঙ্গ : মহিলা	BYK0018839 ফটো উপলব্ধ	227 নাম : আলী কয়ছাৰ পিতাৰ নাম: তোৰাব আলী ঘৰ নং : 149 বয়স : 28 লিঙ্গ : পুৰুষ	BYK0607192 ফটো উপলব্ধ	228 নাম : আবুল হুছেইন পিতাৰ নাম: তোৰাব আলী ঘৰ নং : 149 বয়স : 26 লিঙ্গ : পুৰুষ	BYK0559096 ফটো উপলব্ধ
229 নাম : কাশমিৰা বেগম স্বামীৰ নাম: আলী কয়ছাৰ ঘৰ নং : 149 বয়স : 22 লিঙ্গ : মহিলা	BYK2030682 ফটো উপলব্ধ	E 230 নাম : দুলাবাহাৰ আলী পিতাৰ নাম: আজিমুদ্দিন ঘৰ নং : 1৫০ বয়স : 77 লিঙ্গ : পুৰুষ	BYK1820548 ফটো উপলব্ধ	231 নাম : কুহিলা খাতুন স্বামীৰ নাম: দুলাবাহাৰ আলী ঘৰ নং : 1৫০ বয়স : 68 লিঙ্গ : মহিলা	BYK1820559 ফটো উপলব্ধ
232 নাম : ছামিউল ইছলাম পিতাৰ নাম: দুলাবাহাৰ আলী ঘৰ নং : 1৫০ বয়স : 31 লিঙ্গ : পুৰুষ	BYK0018841 ফটো উপলব্ধ	233 নাম : উম্মো কুলছুম স্বামীৰ নাম: ছামিউল ইছলাম ঘৰ নং : 150 বয়স : 19 লিঙ্গ : মহিলা	KGU0112086 ফটো উপলব্ধ	234 নাম : আক্ৰামুল আলম পিতাৰ নাম: সাহিদুল ইছলাম ঘৰ নং : 150 ক বয়স : 23 লিঙ্গ : পুৰুষ	BYK1161520 ফটো উপলব্ধ
235 নাম : আতিফুৰ আলম পিতাৰ নাম: সাহিদুল ইছলাম ঘৰ নং : 150 ক বয়স : 22 লিঙ্গ : পুৰুষ	BYK1124205 ফটো উপলব্ধ	236 নাম : নুৰ আলম পিতাৰ নাম: সাহিদুল ইছলাম ঘৰ নং : 150 ক বয়স : 21 লিঙ্গ : পুৰুষ	KGU0098368 ফটো উপলব্ধ	237 নাম : সাহিদুল ইছলাম পিতাৰ নাম: দুলাবাহাৰ আলী ঘৰ নং : 1৫০ক বয়স : 50 লিঙ্গ : পুৰুষ	BYK1820582 ফটো উপলব্ধ
238 নাম : আকলিমা খাতুন স্বামীৰ নাম: সাহিদুল ইছলাম ঘৰ নং : 1৫০ক বয়স : 43 লিঙ্গ : মহিলা	BYK1820593 ফটো উপলব্ধ	239 নাম : ইমান আলী পিতাৰ নাম: সিৰাজুদ্দিন ঘৰ নং : 1৫1 বয়স : 82 লিঙ্গ : পুৰুষ	BYK1820606 ফটো উপলব্ধ	240 নাম : আমেনা খাতুন স্বামীৰ নাম: ইমান আলী ঘৰ নং : 1৫1 বয়স : 50 লিঙ্গ : মহিলা	BYK1820617 ফটো উপলব্ধ



241 নাম : আমিনুৰ ইছলাম পিতাৰ নাম: ইমান ঘৰ নং : 151 বয়স : 22 লিঙ্গ : পুৰুষ	KGU0075606 ফটো উপলব্ধ	242 নাম : আকতাৰ হুছেইন পিতাৰ নাম: আব্দুল কৰিম ঘৰ নং : 151 ক বয়স : 20 লিঙ্গ : পুৰুষ	KGU0102665 ফটো উপলব্ধ	R 243 নাম : কৰফল নেছা স্বামীৰ নাম: ওচমান আলী ঘৰ নং : 151 ক বয়স : 80 লিঙ্গ : মহিলা	BYK1820640 ফটো উপলব্ধ
244 নাম : আব্দুল কৰিম পিতাৰ নাম: ওচমান আলী ঘৰ নং : 151 ক বয়স : 48 লিঙ্গ : পুৰুষ	BYK1820662 ফটো উপলব্ধ	245 নাম : আকলিমা খাতুন স্বামীৰ নাম: আঃ কৰিম ঘৰ নং : 151 ক বয়স : 39 লিঙ্গ : মহিলা	BYK1820651 ফটো উপলব্ধ	246 নাম : বানেছা খাতুন স্বামীৰ নাম: ময় হুছেইন ঘৰ নং : 151 ক বয়স : 45 লিঙ্গ : মহিলা	BYK1820684 ফটো উপলব্ধ
247 নাম : মোঃ আলি আকবৰ মাতৃৰ নাম: জামিতোন নেছা ঘৰ নং : 153 বয়স : 34 লিঙ্গ : পুৰুষ	BYK0018842 ফটো উপলব্ধ	248 নাম : হাজেৰা খাতুন স্বামীৰ নাম: আলী আকবৰ ঘৰ নং : 153 বয়স : 33 লিঙ্গ : মহিলা	BYK0327288 ফটো উপলব্ধ	249 নাম : নজৰুল ইছলাম পিতাৰ নাম: ময় হুছেইন ঘৰ নং : 153 বয়স : 31 লিঙ্গ : পুৰুষ	BYK0327338 ফটো উপলব্ধ
250 নাম : ছকিবুল ইছলাম পিতাৰ নাম: ময় হুছেইন ঘৰ নং : 153 বয়স : 31 লিঙ্গ : পুৰুষ	BYK0327429 ফটো উপলব্ধ	251 নাম : নৰেজা বেগম স্বামীৰ নাম: নজৰুল ইছলাম ঘৰ নং : 153 বয়স : 26 লিঙ্গ : মহিলা	BYK0449736 ফটো উপলব্ধ	252 নাম : নতিবুল ইছলাম পিতাৰ নাম: ময় হুছেইন ঘৰ নং : 153 বয়স : 26 লিঙ্গ : পুৰুষ	BYK0450213 ফটো উপলব্ধ
253 নাম : সাহিনাৰা বেগম স্বামীৰ নাম: নতিবুল ইছলাম ঘৰ নং : 153 বয়স : 23 লিঙ্গ : মহিলা	BYK1163005 ফটো উপলব্ধ	254 নাম : আকলিমা খাতুন স্বামীৰ নাম: ছকিবুল ইছলাম ঘৰ নং : 153 ক বয়স : 25 লিঙ্গ : মহিলা	BYK2033272 ফটো উপলব্ধ	D 255 নাম : মুছা মন্ডল পিতাৰ নাম: তফিজ মন্ডল ঘৰ নং : 158 বয়স : 70 লিঙ্গ : পুৰুষ	BYK1820695 ফটো উপলব্ধ
256 নাম : জামিতোন নেছা স্বামীৰ নাম: মুছা মণ্ডল ঘৰ নং : 158 বয়স : 65 লিঙ্গ : মহিলা	BYK1820708 ফটো উপলব্ধ	257 নাম : জামিয়েল হক পিতাৰ নাম: মুছা মণ্ডল ঘৰ নং : 158 বয়স : 47 লিঙ্গ : পুৰুষ	BYK1820719 ফটো উপলব্ধ	258 নাম : ছামিদা খাতুন স্বামীৰ নাম: জামিয়েল হক ঘৰ নং : 158 বয়স : 43 লিঙ্গ : মহিলা	BYK1820720 ফটো উপলব্ধ
259 নাম : চানিদুল ইছলাম পিতাৰ নাম: জামিয়েল হক ঘৰ নং : 154 বয়স : 24 লিঙ্গ : পুৰুষ	BYK0541789 ফটো উপলব্ধ	260 নাম : ছাৰ্জিনা বেগম স্বামীৰ নাম: চানিদুল ইছলাম ঘৰ নং : 154 বয়স : 20 লিঙ্গ : মহিলা	KGU0111948 ফটো উপলব্ধ	261 নাম : আয়তোন নেছা স্বামীৰ নাম: বাদিয়ত জামাল ঘৰ নং : 156 বয়স : 67 লিঙ্গ : মহিলা	BYK1820753 ফটো উপলব্ধ
262 নাম : আয়ুব আলী পিতাৰ নাম: বাদিয়ত জামাল ঘৰ নং : 156 বয়স : 39 লিঙ্গ : পুৰুষ	BYK1820775 ফটো উপলব্ধ	263 নাম : মঞ্জিলা খাতুন পিতাৰ নাম: বাদিয়ত জামাল ঘৰ নং : 156 বয়স : 32 লিঙ্গ : মহিলা	BYK0415067 ফটো উপলব্ধ	264 নাম : মফিদা বেগম স্বামীৰ নাম: আয়ুব আলী ঘৰ নং : 156 বয়স : 28 লিঙ্গ : মহিলা	BYK0247973 ফটো উপলব্ধ
265 নাম : ছানিদুল আলী মাতৃৰ নাম: মালেকা খাতুন ঘৰ নং : 156 বয়স : 27 লিঙ্গ : পুৰুষ	BYK2030856 ফটো উপলব্ধ	266 নাম : বেহেনা খাতুন পিতাৰ নাম: গোলীপ হুছেইন ঘৰ নং : 156 বয়স : 23 লিঙ্গ : মহিলা	BYK1968684 ফটো উপলব্ধ	267 নাম : মকবুল হুছেইন পিতাৰ নাম: বাদিয়ত জামাল ঘৰ নং : 156 ক বয়স : 25 লিঙ্গ : পুৰুষ	BYK2025328 ফটো উপলব্ধ
268 নাম : ৰাজিবুল ইছলাম পিতাৰ নাম: বাদিয়ত জামাল ঘৰ নং : 156 ক বয়স : 23 লিঙ্গ : পুৰুষ	BYK1178904 ফটো উপলব্ধ	269 নাম : আমিনুৰ ইছলাম পিতাৰ নাম: বাদিয়ত জামাল ঘৰ নং : 156 ক বয়স : 45 লিঙ্গ : পুৰুষ	BYK1820764 ফটো উপলব্ধ	270 নাম : হাফিজা খাতুন স্বামীৰ নাম: আমিনুৰ ইছলাম ঘৰ নং : 156 ক বয়স : 30 লিঙ্গ : মহিলা	BYK0018843 ফটো উপলব্ধ



271 নাম : খেলাতন নেছা স্বামীৰ নাম : মমছেল সেখ ঘৰ নং : ১৫৬ক বয়স : 50 লিঙ্গ : মহিলা	BYK1820786 ফটো উপলব্ধ	272 নাম : শাহাতোন নেছা স্বামীৰ নাম : জামালুদ্দিন ঘৰ নং : ১৫৭ বয়স : 78 লিঙ্গ : মহিলা	BYK1820797 ফটো উপলব্ধ	273 নাম : লোকমান আলী পিতাৰ নাম : জামালুদ্দিন ঘৰ নং : ১৫৭ বয়স : 47 লিঙ্গ : পুৰুষ	BYK1820800 ফটো উপলব্ধ
274 নাম : নাছিবুদ্দিন সেখ পিতাৰ নাম : জামাল উদ্দিন ঘৰ নং : ১৫৭ বয়স : 39 লিঙ্গ : পুৰুষ	BYK1820822 ফটো উপলব্ধ	275 নাম : হনুফা বেগম স্বামীৰ নাম : লোকমান আলী ঘৰ নং : ১৫৭ বয়স : 39 লিঙ্গ : মহিলা	BYK1820811 ফটো উপলব্ধ	276 নাম : গোফফাৰ আলী পিতাৰ নাম : জামালুদ্দিন ঘৰ নং : ১৫৭ বয়স : 31 লিঙ্গ : পুৰুষ	BYK0274365 ফটো উপলব্ধ
277 নাম : সাহেদা খাতুন স্বামীৰ নাম : গোফফাৰ আলী ঘৰ নং : 157 বয়স : 29 লিঙ্গ : মহিলা	BYK0469411 ফটো উপলব্ধ	278 নাম : আজমিনা বেগম স্বামীৰ নাম : নাছিবুদ্দিন সেখ ঘৰ নং : 157 বয়স : 27 লিঙ্গ : মহিলা	BYK0443895 ফটো উপলব্ধ	279 নাম : ইমদাদ হুছেইন পিতাৰ নাম : লোকমান আলী ঘৰ নং : 157 বয়স : 22 লিঙ্গ : পুৰুষ	BYK1979525 ফটো উপলব্ধ
280 নাম : জালেকা বেগম স্বামীৰ নাম : দিলমহম্মদ ঘৰ নং : ১৫৮ বয়স : 48 লিঙ্গ : মহিলা	BYK1820833 ফটো উপলব্ধ	281 নাম : সামিনুৰ ইছলাম পিতাৰ নাম : চানদুল্লাহ সেখ ঘৰ নং : 158 বয়স : 27 লিঙ্গ : পুৰুষ	BYK0448761 ফটো উপলব্ধ	282 নাম : জানিফাৰ ৰহমান মাতৃৰ নাম : জালেকা বেগম ঘৰ নং : 158 বয়স : 22 লিঙ্গ : পুৰুষ	BYK1162544 ফটো উপলব্ধ
283 নাম : ছানোৱাৰা বেগম স্বামীৰ নাম : ছামিনুৰ ইছলাম ঘৰ নং : 158 বয়স : 22 লিঙ্গ : মহিলা	BYK1162395 ফটো উপলব্ধ	284 নাম : আজুব আলী পিতাৰ নাম : মবাবুদ্দিন ঘৰ নং : ১৬০ বয়স : 55 লিঙ্গ : পুৰুষ	BYK1820844 ফটো উপলব্ধ	285 নাম : নুৰেজা বেগম স্বামীৰ নাম : আজুব আলী ঘৰ নং : ১৬০ বয়স : 46 লিঙ্গ : মহিলা	BYK1820855 ফটো উপলব্ধ
286 নাম : জোনালী খাতুন পিতাৰ নাম : আয়ুব আলী ঘৰ নং : 160 বয়স : 20 লিঙ্গ : মহিলা	KGU0098137 ফটো উপলব্ধ	287 নাম : ইব্রাহিম আলী পিতাৰ নাম : সাহেব আলী ঘৰ নং : ১৬১ বয়স : 73 লিঙ্গ : পুৰুষ	BYK1820866 ফটো উপলব্ধ	288 নাম : ৰোকেয়া খাতুন স্বামীৰ নাম : ইব্রাহিম আলী ঘৰ নং : ১৬১ বয়স : 61 লিঙ্গ : মহিলা	BYK1820877 ফটো উপলব্ধ
289 নাম : উকিল আহমেদ পিতাৰ নাম : ইব্রাহিম আলী ঘৰ নং : ১৬১ বয়স : 38 লিঙ্গ : পুৰুষ	BYK1820888 ফটো উপলব্ধ	290 নাম : ইছমেটীৰা খাতুন পিতাৰ নাম : ইব্রাহিম আলী ঘৰ নং : 161 বয়স : 31 লিঙ্গ : মহিলা	BYK0254854 ফটো উপলব্ধ	291 নাম : আবিদা বেগম স্বামীৰ নাম : উকিল আহমেদ ঘৰ নং : 161 বয়স : 30 লিঙ্গ : মহিলা	BYK0558965 ফটো উপলব্ধ
292 নাম : ৰেকিবুল ইছলাম পিতাৰ নাম : ইব্রাহিম আলী ঘৰ নং : 161 বয়স : 26 লিঙ্গ : পুৰুষ	BYK0559047 ফটো উপলব্ধ	293 নাম : চানোৱাৰা বেগম স্বামীৰ নাম : ৰেকিবুল ইছলাম ঘৰ নং : 161 বয়স : 22 লিঙ্গ : মহিলা	BYK1168962 ফটো উপলব্ধ	294 নাম : মজমুল হক পিতাৰ নাম : ইব্রাহিম আলী ঘৰ নং : 161 বয়স : 21 লিঙ্গ : পুৰুষ	BYK2065688 ফটো উপলব্ধ
295 নাম : নিলভান নেছা স্বামীৰ নাম : সাহেব আলী ঘৰ নং : ১৬২ বয়স : 90 লিঙ্গ : মহিলা	BYK1820902 ফটো উপলব্ধ	296 নাম : নুৰমহম্মদ সেখ পিতাৰ নাম : সাহেব আলী ঘৰ নং : ১৬২ বয়স : 47 লিঙ্গ : পুৰুষ	BYK1820913 ফটো উপলব্ধ	297 নাম : ছবেদা খাতুন স্বামীৰ নাম : নুৰ মহম্মদ সেখ ঘৰ নং : ১৬২ বয়স : 39 লিঙ্গ : মহিলা	BYK1820924 ফটো উপলব্ধ
298 নাম : ৰহমত আলী পিতাৰ নাম : নুৰ হুছেইন ঘৰ নং : 162 ক বয়স : 23 লিঙ্গ : পুৰুষ	BYK0540534 ফটো উপলব্ধ	299 নাম : মফি দুল ইছলাম পিতাৰ নাম : ইহেদ আলী ঘৰ নং : 162 খ বয়স : 25 লিঙ্গ : পুৰুষ	BYK0469353 ফটো উপলব্ধ	300 নাম : ইহেদ আলী পিতাৰ নাম : সাহেব আলী ঘৰ নং : ১৬২খ বয়স : 65 লিঙ্গ : পুৰুষ	BYK1820957 ফটো উপলব্ধ



301 নাম : মৰিয়ম নেছা স্বামীৰ নাম: ইহেদ আলী ঘৰ নং : ১৬২খ বয়স : 58 লিঙ্গ : মহিলা	BYK1820968 ফটো উপলব্ধ	302 নাম : নূৰুছছইন পিতাৰ নাম: সাহেব আলী ঘৰ নং : ১৬২ক বয়স : 57 লিঙ্গ : পুৰুষ	BYK1820935 ফটো উপলব্ধ	303 নাম : ৰশিদা খাতুন স্বামীৰ নাম: নূৰ ইছাইন ঘৰ নং : ১৬২ক বয়স : 50 লিঙ্গ : মহিলা	BYK1820946 ফটো উপলব্ধ
304 নাম : জমিৰুদ্দিন সেখ পিতাৰ নাম: নওসাদ আলী ঘৰ নং : ১৬৩ বয়স : 58 লিঙ্গ : পুৰুষ	BYK1820979 ফটো উপলব্ধ	305 নাম : সহৰ বানু স্বামীৰ নাম: জমিৰুদ্দিন সেখ ঘৰ নং : ১৬৩ বয়স : 49 লিঙ্গ : মহিলা	BYK1820980 ফটো উপলব্ধ	306 নাম : মমৰুদ্দিন সেখ পিতাৰ নাম: নওসাদ আলী ঘৰ নং : ১৬৩ বয়স : 47 লিঙ্গ : পুৰুষ	BYK1820991 ফটো উপলব্ধ
307 নাম : ইছফল নেছা স্বামীৰ নাম: মমৰুদ্দিন সেখ ঘৰ নং : ১৬৩ বয়স : 39 লিঙ্গ : মহিলা	BYK1821007 ফটো উপলব্ধ	308 নাম : সহৰ আলী পিতাৰ নাম: জমিৰুদ্দিন সেখ ঘৰ নং : 163 বয়স : 24 লিঙ্গ : পুৰুষ	BYK1693852 ফটো উপলব্ধ	309 নাম : সহিনূৰ ইছলাম পিতাৰ নাম: জমিৰুদ্দিন সেখ ঘৰ নং : 163 বয়স : 20 লিঙ্গ : পুৰুষ	KGU0128553 ফটো উপলব্ধ
310 নাম : ইকচাদুল সেখ পিতাৰ নাম: মমৰুদ্দিন সেখ ঘৰ নং : 163 বয়স : 20 লিঙ্গ : পুৰুষ	KGU0130161 ফটো উপলব্ধ	311 নাম : ছৈয়দ আলী পিতাৰ নাম: আবেদ আলী ঘৰ নং : ১৬৪ বয়স : 62 লিঙ্গ : পুৰুষ	BYK1821018 ফটো উপলব্ধ	312 নাম : সহৰ বানু নেছা স্বামীৰ নাম: ছৈয়দ আলী ঘৰ নং : ১৬৪ বয়স : 52 লিঙ্গ : মহিলা	BYK1821029 ফটো উপলব্ধ
313 নাম : সহিদুল ইছলাম পিতাৰ নাম: ছৈয়দ আলী ঘৰ নং : ১৬৪ বয়স : 34 লিঙ্গ : পুৰুষ	BYK0018844 ফটো উপলব্ধ	314 নাম : আজমিৰা বেগম স্বামীৰ নাম: সহিদুল ইছলাম ঘৰ নং : ১৬৪ বয়স : 30 লিঙ্গ : মহিলা	BYK0058529 ফটো উপলব্ধ	315 নাম : নাজিমা খাতুন স্বামীৰ নাম: সহিদুল ইছলাম ঘৰ নং : 164 বয়স : 27 লিঙ্গ : মহিলা	BYK00605998 ফটো উপলব্ধ
316 নাম : কমেলা নেছা স্বামীৰ নাম: ভোলান সেখ ঘৰ নং : ১৬৫ বয়স : 58 লিঙ্গ : মহিলা	BYK1821030 ফটো উপলব্ধ	317 নাম : তাজিয়া খাতুন স্বামীৰ নাম: ভোলান সেখ ঘৰ নং : ১৬৫ বয়স : 56 লিঙ্গ : মহিলা	BYK1821041 ফটো উপলব্ধ	318 নাম : কমেজুদ্দিন সেখ পিতাৰ নাম: ভোলান সেখ ঘৰ নং : ১৬৫ বয়স : 30 লিঙ্গ : পুৰুষ	BYK0058925 ফটো উপলব্ধ
319 নাম : ৰেজিনা বেগম স্বামীৰ নাম: কমেজুদ্দিন সেখ ঘৰ নং : 165 বয়স : 26 লিঙ্গ : মহিলা	BYK0447482 ফটো উপলব্ধ	320 নাম : তমেজুদ্দিন সেখ পিতাৰ নাম: ভোলান সেখ ঘৰ নং : 165 বয়স : 26 লিঙ্গ : পুৰুষ	BYK0632752 ফটো উপলব্ধ	321 নাম : ছুফিয়া খাতুন স্বামীৰ নাম: হামেদ আলী ঘৰ নং : 165 বয়স : 24 লিঙ্গ : মহিলা	BYK0540997 ফটো উপলব্ধ
322 নাম : হামেদ আলী পিতাৰ নাম: ভোলান সেখ ঘৰ নং : 165 বয়স : 24 লিঙ্গ : পুৰুষ	BYK1693183 ফটো উপলব্ধ	E 323 নাম : আনছাৰ আলী পিতাৰ নাম: মোগাৰ হুছেন ঘৰ নং : ১৬৬ বয়স : 93 লিঙ্গ : পুৰুষ	BYK1821052 ফটো উপলব্ধ	324 নাম : হাফিজুল ইছলাম পিতাৰ নাম: আনছাৰ আলী ঘৰ নং : ১৬৬ বয়স : 43 লিঙ্গ : পুৰুষ	BYK1821096 ফটো উপলব্ধ
325 নাম : হায়ফদ সৰকাৰ পিতাৰ নাম: আনছাৰ আলী ঘৰ নং : ১৬৬ বয়স : 42 লিঙ্গ : পুৰুষ	BYK1821074 ফটো উপলব্ধ	326 নাম : হাছনা বানু খাতুন স্বামীৰ নাম: হায়ফদ সৰকাৰ ঘৰ নং : ১৬৬ বয়স : 40 লিঙ্গ : মহিলা	BYK1821085 ফটো উপলব্ধ	327 নাম : মহিমা খাতুন স্বামীৰ নাম: নূৰ ইছলাম সেখ ঘৰ নং : ১৬৬ বয়স : 38 লিঙ্গ : মহিলা	BYK0018845 ফটো উপলব্ধ
328 নাম : আনোৱাৰা খাতুন স্বামীৰ নাম: হাফিজুল ইছলাম ঘৰ নং : ১৬৬ বয়স : 33 লিঙ্গ : মহিলা	BYK0018847 ফটো উপলব্ধ	329 নাম : মহিবুল ইছলাম পিতাৰ নাম: নূৰ ইছলাম সেখ ঘৰ নং : 166 বয়স : 26 লিঙ্গ : পুৰুষ	BYK0635540 ফটো উপলব্ধ	330 নাম : ছোবাহন আলী পিতাৰ নাম: হায়ফদ সৰকাৰ ঘৰ নং : 166 বয়স : 23 লিঙ্গ : পুৰুষ	KGU0116905 ফটো উপলব্ধ



331	KGU0098418	ফটো উপলব্ধ	নাম : বমজান আলী পিতাৰ নাম: হায়ফদ সৰকাৰ ঘৰ নং : 166 বয়স : 21 লিঙ্গ : পুৰুষ	332	BYK1821109	ফটো উপলব্ধ	নাম : নূৰ ইছলাম সেখ পিতাৰ নাম: বাছৰ উদ্দিন সেখ সেখ ঘৰ নং : ১৬৬ক বয়স : 45 লিঙ্গ : পুৰুষ	333	KGU0024380	ফটো উপলব্ধ	নাম : তাকাবুৰ ইছলাম পিতাৰ নাম: নূৰ ইছলাম সেখ ঘৰ নং : 166ক বয়স : 23 লিঙ্গ : পুৰুষ
334	BYK1821143	ফটো উপলব্ধ	নাম : ছিদ্দিক আলী আকন্দ পিতাৰ নাম: জবেদ আলী আকন্দ ঘৰ নং : ১৬৭ বয়স : 46 লিঙ্গ : পুৰুষ	335	BYK1821154	ফটো উপলব্ধ	নাম : মহেমা খাতুন স্বামীৰ নাম: ছিদ্দিক আলী আকন্দ ঘৰ নং : ১৬৭ বয়স : 40 লিঙ্গ : মহিলা	336	BYK1914610	ফটো উপলব্ধ	নাম : ইদ্ৰিছ আলী আকন্দ পিতাৰ নাম: জবেদ আলী আকন্দ ঘৰ নং : ১৬৭ বয়স : 33 লিঙ্গ : পুৰুষ
337	BYK1821110	ফটো উপলব্ধ	নাম : ছালেহা বেওৱা স্বামীৰ নাম: জবেদ আলী আকন্দ ঘৰ নং : ১৬৭ক বয়স : 80 লিঙ্গ : মহিলা	338	BYK1914803	ফটো উপলব্ধ	নাম : মমতাজ বেগম স্বামীৰ নাম: ইদ্ৰিছ আলী আকন্দ ঘৰ নং : ১৬৭ক বয়স : 36 লিঙ্গ : মহিলা	339	BYK0018848	ফটো উপলব্ধ	নাম : ছলিম উদ্দিন আকন্দ পিতাৰ নাম: জবেদ আলী আকন্দ ঘৰ নং : ১৬৭ক বয়স : 35 লিঙ্গ : পুৰুষ
340	BYK1914665	ফটো উপলব্ধ	নাম : ইছমাইল আলী আকন্দ পিতাৰ নাম: জবেদ আলী আকন্দ ঘৰ নং : ১৬৭ক বয়স : 33 লিঙ্গ : পুৰুষ	341	BYK1914847	ফটো উপলব্ধ	নাম : মিছঃ গোলাপফুল নেছা স্বামীৰ নাম: ছলিম উদ্দিন আকন্দ ঘৰ নং : ১৬৭ক বয়স : 32 লিঙ্গ : মহিলা	342	BYK1602374	ফটো উপলব্ধ	নাম : হালিমা বেগম স্বামীৰ নাম: ইছমাইল আলী আকন্দ ঘৰ নং : 167 ক বয়স : 23 লিঙ্গ : মহিলা
343	BYK1821165	ফটো উপলব্ধ	নাম : সাহা আলী আকন্দ পিতাৰ নাম: জবেদ আলী আকন্দ ঘৰ নং : ১৬৮ বয়স : 55 লিঙ্গ : পুৰুষ	344	BYK1821176	ফটো উপলব্ধ	নাম : লুনাফা নেছা স্বামীৰ নাম: সাহা আলী আকন্দ ঘৰ নং : ১৬৮ বয়স : 52 লিঙ্গ : মহিলা	345	BYK0060889	ফটো উপলব্ধ	নাম : কহিমুৰ ইছলাম পিতাৰ নাম: ছৈয়দ আলী ঘৰ নং : ১৬৮ বয়স : 29 লিঙ্গ : পুৰুষ
346	BYK0447490	ফটো উপলব্ধ	নাম : হানীফ আলী আকন্দ পিতাৰ নাম: সাহা আলী আকন্দ ঘৰ নং : 168 বয়স : 29 লিঙ্গ : পুৰুষ	347	BYK1968395	ফটো উপলব্ধ	নাম : বাশিদুল আকন্দ পিতাৰ নাম: সাহা আলী আকন্দ ঘৰ নং : 168 বয়স : 23 লিঙ্গ : পুৰুষ	348	KGU0092361	ফটো উপলব্ধ	নাম : মৰ্জিনা বেগম স্বামীৰ নাম: হানীফ আলী আকন্দ ঘৰ নং : 168 বয়স : 21 লিঙ্গ : মহিলা
349	BYK1821289	ফটো উপলব্ধ	নাম : আয়শা বেওৱা পিতাৰ নাম: মকবুল হুছেন ঘৰ নং : ১৭০ বয়স : 65 লিঙ্গ : মহিলা	350	BYK1821201	ফটো উপলব্ধ	নাম : আব্দুল ছাত্তাৰ আলী পিতাৰ নাম: মকবুল হুছেইন ঘৰ নং : ১৭০ বয়স : 52 লিঙ্গ : পুৰুষ	351	BYK1821245	ফটো উপলব্ধ	নাম : আব্দুল মজিদ পিতাৰ নাম: মকবুল হুছেইন ঘৰ নং : ১৭০ বয়স : 44 লিঙ্গ : পুৰুষ
352	BYK1821212	ফটো উপলব্ধ	নাম : আবিদা খাতুন স্বামীৰ নাম: আব্দুল ছাত্তাৰ আলী ঘৰ নং : ১৭০ বয়স : 43 লিঙ্গ : মহিলা	353	BYK1821256	ফটো উপলব্ধ	নাম : ছানোৱাৰা খাতুন স্বামীৰ নাম: আব্দুল মজিদ ঘৰ নং : ১৭০ বয়স : 40 লিঙ্গ : মহিলা	354	BYK0489278	ফটো উপলব্ধ	নাম : ৰফিক আহমেদ পিতাৰ নাম: আব্দুল ছাত্তাৰ আলী ঘৰ নং : 170 বয়স : 25 লিঙ্গ : পুৰুষ
# 355	BYK1962240	ফটো উপলব্ধ	নাম : আমিনুল ইছলাম পিতাৰ নাম: আব্দুল সাত্তাৰ আলী ঘৰ নং : 170 বয়স : 22 লিঙ্গ : পুৰুষ	356	BYK1821234	ফটো উপলব্ধ	নাম : নছিবোন নেছা স্বামীৰ নাম: আব্দুল আজিদ ঘৰ নং : ১৭০ক বয়স : 42 লিঙ্গ : মহিলা	357	BYK1821267	ফটো উপলব্ধ	নাম : ৰজব আলী পিতাৰ নাম: মগবুল হুছেন ঘৰ নং : ১৭০খ বয়স : 41 লিঙ্গ : পুৰুষ
358	BYK1821278	ফটো উপলব্ধ	নাম : আনোৱাৰা বেগম স্বামীৰ নাম: ৰজব আলী ঘৰ নং : ১৭০খ বয়স : 39 লিঙ্গ : মহিলা	359	BYK1821290	ফটো উপলব্ধ	নাম : আব্দুল কাদেৰ পিতাৰ নাম: মকবুল হুছেন ঘৰ নং : ১৭১ বয়স : 58 লিঙ্গ : পুৰুষ	360	BYK1821303	ফটো উপলব্ধ	নাম : লুনাফা নেছা স্বামীৰ নাম: আব্দুল কাদেৰ ঘৰ নং : ১৭১ বয়স : 52 লিঙ্গ : মহিলা



361 নাম : হাকিম আলী পিতাৰ নাম: আব্দুল কাদেৰ ঘৰ নং : 191 বয়স : 34 লিঙ্গ : পুৰুষ	BYK0063339 ফটো উপলব্ধ	362 নাম : মমতাজ বেগম স্বামীৰ নাম: হাকিম আলী ঘৰ নং : 191 বয়স : 31 লিঙ্গ : মহিলা	BYK0063396 ফটো উপলব্ধ	363 নাম : হামিদুল পিতাৰ নাম: আব্দুল কাদেৰ ঘৰ নং : 171 বয়স : 27 লিঙ্গ : পুৰুষ	BYK0558940 ফটো উপলব্ধ
364 নাম : আলেকা খাতুন স্বামীৰ নাম: হামিদুল ঘৰ নং : 171 বয়স : 25 লিঙ্গ : মহিলা	BYK0541250 ফটো উপলব্ধ	365 নাম : ছাইদুল পিতাৰ নাম: আব্দুল কাদেৰ ঘৰ নং : 171 বয়স : 25 লিঙ্গ : পুৰুষ	BYK0541656 ফটো উপলব্ধ	366 নাম : বেহেনা বেগম স্বামীৰ নাম: ছাইদুল ঘৰ নং : 171 বয়স : 24 লিঙ্গ : মহিলা	BYK1951201 ফটো উপলব্ধ
367 নাম : আজমল হক পিতাৰ নাম: আব্দুল কাদেৰ ঘৰ নং : 171 বয়স : 24 লিঙ্গ : পুৰুষ	BYK1968403 ফটো উপলব্ধ	368 নাম : মতিজান নেছা স্বামীৰ নাম: হবিবৰ বহমান ঘৰ নং : 193 বয়স : 69 লিঙ্গ : মহিলা	BYK1821314 ফটো উপলব্ধ	369 নাম : মজুৰ আলী পিতাৰ নাম: হবিবৰ বহমান ঘৰ নং : 193 বয়স : 45 লিঙ্গ : পুৰুষ	BYK1821325 ফটো উপলব্ধ
370 নাম : হালিমা খাতুন স্বামীৰ নাম: মজুৰ আলী ঘৰ নং : 193 বয়স : 42 লিঙ্গ : মহিলা	BYK1821336 ফটো উপলব্ধ	371 নাম : আনজুৱাৰা বেগম স্বামীৰ নাম: মমছেল হক ঘৰ নং : 193 বয়স : 29 লিঙ্গ : মহিলা	BYK0333476 ফটো উপলব্ধ	372 নাম : হাবেছ আলী পিতাৰ নাম: মজুৰ আলী ঘৰ নং : 173 বয়স : 28 লিঙ্গ : পুৰুষ	BYK0469429 ফটো উপলব্ধ
373 নাম : হান্নাল বাবু পিতাৰ নাম: মজুৰ আলী ঘৰ নং : 173 বয়স : 27 লিঙ্গ : পুৰুষ	BYK0469437 ফটো উপলব্ধ	374 নাম : উপাতুল্লা সেখ পিতাৰ নাম: আবুবক্কৰ ঘৰ নং : 198 বয়স : 60 লিঙ্গ : পুৰুষ	BYK1821358 ফটো উপলব্ধ	375 নাম : নেমেনা খাতুন স্বামীৰ নাম: মঃ উপাতুল্লা সেখ ঘৰ নং : 198 বয়স : 50 লিঙ্গ : মহিলা	BYK1821369 ফটো উপলব্ধ
376 নাম : ৰাজিবুল ইছলাম পিতাৰ নাম: উপাতুল্লা সেখ ঘৰ নং : 198 বয়স : 38 লিঙ্গ : পুৰুষ	BYK0064329 ফটো উপলব্ধ	377 নাম : ৰিজাবুল হক পিতাৰ নাম: উপাতুল্লা সেখ ঘৰ নং : 198 বয়স : 33 লিঙ্গ : পুৰুষ	BYK1821370 ফটো উপলব্ধ	378 নাম : আৰজিনা বেগম স্বামীৰ নাম: ৰিজাবুল হক ঘৰ নং : 198 বয়স : 31 লিঙ্গ : মহিলা	BYK0276287 ফটো উপলব্ধ
379 নাম : হাসিনা ভান স্বামীৰ নাম: ৰাজিবুল ইছলাম ঘৰ নং : 174 বয়স : 28 লিঙ্গ : মহিলা	BYK0445262 ফটো উপলব্ধ	380 নাম : জিয়াবুল ইছলাম পিতাৰ নাম: উপাতুল্লা সেখ ঘৰ নং : 174 বয়স : 24 লিঙ্গ : পুৰুষ	BYK1966399 ফটো উপলব্ধ	381 নাম : মিৰাজুল ইছলাম পিতাৰ নাম: উপাতুল্লা সেখ ঘৰ নং : 174 বয়স : 23 লিঙ্গ : পুৰুষ	BYK1950773 ফটো উপলব্ধ
382 নাম : সোনা তুল্লা সেখ পিতাৰ নাম: আবুবক্কৰ ঘৰ নং : 195 বয়স : 56 লিঙ্গ : পুৰুষ	BYK1821381 ফটো উপলব্ধ	383 নাম : মঞ্জিলা খাতুন স্বামীৰ নাম: সোনা তুল্লা সেখ ঘৰ নং : 195 বয়স : 50 লিঙ্গ : মহিলা	BYK1821392 ফটো উপলব্ধ	384 নাম : মফিদুল হক পিতাৰ নাম: সোনা তুল্লা সেখ ঘৰ নং : 175 বয়স : 28 লিঙ্গ : পুৰুষ	BYK0443770 ফটো উপলব্ধ
385 নাম : ৰফিকুল হক পিতাৰ নাম: সোনা তুল্লা সেখ ঘৰ নং : 175 বয়স : 26 লিঙ্গ : পুৰুষ	BYK0443762 ফটো উপলব্ধ	386 নাম : ছবিতা বেগম স্বামীৰ নাম: মফিদুল হক ঘৰ নং : 175 বয়স : 24 লিঙ্গ : মহিলা	BYK0541201 ফটো উপলব্ধ	387 নাম : ছপিকুল ইছলাম পিতাৰ নাম: সোনা তুল্লা সেখ ঘৰ নং : 175 বয়স : 23 লিঙ্গ : পুৰুষ	BYK0558874 ফটো উপলব্ধ
388 নাম : লুছনা আৰা আহমেদ স্বামীৰ নাম: ৰফিকুল হক ঘৰ নং : 175 বয়স : 21 লিঙ্গ : মহিলা	BYK2040368 ফটো উপলব্ধ	389 নাম : সহিদুল ইছলাম পিতাৰ নাম: সোনা তুল্লা সেখ ঘৰ নং : 175 বয়স : 20 লিঙ্গ : পুৰুষ	KGU0055822 ফটো উপলব্ধ	390 নাম : অজিয়াৰ বহমান পিতাৰ নাম: এপচাৰ আলী ঘৰ নং : 199 বয়স : 40 লিঙ্গ : পুৰুষ	BYK1821438 ফটো উপলব্ধ



391 নাম : আলেকা খাতুন স্বামীৰ নাম : আফুলুদ্দিন ঘৰ নং : 199 বয়স : 39 লিঙ্গ : মহিলা	BYK1821427 ফটো উপলব্ধ	392 নাম : মৰিয়ম নেছা স্বামীৰ নাম : আজিয়াৰ বহমান ঘৰ নং : 199 বয়স : 32 লিঙ্গ : মহিলা	BYK0018849 ফটো উপলব্ধ	393 নাম : আলি আকবৰ পিতাৰ নাম : ফয়জুদ্দিন সেখ ঘৰ নং : 199ক বয়স : 37 লিঙ্গ : পুৰুষ	BYK1821472 ফটো উপলব্ধ
394 নাম : নজমিনা বেগম স্বামীৰ নাম : আলী আকবৰ ঘৰ নং : 199ক বয়স : 30 লিঙ্গ : মহিলা	BYK1914950 ফটো উপলব্ধ	395 নাম : ফয়জুদ্দিন সেখ পিতাৰ নাম : জহৰুদ্দিন ঘৰ নং : 199 বয়স : 68 লিঙ্গ : পুৰুষ	BYK1821449 ফটো উপলব্ধ	396 নাম : আহিয়া খাতুন স্বামীৰ নাম : ফয়জুদ্দিন সেখ ঘৰ নং : 199 বয়স : 56 লিঙ্গ : মহিলা	BYK1821450 ফটো উপলব্ধ
397 নাম : আলিফউদ্দিন সেখ পিতাৰ নাম : ফয়জুদ্দিন সেখ ঘৰ নং : 178 বয়স : 33 লিঙ্গ : পুৰুষ	BYK1821483 ফটো উপলব্ধ	398 নাম : হুনফা বেগম স্বামীৰ নাম : আলিফুদ্দিন সেখ ঘৰ নং : 178 বয়স : 28 লিঙ্গ : মহিলা	BYK0445080 ফটো উপলব্ধ	399 নাম : জয়নাল আবেদিন পিতাৰ নাম : ফয়জুদ্দিন সেখ ঘৰ নং : 199 বয়স : 27 লিঙ্গ : পুৰুষ	BYK0248633 ফটো উপলব্ধ
400 নাম : আব্দুল হাই পিতাৰ নাম : ফয়জুদ্দিন ঘৰ নং : 178 বয়স : 25 লিঙ্গ : পুৰুষ	BYK0541144 ফটো উপলব্ধ	401 নাম : আজমিৰা বেগম স্বামীৰ নাম : জয়নাল আবেদিন ঘৰ নং : 178 বয়স : 22 লিঙ্গ : মহিলা	BYK2025450 ফটো উপলব্ধ	402 নাম : হাফিজুল ইছলাম পিতাৰ নাম : ফয়জুদ্দিন সেখ ঘৰ নং : 199খ বয়স : 39 লিঙ্গ : পুৰুষ	BYK1821461 ফটো উপলব্ধ
403 নাম : মৰ্জিনা খাতুন স্বামীৰ নাম : হাফিজুল ইছলাম ঘৰ নং : 199খ বয়স : 32 লিঙ্গ : মহিলা	BYK0018850 ফটো উপলব্ধ	404 নাম : পমোৰজান নেছা পিতাৰ নাম : আলম শাহ শেখ ঘৰ নং : 179 বয়স : 23 লিঙ্গ : মহিলা	BYK1163732 ফটো উপলব্ধ	405 নাম : মেছৰোণ নেছা স্বামীৰ নাম : উপাউল্লা সেখ ঘৰ নং : 199 বয়স : 83 লিঙ্গ : মহিলা	BYK1821507 ফটো উপলব্ধ
406 নাম : নাজিৰা খাতুন স্বামীৰ নাম : নুৰ হুছেন সেখ ঘৰ নং : 199 বয়স : 43 লিঙ্গ : মহিলা	BYK1821529 ফটো উপলব্ধ	407 নাম : নুৰ হুছেন সেখ পিতাৰ নাম : উপাউল্লা সেখ ঘৰ নং : 199 বয়স : 40 লিঙ্গ : পুৰুষ	BYK1821518 ফটো উপলব্ধ	# 408 নাম : জেহেৰুদ্দিন আলী পিতাৰ নাম : জৰিফুদ্দিন সেখ ঘৰ নং : 199 বয়স : 36 লিঙ্গ : পুৰুষ	BYK1825543 ফটো উপলব্ধ
409 নাম : নুৰ ইছলাম পিতাৰ নাম : জৰিফুদ্দিন সেখ ঘৰ নং : 199 বয়স : 29 লিঙ্গ : পুৰুষ	BYK0068965 ফটো উপলব্ধ	410 নাম : ছফিকুল ইছলাম পিতাৰ নাম : মুজাম্মেল হক ঘৰ নং : 199 বয়স : 29 লিঙ্গ : পুৰুষ	BYK0069047 ফটো উপলব্ধ	# 411 নাম : ফিৰোজা খাতুন স্বামীৰ নাম : জেহেৰুদ্দিন আলী ঘৰ নং : 199 বয়স : 28 লিঙ্গ : মহিলা	BYK0069088 ফটো উপলব্ধ
412 নাম : মনজুৰা বেগম স্বামীৰ নাম : ছফিকুল ইছলাম ঘৰ নং : 181 বয়স : 24 লিঙ্গ : মহিলা	BYK0558908 ফটো উপলব্ধ	413 নাম : ছইবৰ আলী পিতাৰ নাম : মুজাম্মেল হক ঘৰ নং : 181 বয়স : 24 লিঙ্গ : পুৰুষ	BYK1163799 ফটো উপলব্ধ	414 নাম : নুৰেজা বেগম স্বামীৰ নাম : নুৰ ইছলাম ঘৰ নং : 181খ বয়স : 25 লিঙ্গ : মহিলা	BYK0632620 ফটো উপলব্ধ
415 নাম : নুৰ আলম সেখ পিতাৰ নাম : জৰিফুদ্দিন সেখ ঘৰ নং : 181 বয়স : 23 লিঙ্গ : পুৰুষ	BYK2029197 ফটো উপলব্ধ	416 নাম : জৰিফুদ্দিন সেখ পিতাৰ নাম : কাজিমুদ্দিন ঘৰ নং : 199 বয়স : 55 লিঙ্গ : পুৰুষ	BYK1821574 ফটো উপলব্ধ	417 নাম : মুজাম্মেল হক পিতাৰ নাম : আবৰ আলী ঘৰ নং : 199ক বয়স : 48 লিঙ্গ : পুৰুষ	BYK1821552 ফটো উপলব্ধ
418 নাম : জেহেৰা খাতুন স্বামীৰ নাম : জৰিফুদ্দিন সেখ ঘৰ নং : 199খ বয়স : 47 লিঙ্গ : মহিলা	BYK1821585 ফটো উপলব্ধ	419 নাম : ছকিনা খাতুন স্বামীৰ নাম : মুজাম্মেল হক ঘৰ নং : 199ক বয়স : 45 লিঙ্গ : মহিলা	BYK1821563 ফটো উপলব্ধ	420 নাম : জবেদা বেগম স্বামীৰ নাম : আমিৰ আলী ঘৰ নং : 199 বয়স : 45 লিঙ্গ : মহিলা	BYK1821610 ফটো উপলব্ধ



421 নাম : আব্দুল খালেক পিতাৰ নাম: আবুল হোছেন ঘৰ নং : 182 খ বয়স : 51 লিঙ্গ : পুৰুষ	BYK1837747 ফটো উপলব্ধ	422 নাম : আনোৱাৰা খাতুন স্বামীৰ নাম: আব্দুল খালেক ঘৰ নং : 182 খ বয়স : 44 লিঙ্গ : মহিলা	BYK1837758 ফটো উপলব্ধ	423 নাম : মিনয়াৰা খাতুন স্বামীৰ নাম: গোলাপুদীন ঘৰ নং : 182 কা বয়স : 26 লিঙ্গ : মহিলা	BYK0681833 ফটো উপলব্ধ
424 নাম : ছব্বা খাতুন পিতাৰ নাম: আব্দুল খালেক ঘৰ নং : 182 খ বয়স : 21 লিঙ্গ : মহিলা	KGU0095745 ফটো উপলব্ধ	425 নাম : নজৰুল ইছলাম পিতাৰ নাম: আবৰ আলী ঘৰ নং : 1৮২ক বয়স : 55 লিঙ্গ : পুৰুষ	BYK1821621 ফটো উপলব্ধ	426 নাম : আমিনা খাতুন স্বামীৰ নাম: নজৰুল ইছলাম ঘৰ নং : 1৮২ক বয়স : 48 লিঙ্গ : মহিলা	BYK1821632 ফটো উপলব্ধ
427 নাম : আমিনুৰ ইছলাম পিতাৰ নাম: নজৰুল ইছলাম ঘৰ নং : 1৮২ক বয়স : 31 লিঙ্গ : পুৰুষ	BYK1914687 ফটো উপলব্ধ	428 নাম : আমিল হক পিতাৰ নাম: শাহেৰ আলী ঘৰ নং : 1৮৩ বয়স : 82 লিঙ্গ : পুৰুষ	BYK1821643 ফটো উপলব্ধ	429 নাম : ৰবিকুল হুছেইন পিতাৰ নাম: আমিল হক ঘৰ নং : 183 বয়স : 22 লিঙ্গ : পুৰুষ	BYK1123694 ফটো উপলব্ধ
430 নাম : পাৰবিনা বেগম স্বামীৰ নাম: ৰবিকুল হুছেইন ঘৰ নং : 183 বয়স : 21 লিঙ্গ : মহিলা	KGU0091397 ফটো উপলব্ধ	431 নাম : মনোৱাৰা ইছলাম পিতাৰ নাম: মঃমেহেৰ আলী ঘৰ নং : 1৮৩ক বয়স : 54 লিঙ্গ : পুৰুষ	BYK1821665 ফটো উপলব্ধ	432 নাম : কবিতা বেগম স্বামীৰ নাম: মনোৱাৰা ইছলাম ঘৰ নং : 1৮৩ক বয়স : 46 লিঙ্গ : মহিলা	BYK1821676 ফটো উপলব্ধ
433 নাম : গোলবাহাৰ আলী পিতাৰ নাম: বাবুৰুদ্দিন ঘৰ নং : 1৮৪ বয়স : 70 লিঙ্গ : পুৰুষ	BYK1821687 ফটো উপলব্ধ	434 নাম : চাহাবুল ইছলাম পিতাৰ নাম: গোলবাহাৰ আলী ঘৰ নং : 184 বয়স : 25 লিঙ্গ : পুৰুষ	BYK0541565 ফটো উপলব্ধ	435 নাম : ৰমজান আলী পিতাৰ নাম: গোলবাহাৰ আলী ঘৰ নং : 184 বয়স : 25 লিঙ্গ : পুৰুষ	BYK1160662 ফটো উপলব্ধ
436 নাম : মহেমা খাতুন স্বামীৰ নাম: চাহাবুল ইছলাম ঘৰ নং : 184 বয়স : 20 লিঙ্গ : মহিলা	KGU0036616 ফটো উপলব্ধ	437 নাম : মহিবুল ইছলাম পিতাৰ নাম: গোলবাহাৰ আলী ঘৰ নং : 1৮৪ ক বয়স : 46 লিঙ্গ : পুৰুষ	BYK1821701 ফটো উপলব্ধ	438 নাম : জমিলা খাতুন স্বামীৰ নাম: মহিবুল ইছলাম ঘৰ নং : 1৮৪ ক বয়স : 40 লিঙ্গ : মহিলা	BYK1821712 ফটো উপলব্ধ
439 নাম : বাকাবুল আলী পিতাৰ নাম: গোলবাহাৰ আলী ঘৰ নং : 1৮৪ক বয়স : 27 লিঙ্গ : পুৰুষ	BYK0248757 ফটো উপলব্ধ	440 নাম : ৰপালী বেগম স্বামীৰ নাম: বাকাবুল আলী ঘৰ নং : 184 ক বয়স : 20 লিঙ্গ : মহিলা	KGU0089722 ফটো উপলব্ধ	441 নাম : ৰেনকা বেগম স্বামীৰ নাম: মজিবৰ ৰহমাম ঘৰ নং : 184খ বয়স : 31 লিঙ্গ : মহিলা	BYK0018851 ফটো উপলব্ধ
442 নাম : মজিবৰ ৰহমান পিতাৰ নাম: গোলবাহাৰ আলী ঘৰ নং : 1৮৪ খ বয়স : 36 লিঙ্গ : পুৰুষ	BYK1821723 ফটো উপলব্ধ	443 নাম : আজিজ আলী পিতাৰ নাম: জয়বাহাৰ সেখ ঘৰ নং : 1৮৫ বয়স : 47 লিঙ্গ : পুৰুষ	BYK1821767 ফটো উপলব্ধ	444 নাম : ৰাবেয়া খাতুন স্বামীৰ নাম: আজিত আলী ঘৰ নং : 1৮৫ বয়স : 42 লিঙ্গ : মহিলা	BYK1821778 ফটো উপলব্ধ
445 নাম : ৰহিদুল ইছলাম পিতাৰ নাম: জৰিফুদীন শেখ ঘৰ নং : 185 ক বয়স : 22 লিঙ্গ : পুৰুষ	BYK1162254 ফটো উপলব্ধ	446 নাম : মৰ্জিনা খাতুন স্বামীৰ নাম: ৰহিদুল ইছলাম ঘৰ নং : 185 ক বয়স : 21 লিঙ্গ : মহিলা	KGU0129304 ফটো উপলব্ধ	447 নাম : হজৰত আলী পিতাৰ নাম: জৰিফুদ্দিন সেখ ঘৰ নং : 185 kho বয়স : 29 লিঙ্গ : পুৰুষ	BYK0071019 ফটো উপলব্ধ
448 নাম : জৰিনা খাতুন স্বামীৰ নাম: হজৰত আলী ঘৰ নং : 185 খ বয়স : 24 লিঙ্গ : মহিলা	BYK0540971 ফটো উপলব্ধ	449 নাম : জৰিফুদ্দিন সেখ পিতাৰ নাম: জহুৰুদ্দিন সেখ ঘৰ নং : 1৮৫ক বয়স : 52 লিঙ্গ : পুৰুষ	BYK1821790 ফটো উপলব্ধ	450 নাম : শান্তি বেওৱা স্বামীৰ নাম: কহৰ আলী ঘৰ নং : 1৮৬ বয়স : 73 লিঙ্গ : মহিলা	BYK1821814 ফটো উপলব্ধ



451 নাম : কাশেমা খাতুন স্বামীৰ নাম : মোতলেব সেখ ঘৰ নং : 186 বয়স : 43 লিঙ্গ : মহিলা	BYK1821836 ফটো উপলব্ধ	452 নাম : নূৰ আজম আলী পিতাৰ নাম : ৰজব আলী ঘৰ নং : 186 বয়স : 25 লিঙ্গ : পুৰুষ	BYK1163047 ফটো উপলব্ধ	453 নাম : কাজিনুৰ ইছলাম পিতাৰ নাম : মোতলেব সেখ ঘৰ নং : 186 বয়স : 23 লিঙ্গ : পুৰুষ	BYK1179167 ফটো উপলব্ধ
454 নাম : নূৰ আলম আলী পিতাৰ নাম : ৰজব আলী ঘৰ নং : 186 ক বয়স : 31 লিঙ্গ : পুৰুষ	BYK0277418 ফটো উপলব্ধ	455 নাম : ৰাশিদা বেগম স্বামীৰ নাম : নূৰ আলম আলী ঘৰ নং : 186 ক বয়স : 24 লিঙ্গ : মহিলা	BYK1162726 ফটো উপলব্ধ	456 নাম : ৰজব আলী পিতাৰ নাম : হকছেৰ আলী ঘৰ নং : 186 ক বয়স : 56 লিঙ্গ : পুৰুষ	BYK1821847 ফটো উপলব্ধ
457 নাম : নূৰ বেগম স্বামীৰ নাম : ৰজব আলী ঘৰ নং : 186 ক বয়স : 45 লিঙ্গ : মহিলা	BYK1821858 ফটো উপলব্ধ	458 নাম : শাহেৰা বেওৱা স্বামীৰ নাম : নচেৰ আলী ঘৰ নং : 186 ক বয়স : 69 লিঙ্গ : মহিলা	BYK1821869 ফটো উপলব্ধ	459 নাম : ছামৰুদ্দিন আলী পিতাৰ নাম : নচেৰ আলী ঘৰ নং : 186 ক বয়স : 35 লিঙ্গ : পুৰুষ	BYK1821881 ফটো উপলব্ধ
460 নাম : ৰকেয়া খাতুন স্বামীৰ নাম : আব্দুছ ছামাদ আলী ঘৰ নং : 186 ক বয়স : 35 লিঙ্গ : মহিলা	BYK1821892 ফটো উপলব্ধ	461 নাম : আমেনা খাতুন মাতৃৰ নাম : শাহেৰা বেওৱা ঘৰ নং : 186 ক বয়স : 32 লিঙ্গ : মহিলা	BYK0247940 ফটো উপলব্ধ	462 নাম : আব্দুছ ছামাদ আলী পিতাৰ নাম : নচেৰ আলী ঘৰ নং : 186 ক বয়স : 44 লিঙ্গ : পুৰুষ	BYK1821870 ফটো উপলব্ধ
463 নাম : জেলাল মোল্লা পিতাৰ নাম : মতিয়ৰ মোল্লা ঘৰ নং : 186 ক বয়স : 64 লিঙ্গ : পুৰুষ	BYK1821905 ফটো উপলব্ধ	464 নাম : ৰাশিদা খাতুন স্বামীৰ নাম : জেলাল মোল্লা ঘৰ নং : 186 ক বয়স : 45 লিঙ্গ : মহিলা	BYK1821916 ফটো উপলব্ধ	465 নাম : ওমোৰ মোল্লা পিতাৰ নাম : জিনাল মোল্লা ঘৰ নং : 188 বয়স : 27 লিঙ্গ : পুৰুষ	BYK0444604 ফটো উপলব্ধ
E 466 নাম : ছফিয়ৰ ৰহমান পিতাৰ নাম : মিয়াবুদ্দিন ঘৰ নং : 186 ক বয়স : 70 লিঙ্গ : পুৰুষ	BYK1821938 ফটো উপলব্ধ	467 নাম : তৰফল নেছা স্বামীৰ নাম : ছফিয়ৰ ৰহমান ঘৰ নং : 186 ক বয়স : 65 লিঙ্গ : মহিলা	BYK1821949 ফটো উপলব্ধ	468 নাম : সুৰজ আলী পিতাৰ নাম : ছফিয়ৰ ৰহমান ঘৰ নং : 186 ক বয়স : 47 লিঙ্গ : পুৰুষ	BYK1821950 ফটো উপলব্ধ
469 নাম : বাছিৰ আলী পিতাৰ নাম : ছফিয়ৰ ৰহমান ঘৰ নং : 186 ক বয়স : 43 লিঙ্গ : পুৰুষ	BYK1821972 ফটো উপলব্ধ	470 নাম : জেলাল খাতুন স্বামীৰ নাম : বাছিৰ আলী ঘৰ নং : 186 ক বয়স : 40 লিঙ্গ : মহিলা	BYK1821983 ফটো উপলব্ধ	471 নাম : ফুলমতী বেগম স্বামীৰ নাম : সুৰজ আলী ঘৰ নং : 186 ক বয়স : 40 লিঙ্গ : মহিলা	BYK1821961 ফটো উপলব্ধ
472 নাম : মতিনুৰ ইছলাম পিতাৰ নাম : সুৰজ আলী ঘৰ নং : 189 বয়স : 20 লিঙ্গ : পুৰুষ	KGU0132464 ফটো উপলব্ধ	473 নাম : সন্ধাতান বেওৱা স্বামীৰ নাম : হায়দৰ আলী ঘৰ নং : 189 বয়স : 68 লিঙ্গ : মহিলা	BYK1822000 ফটো উপলব্ধ	474 নাম : ছাইফুল ইছলাম পিতাৰ নাম : হাইদৰ আলী ঘৰ নং : 189 বয়স : 38 লিঙ্গ : পুৰুষ	BYK1822022 ফটো উপলব্ধ
475 নাম : দিলোৱাৰা বেগম স্বামীৰ নাম : ছাইফুল ইছলাম ঘৰ নং : 189 বয়স : 30 লিঙ্গ : মহিলা	BYK0278077 ফটো উপলব্ধ	476 নাম : ময়তান নেছা স্বামীৰ নাম : নালু সেক ঘৰ নং : 189 বয়স : 66 লিঙ্গ : মহিলা	BYK1822033 ফটো উপলব্ধ	477 নাম : সহিদুল ইছলাম পিতাৰ নাম : নালু সেক ঘৰ নং : 189 বয়স : 45 লিঙ্গ : পুৰুষ	BYK1822066 ফটো উপলব্ধ
478 নাম : মফিজুদ্দিন আহমেদ পিতাৰ নাম : নালু সেক ঘৰ নং : 189 বয়স : 45 লিঙ্গ : পুৰুষ	BYK1822044 ফটো উপলব্ধ	479 নাম : আকলিমা খাতুন স্বামীৰ নাম : মফিজুদ্দিন আহমেদ ঘৰ নং : 189 বয়স : 39 লিঙ্গ : মহিলা	BYK1822055 ফটো উপলব্ধ	480 নাম : আহেদুৰ ৰহমান পিতাৰ নাম : নালু সেক ঘৰ নং : 189 বয়স : 38 লিঙ্গ : পুৰুষ	BYK1822088 ফটো উপলব্ধ



481 নাম : বাহাদুৰ আলী পিতাৰ নাম: নালু সেখ ঘৰ নং : 131 বয়স : 35 লিঙ্গ : পুৰুষ	BYK0018853 ফটো উপলব্ধ	482 নাম : সাহজাহান আলী পিতাৰ নাম: নালু সেখ সেখ ঘৰ নং : 131 বয়স : 28 লিঙ্গ : পুৰুষ	BYK0248393 ফটো উপলব্ধ	483 নাম : শাহানাজ বেগম স্বামীৰ নাম: আহেদুৰ ৰহমান ঘৰ নং : 191 বয়স : 27 লিঙ্গ : মহিলা	BYK0439844 ফটো উপলব্ধ
484 নাম : মিনাৰা বেগম স্বামীৰ নাম: আব্দুল কালাম ঘৰ নং : 191 বয়স : 25 লিঙ্গ : মহিলা	KGU0062158 ফটো উপলব্ধ	485 নাম : কদিম আলী পিতাৰ নাম: নছৰুদ্দিন ঘৰ নং : 132 বয়স : 64 লিঙ্গ : পুৰুষ	BYK1822099 ফটো উপলব্ধ	486 নাম : নৈমন নেছা স্বামীৰ নাম: কদিম আলী ঘৰ নং : 132 বয়স : 57 লিঙ্গ : মহিলা	BYK1822102 ফটো উপলব্ধ
487 নাম : নুৰ ৰহমান আলী পিতাৰ নাম: কদিম আলী ঘৰ নং : 132 বয়স : 30 লিঙ্গ : পুৰুষ	BYK0278176 ফটো উপলব্ধ	488 নাম : নুৰছানু আলী পিতাৰ নাম: কদিম আলী ঘৰ নং : 192 বয়স : 25 লিঙ্গ : পুৰুষ	BYK0591420 ফটো উপলব্ধ	489 নাম : শৰিফা ইয়াছমিন স্বামীৰ নাম: নুৰছানু আলী ঘৰ নং : 192 বয়স : 23 লিঙ্গ : মহিলা	BYK1989128 ফটো উপলব্ধ
490 নাম : আয়ুব আলী মোল্লা পিতাৰ নাম: হাবিবৰ ৰহমান ঘৰ নং : 193 বয়স : 51 লিঙ্গ : পুৰুষ	BYK1822124 ফটো উপলব্ধ	491 নাম : মাহমুদা খাতুন স্বামীৰ নাম: আয়ুব আলী মোল্লা ঘৰ নং : 193 বয়স : 46 লিঙ্গ : মহিলা	BYK1822135 ফটো উপলব্ধ	492 নাম : তাছলিমা খাতুন স্বামীৰ নাম: মকিবুল মোল্লা ঘৰ নং : 193 বয়স : 26 লিঙ্গ : মহিলা	BYK0490599 ফটো উপলব্ধ
493 নাম : মোতৌৰাজল মোল্লা পিতাৰ নাম: আব্দুল ছবুৰ মোল্লা ঘৰ নং : 138 বয়স : 52 লিঙ্গ : পুৰুষ	BYK1822146 ফটো উপলব্ধ	494 নাম : জমুনা খাতুন স্বামীৰ নাম: মোতৌৰাজল মোল্লা ঘৰ নং : 138 বয়স : 46 লিঙ্গ : মহিলা	BYK1822157 ফটো উপলব্ধ	495 নাম : মোঃ জহুল ইছলাম পিতাৰ নাম: মোতৌৰাজল মোল্লা ঘৰ নং : 194 বয়স : 22 লিঙ্গ : পুৰুষ	BYK2061208 ফটো উপলব্ধ
496 নাম : জমিলা খাতুন স্বামীৰ নাম: আব্দুল ছবুৰ মোল্লা ঘৰ নং : 135 বয়স : 87 লিঙ্গ : মহিলা	BYK1822168 ফটো উপলব্ধ	497 নাম : পলোৱান মোল্লা পিতাৰ নাম: আব্দুল ছবুৰ মোল্লা ঘৰ নং : 135 বয়স : 43 লিঙ্গ : পুৰুষ	BYK1822191 ফটো উপলব্ধ	498 নাম : মালেকা বেগম স্বামীৰ নাম: মজমুল হক মোল্লা ঘৰ নং : 135 বয়স : 33 লিঙ্গ : মহিলা	BYK1826002 ফটো উপলব্ধ
499 নাম : মহিবুল মোল্লা পিতাৰ নাম: আব্দুল ছবুৰ মোল্লা ঘৰ নং : 135 বয়স : 47 লিঙ্গ : পুৰুষ	BYK1822179 ফটো উপলব্ধ	500 নাম : মোমেনা খাতুন স্বামীৰ নাম: মলুবুল মোল্লা ঘৰ নং : 135 বয়স : 35 লিঙ্গ : মহিলা	BYK1822180 ফটো উপলব্ধ	501 নাম : মজমুল হক মোল্লা মাতৃৰ নাম: জমিলা খাতুন ঘৰ নং : 135 বয়স : 37 লিঙ্গ : পুৰুষ	BYK0018856 ফটো উপলব্ধ
502 নাম : আনজন বেগম স্বামীৰ নাম: পলোৱান মোল্লা ঘৰ নং : 135 বয়স : 31 লিঙ্গ : মহিলা	BYK0018857 ফটো উপলব্ধ	503 নাম : জমুৰুদ্দিন মোল্লা পিতাৰ নাম: আব্দুল ছবুৰ মোল্লা ঘৰ নং : 135 বয়স : 61 লিঙ্গ : পুৰুষ	BYK1822204 ফটো উপলব্ধ	504 নাম : আহিয়া খাতুন স্বামীৰ নাম: জমুৰুদ্দিন মোল্লা ঘৰ নং : 135 বয়স : 55 লিঙ্গ : মহিলা	BYK1822215 ফটো উপলব্ধ
505 নাম : আমিনুৰ মোল্লা পিতাৰ নাম: জমুৰুদ্দিন মোল্লা ঘৰ নং : 135 বয়স : 28 লিঙ্গ : পুৰুষ	BYK0248278 ফটো উপলব্ধ	506 নাম : বুলবুলি বেগম স্বামীৰ নাম: ৰমজান আলী ঘৰ নং : 197 বয়স : 24 লিঙ্গ : মহিলা	BYK1988690 ফটো উপলব্ধ	507 নাম : ৰমজান আলী পিতাৰ নাম: জমুৰুদ্দিন মোল্লা ঘৰ নং : 197 বয়স : 24 লিঙ্গ : পুৰুষ	BYK1164185 ফটো উপলব্ধ
508 নাম : নুৰজাহান বেগম স্বামীৰ নাম: আমিনুৰ মোল্লা ঘৰ নং : 197 বয়স : 22 লিঙ্গ : মহিলা	BYK1164284 ফটো উপলব্ধ	509 নাম : মমুৰুদ্দিন মোল্লা পিতাৰ নাম: আব্দুল ছবুৰ মোল্লা ঘৰ নং : 138 বয়স : 58 লিঙ্গ : পুৰুষ	BYK1822226 ফটো উপলব্ধ	510 নাম : কদৰ বানু নেছা স্বামীৰ নাম: মমুৰুদ্দিন মোল্লা ঘৰ নং : 138 বয়স : 54 লিঙ্গ : মহিলা	BYK1822237 ফটো উপলব্ধ



511 নাম : হাছেন আলী মোল্লা পিতাৰ নাম: মমবুদ্দিন মোল্লা ঘৰ নং : 198 বয়স : 33 লিঙ্গ : পুৰুষ	BYK0018858 ফটো উপলব্ধ	512 নাম : অজ মিনা খাতুন স্বামীৰ নাম: হাছেন আলী মোল্লা ঘৰ নং : 198 বয়স : 28 লিঙ্গ : মহিলা	BYK0416651 ফটো উপলব্ধ	513 নাম : হুছেইন আলী মোল্লা পিতাৰ নাম: মমবুদ্দিন মোল্লা ঘৰ নং : 198 বয়স : 26 লিঙ্গ : পুৰুষ	BYK0441212 ফটো উপলব্ধ
514 নাম : মুস্তাফ মোল্লা পিতাৰ নাম: মমবুদ্দিন মোল্লা ঘৰ নং : 198 বয়স : 24 লিঙ্গ : পুৰুষ	KGU0005066 ফটো উপলব্ধ	515 নাম : নুৰজাহান বেগম স্বামীৰ নাম: নুৰজামাল মোল্লা ঘৰ নং : 198 বয়স : 65 লিঙ্গ : মহিলা	BYK1822248 ফটো উপলব্ধ	516 নাম : ছাইফুল ইছলাম মোল্লা পিতাৰ নাম: নুৰ জামাল মোল্লা ঘৰ নং : 198 বয়স : 43 লিঙ্গ : পুৰুষ	BYK1822259 ফটো উপলব্ধ
517 নাম : মহেমা খাতুন স্বামীৰ নাম: ছাইফুল ইছলাম ঘৰ নং : 198 বয়স : 32 লিঙ্গ : মহিলা	BYK0078089 ফটো উপলব্ধ	518 নাম : জমিলা খাতুন স্বামীৰ নাম: ছাইফুদ্দিন মোল্লা ঘৰ নং : 198 বয়স : 31 লিঙ্গ : মহিলা	BYK0018859 ফটো উপলব্ধ	519 নাম : ছাইফুদ্দিন মোল্লা পিতাৰ নাম: নুৰজামাল মোল্লা ঘৰ নং : 198 বয়স : 30 লিঙ্গ : পুৰুষ	BYK0018860 ফটো উপলব্ধ
520 নাম : ছামচুদ্দিন মোল্লা পিতাৰ নাম: নুৰুত জামাল মোল্লা ঘৰ নং : 199 বয়স : 26 লিঙ্গ : পুৰুষ	BYK0441683 ফটো উপলব্ধ	521 নাম : সহিদুল ইছলাম পিতাৰ নাম: হায়দৰ আলী ঘৰ নং : 200 বয়স : 42 লিঙ্গ : পুৰুষ	BYK1822011 ফটো উপলব্ধ	522 নাম : মেনেকা বেগম স্বামীৰ নাম: সহিদুল ইছলাম ঘৰ নং : 200 বয়স : 31 লিঙ্গ : মহিলা	BYK0074195 ফটো উপলব্ধ
E 523 নাম : ইছলাম সাহ পিতাৰ নাম: ছফাৰুদ্দিন ঘৰ নং : 202 বয়স : 59 লিঙ্গ : পুৰুষ	BYK1822271 ফটো উপলব্ধ	524 নাম : ছবেদা বেগম স্বামীৰ নাম: ইছলাম সাহ ঘৰ নং : 202 বয়স : 53 লিঙ্গ : মহিলা	BYK1822282 ফটো উপলব্ধ	525 নাম : ছাবেদ হুছেন পিতাৰ নাম: ইছলাম চাহ ঘৰ নং : 202 বয়স : 36 লিঙ্গ : মহিলা	BYK0018861 ফটো উপলব্ধ
526 নাম : নৰিজা বেগম স্বামীৰ নাম: ছাবেদ হুছেন ঘৰ নং : 202 বয়স : 30 লিঙ্গ : মহিলা	BYK0279448 ফটো উপলব্ধ	527 নাম : মোঃহাফিজুল হক পিতাৰ নাম: ইছলাম সাহ ঘৰ নং : 202 বয়স : 27 লিঙ্গ : পুৰুষ	BYK0419598 ফটো উপলব্ধ	528 নাম : আকলিমা খাতুন স্বামীৰ নাম: হাফিজুল হক ঘৰ নং : 202 বয়স : 27 লিঙ্গ : মহিলা	BYK0451294 ফটো উপলব্ধ
529 নাম : ৰফিকুল ইছলাম পিতাৰ নাম: ইছলাম সাহ ঘৰ নং : 202 বয়স : 27 লিঙ্গ : পুৰুষ	KGU00050633 ফটো উপলব্ধ	530 নাম : মহিদা বেগম স্বামীৰ নাম: ৰফিকুল ইছলাম ঘৰ নং : 202 বয়স : 21 লিঙ্গ : মহিলা	KGU00055616 ফটো উপলব্ধ	531 নাম : ময় বাহাৰ আলী পিতাৰ নাম: সাবুল্লা সেখ ঘৰ নং : 203 বয়স : 63 লিঙ্গ : পুৰুষ	BYK1822293 ফটো উপলব্ধ
532 নাম : নবজান নেছা স্বামীৰ নাম: ময়বাহাৰ আলী ঘৰ নং : 203 বয়স : 62 লিঙ্গ : মহিলা	BYK1822306 ফটো উপলব্ধ	533 নাম : নবিৰ হুছেন পিতাৰ নাম: ময় বাহাৰ আলী ঘৰ নং : 203 বয়স : 42 লিঙ্গ : পুৰুষ	BYK1822317 ফটো উপলব্ধ	534 নাম : আফজা বেগম স্বামীৰ নাম: নবিৰ হুছেন ঘৰ নং : 203 বয়স : 38 লিঙ্গ : মহিলা	BYK1822328 ফটো উপলব্ধ
535 নাম : মইনুদ্দিন সেখ পিতাৰ নাম: সোনাবুদ্দিন সেখ ঘৰ নং : 203 বয়স : 28 লিঙ্গ : পুৰুষ	BYK0082107 ফটো উপলব্ধ	536 নাম : নাজিৰুদ্দিন সেখ পিতাৰ নাম: ময়বাহাৰ আলী ঘৰ নং : 203 বয়স : 21 লিঙ্গ : পুৰুষ	KGU0002485 ফটো উপলব্ধ	537 নাম : আবজালুৰ ৰহমান পিতাৰ নাম: নবিৰ হুছেইন ঘৰ নং : 203 বয়স : 21 লিঙ্গ : পুৰুষ	KGU0091363 ফটো উপলব্ধ
538 নাম : মাহমুদা বেগম স্বামীৰ নাম: মইনুদ্দিন সেখ ঘৰ নং : 203 বয়স : 29 লিঙ্গ : মহিলা	BMX0208322 ফটো উপলব্ধ	539 নাম : ফিৰোজা বেগম স্বামীৰ নাম: ময়নাল হক ঘৰ নং : 203 বয়স : 27 লিঙ্গ : মহিলা	BYK0621375 ফটো উপলব্ধ	# 540 নাম : আলিমিন নেছা স্বামীৰ নাম: আয়নাল হক ঘৰ নং : 303 বয়স : 34 লিঙ্গ : মহিলা	BYK0341818 ফটো উপলব্ধ



541 নাম : অমেলা খাতুন স্বামীৰ নাম: সোণাবুদ্দিন সেখ ঘৰ নং : ২০৩ক বয়স : 56 লিঙ্গ : মহিলা	BYK1822339 ফটো উপলব্ধ	542 নাম : জোনাবুদ্দিন সেখ পিতাৰ নাম: সাবুল্লা সেখ ঘৰ নং : ২০৪ বয়স : 60 লিঙ্গ : পুৰুষ	BYK1822340 ফটো উপলব্ধ	543 নাম : ছমেনা খাতুন স্বামীৰ নাম: জোনাবুদ্দিন সেখ ঘৰ নং : ২০৪ বয়স : 52 লিঙ্গ : মহিলা	BYK1822351 ফটো উপলব্ধ
544 নাম : ছলিমুদ্দিন আলী পিতাৰ নাম: জোনাবুদ্দিন সেখ ঘৰ নং : ২০৪ বয়স : 34 লিঙ্গ : পুৰুষ	BYK0018865 ফটো উপলব্ধ	545 নাম : ছোমৰুদ্দিন সেখ পিতাৰ নাম: জোনাবুদ্দিন সেখ ঘৰ নং : ২০৪ বয়স : 30 লিঙ্গ : পুৰুষ	BYK0018866 ফটো উপলব্ধ	546 নাম : নিলিমা খাতুন স্বামীৰ নাম: ছোমৰুদ্দিন সেখ ঘৰ নং : 204 বয়স : 27 লিঙ্গ : মহিলা	BYK1605799 ফটো উপলব্ধ
547 নাম : আজমিনা বেগম স্বামীৰ নাম: ছলিমুদ্দিন আলী ঘৰ নং : 204 বয়স : 22 লিঙ্গ : মহিলা	BYK1980523 ফটো উপলব্ধ	548 নাম : ছমৰ জালাল পিতাৰ নাম: জোনাবুদ্দিন সেখ ঘৰ নং : 204 বয়স : 22 লিঙ্গ : পুৰুষ	KGU0042077 ফটো উপলব্ধ	549 নাম : ছাব্বৰ হুছেইন পিতাৰ নাম: জোনাবুদ্দিন সেখ ঘৰ নং : 204 বয়স : 20 লিঙ্গ : পুৰুষ	KGU0042176 ফটো উপলব্ধ
550 নাম : আফলুদ্দিন মোল্লা পিতাৰ নাম: হাবিবৰ মোল্লা ঘৰ নং : ২০৭ বয়স : 45 লিঙ্গ : পুৰুষ	BYK1822362 ফটো উপলব্ধ	551 নাম : জৰফুল নেছা স্বামীৰ নাম: আফলুদ্দিন মোল্লা ঘৰ নং : ২০৭ বয়স : 40 লিঙ্গ : মহিলা	BYK1822373 ফটো উপলব্ধ	552 নাম : জিয়াবুল মোল্ল্যা পিতাৰ নাম: আফলুদ্দিন মোল্ল্যা ঘৰ নং : 207 বয়স : 22 লিঙ্গ : পুৰুষ	BYK1172329 ফটো উপলব্ধ
553 নাম : জামিনৰ মোল্লা পিতাৰ নাম: আফলুদ্দিন মোল্লা ঘৰ নং : 207 বয়স : 22 লিঙ্গ : পুৰুষ	KGU0062414 ফটো উপলব্ধ	554 নাম : আব্দুল হাশেম পিতাৰ নাম: হাবিবৰ মোল্লা ঘৰ নং : ২০৮ বয়স : 72 লিঙ্গ : পুৰুষ	BYK1822384 ফটো উপলব্ধ	555 নাম : নূৰ মহম্মদ মোল্লা পিতাৰ নাম: আব্দুল হাশেম ঘৰ নং : 208 বয়স : 25 লিঙ্গ : পুৰুষ	BYK1162650 ফটো উপলব্ধ
556 নাম : মমিনা খাতুন স্বামীৰ নাম: নূৰ মহম্মদ মোল্লা ঘৰ নং : 208 বয়স : 25 লিঙ্গ : মহিলা	KGU0121202 ফটো উপলব্ধ	557 নাম : সাহিনৰ মোল্লা পিতাৰ নাম: আব্দুল হাশেম ঘৰ নং : 208 বয়স : 23 লিঙ্গ : পুৰুষ	KGU0096305 ফটো উপলব্ধ	558 নাম : নজৰুল মোল্লা পিতাৰ নাম: আব্দুল হাশেম মোল্লা ঘৰ নং : 208 ক বয়স : 31 লিঙ্গ : পুৰুষ	BYK0018867 ফটো উপলব্ধ
559 নাম : কবিতা খাতুন স্বামীৰ নাম: নজৰুল মোল্লা ঘৰ নং : 208 ক বয়স : 28 লিঙ্গ : মহিলা	BYK0084475 ফটো উপলব্ধ	560 নাম : আব্দুল কাইয়ুম মোল্লা পিতাৰ নাম: হাবিবৰ মোল্লা ঘৰ নং : ২০৯ বয়স : 64 লিঙ্গ : পুৰুষ	BYK1822408 ফটো উপলব্ধ	561 নাম : গোল চেহেৰা বেগম স্বামীৰ নাম: আব্দুল কাইয়ুম মোল্লা ঘৰ নং : ২০৯ বয়স : 50 লিঙ্গ : মহিলা	BYK1822419 ফটো উপলব্ধ
562 নাম : ছিৰাজুল হক মোল্লা পিতাৰ নাম: আব্দুল কাইয়ুম মোল্লা ঘৰ নং : ২০৯ বয়স : 31 লিঙ্গ : পুৰুষ	BYK0084715 ফটো উপলব্ধ	563 নাম : কহিনৰ মোল্লা পিতাৰ নাম: আব্দুল কাইয়ুম মোল্লা ঘৰ নং : ২০৯ বয়স : 31 লিঙ্গ : পুৰুষ	BYK0018868 ফটো উপলব্ধ	564 নাম : মৰিয়ম বেগম স্বামীৰ নাম: কহিনৰ মোল্লা ঘৰ নং : 209 বয়স : 28 লিঙ্গ : মহিলা	BYK0526251 ফটো উপলব্ধ
565 নাম : মনিকা বেগম স্বামীৰ নাম: ছিৰাজুল হক মোল্ল্যা ঘৰ নং : 209 বয়স : 24 লিঙ্গ : মহিলা	BYK0541821 ফটো উপলব্ধ	566 নাম : মিৰাজুল মোল্লা পিতাৰ নাম: আব্দুল কাইয়ুম মোল্লা ঘৰ নং : 209 বয়স : 23 লিঙ্গ : পুৰুষ	BYK1162627 ফটো উপলব্ধ	E 567 নাম : ফয়জান বেগম স্বামীৰ নাম: কুদ্দু সেখ ঘৰ নং : ২১০ বয়স : 93 লিঙ্গ : মহিলা	BYK1822431 ফটো উপলব্ধ
568 নাম : মোগবেল হক পিতাৰ নাম: কুদ্দু সেখ ঘৰ নং : ২১০ বয়স : 57 লিঙ্গ : পুৰুষ	BYK1822442 ফটো উপলব্ধ	569 নাম : অমেছা বেগম স্বামীৰ নাম: মোগবেল হক ঘৰ নং : ২১০ বয়স : 45 লিঙ্গ : মহিলা	BYK1822453 ফটো উপলব্ধ	570 নাম : আনিছা খাতুন পিতাৰ নাম: মোগবেল হক ঘৰ নং : 210 বয়স : 31 লিঙ্গ : মহিলা	KGU0144568 ফটো উপলব্ধ



571 নাম : বকিবল হক পিতাৰ নাম: মৌগবেল হক ঘৰ নং : 210 বয়স : 26 লিঙ্গ : পুৰুষ	BYK0446302 ফটো উপলব্ধ	572 নাম : শজমিনা খাতুন স্বামীৰ নাম: বকিবুল হক ঘৰ নং : 210 বয়স : 19 লিঙ্গ : মহিলা	KGU0112169 ফটো উপলব্ধ	573 নাম : বিল্লাল হুছেন পিতাৰ নাম: কাৰ্জিম সেখ ঘৰ নং : 211 বয়স : 70 লিঙ্গ : পুৰুষ	BYK1914723 ফটো উপলব্ধ
574 নাম : ছমছেল হক পিতাৰ নাম: কদু সেখ ঘৰ নং : 211 বয়স : 62 লিঙ্গ : পুৰুষ	BYK1822420 ফটো উপলব্ধ	575 নাম : মৈৰন নেছা স্বামীৰ নাম: বিল্লাল হুছেন ঘৰ নং : 211 বয়স : 54 লিঙ্গ : মহিলা	BYK1914916 ফটো উপলব্ধ	576 নাম : আলোমা খাতুন স্বামীৰ নাম: ছমছেল হক ঘৰ নং : 211 বয়স : 35 লিঙ্গ : মহিলা	BYK1826546 ফটো উপলব্ধ
577 নাম : হামিদুল আলী পিতাৰ নাম: মতলেব আলী ঘৰ নং : 211 বয়স : 24 লিঙ্গ : পুৰুষ	BYK1163369 ফটো উপলব্ধ	578 নাম : ফয়জাল হক পিতাৰ নাম: কদু সেখ ঘৰ নং : 212 বয়স : 72 লিঙ্গ : পুৰুষ	BYK1822464 ফটো উপলব্ধ	579 নাম : কমলা নেছা স্বামীৰ নাম: ফয়জাল সেখ ঘৰ নং : 212 বয়স : 57 লিঙ্গ : মহিলা	BYK1822475 ফটো উপলব্ধ
580 নাম : ইৰফান আলী পিতাৰ নাম: ফয়জাল হক ঘৰ নং : 212 বয়স : 30 লিঙ্গ : পুৰুষ	BYK1914778 ফটো উপলব্ধ	581 নাম : ইমান আলী পিতাৰ নাম: ফয়জাল হক ঘৰ নং : 212 বয়স : 27 লিঙ্গ : পুৰুষ	KGU0041830 ফটো উপলব্ধ	582 নাম : ৰঞ্জিলা বেগম স্বামীৰ নাম: ইৰফান আলী ঘৰ নং : 212 বয়স : 25 লিঙ্গ : মহিলা	BYK1163617 ফটো উপলব্ধ
E 583 নাম : গোলামালী পিতাৰ নাম: শাহালোম সেখ ঘৰ নং : 213 বয়স : 50 লিঙ্গ : পুৰুষ	BYK1822497 ফটো উপলব্ধ	584 নাম : ছমিলা বেওৱা মাতৃৰ নাম: বেজ নেছা ঘৰ নং : 213 বয়স : 36 লিঙ্গ : মহিলা	BYK0018869 ফটো উপলব্ধ	585 নাম : আছিবন নেছা স্বামীৰ নাম: তাৰাব আলী ঘৰ নং : 213 বয়স : 35 লিঙ্গ : মহিলা	BYK1826035 ফটো উপলব্ধ
586 নাম : ইছৰাব আলী পিতাৰ নাম: সাহালেম সেখ ঘৰ নং : 213 বয়স : 33 লিঙ্গ : পুৰুষ	BYK0018871 ফটো উপলব্ধ	587 নাম : ছমেৰ আলী পিতাৰ নাম: আব্দুল আলী ঘৰ নং : 213 বয়স : 30 লিঙ্গ : পুৰুষ	BYK0087437 ফটো উপলব্ধ	588 নাম : আমিবন নেছা স্বামীৰ নাম: ইছৰাব আলী ঘৰ নং : 213 বয়স : 30 লিঙ্গ : মহিলা	BYK0343715 ফটো উপলব্ধ
# 589 নাম : সহোদা বেগম স্বামীৰ নাম: ছমেৰ আলী ঘৰ নং : 213 বয়স : 28 লিঙ্গ : মহিলা	BYK0416644 ফটো উপলব্ধ	590 নাম : ৰপ্তান নেছা স্বামীৰ নাম: ছফিয়াৰ ৰহমান মোল্লা ঘৰ নং : 218 বয়স : 83 লিঙ্গ : মহিলা	BYK1822511 ফটো উপলব্ধ	591 নাম : খলিল মোল্লা পিতাৰ নাম: ছফিয়াৰ ৰহমান ঘৰ নং : 218 বয়স : 55 লিঙ্গ : পুৰুষ	BYK1822522 ফটো উপলব্ধ
592 নাম : নৈভান নেছা স্বামীৰ নাম: খলিল মোল্লাহ ঘৰ নং : 218 বয়স : 47 লিঙ্গ : মহিলা	BYK1822533 ফটো উপলব্ধ	593 নাম : মনিৰুল মোল্লাহ পিতাৰ নাম: খলিল মোল্লাহ ঘৰ নং : 214 বয়স : 22 লিঙ্গ : পুৰুষ	BYK1969203 ফটো উপলব্ধ	594 নাম : আছৰাফ আলী মোল্লাহ পিতাৰ নাম: খলিল মোল্লাহ ঘৰ নং : 218 বয়স : 29 লিঙ্গ : পুৰুষ	BYK0248294 ফটো উপলব্ধ
595 নাম : আকলিমা খাতুন স্বামীৰ নাম: আছৰাফ আলী মোল্লাহ ঘৰ নং : 214 বয়স : 24 লিঙ্গ : মহিলা	BYK1612365 ফটো উপলব্ধ	596 নাম : আলিনুৰ আলী মোল্লাহ পিতাৰ নাম: খলিল মোল্লাহ ঘৰ নং : 214 বয়স : 27 লিঙ্গ : পুৰুষ	BYK0248831 ফটো উপলব্ধ	# 597 নাম : আব্দৰ ৰহিম মোল্লা পিতাৰ নাম: ছফিয়াৰ ৰহমান মোল্লা ঘৰ নং : 215 বয়স : 66 লিঙ্গ : পুৰুষ	BYK1822544 ফটো উপলব্ধ
598 নাম : মেহেৰভান নেছা স্বামীৰ নাম: আব্দৰ ৰহিম মোল্লা ঘৰ নং : 215 বয়স : 62 লিঙ্গ : মহিলা	BYK1822555 ফটো উপলব্ধ	599 নাম : জাহানাৰা বেগম স্বামীৰ নাম: নূৰ হুছেন মোল্লা ঘৰ নং : 215 বয়স : 32 লিঙ্গ : মহিলা	BYK0018872 ফটো উপলব্ধ	600 নাম : নূৰ ছালাম মোল্লা পিতাৰ নাম: আব্দৰ ৰহিম মোল্লা ঘৰ নং : 215 বয়স : 31 লিঙ্গ : পুৰুষ	BYK0018873 ফটো উপলব্ধ



601 নাম : কোৰানুৰ ৰহমান মোল্লা পিতাৰ নাম: আব্দুৰ ৰহিম মোল্লা ঘৰ নং : ২২৫ বয়স : 31 লিঙ্গ : পুৰুষ	BYK1914621 ফটো উপলব্ধ	602 নাম : আজেনুৰ মোল্লা পিতাৰ নাম: আব্দুৰ ৰহিম মোল্লা ঘৰ নং : 215 বয়স : 26 লিঙ্গ : পুৰুষ	BYK0559013 ফটো উপলব্ধ	603 নাম : মৰজিনা বেগম স্বামীৰ নাম: নুৰ ছালাম মোল্লা ঘৰ নং : 215 বয়স : 25 লিঙ্গ : মহিলা	BYK0369850 ফটো উপলব্ধ
604 নাম : ছুলতানা ছিদ্দিকা স্বামীৰ নাম: কোৰানুৰ ৰহমান মোল্লা ঘৰ নং : 215 বয়স : 23 লিঙ্গ : মহিলা	BYK1162601 ফটো উপলব্ধ	605 নাম : সাহাজামাল সেখ পিতাৰ নাম: কিশমত আলী ঘৰ নং : ২১৬ বয়স : 66 লিঙ্গ : মহিলা	BYK1822588 ফটো উপলব্ধ	606 নাম : অবিয়া খাতুন স্বামীৰ নাম: আয়না হক ঘৰ নং : ২১৬ বয়স : 60 লিঙ্গ : মহিলা	BYK1822613 ফটো উপলব্ধ
607 নাম : ছামিৰন নেছা স্বামীৰ নাম: সাহাজামাল সেখ ঘৰ নং : ২১৬ বয়স : 53 লিঙ্গ : মহিলা	BYK1822599 ফটো উপলব্ধ	608 নাম : ছকিলা খাতুন মাতৃৰ নাম: মিজভান বেওৱা ঘৰ নং : ২১৬ বয়স : 49 লিঙ্গ : মহিলা	BYK1822624 ফটো উপলব্ধ	E 609 নাম : আহাতোন বেওৱা স্বামীৰ নাম: মানিক আলী ঘৰ নং : ২১৭ বয়স : 79 লিঙ্গ : মহিলা	BYK1822657 ফটো উপলব্ধ
610 নাম : কুদৰত আলী পিতাৰ নাম: মানিক উদ্দিন ঘৰ নং : ২১৭ বয়স : 62 লিঙ্গ : মহিলা	BYK1822635 ফটো উপলব্ধ	611 নাম : ছবিজান নেছা স্বামীৰ নাম: কুদৰত আলী ঘৰ নং : ২১৭ বয়স : 55 লিঙ্গ : মহিলা	BYK1822646 ফটো উপলব্ধ	612 নাম : মহজান খাতুন পিতাৰ নাম: মাহলিম সেখ ঘৰ নং : ২১৭ বয়স : 29 লিঙ্গ : মহিলা	BYK0088666 ফটো উপলব্ধ
613 নাম : ছানোৱাৰ আলী পিতাৰ নাম: কুদৰত আলী ঘৰ নং : 217 বয়স : 22 লিঙ্গ : পুৰুষ	BYK2034403 ফটো উপলব্ধ	614 নাম : উজানুৰ মোল্লা পিতাৰ নাম: আব্দুৰ ৰহিম মোল্লা ঘৰ নং : 217 ক বয়স : 27 লিঙ্গ : পুৰুষ	BYK0344077 ফটো উপলব্ধ	615 নাম : মৱিয়ম নেছা স্বামীৰ নাম: উজানুৰ মোল্লা ঘৰ নং : 217 ক বয়স : 22 লিঙ্গ : মহিলা	KGU0064279 ফটো উপলব্ধ
616 নাম : ছবিজান নেছা স্বামীৰ নাম: হানিফুদ্দিন ঘৰ নং : ২১৮ বয়স : 76 লিঙ্গ : মহিলা	BYK1822679 ফটো উপলব্ধ	617 নাম : ছবিবৰ ৰহমান পিতাৰ নাম: হানিফুদ্দিন ঘৰ নং : ২১৮ বয়স : 57 লিঙ্গ : পুৰুষ	BYK1822680 ফটো উপলব্ধ	618 নাম : কাশেমা খাতুন স্বামীৰ নাম: ছবিবৰ ৰহমান ঘৰ নং : ২১৮ বয়স : 52 লিঙ্গ : মহিলা	BYK1822691 ফটো উপলব্ধ
619 নাম : ছাবুৰ ৰহমান পিতাৰ নাম: হানিফ উদ্দিন সেখ ঘৰ নং : ২১৮ বয়স : 36 লিঙ্গ : পুৰুষ	BYK1822704 ফটো উপলব্ধ	620 নাম : ৰেহেনা আকতাৰা বেগম স্বামীৰ নাম: ছাবুৰ ৰহমান ঘৰ নং : ২১৮ বয়স : 30 লিঙ্গ : মহিলা	BYK0018874 ফটো উপলব্ধ	621 নাম : কেৰামত আলী পিতাৰ নাম: মানিকউদ্দিন ঘৰ নং : ২১৯ বয়স : 66 লিঙ্গ : পুৰুষ	BYK1822715 ফটো উপলব্ধ
622 নাম : ছবিজান নেছা স্বামীৰ নাম: কেৰামত আলী ঘৰ নং : ২১৯ বয়স : 57 লিঙ্গ : মহিলা	BYK1822726 ফটো উপলব্ধ	623 নাম : সাহিদুল ইছলাম পিতাৰ নাম: কেৰামত আলী ঘৰ নং : ২১৯ বয়স : 31 লিঙ্গ : পুৰুষ	BYK0280867 ফটো উপলব্ধ	624 নাম : ৰাশিদুল ইছলাম পিতাৰ নাম: কেৰামত আলী ঘৰ নং : 219 বয়স : 31 লিঙ্গ : পুৰুষ	BYK2034395 ফটো উপলব্ধ
625 নাম : জাহেদুল ইছলাম পিতাৰ নাম: কেৰামত আলী ঘৰ নং : 219 বয়স : 28 লিঙ্গ : পুৰুষ	BYK0635623 ফটো উপলব্ধ	626 নাম : জেছমিনা খাতুন স্বামীৰ নাম: সাহিদুল ইছলাম ঘৰ নং : 219 বয়স : 27 লিঙ্গ : মহিলা	BYK1921741 ফটো উপলব্ধ	627 নাম : আৰজিনা খাতুন স্বামীৰ নাম: সাহিদুল ইছলাম ঘৰ নং : 219 বয়স : 26 লিঙ্গ : মহিলা	KGU0022871 ফটো উপলব্ধ
628 নাম : হাছিনা বেগম স্বামীৰ নাম: জাহিদুল ইছলাম ঘৰ নং : 219 বয়স : 25 লিঙ্গ : মহিলা	BYK1164250 ফটো উপলব্ধ	629 নাম : সাহিদুল ইছলাম পিতাৰ নাম: কেৰামত আলী ঘৰ নং : 219 বয়স : 23 লিঙ্গ : পুৰুষ	BYK1163260 ফটো উপলব্ধ	630 নাম : আৰজিনা বেগম পিতাৰ নাম: কেৰামত আলী ঘৰ নং : 219 বয়স : 20 লিঙ্গ : মহিলা	KGU0004283 ফটো উপলব্ধ



631 নাম : আমিৰোণ নেছা স্বামীৰ নাম : ছাফিয়ৰ বহমান ঘৰ নং : ১১০ বয়স : 68 লিঙ্গ : মহিলা	BYK1822748 ফটো উপলব্ধ	632 নাম : আক্কেৰ আলী স্বামীৰ নাম : ছাফিয়ৰ বহমান ঘৰ নং : ১১০ বয়স : 45 লিঙ্গ : মহিলা	BYK1822760 ফটো উপলব্ধ	633 নাম : বুবিয়া খাতুন স্বামীৰ নাম : আক্কেৰ আলী ঘৰ নং : 220 বয়স : 40 লিঙ্গ : মহিলা	BYK1822771 ফটো উপলব্ধ
634 নাম : সাহিনুৰ ইছলাম পিতাৰ নাম : ছাফিয়ৰ বহমান ঘৰ নং : ১১০ বয়স : 36 লিঙ্গ : পুৰুষ	BYK1816246 ফটো উপলব্ধ	635 নাম : বেহেনা বেগম স্বামীৰ নাম : সাক্কেৰ আলী ঘৰ নং : ১১০ বয়স : 34 লিঙ্গ : মহিলা	BYK0281279 ফটো উপলব্ধ	636 নাম : আহেদুৰ ইছলাম পিতাৰ নাম : ছাফিয়ৰ বহমান ঘৰ নং : ১১০ বয়স : 34 লিঙ্গ : পুৰুষ	BYK0018875 ফটো উপলব্ধ
637 নাম : ইসমীয়া খাতুন স্বামীৰ নাম : সাহিনুৰ ইছলাম ঘৰ নং : 220 বয়স : 29 লিঙ্গ : মহিলা	BYK0540831 ফটো উপলব্ধ	S 638 নাম : ছকিনা খাতুন পিতাৰ নাম : ছাফিয়ৰ বহমান ঘৰ নং : 220 বয়স : 27 লিঙ্গ : মহিলা	KDH0442566 ফটো উপলব্ধ	639 নাম : জাহিদুল ইছলাম পিতাৰ নাম : ছাফিয়ৰ বহমান ঘৰ নং : 220 বয়স : 26 লিঙ্গ : পুৰুষ	BYK0607812 ফটো উপলব্ধ
640 নাম : আৰ্জুমা বেগম পিতাৰ নাম : আক্কেৰ আলী ঘৰ নং : 220 বয়স : 22 লিঙ্গ : মহিলা	BYK1968551 ফটো উপলব্ধ	641 নাম : আৰিফা খাতুন পিতাৰ নাম : আক্কেৰ আলী ঘৰ নং : 220 বয়স : 20 লিঙ্গ : মহিলা	KGU0135707 ফটো উপলব্ধ	642 নাম : সাহেব আলী পিতাৰ নাম : ছাফিয়ৰ বহমান ঘৰ নং : ১১০ ক বয়স : 40 লিঙ্গ : পুৰুষ	BYK1822782 ফটো উপলব্ধ
643 নাম : মনজিলা বেগম স্বামীৰ নাম : সাহেব আলী ঘৰ নং : ১১০ ক বয়স : 38 লিঙ্গ : মহিলা	BYK1826057 ফটো উপলব্ধ	644 নাম : সাক্কেৰ আলী পিতাৰ নাম : ছাফিয়ৰ বহমান ঘৰ নং : ১১০ খ বয়স : 39 লিঙ্গ : পুৰুষ	BYK1822759 ফটো উপলব্ধ	645 নাম : বদাৰ সেখ পিতাৰ নাম : মহিয়াৰ সেখ ঘৰ নং : ১১১ বয়স : 40 লিঙ্গ : পুৰুষ	BYK1822806 ফটো উপলব্ধ
646 নাম : বানেছা খাতুন স্বামীৰ নাম : বদাৰু সেখ ঘৰ নং : ১১১ বয়স : 38 লিঙ্গ : মহিলা	BYK1822817 ফটো উপলব্ধ	647 নাম : কাইজুদ্দিন সেখ পিতাৰ নাম : চিনিৰুদ্দিন সেখ ঘৰ নং : ১১১ বয়স : 61 লিঙ্গ : পুৰুষ	BYK1822828 ফটো উপলব্ধ	648 নাম : গোলোজা খাতুন স্বামীৰ নাম : কাইজুদ্দিন সেখ ঘৰ নং : ১১১ বয়স : 52 লিঙ্গ : মহিলা	BYK1822839 ফটো উপলব্ধ
649 নাম : গোল বাহাদুৰ বহমান পিতাৰ নাম : কাইজুদ্দিন সেখ ঘৰ নং : ১১১ বয়স : 33 লিঙ্গ : পুৰুষ	BYK0018876 ফটো উপলব্ধ	650 নাম : ফুলভানু খাতুন স্বামীৰ নাম : গোল বাহাদুৰ বহমান ঘৰ নং : 222 বয়স : 29 লিঙ্গ : মহিলা	BYK0540609 ফটো উপলব্ধ	651 নাম : গুলজাৰ আলী পিতাৰ নাম : কাইজুদ্দিন সেখ ঘৰ নং : 222 বয়স : 27 লিঙ্গ : পুৰুষ	BYK0448779 ফটো উপলব্ধ
652 নাম : মতিনুৰ আলী পিতাৰ নাম : কাইজুদ্দিন সেখ ঘৰ নং : 222 বয়স : 25 লিঙ্গ : পুৰুষ	BYK1162684 ফটো উপলব্ধ	653 নাম : শহিদা বেগম পিতাৰ নাম : কাইজুদ্দিন সেক ঘৰ নং : 222 বয়স : 23 লিঙ্গ : মহিলা	BYK1162700 ফটো উপলব্ধ	654 নাম : মঞ্জিল হুক পিতাৰ নাম : নিজামুদ্দিন ঘৰ নং : ১১৩ বয়স : 75 লিঙ্গ : পুৰুষ	BYK1822840 ফটো উপলব্ধ
655 নাম : ইছফজান নেছা স্বামীৰ নাম : মঞ্জিল সেখ ঘৰ নং : ১১৩ বয়স : 70 লিঙ্গ : মহিলা	BYK1822851 ফটো উপলব্ধ	656 নাম : ইছৰাফ আলী পিতাৰ নাম : মঞ্জিল সেখ ঘৰ নং : ১১৩ বয়স : 55 লিঙ্গ : পুৰুষ	BYK1822862 ফটো উপলব্ধ	657 নাম : মহিমা খাতুন স্বামীৰ নাম : ইছৰাফ আলী ঘৰ নং : ১১৩ বয়স : 47 লিঙ্গ : মহিলা	BYK1822873 ফটো উপলব্ধ
# 658 নাম : আলম শ্বাহ পিতাৰ নাম : মঞ্জিল হুক ঘৰ নং : ১১৩ বয়স : 35 লিঙ্গ : পুৰুষ	BYK0018877 ফটো উপলব্ধ	659 নাম : বহিমা খাতুন স্বামীৰ নাম : আলম ছাহ সেখ ঘৰ নং : ১১৩ বয়স : 34 লিঙ্গ : মহিলা	BYK0018878 ফটো উপলব্ধ	660 নাম : ইছলাম আলী পিতাৰ নাম : মঞ্জিল সেখ ঘৰ নং : ১১৩ক বয়স : 46 লিঙ্গ : পুৰুষ	BYK1822884 ফটো উপলব্ধ



661 নাম : আয়তান নেছা স্বামীৰ নাম : ইছলাম আলী ঘৰ নং : ১১৩ক বয়স : 45 লিঙ্গ : মহিলা	BYK1822895 ফটো উপলব্ধ	662 নাম : জিন্মাতোন বেওৱা স্বামীৰ নাম : আমিৰ হুচেন ঘৰ নং : ১১৪ বয়স : 75 লিঙ্গ : মহিলা	BYK1822908 ফটো উপলব্ধ	663 নাম : জিনাৰ আলী পিতাৰ নাম : আমিৰ হুচেন ঘৰ নং : ১১৪ বয়স : 56 লিঙ্গ : পুৰুষ	BYK1822919 ফটো উপলব্ধ
664 নাম : শাহেদা বেগম স্বামীৰ নাম : জিনাৰ আলী ঘৰ নং : ১১৪ বয়স : 53 লিঙ্গ : মহিলা	BYK1822920 ফটো উপলব্ধ	665 নাম : ইক্ৰাম হুচেন পিতাৰ নাম : আমিৰ হুচেন ঘৰ নং : ১১৪খ বয়স : 39 লিঙ্গ : পুৰুষ	BYK1822931 ফটো উপলব্ধ	666 নাম : আকলিমা বেগম স্বামীৰ নাম : ইক্ৰাম হুচেন ঘৰ নং : ১১৪খ বয়স : 32 লিঙ্গ : মহিলা	BYK1826046 ফটো উপলব্ধ
667 নাম : ইমান আলী পিতাৰ নাম : আমিৰ হুচেন ঘৰ নং : ১১৪ক বয়স : 50 লিঙ্গ : পুৰুষ	BYK1822953 ফটো উপলব্ধ	668 নাম : কাশেমা বেগম স্বামীৰ নাম : ইমান আলী ঘৰ নং : ১১৪ক বয়স : 37 লিঙ্গ : মহিলা	BYK1825985 ফটো উপলব্ধ	669 নাম : মোচলেম আলী পিতাৰ নাম : দেনোবাৰ আলী ঘৰ নং : ১১৫ বয়স : 59 লিঙ্গ : পুৰুষ	BYK1822964 ফটো উপলব্ধ
670 নাম : খদেজা খাতুন স্বামীৰ নাম : মোছলেম আলী ঘৰ নং : ১১৫ বয়স : 52 লিঙ্গ : মহিলা	BYK1822975 ফটো উপলব্ধ	E 671 নাম : মাহামুদ আলী পিতাৰ নাম : বুলক সেখ ঘৰ নং : ১১৬ বয়স : ১৭ লিঙ্গ : পুৰুষ	BYK1822986 ফটো উপলব্ধ	672 নাম : ছাইবুদ্দিন সেখ পিতাৰ নাম : ছাদেক হুচেন ঘৰ নং : ১১৮ বয়স : 78 লিঙ্গ : পুৰুষ	BYK1822997 ফটো উপলব্ধ
673 নাম : ইন্মাতোন নেছা স্বামীৰ নাম : ছাইবুদ্দিন সেখ ঘৰ নং : ১১৮ বয়স : 69 লিঙ্গ : মহিলা	BYK1823003 ফটো উপলব্ধ	674 নাম : ৰফিকুল ইছলাম পিতাৰ নাম : ছাইবুদ্দিন সেখ ঘৰ নং : 228 বয়স : 26 লিঙ্গ : পুৰুষ	BYK0607820 ফটো উপলব্ধ	675 নাম : জানমণী বেগম পিতাৰ নাম : ইমান আলী ঘৰ নং : 228 বয়স : 26 লিঙ্গ : মহিলা	BYK0559179 ফটো উপলব্ধ
676 নাম : মৃতাশ আলি পিতাৰ নাম : হুসেন আলি ঘৰ নং : 228 খ বয়স : 23 লিঙ্গ : পুৰুষ	BYK1969302 ফটো উপলব্ধ	677 নাম : মনিৰুল ইছলাম পিতাৰ নাম : ইমান আলী ঘৰ নং : 228 ক বয়স : 22 লিঙ্গ : পুৰুষ	KGU0075804 ফটো উপলব্ধ	678 নাম : মহেমা খাতুন স্বামীৰ নাম : হুচেন আলী ঘৰ নং : ১১৮খ বয়স : 42 লিঙ্গ : মহিলা	BYK1823036 ফটো উপলব্ধ
679 নাম : ছানিয়া বেগম স্বামীৰ নাম : মুস্তাছ আলী ঘৰ নং : 228 খ বয়স : 20 লিঙ্গ : মহিলা	KGU0002105 ফটো উপলব্ধ	680 নাম : মান্নাত আলী পিতাৰ নাম : হুছেইন আলী ঘৰ নং : 228 খ বয়স : 20 লিঙ্গ : পুৰুষ	KGU0003541 ফটো উপলব্ধ	681 নাম : ইমান আলী পিতাৰ নাম : ছাইবুদ্দিন সেখ ঘৰ নং : ১১৮ক বয়স : 50 লিঙ্গ : পুৰুষ	BYK1823047 ফটো উপলব্ধ
682 নাম : মমতাজ বেগম স্বামীৰ নাম : ইমান আলী ঘৰ নং : ১১৮ক বয়স : 45 লিঙ্গ : মহিলা	BYK1823058 ফটো উপলব্ধ	683 নাম : মহেদ আলী পিতাৰ নাম : আফছাৰ আলী ঘৰ নং : ১১৯ বয়স : 62 লিঙ্গ : পুৰুষ	BYK1823069 ফটো উপলব্ধ	684 নাম : কুলচম নেছা স্বামীৰ নাম : মহেদ আলী ঘৰ নং : ১১৯ বয়স : 55 লিঙ্গ : মহিলা	BYK1823070 ফটো উপলব্ধ
685 নাম : ইমৰান আলম পিতাৰ নাম : মহেদ আলী ঘৰ নং : ১১৯ বয়স : 30 লিঙ্গ : পুৰুষ	BYK0094417 ফটো উপলব্ধ	686 নাম : ছানোবাৰা বেগম স্বামীৰ নাম : ইমৰান আলম ঘৰ নং : 229 বয়স : 23 লিঙ্গ : মহিলা	BYK2063683 ফটো উপলব্ধ	687 নাম : ইমানৰ আলী পিতাৰ নাম : মহেদ আলী ঘৰ নং : 229 বয়স : 22 লিঙ্গ : পুৰুষ	BYK1968452 ফটো উপলব্ধ
E 688 নাম : আবিয়া খাতুন স্বামীৰ নাম : সাহাবুদ্দিন ঘৰ নং : ১১০ বয়স : ১৭ লিঙ্গ : মহিলা	BYK1823081 ফটো উপলব্ধ	689 নাম : হাছেম আলী পিতাৰ নাম : সাহাবুদ্দিন ঘৰ নং : ১১০ বয়স : 51 লিঙ্গ : পুৰুষ	BYK1823092 ফটো উপলব্ধ	690 নাম : ৰফিকা খাতুন স্বামীৰ নাম : হাছেম আলী ঘৰ নং : ১১০ বয়স : 41 লিঙ্গ : মহিলা	BYK1823105 ফটো উপলব্ধ



691 নাম : বৰিয়াল ইছলাম পিতাৰ নাম: হাছেম আলী ঘৰ নং : 230 বয়স : 21 লিঙ্গ : পুৰুষ	KGU0111286 ফটো উপলব্ধ	692 নাম : আলেক হুচেন পিতাৰ নাম: সাহাবুদ্দিন ঘৰ নং : ২৩০ক বয়স : 57 লিঙ্গ : পুৰুষ	BYK1823116 ফটো উপলব্ধ	E 693 নাম : অছিমা খাতুন স্বামীৰ নাম: আলেক হুচেন ঘৰ নং : ২৩০ক বয়স : 47 লিঙ্গ : মহিলা	BYK1823127 ফটো উপলব্ধ
694 নাম : মনু সেখ পিতাৰ নাম: ওফাদ আলী ঘৰ নং : ২৩১ বয়স : 50 লিঙ্গ : পুৰুষ	BYK1823149 ফটো উপলব্ধ	695 নাম : ছুৰতন নেছা স্বামীৰ নাম: ওফাদ আলী ঘৰ নং : ২৩১ বয়স : 50 লিঙ্গ : মহিলা	BYK1823138 ফটো উপলব্ধ	696 নাম : আবেদা খাতুন স্বামীৰ নাম: মনু সেখ ঘৰ নং : ২৩১ বয়স : 44 লিঙ্গ : মহিলা	BYK1823150 ফটো উপলব্ধ
697 নাম : অজিবৰ বহমান পিতাৰ নাম: মনু সেখ ঘৰ নং : 231 বয়স : 28 লিঙ্গ : পুৰুষ	BYK0447904 ফটো উপলব্ধ	698 নাম : আহিনুৰ ইছলাম পিতাৰ নাম: মনু সেখ ঘৰ নং : 231 বয়স : 23 লিঙ্গ : পুৰুষ	BYK0559260 ফটো উপলব্ধ	699 নাম : কহিনুৰ ইছলাম পিতাৰ নাম: মনু সেখ ঘৰ নং : 231 বয়স : 20 লিঙ্গ : পুৰুষ	KGU0075788 ফটো উপলব্ধ
E 700 নাম : জবেদা বেগম স্বামীৰ নাম: ফজলুদ্দিন ঘৰ নং : ২৩২ বয়স : 97 লিঙ্গ : মহিলা	BYK1823183 ফটো উপলব্ধ	E 701 নাম : আব্দুল কাইয়ুম পিতাৰ নাম: ফজলুদ্দিন সেখ ঘৰ নং : ২৩২ বয়স : 67 লিঙ্গ : পুৰুষ	BYK1823161 ফটো উপলব্ধ	702 নাম : আয়গোন নেছা স্বামীৰ নাম: আব্দুল কাইয়ুম ঘৰ নং : ২৩২ বয়স : 57 লিঙ্গ : মহিলা	BYK1823172 ফটো উপলব্ধ
703 নাম : জব্বৰ আলী পিতাৰ নাম: ফজলুদ্দিন ঘৰ নং : ২৩৩ বয়স : 54 লিঙ্গ : পুৰুষ	BYK1823194 ফটো উপলব্ধ	704 নাম : আবিয়ে খাতুন স্বামীৰ নাম: জব্বৰ আলী ঘৰ নং : ২৩৩ বয়স : 50 লিঙ্গ : মহিলা	BYK1823207 ফটো উপলব্ধ	705 নাম : আফজালুৰ বহমান পিতাৰ নাম: জব্বৰ আলী ঘৰ নং : ২৩৩ বয়স : 27 লিঙ্গ : পুৰুষ	BYK0248781 ফটো উপলব্ধ
706 নাম : কহিনুৰ বেগম স্বামীৰ নাম: আফজালুৰ বহমান ঘৰ নং : 233 বয়স : 20 লিঙ্গ : মহিলা	KGU0112011 ফটো উপলব্ধ	707 নাম : খায়বোন বেওৱা স্বামীৰ নাম: ফতু সেখ ঘৰ নং : ২৩৪ বয়স : 75 লিঙ্গ : মহিলা	BYK1823252 ফটো উপলব্ধ	708 নাম : শাহেদা খাতুন স্বামীৰ নাম: আবুল কালাম ঘৰ নং : ২৩৪ বয়স : 54 লিঙ্গ : মহিলা	BYK1823229 ফটো উপলব্ধ
709 নাম : আবুল কালাম পিতাৰ নাম: ফতু সেখ ঘৰ নং : ২৩৪ বয়স : 53 লিঙ্গ : পুৰুষ	BYK1823218 ফটো উপলব্ধ	710 নাম : মাহলমা খাতুন স্বামীৰ নাম: আবুল কালাম ঘৰ নং : ২৩৪ বয়স : 44 লিঙ্গ : মহিলা	BYK1826477 ফটো উপলব্ধ	711 নাম : কাশেমা বেগম স্বামীৰ নাম: মহাম্মদ হুছেইন ঘৰ নং : ২৩৪ বয়স : 29 লিঙ্গ : মহিলা	BYK0282046 ফটো উপলব্ধ
712 নাম : সাহাবুল ইছলাম পিতাৰ নাম: আবুল কালাম ঘৰ নং : 234 বয়স : 25 লিঙ্গ : পুৰুষ	BYK0632786 ফটো উপলব্ধ	713 নাম : মহাম্মদ হুছেইন পিতাৰ নাম: আবুল কালাম ঘৰ নং : ২৩৪ বয়স : 30 লিঙ্গ : পুৰুষ	BYK0018880 ফটো উপলব্ধ	714 নাম : আনোৱাৰা বেগম স্বামীৰ নাম: হাবিবুল খান ঘৰ নং : 234 বয়স : 22 লিঙ্গ : মহিলা	BYK2064053 ফটো উপলব্ধ
715 নাম : হাবিবুল খান পিতাৰ নাম: আয়নাল হক ঘৰ নং : 234 বয়স : 24 লিঙ্গ : পুৰুষ	BYK0489294 ফটো উপলব্ধ	716 নাম : আব্দুল ছালাম পিতাৰ নাম: ফতু সেখ ঘৰ নং : ২৩৪ বয়স : 53 লিঙ্গ : পুৰুষ	BYK1823230 ফটো উপলব্ধ	717 নাম : নাছিমা খাতুন স্বামীৰ নাম: আব্দুল ছালাম ঘৰ নং : ২৩৪ বয়স : 42 লিঙ্গ : মহিলা	BYK1823241 ফটো উপলব্ধ
718 নাম : বাজিবুল খান পিতাৰ নাম: আব্দুল ছালাম ঘৰ নং : 234 বয়স : 25 লিঙ্গ : পুৰুষ	BYK0559062 ফটো উপলব্ধ	719 নাম : হাবিবা খাতুন স্বামীৰ নাম: আয়নাল হক ঘৰ নং : ২৩৪ বয়স : 52 লিঙ্গ : মহিলা	BYK1823274 ফটো উপলব্ধ	720 নাম : বাছিবোন নেছা স্বামীৰ নাম: মহিয়াৰ বহমান ঘৰ নং : ২৩৫ বয়স : 78 লিঙ্গ : মহিলা	BYK1823296 ফটো উপলব্ধ



721 নাম : শ্যামনুৰ আলম পিতাৰ নাম: মহিয়াৰ বহমান ঘৰ নং : ১৩৫ বয়স : 55 লিঙ্গ : পুৰুষ	BYK1823309 ফটো উপলব্ধ	722 নাম : আৰফাতুন নেছা স্বামীৰ নাম: শ্যামনুৰ আলম ঘৰ নং : ১৩৫ বয়স : 46 লিঙ্গ : মহিলা	BYK1823310 ফটো উপলব্ধ	723 নাম : ছাইফুদ্দিন আহমেদ পিতাৰ নাম: মহিয়াৰ বহমান ঘৰ নং : ১৩৫ বয়স : 39 লিঙ্গ : পুৰুষ	BYK1823321 ফটো উপলব্ধ
724 নাম : ছোনফুল নেছা স্বামীৰ নাম: সহৰ আলী ঘৰ নং : ২৩৬ বয়স : 74 লিঙ্গ : মহিলা	BYK1823343 ফটো উপলব্ধ	725 নাম : নুৰ হুছাইন পিতাৰ নাম: সহৰ আলী ঘৰ নং : ২৩৬ বয়স : 38 লিঙ্গ : পুৰুষ	BYK0018881 ফটো উপলব্ধ	726 নাম : ছুনুফা খাতুন স্বামীৰ নাম: নুৰ হুছাইন ঘৰ নং : ২৩৬ বয়স : 35 লিঙ্গ : মহিলা	BYK0018882 ফটো উপলব্ধ
727 নাম : নুৰ মহম্মদ পিতাৰ নাম: সহৰ আলী ঘৰ নং : ২৩৬গ বয়স : 45 লিঙ্গ : পুৰুষ	BYK1823376 ফটো উপলব্ধ	728 নাম : মনোৱাৰা বেগম স্বামীৰ নাম: নুৰ মহম্মদ ঘৰ নং : ২৩৬গ বয়স : 40 লিঙ্গ : মহিলা	BYK1823387 ফটো উপলব্ধ	729 নাম : নুৰ বক্ত সেখ পিতাৰ নাম: সহৰ আলী ঘৰ নং : ২৩৬ঘ বয়স : 50 লিঙ্গ : পুৰুষ	BYK1823354 ফটো উপলব্ধ
730 নাম : জৰিনা খাতুন স্বামীৰ নাম: নুৰ বক্ত সেখ ঘৰ নং : ২৩৬ঘ বয়স : 45 লিঙ্গ : মহিলা	BYK1823365 ফটো উপলব্ধ	731 নাম : নুৰ আলম পিতাৰ নাম: ছুৰত জামাল ঘৰ নং : 236খ বয়স : 20 লিঙ্গ : পুৰুষ	KGU0037770 ফটো উপলব্ধ	732 নাম : ছোৰহাব আলী পিতাৰ নাম: সহৰ আলী ঘৰ নং : ২৩৬ক বয়স : 55 লিঙ্গ : পুৰুষ	BYK1823398 ফটো উপলব্ধ
733 নাম : পেঞ্চেৰা খাতুন স্বামীৰ নাম: ছোৰহাব আলী ঘৰ নং : ২৩৬ক বয়স : 48 লিঙ্গ : মহিলা	BYK1823401 ফটো উপলব্ধ	734 নাম : ছুৰত জামাল পিতাৰ নাম: সহৰ আলী ঘৰ নং : ২৩৬খ বয়স : 47 লিঙ্গ : পুৰুষ	BYK1823412 ফটো উপলব্ধ	735 নাম : ৰূপতান নেছা স্বামীৰ নাম: ছুৰত জামাল ঘৰ নং : ২৩৬খ বয়স : 44 লিঙ্গ : মহিলা	BYK1823423 ফটো উপলব্ধ
E 736 নাম : জাফৰ আলী পিতাৰ নাম: কদম আলী ঘৰ নং : ২৩৮ বয়স : 63 লিঙ্গ : পুৰুষ	BYK1823434 ফটো উপলব্ধ	737 নাম : নালভানু খাতুন স্বামীৰ নাম: জাফৰ আলী ঘৰ নং : ২৩৮ বয়স : 31 লিঙ্গ : মহিলা	BYK1826171 ফটো উপলব্ধ	738 নাম : মেহেৰ জামাল পিতাৰ নাম: জাফৰ আলী ঘৰ নং : 238 বয়স : 29 লিঙ্গ : পুৰুষ	BYK2032795 ফটো উপলব্ধ
739 নাম : মোস্তফা আলী পিতাৰ নাম: জাফৰ আলী ঘৰ নং : 238 বয়স : 28 লিঙ্গ : পুৰুষ	BYK2034320 ফটো উপলব্ধ	740 নাম : মিনাৰা খাতুন স্বামীৰ নাম: মেহেৰ জামাল ঘৰ নং : 238 বয়স : 22 লিঙ্গ : মহিলা	KGU0018069 ফটো উপলব্ধ	741 নাম : ৰজৱ আলী পিতাৰ নাম: জাফৰ আলী ঘৰ নং : 238ক বয়স : 21 লিঙ্গ : পুৰুষ	KGU0048165 ফটো উপলব্ধ
742 নাম : হানিফ আলী পিতাৰ নাম: জয়নাল সেখ ঘৰ নং : ২৩৯ বয়স : 54 লিঙ্গ : পুৰুষ	BYK1823456 ফটো উপলব্ধ	743 নাম : ছাৰভান বেওৱা স্বামীৰ নাম: আবু নবক্কাৰ ঘৰ নং : ২৩৯ বয়স : 54 লিঙ্গ : মহিলা	BYK1823478 ফটো উপলব্ধ	744 নাম : ছবেদা বেগম স্বামীৰ নাম: হানিফ আলী ঘৰ নং : ২৩৯ বয়স : 42 লিঙ্গ : মহিলা	BYK1823467 ফটো উপলব্ধ
745 নাম : ছাইফুদ্দিন ইছলাম পিতাৰ নাম: ছাৰভান বেওৱা ঘৰ নং : ২৩৯ বয়স : 41 লিঙ্গ : পুৰুষ	BYK0099135 ফটো উপলব্ধ	746 নাম : জোন্নাৰা বেগম স্বামীৰ নাম: ছাইফুদ্দিন ইছলাম ঘৰ নং : ২৩৯ বয়স : 34 লিঙ্গ : মহিলা	BYK0099168 ফটো উপলব্ধ	747 নাম : আলেকা বেগম স্বামীৰ নাম: মজিদ আলী ঘৰ নং : ২৩৯ বয়স : 29 লিঙ্গ : মহিলা	BYK0099325 ফটো উপলব্ধ
748 নাম : আজিমা খাতুন স্বামীৰ নাম: মানেক অস্তৰ ঘৰ নং : ২৪০ বয়স : 54 লিঙ্গ : মহিলা	BYK1823490 ফটো উপলব্ধ	749 নাম : কুলচুম নেছা পিতাৰ নাম: কদম আলী ঘৰ নং : ২৪০ বয়স : 33 লিঙ্গ : মহিলা	BYK0018884 ফটো উপলব্ধ	750 নাম : শ্বৰিফা বহমান স্বামীৰ নাম: আজিজুৰ বহমান ঘৰ নং : 240 বয়স : 31 লিঙ্গ : মহিলা	KGU0095828 ফটো উপলব্ধ



751 নাম : আজিজৰ বহমান পিতাৰ নাম: মালেক অস্তৰ ঘৰ নং : ২৪০ বয়স : 31 লিঙ্গ : পুৰুষ	BYK0018885 ফটো উপলব্ধ	752 নাম : আছিমা খাতুন স্বামীৰ নাম: মছলেম আলী ঘৰ নং : ২৪১ বয়স : 50 লিঙ্গ : মহিলা	BYK1818377 ফটো উপলব্ধ	753 নাম : আকমল আলী পিতাৰ নাম: মোছলেম আলী ঘৰ নং : 241 বয়স : 25 লিঙ্গ : পুৰুষ	BYK0607838 ফটো উপলব্ধ
754 নাম : মিনয়াৰা বেগম স্বামীৰ নাম: আকমল আলী ঘৰ নং : 241 বয়স : 25 লিঙ্গ : মহিলা	BYK1163336 ফটো উপলব্ধ	755 নাম : অফিয়াল সেখ পিতাৰ নাম: আব্দুল বহমান ঘৰ নং : ২৪২ বয়স : 79 লিঙ্গ : পুৰুষ	BYK1823503 ফটো উপলব্ধ	756 নাম : ছায়াতন নেছা স্বামীৰ নাম: অফিয়াল সেখ ঘৰ নং : ২৪২ বয়স : 67 লিঙ্গ : মহিলা	BYK1823514 ফটো উপলব্ধ
757 নাম : ছাকিয়াৰ বহমান পিতাৰ নাম: অফিয়াল সেখ ঘৰ নং : ২৪২ বয়স : 43 লিঙ্গ : পুৰুষ	BYK1823525 ফটো উপলব্ধ	758 নাম : নূৰ নেছা স্বামীৰ নাম: ছাকিয়াৰ বহমান ঘৰ নং : ২৪২ বয়স : 39 লিঙ্গ : মহিলা	BYK1823536 ফটো উপলব্ধ	759 নাম : সাহিবৰ আলী পিতাৰ নাম: অফিয়াল সেখ ঘৰ নং : ২৪২ বয়স : 34 লিঙ্গ : পুৰুষ	BYK1823547 ফটো উপলব্ধ
760 নাম : সাহিনুৰ ইছলাম পিতাৰ নাম: অফিয়াল সেখ ঘৰ নং : ২৪২ বয়স : 32 লিঙ্গ : পুৰুষ	BYK1823558 ফটো উপলব্ধ	761 নাম : জেছমিনা খাতুন স্বামীৰ নাম: সাহিবৰ আলী ঘৰ নং : ২৪২ বয়স : 32 লিঙ্গ : মহিলা	BYK0018886 ফটো উপলব্ধ	762 নাম : সাহিদুল ইছলাম পিতাৰ নাম: অফিয়াল সেখ ঘৰ নং : ২৪২ বয়স : 27 লিঙ্গ : পুৰুষ	BYK0248732 ফটো উপলব্ধ
763 নাম : কবিতা বেগম স্বামীৰ নাম: সাহিদুল ইছলাম ঘৰ নং : 242 বয়স : 27 লিঙ্গ : মহিলা	BYK0558932 ফটো উপলব্ধ	764 নাম : কাদিম আলী পিতাৰ নাম: মঞ্জুৰ আলী ঘৰ নং : ২৪৩ বয়স : 79 লিঙ্গ : পুৰুষ	BYK1823569 ফটো উপলব্ধ	765 নাম : তাছলিমোন নেছা স্বামীৰ নাম: কাদিম আলী ঘৰ নং : ২৪৩ বয়স : 67 লিঙ্গ : মহিলা	BYK1823570 ফটো উপলব্ধ
766 নাম : তাহাৰুদ্দিন ইছলাম পিতাৰ নাম: কাদিম আলী ঘৰ নং : ২৪৩ বয়স : 52 লিঙ্গ : পুৰুষ	BYK1823581 ফটো উপলব্ধ	767 নাম : তালেবালী সেখ পিতাৰ নাম: কাদিম আলী ঘৰ নং : ২৪৩ বয়স : 47 লিঙ্গ : পুৰুষ	BYK1823605 ফটো উপলব্ধ	768 নাম : ভুলিমা বেগম স্বামীৰ নাম: তাহাৰুদ্দিন ইছলাম ঘৰ নং : ২৪৩ বয়স : 43 লিঙ্গ : মহিলা	BYK1823592 ফটো উপলব্ধ
769 নাম : ছেমিনাৰা বেগম স্বামীৰ নাম: তালেবালী সেখ ঘৰ নং : ২৪৩ বয়স : 42 লিঙ্গ : মহিলা	BYK1823616 ফটো উপলব্ধ	770 নাম : তবলুদ্দিন সেখ পিতাৰ নাম: কাদিম আলী ঘৰ নং : ২৪৩ বয়স : 33 লিঙ্গ : পুৰুষ	BYK0018888 ফটো উপলব্ধ	771 নাম : ছফলুদ্দিন সেখ পিতাৰ নাম: কাদিম আলী ঘৰ নং : ২৪৩ বয়স : 31 লিঙ্গ : পুৰুষ	BYK0102228 ফটো উপলব্ধ
772 নাম : নূৰজাহান বেগম পিতাৰ নাম: কাদিম আলী ঘৰ নং : 243 বয়স : 28 লিঙ্গ : মহিলা	BYK0445320 ফটো উপলব্ধ	773 নাম : ৰাবিয়া বেগম স্বামীৰ নাম: ছফলুদ্দিন সেখ ঘৰ নং : 243 বয়স : 26 লিঙ্গ : মহিলা	BYK1922210 ফটো উপলব্ধ	774 নাম : মাছুমা খাতুন স্বামীৰ নাম: তবলুদ্দিন সেখ ঘৰ নং : 243 বয়স : 25 লিঙ্গ : মহিলা	BYK1921808 ফটো উপলব্ধ
775 নাম : নূৰনবী সেখ পিতাৰ নাম: তাহাৰুদ্দিন ইছলাম ঘৰ নং : 243 বয়স : 21 লিঙ্গ : পুৰুষ	KGU0089847 ফটো উপলব্ধ	776 নাম : হাছেন আলী পিতাৰ নাম: মোজাম্মেল হক ঘৰ নং : ২৪৪ বয়স : 62 লিঙ্গ : পুৰুষ	BYK1823627 ফটো উপলব্ধ	777 নাম : অমিছা খাতুন স্বামীৰ নাম: হাছেন আলী ঘৰ নং : ২৪৪ বয়স : 52 লিঙ্গ : মহিলা	BYK1823638 ফটো উপলব্ধ
778 নাম : হাজাৰা খাতুন স্বামীৰ নাম: মোজাম্মেল হক ঘৰ নং : ২৪৫ বয়স : 58 লিঙ্গ : মহিলা	BYK1823649 ফটো উপলব্ধ	779 নাম : হমিদৰ ইছলাম পিতাৰ নাম: মোজাম্মেল হক ঘৰ নং : ২৪৫ বয়স : 33 লিঙ্গ : পুৰুষ	BYK0018889 ফটো উপলব্ধ	780 নাম : আনছুৰা বেগম স্বামীৰ নাম: হামিদৰ ইছলাম ঘৰ নং : 245 বয়স : 26 লিঙ্গ : মহিলা	BYK0449629 ফটো উপলব্ধ



781 নাম : হাফিজুল ইছলাম পিতাৰ নাম: মৌজামোল হক ঘৰ নং : ২৪৫ক বয়স : 44 লিঙ্গ : পুৰুষ	BYK1823672 ফটো উপলব্ধ	782 নাম : ছানোৱাৰা বেগম স্বামীৰ নাম: হাফিজুল ইছলাম ঘৰ নং : ২৪৫ক বয়স : 38 লিঙ্গ : মহিলা	BYK1823683 ফটো উপলব্ধ	783 নাম : হান্নান আলী পিতাৰ নাম: মৌজামোল হক ঘৰ নং : ২৪৫খ বয়স : 51 লিঙ্গ : পুৰুষ	BYK1823650 ফটো উপলব্ধ
784 নাম : পৰিনা খাতুন স্বামীৰ নাম: হান্নান আলী ঘৰ নং : ২৪৫ক বয়স : 45 লিঙ্গ : মহিলা	BYK1823661 ফটো উপলব্ধ	785 নাম : চাহেবা খাতুন স্বামীৰ নাম: সাহজুদ্দিন ঘৰ নং : ২৪৬ বয়স : 72 লিঙ্গ : মহিলা	BYK1823707 ফটো উপলব্ধ	786 নাম : ছাইফুল ইছলাম পিতাৰ নাম: সাহজুদ্দিন ঘৰ নং : ২৪৬ বয়স : 52 লিঙ্গ : পুৰুষ	BYK1823718 ফটো উপলব্ধ
787 নাম : আমিৰতান নেছা স্বামীৰ নাম: ছাইফুল ইছলাম ঘৰ নং : ২৪৬ বয়স : 46 লিঙ্গ : মহিলা	BYK1823729 ফটো উপলব্ধ	788 নাম : আতাউৰ ইছলাম পিতাৰ নাম: ছাইফুল ইছলাম ঘৰ নং : 246 বয়স : 22 লিঙ্গ : পুৰুষ	BYK1976711 ফটো উপলব্ধ	789 নাম : ছবেদ আলী পিতাৰ নাম: সাহজুদ্দিন সেখ ঘৰ নং : ২৪৭ বয়স : 63 লিঙ্গ : পুৰুষ	BYK1823730 ফটো উপলব্ধ
790 নাম : আতব জান নেছা স্বামীৰ নাম: ছবেদ আলী ঘৰ নং : ২৪৭ বয়স : 53 লিঙ্গ : মহিলা	BYK1823741 ফটো উপলব্ধ	791 নাম : আজিবৰ বহমান পিতাৰ নাম: ছবেদ আলী ঘৰ নং : ২৪৭ বয়স : 33 লিঙ্গ : পুৰুষ	BYK0018890 ফটো উপলব্ধ	792 নাম : আয়ুব আলী পিতাৰ নাম: ছবেদ আলী ঘৰ নং : ২৪৭ বয়স : 27 লিঙ্গ : পুৰুষ	BYK0374090 ফটো উপলব্ধ
793 নাম : কবিতা বেগম পিতাৰ নাম: ছবেদ আলী ঘৰ নং : 247 বয়স : 25 লিঙ্গ : মহিলা	BYK1162593 ফটো উপলব্ধ	794 নাম : আৰজু খাতুন স্বামীৰ নাম: আয়ুব আলী ঘৰ নং : 247 বয়স : 23 লিঙ্গ : মহিলা	BYK1162403 ফটো উপলব্ধ	795 নাম : চাকিৰ বহমান পিতাৰ নাম: কছৰুদ্দিন ঘৰ নং : ২৪৮ বয়স : 46 লিঙ্গ : পুৰুষ	BYK1823752 ফটো উপলব্ধ
796 নাম : আকলিমা খাতুন স্বামীৰ নাম: ছাকিৰ বহমান ঘৰ নং : ২৪৮ বয়স : 39 লিঙ্গ : মহিলা	BYK1823763 ফটো উপলব্ধ	797 নাম : আব্দুল কৰিম পিতাৰ নাম: শিঙৰুদ্দিন সেখ ঘৰ নং : ২৪৯ বয়স : 62 লিঙ্গ : পুৰুষ	BYK1823774 ফটো উপলব্ধ	798 নাম : মহিলা খাতুন স্বামীৰ নাম: আব্দুল কৰিম ঘৰ নং : ২৪৯ বয়স : 56 লিঙ্গ : মহিলা	BYK1823785 ফটো উপলব্ধ
799 নাম : মুস্তাফৰ বহমান পিতাৰ নাম: আব্দুল কৰিম . ঘৰ নং : ২৪৯ বয়স : 31 লিঙ্গ : পুৰুষ	BYK0018891 ফটো উপলব্ধ	800 নাম : অৰজিনা খাতুন স্বামীৰ নাম: মুস্তাফৰ বহমান ঘৰ নং : 249 বয়স : 26 লিঙ্গ : মহিলা	BYK0448480 ফটো উপলব্ধ	E 801 নাম : জাবেদা খাতুন স্বামীৰ নাম: মৌজামোল মৌল্লা ঘৰ নং : ২৫০ বয়স : 97 লিঙ্গ : মহিলা	BYK1823821 ফটো উপলব্ধ
802 নাম : মৌল্লাফ হুছেন মৌল্লা পিতাৰ নাম: মৌজামোল মৌল্লা ঘৰ নং : ২৫০ বয়স : 77 লিঙ্গ : পুৰুষ	BYK1823796 ফটো উপলব্ধ	803 নাম : মালেকা নেছা স্বামীৰ নাম: মৌল্লাফ হুছেন মৌল্লা ঘৰ নং : ২৫০ বয়স : 61 লিঙ্গ : মহিলা	BYK1823809 ফটো উপলব্ধ	804 নাম : জিয়াৰুল ইছলাম মৌল্লা পিতাৰ নাম: মৌল্লাফ হুছেন মৌল্লা ঘৰ নং : ২৫০ বয়স : 37 লিঙ্গ : পুৰুষ	BYK0018892 ফটো উপলব্ধ
805 নাম : বেজাউল কৰিম পিতাৰ নাম: মৌল্লাফ হুছেন মৌল্লা ঘৰ নং : 250 বয়স : 32 লিঙ্গ : পুৰুষ	BYK0559005 ফটো উপলব্ধ	806 নাম : জাহেতুল মৌল্লা পিতাৰ নাম: মৌল্লাফ হুছেন মৌল্লা ঘৰ নং : ২৫০ বয়স : 32 লিঙ্গ : পুৰুষ	BYK1823810 ফটো উপলব্ধ	807 নাম : মনজুৱাৰা বেগম স্বামীৰ নাম: জাহেতুল মৌল্লা ঘৰ নং : ২৫০ বয়স : 32 লিঙ্গ : মহিলা	BYK0018893 ফটো উপলব্ধ
808 নাম : মিৰাজুল ইছলাম পিতাৰ নাম: মৌল্লাফ হুছেন মৌল্লা ঘৰ নং : ২৫০ বয়স : 27 লিঙ্গ : পুৰুষ	BYK0248674 ফটো উপলব্ধ	809 নাম : ছফিয়া খাতুন স্বামীৰ নাম: জিয়াৰুল ইছলাম মৌল্লা ঘৰ নং : 250 বয়স : 26 লিঙ্গ : মহিলা	BYK0541300 ফটো উপলব্ধ	810 নাম : জেৰিফা খাতুন স্বামীৰ নাম: বেজাউল কৰিম ঘৰ নং : 250 বয়স : 23 লিঙ্গ : মহিলা	BYK1160043 ফটো উপলব্ধ



811	BYK1823832	ফটো উপলব্ধ	812	BYK1823843	ফটো উপলব্ধ	813	BYK1823865	ফটো উপলব্ধ
নাম : ছাহেব বান নেছা স্বামীৰ নাম : ছমছেল হক ঘৰ নং : ২৫১ বয়স : 80 লিঙ্গ : মহিলা			নাম : আব্দুল আউবাল পিতাৰ নাম : ছমছেল হক ঘৰ নং : ২৫১ বয়স : 59 লিঙ্গ : পুৰুষ			নাম : আব্দুল বাদসাহ পিতাৰ নাম : ছমছেল হক ঘৰ নং : ২৫১ বয়স : 53 লিঙ্গ : পুৰুষ		
814	BYK1823854	ফটো উপলব্ধ	815	BYK1823876	ফটো উপলব্ধ	816	BYK1823887	ফটো উপলব্ধ
নাম : মজিদা খাতুন স্বামীৰ নাম : আব্দুল আউবাল ঘৰ নং : ২৫১ বয়স : 47 লিঙ্গ : মহিলা			নাম : আব্দুল হাই পিতাৰ নাম : ছমছেল হক ঘৰ নং : ২৫১ বয়স : 39 লিঙ্গ : পুৰুষ			নাম : আইউব আলী পিতাৰ নাম : ছমছেল হক ঘৰ নং : ২৫১ বয়স : 36 লিঙ্গ : পুৰুষ		
817	BYK1823898	ফটো উপলব্ধ	818	BYK0018894	ফটো উপলব্ধ	819	BYK0541276	ফটো উপলব্ধ
নাম : তৈয়বৰ বহমান পিতাৰ নাম : ছমছেল হক ঘৰ নং : ২৫১ বয়স : 35 লিঙ্গ : পুৰুষ			নাম : মনোৱাৰা খাতুন স্বামীৰ নাম : আব্দুল হাই ঘৰ নং : ২৫১ বয়স : 34 লিঙ্গ : মহিলা			নাম : ৰফা খাতুন স্বামীৰ নাম : তৈয়বৰ বহমান ঘৰ নং : 251 বয়স : 31 লিঙ্গ : মহিলা		
820	BYK0105759	ফটো উপলব্ধ	821	BYK0248500	ফটো উপলব্ধ	822	BYK0448639	ফটো উপলব্ধ
নাম : অমিলা খাতুন স্বামীৰ নাম : আব্দুল বাদসাহ ঘৰ নং : ২৫১ বয়স : 29 লিঙ্গ : মহিলা			নাম : মজমুল হক পিতাৰ নাম : আব্দুল আউবাল ঘৰ নং : ২৫১ বয়স : 27 লিঙ্গ : পুৰুষ			নাম : আছমিনা বেগম স্বামীৰ নাম : আইউব আলী ঘৰ নং : 251 বয়স : 27 লিঙ্গ : মহিলা		
823	BYK0541326	ফটো উপলব্ধ	824	BYK2036952	ফটো উপলব্ধ	825	KGU0110726	ফটো উপলব্ধ
নাম : মৰ্শেদুল হক পিতাৰ নাম : আব্দুল আউবাল ঘৰ নং : 251 বয়স : 23 লিঙ্গ : পুৰুষ			নাম : ফুলমতি খাতুন স্বামীৰ নাম : ৰফিকুল হক ঘৰ নং : 251 বয়স : 21 লিঙ্গ : মহিলা			নাম : ইয়াছমিন চুলতানা স্বামীৰ নাম : মজমুল হক ঘৰ নং : 251 বয়স : 21 লিঙ্গ : মহিলা		
826	KGU0114579	ফটো উপলব্ধ	827	BYK0559351	ফটো উপলব্ধ	828	BYK2036176	ফটো উপলব্ধ
নাম : মমিনুল হক পিতাৰ নাম : আব্দুল আউবাল ঘৰ নং : 251 বয়স : 19 লিঙ্গ : পুৰুষ			নাম : ৰহিমা খাতুন পিতাৰ নাম : আব্দুল বাৰিক আকন্দ ঘৰ নং : 251 গ বয়স : 24 লিঙ্গ : মহিলা			নাম : ছানিদল ইছলাম পিতাৰ নাম : আব্দুল বাৰিক আকন্দ ঘৰ নং : 251 গ বয়স : 22 লিঙ্গ : পুৰুষ		
829	BYK0018896	ফটো উপলব্ধ	830	BYK0450197	ফটো উপলব্ধ	831	BYK0449470	ফটো উপলব্ধ
নাম : জাকিৰ হুছেইন পিতাৰ নাম : ছোৰহাব মণ্ডল মণ্ডল ঘৰ নং : ২৫১ ঘ বয়স : 31 লিঙ্গ : পুৰুষ			নাম : সাজেদা খাতুন স্বামীৰ নাম : জাকিৰ হুছেইন ঘৰ নং : 251 ঘ বয়স : 28 লিঙ্গ : মহিলা			নাম : জাহিনুৰ ইছলাম পিতাৰ নাম : ছোৰহাব মণ্ডল ঘৰ নং : 251 ঘ বয়স : 27 লিঙ্গ : পুৰুষ		
832	BYK0469361	ফটো উপলব্ধ	833	KGU0071274	ফটো উপলব্ধ	834	BYK2029130	ফটো উপলব্ধ
নাম : আব্দুল মোতালেব পিতাৰ নাম : আব্দুল ৰহিম ঘৰ নং : 251 ক বয়স : 25 লিঙ্গ : পুৰুষ			নাম : আব্দুল ৰেজ্জাক পিতাৰ নাম : আব্দুল ৰহিম ঘৰ নং : 251 ক বয়স : 23 লিঙ্গ : পুৰুষ			নাম : আলাউদ্দিন আলী পিতাৰ নাম : ছায়েদ আলী ঘৰ নং : 251 খ বয়স : 25 লিঙ্গ : পুৰুষ		
835	BYK1959295	ফটো উপলব্ধ	836	BYK1823934	ফটো উপলব্ধ	837	BYK1823923	ফটো উপলব্ধ
নাম : অতিকুল ইছলাম পিতাৰ নাম : ছায়েদ আলী ঘৰ নং : 251 খ বয়স : 22 লিঙ্গ : পুৰুষ			নাম : চাকোৰা খাতুন স্বামীৰ নাম : জানিপি উদ্দিন সেখ ঘৰ নং : ২৫১খ বয়স : 90 লিঙ্গ : মহিলা			নাম : ছায়েদ আলী পিতাৰ নাম : জানিপি উদ্দিন সেখ ঘৰ নং : ২৫১খ বয়স : 57 লিঙ্গ : পুৰুষ		
838	BYK1824028	ফটো উপলব্ধ	839	BYK1823956	ফটো উপলব্ধ	840	BYK1823989	ফটো উপলব্ধ
নাম : ছোৰহাব মণ্ডল পিতাৰ নাম : ছফুল উদ্দিন ঘৰ নং : ২৫১ ঘ বয়স : 56 লিঙ্গ : পুৰুষ			নাম : ৰবিউল হুছেইন হুছেইন পিতাৰ নাম : জানিফুদ্দিন সেখ সেখ ঘৰ নং : ২৫১খ বয়স : 54 লিঙ্গ : পুৰুষ			নাম : আব্দুল বাৰিক আকন্দ পিতাৰ নাম : আমেজুদ্দিন আকন্দ ঘৰ নং : ২৫১গ বয়স : 53 লিঙ্গ : পুৰুষ		



841 নাম : আব্দুল ৰহিম পিতাৰ নাম: ছমছেল হক ঘৰ নং : ২৫১ক বয়স : 52 লিঙ্গ : পুৰুষ	BYK1823912 ফটো উপলব্ধ	842 নাম : আব্দুল কাছিম পিতাৰ নাম: নচৰুদ্দিন ঘৰ নং : ২৫১ঙ বয়স : 52 লিঙ্গ : পুৰুষ	BYK1824040 ফটো উপলব্ধ	843 নাম : আছমা খাতুন স্বামীৰ নাম: চায়েদ আলী ঘৰ নং : ২৫১খ বয়স : 50 লিঙ্গ : মহিলা	BYK1823945 ফটো উপলব্ধ
844 নাম : জয়গন নেছা স্বামীৰ নাম: ছোৰহাব আলী মণ্ডল ঘৰ নং : ২৫১ঘ বয়স : 48 লিঙ্গ : মহিলা	BYK1824039 ফটো উপলব্ধ	845 নাম : কবজান নেছা স্বামীৰ নাম: ৰবিউল হুছেইন ঘৰ নং : ২৫১খ বয়স : 47 লিঙ্গ : মহিলা	BYK1823967 ফটো উপলব্ধ	846 নাম : লাইলী খাতুন স্বামীৰ নাম: আব্দুল ৰহিম ঘৰ নং : ২৫১ক বয়স : 45 লিঙ্গ : মহিলা	BYK1823901 ফটো উপলব্ধ
847 নাম : ছাহেবা খাতুন স্বামীৰ নাম: আব্দুল বাৰিক আকন্দ ঘৰ নং : ২৫১গ বয়স : 45 লিঙ্গ : মহিলা	BYK1823990 ফটো উপলব্ধ	848 নাম : কাশেমা খাতুন স্বামীৰ নাম: কাশেম ঘৰ নং : ২৫১ঙ বয়স : 44 লিঙ্গ : মহিলা	BYK1824051 ফটো উপলব্ধ	849 নাম : ৰফিকুল হুক পিতাৰ নাম: জানিফুদ্দিন সেখ . ঘৰ নং : ২৫১খ বয়স : 31 লিঙ্গ : পুৰুষ	BYK0018897 ফটো উপলব্ধ
850 নাম : হিকমত আলী পিতাৰ নাম: আব্দুল ফকিৰ ঘৰ নং : ২৫২ বয়স : 64 লিঙ্গ : পুৰুষ	BYK0248005 ফটো উপলব্ধ	851 নাম : ৰহিমা খাতুন স্বামীৰ নাম: হিকমত আলী ঘৰ নং : ২৫২ বয়স : 57 লিঙ্গ : মহিলা	BYK0248252 ফটো উপলব্ধ	852 নাম : হাছেন আলী পিতাৰ নাম: হিকমত আলী ঘৰ নং : ২৫২ বয়স : 39 লিঙ্গ : পুৰুষ	BYK0248070 ফটো উপলব্ধ
853 নাম : ছিৰাজুল ইছলাম পিতাৰ নাম: হিকমত আলী ঘৰ নং : 252 বয়স : 33 লিঙ্গ : পুৰুষ	BYK1921790 ফটো উপলব্ধ	854 নাম : জাৰিমন নেছা স্বামীৰ নাম: হাছেন আলী ঘৰ নং : 252 বয়স : 29 লিঙ্গ : মহিলা	BYK0589325 ফটো উপলব্ধ	855 নাম : ৰহিতন নেছা পিতাৰ নাম: হিকমত আলী ঘৰ নং : 252 বয়স : 24 লিঙ্গ : মহিলা	BYK1168707 ফটো উপলব্ধ
856 নাম : আনজুৱাৰা পাৰবিন স্বামীৰ নাম: ছিৰাজুল ইছলাম ঘৰ নং : 252 বয়স : 21 লিঙ্গ : মহিলা	BYK2047470 ফটো উপলব্ধ	857 নাম : হাসমত আলী পিতাৰ নাম: হিকমত আলী ঘৰ নং : ২৫৩ বয়স : 39 লিঙ্গ : পুৰুষ	BYK0248104 ফটো উপলব্ধ	858 নাম : শাজিৰন নেছা স্বামীৰ নাম: হাসমত আলী ঘৰ নং : 253 বয়স : 34 লিঙ্গ : মহিলা	BYK0247932 ফটো উপলব্ধ
859 নাম : ইদ্রিছ আলী পিতাৰ নাম: ছাইৰুদ্দিন সেখ ঘৰ নং : 254 বয়স : 47 লিঙ্গ : পুৰুষ	BYK1823014 ফটো উপলব্ধ	860 নাম : মিজু খাতুন স্বামীৰ নাম: ইদ্রিছ আলী ঘৰ নং : 254 বয়স : 40 লিঙ্গ : মহিলা	BYK1823025 ফটো উপলব্ধ	861 নাম : মফিদুল ইছলাম পিতাৰ নাম: ইদ্রিছ আলী ঘৰ নং : 254 বয়স : 20 লিঙ্গ : পুৰুষ	KGU0090951 ফটো উপলব্ধ
862 নাম : নূৰ হুছেন মোল্লা পিতাৰ নাম: আব্দুল ৰহিম মোল্লা ঘৰ নং : ২৫৫ বয়স : 38 লিঙ্গ : পুৰুষ	BYK1822566 ফটো উপলব্ধ	863 নাম : ৰমজান আলী পিতাৰ নাম: ইমান আলী ঘৰ নং : 256 বয়স : 39 লিঙ্গ : পুৰুষ	BYK1820628 ফটো উপলব্ধ	864 নাম : ছাহেবা খাতুন স্বামীৰ নাম: ৰমজান আলী ঘৰ নং : 256 বয়স : 37 লিঙ্গ : মহিলা	BYK1820639 ফটো উপলব্ধ
865 নাম : আক্ষৰ আলী আকন্দ পিতাৰ নাম: আমেজুদ্দিন আকন্দ ঘৰ নং : 258 বয়স : 49 লিঙ্গ : পুৰুষ	BYK1824006 ফটো উপলব্ধ	866 নাম : সোনাতান নেছা স্বামীৰ নাম: আক্ষৰ আলী আকন্দ ঘৰ নং : 258 বয়স : 42 লিঙ্গ : মহিলা	BYK1824017 ফটো উপলব্ধ	867 নাম : নূৰ আলম আলী আকন্দ পিতাৰ নাম: আক্ষৰ আলী আকন্দ ঘৰ নং : 258 বয়স : 22 লিঙ্গ : পুৰুষ	BYK1988716 ফটো উপলব্ধ
868 নাম : ছানোৱাৰ পিতাৰ নাম: মুছা মণ্ডল ঘৰ নং : 259 বয়স : 39 লিঙ্গ : পুৰুষ	BYK1820731 ফটো উপলব্ধ	869 নাম : আৰফুল নেছা স্বামীৰ নাম: ছানোৱাৰ ইছলাম ঘৰ নং : 259 বয়স : 33 লিঙ্গ : মহিলা	BYK1826013 ফটো উপলব্ধ	870 নাম : জাকিৰ হুছেইন পিতাৰ নাম: কাশেম আলী ঘৰ নং : 260 বয়স : 46 লিঙ্গ : পুৰুষ	BYK1820424 ফটো উপলব্ধ



871 নাম : নাহিদা খাতুন স্বামীৰ নাম : জাকিৰ হুছেইন ঘৰ নং : 260 বয়স : 39 লিঙ্গ : মহিলা	BYK1820435 ফটো উপলব্ধ	872 নাম : মনোৱাৰ ইছলাম পিতাৰ নাম : দুলবাহাৰ আলী ঘৰ নং : 261 বয়স : 48 লিঙ্গ : পুৰুষ	BYK1820560 ফটো উপলব্ধ	873 নাম : আবিদা বেগম স্বামীৰ নাম : মনোৱাৰ ইছলাম ঘৰ নং : 261 বয়স : 35 লিঙ্গ : মহিলা	BYK1820571 ফটো উপলব্ধ
874 নাম : আব বক্কৰ ছিদ্দিক পিতাৰ নাম : দিলদাৰ আলী ঘৰ নং : 263 বয়স : 40 লিঙ্গ : পুৰুষ	BYK1819938 ফটো উপলব্ধ	875 নাম : কৰফল নেছা স্বামীৰ নাম : আবুবক্কৰ ছিদ্দিক ঘৰ নং : 263 বয়স : 28 লিঙ্গ : মহিলা	BYK0320739 ফটো উপলব্ধ	876 নাম : মোঃ পিয়াৰ আলী পিতাৰ নাম : ছোৰহাব আলী ঘৰ নং : 236 ক বয়স : 28 লিঙ্গ : পুৰুষ	BYK0354175 ফটো উপলব্ধ
877 নাম : আশেক আলী পিতাৰ নাম : জয়বাহাৰ আলী ঘৰ নং : 264 বয়স : 39 লিঙ্গ : পুৰুষ	BYK1821789 ফটো উপলব্ধ	878 নাম : জৰফল নেছা স্বামীৰ নাম : আশেক আলী ঘৰ নং : 264 বয়স : 31 লিঙ্গ : মহিলা	BYK0018852 ফটো উপলব্ধ	879 নাম : জলিল আলী পিতাৰ নাম : আশেক আলী ঘৰ নং : 264 বয়স : 19 লিঙ্গ : পুৰুষ	KGU0128496 ফটো উপলব্ধ
880 নাম : ফটিক সেখ পিতাৰ নাম : জয়বাহাৰ সেখ ঘৰ নং : 265 বয়স : 50 লিঙ্গ : পুৰুষ	BYK1821745 ফটো উপলব্ধ	881 নাম : মেৰিনা খাতুন স্বামীৰ নাম : ফটিক সেখ ঘৰ নং : 265 বয়স : 45 লিঙ্গ : মহিলা	BYK1821756 ফটো উপলব্ধ	882 নাম : অমিনা বেগম পিতাৰ নাম : ফটিক সেখ ঘৰ নং : 265 বয়স : 25 লিঙ্গ : মহিলা	KGU0087825 ফটো উপলব্ধ
883 নাম : মিৰাজুল হক পিতাৰ নাম : ফটিক সেখ ঘৰ নং : 265 বয়স : 21 লিঙ্গ : পুৰুষ	KGU0087809 ফটো উপলব্ধ	884 নাম : নাহিমা খাতুন স্বামীৰ নাম : সহিদুন ইছলাম ঘৰ নং : 267 বয়স : 29 লিঙ্গ : মহিলা	BYK0074716 ফটো উপলব্ধ	885 নাম : নূৰ আলম আলী পিতাৰ নাম : কদিম আলী ঘৰ নং : 288 বয়স : 34 লিঙ্গ : পুৰুষ	BYK1822113 ফটো উপলব্ধ
886 নাম : জৰিনা খাতুন স্বামীৰ নাম : নূৰ আলম আলী ঘৰ নং : 288 বয়স : 29 লিঙ্গ : মহিলা	BYK0075226 ফটো উপলব্ধ	887 নাম : লতফৰ ৰহমান পিতাৰ নাম : কদিম আলী ঘৰ নং : 289 বয়স : 32 লিঙ্গ : পুৰুষ	BYK0018854 ফটো উপলব্ধ	888 নাম : আলেমা খাতুন স্বামীৰ নাম : লতফৰ ৰহমান ঘৰ নং : 289 বয়স : 30 লিঙ্গ : মহিলা	BYK0018855 ফটো উপলব্ধ
889 নাম : ছপিকুল হক পিতাৰ নাম : ইছলাম সাহ ঘৰ নং : 290 বয়স : 32 লিঙ্গ : পুৰুষ	BYK0081588 ফটো উপলব্ধ	890 নাম : উম্মো কুলছুম নেছা স্বামীৰ নাম : ছপিকুল হক ইছলাম ঘৰ নং : 290 বয়স : 29 লিঙ্গ : মহিলা	BYK0419499 ফটো উপলব্ধ	891 নাম : নবীজান নেছা স্বামীৰ নাম : গোলামালী ঘৰ নং : 291 বয়স : 46 লিঙ্গ : মহিলা	BYK1822500 ফটো উপলব্ধ
892 নাম : গোলেছা বেগম মাতৃৰ নাম : নবীজান নেছা ঘৰ নং : 291 বয়স : 25 লিঙ্গ : মহিলা	KGU0042150 ফটো উপলব্ধ	893 নাম : তাৰাব আলী পিতাৰ নাম : সাহ আলম সেখ ঘৰ নং : 293 বয়স : 36 লিঙ্গ : পুৰুষ	BYK0018870 ফটো উপলব্ধ	894 নাম : আবেয়া খাতুন স্বামীৰ নাম : জাহান উদ্দিন আকন্দ ঘৰ নং : 295 বয়স : 43 লিঙ্গ : মহিলা	BYK1821132 ফটো উপলব্ধ
895 নাম : জাহানউদ্দিন আকন্দ পিতাৰ নাম : জবেদ আলী আকন্দ ঘৰ নং : 295 বয়স : 42 লিঙ্গ : পুৰুষ	BYK1821121 ফটো উপলব্ধ	896 নাম : আজীমুদ্দিন আকন্দ পিতাৰ নাম : জাহানুদ্দিন আকন্দ ঘৰ নং : 295 বয়স : 25 লিঙ্গ : পুৰুষ	BYK0632885 ফটো উপলব্ধ	897 নাম : আজিবৰ ৰহমান পিতাৰ নাম : জাহানুদ্দিন আকন্দ ঘৰ নং : 295 বয়স : 22 লিঙ্গ : পুৰুষ	BYK1969070 ফটো উপলব্ধ
898 নাম : ফাতেমা খাতুন স্বামীৰ নাম : আজীমুদ্দিন ঘৰ নং : 295 বয়স : 21 লিঙ্গ : মহিলা	KGU0092254 ফটো উপলব্ধ	899 নাম : মমতাজ বেগম স্বামীৰ নাম : আজিবৰ ৰহমান ঘৰ নং : 295 বয়স : 20 লিঙ্গ : মহিলা	KGU0075812 ফটো উপলব্ধ	900 নাম : ৰশিদুল ইছলাম পিতাৰ নাম : আফিলুদ্দিন সেখ ঘৰ নং : 296 বয়স : 39 লিঙ্গ : পুৰুষ	BYK0018829 ফটো উপলব্ধ



901 নাম : নূৰজহান বেগোম স্বামীৰ নাম: ৰশিদুল ইছলাম ঘৰ নং : 296 বয়স : 30 লিঙ্গ : মহিলা	BYK0028407 ফটো উপলব্ধ	902 নাম : নিজামুল হক পিতাৰ নাম: বয়ান উল্লাহ সেখ ঘৰ নং : 297 বয়স : 31 লিঙ্গ : পুৰুষ	BYK0018836 ফটো উপলব্ধ	903 নাম : মেহেৰ আলী পিতাৰ নাম: জাফৰ আলী ঘৰ নং : 298 বয়স : 30 লিঙ্গ : পুৰুষ	BYK0018883 ফটো উপলব্ধ
904 নাম : আজমিৰা খাতুন পিতাৰ নাম: আজিয়াৰ ৰহমান ঘৰ নং : 298 বয়স : 26 লিঙ্গ : মহিলা	BYK1163765 ফটো উপলব্ধ	905 নাম : আফুলুদ্দিন পিতাৰ নাম: ইবছাৰ আলী ঘৰ নং : 299 বয়স : 42 লিঙ্গ : পুৰুষ	BYK1821416 ফটো উপলব্ধ	906 নাম : ছিদ্দিক আলী পিতাৰ নাম: ইজ্জত আলী ঘৰ নং : 301 বয়স : 51 লিঙ্গ : পুৰুষ	BYK1914712 ফটো উপলব্ধ
907 নাম : ৰূপতানু নেচা স্বামীৰ নাম: ছিদ্দিক আলী ঘৰ নং : 301 বয়স : 51 লিঙ্গ : মহিলা	MRF3439483 ফটো উপলব্ধ	908 নাম : মইজুদ্দিন সেখ পিতাৰ নাম: সোনাবুদ্দিন সেখ ঘৰ নং : 302 বয়স : 29 লিঙ্গ : পুৰুষ	BYK0248708 ফটো উপলব্ধ	909 নাম : ছলেমা খাতুন স্বামীৰ নাম: মইজুদ্দিন সেখ ঘৰ নং : 302 বয়স : 22 লিঙ্গ : মহিলা	BYK1159284 ফটো উপলব্ধ
910 নাম : আয়নাল হক পিতাৰ নাম: সোনাবুদ্দিন সেখ ঘৰ নং : 303 বয়স : 35 লিঙ্গ : পুৰুষ	BYK0018863 ফটো উপলব্ধ	911 নাম : ময়নাল হক পিতাৰ নাম: সোনাবুদ্দিন সেখ ঘৰ নং : 304 বয়স : 33 লিঙ্গ : পুৰুষ	BYK0018864 ফটো উপলব্ধ	912 নাম : মালেকা খাতুন স্বামীৰ নাম: মতলেব আলী ঘৰ নং : 305 বয়স : 57 লিঙ্গ : মহিলা	BYK1740983 ফটো উপলব্ধ
913 নাম : মালেক উদ্দিন পিতাৰ নাম: মতলেব আলী ঘৰ নং : 305 ক বয়স : 49 লিঙ্গ : পুৰুষ	BYK1740994 ফটো উপলব্ধ	914 নাম : ৰশিদা খাতুন স্বামীৰ নাম: মালেক উদ্দিন ঘৰ নং : 305 ক বয়স : 34 লিঙ্গ : মহিলা	BYK1741000 ফটো উপলব্ধ	915 নাম : আবুল কালাম আজাদ ভূঞা পিতাৰ নাম: নূৰ হুছেইন ভূঞা ঘৰ নং : 306 বয়স : 53 লিঙ্গ : পুৰুষ	HNT7837470 ফটো উপলব্ধ
916 নাম : আজবাহাতন নেচা স্বামীৰ নাম: আবুল কালাম আজাদ ভূঞা ঘৰ নং : 306 বয়স : 46 লিঙ্গ : মহিলা	HNT7837481 ফটো উপলব্ধ	917 নাম : আশৰাফ আলী ভূঞা পিতাৰ নাম: আবুল কালাম আজাদ ভূঞা ঘৰ নং : 306 বয়স : 23 লিঙ্গ : পুৰুষ	HNT0587584 ফটো উপলব্ধ	918 নাম : আশাৰুদ্দিন ভূঞা পিতাৰ নাম: আবুল কালাম আজাদ ভূঞা ঘৰ নং : 306 ক বয়স : 22 লিঙ্গ : পুৰুষ	BYK2027316 ফটো উপলব্ধ
919 নাম : আজমল হক পিতাৰ নাম: লালবাহাদুৰ আলি ঘৰ নং : 307 বয়স : 36 লিঙ্গ : পুৰুষ	BYK1825509 ফটো উপলব্ধ	920 নাম : নূৰেজা বেগম স্বামীৰ নাম: আজমল হক ঘৰ নং : 307 বয়স : 32 লিঙ্গ : মহিলা	BYK0018800 ফটো উপলব্ধ	921 নাম : মহিম মণ্ডল পিতাৰ নাম: মাজিবৰ ৰহমান ঘৰ নং : 310 বয়স : 69 লিঙ্গ : পুৰুষ	HNT7934976 ফটো উপলব্ধ
922 নাম : অজুফা খাতুন স্বামীৰ নাম: মহিম মণ্ডল ঘৰ নং : 310 বয়স : 31 লিঙ্গ : মহিলা	HNT7941313 ফটো উপলব্ধ	E 923 নাম : জিন্নত আলী পিতাৰ নাম: হুমু সেখ ঘৰ নং : 311 বয়স : 57 লিঙ্গ : পুৰুষ	HNT6439652 ফটো উপলব্ধ	924 নাম : বেজিয়া খাতুন স্বামীৰ নাম: জিন্নত আলী ঘৰ নং : 311 বয়স : 49 লিঙ্গ : মহিলা	HNT6439663 ফটো উপলব্ধ
925 নাম : মাইনুদ্দিন পিতাৰ নাম: হুমু সেখ ঘৰ নং : 311 ক বয়স : 40 লিঙ্গ : পুৰুষ	HNT6439696 ফটো উপলব্ধ	926 নাম : জাহানাৰা খাতুন স্বামীৰ নাম: মাইনুদ্দিন ঘৰ নং : 311 ক বয়স : 38 লিঙ্গ : মহিলা	HNT6439709 ফটো উপলব্ধ	927 নাম : শাইজুল হক পিতাৰ নাম: ইমুছ আলী ঘৰ নং : 311 খ বয়স : 27 লিঙ্গ : পুৰুষ	HNT0098327 ফটো উপলব্ধ
928 নাম : আয়জুল হক পিতাৰ নাম: ইমুছ আলী ঘৰ নং : 311 খ বয়স : 23 লিঙ্গ : পুৰুষ	HNT1223494 ফটো উপলব্ধ	929 নাম : আঃ জলিল পিতাৰ নাম: ইমুছ আলী ঘৰ নং : 312 বয়স : 53 লিঙ্গ : পুৰুষ	HNT6736590 ফটো উপলব্ধ	930 নাম : কানচন নেছা স্বামীৰ নাম: আঃ জলিল ঘৰ নং : 312 বয়স : 48 লিঙ্গ : মহিলা	HNT6736603 ফটো উপলব্ধ



931	KGU0055608	ফটো উপলব্ধ	932	KGU0024331	ফটো উপলব্ধ	933	KGU0024125	ফটো উপলব্ধ
নাম : আব্দুল মুতালেব পিতাৰ নাম : আব্দুল জলিল ঘৰ নং : 312 বয়স : 24 লিঙ্গ : পুৰুষ			নাম : ববিয়াল হুছেইন পিতাৰ নাম : আব্দুল জলিল ঘৰ নং : 312 বয়স : 22 লিঙ্গ : পুৰুষ			নাম : কুলছুন নেছা স্বামীৰ নাম : ববিয়াল হুছেইন ঘৰ নং : 312 বয়স : 22 লিঙ্গ : মহিলা		
934	KGU0050443	ফটো উপলব্ধ	935	BYK0018862	ফটো উপলব্ধ	936	BYK1948850	ফটো উপলব্ধ
নাম : আছ্বেদা খাতুন স্বামীৰ নাম : আব্দুল মুতালেব ঘৰ নং : 312 বয়স : 21 লিঙ্গ : মহিলা			নাম : নুৰ ইছলাম পিতাৰ নাম : ময়বাহাৰ আলী ঘৰ নং : 318 বয়স : 34 লিঙ্গ : পুৰুষ			নাম : ছায়াতন নেছা স্বামীৰ নাম : নুৰ ইছলাম ঘৰ নং : 318 বয়স : 24 লিঙ্গ : মহিলা		
937	KGU0102582	ফটো উপলব্ধ	938	BYK2032688	ফটো উপলব্ধ	939	BYK0018898	ফটো উপলব্ধ
নাম : ছানেদুল ইছলাম পিতাৰ নাম : আবুল কালাম ঘৰ নং : 318 বয়স : 21 লিঙ্গ : পুৰুষ			নাম : হজৰত আলী পিতাৰ নাম : হুছেইন আলী ঘৰ নং : 328 খ বয়স : 22 লিঙ্গ : পুৰুষ			নাম : সাইজুদ্দিন আলী পিতাৰ নাম : কাজিমুদ্দিন সেখ ঘৰ নং : ৩৩৮ বয়স : 34 লিঙ্গ : পুৰুষ		
940	BYK0366799	ফটো উপলব্ধ	941	BYK0443481	ফটো উপলব্ধ			
নাম : নুৰনেহাৰ বেগম স্বামীৰ নাম : সাইজুদ্দিন আলী ঘৰ নং : ৩৩৮ বয়স : 28 লিঙ্গ : মহিলা			নাম : জাকিৰ হুছেইন পিতাৰ নাম : কাজিমুদ্দিন ঘৰ নং : XXX বয়স : 29 লিঙ্গ : পুৰুষ					



942	1	KGU0184077	ফটো উপলব্ধ	943	1	KGU0184085	ফটো উপলব্ধ	944	1	KGU0196170	ফটো উপলব্ধ
নাম : হনুফা বেগম পিতাৰ নাম: হানিফ আলী ঘৰ নং : 239 বয়স : 18 লিঙ্গ : মহিলা				নাম : ছাদেক আলী পিতাৰ নাম: হানিফ আলী ঘৰ নং : 239 বয়স : 20 লিঙ্গ : পুৰুষ				নাম : আক্ৰামুল সেখ পিতাৰ নাম: হাছেন আলী ঘৰ নং : 244 বয়স : 21 লিঙ্গ : পুৰুষ			
945	1	KGU0196766	ফটো উপলব্ধ	946	1	KGU0197855	ফটো উপলব্ধ	947	1	KGU0200071	ফটো উপলব্ধ
নাম : ছাদাম হুছেইন পিতাৰ নাম: জিনাৰ বেগম ঘৰ নং : 224 বয়স : 21 লিঙ্গ : পুৰুষ				নাম : আফ্জা বেগম স্বামীৰ নাম: বাহাদুৰ আলী ঘৰ নং : 191 বয়স : 22 লিঙ্গ : মহিলা				নাম : নুৰ ফাতেমা খাতুন পিতাৰ নাম: নুৰ হুছেইন সেখ ঘৰ নং : 180 বয়স : 19 লিঙ্গ : মহিলা			
948	1	KGU0200634	ফটো উপলব্ধ	949	1	KGU0201871	ফটো উপলব্ধ	950	1	KGU0202564	ফটো উপলব্ধ
নাম : মমিতা ইয়াছমিন পিতাৰ নাম: মমবুদ্দিন সেখ ঘৰ নং : 163 বয়স : 18 লিঙ্গ : মহিলা				নাম : ছানিয়া তাছমিনা পিতাৰ নাম: জাকিৰ হুছেইন ঘৰ নং : 260 বয়স : 18 লিঙ্গ : মহিলা				নাম : শহৰ আলী পিতাৰ নাম: নিজাম আলী ঘৰ নং : 119 বয়স : 20 লিঙ্গ : পুৰুষ			
951	1	KGU0203281	ফটো উপলব্ধ	952	1	KGU0203422	ফটো উপলব্ধ	953	1	KGU0203430	ফটো উপলব্ধ
নাম : মিৰাজুল আকন্দ পিতাৰ নাম: সাহা আলী আকন্দ ঘৰ নং : 168 বয়স : 20 লিঙ্গ : পুৰুষ				নাম : ফৰিজুল আলী পিতাৰ নাম: হান্নান আলী ঘৰ নং : 245 খ বয়স : 18 লিঙ্গ : পুৰুষ				নাম : নুৰ নেহাৰ বেগম পিতাৰ নাম: নুৰ হুছেইন মোল্লা ঘৰ নং : 255 বয়স : 20 লিঙ্গ : মহিলা			
954	1	KGU0203695	ফটো উপলব্ধ	955	1	KGU0203869	ফটো উপলব্ধ	956	1	KGU0204685	ফটো উপলব্ধ
নাম : মুনপিয়াৰা বেগম স্বামীৰ নাম: মনিৰুল মোল্লাহ ঘৰ নং : 214 বয়স : 18 লিঙ্গ : মহিলা				নাম : আহিদিৰ ইছলাম পিতাৰ নাম: নুৰ জামাল সেখ ঘৰ নং : 139 বয়স : 18 লিঙ্গ : পুৰুষ				নাম : আৰাফত আলম পিতাৰ নাম: শ্যা.মিনুৰ আলম ঘৰ নং : 235 বয়স : 20 লিঙ্গ : পুৰুষ			
957	1	BYK0558866	ফটো উপলব্ধ	958	1	KGU0218735	ফটো উপলব্ধ	959	1	KGU0219881	ফটো উপলব্ধ
নাম : গোলাপউদ্দিন পিতাৰ নাম: আব্দুল খালেক ঘৰ নং : 182 খ বয়স : 24 লিঙ্গ : পুৰুষ				নাম : সাহিদা বেগম পিতাৰ নাম: সুৰজ আলী ঘৰ নং : 189 বয়স : 18 লিঙ্গ : মহিলা				নাম : মিনেচা খাতুন স্বামীৰ নাম: ছলেমান হক ঘৰ নং : 124 ঘ বয়স : 20 লিঙ্গ : মহিলা			
960	1	KGU0219964	ফটো উপলব্ধ	961	1	KGU0219980	ফটো উপলব্ধ	962	1	KGU0219998	ফটো উপলব্ধ
নাম : কাশিৰ আলী পিতাৰ নাম: ইমান আলী ঘৰ নং : 224 ক বয়স : 18 লিঙ্গ : পুৰুষ				নাম : নাচিমা বেগম স্বামীৰ নাম: সাহাবুল ইছলাম ঘৰ নং : 234 বয়স : 20 লিঙ্গ : মহিলা				নাম : ছফিয়া বেগম স্বামীৰ নাম: ছানেদুল ইছলাম ঘৰ নং : 234 বয়স : 18 লিঙ্গ : মহিলা			
963	1	KGU0220087	ফটো উপলব্ধ	964	1	KGU0220897	ফটো উপলব্ধ	965	1	KGU0221028	ফটো উপলব্ধ
নাম : জাহানাবা আহমেদ স্বামীৰ নাম: ৰফিক আহমেদ ঘৰ নং : 170 বয়স : 18 লিঙ্গ : মহিলা				নাম : মজিবৰ আকন্দ পিতাৰ নাম: জাহানুদ্দিন আকন্দ ঘৰ নং : 295 বয়স : 19 লিঙ্গ : পুৰুষ				নাম : নুৰভানু নেছা পিতাৰ নাম: নুৰ হুছাইন ঘৰ নং : 236 বয়স : 19 লিঙ্গ : মহিলা			
966	1	KGU0221044	ফটো উপলব্ধ	967	1	KGU0221671	ফটো উপলব্ধ	968	1	KGU0225789	ফটো উপলব্ধ
নাম : আলাউদ্দিন আহমেদ পিতাৰ নাম: আব্দুল কাশেম আলী ঘৰ নং : 128 বয়স : 18 লিঙ্গ : পুৰুষ				নাম : আৰিফা বেগম পিতাৰ নাম: জাকিৰ হুছেইন ঘৰ নং : 124 গ বয়স : 18 লিঙ্গ : মহিলা				নাম : বেজিয়া খাতুন স্বামীৰ নাম: ইকচাদুল সেখ ঘৰ নং : 163 বয়স : 18 লিঙ্গ : মহিলা			
969	1	KGU0225979	ফটো উপলব্ধ	970	1	KGU0226241	ফটো উপলব্ধ				
নাম : ৰতিকুল ইছলাম পিতাৰ নাম: ইছলাম সাহ ঘৰ নং : 202 বয়স : 19 লিঙ্গ : পুৰুষ				নাম : মোকছেদুল আলম পিতাৰ নাম: মনোৱাৰ ইছলাম ঘৰ নং : 261 বয়স : 18 লিঙ্গ : পুৰুষ							



ভোটাৰৰ সাৰাংশ

A) ভোটাৰৰ সংখ্যা

	তালিকাৰ প্ৰকাৰ	তালিকাৰ চিনাক্তকৰণ	ভোটাৰৰ সংখ্যা							
			পুৰুষ	মহিলা	ওয় লিঙ্গ	মুঠ				
I	মূল তালিকা	মূল তালিকা	বিশেষ সংশোধন, 2026 চনৰ পূৰ্বৰ 2025 চনৰ মূল তালিকাৰ লগত থকা সংযোজন সমূহ একত্ৰিতকৰণ কৰা তালিকা।				488	453	0	941
II	যোগ তালিকা	পৰিপূৰক 1	বিশেষ সংক্ষিপ্ত সংশোধন, 2026				14	15	0	29
		পৰিপূৰক 2	অনবিচ্ছিন্ন সংশোধন 2026				0	0	0	0
		মুঠ					14	15	0	29
III	বিয়োজন তালিকা	পৰিপূৰক 1	বিশেষ সংক্ষিপ্ত সংশোধন, 2026				10	9	0	19
		পৰিপূৰক 2	অনবিচ্ছিন্ন সংশোধন 2026				0	0	0	0
		মুঠ					10	9	0	19
IV	লিংগ ক্ষেত্ৰত পৰিবৰ্তনৰ বাবে পাৰ্থক্য						0	0	0	0
এই সংশোধনৰ পিছত ভোটাৰ তালিকাত ভোটাৰৰ মুঠ সংখ্যা (I+II-III+IV)			492	459	0	951				

B) শুধৰনীৰ সংখ্যা

তালিকাৰ প্ৰকাৰ	তালিকাৰ চিনাক্তকৰণ	শুধৰনীৰ সংখ্যা
পৰিপূৰক 1	বিশেষ সংক্ষিপ্ত সংশোধন, 2026	9
পৰিপূৰক 2	অনবিচ্ছিন্ন সংশোধন 2026	0
	মুঠ	9

নিৰ্বাচক পঞ্জীয়ন বিষয়াৰ স্বাক্ষৰ

E-মত, S-স্থানান্তৰিত/ বাসস্থান পৰিবৰ্তন, R-প্ৰতিলিপি, M-নিখোজ, Q-অযোগ্য