

ভোটাৰ তালিকা 2026 S03 অসম



বিধানসভা সমষ্টিৰ নম্বৰ, নাম আৰু সংৰক্ষণৰ স্থিতি : 14 - গোৱালপাৰা পূৱ (সাধাৰণ)		খণ্ড নং : 248																			
এই বিধানসভা সমষ্টিত কোন সংসদীয় সমষ্টিৰ অন্তৰ্গত তাৰ নম্বৰ, নাম আৰু সংৰক্ষণ স্থিতি : 2 - ধুবুৰী (সাধাৰণ)																					
1. সংশোধনৰ বিৱৰণ																					
সংশোধনৰ বছৰ	2026	তালিকাৰ চিনাক্তকৰণ																			
ভিত্তি তাৰিখ	01-04-2026	বিশেষ সংশোধন, 2026 চনৰ পূৰ্বৰ 2025 চনৰ মূল তালিকাৰ লগত থকা সংযোজন সমূহ একত্ৰিতকৰণ কৰা তালিকা।																			
সংশোধনৰ প্ৰকাৰ	বিশেষ সংশোধন 2026																				
প্ৰকাশনৰ তাৰিখ	23-03-2026																				
2. খণ্ড আৰু ভোটগ্ৰহন কেন্দ্ৰৰ বিৱৰণ																					
খণ্ডৰ অন্তৰ্গত এলেকা সমূহৰ নম্বৰ আৰু নাম																					
1-নৱগত শিমলীতোলা		<table border="1" style="width: 100%; border-collapse: collapse;"> <tr> <td>মূল চহৰ/গাওঁ</td> <td>: নৱগত শিমলীতলা</td> </tr> <tr> <td>ৱাৰ্ড নং</td> <td>:</td> </tr> <tr> <td>ডাকঘৰ</td> <td>: বংজুলি</td> </tr> <tr> <td>পুলিচ থানা</td> <td>: মাটিয়া</td> </tr> <tr> <td>ব্লক</td> <td>: মাটিয়া</td> </tr> <tr> <td>ৰাজহ চক্ৰ</td> <td>: মাটিয়া</td> </tr> <tr> <td>জিলা</td> <td>: গোৱালপাৰা</td> </tr> <tr> <td>পিনকোড</td> <td>: 783130</td> </tr> </table>				মূল চহৰ/গাওঁ	: নৱগত শিমলীতলা	ৱাৰ্ড নং	:	ডাকঘৰ	: বংজুলি	পুলিচ থানা	: মাটিয়া	ব্লক	: মাটিয়া	ৰাজহ চক্ৰ	: মাটিয়া	জিলা	: গোৱালপাৰা	পিনকোড	: 783130
মূল চহৰ/গাওঁ	: নৱগত শিমলীতলা																				
ৱাৰ্ড নং	:																				
ডাকঘৰ	: বংজুলি																				
পুলিচ থানা	: মাটিয়া																				
ব্লক	: মাটিয়া																				
ৰাজহ চক্ৰ	: মাটিয়া																				
জিলা	: গোৱালপাৰা																				
পিনকোড	: 783130																				
3. ভোটগ্ৰহন কেন্দ্ৰৰ বিৱৰণ																					
ভোটগ্ৰহন কেন্দ্ৰৰ নম্বৰ আৰু নাম :		ভোটগ্ৰহন কেন্দ্ৰৰ প্ৰকাৰ (পুৰুষ/মহিলা/সাধাৰণ)		সাধাৰন																	
248 - নৱগত শিমলীতলা এল.পি. স্কুল		খণ্ডৰ অন্তৰ্গত সহায়ক ভোটগ্ৰহন কেন্দ্ৰ		0																	
ভোটগ্ৰহন কেন্দ্ৰৰ ঠিকনা :		সংখ্যা :																			
নৱগত শিমলীতলা এল.পি. স্কুল, ১ নং কোঠা, গাওঁ-নৱগত শিমলীতলা, ডাকঘৰ-মাটিয়া, থানা-মাটিয়া, জিলা-গোৱালপাৰা, পিন-৭৮৩১২৫																					
4. ভোটাৰৰ সংখ্যা																					
আৰম্ভনি ক্ৰমিক নং	শেষ ক্ৰমিক নং	মুঠ ভোটাৰ																			
		পুৰুষ	মহিলা	ওয় লিঙ্গ	মুঠ																
1	877	439	408	0	847																

নিৰ্বাচক পঞ্জীয়ন বিষয়াৰ স্বাক্ষৰ



Nazri Naksha

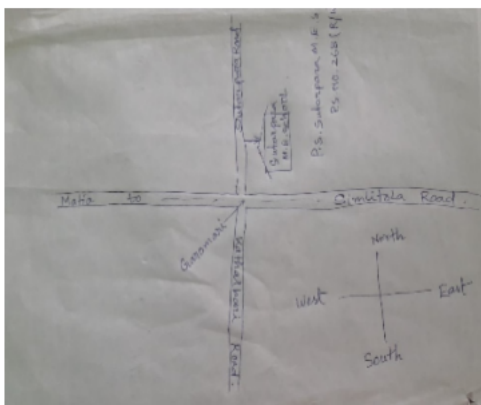

Google Map View

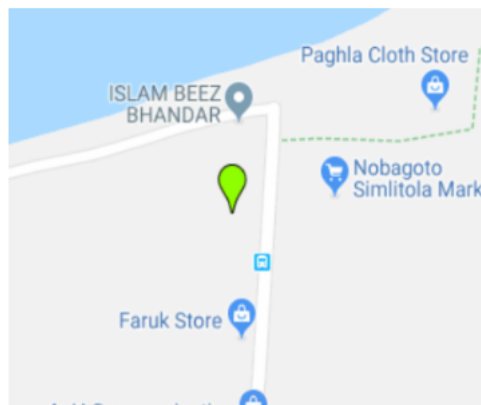

Polling Station Building Front View



ভোটগ্ৰহন কেন্দ্ৰৰ সন্মুখৰ দৃশ্য



Cad View

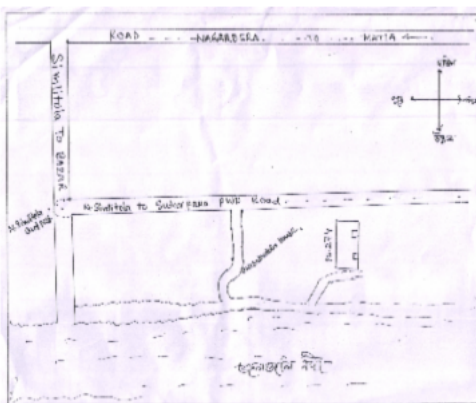

Key MAP View

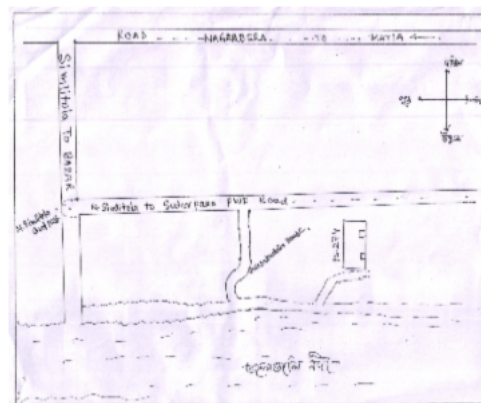



<p>S 1 BYK0444182</p> <p>নাম : আনোৱাৰ হুছেইন পিতাৰ নাম: পামোটা সেখ ঘৰ নং : 7 বয়স : 29 লিঙ্গ : পুৰুষ</p> <p>ফটো উপলব্ধ</p>	<p>2 BYK2040293</p> <p>নাম : সোনাহাৰ আলী পিতাৰ নাম: মুজামেল হক ঘৰ নং : 23 বয়স : 25 লিঙ্গ : পুৰুষ</p> <p>ফটো উপলব্ধ</p>	<p>3 BYK0375014</p> <p>নাম : আৰশিদা খাতুন পিতাৰ নাম: আব্দুল আজিজ ঘৰ নং : 32 বয়স : 28 লিঙ্গ : মহিলা</p> <p>ফটো উপলব্ধ</p>
<p>R 4 BYK1563584</p> <p>নাম : লিপিকা বাৰ্মন পিতাৰ নাম: ওসামী বাৰ্মন ঘৰ নং : 43 বয়স : 30 লিঙ্গ : মহিলা</p> <p>ফটো উপলব্ধ</p>	<p>S 5 BYK0358853</p> <p>নাম : জেচমিনা খাতুন স্বামীৰ নাম: মহনাঈল হক তালুকদাৰ ঘৰ নং : 62 বয়স : 27 লিঙ্গ : মহিলা</p> <p>ফটো উপলব্ধ</p>	<p>6 BYK1826853</p> <p>নাম : দছিয়া খাতুন স্বামীৰ নাম: আহাদ আলী ঘৰ নং : 72 বয়স : 63 লিঙ্গ : মহিলা</p> <p>ফটো উপলব্ধ</p>
<p>7 KDH1247907</p> <p>নাম : আনজুমা বেগম স্বামীৰ নাম: ইমদাত হুছেইন ঘৰ নং : 505 বয়স : 23 লিঙ্গ : মহিলা</p> <p>ফটো উপলব্ধ</p>	<p>S 8 BYK0150177</p> <p>নাম : বেজিনা বেগম স্বামীৰ নাম: হুসেইন আলী ঘৰ নং : 107 বয়স : 126 লিঙ্গ : মহিলা</p> <p>ফটো উপলব্ধ</p>	<p>S 9 BYK0631531</p> <p>নাম : ইদ্রিছ আলী পিতাৰ নাম: আব্দুল মতিন ঘৰ নং : 118 বয়স : 26 লিঙ্গ : পুৰুষ</p> <p>ফটো উপলব্ধ</p>
<p>S 10 BYK2020220</p> <p>নাম : সাজমিনা খাতুন স্বামীৰ নাম: আহেজুদ্দিন ঘৰ নং : 118 বয়স : 21 লিঙ্গ : মহিলা</p> <p>ফটো উপলব্ধ</p>	<p>11 BYK1587120</p> <p>নাম : নাজিবুল বহমান পিতাৰ নাম: ছুৰ হক আলী ঘৰ নং : 126 বয়স : 23 লিঙ্গ : পুৰুষ</p> <p>ফটো উপলব্ধ</p>	<p>S 12 BYK1915544</p> <p>নাম : ছেলিনা বেগম স্বামীৰ নাম: জয়বাহাৰ আলী ঘৰ নং : 149 বয়স : 126 লিঙ্গ : মহিলা</p> <p>ফটো উপলব্ধ</p>
<p>S 13 BYK0017740</p> <p>নাম : ছাহেবা খাতুন স্বামীৰ নাম: মফিজুল হক ঘৰ নং : 161 বয়স : 32 লিঙ্গ : মহিলা</p> <p>ফটো উপলব্ধ</p>	<p>14 BYK1830166</p> <p>নাম : সিৰাজুল হক পিতাৰ নাম: মফিজুদ্দিন মুন্সি ঘৰ নং : 162 বয়স : 65 লিঙ্গ : পুৰুষ</p> <p>ফটো উপলব্ধ</p>	<p>15 BYK1830177</p> <p>নাম : মিছঃ ছাহেবা খাতুন স্বামীৰ নাম: সিৰাজুল হক ঘৰ নং : 162 বয়স : 57 লিঙ্গ : মহিলা</p> <p>ফটো উপলব্ধ</p>
<p>16 BYK1830188</p> <p>নাম : আব্দুল ছালাম পিতাৰ নাম: সিৰাজুল হক ঘৰ নং : 162 বয়স : 43 লিঙ্গ : পুৰুষ</p> <p>ফটো উপলব্ধ</p>	<p>17 BYK1830199</p> <p>নাম : নিলীমা বেগম স্বামীৰ নাম: আব্দুল ছালাম ঘৰ নং : 162 বয়স : 39 লিঙ্গ : মহিলা</p> <p>ফটো উপলব্ধ</p>	<p>18 BYK1830202</p> <p>নাম : আব্দুল কালাম পিতাৰ নাম: সিৰাজুল হক ঘৰ নং : 162 বয়স : 37 লিঙ্গ : পুৰুষ</p> <p>ফটো উপলব্ধ</p>
<p>19 BYK0019090</p> <p>নাম : নুৰ হুছেইন পিতাৰ নাম: সিৰাজুল হক ঘৰ নং : 162 বয়স : 35 লিঙ্গ : পুৰুষ</p> <p>ফটো উপলব্ধ</p>	<p>20 BYK1830213</p> <p>নাম : নুৰ আলম পিতাৰ নাম: সিৰাজুল হক ঘৰ নং : 162 বয়স : 34 লিঙ্গ : পুৰুষ</p> <p>ফটো উপলব্ধ</p>	<p># 21 BYK0057158</p> <p>নাম : নুৰ আমিন ইছলাম পিতাৰ নাম: সিৰাজুল হক ঘৰ নং : 162 বয়স : 30 লিঙ্গ : পুৰুষ</p> <p>ফটো উপলব্ধ</p>
<p>22 BYK0567016</p> <p>নাম : ৰবিউল হক পিতাৰ নাম: সিৰাজুল হক ঘৰ নং : 162 বয়স : 27 লিঙ্গ : পুৰুষ</p> <p>ফটো উপলব্ধ</p>	<p>23 BYK1830257</p> <p>নাম : হাজেৰা বেওৱা স্বামীৰ নাম: ছামছুল হক ঘৰ নং : 163 বয়স : 77 লিঙ্গ : মহিলা</p> <p>ফটো উপলব্ধ</p>	<p>24 BYK1830235</p> <p>নাম : জাহানাৰা বেগম স্বামীৰ নাম: হাছেম আলী ঘৰ নং : 163 বয়স : 47 লিঙ্গ : মহিলা</p> <p>ফটো উপলব্ধ</p>
<p>25 BYK2012185</p> <p>নাম : হালিমা খাতুন পিতাৰ নাম: হাছেম আলী ঘৰ নং : 163 বয়স : 24 লিঙ্গ : মহিলা</p> <p>ফটো উপলব্ধ</p>	<p>26 KGU0108050</p> <p>নাম : জাহাঙ্গীৰ আলম পিতাৰ নাম: হাছেম আলম ঘৰ নং : 163 বয়স : 20 লিঙ্গ : পুৰুষ</p> <p>ফটো উপলব্ধ</p>	<p>27 BYK1830246</p> <p>নাম : শ্বাহ আলম আহমেদ পিতাৰ নাম: ছামছুল হক ঘৰ নং : 163 বয়স : 45 লিঙ্গ : পুৰুষ</p> <p>ফটো উপলব্ধ</p>
<p>28 BYK0451203</p> <p>নাম : ফিৰদৌছী ৰহমান স্বামীৰ নাম: শ্বাহ আলম আহমেদ ঘৰ নং : 163 বয়স : 44 লিঙ্গ : মহিলা</p> <p>ফটো উপলব্ধ</p>	<p>29 BYK1830268</p> <p>নাম : মতিয়ৰ ৰহমান পিতাৰ নাম: মফিজুদ্দিন মুন্সি ঘৰ নং : 168 বয়স : 67 লিঙ্গ : পুৰুষ</p> <p>ফটো উপলব্ধ</p>	<p>30 BYK1830279</p> <p>নাম : জেলেখা বেগম স্বামীৰ নাম: মতিয়ৰ ৰহমান ঘৰ নং : 168 বয়স : 63 লিঙ্গ : মহিলা</p> <p>ফটো উপলব্ধ</p>



31 নাম : জয়নাল আবেদিন পিতাৰ নাম: মতিয়ৰ বহমান ঘৰ নং : 168 বয়স : 52 লিঙ্গ : পুৰুষ	BYK1830280 ফটো উপলব্ধ	32 নাম : জাগীৰণ নেছা স্বামীৰ নাম: জয়নাল আবেদিন ঘৰ নং : 168 বয়স : 45 লিঙ্গ : মহিলা	BYK1830291 ফটো উপলব্ধ	R 33 নাম : আৰ্জমা বেগম পিতাৰ নাম: মতিয়ৰ বহমান ঘৰ নং : 168 বয়স : 31 লিঙ্গ : মহিলা	BYK0019091 ফটো উপলব্ধ
34 নাম : জান্নাতুন ফিৰদৌছী পিতাৰ নাম: জয়নাল আবেদিন ঘৰ নং : 164 বয়স : 20 লিঙ্গ : মহিলা	KGU0107987 ফটো উপলব্ধ	35 নাম : জিনাৰা ফিৰদৌছী পিতাৰ নাম: জয়নাল আবেদিন ঘৰ নং : 164 বয়স : 19 লিঙ্গ : মহিলা	KGU0107979 ফটো উপলব্ধ	36 নাম : ছাহেবা বেওৱা স্বামীৰ নাম: আব্দুল ওহাব ঘৰ নং : 165 বয়স : 70 লিঙ্গ : মহিলা	BYK1830326 ফটো উপলব্ধ
37 নাম : শাহাদত আলী পিতাৰ নাম: আব্দুল ওহাব ঘৰ নং : 165 বয়স : 44 লিঙ্গ : পুৰুষ	BYK1830337 ফটো উপলব্ধ	38 নাম : ছাহিদুল ইছলাম পিতাৰ নাম: আব্দুল ওহাব ঘৰ নং : 165 বয়স : 41 লিঙ্গ : পুৰুষ	BYK1830348 ফটো উপলব্ধ	39 নাম : আকেজা বেগম স্বামীৰ নাম: ছাহিদুল ইছলাম ঘৰ নং : 165 বয়স : 30 লিঙ্গ : মহিলা	BYK0247171 ফটো উপলব্ধ
40 নাম : ৰশিানা বেগম পিতাৰ নাম: আব্দুল ওৱাহাব ঘৰ নং : 165 বয়স : 30 লিঙ্গ : মহিলা	BYK0251033 ফটো উপলব্ধ	41 নাম : মঞ্জুৱাৰা খাতুন স্বামীৰ নাম: শাহাদত আলী ঘৰ নং : 165 বয়স : 29 লিঙ্গ : মহিলা	BYK0058917 ফটো উপলব্ধ	42 নাম : ছমেনা বেওৱা স্বামীৰ নাম: নুৰুল ইছলাম ঘৰ নং : 166 বয়স : 69 লিঙ্গ : মহিলা	BYK1830382 ফটো উপলব্ধ
43 নাম : আব্দুল্লাহ আহমেদ পিতাৰ নাম: নুৰুল ইছলাম ঘৰ নং : 166 বয়স : 48 লিঙ্গ : পুৰুষ	BYK1830360 ফটো উপলব্ধ	44 নাম : মাফিয়া বেগম স্বামীৰ নাম: আব্দুল্লাহ আহমেদ ঘৰ নং : 166 বয়স : 44 লিঙ্গ : মহিলা	BYK1830371 ফটো উপলব্ধ	45 নাম : আবুল বাসাৰ পিতাৰ নাম: আব্দুল লতি ফ ঘৰ নং : 169 বয়স : 65 লিঙ্গ : পুৰুষ	BYK1830406 ফটো উপলব্ধ
46 নাম : ফুলমতি নেছা স্বামীৰ নাম: আবুল বাসাৰ ঘৰ নং : 169 বয়স : 61 লিঙ্গ : মহিলা	BYK1830417 ফটো উপলব্ধ	47 নাম : মমিন আলী পিতাৰ নাম: আবুল বাসাৰ ঘৰ নং : 169 বয়স : 40 লিঙ্গ : পুৰুষ	BYK1830428 ফটো উপলব্ধ	48 নাম : জেছমিনাৰা আহমেদ স্বামীৰ নাম: মমিন আলী ঘৰ নং : 169 বয়স : 35 লিঙ্গ : মহিলা	BYK0019093 ফটো উপলব্ধ
49 নাম : মজিয়া খাতুন স্বামীৰ নাম: মোহাম্মদ আলী ঘৰ নং : 168 বয়স : 77 লিঙ্গ : মহিলা	BYK1830451 ফটো উপলব্ধ	50 নাম : আব্দুল বাৰিক পিতাৰ নাম: মোহাম্মদ আলী ঘৰ নং : 168 বয়স : 61 লিঙ্গ : পুৰুষ	BYK1830484 ফটো উপলব্ধ	51 নাম : ৰিয়াজুল ইছলাম পিতাৰ নাম: মোহাম্মদ আলী ঘৰ নং : 168 বয়স : 49 লিঙ্গ : পুৰুষ	BYK1830508 ফটো উপলব্ধ
52 নাম : মজামোল হক পিতাৰ নাম: মোহাম্মদ আলী ঘৰ নং : 168 বয়স : 47 লিঙ্গ : পুৰুষ	BYK1830519 ফটো উপলব্ধ	53 নাম : মোমিনা বেগম স্বামীৰ নাম: আব্দুল বাৰিক ঘৰ নং : 168 বয়স : 47 লিঙ্গ : মহিলা	BYK1830495 ফটো উপলব্ধ	54 নাম : মজিবৰ বহমান পিতাৰ নাম: মোহাম্মদ আলী ঘৰ নং : 168 বয়স : 46 লিঙ্গ : পুৰুষ	BYK1830531 ফটো উপলব্ধ
R 55 নাম : মেহেবুল বহমান পিতাৰ নাম: মোহাম্মদ আলী ঘৰ নং : 168 বয়স : 44 লিঙ্গ : পুৰুষ	BYK1830542 ফটো উপলব্ধ	56 নাম : পৰিদা খাতুন স্বামীৰ নাম: ৰিয়াজুল ইছলাম ঘৰ নং : 168 বয়স : 41 লিঙ্গ : মহিলা	BYK1808282 ফটো উপলব্ধ	57 নাম : ৰহিমা বেগম স্বামীৰ নাম: মজামোল হক ঘৰ নং : 168 বয়স : 40 লিঙ্গ : মহিলা	BYK1830520 ফটো উপলব্ধ
58 নাম : মোজাক্কিৰ আলম পিতাৰ নাম: আব্দুল বাৰিক ঘৰ নং : 168 বয়স : 25 লিঙ্গ : পুৰুষ	BYK0606509 ফটো উপলব্ধ	59 নাম : আফছানা চেমিম আকতাৰ পিতাৰ নাম: আব্দুল বাৰিক ঘৰ নং : 168 বয়স : 21 লিঙ্গ : মহিলা	BYK2063949 ফটো উপলব্ধ	60 নাম : ৰাকিব আহমেদ পিতাৰ নাম: মোজামোল হক ঘৰ নং : 168 বয়স : 20 লিঙ্গ : পুৰুষ	KGU0000844 ফটো উপলব্ধ



61 নাম : সাহিনুৰ বেগম স্বামীৰ নাম : খালিলুৰ ৰহমান ঘৰ নং : ১৭০ বয়স : 52 লিঙ্গ : মহিলা	BYK1830564 ফটো উপলব্ধ	62 নাম : খায়ৰুল হাসৰ পিতাৰ নাম : নুৰমহাম্মদ ঘৰ নং : ১৭০ বয়স : 51 লিঙ্গ : পুৰুষ	BYK1830586 ফটো উপলব্ধ	63 নাম : অহেলা খাতুন স্বামীৰ নাম : খালিলুৰ ৰহমান ঘৰ নং : ১৭০ বয়স : 50 লিঙ্গ : মহিলা	BYK1830575 ফটো উপলব্ধ
64 নাম : কাজিমুদ্দিন পিতাৰ নাম : নুৰ মহম্মদ আলী ঘৰ নং : ১৭০ বয়স : 45 লিঙ্গ : পুৰুষ	BYK1830600 ফটো উপলব্ধ	65 নাম : নছিয়া খাতুন স্বামীৰ নাম : কাজিমুদ্দিন ঘৰ নং : 170 বয়স : 32 লিঙ্গ : মহিলা	KDH0214635 ফটো উপলব্ধ	66 নাম : মিজানুৰ ইছলাম পিতাৰ নাম : খায়ৰুল হাসৰ ঘৰ নং : 170 বয়স : 27 লিঙ্গ : পুৰুষ	BYK0439752 ফটো উপলব্ধ
67 নাম : মজিদা খাতুন স্বামীৰ নাম : মিজানুৰ ইছলাম ঘৰ নং : 170 বয়স : 25 লিঙ্গ : মহিলা	BYK1673300 ফটো উপলব্ধ	68 নাম : মো : ৰমজান আলী পিতাৰ নাম : মোৰ : খালিলুৰ ৰহমান ঘৰ নং : 170 বয়স : 21 লিঙ্গ : পুৰুষ	KGU0154294 ফটো উপলব্ধ	69 নাম : নাজিবুল ইছলাম পিতাৰ নাম : কাজিমুদ্দিন ঘৰ নং : 170 বয়স : 19 লিঙ্গ : পুৰুষ	KGU0112623 ফটো উপলব্ধ
70 নাম : বাদসা সেখ পিতাৰ নাম : অহম্মদ আলী ঘৰ নং : ১৭১ বয়স : 65 লিঙ্গ : পুৰুষ	BYK1830611 ফটো উপলব্ধ	71 নাম : লাইলী খাতুন স্বামীৰ নাম : বাদসা সেখ ঘৰ নং : ১৭১ বয়স : 52 লিঙ্গ : মহিলা	BYK1830622 ফটো উপলব্ধ	72 নাম : বাহাদুৰ সেখ পিতাৰ নাম : বাদসা সেখ ঘৰ নং : ১৭১ বয়স : 32 লিঙ্গ : পুৰুষ	BYK0019095 ফটো উপলব্ধ
73 নাম : ছাকিবুল ইছলাম পিতাৰ নাম : বাদশা সেখ ঘৰ নং : ১৭১ বয়স : 31 লিঙ্গ : পুৰুষ	BYK0019096 ফটো উপলব্ধ	R 74 নাম : বেহেনা বেগম পিতাৰ নাম : বাদসা সেখ ঘৰ নং : 171 বয়স : 27 লিঙ্গ : মহিলা	BYK0438671 ফটো উপলব্ধ	75 নাম : আছমিনা বেগম স্বামীৰ নাম : ছাকিবুল ইছলাম ঘৰ নং : 171 বয়স : 22 লিঙ্গ : মহিলা	KGU0129957 ফটো উপলব্ধ
76 নাম : মিজানুৰ ৰহমান পিতাৰ নাম : আহম্মদ আলী ঘৰ নং : ১৭২ বয়স : 63 লিঙ্গ : পুৰুষ	BYK1830633 ফটো উপলব্ধ	77 নাম : ছিৰফুল নেছা স্বামীৰ নাম : মিজানুৰ ৰহমান ঘৰ নং : ১৭২ বয়স : 52 লিঙ্গ : মহিলা	BYK1830644 ফটো উপলব্ধ	78 নাম : কৰিমন নেছা স্বামীৰ নাম : আহম্মদ আলী ঘৰ নং : ১৭৩ বয়স : 79 লিঙ্গ : মহিলা	BYK1830655 ফটো উপলব্ধ
79 নাম : নজৰুল ইছলাম পিতাৰ নাম : আহম্মদ আলী ঘৰ নং : ১৭৩ বয়স : 50 লিঙ্গ : পুৰুষ	BYK1830666 ফটো উপলব্ধ	80 নাম : স্বেখ চুলতান পিতাৰ নাম : আহম্মদ আলী ঘৰ নং : ১৭৩ বয়স : 45 লিঙ্গ : পুৰুষ	BYK1830688 ফটো উপলব্ধ	81 নাম : ৰমেছা বেগম স্বামীৰ নাম : নজৰুল ইছলাম ঘৰ নং : ১৭৩ বয়স : 42 লিঙ্গ : মহিলা	BYK1830677 ফটো উপলব্ধ
82 নাম : ফৰিদুল ইছলাম পিতাৰ নাম : আহম্মদ আলী ঘৰ নং : ১৭৩ বয়স : 31 লিঙ্গ : পুৰুষ	BYK0019098 ফটো উপলব্ধ	83 নাম : আজমিৰা বেগম স্বামীৰ নাম : স্বেখ চুলতান ঘৰ নং : ১৭৩ বয়স : 30 লিঙ্গ : মহিলা	BYK1915497 ফটো উপলব্ধ	84 নাম : আজিদা বেগম পিতাৰ নাম : আহম্মদ আলী ঘৰ নং : 173 বয়স : 29 লিঙ্গ : মহিলা	BYK0439745 ফটো উপলব্ধ
85 নাম : ৰাহিদুৰ ৰহমান পিতাৰ নাম : নজৰুল হক ঘৰ নং : 173 বয়স : 20 লিঙ্গ : পুৰুষ	KGU0000901 ফটো উপলব্ধ	86 নাম : ফজিয়ৰ ৰহমান পিতাৰ নাম : আহম্মদ আলী ঘৰ নং : ১৭৪ বয়স : 57 লিঙ্গ : পুৰুষ	BYK1830699 ফটো উপলব্ধ	87 নাম : আকলিমা খাতুন স্বামীৰ নাম : ফজিয়ৰ ৰহমান ঘৰ নং : ১৭৪ বয়স : 49 লিঙ্গ : মহিলা	BYK1830702 ফটো উপলব্ধ
88 নাম : আকবৰ আলী পিতাৰ নাম : ফজিয়ৰ ৰহমান ঘৰ নং : ১৭৪ বয়স : 30 লিঙ্গ : পুৰুষ	BYK0019099 ফটো উপলব্ধ	89 নাম : আলী আকবৰ পিতাৰ নাম : ফজিয়ৰ ৰহমান ঘৰ নং : ১৭৪ বয়স : 27 লিঙ্গ : পুৰুষ	BYK0251124 ফটো উপলব্ধ	90 নাম : জহানাৰা খাতুন স্বামীৰ নাম : আকবৰ আলী ঘৰ নং : 174 বয়স : 26 লিঙ্গ : মহিলা	BYK0442103 ফটো উপলব্ধ



91 নাম : ছনিকা খাতুন স্বামীৰ নাম: আলী আকবৰ ঘৰ নং : 174 বয়স : 20 লিঙ্গ : মহিলা	KGU0070789 ফটো উপলব্ধ	92 নাম : ছয়াতন নেছা স্বামীৰ নাম: গোলজাৰ আলী ঘৰ নং : 175 বয়স : 61 লিঙ্গ : মহিলা	BYK1830724 ফটো উপলব্ধ	93 নাম : সহিদ আলী পিতাৰ নাম: গোলজাৰ আলী ঘৰ নং : 195 বয়স : 42 লিঙ্গ : পুৰুষ	BYK1830735 ফটো উপলব্ধ
94 নাম : নুৰ জামাল পিতাৰ নাম: গোলজাৰ আলী ঘৰ নং : 195 বয়স : 40 লিঙ্গ : পুৰুষ	BYK1830757 ফটো উপলব্ধ	95 নাম : নুৰ হুছেইন পিতাৰ নাম: গোলজাৰ আলী ঘৰ নং : 195 বয়স : 35 লিঙ্গ : পুৰুষ	BYK1830746 ফটো উপলব্ধ	#2 96 নাম : জায়দা খাতুন স্বামীৰ নাম: নুৰ জামাল ঘৰ নং : 195 বয়স : 33 লিঙ্গ : মহিলা	BYK0019100 ফটো উপলব্ধ
97 নাম : হাফছা বেগম পিতাৰ নাম: গোলজাৰ আলী ঘৰ নং : 31 বয়স : 31 লিঙ্গ : মহিলা	BYK0250993 ফটো উপলব্ধ	98 নাম : ববিতা বেগম স্বামীৰ নাম: সহিদ আলী ঘৰ নং : 31 বয়স : 31 লিঙ্গ : মহিলা	BYK1915657 ফটো উপলব্ধ	99 নাম : ৰাশিদা বেগম স্বামীৰ নাম: নুৰ হুছেইন ঘৰ নং : 175 বয়স : 29 লিঙ্গ : মহিলা	BYK0442822 ফটো উপলব্ধ
100 নাম : আদুৰ ৰহিম পিতাৰ নাম: কোবাদ আলী ঘৰ নং : 196 বয়স : 57 লিঙ্গ : পুৰুষ	BYK1830768 ফটো উপলব্ধ	101 নাম : আহাতন নেছা স্বামীৰ নাম: আদুৰ ৰহিম ঘৰ নং : 196 বয়স : 50 লিঙ্গ : মহিলা	BYK1830779 ফটো উপলব্ধ	102 নাম : আনিছুৰ ইছলাম পিতাৰ নাম: আদুৰ ৰহিম ঘৰ নং : 196 বয়স : 30 লিঙ্গ : পুৰুষ	BYK1915146 ফটো উপলব্ধ
103 নাম : ছানিদুল ইছলাম পিতাৰ নাম: আদুৰ ৰহিম ঘৰ নং : 176 বয়স : 24 লিঙ্গ : পুৰুষ	BYK0567099 ফটো উপলব্ধ	104 নাম : ছামিনুৰ ৰহমান পিতাৰ নাম: আদুৰ ৰহিম ঘৰ নং : 176 বয়স : 22 লিঙ্গ : পুৰুষ	BYK1960327 ফটো উপলব্ধ	105 নাম : মঞ্জিলা বেগম স্বামীৰ নাম: আনিছুৰ ৰহমান ঘৰ নং : 176 বয়স : 22 লিঙ্গ : মহিলা	KGU0000794 ফটো উপলব্ধ
106 নাম : নাজমিনা খাতুন স্বামীৰ নাম: ছানিদুল ইছলাম ঘৰ নং : 176 বয়স : 19 লিঙ্গ : মহিলা	KGU0115220 ফটো উপলব্ধ	107 নাম : মুছিব বেওৱা স্বামীৰ নাম: আদুল আলী ঘৰ নং : 199 বয়স : 82 লিঙ্গ : মহিলা	BYK1830804 ফটো উপলব্ধ	108 নাম : মছলেম আলী পিতাৰ নাম: আদুল আলী ঘৰ নং : 199 বয়স : 65 লিঙ্গ : পুৰুষ	BYK1830780 ফটো উপলব্ধ
109 নাম : অহিতান নেছা স্বামীৰ নাম: মছলেম আলী ঘৰ নং : 199 বয়স : 58 লিঙ্গ : মহিলা	BYK1830791 ফটো উপলব্ধ	110 নাম : মুস্তাফিজুৰ ৰহমান পিতাৰ নাম: মছলেম আলী ঘৰ নং : 199 বয়স : 33 লিঙ্গ : পুৰুষ	BYK0019101 ফটো উপলব্ধ	111 নাম : নুৰজাহান বেগম স্বামীৰ নাম: মুস্তাফিজুৰ ৰহমান ঘৰ নং : 199 বয়স : 27 লিঙ্গ : মহিলা	BYK0250522 ফটো উপলব্ধ
112 নাম : মফিজউদ্দিন আহম্মেদ পিতাৰ নাম: মছলেম আলী ঘৰ নং : 177 বয়স : 26 লিঙ্গ : পুৰুষ	BYK0606483 ফটো উপলব্ধ	113 নাম : ৰহিমা খাতুন স্বামীৰ নাম: আদুল মজিদ ঘৰ নং : 198 বয়স : 42 লিঙ্গ : মহিলা	BYK1830826 ফটো উপলব্ধ	114 নাম : ৰাহুল আমিন পিতাৰ নাম: আদুল মজিদ ঘৰ নং : 178 বয়স : 22 লিঙ্গ : পুৰুষ	BYK2027787 ফটো উপলব্ধ
S 115 নাম : নুৰতান বেওৱা স্বামীৰ নাম: আব্বাছ আলী ঘৰ নং : 199 বয়স : 77 লিঙ্গ : মহিলা	BYK1830837 ফটো উপলব্ধ	116 নাম : সমস্তান নেছা স্বামীৰ নাম: আব্বাছ আলী ঘৰ নং : 179 বয়স : 63 লিঙ্গ : মহিলা	BYK0448944 ফটো উপলব্ধ	117 নাম : আবুল হাसेম সেখ পিতাৰ নাম: আব্বাছ আলী ঘৰ নং : 199 বয়স : 40 লিঙ্গ : পুৰুষ	BYK1830859 ফটো উপলব্ধ
118 নাম : আবুল হাছেন পিতাৰ নাম: আব্বাছ আলী ঘৰ নং : 199 বয়স : 34 লিঙ্গ : পুৰুষ	BYK0019102 ফটো উপলব্ধ	119 নাম : জেচমিনা বেগম অন্যান্য: আবুল হাसेম সেখ ঘৰ নং : 199 বয়স : 30 লিঙ্গ : মহিলা	BYK0019103 ফটো উপলব্ধ	120 নাম : হাইদৰ আলী পিতাৰ নাম: আবুল কাশেম ঘৰ নং : 180 বয়স : 46 লিঙ্গ : পুৰুষ	BYK1830871 ফটো উপলব্ধ



121 নাম : ওচমান গনি সেখ পিতাৰ নাম: আবুল কাশেম ঘৰ নং : ১৮০ বয়স : 43 লিঙ্গ : পুৰুষ	BYK1830882 ফটো উপলব্ধ	122 নাম : বসেনা বেগম স্বামীৰ নাম: ওছমান গনি ঘৰ নং : ১৮০ বয়স : 39 লিঙ্গ : মহিলা	BYK1830893 ফটো উপলব্ধ	123 নাম : আব হানিফা সেখ পিতাৰ নাম: আবুল কাশেম ঘৰ নং : ১৮০ বয়স : 38 লিঙ্গ : পুৰুষ	BYK1830917 ফটো উপলব্ধ
124 নাম : বুনা লাইলা স্বামীৰ নাম: হাইদৰ আলী ঘৰ নং : ১৮০ বয়স : 36 লিঙ্গ : মহিলা	BYK1830928 ফটো উপলব্ধ	125 নাম : জাকিৰ হুছেইন পিতাৰ নাম: আবুল কাশেম ঘৰ নং : ১৮০ বয়স : 34 লিঙ্গ : পুৰুষ	BYK1830906 ফটো উপলব্ধ	126 নাম : ফতেমা খাতুন পিতাৰ নাম: আবুল কাশেম ঘৰ নং : 180 বয়স : 30 লিঙ্গ : মহিলা	BYK0416701 ফটো উপলব্ধ
127 নাম : শাজিনাৰা খাতুন স্বামীৰ নাম: আবু হানিফা সেখ ঘৰ নং : ১৮০ বয়স : 27 লিঙ্গ : মহিলা	BYK0250803 ফটো উপলব্ধ	128 নাম : আছিবন বেওৱা স্বামীৰ নাম: হাছেন আলী ঘৰ নং : ১৮১ বয়স : 69 লিঙ্গ : মহিলা	BYK1830939 ফটো উপলব্ধ	129 নাম : আজিয়াৰ বহমান পিতাৰ নাম: হাছেন আলী ঘৰ নং : ১৮১ বয়স : 52 লিঙ্গ : পুৰুষ	BYK1830940 ফটো উপলব্ধ
130 নাম : আজমল হক পিতাৰ নাম: হাছেন আলী ঘৰ নং : ১৮১ বয়স : 47 লিঙ্গ : পুৰুষ	BYK1830951 ফটো উপলব্ধ	131 নাম : মমিনা খাতুন স্বামীৰ নাম: আজমল হক ঘৰ নং : ১৮১ বয়স : 41 লিঙ্গ : মহিলা	BYK1830962 ফটো উপলব্ধ	132 নাম : ৰহিদা বেগম স্বামীৰ নাম: আনোৱাৰ হুছাইন ঘৰ নং : 181 বয়স : 26 লিঙ্গ : মহিলা	BYK0669796 ফটো উপলব্ধ
133 নাম : মন্নাফ আলী পিতাৰ নাম: জোন্ধাৰ মুন্সী ঘৰ নং : ১৮২ বয়স : 65 লিঙ্গ : পুৰুষ	BYK1830984 ফটো উপলব্ধ	134 নাম : বাছিবন নেছা স্বামীৰ নাম: মন্নাফ আলী ঘৰ নং : ১৮২ বয়স : 57 লিঙ্গ : মহিলা	BYK1830995 ফটো উপলব্ধ	135 নাম : বাহাৰুল ইছলাম পিতাৰ নাম: মন্নাফ আলী ঘৰ নং : ১৮২ বয়স : 44 লিঙ্গ : পুৰুষ	BYK1831001 ফটো উপলব্ধ
136 নাম : আজবান নেছা স্বামীৰ নাম: বাহাৰুল ইছলাম ঘৰ নং : ১৮২ বয়স : 30 লিঙ্গ : মহিলা	BYK0019105 ফটো উপলব্ধ	137 নাম : কাদিম আলী পিতাৰ নাম: জোন্ধাৰ মুন্সী ঘৰ নং : ১৮৩ বয়স : 57 লিঙ্গ : পুৰুষ	BYK1831023 ফটো উপলব্ধ	138 নাম : আছিমা খাতুন স্বামীৰ নাম: কাদিম আলী ঘৰ নং : ১৮৩ বয়স : 52 লিঙ্গ : মহিলা	BYK1831034 ফটো উপলব্ধ
139 নাম : ইছমাইল হুছেইন পিতাৰ নাম: কাদিম আলী ঘৰ নং : ১৮৩ বয়স : 38 লিঙ্গ : পুৰুষ	BYK1831045 ফটো উপলব্ধ	140 নাম : ইউছব আলী পিতাৰ নাম: কাদিম আলী ঘৰ নং : ১৮৩ বয়স : 31 লিঙ্গ : পুৰুষ	BYK0019106 ফটো উপলব্ধ	141 নাম : আঞ্জুৱাৰা বেগম স্বামীৰ নাম: ইছমাইল হুছেইন ঘৰ নং : ১৮৩ বয়স : 28 লিঙ্গ : মহিলা	BYK0250852 ফটো উপলব্ধ
142 নাম : ইয়ানৰ ইছলাম পিতাৰ নাম: কাদিম আলী ঘৰ নং : ১৮৩ বয়স : 28 লিঙ্গ : পুৰুষ	BYK0251132 ফটো উপলব্ধ	143 নাম : শাহিনুৰ ইছলাম পিতাৰ নাম: কাদিম আলী ঘৰ নং : ১৮৩ বয়স : 27 লিঙ্গ : পুৰুষ	BYK0251165 ফটো উপলব্ধ	144 নাম : ৰশেনা বেগম স্বামীৰ নাম: ইউছব আলী ঘৰ নং : 183 বয়স : 27 লিঙ্গ : মহিলা	BYK0448134 ফটো উপলব্ধ
145 নাম : মৰ্জিনা বেগম স্বামীৰ নাম: ইয়ানুৰ ইছলাম ঘৰ নং : 183 বয়স : 22 লিঙ্গ : মহিলা	KGU0000935 ফটো উপলব্ধ	146 নাম : কোৰবান আলী পিতাৰ নাম: জোন্ধাৰ মুন্সী ঘৰ নং : ১৮৪ বয়স : 79 লিঙ্গ : পুৰুষ	BYK1831056 ফটো উপলব্ধ	147 নাম : আব্দুল ছালাম পিতাৰ নাম: কোৰবান আলী ঘৰ নং : ১৮৪ বয়স : 52 লিঙ্গ : পুৰুষ	BYK1831078 ফটো উপলব্ধ
148 নাম : ৰাবেয়া খাতুন স্বামীৰ নাম: আব্দুল ছালাম ঘৰ নং : ১৮৪ বয়স : 48 লিঙ্গ : মহিলা	BYK1831089 ফটো উপলব্ধ	149 নাম : ছেকেন্দাৰ আলী পিতাৰ নাম: কোৰবান আলী ঘৰ নং : ১৮৪ বয়স : 47 লিঙ্গ : পুৰুষ	BYK1831090 ফটো উপলব্ধ	150 নাম : আব্দুল ছব্ব পিতাৰ নাম: কোৰবান আলী ঘৰ নং : ১৮৪ বয়স : 45 লিঙ্গ : পুৰুষ	BYK1831114 ফটো উপলব্ধ



# 151 নাম : ছানোৱাৰা বেগম স্বামীৰ নাম : ছেকেন্দাৰ আলী ঘৰ নং : ১৮৪ বয়স : 42 লিঙ্গ : মহিলা	BYK1831103 ফটো উপলব্ধ	152 নাম : আবু ছায়েদ পিতাৰ নাম : কোৰবান আলী ঘৰ নং : ১৮৪ বয়স : 39 লিঙ্গ : পুৰুষ	BYK1831136 ফটো উপলব্ধ	153 নাম : আঞ্জুৱাৰা বেগম স্বামীৰ নাম : আব্দুল ছবুৰ ঘৰ নং : 184 বয়স : 39 লিঙ্গ : মহিলা	BYK1831125 ফটো উপলব্ধ
154 নাম : আমিনা বেগম স্বামীৰ নাম : আবু ছায়েদ ঘৰ নং : ১৮৪ বয়স : 35 লিঙ্গ : মহিলা	BYK0019107 ফটো উপলব্ধ	155 নাম : ছহিবৰ বহমান পিতাৰ নাম : কোৰবান আলী ঘৰ নং : ১৮৪ বয়স : 32 লিঙ্গ : পুৰুষ	BYK0019108 ফটো উপলব্ধ	156 নাম : বাশিদুল ইছলাম পিতাৰ নাম : আব্দুল ছালাম ঘৰ নং : 184 বয়স : 28 লিঙ্গ : পুৰুষ	BYK0442160 ফটো উপলব্ধ
157 নাম : পাৰজুমা বেগম স্বামীৰ নাম : বাশিদুল ইছলাম ঘৰ নং : 184 বয়স : 27 লিঙ্গ : মহিলা	BYK0358895 ফটো উপলব্ধ	158 নাম : বহমত আলী পিতাৰ নাম : আব্দুল ছালাম ঘৰ নং : 184 বয়স : 26 লিঙ্গ : পুৰুষ	BYK0444174 ফটো উপলব্ধ	159 নাম : মেৰিনা ইয়াছমিন স্বামীৰ নাম : ছহিবৰ বহমান ঘৰ নং : 184 বয়স : 24 লিঙ্গ : মহিলা	BYK1956861 ফটো উপলব্ধ
160 নাম : আকিবুল হাছান পিতাৰ নাম : আব্দুল ছবুৰ ঘৰ নং : 184 বয়স : 19 লিঙ্গ : পুৰুষ	KGU0144063 ফটো উপলব্ধ	161 নাম : ৰূপতান নেছা স্বামীৰ নাম : বাদিয়ৰ বহমান ঘৰ নং : ১৮৫ বয়স : 59 লিঙ্গ : মহিলা	BYK1831158 ফটো উপলব্ধ	162 নাম : ৰফিকুল ইছলাম পিতাৰ নাম : বাদিয়ৰ বহমান ঘৰ নং : ১৮৫ বয়স : 39 লিঙ্গ : পুৰুষ	BYK1831169 ফটো উপলব্ধ
163 নাম : ৰশিদুল ইছলাম পিতাৰ নাম : বাদিয়ৰ বহমান ঘৰ নং : ১৮৫ বয়স : 35 লিঙ্গ : পুৰুষ	BYK0019110 ফটো উপলব্ধ	164 নাম : ছুলতানা বেগম পিতাৰ নাম : বাদিয়ৰ বহমান ঘৰ নং : ১৮৫ বয়স : 33 লিঙ্গ : মহিলা	BYK1915715 ফটো উপলব্ধ	165 নাম : বেজাক আলী পিতাৰ নাম : বাদিয়ৰ বহমান ঘৰ নং : ১৮৫ বয়স : 32 লিঙ্গ : পুৰুষ	BYK0071266 ফটো উপলব্ধ
166 নাম : সহিমা খাতুন স্বামীৰ নাম : ৰফিকুল ইছলাম ঘৰ নং : ১৮৫ বয়স : 30 লিঙ্গ : মহিলা	BYK1915486 ফটো উপলব্ধ	167 নাম : ৰমজান আলী পিতাৰ নাম : বাদিয়ৰ বহমান ঘৰ নং : ১৮৫ বয়স : 30 লিঙ্গ : পুৰুষ	BYK1915157 ফটো উপলব্ধ	168 নাম : ৰিয়াজুল হক পিতাৰ নাম : বাদিয়াৰ বহমান ঘৰ নং : 185 বয়স : 27 লিঙ্গ : পুৰুষ	BYK0437244 ফটো উপলব্ধ
169 নাম : কবিতা বেগম স্বামীৰ নাম : ৰশিদুল ইছলাম ঘৰ নং : 185 বয়স : 25 লিঙ্গ : মহিলা	BYK0567115 ফটো উপলব্ধ	170 নাম : আবুল হোছেন পিতাৰ নাম : মহম্মদ আলী ঘৰ নং : ১৮৮ বয়স : 67 লিঙ্গ : পুৰুষ	BYK1831170 ফটো উপলব্ধ	171 নাম : মৰিয়ম নেছা স্বামীৰ নাম : আবুল হোছেন ঘৰ নং : ১৮৮ বয়স : 59 লিঙ্গ : মহিলা	BYK1831181 ফটো উপলব্ধ
172 নাম : ময়নুদ্দিন আহমেদ পিতাৰ নাম : আবুল হুছেইন ঘৰ নং : ১৮৮ বয়স : 44 লিঙ্গ : পুৰুষ	BYK1831192 ফটো উপলব্ধ	173 নাম : জাহাঙ্গীৰ আলম পিতাৰ নাম : আবুল হুছেইন ঘৰ নং : ১৮৮ বয়স : 38 লিঙ্গ : পুৰুষ	BYK1829341 ফটো উপলব্ধ	174 নাম : মিনাৰুল ইছলাম পিতাৰ নাম : আবুল হুছেইন ঘৰ নং : ১৮৮ বয়স : 35 লিঙ্গ : পুৰুষ	BYK1831216 ফটো উপলব্ধ
175 নাম : ৰাহুল ইছলাম পিতাৰ নাম : আবুল হুছেইন ঘৰ নং : ১৮৮ বয়স : 31 লিঙ্গ : পুৰুষ	BYK1915317 ফটো উপলব্ধ	176 নাম : নিলিমা বেগম স্বামীৰ নাম : জাহাঙ্গীৰ আলম ঘৰ নং : ১৮৮ বয়স : 30 লিঙ্গ : মহিলা	BYK1915511 ফটো উপলব্ধ	177 নাম : মৰ্জিনা বেগম স্বামীৰ নাম : ৰাহুল ইছলাম ঘৰ নং : 188 বয়স : 30 লিঙ্গ : মহিলা	BYK0313734 ফটো উপলব্ধ
178 নাম : মফিদা বেগম স্বামীৰ নাম : ময়নুদ্দিন আহমেদ ঘৰ নং : ১৮৮ বয়স : 29 লিঙ্গ : মহিলা	BYK0241117 ফটো উপলব্ধ	179 নাম : ৰাতুল ইছলাম পিতাৰ নাম : আবুল হুছেইন ঘৰ নং : 188 বয়স : 24 লিঙ্গ : পুৰুষ	BYK0567081 ফটো উপলব্ধ	180 নাম : অনিমা বেগম স্বামীৰ নাম : মিনাৰুল ইছলাম ঘৰ নং : 188 বয়স : 23 লিঙ্গ : মহিলা	BYK1673631 ফটো উপলব্ধ



181 নাম : ছকিনা খাতুন স্বামীৰ নাম : আব্দুল আউয়াল ঘৰ নং : ১৮৯ বয়স : 64 লিঙ্গ : মহিলা	BYK1831238 ফটো উপলব্ধ	182 নাম : আব্দুল হামিদ পিতাৰ নাম : আব্দুল আউয়াল ঘৰ নং : ১৮৯ বয়স : 47 লিঙ্গ : পুৰুষ	BYK1831249 ফটো উপলব্ধ	183 নাম : ছুলিকা বেগম স্বামীৰ নাম : আব্দুল হামিদ ঘৰ নং : ১৮৯ বয়স : 44 লিঙ্গ : মহিলা	BYK1831250 ফটো উপলব্ধ
184 নাম : নুৰ জাহান বেগম পিতাৰ নাম : আব্দুল আউয়াল ঘৰ নং : ১৮৯ বয়স : 31 লিঙ্গ : মহিলা	BYK1915679 ফটো উপলব্ধ	185 নাম : আব্দুল হাকিম পিতাৰ নাম : আব্দুল আউয়াল ঘৰ নং : ১৮৯ বয়স : 28 লিঙ্গ : পুৰুষ	BYK0251181 ফটো উপলব্ধ	186 নাম : ছফিকুল ইছলাম পিতাৰ নাম : আব্দুল হামিদ ঘৰ নং : 189 বয়স : 24 লিঙ্গ : পুৰুষ	BYK1587328 ফটো উপলব্ধ
187 নাম : শামিমা বেগম পিতাৰ নাম : কতুব উদ্দিন আহমেদ ঘৰ নং : 189 বয়স : 23 লিঙ্গ : মহিলা	CCG0543744 ফটো উপলব্ধ	188 নাম : মগৰব আলী পিতাৰ নাম : মগৰব আলী ঘৰ নং : ১৯০ বয়স : 57 লিঙ্গ : পুৰুষ	BYK1831261 ফটো উপলব্ধ	189 নাম : সাহাতন নেছা স্বামীৰ নাম : মগৰব আলী ঘৰ নং : ১৯০ বয়স : 52 লিঙ্গ : মহিলা	BYK1831272 ফটো উপলব্ধ
190 নাম : সাইদুল আলী পিতাৰ নাম : মগৰব আলী ঘৰ নং : 190 বয়স : 32 লিঙ্গ : পুৰুষ	BYK0445973 ফটো উপলব্ধ	191 নাম : পিয়োন আলী পিতাৰ নাম : মগৰব আলী ঘৰ নং : 190 বয়স : 30 লিঙ্গ : পুৰুষ	BYK0567073 ফটো উপলব্ধ	192 নাম : বনজমা খাতুন স্বামীৰ নাম : সাইদুল আলী ঘৰ নং : 190 বয়স : 28 লিঙ্গ : মহিলা	KGU0000950 ফটো উপলব্ধ
193 নাম : মোজ মল হক পিতাৰ নাম : মোগোৰাব আলী ঘৰ নং : 190 বয়স : 26 লিঙ্গ : পুৰুষ	BYK0437814 ফটো উপলব্ধ	194 নাম : আমেজ আলী পিতাৰ নাম : জামাতুল্যা ঘৰ নং : ১৯১ বয়স : 72 লিঙ্গ : পুৰুষ	BYK1831283 ফটো উপলব্ধ	195 নাম : মহিতন নেছা স্বামীৰ নাম : আমেজ আলী ঘৰ নং : ১৯১ বয়স : 67 লিঙ্গ : মহিলা	BYK1831294 ফটো উপলব্ধ
196 নাম : মন্ডল আলী পিতাৰ নাম : আমেজ আলী ঘৰ নং : ১৯১ বয়স : 49 লিঙ্গ : পুৰুষ	BYK1831307 ফটো উপলব্ধ	197 নাম : উমেকুলচুম বেগম স্বামীৰ নাম : মণ্ডল আলী ঘৰ নং : ১৯১ বয়স : 47 লিঙ্গ : মহিলা	BYK1831318 ফটো উপলব্ধ	198 নাম : হোছেন আলী পিতাৰ নাম : আমেজ আলী ঘৰ নং : ১৯১ বয়স : 42 লিঙ্গ : পুৰুষ	BYK1831330 ফটো উপলব্ধ
199 নাম : হকছেৰ আলী পিতাৰ নাম : আমেজ আলী ঘৰ নং : ১৯১ বয়স : 32 লিঙ্গ : পুৰুষ	BYK0019112 ফটো উপলব্ধ	200 নাম : ফতেমা খাতুন স্বামীৰ নাম : হকছেৰ আলী ঘৰ নং : ১৯১ বয়স : 30 লিঙ্গ : মহিলা	BYK0278119 ফটো উপলব্ধ	201 নাম : হাফিজুল ইছলাম পিতাৰ নাম : আমেজ আলী ঘৰ নং : ১৯১ বয়স : 29 লিঙ্গ : পুৰুষ	BYK0074708 ফটো উপলব্ধ
202 নাম : ছামিদা খাতুন স্বামীৰ নাম : হাফিজুল ইছলাম ঘৰ নং : 191 বয়স : 26 লিঙ্গ : মহিলা	BYK0446203 ফটো উপলব্ধ	S 203 নাম : চকিনা বেগম স্বামীৰ নাম : সাহাবুদ্দিন সেখ ঘৰ নং : ১৯২ বয়স : ৪৮ লিঙ্গ : মহিলা	BYK1831341 ফটো উপলব্ধ	204 নাম : ছামছুদ্দিন সেখ পিতাৰ নাম : সাহাবুদ্দিন সেখ ঘৰ নং : ১৯২ বয়স : 48 লিঙ্গ : পুৰুষ	BYK1831352 ফটো উপলব্ধ
205 নাম : হামিদা বেগম স্বামীৰ নাম : ছামছুদ্দিন সেখ ঘৰ নং : ১৯২ বয়স : 46 লিঙ্গ : মহিলা	BYK1831363 ফটো উপলব্ধ	206 নাম : ছকিবৰ বহমান পিতাৰ নাম : সাহাবুদ্দিন সেখ ঘৰ নং : ১৯২ বয়স : 44 লিঙ্গ : পুৰুষ	BYK1831374 ফটো উপলব্ধ	207 নাম : আলোজা বেগম স্বামীৰ নাম : ছকিবৰ বহমান ঘৰ নং : ১৯২ বয়স : 40 লিঙ্গ : মহিলা	BYK1831385 ফটো উপলব্ধ
208 নাম : হামিদুল ইছলাম পিতাৰ নাম : ছামছুদ্দিন সেখ ঘৰ নং : ১৯২ বয়স : 27 লিঙ্গ : পুৰুষ	BYK0251215 ফটো উপলব্ধ	209 নাম : মেহেৰুন ছলতানা স্বামীৰ নাম : হামিদুল ইছলাম ঘৰ নং : 192 বয়স : 24 লিঙ্গ : মহিলা	BYK1654185 ফটো উপলব্ধ	S 210 নাম : সহমান আলী পিতাৰ নাম : টেপ সেখ ঘৰ নং : ১৯৩ বয়স : 69 লিঙ্গ : পুৰুষ	BYK1831396 ফটো উপলব্ধ



211 নাম : মমেনা বেগম স্বামীৰ নাম: ছালিমুদ্দিন ঘৰ নং : ১৯৩ বয়স : 41 লিঙ্গ : মহিলা	BYK1831421 ফটো উপলব্ধ	212 নাম : আবেদা বেগম স্বামীৰ নাম: আলিমুদ্দিন ঘৰ নং : ১৯৩ বয়স : 32 লিঙ্গ : মহিলা	BYK0075408 ফটো উপলব্ধ	213 নাম : আলী হুছাইন পিতাৰ নাম: সহমান আলী ঘৰ নং : ১৯৩ বয়স : 32 লিঙ্গ : পুৰুষ	BYK0019113 ফটো উপলব্ধ
214 নাম : আলিমুদ্দিন পিতাৰ নাম: সহমান আলী ঘৰ নং : 193খ বয়স : 42 লিঙ্গ : পুৰুষ	BYK1831432 ফটো উপলব্ধ	215 নাম : আলিমুদ্দিন পিতাৰ নাম: সহমান আলী ঘৰ নং : 193খ বয়স : 40 লিঙ্গ : পুৰুষ	BYK1831443 ফটো উপলব্ধ	216 নাম : নাছিমা বেগম স্বামীৰ নাম: আলিমুদ্দিন ঘৰ নং : 193খ বয়স : 33 লিঙ্গ : মহিলা	BYK0338749 ফটো উপলব্ধ
217 নাম : নবিৰ হোছেন পিতাৰ নাম: আসান আলী ঘৰ নং : ১৯৪ বয়স : 62 লিঙ্গ : পুৰুষ	BYK1831454 ফটো উপলব্ধ	218 নাম : ৰোসেনা খাতুন স্বামীৰ নাম: নবিৰ হুছেন ঘৰ নং : ১৯৪ বয়স : 53 লিঙ্গ : মহিলা	BYK1831465 ফটো উপলব্ধ	219 নাম : ৰফিকুল ইছলাম পিতাৰ নাম: নবিৰ হুছেন ঘৰ নং : ১৯৪ বয়স : 40 লিঙ্গ : পুৰুষ	BYK1831476 ফটো উপলব্ধ
220 নাম : মঞ্জলা বেগম স্বামীৰ নাম: ৰফিকুল ইছলাম ঘৰ নং : 194 বয়স : 26 লিঙ্গ : মহিলা	BYK0567248 ফটো উপলব্ধ	221 নাম : ছকিনুদ্দিন সেখ পিতাৰ নাম: জনাব আলী ঘৰ নং : ১৯৫ বয়স : 73 লিঙ্গ : পুৰুষ	BYK1831487 ফটো উপলব্ধ	222 নাম : তিলিক জান নেছা স্বামীৰ নাম: ছকিনুদ্দিন সেখ ঘৰ নং : ১৯৫ বয়স : 60 লিঙ্গ : মহিলা	BYK1831498 ফটো উপলব্ধ
223 নাম : জিয়াবুল ইছলাম পিতাৰ নাম: ছকিনুদ্দিন সেখ ঘৰ নং : ১৯৫ বয়স : 32 লিঙ্গ : পুৰুষ	BYK0019114 ফটো উপলব্ধ	224 নাম : আহমেদ হুছেইন পিতাৰ নাম: বদীয়ত জামাল ঘৰ নং : ১৯৭ বয়স : 49 লিঙ্গ : পুৰুষ	BYK1831545 ফটো উপলব্ধ	225 নাম : আফৰুজা বেগম স্বামীৰ নাম: আহমেদ হুছেইন ঘৰ নং : ১৯৭ বয়স : 36 লিঙ্গ : মহিলা	BYK1831567 ফটো উপলব্ধ
226 নাম : জয়নাল আবেদিন পিতাৰ নাম: হাছেন আলী ঘৰ নং : 197 বয়স : 29 লিঙ্গ : পুৰুষ	BYK0666719 ফটো উপলব্ধ	227 নাম : মাহফুজা শাহনাজ স্বামীৰ নাম: জয়নাল আবেদিন ঘৰ নং : 197 বয়স : 24 লিঙ্গ : মহিলা	BYK2068393 ফটো উপলব্ধ	228 নাম : আসিফ ইমৰান পিতাৰ নাম: আহমেদ হুছেইন ঘৰ নং : 197 বয়স : 19 লিঙ্গ : পুৰুষ	KGU0144105 ফটো উপলব্ধ
229 নাম : সাহাজামাল সেখ পিতাৰ নাম: দিলবৰ হুছেন ঘৰ নং : ১৯৮ বয়স : 70 লিঙ্গ : পুৰুষ	BYK1831578 ফটো উপলব্ধ	230 নাম : আজিমা খাতুন স্বামীৰ নাম: সাহাজামাল সেখ ঘৰ নং : ১৯৮ বয়স : 66 লিঙ্গ : মহিলা	BYK1831589 ফটো উপলব্ধ	231 নাম : জাহাঙ্গিৰ হুছেন পিতাৰ নাম: সাহাজামাল সেখ ঘৰ নং : ১৯৮ বয়স : 42 লিঙ্গ : পুৰুষ	BYK1831590 ফটো উপলব্ধ
232 নাম : ছফিয়া খাতুন স্বামীৰ নাম: জাহাঙ্গিৰ হুছেন ঘৰ নং : ১৯৮ বয়স : 33 লিঙ্গ : মহিলা	BYK0019116 ফটো উপলব্ধ	233 নাম : জাহানুৰ ইছলাম পিতাৰ নাম: সাহাজামাল সেখ ঘৰ নং : ১৯৮ বয়স : 32 লিঙ্গ : পুৰুষ	BYK0019118 ফটো উপলব্ধ	234 নাম : জুলফিকাৰ আলী পিতাৰ নাম: সাহাজামাল সেখ ঘৰ নং : 198 বয়স : 29 লিঙ্গ : পুৰুষ	BYK0339648 ফটো উপলব্ধ
235 নাম : আজমল হক পিতাৰ নাম: সাহাজামাল সেখ ঘৰ নং : 198 বয়স : 29 লিঙ্গ : পুৰুষ	BYK0339655 ফটো উপলব্ধ	236 নাম : মহিমা খাতুন স্বামীৰ নাম: জাহানুৰ ইছলাম ঘৰ নং : 198 বয়স : 27 লিঙ্গ : মহিলা	BYK0339705 ফটো উপলব্ধ	237 নাম : ছানিৰাৰা বেগম স্বামীৰ নাম: আজমল হক ঘৰ নং : 198 বয়স : 26 লিঙ্গ : মহিলা	BYK1179951 ফটো উপলব্ধ
238 নাম : মিনা বেগম স্বামীৰ নাম: জুলফিকাৰ আলী ঘৰ নং : 198 বয়স : 22 লিঙ্গ : মহিলা	BYK1160753 ফটো উপলব্ধ	239 নাম : হৈয়দ জামাল পিতাৰ নাম: দিলবৰ হুছেন ঘৰ নং : ১৯৯ বয়স : 67 লিঙ্গ : পুৰুষ	BYK1831603 ফটো উপলব্ধ	240 নাম : ছামছুল হক পিতাৰ নাম: দিলবৰ হুছেইন ঘৰ নং : ১৯৯ বয়স : 58 লিঙ্গ : পুৰুষ	BYK1831625 ফটো উপলব্ধ



241 নাম : মমেনা খাতুন স্বামীৰ নাম: ছামছুল হক ঘৰ নং : ১৯৯ বয়স : 49 লিঙ্গ : মহিলা	BYK1831636 ফটো উপলব্ধ	242 নাম : মোঃ ৰায়হান জামাল পিতাৰ নাম: মোঃ ছেয়দ জামাল ঘৰ নং : ১৯৯ বয়স : 31 লিঙ্গ : পুৰুষ	BYK1915339 ফটো উপলব্ধ	243 নাম : সামজেনা বেগম পিতাৰ নাম: ছামছুল হক ঘৰ নং : ১৯৯ বয়স : 29 লিঙ্গ : মহিলা	BYK0078287 ফটো উপলব্ধ
244 নাম : বৰহান জামাল পিতাৰ নাম: ছেয়দ জামাল ঘৰ নং : ১৯৯ বয়স : 27 লিঙ্গ : পুৰুষ	BYK0246934 ফটো উপলব্ধ	245 নাম : মোস্তাফিজুৰ ৰহমান পিতাৰ নাম: ছামছুল হক ঘৰ নং : 199 বয়স : 27 লিঙ্গ : পুৰুষ	BYK0606467 ফটো উপলব্ধ	246 নাম : আৰজিনা খাতুন স্বামীৰ নাম: ৰায়হান জামাল ঘৰ নং : 199 বয়স : 27 লিঙ্গ : মহিলা	BYK2040285 ফটো উপলব্ধ
247 নাম : ৰেজাউল আহমেদ পিতাৰ নাম: ছেয়দ জামাল ঘৰ নং : 199 বয়স : 25 লিঙ্গ : পুৰুষ	BYK1154293 ফটো উপলব্ধ	248 নাম : ৰশিদা খাতুন স্বামীৰ নাম: বৰহান জামাল ঘৰ নং : 199 বয়স : 20 লিঙ্গ : মহিলা	KGU0000976 ফটো উপলব্ধ	249 নাম : গোলেনৰ বেগম স্বামীৰ নাম: শৈখ নুৰুন নবী ঘৰ নং : 199ক বয়স : 47 লিঙ্গ : মহিলা	BYK1831658 ফটো উপলব্ধ
250 নাম : ৰোছেনা বেগম স্বামীৰ নাম: ছেয়দ জামাল ঘৰ নং : 199ক বয়স : 55 লিঙ্গ : মহিলা	BYK1831614 ফটো উপলব্ধ	251 নাম : গোলাম ৰাক্বানী পিতাৰ নাম: সেখ নুৰুন নবী ঘৰ নং : 199ক বয়স : 22 লিঙ্গ : পুৰুষ	BYK2047603 ফটো উপলব্ধ	252 নাম : সেখ নুৰুন নবী পিতাৰ নাম: দিলবৰ হুছেন ঘৰ নং : 199ক বয়স : 52 লিঙ্গ : পুৰুষ	BYK1831647 ফটো উপলব্ধ
253 নাম : গুলমহম্মদ প্ৰধানী পিতাৰ নাম: সেখ নুৰুন নবী ঘৰ নং : 199ক বয়স : 27 লিঙ্গ : পুৰুষ	BYK0447730 ফটো উপলব্ধ	254 নাম : গোলাম ওচমানী পিতাৰ নাম: সেখ নুৰুন নবী ঘৰ নং : 199ক বয়স : 26 লিঙ্গ : পুৰুষ	BYK0447334 ফটো উপলব্ধ	255 নাম : আমিৰ হুছেন পিতাৰ নাম: ইব্ৰাহিম আলী ঘৰ নং : ২০০ বয়স : 66 লিঙ্গ : পুৰুষ	BYK1831669 ফটো উপলব্ধ
256 নাম : আজিতন নেছা স্বামীৰ নাম: আমিৰ হুছেন ঘৰ নং : ২০০ বয়স : 57 লিঙ্গ : মহিলা	BYK1831670 ফটো উপলব্ধ	257 নাম : আজিবৰ হুছেন পিতাৰ নাম: আমিৰ হুছেন ঘৰ নং : ২০০ক বয়স : 47 লিঙ্গ : পুৰুষ	BYK1831705 ফটো উপলব্ধ	258 নাম : মেহেতন নেছা স্বামীৰ নাম: আজিবৰ হুছেন ঘৰ নং : ২০০ক বয়স : 46 লিঙ্গ : মহিলা	BYK1831716 ফটো উপলব্ধ
259 নাম : হাফিজুল ইছলাম পিতাৰ নাম: আমিৰ হুছেইন ঘৰ নং : ২০০ বয়স : 45 লিঙ্গ : পুৰুষ	BYK1831681 ফটো উপলব্ধ	260 নাম : মন্জৰাৰা খাতুন স্বামীৰ নাম: হাফিজুল ইছলাম ঘৰ নং : ২০০ বয়স : 33 লিঙ্গ : মহিলা	BYK1915533 ফটো উপলব্ধ	261 নাম : মনিৰুজ জামাল পিতাৰ নাম: আজিবৰ হুছেইন ঘৰ নং : 200ক বয়স : 23 লিঙ্গ : পুৰুষ	BYK1587112 ফটো উপলব্ধ
262 নাম : আজিবন নেছা স্বামীৰ নাম: ইব্ৰাহিম আলী ঘৰ নং : ২০১ বয়স : 67 লিঙ্গ : মহিলা	BYK1831727 ফটো উপলব্ধ	263 নাম : আবুল কালাম পিতাৰ নাম: ইব্ৰাহিম আলী ঘৰ নং : ২০১ বয়স : 55 লিঙ্গ : পুৰুষ	BYK1831738 ফটো উপলব্ধ	264 নাম : খুচিনা বেগম স্বামীৰ নাম: আবুল কালাম ঘৰ নং : ২০১ বয়স : 44 লিঙ্গ : মহিলা	BYK1831749 ফটো উপলব্ধ
265 নাম : খুৰ্ছেদ আলম পিতাৰ নাম: আবুল কালাম ঘৰ নং : 201 বয়স : 24 লিঙ্গ : পুৰুষ	BYK0567131 ফটো উপলব্ধ	266 নাম : ছানিদুল ইছলাম পিতাৰ নাম: আবুল কালাম ঘৰ নং : 201 বয়স : 19 লিঙ্গ : পুৰুষ	KGU0154237 ফটো উপলব্ধ	267 নাম : আব্দুল ছাত্তাৰ পিতাৰ নাম: ইব্ৰাহিম আলী ঘৰ নং : ২০২ বয়স : 61 লিঙ্গ : পুৰুষ	BYK1831807 ফটো উপলব্ধ
268 নাম : সাহাবুন নেছা স্বামীৰ নাম: আব্দুল ছাত্তাৰ ঘৰ নং : ২০২ বয়স : 56 লিঙ্গ : মহিলা	BYK1831818 ফটো উপলব্ধ	269 নাম : ইমাম হুছেইন পিতাৰ নাম: আবুল কাছেম ঘৰ নং : 202 বয়স : 36 লিঙ্গ : পুৰুষ	DZN4255071 ফটো উপলব্ধ	270 নাম : চানুমা বেগম স্বামীৰ নাম: ইমাম হুছেইন ঘৰ নং : 202 বয়স : 31 লিঙ্গ : মহিলা	DZN4255105 ফটো উপলব্ধ



271 নাম : ইনছাৰ আলী পিতাৰ নাম: এৰফান আলী ঘৰ নং : ২০৩ বয়স : 75 লিঙ্গ : পুৰুষ	BYK1831841 ফটো উপলব্ধ	272 নাম : সাহেবা খাতুন স্বামীৰ নাম: ইনছাৰ আলী ঘৰ নং : ২০৩ বয়স : 67 লিঙ্গ : মহিলা	BYK1831852 ফটো উপলব্ধ	273 নাম : আলী আকবৰ পিতাৰ নাম: ইনছাৰ আলী ঘৰ নং : ২০৩ বয়স : 28 লিঙ্গ : পুৰুষ	BYK0247064 ফটো উপলব্ধ
274 নাম : চৰিফা বেগম স্বামীৰ নাম: আলী আকবৰ ঘৰ নং : 203 বয়স : 22 লিঙ্গ : মহিলা	BYK1162361 ফটো উপলব্ধ	275 নাম : আদৰ্শ ৰহমান পিতাৰ নাম: ইউছুব সেখ ঘৰ নং : ২০৪ বয়স : 84 লিঙ্গ : পুৰুষ	BYK1831910 ফটো উপলব্ধ	S 276 নাম : আয়মনা বেগম পিতাৰ নাম: ইউছুব সেখ ঘৰ নং : ২০৪ বয়স : 77 লিঙ্গ : মহিলা	BYK1831943 ফটো উপলব্ধ
277 নাম : ফজিলা খাতুন স্বামীৰ নাম: আব্দুল ৰহমান ঘৰ নং : ২০৪ বয়স : 75 লিঙ্গ : মহিলা	BYK1831921 ফটো উপলব্ধ	278 নাম : ফজিয়ৰ ৰহমান পিতাৰ নাম: আব্দুল ৰহমান ঘৰ নং : ২০৪ বয়স : 47 লিঙ্গ : পুৰুষ	BYK1831932 ফটো উপলব্ধ	279 নাম : তছলিমা খাতুন স্বামীৰ নাম: ফজিয়ৰ ৰহমান ঘৰ নং : ২০৪ বয়স : 35 লিঙ্গ : মহিলা	BYK0019123 ফটো উপলব্ধ
S 280 নাম : জমিলা বেগম স্বামীৰ নাম: হামজা সেখ ঘৰ নং : ২০৫ বয়স : 62 লিঙ্গ : মহিলা	BYK1831965 ফটো উপলব্ধ	281 নাম : আব্দুল জলিল পিতাৰ নাম: হাউদা সেখ ঘৰ নং : ২০৫ বয়স : 41 লিঙ্গ : পুৰুষ	BYK1831976 ফটো উপলব্ধ	282 নাম : জমৰুদ্দিন পিতাৰ নাম: হামজা সেখ ঘৰ নং : ২০৫ বয়স : 40 লিঙ্গ : পুৰুষ	BYK1831987 ফটো উপলব্ধ
283 নাম : আচিমা খাতুন স্বামীৰ নাম: আব্দুল জলিল ঘৰ নং : ২০৫ বয়স : 39 লিঙ্গ : মহিলা	BYK1915691 ফটো উপলব্ধ	284 নাম : মমতাজ বেগম স্বামীৰ নাম: জম ৰুদ্দিন ঘৰ নং : ২০৫ বয়স : 28 লিঙ্গ : মহিলা	BYK0250571 ফটো উপলব্ধ	285 নাম : আমেনা বেগম স্বামীৰ নাম: কবেদ আলী ঘৰ নং : ২০৬ বয়স : 87 লিঙ্গ : মহিলা	BYK1831998 ফটো উপলব্ধ
286 নাম : আমিৰ ভান নেছা স্বামীৰ নাম: আমজাদ আলী ঘৰ নং : ২০৬ বয়স : 52 লিঙ্গ : মহিলা	BYK1832004 ফটো উপলব্ধ	287 নাম : পিয়ৰা বেগম স্বামীৰ নাম: আজাদ হুছেইন ঘৰ নং : ২০৬ বয়স : 49 লিঙ্গ : মহিলা	BYK1832026 ফটো উপলব্ধ	288 নাম : মানিক জান নেছা স্বামীৰ নাম: আক্কেল হুছেইন ঘৰ নং : ২০৬ বয়স : 47 লিঙ্গ : মহিলা	BYK1832048 ফটো উপলব্ধ
289 নাম : আলকাজ আলী পিতাৰ নাম: কবেদ আলী ঘৰ নং : ২০৬ বয়স : 45 লিঙ্গ : পুৰুষ	BYK1832059 ফটো উপলব্ধ	290 নাম : আলোপ উদ্দিন পিতাৰ নাম: কবেদ আলী ঘৰ নং : ২০৬ বয়স : 42 লিঙ্গ : পুৰুষ	BYK1832060 ফটো উপলব্ধ	291 নাম : ছাফিয়া খাতুন স্বামীৰ নাম: আলোপ উদ্দিন ঘৰ নং : ২০৬ বয়স : 32 লিঙ্গ : মহিলা	BYK0019124 ফটো উপলব্ধ
292 নাম : আমৰুদ্দিন সেখ পিতাৰ নাম: আমজাদ আলী ঘৰ নং : ২০৬ বয়স : 31 লিঙ্গ : পুৰুষ	BYK1915226 ফটো উপলব্ধ	293 নাম : মনোৱাৰা বেগম স্বামীৰ নাম: আমৰুদ্দিন সেখ ঘৰ নং : 206 বয়স : 28 লিঙ্গ : মহিলা	BYK0449074 ফটো উপলব্ধ	294 নাম : আৰমিনা বেগম পিতাৰ নাম: আজাদ হুছেইন ঘৰ নং : 206 বয়স : 24 লিঙ্গ : মহিলা	BYK0567180 ফটো উপলব্ধ
295 নাম : ইছৰ আলী পিতাৰ নাম: আমজাদ আলী ঘৰ নং : 206 বয়স : 24 লিঙ্গ : পুৰুষ	BYK2010049 ফটো উপলব্ধ	296 নাম : বেজাবুল হক পিতাৰ নাম: আজাদ হুছেইন ঘৰ নং : 206 বয়স : 23 লিঙ্গ : পুৰুষ	KGU0013896 ফটো উপলব্ধ	297 নাম : ৰহিমা বেগম স্বামীৰ নাম: ইউছুব আলী ঘৰ নং : 206 বয়স : 22 লিঙ্গ : মহিলা	BYK1968981 ফটো উপলব্ধ
298 নাম : আজমল হক পিতাৰ নাম: আক্কেল হুছেইন ঘৰ নং : 206 বয়স : 22 লিঙ্গ : পুৰুষ	BYK2045706 ফটো উপলব্ধ	299 নাম : আলী আকবৰ পিতাৰ নাম: আমজাদ আলী ঘৰ নং : 206 part 274 বয়স : 26 লিঙ্গ : পুৰুষ	BYK0669929 ফটো উপলব্ধ	300 নাম : শুকু ৰ আলী পিতাৰ নাম: টেপু সেখ ঘৰ নং : ২০৭ বয়স : 63 লিঙ্গ : পুৰুষ	BYK1832071 ফটো উপলব্ধ



301 নাম : আয়নাৰ হক পিতাৰ নাম: শুকুৰ আলী ঘৰ নং : ২০৭ বয়স : 38 লিঙ্গ : পুৰুষ	BYK1832093 ফটো উপলব্ধ	302 নাম : বফিদা বেগম পিতাৰ নাম: শুকুৰ আলী ঘৰ নং : 207 বয়স : 29 লিঙ্গ : মহিলা	BYK0450528 ফটো উপলব্ধ	303 নাম : বিলকিছ বেগম স্বামীৰ নাম: আয়নাৰ হক ঘৰ নং : 207 বয়স : 26 লিঙ্গ : মহিলা	BYK0450536 ফটো উপলব্ধ
304 নাম : ফাতেমা খাতুন স্বামীৰ নাম: কুদৰু তুল্যা সেখ ঘৰ নং : ২০৮ বয়স : 67 লিঙ্গ : মহিলা	BYK1832117 ফটো উপলব্ধ	305 নাম : ফৰিজুল ইছলাম পিতাৰ নাম: কদুত উল্লাহ ঘৰ নং : ২০৮ বয়স : 31 লিঙ্গ : পুৰুষ	BYK0019125 ফটো উপলব্ধ	306 নাম : নূৰ ফাতিমা বেগম স্বামীৰ নাম: ফৰিজুল ইছলাম ঘৰ নং : ২০৮ বয়স : 31 লিঙ্গ : মহিলা	BYK0250480 ফটো উপলব্ধ
307 নাম : কাদেৰ আলী পিতাৰ নাম: টেপু সেখ ঘৰ নং : ২০৯ বয়স : 52 লিঙ্গ : পুৰুষ	BYK1832128 ফটো উপলব্ধ	308 নাম : অমেছা খাতুন স্বামীৰ নাম: কাদেৰ আলী ঘৰ নং : ২০৯ বয়স : 51 লিঙ্গ : মহিলা	BYK1832139 ফটো উপলব্ধ	309 নাম : রহিম বাদশা পিতাৰ নাম: কাদেৰ আলী ঘৰ নং : ২০৯ বয়স : 31 লিঙ্গ : পুৰুষ	BYK1915293 ফটো উপলব্ধ
310 নাম : নাজিৰা বেগম স্বামীৰ নাম: বহিম বাদশা ঘৰ নং : ২০৯ বয়স : 27 লিঙ্গ : মহিলা	BYK0250753 ফটো উপলব্ধ	311 নাম : কছৰুদ্দিন সেখ পিতাৰ নাম: টেপু সেখ ঘৰ নং : ২১০ বয়স : 70 লিঙ্গ : পুৰুষ	BYK1832140 ফটো উপলব্ধ	312 নাম : বহিমা বেগম স্বামীৰ নাম: কছৰুদ্দিন সেখ ঘৰ নং : ২১০ বয়স : 60 লিঙ্গ : মহিলা	BYK1832151 ফটো উপলব্ধ
313 নাম : আকৰেজ জামাল পিতাৰ নাম: কছৰুদ্দিন ঘৰ নং : ২১০ বয়স : 38 লিঙ্গ : পুৰুষ	BYK1832162 ফটো উপলব্ধ	314 নাম : বেছলা খাতুন পিতাৰ নাম: বাছৰুদ্দিন সেখ ঘৰ নং : ২১০ বয়স : 36 লিঙ্গ : মহিলা	BYK0086199 ফটো উপলব্ধ	315 নাম : অনজুৱাৰা বেগম স্বামীৰ নাম: আকৰেজ জামাল ঘৰ নং : 210 বয়স : 23 লিঙ্গ : মহিলা	BYK1123215 ফটো উপলব্ধ
316 নাম : আনোৱাৰা বেওৱা স্বামীৰ নাম: আম্মাজল হক ঘৰ নং : ২১১ বয়স : 52 লিঙ্গ : মহিলা	BYK1832173 ফটো উপলব্ধ	317 নাম : আহম্মদ হুছেন পিতাৰ নাম: আম্মাজল হক ঘৰ নং : ২১১ বয়স : 39 লিঙ্গ : পুৰুষ	BYK1832184 ফটো উপলব্ধ	318 নাম : আজবিনা বেগম স্বামীৰ নাম: আহম্মদ হুছেন ঘৰ নং : 211 বয়স : 27 লিঙ্গ : মহিলা	BYK0449439 ফটো উপলব্ধ
319 নাম : আমিল হক পিতাৰ নাম: আম্মাজল ঘৰ নং : 211 বয়স : 22 লিঙ্গ : পুৰুষ	KGU0053603 ফটো উপলব্ধ	320 নাম : আছিয়া বেওৱা স্বামীৰ নাম: ফজল আলী ঘৰ নং : ২১২ বয়স : 82 লিঙ্গ : মহিলা	BYK1832195 ফটো উপলব্ধ	D 321 নাম : অহিদ আলী পিতাৰ নাম: জয়নাৰ সেখ ঘৰ নং : ২১২ক বয়স : 65 লিঙ্গ : পুৰুষ	BYK1832208 ফটো উপলব্ধ
D 322 নাম : নেকতান নেছা স্বামীৰ নাম: অহিদ আলী ঘৰ নং : ২১২ক বয়স : 60 লিঙ্গ : মহিলা	BYK1832219 ফটো উপলব্ধ	323 নাম : ইছাহক আলী পিতাৰ নাম: আসমত আলী ঘৰ নং : ২১৪ বয়স : 67 লিঙ্গ : পুৰুষ	BYK1832253 ফটো উপলব্ধ	324 নাম : আবিয়া খাতুন স্বামীৰ নাম: ইছাহক আলী ঘৰ নং : ২১৪ বয়স : 57 লিঙ্গ : মহিলা	BYK1832264 ফটো উপলব্ধ
325 নাম : আবুছিদ্দিন পিতাৰ নাম: ইছাহক আলী ঘৰ নং : ২১৪ বয়স : 31 লিঙ্গ : পুৰুষ	BYK0019126 ফটো উপলব্ধ	326 নাম : ৰছমিনা বেগম স্বামীৰ নাম: আবুছিদ্দিন ঘৰ নং : 214 বয়স : 26 লিঙ্গ : মহিলা	BYK0448795 ফটো উপলব্ধ	D 327 নাম : ছফিয়া খাতুন স্বামীৰ নাম: শ্বাহ আলম ঘৰ নং : ২১৫ বয়স : 49 লিঙ্গ : মহিলা	BYK1832286 ফটো উপলব্ধ
328 নাম : আইয়ুব আলী পিতাৰ নাম: ফজল আলী ঘৰ নং : ২১৭ বয়স : 57 লিঙ্গ : পুৰুষ	BYK1832311 ফটো উপলব্ধ	329 নাম : ময়ফল নেছা স্বামীৰ নাম: আইয়ুব আলী ঘৰ নং : ২১৭ বয়স : 52 লিঙ্গ : মহিলা	BYK1832322 ফটো উপলব্ধ	330 নাম : ছহিদুল ইছলাম পিতাৰ নাম: আয়ুব আলী ঘৰ নং : ২১৭ বয়স : 32 লিঙ্গ : পুৰুষ	BYK0019127 ফটো উপলব্ধ



331 নাম : ছাইমা খাতুন স্বামীৰ নাম : ছাইদুল ইছলাম ঘৰ নং : ২১৭ বয়স : 27 লিঙ্গ : মহিলা	BYK0250811 ফটো উপলব্ধ	332 নাম : লাকী বেগম পিতাৰ নাম : আইয়ুব আলী ঘৰ নং : 217 বয়স : 21 লিঙ্গ : মহিলা	KGU0001016 ফটো উপলব্ধ	333 নাম : আজিজুল হক পিতাৰ নাম : ইলিমুদ্দিন ঘৰ নং : ২১৮ বয়স : 52 লিঙ্গ : পুৰুষ	BYK1832333 ফটো উপলব্ধ
334 নাম : আৰফুল নেছা স্বামীৰ নাম : আজিজুল ঘৰ নং : ২১৮ বয়স : 49 লিঙ্গ : মহিলা	BYK1832344 ফটো উপলব্ধ	335 নাম : জাহাঙ্গী আলম পিতাৰ নাম : আজিজুল হক ঘৰ নং : 218 বয়স : 26 লিঙ্গ : পুৰুষ	BYK0442053 ফটো উপলব্ধ	336 নাম : নাজিমা বেগম স্বামীৰ নাম : জাহাঙ্গীৰ আলম ঘৰ নং : 218 বয়স : 20 লিঙ্গ : মহিলা	KGU0000968 ফটো উপলব্ধ
337 নাম : বাসেদা গেম স্বামীৰ নাম : আকবৰ আলী ঘৰ নং : 218 ক বয়স : 31 লিঙ্গ : মহিলা	BYK0344549 ফটো উপলব্ধ	338 নাম : আকবৰ আলী পিতাৰ নাম : নেহাতুল্লা সেখ ঘৰ নং : ২১৮ বয়স : 48 লিঙ্গ : পুৰুষ	BYK1915328 ফটো উপলব্ধ	339 নাম : কুলুক জান নেছা স্বামীৰ নাম : মহিবুদ্দিন ঘৰ নং : ২১৯ বয়স : 67 লিঙ্গ : মহিলা	BYK1832366 ফটো উপলব্ধ
340 নাম : ৰবিউল হক পিতাৰ নাম : মহিবুদ্দিন সেখ ঘৰ নং : ২১৯ বয়স : 30 লিঙ্গ : পুৰুষ	BYK1915282 ফটো উপলব্ধ	S 341 নাম : কুলুচমা বেগম স্বামীৰ নাম : ৰবিউল হক ঘৰ নং : ২১৯ বয়স : 27 লিঙ্গ : মহিলা	BYK0250670 ফটো উপলব্ধ	342 নাম : তৈয়ব আলী পিতাৰ নাম : হিমাত আলী সেখ ঘৰ নং : 220 বয়স : 68 লিঙ্গ : পুৰুষ	BYK1832377 ফটো উপলব্ধ
343 নাম : কান্দৰি নেছা স্বামীৰ নাম : তৈয়ব আলী ঘৰ নং : ২২০ বয়স : 57 লিঙ্গ : মহিলা	BYK1832388 ফটো উপলব্ধ	344 নাম : তজমল হক পিতাৰ নাম : তৈয়ব আলী ঘৰ নং : ২২০ বয়স : 41 লিঙ্গ : পুৰুষ	BYK1832399 ফটো উপলব্ধ	345 নাম : মুল্লিকা খাতুন স্বামীৰ নাম : তজমল হক ঘৰ নং : ২২০ বয়স : 34 লিঙ্গ : মহিলা	BYK0019128 ফটো উপলব্ধ
346 নাম : ছামেদ আলী পিতাৰ নাম : হায়ফত আলী ঘৰ নং : ২২১ বয়স : 77 লিঙ্গ : পুৰুষ	BYK1832402 ফটো উপলব্ধ	347 নাম : ছকিৰণ নেছা স্বামীৰ নাম : ছামেদ আলী ঘৰ নং : ২২১ বয়স : 69 লিঙ্গ : মহিলা	BYK1832413 ফটো উপলব্ধ	348 নাম : ছামিনা খাতুন পিতাৰ নাম : ছামেদ আলী ঘৰ নং : ২২১ বয়স : 31 লিঙ্গ : মহিলা	BYK1915500 ফটো উপলব্ধ
349 নাম : সহিদুল ইছলাম পিতাৰ নাম : ছামেদ আলী ঘৰ নং : ২২১ বয়স : 27 লিঙ্গ : পুৰুষ	BYK0251272 ফটো উপলব্ধ	350 নাম : এসিদা খাতুন স্বামীৰ নাম : ইছমাইল হুছেইন ঘৰ নং : 221 বয়স : 22 লিঙ্গ : মহিলা	KGU0001099 ফটো উপলব্ধ	S 351 নাম : মহিমুদ্দিন সেখ পিতাৰ নাম : সৰিফুল্যা সেখ ঘৰ নং : ২২২ বয়স : 65 লিঙ্গ : পুৰুষ	BYK1832435 ফটো উপলব্ধ
352 নাম : কাছিৰন নেছা স্বামীৰ নাম : মহিমুদ্দিন সেখ ঘৰ নং : ২২২ বয়স : 57 লিঙ্গ : মহিলা	BYK1832446 ফটো উপলব্ধ	353 নাম : আবুল কাসেম পিতাৰ নাম : মহিমুদ্দিন সেখ ঘৰ নং : ২২২ বয়স : 49 লিঙ্গ : পুৰুষ	BYK1832479 ফটো উপলব্ধ	354 নাম : বুলতান নেছা স্বামীৰ নাম : আব্দুল মজিদ ঘৰ নং : ২২২ বয়স : 45 লিঙ্গ : মহিলা	BYK1832468 ফটো উপলব্ধ
355 নাম : ছবিজান নেছা পিতাৰ নাম : ছবুৰউদ্দিন সেখ ঘৰ নং : 222 বয়স : 30 লিঙ্গ : মহিলা	BYK0007849 ফটো উপলব্ধ	356 নাম : ৰশিদা খাতুন স্বামীৰ নাম : আবুল কাসেম ঘৰ নং : 222 বয়স : 29 লিঙ্গ : মহিলা	BYK0567263 ফটো উপলব্ধ	357 নাম : কিসমত আলী পিতাৰ নাম : মহিমুদ্দিন সেখ ঘৰ নং : 222 বয়স : 27 লিঙ্গ : পুৰুষ	BYK0489567 ফটো উপলব্ধ
358 নাম : হাফিজা খাতুন স্বামীৰ নাম : কিসমত আলী ঘৰ নং : 222 বয়স : 21 লিঙ্গ : মহিলা	KGU0000927 ফটো উপলব্ধ	359 নাম : জোববাৰ আলী পিতাৰ নাম : হিমাত আলী সেখ ঘৰ নং : 223 বয়স : 68 লিঙ্গ : পুৰুষ	BYK1832480 ফটো উপলব্ধ	360 নাম : জায়দা খাতুন স্বামীৰ নাম : জোববাৰ আলী ঘৰ নং : ২২৩ বয়স : 57 লিঙ্গ : মহিলা	BYK1832491 ফটো উপলব্ধ



361 নাম : জাহেদুল ইছলাম পিতাৰ নাম: জোববাৰ আলী ঘৰ নং : ২২৩ বয়স : 38 লিঙ্গ : পুৰুষ	BYK1832548 ফটো উপলব্ধ	362 নাম : আলমিনা বেগম স্বামীৰ নাম: জাহেদুল ইছলাম ঘৰ নং : 223 বয়স : 27 লিঙ্গ : মহিলা	BYK0670919 ফটো উপলব্ধ	363 নাম : সামাৰ্ত্তভান নেছা স্বামীৰ নাম: বস্তুম আলী ঘৰ নং : ২২৪ বয়স : 80 লিঙ্গ : মহিলা	BYK1832571 ফটো উপলব্ধ
364 নাম : ৰফিকুল ইছলাম পিতাৰ নাম: বস্তুম আলী ঘৰ নং : ২২৪ বয়স : 57 লিঙ্গ : পুৰুষ	BYK1832582 ফটো উপলব্ধ	365 নাম : মফিদা বেগম স্বামীৰ নাম: ৰফিকুল ইছলাম ঘৰ নং : 224 বয়স : 46 লিঙ্গ : মহিলা	BYK1832593 ফটো উপলব্ধ	366 নাম : ময়ৰী খাতুন স্বামীৰ নাম: হৰিবৰ ৰহমান ঘৰ নং : ২২৪ বয়স : 41 লিঙ্গ : মহিলা	BYK1832628 ফটো উপলব্ধ
367 নাম : ছফিকুল ইছলাম পিতাৰ নাম: ছোৰহাব আলী ঘৰ নং : ২২৪ বয়স : 38 লিঙ্গ : পুৰুষ	BYK1832617 ফটো উপলব্ধ	368 নাম : ছোৰহাব আলী পিতাৰ নাম: বস্তুম আলী ঘৰ নং : ২২৫ বয়স : 62 লিঙ্গ : পুৰুষ	BYK1832639 ফটো উপলব্ধ	369 নাম : আজিৰন নেছা স্বামীৰ নাম: ছোৰহাব আলী ঘৰ নং : ২২৫ বয়স : 57 লিঙ্গ : মহিলা	BYK1832640 ফটো উপলব্ধ
370 নাম : সোনভান নেছা স্বামীৰ নাম: ছোৰহাব আলী ঘৰ নং : ২২৫ বয়স : 45 লিঙ্গ : মহিলা	BYK1832651 ফটো উপলব্ধ	371 নাম : মমিনুল ইছলাম পিতাৰ নাম: ছোৰহাব আলী ঘৰ নং : 225 বয়স : 33 লিঙ্গ : পুৰুষ	BYK1587708 ফটো উপলব্ধ	372 নাম : আজ্জৰাৰা বেগম স্বামীৰ নাম: মমিনুল ইছলাম ঘৰ নং : 225 বয়স : 30 লিঙ্গ : মহিলা	BYK1587443 ফটো উপলব্ধ
373 নাম : ছিৰাৰন নেছা স্বামীৰ নাম: ছফিকুল ইছলাম ঘৰ নং : 225 বয়স : 26 লিঙ্গ : মহিলা	BYK1588458 ফটো উপলব্ধ	374 নাম : নূৰ আলম পিতাৰ নাম: ছোৰহাব আলী ঘৰ নং : 225 বয়স : 20 লিঙ্গ : পুৰুষ	KGU0108068 ফটো উপলব্ধ	375 নাম : কহিনূৰ ইছলাম পিতাৰ নাম: বস্তুম আলী ঘৰ নং : ২২৬ বয়স : 52 লিঙ্গ : পুৰুষ	BYK1832673 ফটো উপলব্ধ
376 নাম : কমলা বেগম স্বামীৰ নাম: কহিনূৰ ইছলাম ঘৰ নং : ২২৬ বয়স : 42 লিঙ্গ : মহিলা	BYK1832695 ফটো উপলব্ধ	377 নাম : ৰমজান আলী পিতাৰ নাম: কহিনূৰ ইছলাম ঘৰ নং : 226 বয়স : 25 লিঙ্গ : পুৰুষ	BYK0566992 ফটো উপলব্ধ	378 নাম : জাবেদা খাতুন স্বামীৰ নাম: ৰহম আলী ঘৰ নং : ২২৭ বয়স : 62 লিঙ্গ : মহিলা	BYK1832719 ফটো উপলব্ধ
379 নাম : জাকিৰ হুছেইন পিতাৰ নাম: ৰহম আলী ঘৰ নং : ২২৭ বয়স : 45 লিঙ্গ : পুৰুষ	BYK1832731 ফটো উপলব্ধ	380 নাম : সাজাহান আলী পিতাৰ নাম: ৰহম আলী ঘৰ নং : ২২৭ বয়স : 41 লিঙ্গ : পুৰুষ	BYK1832720 ফটো উপলব্ধ	381 নাম : মমতাজ বেগম স্বামীৰ নাম: জাকিৰ হুছেইন ঘৰ নং : ২২৭ বয়স : 39 লিঙ্গ : মহিলা	BYK1832742 ফটো উপলব্ধ
382 নাম : অমিছা খাতুন পিতাৰ নাম: আব্দুল ৰহমান ঘৰ নং : ২২৭ বয়স : 36 লিঙ্গ : মহিলা	BYK1832753 ফটো উপলব্ধ	383 নাম : আনোৱাৰা বেগম স্বামীৰ নাম: চুলতান মামুদ ঘৰ নং : ২২৭ বয়স : 34 লিঙ্গ : মহিলা	BYK0019129 ফটো উপলব্ধ	384 নাম : চুলতান মামুদ পিতাৰ নাম: ৰহম আলী ঘৰ নং : ২২৭ বয়স : 34 লিঙ্গ : পুৰুষ	BYK1832764 ফটো উপলব্ধ
S 385 নাম : আব্দুল ৰহমান পিতাৰ নাম: কিসমত সেখ ঘৰ নং : ২২৮ বয়স : 61 লিঙ্গ : পুৰুষ	BYK1832786 ফটো উপলব্ধ	386 নাম : মাজেদা খাতুন স্বামীৰ নাম: আব্দুল ৰহমান ঘৰ নং : ২২৮ বয়স : 45 লিঙ্গ : মহিলা	BYK1832797 ফটো উপলব্ধ	387 নাম : ওচমান গনি পিতাৰ নাম: আব্দুল ৰহমান ঘৰ নং : ২২৮ বয়স : 34 লিঙ্গ : পুৰুষ	BYK1832775 ফটো উপলব্ধ
388 নাম : মাজাদ আলী পিতাৰ নাম: আব্দুল ৰহমান ঘৰ নং : 228 বয়স : 25 লিঙ্গ : পুৰুষ	BYK0682138 ফটো উপলব্ধ	389 নাম : হাকিম আলী পিতাৰ নাম: কাফিলুদ্দিন ঘৰ নং : ২২৯ বয়স : 62 লিঙ্গ : পুৰুষ	BYK1832800 ফটো উপলব্ধ	390 নাম : জহিৰন নেছা স্বামীৰ নাম: হাকিম আলী ঘৰ নং : ২২৯ বয়স : 57 লিঙ্গ : মহিলা	BYK1832811 ফটো উপলব্ধ



391 নাম : লাকিদুল ইছলাম পিতাৰ নাম: হাকিম আলী ঘৰ নং : 229 বয়স : 25 লিঙ্গ : পুৰুষ	BYK1587740 ফটো উপলব্ধ	S 392 নাম : হোছেন আলী পিতাৰ নাম: কফি উদ্দিন ঘৰ নং : 230 বয়স : 69 লিঙ্গ : পুৰুষ	BYK1832822 ফটো উপলব্ধ	393 নাম : জহুৰা বেগম স্বামীৰ নাম: হোছেন আলী ঘৰ নং : 230 বয়স : 65 লিঙ্গ : মহিলা	BYK1832833 ফটো উপলব্ধ
394 নাম : আমেৰ আলী পিতাৰ নাম: হোছেন আলী ঘৰ নং : 230 বয়স : 42 লিঙ্গ : পুৰুষ	BYK1832855 ফটো উপলব্ধ	395 নাম : মজিল হক পিতাৰ নাম: হোছেন আলী ঘৰ নং : 230 বয়স : 39 লিঙ্গ : পুৰুষ	BYK1832866 ফটো উপলব্ধ	S 396 নাম : ৰছিদা বেগম মাতৃৰ নাম: আমেৰ আলী ঘৰ নং : 230 বয়স : 34 লিঙ্গ : পুৰুষ	BYK9135197 ফটো উপলব্ধ
397 নাম : আকলিমা বেগম পিতাৰ নাম: হোছেন আলী ঘৰ নং : 230 বয়স : 26 লিঙ্গ : মহিলা	BYK0438432 ফটো উপলব্ধ	398 নাম : মোকলেছা খাতুন স্বামীৰ নাম: মজিল হক ঘৰ নং : 230 বয়স : 26 লিঙ্গ : মহিলা	BYK1694421 ফটো উপলব্ধ	399 নাম : চাইৰণ নেচা স্বামীৰ নাম: মজিল হক ঘৰ নং : 230 বয়স : 23 লিঙ্গ : মহিলা	KGU0000877 ফটো উপলব্ধ
400 নাম : জছিম উদ্দিন চৌধুৰী পিতাৰ নাম: গোৰিউল্লাই ফকিৰ ঘৰ নং : 231ক বয়স : 54 লিঙ্গ : পুৰুষ	BYK1832924 ফটো উপলব্ধ	401 নাম : গোলাপ উদ্দিন পিতাৰ নাম: জৰিপ আলী ঘৰ নং : 231 বয়স : 52 লিঙ্গ : পুৰুষ	BYK1832877 ফটো উপলব্ধ	402 নাম : ছমিনা খাতুন স্বামীৰ নাম: গোলাপ উদ্দিন ঘৰ নং : 231 বয়স : 47 লিঙ্গ : মহিলা	BYK1832888 ফটো উপলব্ধ
403 নাম : ছামচুন নেহাৰ স্বামীৰ নাম: জছিমউদ্দিন চৌধুৰী ঘৰ নং : 231ক বয়স : 42 লিঙ্গ : মহিলা	BYK1832935 ফটো উপলব্ধ	404 নাম : সহিনৰ ইছলাম পিতাৰ নাম: গোলাপ উদ্দিন ঘৰ নং : 231 বয়স : 23 লিঙ্গ : পুৰুষ	BYK2018083 ফটো উপলব্ধ	405 নাম : শহিদুল ইছলাম পিতাৰ নাম: গোলাপ উদ্দিন ঘৰ নং : 231 বয়স : 21 লিঙ্গ : পুৰুষ	KGU0141788 ফটো উপলব্ধ
406 নাম : ছাহিম নেৱাজ পিতাৰ নাম: জছিমউদ্দিন চৌধুৰী ঘৰ নং : 231ক বয়স : 22 লিঙ্গ : পুৰুষ	BYK1982446 ফটো উপলব্ধ	407 নাম : জেনিফৰ হক পিতাৰ নাম: জছিমউদ্দিন চৌধুৰী ঘৰ নং : 231ক বয়স : 20 লিঙ্গ : মহিলা	KGU0049544 ফটো উপলব্ধ	408 নাম : মফিজুদ্দিন সেখ পিতাৰ নাম: চান্দু সেখ ঘৰ নং : 232 বয়স : 74 লিঙ্গ : পুৰুষ	BYK1832946 ফটো উপলব্ধ
409 নাম : হামিদা খাতুন স্বামীৰ নাম: মফিজুদ্দিন সেখ ঘৰ নং : 232 বয়স : 67 লিঙ্গ : মহিলা	BYK1832957 ফটো উপলব্ধ	410 নাম : ছফিয়া খাতুন স্বামীৰ নাম: মফিজুদ্দিন সেখ ঘৰ নং : 232 বয়স : 40 লিঙ্গ : মহিলা	BYK1832979 ফটো উপলব্ধ	411 নাম : আব্দুল হামিদ পিতাৰ নাম: মফিজুদ্দিন সেখ ঘৰ নং : 232 বয়স : 38 লিঙ্গ : পুৰুষ	BYK1832968 ফটো উপলব্ধ
412 নাম : নবিৰণ . স্বামীৰ নাম: আব্দুল হামিদ ঘৰ নং : 232 বয়স : 35 লিঙ্গ : মহিলা	BYK0019134 ফটো উপলব্ধ	413 নাম : আব্দুল আজিজ পিতাৰ নাম: আব্দুল ৰশিদ ঘৰ নং : 233ক বয়স : 63 লিঙ্গ : পুৰুষ	BYK1833030 ফটো উপলব্ধ	414 নাম : ৰোকেয়া খাতুন স্বামীৰ নাম: আব্দুল আজিজ ঘৰ নং : 233ক বয়স : 59 লিঙ্গ : মহিলা	BYK1833041 ফটো উপলব্ধ
415 নাম : তোতা মিঞা পিতাৰ নাম: আব্দুল ৰচিদ ঘৰ নং : 233 বয়স : 59 লিঙ্গ : পুৰুষ	BYK1832991 ফটো উপলব্ধ	416 নাম : বাহাৰুল ইছলাম পিতাৰ নাম: আব্দুল ৰচিদ ঘৰ নং : 233 বয়স : 53 লিঙ্গ : পুৰুষ	BYK1833018 ফটো উপলব্ধ	417 নাম : সৰফুল নেছা স্বামীৰ নাম: তোতা মিঞা ঘৰ নং : 233 বয়স : 51 লিঙ্গ : মহিলা	BYK1833007 ফটো উপলব্ধ
418 নাম : মমতাজ পাৰবীন স্বামীৰ নাম: বাহাৰুল ইছলাম ঘৰ নং : 233 বয়স : 45 লিঙ্গ : মহিলা	BYK1833029 ফটো উপলব্ধ	419 নাম : ৰৌশন আলী পিতাৰ নাম: আব্দুল আজিজ ঘৰ নং : 233ক বয়স : 43 লিঙ্গ : পুৰুষ	BYK1833052 ফটো উপলব্ধ	420 নাম : আমিনা পাৰবীন পিতাৰ নাম: তোতা মিঞা ঘৰ নং : 233 বয়স : 29 লিঙ্গ : মহিলা	BYK0347948 ফটো উপলব্ধ



421 নাম : জাহিদুল ইছলাম পিতাৰ নাম: আব্দুল ৰচিদ ঘৰ নং : 233 বয়স : 28 লিঙ্গ : পুৰুষ	BYK0347989 ফটো উপলব্ধ	422 নাম : মহিবুল ইছলাম পিতাৰ নাম: বাহাৰুল ইছলাম ঘৰ নং : 233 বয়স : 26 লিঙ্গ : পুৰুষ	BYK0439471 ফটো উপলব্ধ	423 নাম : বেজিনা পাৰবিন পিতাৰ নাম: বাহাৰুল ইছলাম ঘৰ নং : 233 বয়স : 24 লিঙ্গ : মহিলা	BYK0567230 ফটো উপলব্ধ
424 নাম : মনিকা পাৰবিন পিতাৰ নাম: তোতা মিঞা ঘৰ নং : 233 বয়স : 23 লিঙ্গ : মহিলা	BYK0567297 ফটো উপলব্ধ	425 নাম : ছুফিকা হালিয়া নাছৰাত স্বামীৰ নাম: জাহিদুল ইছলাম ঘৰ নং : 233 বয়স : 22 লিঙ্গ : মহিলা	KGU000828 ফটো উপলব্ধ	426 নাম : মিনা পাৰবিন পিতাৰ নাম: তোতা মিঞা ঘৰ নং : 233 বয়স : 20 লিঙ্গ : মহিলা	KGU0144089 ফটো উপলব্ধ
427 নাম : আমিনা বেগম স্বামীৰ নাম: ৰৌশন আলী ঘৰ নং : 233 বয়স : 37 লিঙ্গ : মহিলা	BYK1835387 ফটো উপলব্ধ	428 নাম : ছুফিয়া বেগম স্বামীৰ নাম: আব্দুল হাই ঘৰ নং : 234 বয়স : 72 লিঙ্গ : মহিলা	BYK1833063 ফটো উপলব্ধ	429 নাম : আব্দৰ ৰহমান পিতাৰ নাম: আব্দুল হাই ঘৰ নং : 234 বয়স : 54 লিঙ্গ : পুৰুষ	BYK1833074 ফটো উপলব্ধ
430 নাম : ছালেহা এচমিন স্বামীৰ নাম: আব্দৰ ৰহমান ঘৰ নং : 238 বয়স : 47 লিঙ্গ : মহিলা	BYK1833085 ফটো উপলব্ধ	R 431 নাম : হবিবৰ ৰহমান পিতাৰ নাম: আব্দেদ আলী ঘৰ নং : 238 বয়স : 47 লিঙ্গ : পুৰুষ	BYK1833121 ফটো উপলব্ধ	432 নাম : ওছমান গনি পিতাৰ নাম: আব্দুল হাই ঘৰ নং : 238 বয়স : 46 লিঙ্গ : পুৰুষ	BYK1833096 ফটো উপলব্ধ
433 নাম : আব্দুল বাতেন পিতাৰ নাম: আব্দুল হাই ঘৰ নং : 238 বয়স : 41 লিঙ্গ : পুৰুষ	BYK1833110 ফটো উপলব্ধ	R 434 নাম : আবিদা বেগম স্বামীৰ নাম: হবিবৰ ৰহমান ঘৰ নং : 238 বয়স : 40 লিঙ্গ : মহিলা	BYK1833132 ফটো উপলব্ধ	435 নাম : নূৰ নেহাৰ বেগম স্বামীৰ নাম: ওছমান গনি ঘৰ নং : 238 বয়স : 39 লিঙ্গ : মহিলা	BYK1833109 ফটো উপলব্ধ
436 নাম : হাবিবা ৰহমান স্বামীৰ নাম: আব্দুল বাতেন ঘৰ নং : 238 বয়স : 31 লিঙ্গ : মহিলা	BYK1915602 ফটো উপলব্ধ	437 নাম : ছানিদুল ইছলাম পিতাৰ নাম: আব্দৰ ৰহমান ঘৰ নং : 234 বয়স : 28 লিঙ্গ : পুৰুষ	BYK0439554 ফটো উপলব্ধ	438 নাম : আৰাবুল ইছলাম পিতাৰ নাম: আব্দৰ ৰহমান ঘৰ নং : 234 বয়স : 26 লিঙ্গ : পুৰুষ	BYK0438242 ফটো উপলব্ধ
439 নাম : ছেলিম আহমেদ পিতাৰ নাম: আব্দৰ ৰহমান ঘৰ নং : 234 বয়স : 23 লিঙ্গ : পুৰুষ	BYK2047108 ফটো উপলব্ধ	440 নাম : মতলেব আলী পিতাৰ নাম: জেলা হাফেজ ঘৰ নং : 235 বয়স : 57 লিঙ্গ : পুৰুষ	BYK1833154 ফটো উপলব্ধ	441 নাম : তহুৰা খাতুন স্বামীৰ নাম: মতলেব আলী ঘৰ নং : 235 বয়স : 47 লিঙ্গ : মহিলা	BYK1833165 ফটো উপলব্ধ
442 নাম : ইনামুল হক পিতাৰ নাম: মতলেব আলী ঘৰ নং : 235 বয়স : 27 লিঙ্গ : পুৰুষ	BYK0246736 ফটো উপলব্ধ	443 নাম : আনাৰুল হক পিতাৰ নাম: মতলেব আলী ঘৰ নং : 235 বয়স : 24 লিঙ্গ : পুৰুষ	BYK1587179 ফটো উপলব্ধ	444 নাম : আনজুৰা খাতুন স্বামীৰ নাম: ইনামুল হক ঘৰ নং : 235 বয়স : 20 লিঙ্গ : মহিলা	KGU0154229 ফটো উপলব্ধ
445 নাম : মনিৰুল হক পিতাৰ নাম: মতলেব আলী ঘৰ নং : 235 বয়স : 19 লিঙ্গ : পুৰুষ	KGU0154203 ফটো উপলব্ধ	446 নাম : ৰবিয়াল ছুছেইন পিতাৰ নাম: জেল হাবেজ ঘৰ নং : 235 বয়স : 31 লিঙ্গ : পুৰুষ	BYK0097857 ফটো উপলব্ধ	447 নাম : মফিদা আহমেদ স্বামীৰ নাম: ৰবিয়াল ছুছেইন ঘৰ নং : 235 বয়স : 30 লিঙ্গ : মহিলা	BYK0348367 ফটো উপলব্ধ
448 নাম : ছবিয়াল আলী পিতাৰ নাম: জেল হাবেজ ঘৰ নং : 235 বয়স : 27 লিঙ্গ : পুৰুষ	BYK0246991 ফটো উপলব্ধ	449 নাম : বাহাদুৰ আলী পিতাৰ নাম: জেল হাবেজ ঘৰ নং : 235 বয়স : 42 লিঙ্গ : পুৰুষ	BYK1833176 ফটো উপলব্ধ	450 নাম : আজিদা খাতুন স্বামীৰ নাম: বাহাদুৰ আলী ঘৰ নং : 235 বয়স : 31 লিঙ্গ : মহিলা	BYK0019137 ফটো উপলব্ধ



451	BYK0019138	ফটো উপলব্ধ	452	BYK0019139	ফটো উপলব্ধ	453	BYK1833187	ফটো উপলব্ধ
নাম : লালচান বাদশা পিতাৰ নাম: জেলহাবেজ . ঘৰ নং : 235খ বয়স : 31 লিঙ্গ : পুৰুষ			নাম : বাবিয়া খাতুন স্বামীৰ নাম: লালচান বাদশা ঘৰ নং : 235খ বয়স : 30 লিঙ্গ : মহিলা			নাম : বাহাজ আলী পিতাৰ নাম: জেল হাবেজ ঘৰ নং : 235ঙ বয়স : 39 লিঙ্গ : পুৰুষ		
454	BYK0019136	ফটো উপলব্ধ	455	BYK1833212	ফটো উপলব্ধ	456	BYK1833198	ফটো উপলব্ধ
নাম : বানেছা . স্বামীৰ নাম: বাহাজ আলী ঘৰ নং : 235ঙ বয়স : 34 লিঙ্গ : মহিলা			নাম : সৰতান বেওৱা স্বামীৰ নাম: হাবেলুদ্দিন ঘৰ নং : 236 বয়স : 82 লিঙ্গ : মহিলা			নাম : ছায়ৰুদ্দিন সেখ পিতাৰ নাম: হাবেলুদ্দিন ঘৰ নং : 236 বয়স : 62 লিঙ্গ : পুৰুষ		
457	BYK1833201	ফটো উপলব্ধ	458	BYK1833234	ফটো উপলব্ধ	459	BYK0019140	ফটো উপলব্ধ
নাম : ময়ফুল নেছা স্বামীৰ নাম: ছায়ৰুদ্দিন সেখ ঘৰ নং : 236 বয়স : 39 লিঙ্গ : মহিলা			নাম : সাহজাহান আলী পিতাৰ নাম: ছায়ৰুদ্দিন সেখ ঘৰ নং : 236গ বয়স : 37 লিঙ্গ : পুৰুষ			নাম : হাছিনা আকতাৰ স্বামীৰ নাম: সাহজাহান আলী ঘৰ নং : 236গ বয়স : 33 লিঙ্গ : মহিলা		
460	BYK1833245	ফটো উপলব্ধ	461	BYK1836131	ফটো উপলব্ধ	462	BYK1833223	ফটো উপলব্ধ
নাম : জালাল উদ্দিন সেখ পিতাৰ নাম: হাবেল উদ্দিন ঘৰ নং : 236ক বয়স : 37 লিঙ্গ : পুৰুষ			নাম : অক্সিনা খাতুন স্বামীৰ নাম: জালাল উদ্দিন সেখ ঘৰ নং : 236ক বয়স : 32 লিঙ্গ : মহিলা			নাম : সাইব আলী সেখ পিতাৰ নাম: ছায়ৰুদ্দিন সেখ ঘৰ নং : 236খ বয়স : 32 লিঙ্গ : পুৰুষ		
463	BYK0438382	ফটো উপলব্ধ	464	BYK1833267	ফটো উপলব্ধ	465	BYK1833278	ফটো উপলব্ধ
নাম : ছুফিয়া আহমেদ স্বামীৰ নাম: সাইব আলী সেখ ঘৰ নং : 236খ বয়স : 29 লিঙ্গ : মহিলা			নাম : চান মিঞা পিতাৰ নাম: আলাউদ্দিন ঘৰ নং : 236গ বয়স : 55 লিঙ্গ : পুৰুষ			নাম : ছুফিয়া বেগম স্বামীৰ নাম: চান মিঞা ঘৰ নং : 236গ বয়স : 41 লিঙ্গ : মহিলা		
466	BYK1121490	ফটো উপলব্ধ	467	BYK1833303	ফটো উপলব্ধ	468	BYK0613109	ফটো উপলব্ধ
নাম : ছফিকুল ইছলাম পিতাৰ নাম: চান মিঞা ঘৰ নং : 236গ বয়স : 22 লিঙ্গ : পুৰুষ			নাম : হবিবৰ ৰহমান পিতাৰ নাম: নাছিমুদ্দিন সেখ ঘৰ নং : 236 বয়স : 57 লিঙ্গ : পুৰুষ			নাম : তহিদুল ইছলাম পিতাৰ নাম: হবিবৰ ৰহমান ঘৰ নং : 238 বয়স : 28 লিঙ্গ : পুৰুষ		
469	KGU0000984	ফটো উপলব্ধ	470	BYK1587146	ফটো উপলব্ধ	471	BYK1833358	ফটো উপলব্ধ
নাম : ৰাশিদা খাতুন স্বামীৰ নাম: তহিদুল ইছলাম ঘৰ নং : 238 বয়স : 24 লিঙ্গ : মহিলা			নাম : ৰশিদুল ইছলাম পিতাৰ নাম: হবিবৰ ৰহমান ঘৰ নং : 238 বয়স : 23 লিঙ্গ : পুৰুষ			নাম : ছব্বী বেওৱা স্বামীৰ নাম: তছৰ আলী ঘৰ নং : 238 বয়স : 92 লিঙ্গ : মহিলা		
S 472	BYK1833336	ফটো উপলব্ধ	473	BYK1833347	ফটো উপলব্ধ	474	BYK1833369	ফটো উপলব্ধ
নাম : সাহা আলী পিতাৰ নাম: তছৰ আলী ঘৰ নং : 238 বয়স : 63 লিঙ্গ : পুৰুষ			নাম : কদভান নেছা স্বামীৰ নাম: সাহা আলী ঘৰ নং : 238 বয়স : 57 লিঙ্গ : মহিলা			নাম : জামালুদ্দিন সেখ পিতাৰ নাম: তছৰ আলী ঘৰ নং : 238 বয়স : 49 লিঙ্গ : পুৰুষ		
475	BYK1833370	ফটো উপলব্ধ	476	BYK0250910	ফটো উপলব্ধ	477	BYK1161454	ফটো উপলব্ধ
নাম : ৰসিদা বেগম স্বামীৰ নাম: জামালুদ্দিন ঘৰ নং : 238 বয়স : 38 লিঙ্গ : মহিলা			নাম : নুৰুল ইছলাম পিতাৰ নাম: সাহ আলী সেক ঘৰ নং : 238 বয়স : 28 লিঙ্গ : পুৰুষ			নাম : নুৰ আলম পিতাৰ নাম: সাহা আলী ঘৰ নং : 239 বয়স : 24 লিঙ্গ : পুৰুষ		
478	BYK1833405	ফটো উপলব্ধ	#2 479	BYK1833381	ফটো উপলব্ধ	480	BYK1833392	ফটো উপলব্ধ
নাম : মহাম্মদ আলী পিতাৰ নাম: তছৰ আলী ঘৰ নং : 280 বয়স : 48 লিঙ্গ : পুৰুষ			নাম : মাহালী সেখ পিতাৰ নাম: তছৰ আলী ঘৰ নং : 240 বয়স : 47 লিঙ্গ : পুৰুষ			নাম : নুৰ নাহাৰ বেগম স্বামীৰ নাম: মাহালী সেখ ঘৰ নং : 280 বয়স : 45 লিঙ্গ : মহিলা		



481 নাম : আনোৱাৰা খাতুন স্বামীৰ নাম: মহম্মদ আলী ঘৰ নং : ১৪০ বয়স : 35 লিঙ্গ : মহিলা	BYK0019141 ফটো উপলব্ধ	482 নাম : ছালেমা বেগুম পিতাৰ নাম: মাহালী সেক ঘৰ নং : ১৪০ বয়স : 28 লিঙ্গ : মহিলা	BYK0250613 ফটো উপলব্ধ	483 নাম : জাহেদুল ইছলাম পিতাৰ নাম: মাহালী সেখ ঘৰ নং : 240 বয়স : 27 লিঙ্গ : পুৰুষ	BYK0444141 ফটো উপলব্ধ
S 484 নাম : মহিদুল ইছলাম পিতাৰ নাম: সোমেশ আলী ঘৰ নং : 241 বয়স : 22 লিঙ্গ : পুৰুষ	KGU0113100 ফটো উপলব্ধ	485 নাম : আসাদুৰ ৰহমান পিতাৰ নাম: কমল উদ্দিন সেখ ঘৰ নং : 241 বয়স : 21 লিঙ্গ : পুৰুষ	KGU0113084 ফটো উপলব্ধ	S 486 নাম : আমজাদ আকী পিতাৰ নাম: জনাব আলী ঘৰ নং : ২৪২ বয়স : 62 লিঙ্গ : পুৰুষ	BYK1833416 ফটো উপলব্ধ
487 নাম : আচমা খাতুন স্বামীৰ নাম: আমজাদ আলী ঘৰ নং : ২৪২ বয়স : 57 লিঙ্গ : মহিলা	BYK1833427 ফটো উপলব্ধ	488 নাম : আজিমুদ্দিন পিতাৰ নাম: আমজাদ আলী ঘৰ নং : ২৪২ বয়স : 42 লিঙ্গ : পুৰুষ	BYK1833438 ফটো উপলব্ধ	489 নাম : কাজিমুদ্দিন পিতাৰ নাম: আমজাদ আলী ঘৰ নং : ২৪২ বয়স : 39 লিঙ্গ : পুৰুষ	BYK1833449 ফটো উপলব্ধ
490 নাম : মৰ্জিনা খাতুন স্বামীৰ নাম: কাজি মুদ্দিন ঘৰ নং : ২৪২ বয়স : 29 লিঙ্গ : মহিলা	BYK0250944 ফটো উপলব্ধ	491 নাম : ছালেহা খাতুন স্বামীৰ নাম: আজিমুদ্দিন ঘৰ নং : ২৪২ বয়স : 28 লিঙ্গ : মহিলা	BYK0101667 ফটো উপলব্ধ	492 নাম : নওসাদ আলী পিতাৰ নাম: তেযব আলী ঘৰ নং : ২৪৪ বয়স : 72 লিঙ্গ : পুৰুষ	BYK1833450 ফটো উপলব্ধ
493 নাম : তহুৰা খাতুন স্বামীৰ নাম: নওসাদ আলী ঘৰ নং : ২৪৪ বয়স : 67 লিঙ্গ : মহিলা	BYK1833461 ফটো উপলব্ধ	494 নাম : আইজুদ্দিন সেখ পিতাৰ নাম: নওসাদ আলী ঘৰ নং : 244 বয়স : 25 লিঙ্গ : পুৰুষ	BYK0566901 ফটো উপলব্ধ	495 নাম : লতিফা চুলতানা স্বামীৰ নাম: আইজুদ্দিন সেখ ঘৰ নং : 244 বয়স : 23 লিঙ্গ : মহিলা	BYK2027860 ফটো উপলব্ধ
496 নাম : আহিজুদ্দিন আলী পিতাৰ নাম: নওসাদ আলী ঘৰ নং : 244ক বয়স : 30 লিঙ্গ : পুৰুষ	BYK0102418 ফটো উপলব্ধ	497 নাম : মিজুৰা আকুতাৰ স্বামীৰ নাম: আহিজুদ্দিন আলী ঘৰ নং : 244ক বয়স : 26 লিঙ্গ : মহিলা	BYK0445171 ফটো উপলব্ধ	498 নাম : কাসেম আলী পিতাৰ নাম: জনাব আলী ঘৰ নং : ২৪৫ বয়স : 49 লিঙ্গ : পুৰুষ	BYK1833494 ফটো উপলব্ধ
499 নাম : বাছিবন নেছা স্বামীৰ নাম: কাসেম আলী ঘৰ নং : ২৪৫ বয়স : 43 লিঙ্গ : মহিলা	BYK1833507 ফটো উপলব্ধ	500 নাম : কাদেৰ আলী পিতাৰ নাম: কাসেম আলী ঘৰ নং : 245 বয়স : 25 লিঙ্গ : পুৰুষ	BYK0606491 ফটো উপলব্ধ	501 নাম : ৰূপ জান নেছা স্বামীৰ নাম: ৰুহুল আমিন ঘৰ নং : ২৪৬ বয়স : 51 লিঙ্গ : মহিলা	BYK1833541 ফটো উপলব্ধ
502 নাম : মফিদুল ইছলাম পিতাৰ নাম: ৰুহুল আমিন ঘৰ নং : 246 বয়স : 26 লিঙ্গ : পুৰুষ	BYK0437194 ফটো উপলব্ধ	503 নাম : ৰবিয়াল হুছেইন পিতাৰ নাম: ৰুহুল আমিন ঘৰ নং : 246গ বয়স : 28 লিঙ্গ : পুৰুষ	BYK0350579 ফটো উপলব্ধ	504 নাম : আকলিমা খাতুন স্বামীৰ নাম: ৰবিয়াল হুছেইন ঘৰ নং : 246খ বয়স : 23 লিঙ্গ : মহিলা	BYK1180165 ফটো উপলব্ধ
505 নাম : মহম্মদ আলী পিতাৰ নাম: ৰুহুল আমিন ঘৰ নং : 246ক বয়স : 42 লিঙ্গ : পুৰুষ	BYK1833552 ফটো উপলব্ধ	506 নাম : নূৰ নাহাৰ আহমেদ স্বামীৰ নাম: মহম্মদ আলী ঘৰ নং : 246ক বয়স : 35 লিঙ্গ : মহিলা	BYK1833574 ফটো উপলব্ধ	507 নাম : ছাইনুৰ আলী পিতাৰ নাম: ৰুহুল আমিন ঘৰ নং : 246খ বয়স : 36 লিঙ্গ : পুৰুষ	BYK1833563 ফটো উপলব্ধ
508 নাম : ছালমা হাচমিন স্বামীৰ নাম: ছাইনুৰ আলী ঘৰ নং : 246খ বয়স : 29 লিঙ্গ : মহিলা	BYK0251025 ফটো উপলব্ধ	509 নাম : আব্দুল বাৰিক পিতাৰ নাম: তৈয়ব আলী ঘৰ নং : ২৪৭ বয়স : 63 লিঙ্গ : পুৰুষ	BYK1833585 ফটো উপলব্ধ	510 নাম : ছফিয়া খাতুন স্বামীৰ নাম: আব্দুল বাৰিক ঘৰ নং : ২৪৭ বয়স : 58 লিঙ্গ : মহিলা	BYK1833596 ফটো উপলব্ধ



511 নাম : সজিম আলী পিতাৰ নাম: আব্দুল বাৰিক ঘৰ নং : ২৪৭ বয়স : 31 লিঙ্গ : পুৰুষ	BYK0019142 ফটো উপলব্ধ	512 নাম : ছবেৰ আলী পিতাৰ নাম: আব্দুল বাৰেক ঘৰ নং : ২৪৭ বয়স : 27 লিঙ্গ : পুৰুষ	BYK0251082 ফটো উপলব্ধ	513 নাম : মাজেদা বেগম স্বামীৰ নাম: সজিম আলী ঘৰ নং : 247 বয়স : 25 লিঙ্গ : মহিলা	BYK1587591 ফটো উপলব্ধ
514 নাম : ছানিয়াৰা বেগম স্বামীৰ নাম: ছবেৰ আলী ঘৰ নং : 247 বয়স : 24 লিঙ্গ : মহিলা	BYK1587468 ফটো উপলব্ধ	515 নাম : মকবুল হুছেন পিতাৰ নাম: আব্দুল হক ঘৰ নং : ২৪৮ বয়স : 62 লিঙ্গ : পুৰুষ	BYK1833609 ফটো উপলব্ধ	516 নাম : পাইৰন নেছা স্বামীৰ নাম: মকবুল হোছেন ঘৰ নং : 248 বয়স : 57 লিঙ্গ : মহিলা	BYK1833643 ফটো উপলব্ধ
517 নাম : মজিবৰ বহমান পিতাৰ নাম: মকবুল হুছেন ঘৰ নং : ২৪৮ বয়স : 38 লিঙ্গ : পুৰুষ	BYK1833632 ফটো উপলব্ধ	518 নাম : খুদেজা খাতুন স্বামীৰ নাম: মজিবৰ বহমান ঘৰ নং : ২৪৮ বয়স : 34 লিঙ্গ : মহিলা	BYK0019143 ফটো উপলব্ধ	519 নাম : জানিক আলী পিতাৰ নাম: মকবুল হুছেন ঘৰ নং : 248 বয়স : 30 লিঙ্গ : পুৰুষ	BYK0442111 ফটো উপলব্ধ
520 নাম : মানিক আলী পিতাৰ নাম: মকবুল হুছেন ঘৰ নং : 248 বয়স : 29 লিঙ্গ : পুৰুষ	BYK0621052 ফটো উপলব্ধ	521 নাম : চন্দ্ৰভান নেছা পিতাৰ নাম: মকবুল হুছেন ঘৰ নং : 248 বয়স : 27 লিঙ্গ : মহিলা	KGU0154195 ফটো উপলব্ধ	522 নাম : মফিদা খাতুন স্বামীৰ নাম: মানিক আলী ঘৰ নং : 248 বয়স : 26 লিঙ্গ : মহিলা	BYK0621045 ফটো উপলব্ধ
523 নাম : আসকৰ খান পিতাৰ নাম: আজম খান ঘৰ নং : ২৪৯ বয়স : 67 লিঙ্গ : পুৰুষ	BYK1833654 ফটো উপলব্ধ	524 নাম : ছৰাতন নেছা স্বামীৰ নাম: আসকৰ খান ঘৰ নং : ২৪৯ বয়স : 67 লিঙ্গ : মহিলা	BYK1833665 ফটো উপলব্ধ	525 নাম : ছোৰহাব আলী পিতাৰ নাম: আসকৰ খান ঘৰ নং : ২৪৯ বয়স : 57 লিঙ্গ : পুৰুষ	BYK1833676 ফটো উপলব্ধ
526 নাম : কৰিম আলী খান পিতাৰ নাম: আসকৰ খান ঘৰ নং : ২৪৯ বয়স : 49 লিঙ্গ : পুৰুষ	BYK1833712 ফটো উপলব্ধ	527 নাম : জাৰিনা খাতুন স্বামীৰ নাম: ছোৰহাব আলী ঘৰ নং : ২৪৯ বয়স : 48 লিঙ্গ : মহিলা	BYK1833687 ফটো উপলব্ধ	528 নাম : ফৰিদা বেদম স্বামীৰ নাম: মান্নান আলী ঘৰ নং : ২৪৯ বয়স : 47 লিঙ্গ : মহিলা	BYK1833701 ফটো উপলব্ধ
529 নাম : মফিদা খাতুন স্বামীৰ নাম: কৰিম আলী ঘৰ নং : ২৪৯ বয়স : 45 লিঙ্গ : মহিলা	BYK1833723 ফটো উপলব্ধ	530 নাম : সাজাহান আলী পিতাৰ নাম: আসকৰ খান ঘৰ নং : ২৪৯ বয়স : 44 লিঙ্গ : পুৰুষ	BYK1833734 ফটো উপলব্ধ	531 নাম : নূৰ ভান নেছা স্বামীৰ নাম: সীহজাহান আলী ঘৰ নং : ২৪৯ বয়স : 40 লিঙ্গ : মহিলা	BYK1833745 ফটো উপলব্ধ
532 নাম : সাবান আলী খান পিতাৰ নাম: আসকৰ খান ঘৰ নং : ২৪৯ বয়স : 38 লিঙ্গ : পুৰুষ	BYK1833756 ফটো উপলব্ধ	533 নাম : আজিদা আহমেদ স্বামীৰ নাম: সাবান আলী খান ঘৰ নং : 249 বয়স : 37 লিঙ্গ : মহিলা	BYK1833767 ফটো উপলব্ধ	534 নাম : ছানিদুল ইছলাম পিতাৰ নাম: ছৰহাব আলী ঘৰ নং : 249 বয়স : 25 লিঙ্গ : পুৰুষ	BYK1587807 ফটো উপলব্ধ
535 নাম : নূৰ হুছেন পিতাৰ নাম: সাজাহান আলী ঘৰ নং : 249 বয়স : 23 লিঙ্গ : পুৰুষ	BYK1654334 ফটো উপলব্ধ	536 নাম : মফিদুল ইছলাম পিতাৰ নাম: মান্নান আলী ঘৰ নং : 249 বয়স : 21 লিঙ্গ : পুৰুষ	KGU0011205 ফটো উপলব্ধ	537 নাম : সহিদুল ইছলাম পিতাৰ নাম: মান্নান আলী ঘৰ নং : 249 বয়স : 20 লিঙ্গ : পুৰুষ	KGU0008920 ফটো উপলব্ধ
538 নাম : কুদ্দুছ আলী পিতাৰ নাম: ময়েজুদ্দিন সেখ ঘৰ নং : ২৫০ বয়স : 57 লিঙ্গ : পুৰুষ	BYK1833789 ফটো উপলব্ধ	539 নাম : সাজেদা বেগম স্বামীৰ নাম: কুদ্দুছ আলী ঘৰ নং : ২৫০ বয়স : 50 লিঙ্গ : মহিলা	BYK1833790 ফটো উপলব্ধ	540 নাম : ছিদ্দিক আলী পিতাৰ নাম: ময়েজুদ্দিন সেখ ঘৰ নং : ২৫০ বয়স : 50 লিঙ্গ : পুৰুষ	BYK1833803 ফটো উপলব্ধ



541 নাম : কুলচম নেছা স্বামীৰ নাম : ছিদ্দিক আলী ঘৰ নং : ২৫০ বয়স : 47 লিঙ্গ : মহিলা	BYK1833814 ফটো উপলব্ধ	542 নাম : ছিবাৰন নেছা স্বামীৰ নাম : ময়জুদ্দিন সেখ ঘৰ নং : ২৫০ বয়স : 45 লিঙ্গ : মহিলা	BYK1833778 ফটো উপলব্ধ	543 নাম : বাহাৰুল ইছলাম পিতাৰ নাম : কুদ্দুছ আলী ঘৰ নং : 250 বয়স : 29 লিঙ্গ : পুৰুষ	BYK0352047 ফটো উপলব্ধ
544 নাম : মমতা বেগম স্বামীৰ নাম : নূৰ আলম আলী ঘৰ নং : 250 বয়স : 28 লিঙ্গ : মহিলা	BYK0442202 ফটো উপলব্ধ	545 নাম : নূৰ আলম আলী পিতাৰ নাম : ছিদ্দিক আলী ঘৰ নং : 250 বয়স : 27 লিঙ্গ : পুৰুষ	BYK0352146 ফটো উপলব্ধ	546 নাম : জাহিদুল ইছলাম পিতাৰ নাম : কুদ্দুছ আলী ঘৰ নং : 250 বয়স : 25 লিঙ্গ : পুৰুষ	BYK0682104 ফটো উপলব্ধ
547 নাম : কুলচম নেছা স্বামীৰ নাম : জয়নাল আবেদিন ঘৰ নং : ২৫১ বয়স : 62 লিঙ্গ : মহিলা	BYK1833836 ফটো উপলব্ধ	548 নাম : ওচমান গনি পিতাৰ নাম : জয়নাল আবেদিন ঘৰ নং : ২৫১ বয়স : 40 লিঙ্গ : পুৰুষ	BYK1833847 ফটো উপলব্ধ	549 নাম : ছুফিয়া বেগম স্বামীৰ নাম : ওচমান গনি ঘৰ নং : ২৫১ বয়স : 31 লিঙ্গ : মহিলা	BYK1915680 ফটো উপলব্ধ
550 নাম : জহুৰুল ইছলাম পিতাৰ নাম : জয়নাল আবেদিন ঘৰ নং : 251 বয়স : 28 লিঙ্গ : পুৰুষ	BYK0352245 ফটো উপলব্ধ	551 নাম : আয়ুব আলী পিতাৰ নাম : জয়নাল আবেদিন ঘৰ নং : 251 বয়স : 28 লিঙ্গ : পুৰুষ	BYK0105916 ফটো উপলব্ধ	552 নাম : হাছিনা খাতুন স্বামীৰ নাম : জহুৰুল ইছলাম ঘৰ নং : 251 বয়স : 23 লিঙ্গ : মহিলা	BYK1588961 ফটো উপলব্ধ
553 নাম : আলোফুদ্দিন সেখ পিতাৰ নাম : ময়জুদ্দিন সেখ ঘৰ নং : ২৫২ বয়স : 84 লিঙ্গ : পুৰুষ	BYK1833870 ফটো উপলব্ধ	554 নাম : সাহেব বানু নেছা স্বামীৰ নাম : আলোফুদ্দিন ঘৰ নং : ২৫২ বয়স : 80 লিঙ্গ : মহিলা	BYK1833881 ফটো উপলব্ধ	555 নাম : জামাল উদ্দিন পিতাৰ নাম : আলোফ উদ্দিন সেখ ঘৰ নং : ২৫২ বয়স : 39 লিঙ্গ : পুৰুষ	BYK1833858 ফটো উপলব্ধ
556 নাম : ইয়ানুৰ আলী পিতাৰ নাম : আলোপউদ্দিন সেখ ঘৰ নং : ২৫২ বয়স : 37 লিঙ্গ : পুৰুষ	BYK1833869 ফটো উপলব্ধ	557 নাম : জয়ফুল খাতুন মাতৃৰ নাম : ইয়ানুৰ আলী ঘৰ নং : ২৫২ বয়স : 33 লিঙ্গ : মহিলা	BYK0019144 ফটো উপলব্ধ	558 নাম : সাহানুৰ ইছলাম পিতাৰ নাম : আলোক উদ্দিন সেখ ঘৰ নং : 252 বয়স : 28 লিঙ্গ : পুৰুষ	BYK0352427 ফটো উপলব্ধ
559 নাম : বকিব আলী পিতাৰ নাম : কাঞ্চু সেখ ঘৰ নং : ২৫৩ বয়স : 57 লিঙ্গ : পুৰুষ	BYK1833905 ফটো উপলব্ধ	560 নাম : মহৰ আলী পিতাৰ নাম : কাঞ্চু সেখ ঘৰ নং : ২৫৩ বয়স : 52 লিঙ্গ : পুৰুষ	BYK1833927 ফটো উপলব্ধ	561 নাম : ছয়ফল নেছা স্বামীৰ নাম : বকিব আলী ঘৰ নং : ২৫৩ বয়স : 51 লিঙ্গ : মহিলা	BYK1833916 ফটো উপলব্ধ
562 নাম : জয়মন নেছা স্বামীৰ নাম : মহৰ আলী ঘৰ নং : ২৫৩ বয়স : 49 লিঙ্গ : মহিলা	BYK1833938 ফটো উপলব্ধ	563 নাম : বফিজল হক পিতাৰ নাম : কাঞ্চু সেখ ঘৰ নং : ২৫৩ বয়স : 44 লিঙ্গ : পুৰুষ	BYK1833949 ফটো উপলব্ধ	564 নাম : নূৰ জাহান বেগম স্বামীৰ নাম : বফিজল হক ঘৰ নং : ২৫৩ বয়স : 38 লিঙ্গ : মহিলা	BYK1833950 ফটো উপলব্ধ
565 নাম : বাবুল হুছেইন পিতাৰ নাম : মহৰ আলী ঘৰ নং : 253 বয়স : 25 লিঙ্গ : পুৰুষ	BYK1954338 ফটো উপলব্ধ	566 নাম : ছাইতন নেছা স্বামীৰ নাম : বাবুল হুছেইন ঘৰ নং : 253 বয়স : 22 লিঙ্গ : মহিলা	BYK1957554 ফটো উপলব্ধ	567 নাম : বহিম আলী পিতাৰ নাম : বকিব আলী ঘৰ নং : 253 বয়স : 20 লিঙ্গ : পুৰুষ	KGU0147728 ফটো উপলব্ধ
568 নাম : জেলহাবেজ সেখ পিতাৰ নাম : হজৰত আলী ঘৰ নং : ২৫৪ বয়স : 57 লিঙ্গ : পুৰুষ	BYK1833972 ফটো উপলব্ধ	569 নাম : খায়ৰন নেছা স্বামীৰ নাম : জেলাহাবেজ সেখ ঘৰ নং : ২৫৪ বয়স : 50 লিঙ্গ : মহিলা	BYK1833983 ফটো উপলব্ধ	570 নাম : ফাজেলুদ্দিন পিতাৰ নাম : হজৰত আলী ঘৰ নং : ২৫৪ বয়স : 49 লিঙ্গ : পুৰুষ	BYK1833994 ফটো উপলব্ধ



571 নাম : আলীম নোছা স্বামীৰ নাম: ফাজেলুদ্দিন ঘৰ নং : ২৫৪ বয়স : 47 লিঙ্গ : মহিলা	BYK1834000 ফটো উপলব্ধ	572 নাম : সাজেল উদ্দিন পিতাৰ নাম: হজৰত আলী ঘৰ নং : ২৫৪ বয়স : 40 লিঙ্গ : পুৰুষ	BYK1834011 ফটো উপলব্ধ	573 নাম : ৰহিতন নোছা স্বামীৰ নাম: সাজেল উদ্দিন ঘৰ নং : ২৫৪ বয়স : 32 লিঙ্গ : মহিলা	BYK0019145 ফটো উপলব্ধ
574 নাম : নাছিৰ উদ্দিন পিতাৰ নাম: হজৰত আলী ঘৰ নং : ২৫৪ বয়স : 29 লিঙ্গ : পুৰুষ	BYK0283598 ফটো উপলব্ধ	575 নাম : ছালেহা খাতুন স্বামীৰ নাম: নাছিৰ উদ্দিন ঘৰ নং : 254 বয়স : 26 লিঙ্গ : মহিলা	BYK0388603 ফটো উপলব্ধ	576 নাম : আছমিনা আকত্ৰাৰ স্বামীৰ নাম: তাজেল উদ্দিন ঘৰ নং : 254 বয়স : 25 লিঙ্গ : মহিলা	BYK0669887 ফটো উপলব্ধ
577 নাম : ৰবিনা খাতুন পিতাৰ নাম: জিলী হাবেজ সেখ ঘৰ নং : 254 বয়স : 23 লিঙ্গ : মহিলা	KGU0000778 ফটো উপলব্ধ	578 নাম : আজিয়াৰ ৰহমান পিতাৰ নাম: হালিমুদ্দিন সেখ ঘৰ নং : ২৫৫ বয়স : 62 লিঙ্গ : পুৰুষ	BYK1834022 ফটো উপলব্ধ	579 নাম : আছিয়া খাতুন স্বামীৰ নাম: আজিয়াৰ ৰহমান ঘৰ নং : ২৫৫ বয়স : 57 লিঙ্গ : মহিলা	BYK1834033 ফটো উপলব্ধ
580 নাম : আহেজুদ্দিন আহমেদ পিতাৰ নাম: আজিয়াৰ ৰহমান ঘৰ নং : ২৫৫ বয়স : 38 লিঙ্গ : পুৰুষ	BYK1834077 ফটো উপলব্ধ	581 নাম : ছিৰাজুল ইছলাম পিতাৰ নাম: হালিমুদ্দিন সেখ ঘৰ নং : ২৫৫ বয়স : 34 লিঙ্গ : পুৰুষ	BYK0019146 ফটো উপলব্ধ	582 নাম : আমিনুল হক পিতাৰ নাম: আজিয়াৰ ৰহমান ঘৰ নং : ২৫৫ বয়স : 33 লিঙ্গ : পুৰুষ	BYK0019147 ফটো উপলব্ধ
583 নাম : তাহমিনা বেগম স্বামীৰ নাম: আহেজুদ্দিন আহমেদ ঘৰ নং : ২৫৫ বয়স : 32 লিঙ্গ : মহিলা	BYK1834066 ফটো উপলব্ধ	584 নাম : আজমল হক পিতাৰ নাম: আজিয়াৰ ৰহমান ঘৰ নং : 255 বয়স : 27 লিঙ্গ : পুৰুষ	BYK0669812 ফটো উপলব্ধ	585 নাম : আৰফুল নোছা স্বামীৰ নাম: আমিনুল হক ঘৰ নং : 255 বয়স : 26 লিঙ্গ : মহিলা	BYK0606442 ফটো উপলব্ধ
586 নাম : হবিব ৰহমান পিতাৰ নাম: হালিমুদ্দিন সেখ ঘৰ নং : ২৫৫ক বয়স : 46 লিঙ্গ : পুৰুষ	BYK1832662 ফটো উপলব্ধ	587 নাম : কলচুম নোছা স্বামীৰ নাম: হবিব ৰহমান ঘৰ নং : ২৫৫ক বয়স : 39 লিঙ্গ : মহিলা	BYK1831523 ফটো উপলব্ধ	588 নাম : ৰফিকা খাতুন স্বামীৰ নাম: হবিব ৰহমান ঘৰ নং : 255ক বয়স : 24 লিঙ্গ : মহিলা	BYK1587245 ফটো উপলব্ধ
589 নাম : ছবিব ৰহমান পিতাৰ নাম: হালিমুদ্দিন সেখ ঘৰ নং : 255খ বয়স : 43 লিঙ্গ : পুৰুষ	BYK1830359 ফটো উপলব্ধ	590 নাম : মফিদা বেগম স্বামীৰ নাম: ছবিব ৰহমান ঘৰ নং : ২৫৫খ বয়স : 38 লিঙ্গ : মহিলা	BYK1829249 ফটো উপলব্ধ	591 নাম : আবুল কাসেম পিতাৰ নাম: নজিম উদ্দিন ঘৰ নং : ২৫৬ বয়স : 67 লিঙ্গ : পুৰুষ	BYK1834088 ফটো উপলব্ধ
592 নাম : আছিয়া খাতুন স্বামীৰ নাম: আবুল কাসেম ঘৰ নং : ২৫৬ বয়স : 57 লিঙ্গ : মহিলা	BYK1834099 ফটো উপলব্ধ	593 নাম : নুৰবানু নোছা পিতাৰ নাম: আবুল কাসেম ঘৰ নং : ২৫৬ বয়স : 38 লিঙ্গ : মহিলা	BYK1915555 ফটো উপলব্ধ	594 নাম : আজগৰ আলী পিতাৰ নাম: আবুল কাসেম ঘৰ নং : ২৫৬ বয়স : 34 লিঙ্গ : পুৰুষ	BYK0019148 ফটো উপলব্ধ
595 নাম : মন্ডল আলী পিতাৰ নাম: আবুল কাসেম ঘৰ নং : ২৫৬ বয়স : 32 লিঙ্গ : পুৰুষ	BYK0019149 ফটো উপলব্ধ	596 নাম : মঞ্জিলা বেগম স্বামীৰ নাম: আজগৰ আলী ঘৰ নং : ২৫৬ বয়স : 28 লিঙ্গ : মহিলা	BYK0251264 ফটো উপলব্ধ	597 নাম : হাফিজৰ ৰহমান পিতাৰ নাম: আবুল কাশেম ঘৰ নং : 256 বয়স : 25 লিঙ্গ : পুৰুষ	BYK1588235 ফটো উপলব্ধ
598 নাম : ছাৰমিনা বেগম স্বামীৰ নাম: হাফিজৰ ৰহমান ঘৰ নং : 256 বয়স : 23 লিঙ্গ : মহিলা	BYK2027761 ফটো উপলব্ধ	599 নাম : নুৰ আলম সেখ পিতাৰ নাম: হাকিম উদ্দিন সেখ ঘৰ নং : 256 বয়স : 23 লিঙ্গ : পুৰুষ	BYK2027878 ফটো উপলব্ধ	600 নাম : আদৰ তান নোছা স্বামীৰ নাম: মন্ডল আলী ঘৰ নং : 256/part 274 বয়স : 25 লিঙ্গ : মহিলা	BYK0669788 ফটো উপলব্ধ



601 নাম : বোলভান বেওৱা স্বামীৰ নাম: আব্দুল আজিজ ঘৰ নং : ২৫৭ক বয়স : 77 লিঙ্গ : মহিলা	BYK1834204 ফটো উপলব্ধ	602 নাম : আবেদ আলী পিতাৰ নাম: নাজিম উদ্দিন ঘৰ নং : ২৫৭ বয়স : 77 লিঙ্গ : পুৰুষ	BYK1834113 ফটো উপলব্ধ	603 নাম : খতেজা বেগম স্বামীৰ নাম: আবেদ আলী ঘৰ নং : ২৫৭ বয়স : 67 লিঙ্গ : মহিলা	BYK1834124 ফটো উপলব্ধ
604 নাম : মবাৰক হুছেন পিতাৰ নাম: আব্দুল আজিজ ঘৰ নং : ২৫৭ক বয়স : 57 লিঙ্গ : পুৰুষ	BYK1834168 ফটো উপলব্ধ	605 নাম : মফিদা খাতুন স্বামীৰ নাম: মবাৰক হুছেন ঘৰ নং : ২৫৭ক বয়স : 49 লিঙ্গ : মহিলা	BYK1834179 ফটো উপলব্ধ	606 নাম : মজিবৰ বহমান পিতাৰ নাম: আব্দুল আজিজ ঘৰ নং : ২৫৭ক বয়স : 49 লিঙ্গ : পুৰুষ	BYK1834180 ফটো উপলব্ধ
607 নাম : মজমুল হক পিতাৰ নাম: আবেদ আলী ঘৰ নং : ২৫৭ বয়স : 44 লিঙ্গ : পুৰুষ	BYK1834135 ফটো উপলব্ধ	608 নাম : মঞ্জুৱা বেগম স্বামীৰ নাম: মজিবৰ বহমান ঘৰ নং : ২৫৭ক বয়স : 40 লিঙ্গ : মহিলা	BYK1834191 ফটো উপলব্ধ	609 নাম : দিপভান নেছা পিতাৰ নাম: আবেদ আলী ঘৰ নং : ২৫৭ বয়স : 39 লিঙ্গ : মহিলা	BYK1834157 ফটো উপলব্ধ
610 নাম : ডফুমা বেগম স্বামীৰ নাম: মজমুল হক ঘৰ নং : ২৫৭ বয়স : 38 লিঙ্গ : মহিলা	BYK1834146 ফটো উপলব্ধ	611 নাম : বাহাদুৰ বহমান পিতাৰ নাম: আবেদ আলী ঘৰ নং : ২৫৭ বয়স : 30 লিঙ্গ : পুৰুষ	BYK1915179 ফটো উপলব্ধ	612 নাম : মাছুমা খাতুন স্বামীৰ নাম: বাহাদুৰ বহমান ঘৰ নং : 257 বয়স : 22 লিঙ্গ : মহিলা	BYK1962695 ফটো উপলব্ধ
613 নাম : এলিজা বেগম স্বামীৰ নাম: মফিদুল ইছলাম ঘৰ নং : 257 বয়স : 22 লিঙ্গ : মহিলা	KGU0113175 ফটো উপলব্ধ	614 নাম : মজাফৰ আলী পিতাৰ নাম: মজিবৰ বহমান ঘৰ নং : 257 ক বয়স : 20 লিঙ্গ : পুৰুষ	KGU0129874 ফটো উপলব্ধ	615 নাম : আব্দুল কৰিম পিতাৰ নাম: মজাফৰ সেখ ঘৰ নং : ২৫৯ বয়স : 67 লিঙ্গ : পুৰুষ	BYK1834215 ফটো উপলব্ধ
616 নাম : আনাৰি খাতুন স্বামীৰ নাম: আব্দুল কৰিম ঘৰ নং : ২৫৯ বয়স : 57 লিঙ্গ : মহিলা	BYK1834226 ফটো উপলব্ধ	617 নাম : নৰজামাল হক পিতাৰ নাম: আব্দুল কৰিম ঘৰ নং : ২৫৯ বয়স : 27 লিঙ্গ : পুৰুষ	BYK0246801 ফটো উপলব্ধ	618 নাম : বাহাতন নেছা স্বামীৰ নাম: নৰজামাল হক ঘৰ নং : 259 বয়স : 27 লিঙ্গ : মহিলা	BYK0446484 ফটো উপলব্ধ
619 নাম : ময়নাল হক পিতাৰ নাম: আব্দুল কৰিম ঘৰ নং : 259 বয়স : 25 লিঙ্গ : পুৰুষ	BYK0682153 ফটো উপলব্ধ	620 নাম : আয়নাল হক পিতাৰ নাম: আব্দুল কৰিম ঘৰ নং : 259 বয়স : 22 লিঙ্গ : পুৰুষ	BYK2027886 ফটো উপলব্ধ	621 নাম : জেছমিনা খাতুন স্বামীৰ নাম: ময়নাল হক ঘৰ নং : 259 বয়স : 20 লিঙ্গ : মহিলা	KGU0129940 ফটো উপলব্ধ
622 নাম : গফুৰ সেখ পিতাৰ নাম: মজাফৰ সেখ ঘৰ নং : ২৬০ বয়স : 70 লিঙ্গ : পুৰুষ	BYK1834237 ফটো উপলব্ধ	623 নাম : ছফিয়াল সেখ পিতাৰ নাম: গফুৰ সেখ ঘৰ নং : ২৬০ বয়স : 45 লিঙ্গ : পুৰুষ	BYK1834259 ফটো উপলব্ধ	624 নাম : ৰবিয়াল সেখ পিতাৰ নাম: গফুৰ সেখ ঘৰ নং : ২৬০ বয়স : 42 লিঙ্গ : পুৰুষ	BYK1834271 ফটো উপলব্ধ
625 নাম : নজিবন নেছা স্বামীৰ নাম: ছফিয়াল সেখ ঘৰ নং : ২৬০ বয়স : 41 লিঙ্গ : মহিলা	BYK1834260 ফটো উপলব্ধ	626 নাম : বাছিবন নেছা স্বামীৰ নাম: ৰবিয়াল সেখ ঘৰ নং : ২৬০ বয়স : 38 লিঙ্গ : মহিলা	BYK1834282 ফটো উপলব্ধ	627 নাম : নুফুজা খাতুন পিতাৰ নাম: গফুৰ সেখ ঘৰ নং : 260 বয়স : 29 লিঙ্গ : মহিলা	BYK0446252 ফটো উপলব্ধ
628 নাম : ৰাশিদুল ইছলাম পিতাৰ নাম: ছবিয়াল সেখ ঘৰ নং : 260 বয়স : 22 লিঙ্গ : পুৰুষ	KGU0000851 ফটো উপলব্ধ	629 নাম : হাছিনা বেওৱা স্বামীৰ নাম: খালিলুৰ বহমান ঘৰ নং : ২৬১ বয়স : 77 লিঙ্গ : মহিলা	BYK1834340 ফটো উপলব্ধ	630 নাম : ছকিনা বেওৱা স্বামীৰ নাম: খালিলুৰ বহমান ঘৰ নং : ২৬১ বয়স : 67 লিঙ্গ : মহিলা	BYK1834351 ফটো উপলব্ধ



631 নাম : ৰফিকুল ইছলাম পিতাৰ নাম: খলিলুৰ ৰহমান ঘৰ নং : ২৬১ বয়স : 52 লিঙ্গ : পুৰুষ	BYK1834293 ফটো উপলব্ধ	632 নাম : হাশেম আলী পিতাৰ নাম: খলিলুৰ ৰহমান ঘৰ নং : ২৬১ বয়স : 47 লিঙ্গ : পুৰুষ	BYK1834317 ফটো উপলব্ধ	633 নাম : চাইনা বেগম স্বামীৰ নাম: ৰফিকুল ইছলাম ঘৰ নং : ২৬১ বয়স : 46 লিঙ্গ : মহিলা	BYK1834306 ফটো উপলব্ধ
634 নাম : ওছমান গনি পিতাৰ নাম: খলিলুৰ ৰহমান ঘৰ নং : ২৬১ বয়স : 44 লিঙ্গ : পুৰুষ	BYK1834328 ফটো উপলব্ধ	635 নাম : ছহিবৰ ইছলাম পিতাৰ নাম: খলিলুৰ ৰহমান ঘৰ নং : ২৬১ বয়স : 39 লিঙ্গ : পুৰুষ	BYK1834362 ফটো উপলব্ধ	636 নাম : সমৰ্ত্তভান নেছা স্বামীৰ নাম: ওছমান গনি ঘৰ নং : ২৬১ বয়স : 38 লিঙ্গ : মহিলা	BYK1834339 ফটো উপলব্ধ
637 নাম : কামাল হুছেন পিতাৰ নাম: তাজমাহমুদ আলী ঘৰ নং : ২৬১ বয়স : 36 লিঙ্গ : পুৰুষ	BYK1834395 ফটো উপলব্ধ	638 নাম : জহুৰা খাতুন স্বামীৰ নাম: ছহিবৰ ইছলাম ঘৰ নং : ২৬১ বয়স : 34 লিঙ্গ : মহিলা	BYK1834373 ফটো উপলব্ধ	S 639 নাম : আমিনুল ইছলাম পিতাৰ নাম: আব্দুল কাসেম ঘৰ নং : ২৬১ বয়স : 26 লিঙ্গ : পুৰুষ	BYK1834384 ফটো উপলব্ধ
640 নাম : ফিৰোজা বেগম স্বামীৰ নাম: হাশেম আলী ঘৰ নং : ২৬১ বয়স : 33 লিঙ্গ : মহিলা	BYK1835332 ফটো উপলব্ধ	641 নাম : জোত্সাবান নেছা স্বামীৰ নাম: কামাল হুছেন ঘৰ নং : ২৬১ বয়স : 32 লিঙ্গ : মহিলা	BYK0019151 ফটো উপলব্ধ	642 নাম : ৰবিল্লাল পিতাৰ নাম: ৰফিকুল ইছলাম ঘৰ নং : 261 বয়স : 21 লিঙ্গ : পুৰুষ	KGU0030692 ফটো উপলব্ধ
643 নাম : ৰেজাউল আলম পিতাৰ নাম: ছহিবৰ ইছলাম ঘৰ নং : 261 বয়স : 20 লিঙ্গ : পুৰুষ	KGU0129965 ফটো উপলব্ধ	644 নাম : আজিৰন নেছা স্বামীৰ নাম: কাবেলুদ্দিন ঘৰ নং : ২৬২ বয়স : 77 লিঙ্গ : মহিলা	BYK1834419 ফটো উপলব্ধ	645 নাম : সাবজান নেছা পিতাৰ নাম: কাবেলুদ্দিন ঘৰ নং : ২৬২ বয়স : 59 লিঙ্গ : মহিলা	BYK1834464 ফটো উপলব্ধ
646 নাম : আইয়ুব পিতাৰ নাম: কাবেলুদ্দিন ঘৰ নং : ২৬২ বয়স : 47 লিঙ্গ : পুৰুষ	BYK1834453 ফটো উপলব্ধ	647 নাম : আয়জান নেছা স্বামীৰ নাম: আয়ুব আলী ঘৰ নং : ২৬২ বয়স : 42 লিঙ্গ : মহিলা	BYK1834500 ফটো উপলব্ধ	648 নাম : জবান আলী পিতাৰ নাম: আবুল কালাম ঘৰ নং : 262গ বয়স : 28 লিঙ্গ : পুৰুষ	BYK0251231 ফটো উপলব্ধ
649 নাম : মনোৱাৰা বেগম স্বামীৰ নাম: জবান আলী ঘৰ নং : 262গ বয়স : 23 লিঙ্গ : মহিলা	BYK0567057 ফটো উপলব্ধ	650 নাম : ছহিবৰ আলী পিতাৰ নাম: আব্দুল ছালাম ঘৰ নং : 262ঘ বয়স : 27 লিঙ্গ : পুৰুষ	BYK0438424 ফটো উপলব্ধ	651 নাম : আজিৰন নেছা স্বামীৰ নাম: ছহিবৰ আলী ঘৰ নং : 262ঘ বয়স : 24 লিঙ্গ : মহিলা	BYK0566935 ফটো উপলব্ধ
652 নাম : দিলদাৰ বেজ্জাক পিতাৰ নাম: আব্দুল ছালাম ঘৰ নং : 262ক বয়স : 24 লিঙ্গ : পুৰুষ	KGU0092338 ফটো উপলব্ধ	653 নাম : হাচিনা পাৰবিন স্বামীৰ নাম: দিলদাৰ বেজ্জাক ঘৰ নং : 262ক বয়স : 22 লিঙ্গ : মহিলা	KGU0092346 ফটো উপলব্ধ	654 নাম : জাহানুৰ ইছলাম পিতাৰ নাম: আব্দুল ছালাম ঘৰ নং : 262ক বয়স : 21 লিঙ্গ : পুৰুষ	KGU0144014 ফটো উপলব্ধ
655 নাম : ছাহনাজ বেগম স্বামীৰ নাম: জবেদ আলী ঘৰ নং : 262ক বয়স : 20 লিঙ্গ : মহিলা	KGU0144048 ফটো উপলব্ধ	656 নাম : আব্দুল ছালাম পিতাৰ নাম: কাবেলুদ্দিন ঘৰ নং : 262ক বয়স : 52 লিঙ্গ : পুৰুষ	BYK1834431 ফটো উপলব্ধ	657 নাম : গোলাপফুল নেছা স্বামীৰ নাম: আব্দুল ছালাম ঘৰ নং : 262ক বয়স : 49 লিঙ্গ : মহিলা	BYK1834486 ফটো উপলব্ধ
658 নাম : গুলজাৰ আলী পিতাৰ নাম: আব্দুল ছালাম ঘৰ নং : 262ক বয়স : 26 লিঙ্গ : পুৰুষ	BYK0444851 ফটো উপলব্ধ	659 নাম : আবুল কালাম পিতাৰ নাম: কাবেলুদ্দিন ঘৰ নং : 262খ বয়স : 49 লিঙ্গ : পুৰুষ	BYK1834442 ফটো উপলব্ধ	660 নাম : জয়নবি খাতুন স্বামীৰ নাম: আব্দুল কালাম ঘৰ নং : 262খ বয়স : 47 লিঙ্গ : মহিলা	BYK1834497 ফটো উপলব্ধ



661 নাম : জবেদ আলী পিতাৰ নাম: আবুল কালাম ঘৰ নং : 262 খ বয়স : 23 লিঙ্গ : পুৰুষ	KGU0144071 ফটো উপলব্ধ	662 নাম : মান্নাত আলী পিতাৰ নাম: কাবেলুদ্দিন ঘৰ নং : 262ঙ বয়স : 57 লিঙ্গ : পুৰুষ	BYK1834420 ফটো উপলব্ধ	663 নাম : চন্দ্ৰভান নেছা স্বামীৰ নাম: মান্নাত আলী ঘৰ নং : 262ঙ বয়স : 55 লিঙ্গ : মহিলা	BYK1834475 ফটো উপলব্ধ
664 নাম : শ্বিৰাজুল হক পিতাৰ নাম: মান্নাত আলী ঘৰ নং : 262ঙ বয়স : 25 লিঙ্গ : পুৰুষ	BYK0673491 ফটো উপলব্ধ	665 নাম : ফৰহাদ আলী পিতাৰ নাম: নেহন আলী ঘৰ নং : 263 বয়স : 62 লিঙ্গ : পুৰুষ	BYK1834511 ফটো উপলব্ধ	666 নাম : মিছঃ মমতাজ বেগম স্বামীৰ নাম: ফৰহাদ আলী ঘৰ নং : 263 বয়স : 52 লিঙ্গ : মহিলা	BYK1834522 ফটো উপলব্ধ
667 নাম : জাহাঙ্গীৰ আলম পিতাৰ নাম: ফৰহাদ আলী ঘৰ নং : 263 বয়স : 28 লিঙ্গ : পুৰুষ	BYK0354209 ফটো উপলব্ধ	668 নাম : ছানিদুল ইছলাম পিতাৰ নাম: ফৰহাদ আলী ঘৰ নং : 263 বয়স : 27 লিঙ্গ : পুৰুষ	BYK0247031 ফটো উপলব্ধ	669 নাম : বস্তুম আলী পিতাৰ নাম: নেহন আলী ঘৰ নং : 263 বয়স : 57 লিঙ্গ : পুৰুষ	BYK1834544 ফটো উপলব্ধ
670 নাম : ছবিৰন নেছা স্বামীৰ নাম: বস্তুম আলী ঘৰ নং : 268 বয়স : 55 লিঙ্গ : মহিলা	BYK0019152 ফটো উপলব্ধ	671 নাম : মঃগো মাফাজুল আলী পিতাৰ নাম: নেহন আলী ঘৰ নং : 268 বয়স : 52 লিঙ্গ : পুৰুষ	BYK1834555 ফটো উপলব্ধ	672 নাম : মিছঃ জহানাৰা বেগম স্বামীৰ নাম: মাফাজুল আলী ঘৰ নং : 268 বয়স : 49 লিঙ্গ : মহিলা	BYK0019153 ফটো উপলব্ধ
673 নাম : জাহেদুল ইছলাম পিতাৰ নাম: মাফাজুল আলী ঘৰ নং : 268 বয়স : 28 লিঙ্গ : পুৰুষ	BYK0246488 ফটো উপলব্ধ	674 নাম : হাবেল উদ্দিন পিতাৰ নাম: বস্তুম আলী ঘৰ নং : 264 বয়স : 27 লিঙ্গ : পুৰুষ	BYK0669895 ফটো উপলব্ধ	675 নাম : কাবেল উদ্দিন পিতাৰ নাম: বস্তুম আলী ঘৰ নং : 264 বয়স : 27 লিঙ্গ : পুৰুষ	BYK0669903 ফটো উপলব্ধ
676 নাম : মিজানুৰ ৰহমান পিতাৰ নাম: মাফাজুল আলী ঘৰ নং : 264 বয়স : 27 লিঙ্গ : পুৰুষ	BYK0613075 ফটো উপলব্ধ	677 নাম : এছমিনা খাতুন স্বামীৰ নাম: জাহেদুল ইছলাম ঘৰ নং : 264 বয়স : 27 লিঙ্গ : মহিলা	BYK1587682 ফটো উপলব্ধ	678 নাম : ছবেৰ আলী পিতাৰ নাম: বস্তুম আলী ঘৰ নং : 264গ বয়স : 31 লিঙ্গ : পুৰুষ	BYK0246439 ফটো উপলব্ধ
679 নাম : ছানিৱাৰা খাতুন স্বামীৰ নাম: ছবেৰ আলী ঘৰ নং : 264গ বয়স : 27 লিঙ্গ : মহিলা	BYK0250654 ফটো উপলব্ধ	680 নাম : জয়মনা খাতুন স্বামীৰ নাম: চৰাইন মুন্সী ঘৰ নং : 265 বয়স : 88 লিঙ্গ : মহিলা	BYK0019154 ফটো উপলব্ধ	681 নাম : আব্দুল মান্নান পিতাৰ নাম: চৰাইন মুন্সী ঘৰ নং : 265 বয়স : 52 লিঙ্গ : পুৰুষ	BYK0019155 ফটো উপলব্ধ
682 নাম : আব্দুল কালাম পিতাৰ নাম: চৰাইন মুন্সী ঘৰ নং : 265 বয়স : 50 লিঙ্গ : পুৰুষ	BYK0019156 ফটো উপলব্ধ	683 নাম : মমতাজ বেগম স্বামীৰ নাম: আব্দুল ছালাম ঘৰ নং : 265 বয়স : 49 লিঙ্গ : মহিলা	BYK0019157 ফটো উপলব্ধ	684 নাম : ছাহেৰা খাতুন স্বামীৰ নাম: আব্দুল মান্নান ঘৰ নং : 265 বয়স : 47 লিঙ্গ : মহিলা	BYK0019159 ফটো উপলব্ধ
685 নাম : মঃগো আব্দুল মজিদ পিতাৰ নাম: চৰাইন মুন্সী ঘৰ নং : 265 বয়স : 47 লিঙ্গ : পুৰুষ	BYK0019160 ফটো উপলব্ধ	686 নাম : শুকজান নেছা স্বামীৰ নাম: আব্দুল কালাম ঘৰ নং : 265 বয়স : 43 লিঙ্গ : মহিলা	BYK0019161 ফটো উপলব্ধ	687 নাম : আব্দুল কৰিম পিতাৰ নাম: ছেৰাইন মুন্সী ঘৰ নং : 265 বয়স : 40 লিঙ্গ : পুৰুষ	BYK0019162 ফটো উপলব্ধ
688 নাম : ছুৰিয়া বেগম স্বামীৰ নাম: আব্দুল মজিদ ঘৰ নং : 265 বয়স : 40 লিঙ্গ : মহিলা	BYK1834679 ফটো উপলব্ধ	689 নাম : মমতাজ বেগম স্বামীৰ নাম: আব্দুল কৰিম ঘৰ নং : 265 বয়স : 35 লিঙ্গ : মহিলা	BYK0621078 ফটো উপলব্ধ	690 নাম : ছানিদুল আলোম পিতাৰ নাম: আব্দুল মান্নান ঘৰ নং : 265 বয়স : 27 লিঙ্গ : পুৰুষ	BYK0251090 ফটো উপলব্ধ



691 নাম : মফিদুল ইছলাম পিতাৰ নাম: আব্দুল ছালাম ঘৰ নং : 265 বয়স : 27 লিঙ্গ : পুৰুষ	BYK0354415 ফটো উপলব্ধ	692 নাম : তাছলিমা নাছৰিন স্বামীৰ নাম: ছানিদুল আলোম ঘৰ নং : 265 বয়স : 25 লিঙ্গ : মহিলা	BYK0566950 ফটো উপলব্ধ	693 নাম : জিয়াদুল হক পিতাৰ নাম: আব্দুল ছালাম ঘৰ নং : 265 বয়স : 24 লিঙ্গ : পুৰুষ	BYK0559286 ফটো উপলব্ধ
694 নাম : ছপিকুল ইছলাম পিতাৰ নাম: আব্দুল কালাম ঘৰ নং : 265 বয়স : 24 লিঙ্গ : পুৰুষ	BYK1985381 ফটো উপলব্ধ	695 নাম : বহিম বাদশা পিতাৰ নাম: আব্দুল ছালাম ঘৰ নং : 265 বয়স : 21 লিঙ্গ : পুৰুষ	KGU0082362 ফটো উপলব্ধ	696 নাম : ছলেমান আলী পিতাৰ নাম: ইদ্রিছ আলী ঘৰ নং : 266 বয়স : 57 লিঙ্গ : পুৰুষ	BYK0019164 ফটো উপলব্ধ
697 নাম : ছাহেৰা খাতুন স্বামীৰ নাম: ছলেমান আলী ঘৰ নং : 266 বয়স : 47 লিঙ্গ : মহিলা	BYK0019167 ফটো উপলব্ধ	698 নাম : ছাইদুল ইছলাম পিতাৰ নাম: ছলেমান আলী ঘৰ নং : 266 বয়স : 32 লিঙ্গ : পুৰুষ	BYK0019168 ফটো উপলব্ধ	699 নাম : আজিজুল হক পিতাৰ নাম: ছলেমান আলী ঘৰ নং : 266 বয়স : 23 লিঙ্গ : পুৰুষ	KGU0080374 ফটো উপলব্ধ
700 নাম : আকলিমা খাতুন স্বামীৰ নাম: ছাইদুল ইছলাম ঘৰ নং : 266 বয়স : 21 লিঙ্গ : মহিলা	KGU0115162 ফটো উপলব্ধ	701 নাম : বদিয়েৰ বহমান পিতাৰ নাম: ছাবাতুল্যা ঘৰ নং : 269 বয়স : 71 লিঙ্গ : পুৰুষ	BYK0019171 ফটো উপলব্ধ	702 নাম : ফাতেমা খাতুন স্বামীৰ নাম: বদিয়েৰ বহমান ঘৰ নং : 269 বয়স : 67 লিঙ্গ : মহিলা	BYK0019172 ফটো উপলব্ধ
703 নাম : কমল সেখ পিতাৰ নাম: ছাবাতুল্যা ঘৰ নং : 269 বয়স : 67 লিঙ্গ : পুৰুষ	BYK0019173 ফটো উপলব্ধ	704 নাম : আয়জান খাতুন স্বামীৰ নাম: কমল সেখ ঘৰ নং : 269 বয়স : 57 লিঙ্গ : মহিলা	BYK0019174 ফটো উপলব্ধ	705 নাম : মতিয়ৰ বহমান পিতাৰ নাম: ছাবাতুল্যা ঘৰ নং : 269 বয়স : 55 লিঙ্গ : পুৰুষ	BYK0019175 ফটো উপলব্ধ
706 নাম : কুদ্দুছ আলী পিতাৰ নাম: ছাবাতুল্যা ঘৰ নং : 269 বয়স : 54 লিঙ্গ : পুৰুষ	BYK0019176 ফটো উপলব্ধ	707 নাম : ছোবাহান আলী পিতাৰ নাম: ছাবাতুল্যা ঘৰ নং : 269 বয়স : 49 লিঙ্গ : পুৰুষ	BYK0019177 ফটো উপলব্ধ	708 নাম : নাছিমা খাতুন স্বামীৰ নাম: কুদ্দুছ আলী ঘৰ নং : 269 বয়স : 47 লিঙ্গ : মহিলা	BYK0019178 ফটো উপলব্ধ
709 নাম : মৰিয়ম নেছা স্বামীৰ নাম: মতিয়ৰ বহমান ঘৰ নং : 269 বয়স : 43 লিঙ্গ : মহিলা	BYK0019179 ফটো উপলব্ধ	710 নাম : হানিফ আলী পিতাৰ নাম: বদিয়েৰ বহমান ঘৰ নং : 269 বয়স : 38 লিঙ্গ : পুৰুষ	BYK0019180 ফটো উপলব্ধ	711 নাম : পিঞ্জীৰা খাতুন স্বামীৰ নাম: ছোবাহান আলী ঘৰ নং : 269 বয়স : 36 লিঙ্গ : মহিলা	BYK0019181 ফটো উপলব্ধ
712 নাম : মমতাজ বেগম স্বামীৰ নাম: কৰিম আলী ঘৰ নং : 35 বয়স : 35 লিঙ্গ : মহিলা	BYK0654343 ফটো উপলব্ধ	713 নাম : ছুফিয়া আহমেদ স্বামীৰ নাম: ছফিকুল ইছলাম ঘৰ নং : 267 বয়স : 32 লিঙ্গ : মহিলা	BYK1588417 ফটো উপলব্ধ	R 714 নাম : হালিমা খাতুন পিতাৰ নাম: বদিয়েৰ বহমান ঘৰ নং : 269 বয়স : 31 লিঙ্গ : মহিলা	BYK0019183 ফটো উপলব্ধ
715 নাম : ছানিয়াৰা খাতুন স্বামীৰ নাম: হানিফ আলী ঘৰ নং : 269 বয়স : 31 লিঙ্গ : মহিলা	BYK0019184 ফটো উপলব্ধ	716 নাম : ছফিকুল ইছলাম পিতাৰ নাম: বদিয়েৰ বহমান ঘৰ নং : 267 বয়স : 28 লিঙ্গ : পুৰুষ	BYK0354936 ফটো উপলব্ধ	717 নাম : আনামুল হুছেইন পিতাৰ নাম: কমল সেখ ঘৰ নং : 267 বয়স : 27 লিঙ্গ : পুৰুষ	BYK0439661 ফটো উপলব্ধ
718 নাম : তহিদুল ইছলাম পিতাৰ নাম: বদিয়েৰ বহমান ঘৰ নং : 267 বয়স : 27 লিঙ্গ : পুৰুষ	BYK0439521 ফটো উপলব্ধ	719 নাম : নাজিবুল ইছলাম বৰা পিতাৰ নাম: কুদ্দুছ আলী ঘৰ নং : 267 বয়স : 26 লিঙ্গ : পুৰুষ	BYK0437210 ফটো উপলব্ধ	720 নাম : আৰমিনা খাতুন স্বামীৰ নাম: তহিদুল ইছলাম ঘৰ নং : 267 বয়স : 25 লিঙ্গ : মহিলা	BYK1588441 ফটো উপলব্ধ



721 নাম : বাকিবুল ইছলাম পিতাৰ নাম: কুদ্দুস আলী ঘৰ নং : 267 বয়স : 22 লিঙ্গ : পুৰুষ	BYK1123785 ফটো উপলব্ধ	722 নাম : মাজিনুৰ ৰহমান পিতাৰ নাম: মতিয়াৰ ৰহমান ঘৰ নং : 267 বয়স : 20 লিঙ্গ : পুৰুষ	KGU0130021 ফটো উপলব্ধ	723 নাম : বাহাৰুল ইছলাম পিতাৰ নাম: ইব্রাহিম আলী ঘৰ নং : 268 বয়স : 62 লিঙ্গ : পুৰুষ	BYK0019185 ফটো উপলব্ধ
724 নাম : হাছিনাতান নেছা স্বামীৰ নাম: বাহাৰুল ইছলাম ঘৰ নং : 268 বয়স : 53 লিঙ্গ : মহিলা	BYK0019186 ফটো উপলব্ধ	725 নাম : শাহানুৰ আলম পিতাৰ নাম: বাহাৰুল ইছলাম ঘৰ নং : 268 বয়স : 37 লিঙ্গ : পুৰুষ	BYK0019187 ফটো উপলব্ধ	726 নাম : ইলিজা পাৰবিন স্বামীৰ নাম: শাহানুৰ আলম ঘৰ নং : 268 বয়স : 34 লিঙ্গ : মহিলা	BYK1915668 ফটো উপলব্ধ
727 নাম : ইয়ানুৰ হুছেইন পিতাৰ নাম: বাহাৰুল ইছলাম ঘৰ নং : 268 বয়স : 32 লিঙ্গ : পুৰুষ	BYK0019188 ফটো উপলব্ধ	728 নাম : জিয়াৰুল হক পিতাৰ নাম: বাহাৰুল ইছলাম ঘৰ নং : 268 বয়স : 30 লিঙ্গ : পুৰুষ	BYK0114157 ফটো উপলব্ধ	729 নাম : সোনাবানু নেছা স্বামীৰ নাম: সমাদ আলী ঘৰ নং : 269 বয়স : 69 লিঙ্গ : মহিলা	BYK0019189 ফটো উপলব্ধ
730 নাম : সোনা মিঞা পিতাৰ নাম: সমাদ আলী ঘৰ নং : 269 বয়স : 52 লিঙ্গ : পুৰুষ	BYK0019190 ফটো উপলব্ধ	731 নাম : জাহানাৰা বেগম স্বামীৰ নাম: সোনা মিঞা ঘৰ নং : 269 বয়স : 47 লিঙ্গ : মহিলা	BYK0019191 ফটো উপলব্ধ	732 নাম : আকিমিন নেছা স্বামীৰ নাম: সোনা মিঞা ঘৰ নং : 269 বয়স : 33 লিঙ্গ : মহিলা	BYK1836142 ফটো উপলব্ধ
733 নাম : জাইদুল ইছলাম পিতাৰ নাম: সোনা মিঞা ঘৰ নং : 269 বয়স : 29 লিঙ্গ : পুৰুষ	BYK0621060 ফটো উপলব্ধ	734 নাম : জয়নাল আবদিন পিতাৰ নাম: আব্দুল কৰিম ঘৰ নং : 269 বয়স : 19 লিঙ্গ : পুৰুষ	KGU0141879 ফটো উপলব্ধ	735 নাম : তাইজুদ্দিন সেখ পিতাৰ নাম: কছেৰ সেখ ঘৰ নং : 290 বয়স : 63 লিঙ্গ : পুৰুষ	BYK0019192 ফটো উপলব্ধ
736 নাম : জয়তন নেছা স্বামীৰ নাম: তাইজুদ্দিন সেখ ঘৰ নং : 290 বয়স : 56 লিঙ্গ : মহিলা	BYK0019193 ফটো উপলব্ধ	737 নাম : ছফিয়াল পিতাৰ নাম: তাইজুদ্দিন সেখ ঘৰ নং : 290 বয়স : 39 লিঙ্গ : পুৰুষ	BYK0019194 ফটো উপলব্ধ	738 নাম : মঞ্জুৰাৰা বেগম স্বামীৰ নাম: ছফিয়াল ঘৰ নং : 290 বয়স : 33 লিঙ্গ : মহিলা	BYK0019195 ফটো উপলব্ধ
739 নাম : নিশান আলী পিতাৰ নাম: আলি মণ্ডল ঘৰ নং : 292 বয়স : 58 লিঙ্গ : পুৰুষ	BYK0019196 ফটো উপলব্ধ	740 নাম : মৰিয়ম নেছা স্বামীৰ নাম: নিশান আলী ঘৰ নং : 292 বয়স : 52 লিঙ্গ : মহিলা	BYK0019197 ফটো উপলব্ধ	741 নাম : আকবৰ আলী পিতাৰ নাম: নিশান আলী ঘৰ নং : 292 বয়স : 30 লিঙ্গ : পুৰুষ	BYK0116806 ফটো উপলব্ধ
742 নাম : মজিবন খাতুন স্বামীৰ নাম: আকবৰ আলী ঘৰ নং : 272 বয়স : 28 লিঙ্গ : মহিলা	BYK1587716 ফটো উপলব্ধ	743 নাম : আজমল আলী পিতাৰ নাম: নিশান আলী ঘৰ নং : 272 বয়স : 19 লিঙ্গ : পুৰুষ	KGU0154252 ফটো উপলব্ধ	744 নাম : ছাহেব ভানু নেছা স্বামীৰ নাম: ইব্রাহিম আলী ঘৰ নং : 293 বয়স : 53 লিঙ্গ : মহিলা	BYK0019199 ফটো উপলব্ধ
745 নাম : তালেব আলী পিতাৰ নাম: হিমাত আলী সেখ ঘৰ নং : 274 বয়স : 57 লিঙ্গ : পুৰুষ	BYK1832504 ফটো উপলব্ধ	746 নাম : আহিয়া খাতুন স্বামীৰ নাম: তালেব আলী ঘৰ নং : 274 বয়স : 52 লিঙ্গ : মহিলা	BYK1832515 ফটো উপলব্ধ	747 নাম : জিয়াৰুল ইছলাম পিতাৰ নাম: তালেব আলী ঘৰ নং : 274 বয়স : 26 লিঙ্গ : পুৰুষ	BYK0364844 ফটো উপলব্ধ
748 নাম : আকেজা বেগম স্বামীৰ নাম: জিয়াৰুল ইছলাম ঘৰ নং : 274 বয়স : 22 লিঙ্গ : মহিলা	BYK2040251 ফটো উপলব্ধ	749 নাম : ইমবান হুছেইন পিতাৰ নাম: তালেব আলী ঘৰ নং : 274 বয়স : 20 লিঙ্গ : পুৰুষ	KGU0000992 ফটো উপলব্ধ	750 নাম : আকেল আলী পিতাৰ নাম: হিমাত আলী সেখ ঘৰ নং : 275 বয়স : 49 লিঙ্গ : পুৰুষ	BYK1832526 ফটো উপলব্ধ



751 নাম : মেৰিনা খাতুন স্বামীৰ নাম: আক্কেল আলী ঘৰ নং : 275 বয়স : 47 লিঙ্গ : মহিলা	BYK1832537 ফটো উপলব্ধ	752 নাম : আনছাৰা খাতুন পিতাৰ নাম: আক্কেল আলী ঘৰ নং : 275 বয়স : 23 লিঙ্গ : মহিলা	KGU0154245 ফটো উপলব্ধ	753 নাম : আনোৱাৰ হুছেইন পিতাৰ নাম: আক্কেল আলী ঘৰ নং : 275 বয়স : 21 লিঙ্গ : পুৰুষ	KGU0143941 ফটো উপলব্ধ
754 নাম : মজিবুদ্দিন সেখ পিতাৰ নাম: ছকিনুদ্দিন সেখ ঘৰ নং : 276 বয়স : 32 লিঙ্গ : পুৰুষ	BYK1915408 ফটো উপলব্ধ	755 নাম : বাহিমা খাতুন স্বামীৰ নাম: মজিবুদ্দিন সেখ ঘৰ নং : 276 বয়স : 24 লিঙ্গ : মহিলা	BYK1588474 ফটো উপলব্ধ	756 নাম : আমিনুল হক পিতাৰ নাম: হোছেইন আলী ঘৰ নং : 277 বয়স : 44 লিঙ্গ : পুৰুষ	BYK1832844 ফটো উপলব্ধ
757 নাম : বানেছা খাতুন স্বামীৰ নাম: আমিনুল হক ঘৰ নং : 277 বয়স : 34 লিঙ্গ : মহিলা	BYK1915646 ফটো উপলব্ধ	758 নাম : তহিদুল ইছলাম পিতাৰ নাম: ছকিনুদ্দিন সেখ ঘৰ নং : 278 বয়স : 45 লিঙ্গ : পুৰুষ	BYK1831501 ফটো উপলব্ধ	759 নাম : কলিমা খাতুন স্বামীৰ নাম: তহিদুল ইছলাম ঘৰ নং : 278 বয়স : 30 লিঙ্গ : মহিলা	BYK0019115 ফটো উপলব্ধ
760 নাম : ফৰিজুল হক পিতাৰ নাম: ছকিনুদ্দিন সেখ ঘৰ নং : 279 বয়স : 42 লিঙ্গ : পুৰুষ	BYK1831512 ফটো উপলব্ধ	761 নাম : আফিয়া খাতুন স্বামীৰ নাম: ফৰিজুল হক ঘৰ নং : 279 বয়স : 27 লিঙ্গ : মহিলা	BYK0567164 ফটো উপলব্ধ	762 নাম : আয়সা ব্ৰিবি স্বামীৰ নাম: ববীয়াল হুছেইন ঘৰ নং : 280 বয়স : 37 লিঙ্গ : মহিলা	BYK0019131 ফটো উপলব্ধ
763 নাম : উফিয়া খাতুন পিতাৰ নাম: ববীয়াল হুছেইন ঘৰ নং : 280 বয়স : 28 লিঙ্গ : মহিলা	BYK0281907 ফটো উপলব্ধ	764 নাম : সাহিদা বেগম স্বামীৰ নাম: আব্দুল সামিদ ঘৰ নং : 281 বয়স : 27 লিঙ্গ : মহিলা	BYK0450585 ফটো উপলব্ধ	765 নাম : ফৰিদা খাতুন স্বামীৰ নাম: আৰ্বীছ আলী ঘৰ নং : 282 বয়স : 26 লিঙ্গ : মহিলা	BYK0445254 ফটো উপলব্ধ
766 নাম : লাকী পাৰবীন স্বামীৰ নাম: ৰেজ্জাক আলী ঘৰ নং : 283 বয়স : 27 লিঙ্গ : মহিলা	BYK0445494 ফটো উপলব্ধ	767 নাম : ৰেজ্জাক আলী পিতাৰ নাম: আলী হুছেইন ঘৰ নং : 283 বয়স : 26 লিঙ্গ : পুৰুষ	BYK0445692 ফটো উপলব্ধ	768 নাম : আয়জুদ্দিন সেখ পিতাৰ নাম: জৰিপ আলী ঘৰ নং : 284 বয়স : 49 লিঙ্গ : পুৰুষ	BYK1832899 ফটো উপলব্ধ
769 নাম : আৰ্জিনা বেগম স্বামীৰ নাম: আয়জুদ্দিন ঘৰ নং : 284 বয়স : 43 লিঙ্গ : মহিলা	BYK1832902 ফটো উপলব্ধ	770 নাম : আব্দুছ ছালাম পিতাৰ নাম: ইদ্ৰিছ আলী ঘৰ নং : 285 বয়স : 47 লিঙ্গ : পুৰুষ	BYK0019165 ফটো উপলব্ধ	771 নাম : আবেদা বেগম স্বামীৰ নাম: আব্দুছ ছালাম ঘৰ নং : 285 বয়স : 45 লিঙ্গ : মহিলা	BYK1834726 ফটো উপলব্ধ
772 নাম : আজমল হক পিতাৰ নাম: আব্দুছ ছালাম ঘৰ নং : 285 বয়স : 27 লিঙ্গ : পুৰুষ	BYK0439653 ফটো উপলব্ধ	773 নাম : এমনে আব্দুল্লাহ পিতাৰ নাম: আব্দুছ ছালাম ঘৰ নং : 285 বয়স : 22 লিঙ্গ : পুৰুষ	KGU0006866 ফটো উপলব্ধ	774 নাম : মোকলেসৰ ৰহমান পিতাৰ নাম: আব্দুছ ছালাম ঘৰ নং : 285 বয়স : 19 লিঙ্গ : পুৰুষ	KGU0144055 ফটো উপলব্ধ
775 নাম : নজমুল হক পিতাৰ নাম: ছলেমান আলী ঘৰ নং : 286 বয়স : 30 লিঙ্গ : পুৰুষ	BYK0019169 ফটো উপলব্ধ	776 নাম : ৰফিদা খাতুন স্বামীৰ নাম: নজমুল হক ঘৰ নং : 286 বয়স : 23 লিঙ্গ : মহিলা	BYK1587138 ফটো উপলব্ধ	777 নাম : ফকৰুদ্দিন সেখ পিতাৰ নাম: ইব্ৰাহিম আলী ঘৰ নং : 287 বয়স : 49 লিঙ্গ : পুৰুষ	BYK1831750 ফটো উপলব্ধ
778 নাম : মজিমা বেগম স্বামীৰ নাম: ফকৰুদ্দিন ঘৰ নং : 287 বয়স : 43 লিঙ্গ : মহিলা	BYK1831761 ফটো উপলব্ধ	779 নাম : মফিদুল আলম পিতাৰ নাম: ফকৰুদ্দিন সেখ ঘৰ নং : 287 বয়স : 23 লিঙ্গ : পুৰুষ	BYK1587153 ফটো উপলব্ধ	780 নাম : মুকতাৰ আলী পিতাৰ নাম: কাসেম আলী ঘৰ নং : 288 বয়স : 27 লিঙ্গ : পুৰুষ	BYK0372524 ফটো উপলব্ধ



781 নাম : আজ্ঞ বেগম স্বামীৰ নাম : নজৰুল ইছলাম ঘৰ নং : 289 বয়স : 43 লিঙ্গ : মহিলা	BYK1831783 ফটো উপলব্ধ	782 নাম : নজৰুল ইছলাম পিতাৰ নাম : ইব্রাহিম আলী ঘৰ নং : 289 বয়স : 43 লিঙ্গ : পুৰুষ	BYK1831772 ফটো উপলব্ধ	783 নাম : আনোৱাৰ হুছেইন পিতাৰ নাম : নজৰুল ইছলাম ঘৰ নং : 289 বয়স : 21 লিঙ্গ : পুৰুষ	KGU0001008 ফটো উপলব্ধ
784 নাম : আব্দুল বাৰেক পিতাৰ নাম : ইব্রাহিম আলী ঘৰ নং : 290 বয়স : 42 লিঙ্গ : পুৰুষ	BYK1831794 ফটো উপলব্ধ	785 নাম : অবিজান বেগম স্বামীৰ নাম : আব্দুল বাৰেক ঘৰ নং : 290 বয়স : 33 লিঙ্গ : মহিলা	BYK0019120 ফটো উপলব্ধ	786 নাম : নাজিবুল হুছেইন পিতাৰ নাম : আব্দুল চাত্তাৰ ঘৰ নং : 291 বয়স : 44 লিঙ্গ : পুৰুষ	BYK1831829 ফটো উপলব্ধ
787 নাম : খাইফুল বেগম স্বামীৰ নাম : নজৰুল হুছেইন ঘৰ নং : 291 বয়স : 38 লিঙ্গ : মহিলা	BYK0019104 ফটো উপলব্ধ	788 নাম : ছানোৱাৰ হুছেইন পিতাৰ নাম : আব্দুল ছাত্তাৰ ঘৰ নং : 292 বয়স : 35 লিঙ্গ : পুৰুষ	BYK1831830 ফটো উপলব্ধ	789 নাম : বুসনাৰা বেগম স্বামীৰ নাম : ছানোৱাৰ হুছেইন ঘৰ নং : 292 বয়স : 25 লিঙ্গ : মহিলা	BYK0567313 ফটো উপলব্ধ
790 নাম : আমেনা খাতুন পিতাৰ নাম : আমেজ আলী ঘৰ নং : 293 বয়স : 31 লিঙ্গ : মহিলা	BYK0074617 ফটো উপলব্ধ	791 নাম : আইনুল হক পিতাৰ নাম : ছাইবুদ্দিন আলী ঘৰ নং : 293 বয়স : 24 লিঙ্গ : পুৰুষ	BYK1587161 ফটো উপলব্ধ	792 নাম : মইনুল হক পিতাৰ নাম : ছাইবুদ্দিন আলী ঘৰ নং : 293 বয়স : 22 লিঙ্গ : পুৰুষ	BYK2027852 ফটো উপলব্ধ
793 নাম : ৰোজিনা খাতুন স্বামীৰ নাম : আয়নাল হক ঘৰ নং : 293 বয়স : 21 লিঙ্গ : মহিলা	KGU0001024 ফটো উপলব্ধ	794 নাম : হাছেম আলী পিতাৰ নাম : ইলিমুদ্দিন সেখ ঘৰ নং : 294 বয়স : 54 লিঙ্গ : পুৰুষ	BYK1834044 ফটো উপলব্ধ	795 নাম : অজুফা বেগম স্বামীৰ নাম : হাছেম আলী ঘৰ নং : 294 বয়স : 49 লিঙ্গ : মহিলা	BYK1834055 ফটো উপলব্ধ
# 796 নাম : জলেকা বেগম স্বামীৰ নাম : আনছেৰ আলী ঘৰ নং : 294 বয়স : 22 লিঙ্গ : মহিলা	KGU0154286 ফটো উপলব্ধ	797 নাম : ৰফিকুল ইছলাম পিতাৰ নাম : আমিৰ হুছেইন ঘৰ নং : 295 বয়স : 43 লিঙ্গ : পুৰুষ	BYK1831692 ফটো উপলব্ধ	798 নাম : ৰহিদা বেগম স্বামীৰ নাম : ৰফিকুল ইছলাম ঘৰ নং : 295 বয়স : 32 লিঙ্গ : মহিলা	BYK0019119 ফটো উপলব্ধ
799 নাম : কানুল আলী পিতাৰ নাম : আমেজ আলী ঘৰ নং : 296 বয়স : 45 লিঙ্গ : পুৰুষ	BYK1831329 ফটো উপলব্ধ	800 নাম : কবিতা বেগম স্বামীৰ নাম : কানুল আলী ঘৰ নং : 296 বয়স : 35 লিঙ্গ : মহিলা	BYK0019111 ফটো উপলব্ধ	801 নাম : ইচনেহা খাতুন পিতাৰ নাম : কানুল আলী ঘৰ নং : 296 বয়স : 20 লিঙ্গ : মহিলা	KGU0144030 ফটো উপলব্ধ
802 নাম : মেহেদ জামাল পিতাৰ নাম : আজিবৰ হুছেইন ঘৰ নং : 297 বয়স : 26 লিঙ্গ : পুৰুষ	BYK0606459 ফটো উপলব্ধ	803 নাম : ৰফিকা চুলতানা স্বামীৰ নাম : মেহেদ জামাল ঘৰ নং : 297 বয়স : 23 লিঙ্গ : মহিলা	BYK1603620 ফটো উপলব্ধ	804 নাম : ছকিবৰ ৰহমান পিতাৰ নাম : জৰিপ আলী ঘৰ নং : 298 বয়স : 40 লিঙ্গ : পুৰুষ	BYK1832913 ফটো উপলব্ধ
805 নাম : সুন্দৰী নেছা স্বামীৰ নাম : ছকিবৰ ৰহমান ঘৰ নং : 298 বয়স : 32 লিঙ্গ : মহিলা	BYK1915624 ফটো উপলব্ধ	806 নাম : হাবিজুল পিতাৰ নাম : মফিজুদ্দিন সেখ ঘৰ নং : 299 বয়স : 34 লিঙ্গ : পুৰুষ	BYK0019135 ফটো উপলব্ধ	807 নাম : ফৰিদা খাতুন স্বামীৰ নাম : হাফিজুৰ ৰহমান ঘৰ নং : 299 বয়স : 33 লিঙ্গ : মহিলা	BYK0019132 ফটো উপলব্ধ
808 নাম : ইয়ামিন আলী পিতাৰ নাম : আবুল বাসাৰ ঘৰ নং : 300 বয়স : 38 লিঙ্গ : পুৰুষ	BYK1830439 ফটো উপলব্ধ	809 নাম : হাছিনা ভান স্বামীৰ নাম : ইমান আলী ঘৰ নং : 300 বয়স : 36 লিঙ্গ : মহিলা	BYK0019092 ফটো উপলব্ধ	810 নাম : ইয়াকুব আলী পিতাৰ নাম : আবুল বাসাৰ ঘৰ নং : 301 বয়স : 32 লিঙ্গ : পুৰুষ	BYK0019094 ফটো উপলব্ধ



811 নাম : মৰ্জিনা বেগম স্বামীৰ নাম: ইয়াকুব আলী ঘৰ নং : 301 বয়স : 26 লিঙ্গ : মহিলা	BYK0438101 ফটো উপলব্ধ	812 নাম : জৰিনা খাতুন স্বামীৰ নাম: ছামছুল হক ঘৰ নং : 303 বয়স : 32 লিঙ্গ : মহিলা	BYK1915635 ফটো উপলব্ধ	813 নাম : জাহাঙ্গীৰ আলম পিতাৰ নাম: মাহান আলী ঘৰ নং : 303 বয়স : 30 লিঙ্গ : পুৰুষ	BYK1915168 ফটো উপলব্ধ
814 নাম : ছহিবৰ বহমান পিতাৰ নাম: ইনছাৰ আলী ঘৰ নং : 304 বয়স : 47 লিঙ্গ : পুৰুষ	BYK1831863 ফটো উপলব্ধ	815 নাম : আলোজা বেগম স্বামীৰ নাম: ছহিবৰ বহমান ঘৰ নং : 304 বয়স : 43 লিঙ্গ : মহিলা	BYK1831874 ফটো উপলব্ধ	816 নাম : আহিবুল ইছলাম পিতাৰ নাম: ছহিবৰ বহমান ঘৰ নং : 304 বয়স : 19 লিঙ্গ : পুৰুষ	KGU0144097 ফটো উপলব্ধ
817 নাম : ছলেমান আলী পিতাৰ নাম: ইনছাৰ আলী ঘৰ নং : 305 বয়স : 45 লিঙ্গ : পুৰুষ	BYK1831885 ফটো উপলব্ধ	818 নাম : নাচিনা বেগম স্বামীৰ নাম: ছলেমান আলী ঘৰ নং : 305 বয়স : 40 লিঙ্গ : মহিলা	BYK1831896 ফটো উপলব্ধ	819 নাম : নাজিৰ ছছেইন পিতাৰ নাম: ছলেমান আলী ঘৰ নং : 305 বয়স : 21 লিঙ্গ : পুৰুষ	KGU0001040 ফটো উপলব্ধ
820 নাম : ছায়েদ বাদশা পিতাৰ নাম: ইনছাৰ আলী ঘৰ নং : 306 বয়স : 39 লিঙ্গ : পুৰুষ	BYK1831909 ফটো উপলব্ধ	821 নাম : আঞ্জুৰাৰা বেগম স্বামীৰ নাম: ছায়েদ বাদশা ঘৰ নং : 306 বয়স : 30 লিঙ্গ : মহিলা	BYK0019122 ফটো উপলব্ধ	822 নাম : আমিনুৰ ইছলাম পিতাৰ নাম: ইনছাৰ আলী ঘৰ নং : 307 বয়স : 31 লিঙ্গ : পুৰুষ	BYK0019121 ফটো উপলব্ধ
823 নাম : আঞ্জুমা বেগম স্বামীৰ নাম: আমিনুৰ ইছলাম ঘৰ নং : 307 বয়স : 30 লিঙ্গ : মহিলা	BYK0081885 ফটো উপলব্ধ	824 নাম : বহিজল হক পিতাৰ নাম: মাহাত আলী ঘৰ নং : 308 বয়স : 27 লিঙ্গ : পুৰুষ	BYK0251074 ফটো উপলব্ধ	825 নাম : বাশিদা খাতুন স্বামীৰ নাম: বহিজল হক ঘৰ নং : 308 বয়স : 25 লিঙ্গ : মহিলা	BYK0381574 ফটো উপলব্ধ
826 নাম : তফিজ আলী পিতাৰ নাম: নওশাদ আলী ঘৰ নং : 309 বয়স : 44 লিঙ্গ : পুৰুষ	BYK1833472 ফটো উপলব্ধ	827 নাম : হাছনা বেগম স্বামীৰ নাম: তফিজ আলী ঘৰ নং : 309 বয়স : 39 লিঙ্গ : মহিলা	BYK1833483 ফটো উপলব্ধ	828 নাম : এছমিনা খাতুন পিতাৰ নাম: কাশেম আলী ঘৰ নং : 320 বয়স : 29 লিঙ্গ : মহিলা	HNT0355024 ফটো উপলব্ধ
829 নাম : কাশেম আলী পিতাৰ নাম: মজিদ আলী ঘৰ নং : 389 বয়স : 28 লিঙ্গ : পুৰুষ	KDH1682350 ফটো উপলব্ধ	830 নাম : সুনিতা সাহা স্বামীৰ নাম: মুকেশ কুমাৰ সাহা ঘৰ নং : 370 বয়স : 29 লিঙ্গ : মহিলা	BYK0621102 ফটো উপলব্ধ	831 নাম : কাশিভান নেছা স্বামীৰ নাম: আজমাল হক ঘৰ নং : 404 বয়স : 35 লিঙ্গ : মহিলা	BYK1915613 ফটো উপলব্ধ
832 নাম : মঞ্জুৰাৰা বেগম পিতাৰ নাম: আশান আলী ঘৰ নং : 408 বয়স : 30 লিঙ্গ : মহিলা	BYK0449033 ফটো উপলব্ধ	833 নাম : আহমত আলী পিতাৰ নাম: জালাল উদ্দিন ঘৰ নং : 419 বয়স : 50 লিঙ্গ : পুৰুষ	BYK1812426 ফটো উপলব্ধ	834 নাম : মমতাজ বেগম স্বামীৰ নাম: আহমত আলী ঘৰ নং : 419 বয়স : 42 লিঙ্গ : মহিলা	BYK1812437 ফটো উপলব্ধ
835 নাম : জিন্তু সাহা পিতাৰ নাম: হিৰেন চন্দ্ৰ সাহা ঘৰ নং : 504 বয়স : 28 লিঙ্গ : পুৰুষ	BYK0205682 ফটো উপলব্ধ	836 নাম : সুমিত্ৰা বিশ্বাস সৰকাৰ স্বামীৰ নাম: গিৰিধাৰী সৰকাৰ ঘৰ নং : 568 বয়স : 30 লিঙ্গ : মহিলা	KDH1593235 ফটো উপলব্ধ	837 নাম : তাজেল উদ্দিন পিতাৰ নাম: হজৰত আলী ঘৰ নং : 501 বয়স : 37 লিঙ্গ : পুৰুষ	BYK0019200 ফটো উপলব্ধ
838 নাম : আনোৱাৰ ছছেইন পিতাৰ নাম: আলতাপ ছছেইন ঘৰ নং : 1821 বয়স : 31 লিঙ্গ : পুৰুষ	BYK0019201 ফটো উপলব্ধ				



839	1	KGU0173294	ফটো উপলব্ধ	নাম : বঞ্জনা খাতুন পিতাৰ নাম: আৰ্যুব আলী ঘৰ নং : 262 বয়স : 18 লিঙ্গ : মহিলা	840	1	KGU0173302	ফটো উপলব্ধ	নাম : আৰিবুল আলম পিতাৰ নাম: ৰফিকুল ইছলাম ঘৰ নং : 261 বয়স : 18 লিঙ্গ : পুৰুষ	841	1	KGU0173310	ফটো উপলব্ধ	নাম : নাজিদা বেগম স্বামীৰ নাম: আনাৰুল হক ঘৰ নং : 235 বয়স : 19 লিঙ্গ : মহিলা
842	1	KGU0173328	ফটো উপলব্ধ	নাম : ৰেছমিনা বেগম পিতাৰ নাম: ছামছুদ্দিন সেখ ঘৰ নং : 192 বয়স : 19 লিঙ্গ : মহিলা	843	1	KGU0173344	ফটো উপলব্ধ	নাম : ৰমজান আলী পিতাৰ নাম: ওছমান গনি ঘৰ নং : 261 বয়স : 18 লিঙ্গ : পুৰুষ	844	1	KGU0173377	ফটো উপলব্ধ	নাম : বাহাৰুল হক পিতাৰ নাম: আমিনুল হক ঘৰ নং : 277 বয়স : 18 লিঙ্গ : পুৰুষ
845	1	KGU0173385	ফটো উপলব্ধ	নাম : ময়জুদ্দিন সেখ পিতাৰ নাম: ছায়বুদ্দিন সেখ ঘৰ নং : 236 বয়স : 18 লিঙ্গ : পুৰুষ	846	1	KGU0173393	ফটো উপলব্ধ	নাম : আশিফ আহমেদ পিতাৰ নাম: সাজাহান আলী ঘৰ নং : 227 বয়স : 19 লিঙ্গ : পুৰুষ	847	1	KGU0173401	ফটো উপলব্ধ	নাম : ৰেছমিনা পাৰবিন স্বামীৰ নাম: নাজিবুল ইছলাম ঘৰ নং : 267 বয়স : 19 লিঙ্গ : মহিলা
848	1	KGU0173419	ফটো উপলব্ধ	নাম : জোন আলম পিতাৰ নাম: ফকৰুদ্দিন সেখ ঘৰ নং : 287 বয়স : 18 লিঙ্গ : পুৰুষ	849	1	KGU0173427	ফটো উপলব্ধ	নাম : মহিবুল ইছলাম পিতাৰ নাম: ছবিবৰ ৰহমান ঘৰ নং : 255খ বয়স : 18 লিঙ্গ : পুৰুষ	850	1	KGU0173450	ফটো উপলব্ধ	নাম : ছুবত জামাল পিতাৰ নাম: আব্দুল মজিদ ঘৰ নং : 265 বয়স : 21 লিঙ্গ : পুৰুষ
851	1	KGU0173468	ফটো উপলব্ধ	নাম : অবাইদুল আলী পিতাৰ নাম: কাসেম আলী ঘৰ নং : 245 বয়স : 18 লিঙ্গ : পুৰুষ	852	1	KGU0173476	ফটো উপলব্ধ	নাম : ছাবিনা ইয়াচমিন পিতাৰ নাম: আব্দুল ছালাম ঘৰ নং : 184 বয়স : 18 লিঙ্গ : মহিলা	853	1	KGU0173492	ফটো উপলব্ধ	নাম : সাকিব আলী খান পিতাৰ নাম: ছোৰহাব আলী ঘৰ নং : 249 বয়স : 18 লিঙ্গ : পুৰুষ
854	1	KGU0173500	ফটো উপলব্ধ	নাম : ইয়াচমিনা খাতুন স্বামীৰ নাম: নূৰ হুছেইন ঘৰ নং : 249 বয়স : 19 লিঙ্গ : মহিলা	855	1	KGU0173518	ফটো উপলব্ধ	নাম : ফাৰহানা আহমেদ পিতাৰ নাম: আব্দুল্লাহ আহমেদ ঘৰ নং : 166 বয়স : 18 লিঙ্গ : মহিলা	856	1	KGU0173526	ফটো উপলব্ধ	নাম : নূৰ আলম পিতাৰ নাম: সাজাহান আলী ঘৰ নং : 249 বয়স : 19 লিঙ্গ : পুৰুষ
857	1	KGU0173534	ফটো উপলব্ধ	নাম : ছবিতা বেগম পিতাৰ নাম: হবিবৰ ৰহমান ঘৰ নং : 255ক বয়স : 19 লিঙ্গ : মহিলা	858	1	KGU0173575	ফটো উপলব্ধ	নাম : পাৰমিনা আকতাৰ পিতাৰ নাম: তফিজ আলী ঘৰ নং : 309 বয়স : 20 লিঙ্গ : পুৰুষ	859	1	KGU0173591	ফটো উপলব্ধ	নাম : অলিমা খাতুন পিতাৰ নাম: অলিমুদ্দিন ঘৰ নং : 193খ বয়স : 18 লিঙ্গ : মহিলা
860	1	KGU0173609	ফটো উপলব্ধ	নাম : ৰেজাউল কৰিম পিতাৰ নাম: ৰফিজল হক ঘৰ নং : 253 বয়স : 18 লিঙ্গ : পুৰুষ	861	1	KGU0173617	ফটো উপলব্ধ	নাম : বাহিবুল ইছলাম পিতাৰ নাম: ছবিবৰ ইছলাম ঘৰ নং : 261 বয়স : 18 লিঙ্গ : পুৰুষ	862	1	KGU0173633	ফটো উপলব্ধ	নাম : আজমিৰা বেগম পিতাৰ নাম: বাহাৰুল ইছলাম ঘৰ নং : 182 বয়স : 18 লিঙ্গ : মহিলা
863	1	KGU0173641	ফটো উপলব্ধ	নাম : ৰাকিবুল ইছলাম পিতাৰ নাম: ফৰহাদ আলী ঘৰ নং : 263 বয়স : 20 লিঙ্গ : পুৰুষ	864	1	KGU0173658	ফটো উপলব্ধ	নাম : ৰুকিয়া খাতুন স্বামীৰ নাম: আনামুল হুছেইন ঘৰ নং : 267 বয়স : 18 লিঙ্গ : মহিলা	865	1	KGU0173682	ফটো উপলব্ধ	নাম : অৰ্চনা খাতুন পিতাৰ নাম: আজমল হক ঘৰ নং : 181 বয়স : 19 লিঙ্গ : মহিলা
866	1	KGU0173906	ফটো উপলব্ধ	নাম : জেছমিনা বেগম স্বামীৰ নাম: আলী আকবৰ ঘৰ নং : 206 বয়স : 19 লিঙ্গ : মহিলা	867	1	KGU0173930	ফটো উপলব্ধ	নাম : নাৰগিজা পাৰবিন পিতাৰ নাম: নাজিবুল হুছেইন ঘৰ নং : 291 বয়স : 19 লিঙ্গ : মহিলা	868	1	KGU0186411	ফটো উপলব্ধ	নাম : হালিমা বেগম পিতাৰ নাম: আব্দুল হামিদ ঘৰ নং : 189 বয়স : 18 লিঙ্গ : মহিলা



869	1	KGU0186445
নাম : নুৰবাহাৰ আলম পিতাৰ নাম : ওচমান গনি সেখ ঘৰ নং : 180 বয়স : 20 লিঙ্গ : পুৰুষ		
ফটো উপলব্ধ		

870	1	KGU0188383
নাম : কহিনুৰ খাতুন স্বামীৰ নাম : জাহাঙ্গীৰ আলম ঘৰ নং : 263 বয়স : 20 লিঙ্গ : মহিলা		
ফটো উপলব্ধ		

871	1	KGU0209072
নাম : নাজিমা বেগম পিতাৰ নাম : মজমুল হক ঘৰ নং : 257 বয়স : 18 লিঙ্গ : মহিলা		
ফটো উপলব্ধ		

872	1	KGU0209106
নাম : ইনামুল হক পিতাৰ নাম : ৰবিয়াল সেখ ঘৰ নং : 260 বয়স : 19 লিঙ্গ : পুৰুষ		
ফটো উপলব্ধ		

873	1	KGU0209122
নাম : মজিদা বেগম পিতাৰ নাম : মজমুল হক ঘৰ নং : 257 বয়স : 19 লিঙ্গ : মহিলা		
ফটো উপলব্ধ		

874	1	KDH1254564
নাম : অজন্তা কলিতা স্বামীৰ নাম : গজেন কলিতা ঘৰ নং : 2 বয়স : 38 লিঙ্গ : মহিলা		
ফটো উপলব্ধ		

875	1	BYK0567206
নাম : মফিদুল ইছলাম পিতাৰ নাম : মতিয়াৰ ৰহমান ঘৰ নং : 267 বয়স : 25 লিঙ্গ : পুৰুষ		
ফটো উপলব্ধ		

876	1	KGU0237628
নাম : মোকতাল হুছেইন পিতাৰ নাম : আজমল হক ঘৰ নং : 181 বয়স : 18 লিঙ্গ : পুৰুষ		ফটো উপলব্ধ

877	1	KGU0237636
নাম : মনিৰুল ইছলাম পিতাৰ নাম : হাবিবৰ ৰহমান ঘৰ নং : 255 ক বয়স : 18 লিঙ্গ : পুৰুষ		ফটো উপলব্ধ

ভোটাৰৰ সাৰাংশ

A) ভোটাৰৰ সংখ্যা

	তালিকাৰ প্ৰকাৰ	তালিকাৰ চিনাক্তকৰণ	ভোটাৰৰ সংখ্যা							
			পুৰুষ	মহিলা	৩য় লিঙ্গ	মুঠ				
I	মূল তালিকা	মূল তালিকা	বিশেষ সংশোধন, 2026 চনৰ পূৰ্বৰ 2025 চনৰ মূল তালিকাৰ লগত থকা সংযোজন সমূহ একত্ৰিতকৰন কৰা তালিকা।				433	405	0	838
II	যোগ তালিকা	পৰিপূৰক 1	বিশেষ সংক্ষিপ্ত সংশোধন, 2026				18	19	0	37
		পৰিপূৰক 2	অনবিচ্ছিন্ন সংশোধন 2026				2	0	0	2
			মুঠ				20	19	0	39
III	বিয়োজন তালিকা	পৰিপূৰক 1	বিশেষ সংক্ষিপ্ত সংশোধন, 2026				14	16	0	30
		পৰিপূৰক 2	অনবিচ্ছিন্ন সংশোধন 2026				0	0	0	0
			মুঠ				14	16	0	30
IV	লিংগ ক্ষেত্ৰত পৰিবৰ্তনৰ বাবে পাৰ্থক্য					0	0	0	0	
এই সংশোধনৰ পিছত ভোটাৰ তালিকাত ভোটাৰৰ মুঠ সংখ্যা (I+II-III+IV)						439	408	0	847	

B) শুধৰনীৰ সংখ্যা

তালিকাৰ প্ৰকাৰ	তালিকাৰ চিনাক্তকৰণ	শুধৰনীৰ সংখ্যা
পৰিপূৰক 1	বিশেষ সংক্ষিপ্ত সংশোধন, 2026	4
পৰিপূৰক 2	অনবিচ্ছিন্ন সংশোধন 2026	2
	মুঠ	6

নিৰ্বাচক পঞ্জীয়ন বিষয়াৰ স্বাক্ষৰ

E-মৃত, S-স্থানান্তৰিত/ বাসস্থান পৰিবৰ্তন, R-প্ৰতিলিপি, M-নিখোজ, Q-অযোগ্য