



## ভোটাৰ তালিকা 2026 S03 অসম

বিধানসভা সমষ্টিৰ নম্বৰ, নাম আৰু সংৰক্ষণৰ স্থিতি : 14 - গোৱালপাৰা পূৱ (সাধাৰণ)		খণ্ড নং : 249																			
এই বিধানসভা সমষ্টিত কোন সংসদীয় সমষ্টিৰ অন্তৰ্গত তাৰ নম্বৰ, নাম আৰু সংৰক্ষণ স্থিতি : 2 - ধুবুৰী (সাধাৰণ)																					
1. সংশোধনৰ বিৱৰণ																					
সংশোধনৰ বছৰ	2026	তালিকাৰ চিনাক্তকৰণ																			
ভিত্তি তাৰিখ	01-04-2026	বিশেষ সংশোধন, 2026 চনৰ পূৰ্বৰ 2025 চনৰ মূল তালিকাৰ লগত থকা সংযোজন সমূহ একত্ৰিতকৰণ কৰা তালিকা।																			
সংশোধনৰ প্ৰকাৰ	বিশেষ সংশোধন 2026																				
প্ৰকাশনৰ তাৰিখ	23-03-2026																				
2. খণ্ড আৰু ভোটগ্ৰহন কেন্দ্ৰৰ বিৱৰণ																					
খণ্ডৰ অন্তৰ্গত এলেকা সমূহৰ নম্বৰ আৰু নাম																					
1-নৱগত শিমলীতোলা		<table border="1" style="width: 100%; border-collapse: collapse;"> <tr> <td>মূল চহৰ/গাওঁ</td> <td>: নৱগত শিমলীতলা</td> </tr> <tr> <td>ৱাৰ্ড নং</td> <td>:</td> </tr> <tr> <td>ডাকঘৰ</td> <td>: বংজুলি</td> </tr> <tr> <td>পুলিচ থানা</td> <td>: মাটিয়া</td> </tr> <tr> <td>ব্লক</td> <td>: মাটিয়া</td> </tr> <tr> <td>ৰাজহ চক্ৰ</td> <td>: মাটিয়া</td> </tr> <tr> <td>জিলা</td> <td>: গোৱালপাৰা</td> </tr> <tr> <td>পিনকোড</td> <td>: 783130</td> </tr> </table>				মূল চহৰ/গাওঁ	: নৱগত শিমলীতলা	ৱাৰ্ড নং	:	ডাকঘৰ	: বংজুলি	পুলিচ থানা	: মাটিয়া	ব্লক	: মাটিয়া	ৰাজহ চক্ৰ	: মাটিয়া	জিলা	: গোৱালপাৰা	পিনকোড	: 783130
মূল চহৰ/গাওঁ	: নৱগত শিমলীতলা																				
ৱাৰ্ড নং	:																				
ডাকঘৰ	: বংজুলি																				
পুলিচ থানা	: মাটিয়া																				
ব্লক	: মাটিয়া																				
ৰাজহ চক্ৰ	: মাটিয়া																				
জিলা	: গোৱালপাৰা																				
পিনকোড	: 783130																				
3. ভোটগ্ৰহন কেন্দ্ৰৰ বিৱৰণ																					
ভোটগ্ৰহন কেন্দ্ৰৰ নম্বৰ আৰু নাম :		ভোটগ্ৰহন কেন্দ্ৰৰ প্ৰকাৰ (পুৰুষ/মহিলা/সাধাৰণ)		সাধাৰন																	
249 - জৱাহৰলাল নেহেৰু হাই স্কুল (উত্তৰফাল)		খণ্ডৰ অন্তৰ্গত সহায়ক ভোটগ্ৰহন কেন্দ্ৰ সংখ্যা :		0																	
ভোটগ্ৰহন কেন্দ্ৰৰ ঠিকনা :																					
জৱাহৰলাল নেহেৰু হাই স্কুল, ১ নং কোঠা, গাওঁ-নৱগত শিমলীতলা, ডাকঘৰ-মাটিয়া থানা- মাটিয়া, জিলা-গোৱালপাৰা, পিন- ৭৮৩১২৫																					
4. ভোটাৰৰ সংখ্যা																					
আৰম্ভনি ক্ৰমিক নং	শেষ ক্ৰমিক নং	মুঠ ভোটাৰ																			
		পুৰুষ	মহিলা	৩য় লিঙ্গ	মুঠ																
1	834	433	367	0	800																

নিৰ্বাচক পঞ্জীয়ন বিষয়াৰ স্বাক্ষৰ

Nazri Naksha

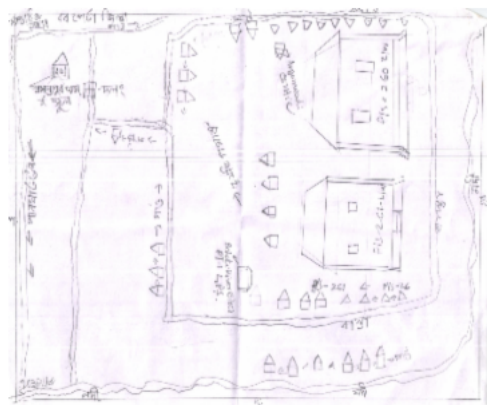

Google Map View

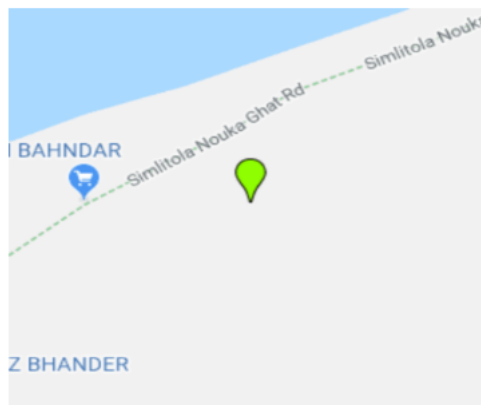

Polling Station Building Front View



ভোটগ্ৰহন কেন্দ্ৰৰ সন্মুখৰ দৃশ্য



Cad View



Key MAP View

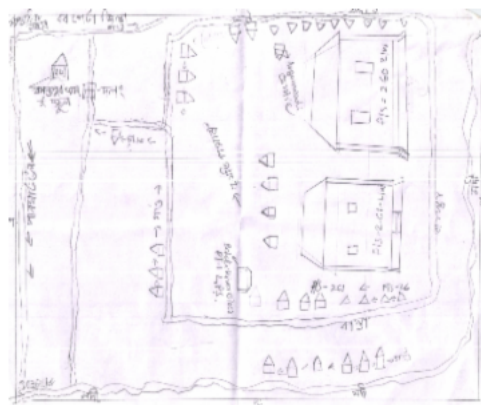



1 নাম : নৰমিলা খাতুন স্বামীৰ নাম: বাহাদুৰ সেখ ঘৰ নং : 20 বয়স : 25 লিঙ্গ : মহিলা	BYK0681908 ফটো উপলব্ধ	2 নাম : আনছেৰ আলী পিতাৰ নাম: আতোৱাৰ বহমান ঘৰ নং : 77 বয়স : 26 লিঙ্গ : পুৰুষ	BYK0439703 ফটো উপলব্ধ	3 নাম : মুন্নিমা বেগম স্বামীৰ নাম: আফছাৰ আলী ঘৰ নং : 77 বয়স : 25 লিঙ্গ : মহিলা	BYK0606392 ফটো উপলব্ধ
4 নাম : মইফল নেছা পিতাৰ নাম: ফৰহাদ আলী ঘৰ নং : 267 বয়স : 32 লিঙ্গ : মহিলা	BYK1916332 ফটো উপলব্ধ	S 5 নাম : মফিদুল ইছলাম পিতাৰ নাম: মতিয়াৰ বহমান ঘৰ নং : 267 বয়স : 25 লিঙ্গ : পুৰুষ	BYK0567206 ফটো উপলব্ধ	S 6 নাম : সুন্দৰী নেছা স্বামীৰ নাম: কেৰাম আলী ঘৰ নং : 298 বয়স : 72 লিঙ্গ : মহিলা	BYK1834599 ফটো উপলব্ধ
7 নাম : তাৰেব আলী পিতাৰ নাম: কেৰাম আলী ঘৰ নং : 298 বয়স : 52 লিঙ্গ : পুৰুষ	BYK1834577 ফটো উপলব্ধ	8 নাম : মৰিয়ম নেছা স্বামীৰ নাম: তাৰেব আলী ঘৰ নং : 298 বয়স : 50 লিঙ্গ : মহিলা	BYK1834588 ফটো উপলব্ধ	9 নাম : কিনু বাদশাহ পিতাৰ নাম: তাৰেব আলী ঘৰ নং : 274 বয়স : 25 লিঙ্গ : পুৰুষ	BYK0563700 ফটো উপলব্ধ
10 নাম : সহিদ আলী পিতাৰ নাম: মহিবুদ্দিন সেখ ঘৰ নং : 295 বয়স : 67 লিঙ্গ : পুৰুষ	BYK1834602 ফটো উপলব্ধ	11 নাম : মমিৰন নেছা স্বামীৰ নাম: সহিদ আলী ঘৰ নং : 295 বয়স : 62 লিঙ্গ : মহিলা	BYK1834613 ফটো উপলব্ধ	12 নাম : ছিৰজান নেছা স্বামীৰ নাম: সহিদ আলী ঘৰ নং : 295 বয়স : 53 লিঙ্গ : মহিলা	BYK1834624 ফটো উপলব্ধ
13 নাম : মমিন আলী পিতাৰ নাম: সহিদ আলী ঘৰ নং : 295 বয়স : 44 লিঙ্গ : পুৰুষ	BYK1834635 ফটো উপলব্ধ	14 নাম : হোসনাৰা বেগম স্বামীৰ নাম: মমিন আলী ঘৰ নং : 295 বয়স : 39 লিঙ্গ : মহিলা	BYK1834646 ফটো উপলব্ধ	15 নাম : সাবান আলী আহমেদ পিতাৰ নাম: আব্দুল সাহিদ ঘৰ নং : 295 বয়স : 36 লিঙ্গ : পুৰুষ	BYK1845541 ফটো উপলব্ধ
16 নাম : আলিয়া আহমেদ স্বামীৰ নাম: সাবান আলী ঘৰ নং : 275 বয়স : 33 লিঙ্গ : মহিলা	BYK0356238 ফটো উপলব্ধ	17 নাম : সাহাজাহান আলী আহমেদ পিতাৰ নাম: সহিদ আলী ঘৰ নং : 275 বয়স : 28 লিঙ্গ : পুৰুষ	BYK0356287 ফটো উপলব্ধ	18 নাম : জাহানুৰ ইছলাম পিতাৰ নাম: সহিদ আলী ঘৰ নং : 275 বয়স : 27 লিঙ্গ : পুৰুষ	BYK1652684 ফটো উপলব্ধ
S 19 নাম : আব্দুল হামেদ পিতাৰ নাম: মবেৰ খান ঘৰ নং : 296 বয়স : 52 লিঙ্গ : পুৰুষ	BYK1834657 ফটো উপলব্ধ	20 নাম : মিছঃ ভানুফা খাতুন স্বামীৰ নাম: আব্দুল হামেদ ঘৰ নং : 296 বয়স : 51 লিঙ্গ : মহিলা	BYK1834668 ফটো উপলব্ধ	21 নাম : হবিবৰ বহমান পিতাৰ নাম: আব্দুল হামেদ ঘৰ নং : 296 বয়স : 31 লিঙ্গ : পুৰুষ	BYK1846577 ফটো উপলব্ধ
22 নাম : বহিমা খাতুন স্বামীৰ নাম: হবিবৰ বহমান ঘৰ নং : 296 বয়স : 31 লিঙ্গ : মহিলা	BYK1846306 ফটো উপলব্ধ	23 নাম : মোঃ হানিফ আলী খান পিতাৰ নাম: মবেৰ খান ঘৰ নং : 299 বয়স : 50 লিঙ্গ : পুৰুষ	BYK1834680 ফটো উপলব্ধ	24 নাম : মিছঃ আনোৱাৰা খাতুন স্বামীৰ নাম: হানিফ আলী ঘৰ নং : 299 বয়স : 47 লিঙ্গ : মহিলা	BYK1834691 ফটো উপলব্ধ
25 নাম : জানিফ আলী খান পিতাৰ নাম: মবেৰ খান ঘৰ নং : 299 বয়স : 47 লিঙ্গ : পুৰুষ	BYK1834704 ফটো উপলব্ধ	26 নাম : কদভান নেছা স্বামীৰ নাম: জানিফ আলী খান ঘৰ নং : 299 বয়স : 43 লিঙ্গ : মহিলা	BYK1834715 ফটো উপলব্ধ	27 নাম : কদম আলী খান পিতাৰ নাম: জানিফ আলী খান ঘৰ নং : 277 বয়স : 28 লিঙ্গ : পুৰুষ	KGU0090316 ফটো উপলব্ধ
28 নাম : মহিদুল খান পিতাৰ নাম: জানিফ আলী খান ঘৰ নং : 277 বয়স : 25 লিঙ্গ : পুৰুষ	KGU0090688 ফটো উপলব্ধ	29 নাম : আনোৱাৰা হুছেইন খান পিতাৰ নাম: হানিফ আলী খান ঘৰ নং : 277 বয়স : 23 লিঙ্গ : পুৰুষ	BYK2063816 ফটো উপলব্ধ	30 নাম : পাৰবিনা চুলতানা পিতাৰ নাম: হানিফ আলী খান ঘৰ নং : 277 বয়স : 22 লিঙ্গ : মহিলা	BYK1980465 ফটো উপলব্ধ



31 নাম : বহিমুদ্দিন পিতাৰ নাম: মকবুল সেখ ঘৰ নং : ২৭৮ বয়স : 47 লিঙ্গ : পুৰুষ	BYK1834759 ফটো উপলব্ধ	32 নাম : সাহজাহান আলী পিতাৰ নাম: দিলবৰ খান ঘৰ নং : ২৭৮ বয়স : 44 লিঙ্গ : পুৰুষ	BYK1834737 ফটো উপলব্ধ	33 নাম : কছিবৰ নেছা স্বামীৰ নাম: বহিমুদ্দিন ঘৰ নং : ২৭৮ বয়স : 43 লিঙ্গ : মহিলা	BYK1834760 ফটো উপলব্ধ
34 নাম : সূৰ্য্য ভান নেছা স্বামীৰ নাম: সাহজাহান আলী ঘৰ নং : ২৭৮ বয়স : 39 লিঙ্গ : মহিলা	BYK1834748 ফটো উপলব্ধ	35 নাম : ছোলেমান খান পিতাৰ নাম: দিলবৰ খান ঘৰ নং : ২৭৮ বয়স : 32 লিঙ্গ : পুৰুষ	BYK1846704 ফটো উপলব্ধ	36 নাম : ছান্ত বেগম স্বামীৰ নাম: ছোলেমান খাল ঘৰ নং : ২৭৮ বয়স : 31 লিঙ্গ : মহিলা	BYK1845961 ফটো উপলব্ধ
37 নাম : জাহাঙ্গীৰ আলম পিতাৰ নাম: বহিমুদ্দিন ঘৰ নং : 278 বয়স : 26 লিঙ্গ : পুৰুষ	BYK0621292 ফটো উপলব্ধ	38 নাম : হাচিনা পাৰব্রিন স্বামীৰ নাম: জাহাঙ্গীৰ আলম ঘৰ নং : 278 বয়স : 25 লিঙ্গ : মহিলা	BYK0621359 ফটো উপলব্ধ	39 নাম : সুৰজ আলী পিতাৰ নাম: সাহজাহান আলী ঘৰ নং : 278 বয়স : 22 লিঙ্গ : পুৰুষ	KGU0092197 ফটো উপলব্ধ
40 নাম : হাতেম আলী পিতাৰ নাম: আফতান আলী ঘৰ নং : ২৭৯ বয়স : 72 লিঙ্গ : পুৰুষ	BYK1834771 ফটো উপলব্ধ	41 নাম : বহিমা খাতুন স্বামীৰ নাম: হাতেম আলী ঘৰ নং : ২৭৯ বয়স : 62 লিঙ্গ : মহিলা	BYK1834782 ফটো উপলব্ধ	42 নাম : হনফা খাতুন পিতাৰ নাম: আফতান আলী ঘৰ নং : ২৭৯ বয়স : 46 লিঙ্গ : মহিলা	BYK1916343 ফটো উপলব্ধ
43 নাম : ফকৰুদ্দিন সেখ পিতাৰ নাম: হাতেম আলী ঘৰ নং : ২৭৯ বয়স : 33 লিঙ্গ : পুৰুষ	BYK1846931 ফটো উপলব্ধ	44 নাম : বফিকা চুলতানা স্বামীৰ নাম: ফকৰুদ্দিন সেখ ঘৰ নং : 279 বয়স : 23 লিঙ্গ : মহিলা	BYK1982172 ফটো উপলব্ধ	45 নাম : মোঃ আবু সামা পিতাৰ নাম: আফতান আলী ঘৰ নং : ২৮০ বয়স : 62 লিঙ্গ : পুৰুষ	BYK1834793 ফটো উপলব্ধ
46 নাম : মিছঃ মমিৰন নেছা স্বামীৰ নাম: আবু সামা ঘৰ নং : ২৮০ বয়স : 58 লিঙ্গ : মহিলা	BYK1834806 ফটো উপলব্ধ	47 নাম : মহৰ আলী পিতাৰ নাম: আবু সামা ঘৰ নং : ২৮০ বয়স : 43 লিঙ্গ : পুৰুষ	BYK1834817 ফটো উপলব্ধ	48 নাম : সহৰ আলী পিতাৰ নাম: আবু শামা ঘৰ নং : ২৮০ বয়স : 40 লিঙ্গ : পুৰুষ	BYK1834839 ফটো উপলব্ধ
49 নাম : ছানোৱাৰা পাৰব্রিন স্বামীৰ নাম: মহৰ আলী ঘৰ নং : ২৮০ বয়স : 39 লিঙ্গ : মহিলা	BYK1834828 ফটো উপলব্ধ	50 নাম : আবুবক্বৰ সেখ পিতাৰ নাম: আফতান আলী ঘৰ নং : ২৮১ বয়স : 60 লিঙ্গ : পুৰুষ	BYK1834851 ফটো উপলব্ধ	51 নাম : মিছঃ মানিকজান নেছা স্বামীৰ নাম: আবুবক্বৰ সেখ ঘৰ নং : ২৮১ বয়স : 53 লিঙ্গ : মহিলা	BYK1834862 ফটো উপলব্ধ
52 নাম : আব্দুল হামিদ পিতাৰ নাম: আবুবক্বৰ সেখ ঘৰ নং : ২৮১ বয়স : 32 লিঙ্গ : পুৰুষ	BYK1846602 ফটো উপলব্ধ	53 নাম : মিছঃ কুলছুম নেছা স্বামীৰ নাম: আবুল হোছেন ঘৰ নং : ২৮২ বয়স : 52 লিঙ্গ : মহিলা	BYK1834884 ফটো উপলব্ধ	54 নাম : মোঃ আছাৰুদ্দিন সেখ পিতাৰ নাম: আফতান আলী ঘৰ নং : ২৮২ বয়স : 47 লিঙ্গ : পুৰুষ	BYK1834895 ফটো উপলব্ধ
55 নাম : আব্বাছ আলী পিতাৰ নাম: আবুল হুছেইন ঘৰ নং : ২৮২ বয়স : 33 লিঙ্গ : পুৰুষ	BYK1846908 ফটো উপলব্ধ	56 নাম : তজিদা বেগম স্বামীৰ নাম: আছৰুদ্দিন সেখ ঘৰ নং : ২৮২ বয়স : 31 লিঙ্গ : মহিলা	BYK0285627 ফটো উপলব্ধ	57 নাম : ছানিদুল ইছলাম পিতাৰ নাম: আবুল হুছেইন ঘৰ নং : 282 বয়স : 21 লিঙ্গ : পুৰুষ	KGU0129924 ফটো উপলব্ধ
58 নাম : আলী হুছেন পিতাৰ নাম: আফতান আলী ঘৰ নং : ২৮৩ বয়স : 52 লিঙ্গ : পুৰুষ	BYK1834919 ফটো উপলব্ধ	59 নাম : বেজিয়া খাতুন স্বামীৰ নাম: আলী হুছেন ঘৰ নং : ২৮৩ বয়স : 48 লিঙ্গ : মহিলা	BYK1834920 ফটো উপলব্ধ	60 নাম : মোঃ নুৰ হুছেন পিতাৰ নাম: আফতান আলী ঘৰ নং : ২৮৪ বয়স : 53 লিঙ্গ : পুৰুষ	BYK1834931 ফটো উপলব্ধ



61 নাম : মইনা খাতুন স্বামীৰ নাম: নৰ হুছেইন ঘৰ নং : ২৮৪ বয়স : 49 লিঙ্গ : মহিলা	BYK1834942 ফটো উপলব্ধ	62 নাম : ময়নাল হক পিতাৰ নাম: নৰ হুছেইন ঘৰ নং : 284 বয়স : 26 লিঙ্গ : পুৰুষ	KGU0001131 ফটো উপলব্ধ	63 নাম : অবিৰন বেওৱা স্বামীৰ নাম: ইমান আলী ঘৰ নং : ২৮৫ বয়স : 70 লিঙ্গ : মহিলা	BYK1834953 ফটো উপলব্ধ
64 নাম : মোঃ হবিবৰ বহমান পিতাৰ নাম: ইমান আলী ঘৰ নং : ২৮৫ বয়স : 47 লিঙ্গ : পুৰুষ	BYK1834964 ফটো উপলব্ধ	65 নাম : নবীবৰ বহমান পিতাৰ নাম: ইমান আলী ঘৰ নং : ২৮৫ বয়স : 37 লিঙ্গ : পুৰুষ	BYK1834975 ফটো উপলব্ধ	66 নাম : আজিদা খাতুন স্বামীৰ নাম: মোঃ হবিবৰ বহমান ঘৰ নং : ২৮৫ বয়স : 35 লিঙ্গ : মহিলা	BYK1846373 ফটো উপলব্ধ
67 নাম : নিলীমা খাতুন স্বামীৰ নাম: নবীবৰ বহমান ঘৰ নং : ২৮৫ বয়স : 33 লিঙ্গ : মহিলা	BYK1846384 ফটো উপলব্ধ	S 68 নাম : ছাত্তাৰ আলী পিতাৰ নাম: আচিমুদ্দিন সেখ ঘৰ নং : ২৮৬ বয়স : 58 লিঙ্গ : পুৰুষ	BYK1834986 ফটো উপলব্ধ	69 নাম : আমেনা খাতুন স্বামীৰ নাম: ছাত্তাৰ আলী ঘৰ নং : ২৮৬ বয়স : 47 লিঙ্গ : মহিলা	BYK1834997 ফটো উপলব্ধ
70 নাম : আমিনুল ইছলাম পিতাৰ নাম: ছাত্তাৰ আলী ঘৰ নং : ২৮৬ বয়স : 30 লিঙ্গ : পুৰুষ	BYK0250241 ফটো উপলব্ধ	71 নাম : মিছঃ সোনাভান বেওৱা স্বামীৰ নাম: আব্দুৰ বহমান ঘৰ নং : ২৮৭ বয়স : 72 লিঙ্গ : মহিলা	BYK1835014 ফটো উপলব্ধ	72 নাম : মিছঃ নূৰজাহান নেছা স্বামীৰ নাম: কাসেম আলী ঘৰ নং : ২৮৮ বয়স : 67 লিঙ্গ : মহিলা	BYK1835036 ফটো উপলব্ধ
73 নাম : নূৰুল ইছলাম পিতাৰ নাম: কাসেম আলী ঘৰ নং : ২৮৮ বয়স : 45 লিঙ্গ : পুৰুষ	BYK1835047 ফটো উপলব্ধ	74 নাম : তোহিদুল ইছলাম পিতাৰ নাম: কাসেম আলী ঘৰ নং : ২৮৮ বয়স : 41 লিঙ্গ : পুৰুষ	BYK1835069 ফটো উপলব্ধ	75 নাম : আবিদা বেগম স্বামীৰ নাম: তোহিদুল ইছলাম ঘৰ নং : ২৮৮ বয়স : 40 লিঙ্গ : মহিলা	BYK1835070 ফটো উপলব্ধ
76 নাম : জৰিনা খাতুন স্বামীৰ নাম: নূৰুল ইছলাম ঘৰ নং : ২৮৮ বয়স : 40 লিঙ্গ : মহিলা	BYK1835058 ফটো উপলব্ধ	77 নাম : আমিনুৰ বহমান পিতাৰ নাম: আবুল কাসেম ঘৰ নং : 288 বয়স : 28 লিঙ্গ : পুৰুষ	BYK0681817 ফটো উপলব্ধ	78 নাম : শ্বহিদুল ইছলাম পিতাৰ নাম: আমছেৰ আলী ঘৰ নং : 288ক বয়স : 47 লিঙ্গ : পুৰুষ	CFT1089050 ফটো উপলব্ধ
79 নাম : জাহানাৰা খাতুন স্বামীৰ নাম: শ্বহিদুল ইছলাম ঘৰ নং : 288কা বয়স : 41 লিঙ্গ : মহিলা	CFT1089061 ফটো উপলব্ধ	80 নাম : জাবিৰুল ইছলাম পিতাৰ নাম: শ্বহিদুল ইছলাম ঘৰ নং : 288(কা) বয়স : 22 লিঙ্গ : পুৰুষ	BYK1154152 ফটো উপলব্ধ	81 নাম : মিছঃ চন্দ্ৰভান নেছা স্বামীৰ নাম: জিন্নত আলী ঘৰ নং : ২৮৯ বয়স : 67 লিঙ্গ : মহিলা	BYK1835092 ফটো উপলব্ধ
82 নাম : আকলিমা খাতুন স্বামীৰ নাম: শহৰ আলী ঘৰ নং : 289 বয়স : 28 লিঙ্গ : মহিলা	BYK0688267 ফটো উপলব্ধ	83 নাম : শহৰ আলী পিতাৰ নাম: জিলু সেখ ঘৰ নং : 289 বয়স : 27 লিঙ্গ : পুৰুষ	BYK0688127 ফটো উপলব্ধ	84 নাম : মিছঃ অস্মিয়া খাতুন স্বামীৰ নাম: মোঃ আব্দুল হাসেম ঘৰ নং : ২৯০ বয়স : 58 লিঙ্গ : মহিলা	BYK1835116 ফটো উপলব্ধ
85 নাম : ছাদ্দাম হুছেইন পিতাৰ নাম: আব্দুল হাসেম ঘৰ নং : 290 বয়স : 22 লিঙ্গ : পুৰুষ	BYK2063923 ফটো উপলব্ধ	86 নাম : আব্দুল হাকিম পিতাৰ নাম: কছেৰ সেখ ঘৰ নং : ২৯১ বয়স : 62 লিঙ্গ : পুৰুষ	BYK1835127 ফটো উপলব্ধ	87 নাম : মিছঃ মইনান নেছা স্বামীৰ নাম: আব্দুল হাকিম ঘৰ নং : ২৯১ বয়স : 51 লিঙ্গ : মহিলা	BYK1835138 ফটো উপলব্ধ
88 নাম : ৰফিকুল ইছলাম পিতাৰ নাম: আব্দুল হাকিম ঘৰ নং : 291 বয়স : 28 লিঙ্গ : পুৰুষ	BYK0359406 ফটো উপলব্ধ	89 নাম : জাহিদা খাতুন স্বামীৰ নাম: ৰফিকুল ইসলাম ঘৰ নং : 291 বয়স : 25 লিঙ্গ : মহিলা	BYK0684472 ফটো উপলব্ধ	90 নাম : নূৰ মাহাম্মদ পিতাৰ নাম: আব্দুল হাকিম ঘৰ নং : 291 বয়স : 25 লিঙ্গ : পুৰুষ	BYK0684522 ফটো উপলব্ধ



91 নাম : ইলিজা পাৰবীন পিতাৰ নাম: আব্দুল হাকিম ঘৰ নং : 291 বয়স : 24 লিঙ্গ : মহিলা	KGU0018689 ফটো উপলব্ধ	92 নাম : জামিৰন নেছা স্বামীৰ নাম: নূৰ মহম্মদ ঘৰ নং : 291 বয়স : 23 লিঙ্গ : মহিলা	KGU0018671 ফটো উপলব্ধ	93 নাম : মোঃ সাইজুদ্দিন সেখ পিতাৰ নাম: কছেৰ সেখ ঘৰ নং : 292 বয়স : 65 লিঙ্গ : পুৰুষ	BYK1835149 ফটো উপলব্ধ
94 নাম : আবিয়া খাতুন স্বামীৰ নাম: সাইজুদ্দিন ঘৰ নং : 292 বয়স : 56 লিঙ্গ : মহিলা	BYK1835150 ফটো উপলব্ধ	95 নাম : জয়নুদ্দিন সেখ পিতাৰ নাম: সাইজুদ্দিন সেখ ঘৰ নং : 292 বয়স : 44 লিঙ্গ : পুৰুষ	BYK1835161 ফটো উপলব্ধ	96 নাম : জবান আলী পিতাৰ নাম: সাইজুদ্দিন সেখ ঘৰ নং : 292 বয়স : 41 লিঙ্গ : পুৰুষ	BYK1835183 ফটো উপলব্ধ
97 নাম : উৰ্মিলা খাতুন স্বামীৰ নাম: জয়নুদ্দিন সেখ ঘৰ নং : 292 বয়স : 39 লিঙ্গ : মহিলা	BYK1835172 ফটো উপলব্ধ	98 নাম : আকলিমা খাতুন স্বামীৰ নাম: জবান আলী ঘৰ নং : 292 বয়স : 30 লিঙ্গ : মহিলা	BYK1846066 ফটো উপলব্ধ	99 নাম : মালেকজান নেছা পিতাৰ নাম: সাইজুদ্দিন সেখ ঘৰ নং : 292 বয়স : 26 লিঙ্গ : মহিলা	BYK0563478 ফটো উপলব্ধ
100 নাম : সাগৰ আলী পিতাৰ নাম: সাইজুদ্দিন সেখ ঘৰ নং : 292 বয়স : 24 লিঙ্গ : পুৰুষ	BYK2055598 ফটো উপলব্ধ	101 নাম : বিনা পাৰবিন স্বামীৰ নাম: দিলদাৰ বেজাক ঘৰ নং : 292 বয়স : 22 লিঙ্গ : মহিলা	BYK1154368 ফটো উপলব্ধ	102 নাম : মগৰব আলী পিতাৰ নাম: জাছিমুদ্দিন ঘৰ নং : 293 বয়স : 62 লিঙ্গ : পুৰুষ	BYK1835194 ফটো উপলব্ধ
103 নাম : মনোৱাৰা বেগম স্বামীৰ নাম: মগৰব আলী ঘৰ নং : 293 বয়স : 53 লিঙ্গ : মহিলা	BYK1835207 ফটো উপলব্ধ	104 নাম : মতিউৰ ৰহমান পিতাৰ নাম: মগৰব আলী ঘৰ নং : 293 বয়স : 29 লিঙ্গ : পুৰুষ	BYK1915759 ফটো উপলব্ধ	105 নাম : মজমুল হক পিতাৰ নাম: মগৰব আলী ঘৰ নং : 293 বয়স : 27 লিঙ্গ : পুৰুষ	BYK1179720 ফটো উপলব্ধ
106 নাম : ছবিয়া খাতুন স্বামীৰ নাম: মতিউৰ ৰহমান ঘৰ নং : 293 বয়স : 25 লিঙ্গ : মহিলা	BYK1154285 ফটো উপলব্ধ	107 নাম : মোঃ আব্দুল আজিজ পিতাৰ নাম: আছিমুদ্দিন সেখ ঘৰ নং : 298 বয়স : 67 লিঙ্গ : পুৰুষ	BYK1835218 ফটো উপলব্ধ	108 নাম : আছিয়া খাতুন স্বামীৰ নাম: আব্দুল আজিজ ঘৰ নং : 298 বয়স : 63 লিঙ্গ : মহিলা	BYK1835229 ফটো উপলব্ধ
109 নাম : আসকৰ আলী পিতাৰ নাম: আচিমুদ্দিন সেখ ঘৰ নং : 298 বয়স : 52 লিঙ্গ : পুৰুষ	BYK1835230 ফটো উপলব্ধ	110 নাম : মোঃ আমিনুদ্দিন সেখ পিতাৰ নাম: আব্দুল আজিজ ঘৰ নং : 298 বয়স : 49 লিঙ্গ : পুৰুষ	BYK1835252 ফটো উপলব্ধ	111 নাম : মিছঃ সৰফুল নেছা স্বামীৰ নাম: আসকৰ আলী ঘৰ নং : 298 বয়স : 48 লিঙ্গ : মহিলা	BYK1835241 ফটো উপলব্ধ
112 নাম : মিছঃ আমেনা খাতুন স্বামীৰ নাম: আমিনুদ্দিন ঘৰ নং : 298 বয়স : 47 লিঙ্গ : মহিলা	BYK1835263 ফটো উপলব্ধ	113 নাম : আজিদা খাতুন স্বামীৰ নাম: ফকৰ উদ্দিন ঘৰ নং : 294 বয়স : 31 লিঙ্গ : মহিলা	BYK0445551 ফটো উপলব্ধ	114 নাম : আনছেৰ আলী পিতাৰ নাম: আব্দুল আজিত ঘৰ নং : 298 বয়স : 31 লিঙ্গ : পুৰুষ	BYK1915862 ফটো উপলব্ধ
115 নাম : ছবেৰ আলী পিতাৰ নাম: আসকৰ আলী ঘৰ নং : 294 বয়স : 28 লিঙ্গ : পুৰুষ	KGU0001073 ফটো উপলব্ধ	116 নাম : আয়নাল হক পিতাৰ নাম: আমিন উদ্দিন শেখ ঘৰ নং : 294 বয়স : 27 লিঙ্গ : পুৰুষ	BYK1154855 ফটো উপলব্ধ	117 নাম : ময়নাল হক পিতাৰ নাম: আমিন উদ্দিন শেখ ঘৰ নং : 294 বয়স : 24 লিঙ্গ : পুৰুষ	BYK1154301 ফটো উপলব্ধ
118 নাম : মোঃ নূৰুল ইছলাম পিতাৰ নাম: তৈয়ব আলী ঘৰ নং : 299 বয়স : 72 লিঙ্গ : পুৰুষ	BYK1835285 ফটো উপলব্ধ	119 নাম : সমশেৰ আলী পিতাৰ নাম: নূৰুল ইছলাম ঘৰ নং : 299 বয়স : 45 লিঙ্গ : পুৰুষ	BYK1835296 ফটো উপলব্ধ	120 নাম : নূৰ জাহান বেগম স্বামীৰ নাম: সমশেৰ আলী ঘৰ নং : 299 বয়স : 41 লিঙ্গ : মহিলা	BYK1835309 ফটো উপলব্ধ



121 নাম : ওচমান গণি পিতাৰ নাম: নুৰুল ইছলাম ঘৰ নং : ২৯৭ বয়স : 34 লিঙ্গ : পুৰুষ	BYK1845745 ফটো উপলব্ধ	122 নাম : জনশেৰ আলম পিতাৰ নাম: নুৰুল ইছলাম ঘৰ নং : ২৯৭ বয়স : 33 লিঙ্গ : পুৰুষ	BYK1845701 ফটো উপলব্ধ	123 নাম : ৰজব আলী পিতাৰ নাম: নুৰুল ইছলাম ঘৰ নং : 297 বয়স : 32 লিঙ্গ : পুৰুষ	BYK2059970 ফটো উপলব্ধ
124 নাম : মোনোৱাৰা খাতুন স্বামীৰ নাম: জংসেৰ আলী ঘৰ নং : ২৯৭ বয়স : 31 লিঙ্গ : মহিলা	BYK1916207 ফটো উপলব্ধ	125 নাম : আবু তাহেৰ পিতাৰ নাম: সমশেৰ আলী ঘৰ নং : 297 বয়স : 21 লিঙ্গ : পুৰুষ	KGU0002410 ফটো উপলব্ধ	126 নাম : হাফিজুৰ ৰহমান পিতাৰ নাম: নুৰুল ইছলাম ঘৰ নং : 297 বয়স : 20 লিঙ্গ : পুৰুষ	KGU0005934 ফটো উপলব্ধ
127 নাম : মোঃ আব্দুল বাতেন পিতাৰ নাম: তেযব আলী ঘৰ নং : ২৯৮ বয়স : 57 লিঙ্গ : পুৰুষ	BYK1835310 ফটো উপলব্ধ	128 নাম : মিছঃ নুৰভানু নেছা স্বামীৰ নাম: আব্দুল বাতেন ঘৰ নং : ২৯৮ বয়স : 47 লিঙ্গ : মহিলা	BYK1835321 ফটো উপলব্ধ	129 নাম : মফিদুল ইছলাম পিতাৰ নাম: আব্দুল বাতেন ঘৰ নং : 298 বয়স : 24 লিঙ্গ : পুৰুষ	BYK0563775 ফটো উপলব্ধ
130 নাম : সহিদুল ইছলাম পিতাৰ নাম: আব্দুল বাতেন ঘৰ নং : 298 বয়স : 22 লিঙ্গ : পুৰুষ	BYK1978121 ফটো উপলব্ধ	131 নাম : ছানোৱাৰা বেগম স্বামীৰ নাম: মফিদুল ইছলাম ঘৰ নং : 298 বয়স : 22 লিঙ্গ : মহিলা	BYK2063899 ফটো উপলব্ধ	S 132 নাম : মিছঃ জবা খাতুন স্বামীৰ নাম: তোৰাব আলী ঘৰ নং : ২৯৯ বয়স : ২২ লিঙ্গ : মহিলা	BYK1835343 ফটো উপলব্ধ
133 নাম : মণ্ডো ফজৰ আলী পিতাৰ নাম: তোৰাব আলী ঘৰ নং : ২৯৯ বয়স : 50 লিঙ্গ : পুৰুষ	BYK1835354 ফটো উপলব্ধ	134 নাম : মিছঃ ফাতেমা খাতুন স্বামীৰ নাম: ফজৰ আলী ঘৰ নং : ২৯৯ বয়স : 47 লিঙ্গ : মহিলা	BYK1835365 ফটো উপলব্ধ	135 নাম : মিছঃ হালিমা খাতুন স্বামীৰ নাম: আব্দুল হামেদ ঘৰ নং : ৩০০ বয়স : 69 লিঙ্গ : মহিলা	BYK1835401 ফটো উপলব্ধ
136 নাম : হাবেজ আলী পিতাৰ নাম: আব্দুল হামেদ ঘৰ নং : ৩০০ বয়স : 55 লিঙ্গ : পুৰুষ	BYK1835412 ফটো উপলব্ধ	137 নাম : কমলা খাতুন স্বামীৰ নাম: হাবেজ আলী ঘৰ নং : ৩০০ বয়স : 49 লিঙ্গ : মহিলা	BYK1835423 ফটো উপলব্ধ	138 নাম : আজিমুদ্দিন সেখ পিতাৰ নাম: আব্দুল হামেদ ঘৰ নং : ৩০০ বয়স : 47 লিঙ্গ : পুৰুষ	BYK1835434 ফটো উপলব্ধ
139 নাম : আছৰুদ্দিন পিতাৰ নাম: আব্দুল হামেদ ঘৰ নং : ৩০০ বয়স : 45 লিঙ্গ : পুৰুষ	BYK1835456 ফটো উপলব্ধ	140 নাম : ইছাতন নেছা স্বামীৰ নাম: আজিমুদ্দিন সেখ ঘৰ নং : ৩০০ বয়স : 41 লিঙ্গ : মহিলা	BYK1835445 ফটো উপলব্ধ	141 নাম : জাহানাৰা বেগম স্বামীৰ নাম: আছৰুদ্দিন ঘৰ নং : ৩০০ বয়স : 40 লিঙ্গ : মহিলা	BYK1835467 ফটো উপলব্ধ
142 নাম : আব্বাহ আলী পিতাৰ নাম: হামেদ আলী ঘৰ নং : ৩০০ বয়স : 32 লিঙ্গ : পুৰুষ	BYK1846964 ফটো উপলব্ধ	143 নাম : সুৰজভান নেছা পিতাৰ নাম: বাদশা আলী ঘৰ নং : ৩০০ বয়স : 31 লিঙ্গ : মহিলা	BYK1845949 ফটো উপলব্ধ	144 নাম : মোঃ বাহাজুদ্দিন সেখ পিতাৰ নাম: জেলহাবেজ ঘৰ নং : ৩০১ বয়স : 65 লিঙ্গ : পুৰুষ	BYK1835478 ফটো উপলব্ধ
145 নাম : মিছঃ হাজৰা খাতুন স্বামীৰ নাম: মোঃ বাহাজুদ্দিন সেখ ঘৰ নং : ৩০১ বয়স : 57 লিঙ্গ : মহিলা	BYK1835489 ফটো উপলব্ধ	146 নাম : চুলতান আলী পিতাৰ নাম: মোঃ বাহাজুদ্দিন সেখ ঘৰ নং : ৩০১ বয়স : 46 লিঙ্গ : পুৰুষ	BYK1835490 ফটো উপলব্ধ	147 নাম : হজৰত আলী পিতাৰ নাম: মোঃ বাহাজুদ্দিন সেখ ঘৰ নং : ৩০১ বয়স : 43 লিঙ্গ : পুৰুষ	BYK1835514 ফটো উপলব্ধ
148 নাম : তাছিবন নেছা স্বামীৰ নাম: চুলতান আলী ঘৰ নং : ৩০১ বয়স : 41 লিঙ্গ : মহিলা	BYK1835503 ফটো উপলব্ধ	149 নাম : আজিদা খাতুন পিতাৰ নাম: হজৰত আলী ঘৰ নং : ৩০১ বয়স : 36 লিঙ্গ : মহিলা	BYK1835525 ফটো উপলব্ধ	150 নাম : মোঃ গাজিৰহমান পিতাৰ নাম: জেলহাবেজ ঘৰ নং : ৩০২ বয়স : 62 লিঙ্গ : পুৰুষ	BYK1835547 ফটো উপলব্ধ



151 নাম : মিছঃ ছকিনা খাতুন স্বামীৰ নাম: গাজিৰহমান ঘৰ নং : ৩০২ বয়স : 55 লিঙ্গ : মহিলা	BYK1835558 ফটো উপলব্ধ	152 নাম : শ্ৰীফ আলী পিতাৰ নাম: গাজি ৰহমান ঘৰ নং : ৩০২ বয়স : 48 লিঙ্গ : পুৰুষ	BYK1835569 ফটো উপলব্ধ	153 নাম : সহিদ আলী পিতাৰ নাম: গাজি ৰহমান ঘৰ নং : ৩০২ বয়স : 44 লিঙ্গ : পুৰুষ	BYK1835581 ফটো উপলব্ধ
154 নাম : ছালেমা খাতুন স্বামীৰ নাম: সহিদ আলী ঘৰ নং : ৩০২ বয়স : 33 লিঙ্গ : মহিলা	BYK1835536 ফটো উপলব্ধ	155 নাম : ৰফিকুল ইছলাম পিতাৰ নাম: গাজিৰ ৰহমান ঘৰ নং : ৩০২ বয়স : 31 লিঙ্গ : পুৰুষ	BYK0131326 ফটো উপলব্ধ	156 নাম : ছব্বা বেগম স্বামীৰ নাম: শ্ৰীফ আলী ঘৰ নং : 302 বয়স : 26 লিঙ্গ : মহিলা	BYK0559039 ফটো উপলব্ধ
157 নাম : মোঃ মান্নাত আলী পিতাৰ নাম: জেলাহাফেজ ঘৰ নং : ৩০৩ বয়স : 57 লিঙ্গ : পুৰুষ	BYK1835592 ফটো উপলব্ধ	158 নাম : মিছঃ সান্ত্তান নেছা স্বামীৰ নাম: মান্নাত আলী ঘৰ নং : ৩০৩ বয়স : 55 লিঙ্গ : মহিলা	BYK1835605 ফটো উপলব্ধ	159 নাম : সামছুল হক পিতাৰ নাম: মান্নাত আলী ঘৰ নং : ৩০৩ বয়স : 41 লিঙ্গ : পুৰুষ	BYK1835616 ফটো উপলব্ধ
160 নাম : জৰিনা খাতুন স্বামীৰ নাম: ছামছুল হক ঘৰ নং : ৩০৩ বয়স : 32 লিঙ্গ : মহিলা	BYK0131466 ফটো উপলব্ধ	161 নাম : জাহাঙ্গীৰ আলম পিতাৰ নাম: মান্নাত আলী ঘৰ নং : ৩০৩ বয়স : 30 লিঙ্গ : পুৰুষ	BYK0131599 ফটো উপলব্ধ	162 নাম : হাজৰা বেগম স্বামীৰ নাম: জাহাঙ্গীৰ আলম ঘৰ নং : 303 বয়স : 28 লিঙ্গ : মহিলা	BYK0621110 ফটো উপলব্ধ
163 নাম : সোনাতান নেছা স্বামীৰ নাম: জেলাহাফেজ ঘৰ নং : ৩০৪ বয়স : 67 লিঙ্গ : মহিলা	BYK1835627 ফটো উপলব্ধ	164 নাম : হবিউল্যা সেখ পিতাৰ নাম: জেলা হাফেজ ঘৰ নং : ৩০৪ বয়স : 39 লিঙ্গ : পুৰুষ	BYK1835638 ফটো উপলব্ধ	165 নাম : ছানোবাৰা খাতুন স্বামীৰ নাম: হাবিউল্যা সেখ ঘৰ নং : ৩০৪ বয়স : 34 লিঙ্গ : মহিলা	BYK1835649 ফটো উপলব্ধ
S 166 নাম : ছবিয়াল আলী পিতাৰ নাম: জেলাহাফেজ সেখ ঘৰ নং : 304 বয়স : 34 লিঙ্গ : পুৰুষ	BYK2063832 ফটো উপলব্ধ	167 নাম : ছালেমা বেগম স্বামীৰ নাম: ছবিয়াল আলী ঘৰ নং : 304 বয়স : 30 লিঙ্গ : মহিলা	BYK0563635 ফটো উপলব্ধ	168 নাম : সহিদুল ইছলাম পিতাৰ নাম: মঃ মানিক আলী ঘৰ নং : 304 বয়স : 23 লিঙ্গ : পুৰুষ	KGU0112060 ফটো উপলব্ধ
169 নাম : মোঃ মানিক আলী পিতাৰ নাম: জেলাহাফেজ ঘৰ নং : ৩০৪ক বয়স : 55 লিঙ্গ : পুৰুষ	BYK1835650 ফটো উপলব্ধ	170 নাম : ছামিনা পাৰবিন স্বামীৰ নাম: মো মানিক আলী ঘৰ নং : ৩০৪ক বয়স : 41 লিঙ্গ : মহিলা	BYK1835661 ফটো উপলব্ধ	171 নাম : তোফাজ্জুল হুছেইন খান পিতাৰ নাম: সিৰাজ খান ঘৰ নং : ৩০৫ বয়স : 67 লিঙ্গ : পুৰুষ	BYK1835672 ফটো উপলব্ধ
172 নাম : সুকজান নেছা স্বামীৰ নাম: তোফাজ্জুল হুছেইন খান ঘৰ নং : ৩০৫ বয়স : 51 লিঙ্গ : মহিলা	BYK1835683 ফটো উপলব্ধ	173 নাম : আব্দুল আল মামুন পিতাৰ নাম: তোফাজ্জুল হুছেইন খান ঘৰ নং : ৩০৫ বয়স : 34 লিঙ্গ : পুৰুষ	BYK1835694 ফটো উপলব্ধ	174 নাম : ইমদাদুৰ খান পিতাৰ নাম: তোফাজ্জুল হুছেইন খান ঘৰ নং : ৩০৫ বয়স : 33 লিঙ্গ : পুৰুষ	BYK1915975 ফটো উপলব্ধ
175 নাম : খুৰ্শিদা পাৰবীন স্বামীৰ নাম: আব্দুল আল মামুন ঘৰ নং : ৩০৫ বয়স : 29 লিঙ্গ : মহিলা	BYK0132019 ফটো উপলব্ধ	176 নাম : ওমেছা বেগম স্বামীৰ নাম: ইমদাদুৰ খান ঘৰ নং : 305 বয়স : 27 লিঙ্গ : মহিলা	BYK0621284 ফটো উপলব্ধ	177 নাম : ছাদ্দাম হুছেইন খান পিতাৰ নাম: তোফাজ্জুল হুছেইন খান ঘৰ নং : 305 বয়স : 24 লিঙ্গ : পুৰুষ	BYK0559302 ফটো উপলব্ধ
178 নাম : মোঃ কমল উদ্দিন সেখ পিতাৰ নাম: জইনাল আবেদিন ঘৰ নং : ৩০৭ বয়স : 57 লিঙ্গ : পুৰুষ	BYK1835707 ফটো উপলব্ধ	179 নাম : আব্দুল আউয়াল পিতাৰ নাম: জইনাল আবেদিন ঘৰ নং : ৩০৭ বয়স : 52 লিঙ্গ : পুৰুষ	BYK1835729 ফটো উপলব্ধ	180 নাম : বেজিয়া খাতুন স্বামীৰ নাম: কমল উদ্দিন ঘৰ নং : ৩০৭ বয়স : 50 লিঙ্গ : মহিলা	BYK1835718 ফটো উপলব্ধ



181 নাম : মোঃ আব্দুল হাসেম পিতাৰ নাম: জইনাল আবেদিন ঘৰ নং : ৩০৭ বয়স : 49 লিঙ্গ : পুৰুষ	BYK1835741 ফটো উপলব্ধ	182 নাম : আমিন নোছা স্বামীৰ নাম: আব্দুল আউয়াল ঘৰ নং : ৩০৭ বয়স : 43 লিঙ্গ : মহিলা	BYK1835730 ফটো উপলব্ধ	183 নাম : বেজাক আলী পিতাৰ নাম: কমলউদ্দিন সেখ ঘৰ নং : ৩০৭ বয়স : 42 লিঙ্গ : পুৰুষ	BYK1916014 ফটো উপলব্ধ
184 নাম : মাজাত আলী পিতাৰ নাম: কমলউদ্দিন সেখ ঘৰ নং : ৩০৭ বয়স : 34 লিঙ্গ : পুৰুষ	BYK1845494 ফটো উপলব্ধ	185 নাম : ৰফিকুল ইছলাম পিতাৰ নাম: কমল উদ্দিন সেখ ঘৰ নং : 307 বয়স : 33 লিঙ্গ : পুৰুষ	BYK0362715 ফটো উপলব্ধ	186 নাম : মালেকা পাৰবিন স্বামীৰ নাম: বেজাক আলী ঘৰ নং : ৩০৭ বয়স : 32 লিঙ্গ : মহিলা	BYK1916218 ফটো উপলব্ধ
187 নাম : মালতী খানম স্বামীৰ নাম: আব্দুল হাসেম ঘৰ নং : ৩০৭ বয়স : 32 লিঙ্গ : মহিলা	BYK1916376 ফটো উপলব্ধ	188 নাম : ৰবিনা খাতুন স্বামীৰ নাম: মাজাত আলী ঘৰ নং : 307 বয়স : 25 লিঙ্গ : মহিলা	BYK1564087 ফটো উপলব্ধ	189 নাম : মোঃ শুকুৰ আলী পিতাৰ নাম: কিসমত মুন্সি ঘৰ নং : ৩০৮ বয়স : 67 লিঙ্গ : পুৰুষ	BYK1835752 ফটো উপলব্ধ
190 নাম : আয়সা খাতুন স্বামীৰ নাম: শুকুৰ আলী ঘৰ নং : ৩০৮ বয়স : 57 লিঙ্গ : মহিলা	BYK1835763 ফটো উপলব্ধ	191 নাম : মোঃ জহৰুদ্দিন সেখ পিতাৰ নাম: শুকুৰ আলী ঘৰ নং : ৩০৮ বয়স : 49 লিঙ্গ : পুৰুষ	BYK1835774 ফটো উপলব্ধ	192 নাম : মমতাজ বেগম স্বামীৰ নাম: জহৰ উদ্দিন ঘৰ নং : ৩০৮ বয়স : 41 লিঙ্গ : মহিলা	BYK1835785 ফটো উপলব্ধ
193 নাম : ওচমান গনি পিতাৰ নাম: শুকুৰ আলী ঘৰ নং : 308 বয়স : 28 লিঙ্গ : পুৰুষ	BYK0446831 ফটো উপলব্ধ	194 নাম : আব্দুল কাদের পিতাৰ নাম: শুকুৰ আলী ঘৰ নং : 308 বয়স : 25 লিঙ্গ : পুৰুষ	BYK0621151 ফটো উপলব্ধ	195 নাম : মৰ্জিনা আহমেদ স্বামীৰ নাম: ওচমান গনি ঘৰ নং : 308 বয়স : 23 লিঙ্গ : মহিলা	BYK2055556 ফটো উপলব্ধ
196 নাম : মজিবুদ্দিন আহমেদ পিতাৰ নাম: জহৰ উদ্দিন সেখ ঘৰ নং : 308 বয়স : 21 লিঙ্গ : পুৰুষ	KGU0033597 ফটো উপলব্ধ	197 নাম : হাফিজৰ ৰহমান পিতাৰ নাম: জহৰুদ্দিন সেখ ঘৰ নং : 308 বয়স : 20 লিঙ্গ : পুৰুষ	KGU0033621 ফটো উপলব্ধ	198 নাম : চান মিয়া পিতাৰ নাম: কিসমত মুন্সি ঘৰ নং : ৩০৯ বয়স : 62 লিঙ্গ : পুৰুষ	BYK1835796 ফটো উপলব্ধ
199 নাম : জহুৰা খাতুন স্বামীৰ নাম: চান মিঞা ঘৰ নং : ৩০৯ বয়স : 55 লিঙ্গ : মহিলা	BYK1835809 ফটো উপলব্ধ	200 নাম : হানিফ উদ্দিন আহমেদ পিতাৰ নাম: কিসমত মুন্সি ঘৰ নং : ৩০৯ বয়স : 49 লিঙ্গ : পুৰুষ	BYK1835810 ফটো উপলব্ধ	201 নাম : জেলেখা খাতুন স্বামীৰ নাম: হানিফ উদ্দিন আহমেদ ঘৰ নং : ৩০৯ বয়স : 41 লিঙ্গ : মহিলা	BYK1835821 ফটো উপলব্ধ
202 নাম : ওমৰ ফাৰুক আহমেদ পিতাৰ নাম: চান মিয়া ঘৰ নং : ৩০৯ বয়স : 29 লিঙ্গ : পুৰুষ	BYK0250340 ফটো উপলব্ধ	203 নাম : আব্দুল মজিদ পিতাৰ নাম: চান মিয়া ঘৰ নং : 309 বয়স : 25 লিঙ্গ : পুৰুষ	BYK0559278 ফটো উপলব্ধ	204 নাম : জাহেৰুল ইছলাম পিতাৰ নাম: হানিফউদ্দিন আহমেদ ঘৰ নং : 309 বয়স : 23 লিঙ্গ : পুৰুষ	BYK1652320 ফটো উপলব্ধ
205 নাম : ছাদ্দাম হুছেইন পিতাৰ নাম: চান মিঞা ঘৰ নং : 309 বয়স : 21 লিঙ্গ : পুৰুষ	KGU0048793 ফটো উপলব্ধ	206 নাম : জিয়াৰুল ইছলাম পিতাৰ নাম: হানিফউদ্দিন আহমেদ ঘৰ নং : 309 বয়স : 19 লিঙ্গ : পুৰুষ	KGU0132514 ফটো উপলব্ধ	207 নাম : বিল্লাল উদ্দিন আহমেদ পিতাৰ নাম: হুছেইন আলী সেখ ঘৰ নং : ৩১০ বয়স : 53 লিঙ্গ : পুৰুষ	BYK1835854 ফটো উপলব্ধ
208 নাম : মোঃ হৰমৌজ আলী পিতাৰ নাম: হুছেইন আলী ঘৰ নং : ৩১০ বয়স : 49 লিঙ্গ : পুৰুষ	BYK1835876 ফটো উপলব্ধ	209 নাম : জাবিতন নোছা স্বামীৰ নাম: হৰমৌজ আলী ঘৰ নং : ৩১০ বয়স : 42 লিঙ্গ : মহিলা	BYK1835887 ফটো উপলব্ধ	210 নাম : অবিদা বেগম স্বামীৰ নাম: বিল্লাল উদ্দিন আহমেদ ঘৰ নং : ৩১০ বয়স : 41 লিঙ্গ : মহিলা	BYK1835865 ফটো উপলব্ধ



211	KGU0052480	ফটো উপলব্ধ	212	KGU0050922	ফটো উপলব্ধ	213	BYK1835901	ফটো উপলব্ধ
নাম : বেলজিম চুলতানা পিতাৰ নাম: বিল্লাল উদ্দিন আহমেদ ঘৰ নং : 310 বয়স : 24 লিঙ্গ : মহিলা			নাম : বজিনা খাতুন পিতাৰ নাম: বিল্লাল উদ্দিন আহমেদ ঘৰ নং : 310 বয়স : 20 লিঙ্গ : মহিলা			নাম : মিছঃ সান্তি ভান নেছা স্বামীৰ নাম: মোস্তাজ আলী ঘৰ নং : ৩১১ বয়স : 67 লিঙ্গ : মহিলা		
214	BYK1835923	ফটো উপলব্ধ	215	BYK1835912	ফটো উপলব্ধ	216	BYK1846408	ফটো উপলব্ধ
নাম : ৰূপভান নেছা পিতাৰ নাম: মোস্তাজ আলী ঘৰ নং : ৩১১ বয়স : 48 লিঙ্গ : মহিলা			নাম : সন্তোষ আলী পিতাৰ নাম: মোস্তাজ আলী ঘৰ নং : ৩১১ বয়স : 44 লিঙ্গ : পুৰুষ			নাম : মৰ্জিনা খাতুন স্বামীৰ নাম: সন্তোষ আলী ঘৰ নং : ৩১১ বয়স : 31 লিঙ্গ : মহিলা		
217	KGU0001164	ফটো উপলব্ধ	S 218	BYK1835934	ফটো উপলব্ধ	219	BYK1919295	ফটো উপলব্ধ
নাম : আনোৱাৰা খাতুন পিতাৰ নাম: মোস্তাজ আলী ঘৰ নং : 311 বয়স : 27 লিঙ্গ : মহিলা			নাম : মিছঃ ফাটেমা বেওৱা স্বামীৰ নাম: হাইদৰ আলী ঘৰ নং : 312 বয়স : 87 লিঙ্গ : মহিলা			নাম : আব্দুল সেখ পিতাৰ নাম: জাবেদ আলী ঘৰ নং : ৩১২ বয়স : 60 লিঙ্গ : পুৰুষ		
220	BYK1836006	ফটো উপলব্ধ	221	BYK1836028	ফটো উপলব্ধ	222	BYK1835945	ফটো উপলব্ধ
নাম : ছালেহা বেওৱা স্বামীৰ নাম: ছৰজ আলী ঘৰ নং : 312 বয়স : 57 লিঙ্গ : মহিলা			নাম : ইফাত আলী পিতাৰ নাম: আব্দুল আজিজ ঘৰ নং : ৩১২ বয়স : 55 লিঙ্গ : পুৰুষ			নাম : মোঃ আকবৰ আলী পিতাৰ নাম: হাইদৰ আলী ঘৰ নং : ৩১২ বয়স : 53 লিঙ্গ : পুৰুষ		
223	BYK1836017	ফটো উপলব্ধ	224	BYK1835967	ফটো উপলব্ধ	225	BYK1919308	ফটো উপলব্ধ
নাম : হাজেৰা খাতুন স্বামীৰ নাম: ইফাত আলী ঘৰ নং : ৩১২ বয়স : 49 লিঙ্গ : মহিলা			নাম : মোঃ আব্দুল মন্নান পিতাৰ নাম: হাইদৰ আলী ঘৰ নং : ৩১২ বয়স : 49 লিঙ্গ : পুৰুষ			নাম : অবিৰন নেছা স্বামীৰ নাম: আব্দুল সেখ ঘৰ নং : ৩১২ বয়স : 46 লিঙ্গ : মহিলা		
226	BYK1845698	ফটো উপলব্ধ	227	BYK0287227	ফটো উপলব্ধ	228	BYK0287235	ফটো উপলব্ধ
নাম : চুলেমান আলী আহমেদ পিতাৰ নাম: সুৰজ আলী ঘৰ নং : 312 বয়স : 36 লিঙ্গ : পুৰুষ			নাম : হজৰত আলী পিতাৰ নাম: ইফাত আলী ঘৰ নং : ৩১২ বয়স : 29 লিঙ্গ : পুৰুষ			নাম : ৰজব আলী পিতাৰ নাম: ইফাত আলী ঘৰ নং : ৩১২ বয়স : 29 লিঙ্গ : পুৰুষ		
229	BYK0287276	ফটো উপলব্ধ	230	BYK0439430	ফটো উপলব্ধ	231	BYK0442244	ফটো উপলব্ধ
নাম : ছাদাম হুছেইন পিতাৰ নাম: সুৰজ আলী ঘৰ নং : 312 বয়স : 29 লিঙ্গ : পুৰুষ			নাম : আলাউদ্দিন পিতাৰ নাম: আকবৰ আলী ঘৰ নং : 312 বয়স : 28 লিঙ্গ : পুৰুষ			নাম : জেছমিন ছুলতানা পাৰবিন স্বামীৰ নাম: চুলেমান আলী আহমেদ ঘৰ নং : 312 বয়স : 26 লিঙ্গ : মহিলা		
232	BYK1678440	ফটো উপলব্ধ	233	BYK1652148	ফটো উপলব্ধ	234	KGU0111583	ফটো উপলব্ধ
নাম : বাবুল আলী পিতাৰ নাম: আকবৰ আলী ঘৰ নং : 312 বয়স : 25 লিঙ্গ : পুৰুষ			নাম : মুন্জাৰা বেগম পিতাৰ নাম: আব্দুল মান্নান ঘৰ নং : 312 বয়স : 24 লিঙ্গ : মহিলা			নাম : ৰাজীৱ আহমেদ পিতাৰ নাম: ইফাত আলী ঘৰ নং : 312 বয়স : 24 লিঙ্গ : পুৰুষ		
235	KGU0115048	ফটো উপলব্ধ	236	KGU0115055	ফটো উপলব্ধ	237	KGU0144733	ফটো উপলব্ধ
নাম : ছাবিনা ইয়াছমিন স্বামীৰ নাম: ৰজব আলী ঘৰ নং : 312 বয়স : 22 লিঙ্গ : মহিলা			নাম : ৰফিক আলী পিতাৰ নাম: ইফাত আলী ঘৰ নং : 312 বয়স : 22 লিঙ্গ : পুৰুষ			নাম : আঞ্জুৰাৰা বেগম পিতাৰ নাম: আকবৰ আলী ঘৰ নং : 312 বয়স : 22 লিঙ্গ : মহিলা		
238	KGU0111559	ফটো উপলব্ধ	239	KGU0002949	ফটো উপলব্ধ	240	BYK1835989	ফটো উপলব্ধ
নাম : মাছুমা পাৰবিন স্বামীৰ নাম: হজৰত আলী ঘৰ নং : 312 বয়স : 21 লিঙ্গ : মহিলা			নাম : আক্ৰাম হুছেইন পিতাৰ নাম: আব্দুল মন্নান ঘৰ নং : 312 বয়স : 20 লিঙ্গ : পুৰুষ			নাম : আব্দুল বাতেন পিতাৰ নাম: হাইদৰ আলী ঘৰ নং : 312GA বয়স : 46 লিঙ্গ : পুৰুষ		



241 নাম : মজিবন নেছা স্বামীৰ নাম : আব্দুল বাতেন ঘৰ নং : 312GA বয়স : 41 লিঙ্গ : মহিলা	BYK1835990 ফটো উপলব্ধ	242 নাম : মিছঃ ছালেমা খাতুন স্বামীৰ নাম : আকবৰ আলী ঘৰ নং : 312ka বয়স : 47 লিঙ্গ : মহিলা	BYK1835956 ফটো উপলব্ধ	243 নাম : আব্দুল ছালাম পিতাৰ নাম : আকবৰ আলী ঘৰ নং : 312ka বয়স : 29 লিঙ্গ : পুৰুষ	BYK0287268 ফটো উপলব্ধ
244 নাম : আবিদা খাতুন স্বামীৰ নাম : আব্দুল ছালাম ঘৰ নং : 312 ক বয়স : 27 লিঙ্গ : মহিলা	BYK1689785 ফটো উপলব্ধ	245 নাম : আকলিমা খাতুন স্বামীৰ নাম : আব্দুল মান্নান ঘৰ নং : 312KFA বয়স : 42 লিঙ্গ : মহিলা	BYK1835978 ফটো উপলব্ধ	246 নাম : আব্বাহ আলী পিতাৰ নাম : বাছেৰ সেখ ঘৰ নং : ৩১৩ বয়স : 62 লিঙ্গ : পুৰুষ	BYK1836039 ফটো উপলব্ধ
247 নাম : ইছাহক আলী পিতাৰ নাম : বাছেৰ সেখ ঘৰ নং : ৩১৩ বয়স : 55 লিঙ্গ : পুৰুষ	BYK1836051 ফটো উপলব্ধ	248 নাম : মিছঃ মনোৱাৰা বেগম স্বামীৰ নাম : আব্বাহ আলী ঘৰ নং : ৩১৩ বয়স : 52 লিঙ্গ : মহিলা	BYK1836040 ফটো উপলব্ধ	249 নাম : আজগৰ আলী পিতাৰ নাম : বাছেৰ সেখ ঘৰ নং : ৩১৩ বয়স : 47 লিঙ্গ : পুৰুষ	BYK1836073 ফটো উপলব্ধ
250 নাম : ময়তান নেছা স্বামীৰ নাম : আজগৰ আলী ঘৰ নং : ৩১৩ বয়স : 42 লিঙ্গ : মহিলা	BYK1836084 ফটো উপলব্ধ	251 নাম : জাহিদা বেগম স্বামীৰ নাম : ইছাহক আলী ঘৰ নং : ৩১৩ বয়স : 40 লিঙ্গ : মহিলা	BYK1836062 ফটো উপলব্ধ	252 নাম : আব্দুল বাৰিক আলী পিতাৰ নাম : আব্বাহ আলী ঘৰ নং : ৩১৩ বয়স : 36 লিঙ্গ : পুৰুষ	BYK1845734 ফটো উপলব্ধ
253 নাম : নূৰ ইছলাম পিতাৰ নাম : আব্বাহ আলী ঘৰ নং : ৩১৩ বয়স : 33 লিঙ্গ : পুৰুষ	BYK1845585 ফটো উপলব্ধ	254 নাম : আঞ্জুৱাৰা বেগম স্বামীৰ নাম : নূৰ ইছলাম ঘৰ নং : ৩১৩ বয়স : 31 লিঙ্গ : মহিলা	BYK0134486 ফটো উপলব্ধ	255 নাম : নিলীমা বেগম স্বামীৰ নাম : আব্দুল বাৰিক আলী ঘৰ নং : ৩১৩ বয়স : 30 লিঙ্গ : মহিলা	BYK0134445 ফটো উপলব্ধ
256 নাম : শ্বাহালম আলী পিতাৰ নাম : ইছাহক আলী ঘৰ নং : ৩১৩ বয়স : 28 লিঙ্গ : পুৰুষ	BYK0134528 ফটো উপলব্ধ	257 নাম : শাহিদা বেগম স্বামীৰ নাম : শ্বাহালম আলী ঘৰ নং : 313 বয়স : 27 লিঙ্গ : মহিলা	BYK0438333 ফটো উপলব্ধ	258 নাম : শাহাদত আলী পিতাৰ নাম : ইছাহক আলী ঘৰ নং : 313 বয়স : 25 লিঙ্গ : পুৰুষ	BYK1652106 ফটো উপলব্ধ
259 নাম : আছমিনা খাতুন পিতাৰ নাম : আজগৰ আলী ঘৰ নং : 313 বয়স : 23 লিঙ্গ : মহিলা	BYK1949734 ফটো উপলব্ধ	260 নাম : শুকিতন বেওৱা স্বামীৰ নাম : বাছেৰ সেখ ঘৰ নং : ৩১৪ বয়স : 92 লিঙ্গ : মহিলা	BYK1836095 ফটো উপলব্ধ	261 নাম : মোঃ ছাহেদ আলী পিতাৰ নাম : বেফাজুদ্দিন ঘৰ নং : ৩১৬ বয়স : 65 লিঙ্গ : পুৰুষ	BYK1836153 ফটো উপলব্ধ
262 নাম : জায়দা খাতুন স্বামীৰ নাম : ছাহেদ আলী সেখ ঘৰ নং : ৩১৬ বয়স : 56 লিঙ্গ : মহিলা	BYK1836164 ফটো উপলব্ধ	263 নাম : জহিৰুল ইছলাম পিতাৰ নাম : ছাহেদ আলী ঘৰ নং : 316 বয়স : 29 লিঙ্গ : পুৰুষ	BYK0364026 ফটো উপলব্ধ	264 নাম : ছফিকুল ইছলাম পিতাৰ নাম : ছাহেদ আলী ঘৰ নং : 316 বয়স : 26 লিঙ্গ : পুৰুষ	BYK0438390 ফটো উপলব্ধ
265 নাম : মোঃ আজিমুদ্দিন সেখ পিতাৰ নাম : বেফাজুদ্দিন সেখ ঘৰ নং : ৩১৭ বয়স : 74 লিঙ্গ : পুৰুষ	BYK1836175 ফটো উপলব্ধ	266 নাম : সেখ আবু হানিফ পিতাৰ নাম : আজিম উদ্দিন সেখ ঘৰ নং : ৩১৭ বয়স : 49 লিঙ্গ : পুৰুষ	BYK1836197 ফটো উপলব্ধ	267 নাম : মোঃ আব্দুল হান্নান পিতাৰ নাম : মোঃ আজিমুদ্দিন সেখ ঘৰ নং : ৩১৭ বয়স : 44 লিঙ্গ : পুৰুষ	BYK1836200 ফটো উপলব্ধ
268 নাম : মোছা মজিদা বেগম স্বামীৰ নাম : সেখ আবু হানিফ ঘৰ নং : ৩১৭ বয়স : 40 লিঙ্গ : মহিলা	BYK1836211 ফটো উপলব্ধ	#2 269 নাম : সেখ জাহাঙ্গীৰ ভুছেইন পিতাৰ নাম : আজিম উদ্দিন সেখ ঘৰ নং : ৩১৭ বয়স : 37 লিঙ্গ : পুৰুষ	BYK1836222 ফটো উপলব্ধ	270 নাম : মমতাজ পাৰবীন স্বামীৰ নাম : আব্দুল হান্নান ঘৰ নং : ৩১৭ বয়স : 38 লিঙ্গ : মহিলা	BYK1846339 ফটো উপলব্ধ



271 নাম : নাজিৰা খাতুন স্বামীৰ নাম: সেখ জাহাঙ্গীৰ হুছেইন ঘৰ নং : 317 বয়স : 25 লিঙ্গ : মহিলা	BYK0559229 ফটো উপলব্ধ	272 নাম : মঃ বাহাজুদ্দিন সেখ পিতাৰ নাম: বেফাজুদ্দিন সেখ ঘৰ নং : 318 বয়স : 69 লিঙ্গ : পুৰুষ	BYK1836233 ফটো উপলব্ধ	273 নাম : খোতেজা খাতুন স্বামীৰ নাম: বাহাজুদ্দিন সেখ ঘৰ নং : 318 বয়স : 64 লিঙ্গ : মহিলা	BYK1836244 ফটো উপলব্ধ
274 নাম : জিয়াউৰ ৰহমান পিতাৰ নাম: বাহাজুদ্দিন সেখ ঘৰ নং : 318 বয়স : 35 লিঙ্গ : পুৰুষ	BYK1836255 ফটো উপলব্ধ	275 নাম : আজমিনা খাতুন স্বামীৰ নাম: জিয়াউৰ ৰহমান ঘৰ নং : 318 বয়স : 24 লিঙ্গ : মহিলা	BYK1974781 ফটো উপলব্ধ	276 নাম : ছাকিতন নেছা স্বামীৰ নাম: ইদ্রিছ আলী ঘৰ নং : 319 বয়স : 77 লিঙ্গ : মহিলা	BYK1836277 ফটো উপলব্ধ
277 নাম : মিছঃ ছাইৰন নেছা স্বামীৰ নাম: সাহজাহান আলী ঘৰ নং : 319 বয়স : 49 লিঙ্গ : মহিলা	BYK1836299 ফটো উপলব্ধ	278 নাম : ছবেৰ আলী পিতাৰ নাম: ইদ্রিছ আলী ঘৰ নং : 319 বয়স : 45 লিঙ্গ : পুৰুষ	BYK1836346 ফটো উপলব্ধ	279 নাম : ছাজিদা বেগম পিতাৰ নাম: সাজাহান আলী ঘৰ নং : 319 বয়স : 27 লিঙ্গ : মহিলা	BYK1949106 ফটো উপলব্ধ
280 নাম : আজাদ আলী পিতাৰ নাম: সাহজাহান আলী ঘৰ নং : 319 বয়স : 25 লিঙ্গ : পুৰুষ	BYK1156264 ফটো উপলব্ধ	281 নাম : মহৰ আলী পিতাৰ নাম: ইদ্রিছ আলী ঘৰ নং : 319 বয়স : 44 লিঙ্গ : পুৰুষ	BYK1836324 ফটো উপলব্ধ	282 নাম : হাছনিয়াৰা আহমেদ স্বামীৰ নাম: মহৰ আলী ঘৰ নং : 319 বয়স : 34 লিঙ্গ : মহিলা	BYK1836368 ফটো উপলব্ধ
283 নাম : ছুলেমান আলী আহমেদ পিতাৰ নাম: ইদ্রিছ আলী ঘৰ নং : 319 বয়স : 49 লিঙ্গ : পুৰুষ	BYK1836302 ফটো উপলব্ধ	284 নাম : আমবিয়া খতুন স্বামীৰ নাম: ছুলেমান আলী আহমেদ ঘৰ নং : 319 বয়স : 43 লিঙ্গ : মহিলা	BYK1836313 ফটো উপলব্ধ	285 নাম : আলেকজান আকুতাৰ স্বামীৰ নাম: ছবেৰ আলী ঘৰ নং : 319 বয়স : 31 লিঙ্গ : মহিলা	BYK0681718 ফটো উপলব্ধ
286 নাম : মবেৰ আলী পিতাৰ নাম: ইদ্রিছ আলী ঘৰ নং : 319 বয়স : 42 লিঙ্গ : পুৰুষ	BYK1836335 ফটো উপলব্ধ	287 নাম : নজিমা খাতুন স্বামীৰ নাম: মবেৰ আলী ঘৰ নং : 319 বয়স : 38 লিঙ্গ : মহিলা	BYK1836357 ফটো উপলব্ধ	288 নাম : আব্দুল ছাত্তাৰ পিতাৰ নাম: জাফৰ আলী ঘৰ নং : 320 বয়স : 67 লিঙ্গ : পুৰুষ	BYK1836379 ফটো উপলব্ধ
S 289 নাম : আনোৱাৰা বেগম স্বামীৰ নাম: জাফৰ আলী ঘৰ নং : 320 বয়স : 62 লিঙ্গ : মহিলা	BYK1836415 ফটো উপলব্ধ	290 নাম : মিছ ছাহেৰা খাতুন স্বামীৰ নাম: আব্দুল ছাত্তাৰ ঘৰ নং : 320 বয়স : 57 লিঙ্গ : মহিলা	BYK1836380 ফটো উপলব্ধ	291 নাম : আব্দুল কালাম পিতাৰ নাম: জাফৰ আলী ঘৰ নং : 320 বয়স : 46 লিঙ্গ : পুৰুষ	BYK1836391 ফটো উপলব্ধ
292 নাম : মৰ্জিনা বেগম স্বামীৰ নাম: আব্দুল কালাম ঘৰ নং : 320 বয়স : 39 লিঙ্গ : মহিলা	BYK1836404 ফটো উপলব্ধ	293 নাম : ছায়েদ আলী পিতাৰ নাম: আব্দুল ছাত্তাৰ ঘৰ নং : 320 বয়স : 38 লিঙ্গ : পুৰুষ	BYK1836426 ফটো উপলব্ধ	294 নাম : আনোৱাৰা আলী পিতাৰ নাম: জাফৰ আলী ঘৰ নং : 320 বয়স : 32 লিঙ্গ : পুৰুষ	BYK1846624 ফটো উপলব্ধ
295 নাম : খাইৰুদ্দিন সেখ পিতাৰ নাম: আব্দুল ছাত্তাৰ আলী ঘৰ নং : 320 বয়স : 30 লিঙ্গ : পুৰুষ	BYK1846464 ফটো উপলব্ধ	296 নাম : আইজুদ্দিন সেখ পিতাৰ নাম: আব্দুল ছাত্তাৰ ঘৰ নং : 320 বয়স : 30 লিঙ্গ : পুৰুষ	BYK0136796 ফটো উপলব্ধ	297 নাম : সাইজুদ্দিন আহমেদ পিতাৰ নাম: আব্দুল ছাত্তাৰ ঘৰ নং : 320 বয়স : 29 লিঙ্গ : পুৰুষ	BYK0136838 ফটো উপলব্ধ
298 নাম : মৰ্জিনা খাতুন স্বামীৰ নাম: আনোৱাৰা আলী ঘৰ নং : 320 বয়স : 28 লিঙ্গ : মহিলা	BYK0364539 ফটো উপলব্ধ	299 নাম : ফুলমতি বেগম স্বামীৰ নাম: ছায়েদ আলী ঘৰ নং : 320 বয়স : 28 লিঙ্গ : মহিলা	BYK0136879 ফটো উপলব্ধ	300 নাম : সুন্দৰী নেছা স্বামীৰ নাম: খাইৰুদ্দিন সেখ ঘৰ নং : 320 বয়স : 27 লিঙ্গ : মহিলা	BYK0559500 ফটো উপলব্ধ



301 নাম : ছফিয়াল ইছলাম পিতাৰ নাম: আব্দুল ছাত্তাৰ ঘৰ নং : 320 বয়স : 26 লিঙ্গ : পুৰুষ	BYK0445981 ফটো উপলব্ধ	302 নাম : মেহবুব আলম পিতাৰ নাম: আব্দুল কালাম ঘৰ নং : 320 বয়স : 25 লিঙ্গ : পুৰুষ	BYK0526715 ফটো উপলব্ধ	303 নাম : মিছঃ বহিমা বেওৱা স্বামীৰ নাম: ফৰিজল হক ঘৰ নং : 321 বয়স : 71 লিঙ্গ : মহিলা	BYK1836482 ফটো উপলব্ধ
304 নাম : মোঃ বহম আলী পিতাৰ নাম: ফৰিজল হক ঘৰ নং : 321 বয়স : 57 লিঙ্গ : পুৰুষ	BYK1836437 ফটো উপলব্ধ	305 নাম : জইনাল আবেদিন পিতাৰ নাম: ফৰিজল হক ঘৰ নং : 321 বয়স : 49 লিঙ্গ : পুৰুষ	BYK1836459 ফটো উপলব্ধ	306 নাম : অমেনা খাতুন স্বামীৰ নাম: বহম আলী ঘৰ নং : 321 বয়স : 49 লিঙ্গ : মহিলা	BYK1836448 ফটো উপলব্ধ
307 নাম : বিমলা খাতুন স্বামীৰ নাম: জইনাল আবেদিন ঘৰ নং : 321 বয়স : 47 লিঙ্গ : মহিলা	BYK1836460 ফটো উপলব্ধ	308 নাম : আকবৰ আলী পিতাৰ নাম: ফৰিজল হক ঘৰ নং : 321 বয়স : 38 লিঙ্গ : পুৰুষ	BYK1836471 ফটো উপলব্ধ	309 নাম : আমিৰ হুচেন পিতাৰ নাম: বহম আলী ঘৰ নং : 321 বয়স : 34 লিঙ্গ : পুৰুষ	BYK1845723 ফটো উপলব্ধ
310 নাম : ফৰিদা পাৰভিন স্বামীৰ নাম: আকবৰ আলী ঘৰ নং : 321 বয়স : 32 লিঙ্গ : মহিলা	BYK1846191 ফটো উপলব্ধ	311 নাম : আফজালুৰ বহমান পিতাৰ নাম: বহম আলী ঘৰ নং : 321 বয়স : 27 লিঙ্গ : পুৰুষ	BYK0449652 ফটো উপলব্ধ	# 312 নাম : বুলবুল হুছেইন পিতাৰ নাম: জইনাল আবদিন ঘৰ নং : 321 বয়স : 26 লিঙ্গ : পুৰুষ	BYK0442194 ফটো উপলব্ধ
313 নাম : এচমিতাৰা বেগম স্বামীৰ নাম: আমিৰ হুছেইন ঘৰ নং : 321 বয়স : 25 লিঙ্গ : মহিলা	BYK0681791 ফটো উপলব্ধ	314 নাম : ফাৰজিনা বেগম স্বামীৰ নাম: আফজালুৰ বহমান ঘৰ নং : 321 বয়স : 21 লিঙ্গ : মহিলা	KGU0127167 ফটো উপলব্ধ	D 315 নাম : ছালেহা বেওৱা স্বামীৰ নাম: কলিমুদ্দিন ঘৰ নং : 322 বয়স : 75 লিঙ্গ : মহিলা	BYK1836539 ফটো উপলব্ধ
316 নাম : মোঃ আবুল কালাম পিতাৰ নাম: কলিমুদ্দিন ঘৰ নং : 322 বয়স : 49 লিঙ্গ : পুৰুষ	BYK1836493 ফটো উপলব্ধ	317 নাম : জয়দা খাতুন স্বামীৰ নাম: আবুল কালাম ঘৰ নং : 322 বয়স : 45 লিঙ্গ : মহিলা	BYK1836506 ফটো উপলব্ধ	318 নাম : আব্দুল আজিজ পিতাৰ নাম: কলিমুদ্দিন ঘৰ নং : 322 বয়স : 44 লিঙ্গ : পুৰুষ	BYK1836517 ফটো উপলব্ধ
319 নাম : নাছিমা খাতুন স্বামীৰ নাম: আব্দুল আজিজ ঘৰ নং : 322 বয়স : 42 লিঙ্গ : মহিলা	BYK1836528 ফটো উপলব্ধ	320 নাম : নাজিৰ আলী পিতাৰ নাম: আব্দুল আজিজ ঘৰ নং : 322 বয়স : 26 লিঙ্গ : পুৰুষ	BYK0439612 ফটো উপলব্ধ	321 নাম : আজিৰন নেছা স্বামীৰ নাম: নাজিৰ আলী ঘৰ নং : 322 বয়স : 24 লিঙ্গ : মহিলা	BYK1652338 ফটো উপলব্ধ
322 নাম : মোঃ ইউছুব আলী পিতাৰ নাম: আক্ষাছ আলী ঘৰ নং : 328 বয়স : 57 লিঙ্গ : পুৰুষ	BYK1836540 ফটো উপলব্ধ	D 323 নাম : মিছঃ হুনাফাখাতুন স্বামীৰ নাম: ইউছুব আলী ঘৰ নং : 328 বয়স : 52 লিঙ্গ : মহিলা	BYK1836551 ফটো উপলব্ধ	324 নাম : হৰমুজ আলী পিতাৰ নাম: ইউছুব আলী ঘৰ নং : 324 বয়স : 26 লিঙ্গ : পুৰুষ	BYK0621185 ফটো উপলব্ধ
325 নাম : বস্তুম আলী খান পিতাৰ নাম: আজম খান ঘৰ নং : 326 বয়স : 75 লিঙ্গ : পুৰুষ	BYK1836562 ফটো উপলব্ধ	326 নাম : মমিৰন নেছা স্বামীৰ নাম: বস্তুম আলী খান ঘৰ নং : 326 বয়স : 68 লিঙ্গ : মহিলা	BYK1836573 ফটো উপলব্ধ	327 নাম : শুকুৰ আলী খান পিতাৰ নাম: আছৰুদ্দিন খান ঘৰ নং : 326 বয়স : 60 লিঙ্গ : পুৰুষ	BYK1836619 ফটো উপলব্ধ
328 নাম : ছামিৰন নেছা পিতাৰ নাম: শুকুৰ আলী খান ঘৰ নং : 326 বয়স : 53 লিঙ্গ : মহিলা	BYK1836620 ফটো উপলব্ধ	329 নাম : মহিবুদ্দিন খান পিতাৰ নাম: বস্তুম আলী খান ঘৰ নং : 326 বয়স : 47 লিঙ্গ : পুৰুষ	BYK1836584 ফটো উপলব্ধ	330 নাম : আব্দুল মজিদ পিতাৰ নাম: বস্তুম আলী খান ঘৰ নং : 326 বয়স : 44 লিঙ্গ : পুৰুষ	BYK1836608 ফটো উপলব্ধ



331	BYK1836595	ফটো উপলব্ধ	332	BYK0137729	ফটো উপলব্ধ	333	BYK1915997	ফটো উপলব্ধ
নাম : সাজেদা খাতুন স্বামীৰ নাম: মহিবুদ্দিন খান ঘৰ নং : ৩২৬ বয়স : 41 লিঙ্গ : মহিলা			নাম : আছলাতুন বেগম স্বামীৰ নাম: আব্দুল মাজিদ ঘৰ নং : ৩২৬ বয়স : 39 লিঙ্গ : মহিলা			নাম : জহিৰ আলী খান পিতাৰ নাম: বুস্তম আলী খান ঘৰ নং : ৩২৬ বয়স : 33 লিঙ্গ : পুৰুষ		
334	BYK1915986	ফটো উপলব্ধ	335	BYK1916387	ফটো উপলব্ধ	336	KGU0132704	ফটো উপলব্ধ
নাম : কফিলুদ্দিন খান পিতাৰ নাম: বুস্তম আলী খান ঘৰ নং : ৩২৬ বয়স : 32 লিঙ্গ : পুৰুষ			নাম : বাশিদা পাৰবিন স্বামীৰ নাম: জাহিৰ আলী খান ঘৰ নং : ৩২৬ বয়স : 31 লিঙ্গ : মহিলা			নাম : শহিদুল ইছলাম খান পিতাৰ নাম: মহিবুদ্দিন খান ঘৰ নং : 326 বয়স : 22 লিঙ্গ : পুৰুষ		
337	BYK1951599	ফটো উপলব্ধ	338	BYK1836664	ফটো উপলব্ধ	339	BYK1836642	ফটো উপলব্ধ
নাম : ছাবেদ আলী পিতাৰ নাম: শুকুৰ আলী খান ঘৰ নং : 326 ক বয়স : 25 লিঙ্গ : পুৰুষ			নাম : হালিমা খাতুন পিতাৰ নাম: হাছেন আলী মুন্সি ঘৰ নং : ৩২৭ বয়স : 67 লিঙ্গ : মহিলা			নাম : ইদ্রিছ আলী আহমেদ পিতাৰ নাম: হাছেন আলী ঘৰ নং : ৩২৭ বয়স : 50 লিঙ্গ : পুৰুষ		
340	BYK1836653	ফটো উপলব্ধ	341	BYK1985514	ফটো উপলব্ধ	342	KGU0096057	ফটো উপলব্ধ
নাম : ফিৰোজা বেগম স্বামীৰ নাম: ইদ্রিছ আলী আহমেদ ঘৰ নং : ৩২৭ বয়স : 43 লিঙ্গ : মহিলা			নাম : অমৰ ফাৰুক পিতাৰ নাম: ইদ্রিছ আলী আহমেদ ঘৰ নং : 327 বয়স : 24 লিঙ্গ : পুৰুষ			নাম : ওচমান গনি মণ্ডল পিতাৰ নাম: আবু বক্কাৰ মণ্ডল ঘৰ নং : 327 বয়স : 22 লিঙ্গ : পুৰুষ		
343	KGU0031351	ফটো উপলব্ধ	344	KGU0042945	ফটো উপলব্ধ	345	KGU0092221	ফটো উপলব্ধ
নাম : হজৰত আলী পিতাৰ নাম: আবু বক্কাৰ মণ্ডল ঘৰ নং : 327 বয়স : 21 লিঙ্গ : পুৰুষ			নাম : পাৰবিনা খাতুন স্বামীৰ নাম: আব্দুল বাতেন ঘৰ নং : 327 বয়স : 21 লিঙ্গ : মহিলা			নাম : নাজিমা বেগম পিতাৰ নাম: ইদ্রিছ আলী আহমেদ ঘৰ নং : 327 বয়স : 21 লিঙ্গ : মহিলা		
346	BYK0438812	ফটো উপলব্ধ	347	BYK1836675	ফটো উপলব্ধ	348	BYK1836686	ফটো উপলব্ধ
নাম : আব্দুল বাতেন পিতাৰ নাম: আবু বক্কাৰ মণ্ডল ঘৰ নং : 327 ক বয়স : 27 লিঙ্গ : পুৰুষ			নাম : আবু বক্কাৰ মণ্ডল পিতাৰ নাম: হাছেন আলী মুন্সি ঘৰ নং : ৩২৭ক বয়স : 55 লিঙ্গ : পুৰুষ			নাম : মিছঃ আশ্বিয়া খাতুন স্বামীৰ নাম: আবু বক্কাৰ মণ্ডল ঘৰ নং : ৩২৭ক বয়স : 52 লিঙ্গ : মহিলা		
S 349	BYK1836697	ফটো উপলব্ধ	350	BYK1836700	ফটো উপলব্ধ	351	BYK1845461	ফটো উপলব্ধ
নাম : আনোৱাৰা খাতুন স্বামীৰ নাম: হৰিবৰ বহমান ঘৰ নং : ৩২৮ বয়স : 67 লিঙ্গ : মহিলা			নাম : আয়না হক পিতাৰ নাম: হৰিবৰ বহমান ঘৰ নং : ৩২৮ বয়স : 40 লিঙ্গ : পুৰুষ			নাম : ময়না হক পিতাৰ নাম: হৰিবৰ বহমান মণ্ডল ঘৰ নং : ৩২৮ বয়স : 38 লিঙ্গ : পুৰুষ		
352	BYK1836711	ফটো উপলব্ধ	353	BYK1915851	ফটো উপলব্ধ	354	BYK0563536	ফটো উপলব্ধ
নাম : চাইনা খাতুন স্বামীৰ নাম: আয়না হক ঘৰ নং : ৩২৮ বয়স : 35 লিঙ্গ : মহিলা			নাম : মহিদুল ইছলাম পিতাৰ নাম: হৰিবৰ বহমান ঘৰ নং : ৩২৮ বয়স : 31 লিঙ্গ : পুৰুষ			নাম : নূৰ নাহাৰ ইয়াচমিন স্বামীৰ নাম: ময়না হক ঘৰ নং : 328 বয়স : 24 লিঙ্গ : মহিলা		
355	BYK1836722	ফটো উপলব্ধ	356	BYK1836733	ফটো উপলব্ধ	357	BYK1846726	ফটো উপলব্ধ
নাম : হাসেম আলী খান পিতাৰ নাম: সেৰ আলী খান ঘৰ নং : ৩২৯ বয়স : 61 লিঙ্গ : পুৰুষ			নাম : আনোৱাৰা খাতুন স্বামীৰ নাম: হাসেম আলী খান ঘৰ নং : ৩২৯ বয়স : 57 লিঙ্গ : মহিলা			নাম : আলমাছ আলী খান পিতাৰ নাম: হাসেম আলী খান ঘৰ নং : ৩২৯ বয়স : 32 লিঙ্গ : পুৰুষ		
358	BYK0365387	ফটো উপলব্ধ	359	BYK0558916	ফটো উপলব্ধ	360	BYK1836744	ফটো উপলব্ধ
নাম : আবু তাহেৰ খান পিতাৰ নাম: হাসেম আলী খান ঘৰ নং : 329 বয়স : 29 লিঙ্গ : পুৰুষ			নাম : মলিদা আহমেদ স্বামীৰ নাম: আলমাছ আলী খান ঘৰ নং : 329 বয়স : 24 লিঙ্গ : মহিলা			নাম : জোকাৰ আলীখান পিতাৰ নাম: জবেদ খান ঘৰ নং : ৩৩০ বয়স : 63 লিঙ্গ : পুৰুষ		



361 নাম : বেজিনা খাতুন স্বামীৰ নাম : জোব্বাৰ আলী খান ঘৰ নং : 330 বয়স : 52 লিঙ্গ : মহিলা	BYK1836755 ফটো উপলব্ধ	362 নাম : মহিম আলী খান পিতাৰ নাম : জোব্বাৰ খান ঘৰ নং : 330 বয়স : 37 লিঙ্গ : পুৰুষ	BYK1836766 ফটো উপলব্ধ	363 নাম : জাহাঙ্গীৰ আলম খান পিতাৰ নাম : জোব্বাৰ আলী খান ঘৰ নং : 330 বয়স : 34 লিঙ্গ : পুৰুষ	BYK1846680 ফটো উপলব্ধ
S 364 নাম : ৰেনকা খাতুন পিতাৰ নাম : জোব্বাৰ আলী খান ঘৰ নং : 330 বয়স : 82 লিঙ্গ : মহিলা	BYK0365916 ফটো উপলব্ধ	365 নাম : সাহজাহান আলী খান পিতাৰ নাম : জোব্বাৰ আলী খান ঘৰ নং : 330 বয়স : 28 লিঙ্গ : পুৰুষ	BYK0438820 ফটো উপলব্ধ	366 নাম : নিলীমা পাৰবিন স্বামীৰ নাম : মহিম আলী খান ঘৰ নং : 330 বয়স : 27 লিঙ্গ : মহিলা	BYK0366039 ফটো উপলব্ধ
367 নাম : ৰেহেনা পাৰবিন স্বামীৰ নাম : জাহাঙ্গীৰ আলম খান ঘৰ নং : 330 বয়স : 25 লিঙ্গ : মহিলা	BYK1154392 ফটো উপলব্ধ	368 নাম : আছমা বেওৱা স্বামীৰ নাম : আবুল কালাম খান ঘৰ নং : 331 বয়স : 51 লিঙ্গ : মহিলা	BYK1836777 ফটো উপলব্ধ	S 369 নাম : কদবানু নেছা পিতাৰ নাম : আবুল কালাম খান ঘৰ নং : 331 বয়স : 82 লিঙ্গ : মহিলা	BYK0366096 ফটো উপলব্ধ
370 নাম : আকাব্বৰ খান পিতাৰ নাম : আবুল কালাম খান ঘৰ নং : 331 বয়স : 26 লিঙ্গ : পুৰুষ	BYK0440222 ফটো উপলব্ধ	371 নাম : পানফুল বেওৱা স্বামীৰ নাম : মাজম আলী খান ঘৰ নং : 332 বয়স : 92 লিঙ্গ : মহিলা	BYK1836788 ফটো উপলব্ধ	372 নাম : আয়নাল হক খান পিতাৰ নাম : মাজম খান ঘৰ নং : 332 বয়স : 42 লিঙ্গ : পুৰুষ	BYK1836799 ফটো উপলব্ধ
373 নাম : ময়নাল হক খান পিতাৰ নাম : মাজম খান ঘৰ নং : 332 বয়স : 40 লিঙ্গ : পুৰুষ	BYK1836802 ফটো উপলব্ধ	374 নাম : ছামিয়াৰা বেগম স্বামীৰ নাম : আয়নাল হক খান ঘৰ নং : 332 বয়স : 37 লিঙ্গ : মহিলা	BYK1836813 ফটো উপলব্ধ	375 নাম : মাজেদা খাতুন স্বামীৰ নাম : ময়নাল হক খান ঘৰ নং : 332 বয়স : 30 লিঙ্গ : মহিলা	BYK1846099 ফটো উপলব্ধ
376 নাম : চালেহা বেওৱা স্বামীৰ নাম : মাজম আলীখান ঘৰ নং : 332ক বয়স : 77 লিঙ্গ : মহিলা	BYK1836835 ফটো উপলব্ধ	377 নাম : আব্দুল হামেদ খান পিতাৰ নাম : জয়নাল খান ঘৰ নং : 332খ বয়স : 41 লিঙ্গ : পুৰুষ	BYK1836846 ফটো উপলব্ধ	378 নাম : আব্দুল ছালাম খান পিতাৰ নাম : মাজম আলী খান ঘৰ নং : 332ক বয়স : 39 লিঙ্গ : পুৰুষ	BYK1836824 ফটো উপলব্ধ
379 নাম : মফিদা বেগম স্বামীৰ নাম : আব্দুল ছালাম খান ঘৰ নং : 332ক বয়স : 28 লিঙ্গ : মহিলা	BYK1916183 ফটো উপলব্ধ	380 নাম : আলী হুচেইন পিতাৰ নাম : জবেদ আলী খান ঘৰ নং : 333 বয়স : 53 লিঙ্গ : পুৰুষ	BYK1836857 ফটো উপলব্ধ	381 নাম : আমিদা খাতুন স্বামীৰ নাম : আলী হুচেইন ঘৰ নং : 333 বয়স : 47 লিঙ্গ : মহিলা	BYK1836868 ফটো উপলব্ধ
382 নাম : অমিনুল খান পিতাৰ নাম : আলী হুচেইন ঘৰ নং : 333 বয়স : 26 লিঙ্গ : পুৰুষ	BYK1673201 ফটো উপলব্ধ	383 নাম : আক্ৰাম খান পিতাৰ নাম : আলী হুচেইন ঘৰ নং : 333 বয়স : 21 লিঙ্গ : পুৰুষ	KGU0022277 ফটো উপলব্ধ	384 নাম : ৰকিবুল খান পিতাৰ নাম : মহম্মদ আলী খান ঘৰ নং : 333 বয়স : 21 লিঙ্গ : পুৰুষ	KGU0089912 ফটো উপলব্ধ
385 নাম : ছাবিনা আকতাৰ পিতাৰ নাম : মহম্মদ আলী খান ঘৰ নং : 333 ক বয়স : 23 লিঙ্গ : মহিলা	BYK1652163 ফটো উপলব্ধ	386 নাম : আছমা খাতুন স্বামীৰ নাম : সাহম্মদ আলী খান ঘৰ নং : 333খ বয়স : 53 লিঙ্গ : মহিলা	BYK1836915 ফটো উপলব্ধ	387 নাম : মহম্মদ আলী খান পিতাৰ নাম : জবেদ খান ঘৰ নং : 333ক বয়স : 49 লিঙ্গ : পুৰুষ	BYK1836879 ফটো উপলব্ধ
388 নাম : সাহম্মদ আলী খান পিতাৰ নাম : জবেদ খান ঘৰ নং : 333খ বয়স : 47 লিঙ্গ : পুৰুষ	BYK1836904 ফটো উপলব্ধ	389 নাম : জায়েদা খাতুন স্বামীৰ নাম : মহম্মদ আলী খান ঘৰ নং : 333ক বয়স : 44 লিঙ্গ : মহিলা	BYK1836880 ফটো উপলব্ধ	390 নাম : মঃগো আব্দুল কাদেৰ খান পিতাৰ নাম : মাদিবৰ খান ঘৰ নং : 338 বয়স : 60 লিঙ্গ : পুৰুষ	BYK1836926 ফটো উপলব্ধ



391 নাম : জবা খাতুন স্বামীৰ নাম : আব্দুল কাদেৰ খান ঘৰ নং : ৩৩৪ বয়স : 53 লিঙ্গ : মহিলা	BYK1836937 ফটো উপলব্ধ	392 নাম : জাহেদুল ইছলাম পিতাৰ নাম : আব্দুল কাদেৰ খান ঘৰ নং : ৩৩৪ বয়স : 36 লিঙ্গ : পুৰুষ	BYK1836948 ফটো উপলব্ধ	393 নাম : সাবান আলী খান পিতাৰ নাম : আব্দুল কাদেৰ খান ঘৰ নং : ৩৩৪ বয়স : 28 লিঙ্গ : পুৰুষ	BYK1916003 ফটো উপলব্ধ
394 নাম : হাবেল উদ্দিন খান পিতাৰ নাম : আব্দুল কাদেৰ খান ঘৰ নং : 334 বয়স : 27 লিঙ্গ : পুৰুষ	BYK0441832 ফটো উপলব্ধ	395 নাম : কাবেল উদ্দিন খান পিতাৰ নাম : আব্দুল কাদেৰ খান ঘৰ নং : 334 বয়স : 27 লিঙ্গ : পুৰুষ	BYK0443952 ফটো উপলব্ধ	396 নাম : হুৰমুজ খান পিতাৰ নাম : মজাম্মেল আলী খান ঘৰ নং : 334 বয়স : 24 লিঙ্গ : পুৰুষ	KGU0092767 ফটো উপলব্ধ
397 নাম : হাফিজুৰ ৰহমান খান পিতাৰ নাম : আব্দুল কাদেৰ খান ঘৰ নং : 334 বয়স : 23 লিঙ্গ : পুৰুষ	BYK1957232 ফটো উপলব্ধ	398 নাম : ৰাশিদা খাতুন স্বামীৰ নাম : জাহেদুল ইছলাম ঘৰ নং : 334 বয়স : 22 লিঙ্গ : মহিলা	BYK1980267 ফটো উপলব্ধ	399 নাম : মালেক আলী পিতাৰ নাম : মজাম্মেল আলী খান ঘৰ নং : 334ক বয়স : 22 লিঙ্গ : পুৰুষ	KGU0132951 ফটো উপলব্ধ
400 নাম : হনুফা খাতুন স্বামীৰ নাম : মজাম্মেল আলী খান ঘৰ নং : ৩৩৪ক বয়স : 47 লিঙ্গ : মহিলা	BYK1836960 ফটো উপলব্ধ	401 নাম : মজিবৰ ৰহমান পিতাৰ নাম : মাদবৰ খান ঘৰ নং : ৩৩৪খ বয়স : 45 লিঙ্গ : পুৰুষ	BYK1836982 ফটো উপলব্ধ	402 নাম : মজাম্মেল আলী খান পিতাৰ নাম : মাদবৰ খান ঘৰ নং : ৩৩৪ক বয়স : 43 লিঙ্গ : পুৰুষ	BYK1836959 ফটো উপলব্ধ
403 নাম : জাহানাৰা বেগম স্বামীৰ নাম : মজিবৰ ৰহমান ঘৰ নং : ৩৩৪খ বয়স : 36 লিঙ্গ : মহিলা	BYK1836993 ফটো উপলব্ধ	404 নাম : মিছ আয়চা স্বামীৰ নাম : মফাজ্জাল খান ঘৰ নং : ৩৩৬ বয়স : 68 লিঙ্গ : মহিলা	BYK1837010 ফটো উপলব্ধ	405 নাম : বাহাতন নেছা স্বামীৰ নাম : মফাজ্জাল খান ঘৰ নং : ৩৩৬ বয়স : 62 লিঙ্গ : মহিলা	BYK1837021 ফটো উপলব্ধ
406 নাম : ইচমাইল খান পিতাৰ নাম : মফাজ্জাল খান ঘৰ নং : ৩৩৬ বয়স : 45 লিঙ্গ : পুৰুষ	BYK1837032 ফটো উপলব্ধ	#2 407 নাম : ৰেজ্জাক আলী খান পিতাৰ নাম : মফাজ্জাল খান ঘৰ নং : ৩৩৬ বয়স : 43 লিঙ্গ : পুৰুষ	BYK1837043 ফটো উপলব্ধ	408 নাম : ফিৰোজ আলী খান পিতাৰ নাম : মফাজ্জাল খান ঘৰ নং : ৩৩৬ বয়স : 41 লিঙ্গ : পুৰুষ	BYK1837065 ফটো উপলব্ধ
409 নাম : ৰফিকুল ইছলাম পিতাৰ নাম : মোফাজ্জাল খান ঘৰ নং : ৩৩৬ বয়স : 39 লিঙ্গ : পুৰুষ	BYK1837076 ফটো উপলব্ধ	410 নাম : মাছেমা বেগম স্বামীৰ নাম : ৰেজ্জাক আলী খান ঘৰ নং : ৩৩৬ বয়স : 38 লিঙ্গ : মহিলা	BYK1837054 ফটো উপলব্ধ	411 নাম : আছমা খাতুন স্বামীৰ নাম : ইছমাইল খান ঘৰ নং : ৩৩৬ বয়স : 37 লিঙ্গ : মহিলা	BYK1916309 ফটো উপলব্ধ
412 নাম : ৰফিদা আহমদ স্বামীৰ নাম : ৰফিকুল ইছলাম ঘৰ নং : ৩৩৬ বয়স : 35 লিঙ্গ : মহিলা	BYK1837101 ফটো উপলব্ধ	413 নাম : বাহাৰুল ইছলাম পিতাৰ নাম : মফাজ্জাল খান ঘৰ নং : ৩৩৬ বয়স : 34 লিঙ্গ : পুৰুষ	BYK1837098 ফটো উপলব্ধ	414 নাম : ৰমজান আলী খান পিতাৰ নাম : মফাজ্জাল খান ঘৰ নং : ৩৩৬ বয়স : 33 লিঙ্গ : পুৰুষ	BYK1837087 ফটো উপলব্ধ
415 নাম : নিলীমা খাতুন পিতাৰ নাম : ইনছান আলী ঘৰ নং : ৩৩৬ বয়স : 32 লিঙ্গ : মহিলা	BYK1916310 ফটো উপলব্ধ	416 নাম : ছেলিনা বেগম স্বামীৰ নাম : বাহাৰুল ইছলাম ঘৰ নং : ৩৩৬ বয়স : 32 লিঙ্গ : মহিলা	BYK1916296 ফটো উপলব্ধ	417 নাম : ছাবিনা ইয়াছমিন পিতাৰ নাম : আব্দুছ ছামাদ মোল্লাহ ঘৰ নং : 336 ক বয়স : 33 লিঙ্গ : মহিলা	BYK4947131 ফটো উপলব্ধ
418 নাম : হুচনি আবিদা খানুম পিতাৰ নাম : আয়ুব আলী খান ঘৰ নং : 336ক বয়স : 26 লিঙ্গ : মহিলা	BYK2001238 ফটো উপলব্ধ	419 নাম : আয়ুব আলী খান পিতাৰ নাম : মফাজ্জাল খান ঘৰ নং : ৩৩৬ক বয়স : 50 লিঙ্গ : পুৰুষ	BYK1837112 ফটো উপলব্ধ	420 নাম : আইনুদ্দিন খান পিতাৰ নাম : মফাজ্জাল খান ঘৰ নং : ৩৩৬খ বয়স : 47 লিঙ্গ : পুৰুষ	BYK1837134 ফটো উপলব্ধ



421 নাম : ফৰিদা পাৰ্বিন স্বামীৰ নাম: আয়ুব আলী খান ঘৰ নং : ৩৩৬ক বয়স : 45 লিঙ্গ : মহিলা	BYK1837123 ফটো উপলব্ধ	422 নাম : মঞ্জিলা বেগম স্বামীৰ নাম: আইনুদ্দিন খান ঘৰ নং : ৩৩৬খ বয়স : 43 লিঙ্গ : মহিলা	BYK1837145 ফটো উপলব্ধ	423 নাম : মণ্টো হাৰান আলীসেখ পিতাৰ নাম: জামাল সেখ ঘৰ নং : 337 বয়স : 65 লিঙ্গ : পুৰুষ	BYK1837156 ফটো উপলব্ধ
424 নাম : মিছঃ নাজিৰন নেছা স্বামীৰ নাম: হাৰান আলী সেখ ঘৰ নং : 337 বয়স : 58 লিঙ্গ : মহিলা	BYK1837167 ফটো উপলব্ধ	425 নাম : হজৰত আলী পিতাৰ নাম: হাৰান আলী সেখ ঘৰ নং : 337 বয়স : 34 লিঙ্গ : পুৰুষ	BYK1837190 ফটো উপলব্ধ	426 নাম : নিলীমা খাতুন পিতাৰ নাম: হাৰান আলী ঘৰ নং : ৩৩৭ বয়স : 28 লিঙ্গ : মহিলা	BYK0250423 ফটো উপলব্ধ
427 নাম : মহিবুল ইছলাম পিতাৰ নাম: হাৰান আলী সেখ ঘৰ নং : 337 বয়স : 26 লিঙ্গ : পুৰুষ	BYK0380352 ফটো উপলব্ধ	428 নাম : ওচমান গনি পিতাৰ নাম: হাৰান আলী সেখ ঘৰ নং : 337KA বয়স : 43 লিঙ্গ : পুৰুষ	BYK1837178 ফটো উপলব্ধ	429 নাম : ছানোৱাৰা বেগম স্বামীৰ নাম: ওচমান গনি ঘৰ নং : 337KA বয়স : 36 লিঙ্গ : মহিলা	BYK1834566 ফটো উপলব্ধ
430 নাম : আব্দুল মজিদ পিতাৰ নাম: হাৰান আলী ঘৰ নং : 337KHA বয়স : 39 লিঙ্গ : পুৰুষ	BYK1837189 ফটো উপলব্ধ	431 নাম : শুকজান নেছা স্বামীৰ নাম: আব্দুল মজিদ ঘৰ নং : 337KHA বয়স : 29 লিঙ্গ : মহিলা	BYK0250183 ফটো উপলব্ধ	432 নাম : মণ্টো আনাৰুদ্দিন পিতাৰ নাম: জামাল সেখ ঘৰ নং : 338 বয়স : 68 লিঙ্গ : পুৰুষ	BYK1837203 ফটো উপলব্ধ
433 নাম : মিছঃ কুলচুম নেছা স্বামীৰ নাম: আনাৰুদ্দিন ঘৰ নং : 338 বয়স : 55 লিঙ্গ : মহিলা	BYK1837214 ফটো উপলব্ধ	434 নাম : নজৰুল ইছলাম পিতাৰ নাম: আনোৱাৰ আলী ঘৰ নং : ৩৩৮ বয়স : 31 লিঙ্গ : পুৰুষ	BYK1915953 ফটো উপলব্ধ	435 নাম : মিজানুৰ ৰহমান পিতাৰ নাম: আনাৰুদ্দিন ঘৰ নং : 338 বয়স : 27 লিঙ্গ : পুৰুষ	BYK0416743 ফটো উপলব্ধ
436 নাম : জাহাঙ্গীৰ আলম পিতাৰ নাম: আনাৰুদ্দিন ঘৰ নং : 338 বয়স : 24 লিঙ্গ : পুৰুষ	BYK1154160 ফটো উপলব্ধ	437 নাম : নূৰজাহান বেগম স্বামীৰ নাম: নজৰুল ইছলাম ঘৰ নং : 338 বয়স : 22 লিঙ্গ : মহিলা	BYK1154178 ফটো উপলব্ধ	438 নাম : মৰিয়ম নেছা স্বামীৰ নাম: জাহাঙ্গীৰ আলম ঘৰ নং : 338 বয়স : 21 লিঙ্গ : মহিলা	KGU0090985 ফটো উপলব্ধ
439 নাম : ইমান আলী পিতাৰ নাম: জামাল সেখ ঘৰ নং : ৩৩৯ বয়স : 62 লিঙ্গ : পুৰুষ	BYK1837236 ফটো উপলব্ধ	440 নাম : জয়ফুল নেছা স্বামীৰ নাম: ইমান আলী ঘৰ নং : ৩৩৯ বয়স : 56 লিঙ্গ : মহিলা	BYK1837225 ফটো উপলব্ধ	441 নাম : মিনাৰুল আলী পিতাৰ নাম: ইমান আলী ঘৰ নং : 255 বয়স : 23 লিঙ্গ : পুৰুষ	BYK0559633 ফটো উপলব্ধ
442 নাম : জাহিৰুল ইছলাম পিতাৰ নাম: ইমান আলী ঘৰ নং : 339 ক বয়স : 32 লিঙ্গ : পুৰুষ	BYK1846748 ফটো উপলব্ধ	443 নাম : আনজুৱাৰা খাতুন স্বামীৰ নাম: জাহিৰুল ইছলাম ঘৰ নং : 339 ক বয়স : 25 লিঙ্গ : মহিলা	BYK0688192 ফটো উপলব্ধ	444 নাম : বাহাৰুল ইছলাম পিতাৰ নাম: ইমান আলী ঘৰ নং : 339 খ বয়স : 30 লিঙ্গ : পুৰুষ	BYK0140699 ফটো উপলব্ধ
# 445 নাম : হান্নান আলী পিতাৰ নাম: আব্দুল ছাত্তাৰ ঘৰ নং : ৩৪০ বয়স : 48 লিঙ্গ : পুৰুষ	BYK1837258 ফটো উপলব্ধ	446 নাম : আয়ুব আলী পিতাৰ নাম: আব্দুল ছাত্তাৰ ঘৰ নং : ৩৪০ বয়স : 43 লিঙ্গ : পুৰুষ	BYK1837269 ফটো উপলব্ধ	447 নাম : মাজাদ আলী পিতাৰ নাম: আব্দুল ছাত্তাৰ ঘৰ নং : ৩৪০ বয়স : 39 লিঙ্গ : পুৰুষ	BYK1837270 ফটো উপলব্ধ
448 নাম : আস্থিয়া খাতুন স্বামীৰ নাম: আয়ুব আলী ঘৰ নং : ৩৪০ বয়স : 34 লিঙ্গ : মহিলা	BYK1837281 ফটো উপলব্ধ	449 নাম : খতেজা বেগম স্বামীৰ নাম: হান্নান আলী ঘৰ নং : 340 বয়স : 34 লিঙ্গ : মহিলা	BYK1837292 ফটো উপলব্ধ	450 নাম : ছুফিয়া খাতুন স্বামীৰ নাম: মাজাদ আলী ঘৰ নং : 340 বয়স : 30 লিঙ্গ : মহিলা	BYK1984509 ফটো উপলব্ধ



451 নাম : সহিদুল ইছলাম পিতাৰ নাম: হানিফ উদ্দিন ঘৰ নং : 340 বয়স : 23 লিঙ্গ : পুৰুষ	KGU0090415 ফটো উপলব্ধ	452 নাম : নূৰ হুছেইন পিতাৰ নাম: হানিফ আলী ঘৰ নং : 340ক বয়স : 29 লিঙ্গ : পুৰুষ	BYK0438440 ফটো উপলব্ধ	453 নাম : হানিফ উদ্দিন পিতাৰ নাম: আব্দুল ছাত্তাৰ ঘৰ নং : ৩৪০ক বয়স : 52 লিঙ্গ : পুৰুষ	BYK1837305 ফটো উপলব্ধ
454 নাম : মিছঃ লাইলী খাতুন স্বামীৰ নাম: হানিফ উদ্দিন ঘৰ নং : ৩৪০ক বয়স : 49 লিঙ্গ : মহিলা	BYK1837316 ফটো উপলব্ধ	455 নাম : জয়নাল আবেদিন পিতাৰ নাম: মনিৰুদ্দিন ঘৰ নং : ৩৪১ বয়স : 75 লিঙ্গ : পুৰুষ	BYK1837327 ফটো উপলব্ধ	456 নাম : আয়সা খাতুন স্বামীৰ নাম: জয়নাল আবেদিন ঘৰ নং : ৩৪১ বয়স : 65 লিঙ্গ : মহিলা	BYK1837338 ফটো উপলব্ধ
457 নাম : আহমেদ আলী পিতাৰ নাম: জয়নাল আবেদিন ঘৰ নং : ৩৪১ বয়স : 41 লিঙ্গ : পুৰুষ	BYK1837349 ফটো উপলব্ধ	458 নাম : ফুল নেছা স্বামীৰ নাম: আহমেদ আলী ঘৰ নং : 341 বয়স : 31 লিঙ্গ : মহিলা	BYK0446070 ফটো উপলব্ধ	459 নাম : বাশিদুল ইছলাম পিতাৰ নাম: জয়নাল আবেদিন ঘৰ নং : 341 বয়স : 25 লিঙ্গ : পুৰুষ	KGU0100750 ফটো উপলব্ধ
460 নাম : মো: আমিৰ উদ্দিন খান পিতাৰ নাম: সিৰাজ খান ঘৰ নং : ৩৪৩ বয়স : 67 লিঙ্গ : পুৰুষ	BYK1837350 ফটো উপলব্ধ	461 নাম : মিছঃ খদেজা বেগম স্বামীৰ নাম: আমিৰ উদ্দিন খান ঘৰ নং : ৩৪৩ বয়স : 57 লিঙ্গ : মহিলা	BYK1837361 ফটো উপলব্ধ	462 নাম : আবুল হুছেইন খান পিতাৰ নাম: আমিৰ উদ্দিন খান ঘৰ নং : ৩৪৩ বয়স : 41 লিঙ্গ : পুৰুষ	BYK1837372 ফটো উপলব্ধ
463 নাম : আব্দুল খালেক খান পিতাৰ নাম: আমিৰ উদ্দিন খান ঘৰ নং : ৩৪৩ বয়স : 36 লিঙ্গ : পুৰুষ	BYK1845621 ফটো উপলব্ধ	464 নাম : জহুৰুল ইছলাম খান পিতাৰ নাম: আমিৰ উদ্দিন খান ঘৰ নং : ৩৪৩ বয়স : 32 লিঙ্গ : পুৰুষ	BYK0142448 ফটো উপলব্ধ	465 নাম : এচমিনা খানম পিতাৰ নাম: আমিৰ উদ্দিন খান ঘৰ নং : 343 বয়স : 25 লিঙ্গ : মহিলা	BYK0621201 ফটো উপলব্ধ
466 নাম : বাশামিনা বেগম স্বামীৰ নাম: জহুৰুল ইছলাম খান ঘৰ নং : 343 বয়স : 24 লিঙ্গ : মহিলা	BYK1981778 ফটো উপলব্ধ	467 নাম : মহাম্মদ আলী পিতাৰ নাম: কুদ্দুছ আলী ঘৰ নং : ৩৪৪ বয়স : 69 লিঙ্গ : পুৰুষ	BYK1837383 ফটো উপলব্ধ	468 নাম : জায়দা খাতুন স্বামীৰ নাম: মহাম্মদ আলী ঘৰ নং : ৩৪৪ বয়স : 62 লিঙ্গ : মহিলা	BYK1837394 ফটো উপলব্ধ
469 নাম : ছিবাৰন নেছা স্বামীৰ নাম: মহাম্মদ আলী ঘৰ নং : ৩৪৪ বয়স : 45 লিঙ্গ : মহিলা	BYK1837407 ফটো উপলব্ধ	470 নাম : জামাল উদ্দিন সেখ পিতাৰ নাম: মহাম্মদ আলী ঘৰ নং : ৩৪৪ বয়স : 45 লিঙ্গ : পুৰুষ	BYK1837418 ফটো উপলব্ধ	471 নাম : আজিমা খাতুন স্বামীৰ নাম: জামাল উদ্দিন সেখ ঘৰ নং : ৩৪৪ বয়স : 40 লিঙ্গ : মহিলা	BYK1837429 ফটো উপলব্ধ
472 নাম : জাহিদুল পিতাৰ নাম: মহাম্মদ আলী ঘৰ নং : ৩৪৪ বয়স : 33 লিঙ্গ : পুৰুষ	BYK1846884 ফটো উপলব্ধ	473 নাম : জালাল উদ্দিন পিতাৰ নাম: মহাম্মদ আলী ঘৰ নং : ৩৪৪ বয়স : 32 লিঙ্গ : পুৰুষ	BYK1915931 ফটো উপলব্ধ	474 নাম : ছাহেৰা খাতুন স্বামীৰ নাম: জাহাঙ্গীৰ . ঘৰ নং : ৩৪৪ বয়স : 31 লিঙ্গ : মহিলা	BYK1846317 ফটো উপলব্ধ
475 নাম : আবিদা খাতুন স্বামীৰ নাম: জাহিদুল ঘৰ নং : ৩৪৪ বয়স : 31 লিঙ্গ : মহিলা	BYK0142687 ফটো উপলব্ধ	476 নাম : ছোমানা খাতুন স্বামীৰ নাম: জালাল উদ্দিন ঘৰ নং : ৩৪৪ বয়স : 30 লিঙ্গ : মহিলা	BYK1916081 ফটো উপলব্ধ	477 নাম : জাহাঙ্গীৰ পিতাৰ নাম: মহাম্মদ আলী ঘৰ নং : 344 খ বয়স : 30 লিঙ্গ : পুৰুষ	BYK1846486 ফটো উপলব্ধ
478 নাম : ফকিৰ আলী পিতাৰ নাম: মাজম আলী ঘৰ নং : ৩৪৫ বয়স : 42 লিঙ্গ : পুৰুষ	BYK1837430 ফটো উপলব্ধ	479 নাম : মমতাজ বেগম স্বামীৰ নাম: ফকিৰ আলী ঘৰ নং : ৩৪৫ বয়স : 33 লিঙ্গ : মহিলা	BYK1846419 ফটো উপলব্ধ	480 নাম : ছাত্তাৰ আলী পিতাৰ নাম: মাজম আলী ঘৰ নং : ৩৪৬ বয়স : 64 লিঙ্গ : পুৰুষ	BYK1837441 ফটো উপলব্ধ



481 নাম : ছালেহা খাতুন স্বামীৰ নাম : ছাত্ৰাৰ আলী ঘৰ নং : ৩৪৬ বয়স : 58 লিঙ্গ : মহিলা	BYK1837452 ফটো উপলব্ধ	482 নাম : ছলেমান আলী পিতাৰ নাম : ছাত্ৰাৰ আলী ঘৰ নং : ৩৪৬ বয়স : 45 লিঙ্গ : পুৰুষ	BYK1837463 ফটো উপলব্ধ	483 নাম : জাহানাৰা বেগম স্বামীৰ নাম : ছলেমান আলী ঘৰ নং : ৩৪৬ বয়স : 42 লিঙ্গ : মহিলা	BYK1837474 ফটো উপলব্ধ
484 নাম : বাহাদুৰ আলী পিতাৰ নাম : ছাত্ৰাৰ আলী ঘৰ নং : 346 খ বয়স : 43 লিঙ্গ : পুৰুষ	BYK1837485 ফটো উপলব্ধ	485 নাম : মমিৰন নেছা স্বামীৰ নাম : বাহাদুৰ আলী ঘৰ নং : 346 খ বয়স : 32 লিঙ্গ : মহিলা	BYK0142919 ফটো উপলব্ধ	486 নাম : মঃগো মজিদ আলী পিতাৰ নাম : আবেদ আলী ঘৰ নং : ৩৪৭ বয়স : 69 লিঙ্গ : পুৰুষ	BYK1837496 ফটো উপলব্ধ
487 নাম : হাচনা খাতুন স্বামীৰ নাম : মজিদ আলী ঘৰ নং : ৩৪৭ বয়স : 59 লিঙ্গ : মহিলা	BYK1837509 ফটো উপলব্ধ	488 নাম : জামেলা খাতুন স্বামীৰ নাম : হাছেন আলী ঘৰ নং : ৩৪৭ বয়স : 34 লিঙ্গ : মহিলা	BYK1846340 ফটো উপলব্ধ	489 নাম : হাছেম আলী পিতাৰ নাম : মজিদ আলী ঘৰ নং : ৩৪৭ বয়স : 32 লিঙ্গ : পুৰুষ	BYK1846997 ফটো উপলব্ধ
490 নাম : ননী বানিক্য পিতাৰ নাম : আশুতোষ বানিক্য ঘৰ নং : ৩৪৭ক বয়স : 41 লিঙ্গ : পুৰুষ	BYK1837510 ফটো উপলব্ধ	491 নাম : হাওৱা বেওৱা স্বামীৰ নাম : জালাল উদ্দিন ঘৰ নং : ৩৪৮ বয়স : 52 লিঙ্গ : মহিলা	BYK1837521 ফটো উপলব্ধ	492 নাম : হাকিম আলী পিতাৰ নাম : জালাল উদ্দিন সেখ ঘৰ নং : ৩৪৮ বয়স : 29 লিঙ্গ : পুৰুষ	BYK1915873 ফটো উপলব্ধ
493 নাম : মহম্মাদ গনি সেখ পিতাৰ নাম : আব্দুল হাই ঘৰ নং : ৩৪৮ক বয়স : 50 লিঙ্গ : পুৰুষ	BYK1837532 ফটো উপলব্ধ	494 নাম : হাবেজা খাতুন স্বামীৰ নাম : মহম্মাদ গনি সেখ ঘৰ নং : ৩৪৮ক বয়স : 45 লিঙ্গ : মহিলা	BYK1837543 ফটো উপলব্ধ	495 নাম : লালভান বেওৱা স্বামীৰ নাম : আছকেৰ আলী ঘৰ নং : ৩৪৯ বয়স : 100 লিঙ্গ : মহিলা	BYK1837554 ফটো উপলব্ধ
496 নাম : ছাহাম্মাদ আলী পিতাৰ নাম : আছকেৰ আলী ঘৰ নং : ৩৪৯ বয়স : 56 লিঙ্গ : পুৰুষ	BYK1837565 ফটো উপলব্ধ	497 নাম : মহৰ আলী পিতাৰ নাম : আছকেৰ আলী ঘৰ নং : ৩৪৯ বয়স : 49 লিঙ্গ : পুৰুষ	BYK1837587 ফটো উপলব্ধ	498 নাম : মছিয়া খাতুন স্বামীৰ নাম : সাহাম্মাদ আলী ঘৰ নং : ৩৪৯ বয়স : 49 লিঙ্গ : মহিলা	BYK1837576 ফটো উপলব্ধ
499 নাম : বহিমা খাতুন স্বামীৰ নাম : মহৰ আলী ঘৰ নং : ৩৪৯ বয়স : 40 লিঙ্গ : মহিলা	BYK1837598 ফটো উপলব্ধ	500 নাম : সহৰ আলী পিতাৰ নাম : আছকেৰ আলী ঘৰ নং : ৩৪৯ বয়স : 40 লিঙ্গ : পুৰুষ	BYK1837601 ফটো উপলব্ধ	501 নাম : জয়ফুল নেছা স্বামীৰ নাম : সহৰ আলী ঘৰ নং : ৩৪৯ বয়স : 34 লিঙ্গ : মহিলা	BYK1845892 ফটো উপলব্ধ
502 নাম : মহিদুল ইছলাম পিতাৰ নাম : ছাহাম্মাদ আলী ঘৰ নং : 349 বয়স : 24 লিঙ্গ : পুৰুষ	BYK1985530 ফটো উপলব্ধ	503 নাম : ইছমিনা পাৰবিন স্বামীৰ নাম : মহিদুল ইছলাম ঘৰ নং : 349 বয়স : 22 লিঙ্গ : মহিলা	KGU0091454 ফটো উপলব্ধ	504 নাম : সহিদুল ইছলাম পিতাৰ নাম : ছাহাম্মাদ আলী ঘৰ নং : 349 বয়স : 22 লিঙ্গ : পুৰুষ	BYK1154327 ফটো উপলব্ধ
505 নাম : মহম্মাদ আলী পিতাৰ নাম : আছকেৰ আলী ঘৰ নং : ৩৫০ বয়স : 57 লিঙ্গ : পুৰুষ	BYK1837612 ফটো উপলব্ধ	506 নাম : ফুলজান নেছা স্বামীৰ নাম : মহম্মাদ আলী ঘৰ নং : ৩৫০ বয়স : 52 লিঙ্গ : মহিলা	BYK1837623 ফটো উপলব্ধ	507 নাম : ছাদ্দাম হুছেইন পিতাৰ নাম : মহম্মাদ আলী ঘৰ নং : 350 বয়স : 27 লিঙ্গ : পুৰুষ	BYK0563866 ফটো উপলব্ধ
508 নাম : জবেদ আলী পিতাৰ নাম : মহম্মাদ আলী ঘৰ নং : 350 বয়স : 25 লিঙ্গ : পুৰুষ	BYK2055572 ফটো উপলব্ধ	509 নাম : ছাহেবা খাতুন স্বামীৰ নাম : ছাদ্দাম হুছেইন ঘৰ নং : 350 বয়স : 25 লিঙ্গ : মহিলা	BYK2055580 ফটো উপলব্ধ	510 নাম : আলতাৱ হুছেইন পিতাৰ নাম : নছিব আলী ঘৰ নং : ৩৫১ বয়স : 67 লিঙ্গ : পুৰুষ	BYK1837656 ফটো উপলব্ধ



511 নাম : ফুলমতি নেছা স্বামীৰ নাম: আলতাৰ হুছেইন ঘৰ নং : ৩৫১ বয়স : 59 লিঙ্গ : মহিলা	BYK1837667 ফটো উপলব্ধ	512 নাম : দুলাল হুছেইন পিতাৰ নাম: আলতাৰ হুছেইন ঘৰ নং : ৩৫১ বয়স : 45 লিঙ্গ : পুৰুষ	BYK1837690 ফটো উপলব্ধ	513 নাম : ৰছিদা খাতুন স্বামীৰ নাম: দুলাল হুছেইন ঘৰ নং : ৩৫১ বয়স : 42 লিঙ্গ : মহিলা	BYK1837725 ফটো উপলব্ধ
514 নাম : বিল্লাল হুছেইন পিতাৰ নাম: আলতাৰ হুছেইন ঘৰ নং : ৩৫১ বয়স : 33 লিঙ্গ : পুৰুষ	BYK1845712 ফটো উপলব্ধ	515 নাম : ৰহিমা খাতুন স্বামীৰ নাম: বিল্লাল হুছেইন ঘৰ নং : ৩৫১ বয়স : 30 লিঙ্গ : মহিলা	BYK1916229 ফটো উপলব্ধ	516 নাম : তাৰাব আলী পিতাৰ নাম: আলতাৰ হুছেইন ঘৰ নং : 351 বয়স : 28 লিঙ্গ : পুৰুষ	BYK0621219 ফটো উপলব্ধ
517 নাম : মালনছা খাতুন স্বামীৰ নাম: আবুল হোছেইন ঘৰ নং : ৩৫২ বয়স : 71 লিঙ্গ : মহিলা	BYK1837736 ফটো উপলব্ধ	518 নাম : ইবাৰন নেছা স্বামীৰ নাম: আব্দুল বাৰেক ঘৰ নং : 38 লিঙ্গ : মহিলা	BYK1837770 ফটো উপলব্ধ	519 নাম : মোনোৱাৰা খাতুন স্বামীৰ নাম: তাহেৰ আলী ঘৰ নং : 33 লিঙ্গ : মহিলা	BYK1916285 ফটো উপলব্ধ
520 নাম : তাহেৰ আলী পিতাৰ নাম: আবুল হোছেইন ঘৰ নং : ৩৫২ বয়স : 32 লিঙ্গ : পুৰুষ	BYK1846873 ফটো উপলব্ধ	521 নাম : আলী হুছেইন পিতাৰ নাম: আবুল হোছেইন ঘৰ নং : ৩৫২ বয়স : 31 লিঙ্গ : পুৰুষ	BYK1846588 ফটো উপলব্ধ	522 নাম : মজিৰন খাতুন স্বামীৰ নাম: সাহাৰ আলী ঘৰ নং : ৩৫২ বয়স : 31 লিঙ্গ : মহিলা	BYK1916092 ফটো উপলব্ধ
523 নাম : সাহাৰ আলী পিতাৰ নাম: আবুল হোছেইন ঘৰ নং : ৩৫২ বয়স : 30 লিঙ্গ : পুৰুষ	BYK1915806 ফটো উপলব্ধ	524 নাম : ছকিয়া খাতুন স্বামীৰ নাম: আলী হুছেইন ঘৰ নং : ৩৫২ বয়স : 30 লিঙ্গ : মহিলা	BYK1846044 ফটো উপলব্ধ	525 নাম : ছাইদুল ইছলাম পিতাৰ নাম: আবুল হুছেইন ঘৰ নং : 352 বয়স : 29 লিঙ্গ : পুৰুষ	BYK0681809 ফটো উপলব্ধ
S 526 নাম : মাৰিয়া খাতুন স্বামীৰ নাম: ছাইদুল ইছলাম ঘৰ নং : 352 বয়স : 26 লিঙ্গ : মহিলা	BYK0681775 ফটো উপলব্ধ	527 নাম : বাহাৰুল ইছলাম পিতাৰ নাম: আবুল হুছেইন ঘৰ নং : 352 বয়স : 26 লিঙ্গ : পুৰুষ	BYK205564 ফটো উপলব্ধ	528 নাম : আব্দুল বাৰেক পিতাৰ নাম: আবুল হুছেইন ঘৰ নং : 352 বয়স : 42 লিঙ্গ : পুৰুষ	BYK1837769 ফটো উপলব্ধ
529 নাম : ইব্রাহিম আলী পিতাৰ নাম: আব্দুল বাৰেক ঘৰ নং : 352 বয়স : 21 লিঙ্গ : পুৰুষ	BYK2063808 ফটো উপলব্ধ	530 নাম : আমিনুৰ ইছলাম পিতাৰ নাম: আব্দুল বাৰেক ঘৰ নং : 352 বয়স : 19 লিঙ্গ : পুৰুষ	KGU0118653 ফটো উপলব্ধ	531 নাম : মালেক উদ্দিন পিতাৰ নাম: আবুল হুছেইন ঘৰ নং : ৩৫২ বয়স : 58 লিঙ্গ : পুৰুষ	BYK1837781 ফটো উপলব্ধ
532 নাম : ৰাবিয়া খাতুন স্বামীৰ নাম: মালেক উদ্দিন ঘৰ নং : ৩৫২ বয়স : 50 লিঙ্গ : মহিলা	BYK1837792 ফটো উপলব্ধ	533 নাম : আবুল কালাম পিতাৰ নাম: ইছমাইল সেখ ঘৰ নং : ৩৫৩ বয়স : 58 লিঙ্গ : পুৰুষ	BYK1837805 ফটো উপলব্ধ	534 নাম : বাহিৰন নেছা স্বামীৰ নাম: আবুল কালাম ঘৰ নং : ৩৫৩ বয়স : 57 লিঙ্গ : মহিলা	BYK1837816 ফটো উপলব্ধ
535 নাম : বাহেৰ আলী পিতাৰ নাম: আবুল কালাম ঘৰ নং : ৩৫৩ বয়স : 33 লিঙ্গ : পুৰুষ	BYK1847003 ফটো উপলব্ধ	536 নাম : ছাহেৰ ভান বেগম স্বামীৰ নাম: বাহেৰ আলী ঘৰ নং : ৩৫৩ বয়স : 29 লিঙ্গ : মহিলা	BYK0144469 ফটো উপলব্ধ	537 নাম : জাহেদুল ইছলাম পিতাৰ নাম: আবুল কালাম ঘৰ নং : 353 বয়স : 26 লিঙ্গ : পুৰুষ	BYK0684688 ফটো উপলব্ধ
S 538 নাম : সাহা আলী সেখ পিতাৰ নাম: ৰহিমুদ্দিন ঘৰ নং : ৩৫৪ বয়স : 67 লিঙ্গ : পুৰুষ	BYK1837861 ফটো উপলব্ধ	539 নাম : জবিৰন নেছা স্বামীৰ নাম: সাহা আলী সেখ ঘৰ নং : ৩৫৪ বয়স : 62 লিঙ্গ : মহিলা	BYK1837872 ফটো উপলব্ধ	540 নাম : ছায়েদ আলী পিতাৰ নাম: সাহা আলী সেখ ঘৰ নং : ৩৫৪ বয়স : 45 লিঙ্গ : পুৰুষ	BYK1837883 ফটো উপলব্ধ



541 নাম : কাশেম আলী পিতাৰ নাম: সাহা আলী সেখ ঘৰ নং : ৩৫৪ বয়স : 41 লিঙ্গ : পুৰুষ	BYK1837907 ফটো উপলব্ধ	542 নাম : মৰ্জিনা খাতুন স্বামীৰ নাম: ছাৰ্বেদ আলী ঘৰ নং : ৩৫৪ বয়স : 40 লিঙ্গ : মহিলা	BYK1837894 ফটো উপলব্ধ	543 নাম : আয়সা খাতুন স্বামীৰ নাম: কাশেম আলী ঘৰ নং : ৩৫৪ বয়স : 35 লিঙ্গ : মহিলা	BYK1846237 ফটো উপলব্ধ
544 নাম : সাহানা আকতাৰ স্বামীৰ নাম: আব্দুল আজিত ঘৰ নং : ৩৫৪ বয়স : 31 লিঙ্গ : মহিলা	BYK1916105 ফটো উপলব্ধ	545 নাম : আকাবৰ আলী পিতাৰ নাম: সাহা আলী সেখ ঘৰ নং : ৩৫৪ বয়স : 30 লিঙ্গ : পুৰুষ	BYK1915828 ফটো উপলব্ধ	546 নাম : আব্দুল আজিত পিতাৰ নাম: সাহা আলী সেখ ঘৰ নং : ৩৫৪ বয়স : 30 লিঙ্গ : পুৰুষ	BYK1915817 ফটো উপলব্ধ
547 নাম : চন্দ্ৰ ভানু স্বামীৰ নাম: আকাবৰ আলী ঘৰ নং : 354 বয়স : 22 লিঙ্গ : মহিলা	BYK1154525 ফটো উপলব্ধ	548 নাম : আজাহাৰ আলী পিতাৰ নাম: ছিপাৰুদ্দিন সেখ ঘৰ নং : ৩৫৫ বয়স : 51 লিঙ্গ : পুৰুষ	BYK1837952 ফটো উপলব্ধ	S 549 নাম : আজিৰন নেছা স্বামীৰ নাম: জৱান আলী ঘৰ নং : ৩৫৫ বয়স : 47 লিঙ্গ : মহিলা	BYK1837930 ফটো উপলব্ধ
550 নাম : ছকিনা খাতুন পিতাৰ নাম: আজাহাৰ আলী ঘৰ নং : ৩৫৫ বয়স : 45 লিঙ্গ : মহিলা	BYK1837941 ফটো উপলব্ধ	551 নাম : মফিদা খাতুন পিতাৰ নাম: হজৰত আলী ঘৰ নং : 355 বয়স : 36 লিঙ্গ : মহিলা	BYK2063824 ফটো উপলব্ধ	S 552 নাম : কেৰাম আলী পিতাৰ নাম: জবেদ সেখ ঘৰ নং : ৩৫৭ বয়স : 91 লিঙ্গ : পুৰুষ	BYK1837963 ফটো উপলব্ধ
553 নাম : জমিলা খাতুন স্বামীৰ নাম: কেৰাম আলী ঘৰ নং : ৩৫৭ বয়স : 68 লিঙ্গ : মহিলা	BYK1837974 ফটো উপলব্ধ	554 নাম : আহিয়া খাতুন স্বামীৰ নাম: কেৰাম আলী ঘৰ নং : ৩৫৭ বয়স : 50 লিঙ্গ : মহিলা	BYK1846282 ফটো উপলব্ধ	555 নাম : মৰ্জিনা খাতুন পিতাৰ নাম: কেৰাম আলী ঘৰ নং : ৩৫৭ বয়স : 40 লিঙ্গ : পুৰুষ	BYK1838002 ফটো উপলব্ধ
556 নাম : ছবিয়াল আলী পিতাৰ নাম: কেৰাম আলী ঘৰ নং : ৩৫৭ বয়স : 35 লিঙ্গ : পুৰুষ	BYK1846691 ফটো উপলব্ধ	557 নাম : মংগো মান্নাত আলী পিতাৰ নাম: কেৰাম আলী ঘৰ নং : ৩৫৮ বয়স : 57 লিঙ্গ : পুৰুষ	BYK1838013 ফটো উপলব্ধ	558 নাম : মিছঃ হনুফা খাতুন স্বামীৰ নাম: মান্নাত আলী ঘৰ নং : ৩৫৮ বয়স : 52 লিঙ্গ : মহিলা	BYK1838024 ফটো উপলব্ধ
559 নাম : চুলতান মামুদ পিতাৰ নাম: ইছমাইল হুছেইন ঘৰ নং : ৩৫৮ বয়স : 33 লিঙ্গ : পুৰুষ	BYK1846975 ফটো উপলব্ধ	560 নাম : সুৰুপা খাতুন পিতাৰ নাম: ইছমাইল সেখ ঘৰ নং : 358 ক বয়স : 27 লিঙ্গ : মহিলা	BYK0559567 ফটো উপলব্ধ	S 561 নাম : ইছমাইল সেখ পিতাৰ নাম: মিঞাজান সেখ ঘৰ নং : ৩৫৮ ক বয়স : 72 লিঙ্গ : পুৰুষ	BYK1838046 ফটো উপলব্ধ
562 নাম : জায়েদা বেগম স্বামীৰ নাম: ইছমাইল সেখ ঘৰ নং : ৩৫৮ ক বয়স : 58 লিঙ্গ : মহিলা	BYK1838057 ফটো উপলব্ধ	563 নাম : জাকিৰ হুছেইন পিতাৰ নাম: ইছমাইল সেখ ঘৰ নং : ৩৫৮ ক বয়স : 32 লিঙ্গ : পুৰুষ	BYK1846986 ফটো উপলব্ধ	564 নাম : ছামাদ আলী পিতাৰ নাম: মালেক সেখ ঘৰ নং : ৩৫৯ বয়স : 62 লিঙ্গ : পুৰুষ	BYK1838068 ফটো উপলব্ধ
565 নাম : মিছঃ জৰিনা বেগম স্বামীৰ নাম: ছামাদ আলী ঘৰ নং : ৩৫৯ বয়স : 52 লিঙ্গ : মহিলা	BYK1838079 ফটো উপলব্ধ	566 নাম : ইলিজা খাতুন স্বামীৰ নাম: আব্দুল হাকিম আলী ঘৰ নং : 359 বয়স : 31 লিঙ্গ : মহিলা	KGU0132944 ফটো উপলব্ধ	567 নাম : আব্দুল হাকিম আলী পিতাৰ নাম: আব্দুল ছামাদ আলী ঘৰ নং : 359 বয়স : 25 লিঙ্গ : পুৰুষ	BYK0681676 ফটো উপলব্ধ
568 নাম : ৰবেল আলী পিতাৰ নাম: আজগৰ আলী ঘৰ নং : ৩৬০ বয়স : 41 লিঙ্গ : পুৰুষ	BYK1838091 ফটো উপলব্ধ	569 নাম : ফুৰতি নেছা স্বামীৰ নাম: ৰবেল আলী ঘৰ নং : ৩৬০ বয়স : 38 লিঙ্গ : মহিলা	BYK1838104 ফটো উপলব্ধ	570 নাম : ৰুপতান নেছা স্বামীৰ নাম: ফজৰ আলী সেখ ঘৰ নং : ৩৬০ ক বয়স : 45 লিঙ্গ : মহিলা	BYK1838115 ফটো উপলব্ধ



571 নাম : নূৰ জামাল আলী পিতাৰ নাম: ফজৰ আলী শেখ ঘৰ নং : ৩৬০ক বয়স : 34 লিঙ্গ : পুৰুষ	BYK1845665 ফটো উপলব্ধ	572 নাম : মজিবন খাতুন স্বামীৰ নাম: নূৰ জামাল আলী ঘৰ নং : ৩৬০ক বয়স : 31 লিঙ্গ : মহিলা	BYK1846226 ফটো উপলব্ধ	573 নাম : সাহা আলী পিতাৰ নাম: হজৰত আলী ঘৰ নং : ৩৬১ বয়স : 62 লিঙ্গ : পুৰুষ	BYK1838126 ফটো উপলব্ধ
574 নাম : সৰমালী খাতুন স্বামীৰ নাম: সাহা আলী ঘৰ নং : ৩৬১ বয়স : 57 লিঙ্গ : মহিলা	BYK1838137 ফটো উপলব্ধ	575 নাম : আয়ব আলী পিতাৰ নাম: সাহা আলী ঘৰ নং : 361 বয়স : 29 লিঙ্গ : পুৰুষ	BYK0681783 ফটো উপলব্ধ	576 নাম : জৰিমন নেছা স্বামীৰ নাম: আয়ব আলী ঘৰ নং : 361 বয়স : 26 লিঙ্গ : মহিলা	BYK0681734 ফটো উপলব্ধ
S 577 নাম : জমিলা খাতুন স্বামীৰ নাম: সৰু সৈখ ঘৰ নং : ৩৬২ বয়স : 63 লিঙ্গ : মহিলা	BYK1838159 ফটো উপলব্ধ	578 নাম : জাহানাৰা বেগম স্বামীৰ নাম: আকবৰ আলী ঘৰ নং : 362 (কা) বয়স : 27 লিঙ্গ : মহিলা	BYK1954957 ফটো উপলব্ধ	D 579 নাম : আব্দুল গফুৰ পিতাৰ নাম: জুব্বাৰ মণ্ডল ঘৰ নং : ৩৬২ক বয়স : 90 লিঙ্গ : পুৰুষ	BYK1838171 ফটো উপলব্ধ
D 580 নাম : ছামিৰন নেছা স্বামীৰ নাম: আব্দুল গফুৰ ঘৰ নং : ৩৬২ক বয়স : 85 লিঙ্গ : মহিলা	BYK1838182 ফটো উপলব্ধ	D 581 নাম : লুনাফা বেওৱা স্বামীৰ নাম: হামেদ আলী ঘৰ নং : ৩৬২খ বয়স : 55 লিঙ্গ : মহিলা	BYK1838206 ফটো উপলব্ধ	582 নাম : সাহজাহান আলী পিতাৰ নাম: আব্দুল গফুৰ ঘৰ নং : ৩৬২ক বয়স : 39 লিঙ্গ : পুৰুষ	BYK1838193 ফটো উপলব্ধ
583 নাম : আকাবৰ আলী পিতাৰ নাম: আব্দুল গফুৰ ঘৰ নং : ৩৬২ক বয়স : 32 লিঙ্গ : পুৰুষ	BYK1915760 ফটো উপলব্ধ	584 নাম : নূৰ জাহান বেগম স্বামীৰ নাম: সাহজাহান আলী ঘৰ নং : ৩৬২ক বয়স : 32 লিঙ্গ : মহিলা	BYK1845778 ফটো উপলব্ধ	585 নাম : চিত্ৰা দাস স্বামীৰ নাম: দেবেন দাস ঘৰ নং : ৩৬৪ বয়স : 50 লিঙ্গ : মহিলা	BYK1838228 ফটো উপলব্ধ
586 নাম : শুম্পা দাস স্বামীৰ নাম: ননী বনিক্য. ঘৰ নং : ৩৬৪ বয়স : 41 লিঙ্গ : মহিলা	BYK1838239 ফটো উপলব্ধ	587 নাম : ছোবাহান আলী পিতাৰ নাম: বজ্ৰ মণ্ডল ঘৰ নং : ৩৬৪খ বয়স : 65 লিঙ্গ : পুৰুষ	BYK1838284 ফটো উপলব্ধ	588 নাম : কদভান নেছা স্বামীৰ নাম: ছোবাহান আলী ঘৰ নং : ৩৬৪খ বয়স : 58 লিঙ্গ : মহিলা	BYK1838295 ফটো উপলব্ধ
589 নাম : প্ৰদীপ চন্দ্ৰ বনিক্য পিতাৰ নাম: আশুতোষ বনিক্য. ঘৰ নং : ৩৬৪ক বয়স : 45 লিঙ্গ : পুৰুষ	BYK1838251 ফটো উপলব্ধ	590 নাম : সৰস্বতী বনিক্য স্বামীৰ নাম: প্ৰদীপ চন্দ্ৰ বনিক্য ঘৰ নং : ৩৬৪ক বয়স : 38 লিঙ্গ : মহিলা	BYK1838273 ফটো উপলব্ধ	S2 591 নাম : মান্ধী বনিক্য স্বামীৰ নাম: ৰাম প্ৰসাদ বনিক্য ঘৰ নং : ৩৬৪ক বয়স : 35 লিঙ্গ : মহিলা	BYK1846420 ফটো উপলব্ধ
592 নাম : আনজমা খাতুন স্বামীৰ নাম: ছাইদুল ইছলাম ঘৰ নং : ৩৬৪খ বয়স : 32 লিঙ্গ : মহিলা	BYK1916172 ফটো উপলব্ধ	593 নাম : ছাইদুল ইছলাম পিতাৰ নাম: মেহেৰ আলী ঘৰ নং : ৩৬৪খ বয়স : 31 লিঙ্গ : পুৰুষ	BYK1846497 ফটো উপলব্ধ	594 নাম : শিপ্ৰা বানী দাস স্বামীৰ নাম: শ্যামল চন্দ্ৰ দাস ঘৰ নং : ৩৬৫ বয়স : 65 লিঙ্গ : মহিলা	BYK1838319 ফটো উপলব্ধ
595 নাম : স্বপন দাস পিতাৰ নাম: শ্যামল চন্দ্ৰ দাস ঘৰ নং : ৩৬৫ বয়স : 42 লিঙ্গ : পুৰুষ	BYK1838364 ফটো উপলব্ধ	596 নাম : লক্ষী দাস পিতাৰ নাম: শ্যামল চন্দ্ৰ দাস ঘৰ নং : ৩৬৫ বয়স : 37 লিঙ্গ : মহিলা	BYK1838386 ফটো উপলব্ধ	597 নাম : ৰুম্পা বনিক্য পিতাৰ নাম: শ্যামল চন্দ্ৰ দাস ঘৰ নং : ৩৬৫ বয়স : 35 লিঙ্গ : মহিলা	BYK1838375 ফটো উপলব্ধ
598 নাম : দুৰ্গমণী দাস পিতাৰ নাম: বেলুন দাস ঘৰ নং : 365 বয়স : 35 লিঙ্গ : মহিলা	DZJ4034951 ফটো উপলব্ধ	599 নাম : শোভা বানী মালাকাৰ স্বামীৰ নাম: সুৰেশ মালাকাৰ মালাকাৰ ঘৰ নং : ৩৬৬ বয়স : 70 লিঙ্গ : মহিলা	BYK1838397 ফটো উপলব্ধ	600 নাম : সুশান্ত মালাকাৰ পিতাৰ নাম: সুৰেশ চন্দ্ৰ মালাকাৰ ঘৰ নং : ৩৬৬ বয়স : 39 লিঙ্গ : পুৰুষ	BYK1838400 ফটো উপলব্ধ



601 নাম : সীমা মালাকাৰ পিতাৰ নাম: সুৰেশ মালাকাৰ ঘৰ নং : ৩৬৬ বয়স : 37 লিঙ্গ : মহিলা	BYK1838422 ফটো উপলব্ধ	602 নাম : গোপাল মালাকাৰ পিতাৰ নাম: সুৰেশ মালাকাৰ ঘৰ নং : ৩৬৬ বয়স : 34 লিঙ্গ : পুৰুষ	BYK1838411 ফটো উপলব্ধ	603 নাম : সুমা মালাকাৰ পিতাৰ নাম: সুৰেশ মালাকাৰ ঘৰ নং : 366 বয়স : 29 লিঙ্গ : মহিলা	BYK1179928 ফটো উপলব্ধ
604 নাম : নৰেশ চন্দ্ৰ মালাকাৰ পিতাৰ নাম: উপেন্দ্ৰ মোহন মালাকাৰ ঘৰ নং : ৩৬৭ বয়স : 68 লিঙ্গ : পুৰুষ	BYK1838433 ফটো উপলব্ধ	605 নাম : দীপিকা বানী মালাকাৰ স্বামীৰ নাম: নৰেশ চন্দ্ৰ মালাকাৰ ঘৰ নং : ৩৬৭ বয়স : 59 লিঙ্গ : মহিলা	BYK1838444 ফটো উপলব্ধ	S 606 নাম : সুজন মালাকাৰ পিতাৰ নাম: সুৰেশ চন্দ্ৰ মালাকাৰ ঘৰ নং : ৩৬৭ বয়স : 35 লিঙ্গ : পুৰুষ	BYK1838455 ফটো উপলব্ধ
607 নাম : সুৰজিত মালাকাৰ পিতাৰ নাম: নৰেশ চন্দ্ৰ মালাকাৰ ঘৰ নং : ৩৬৭ বয়স : 33 লিঙ্গ : পুৰুষ	BYK1845610 ফটো উপলব্ধ	D 608 নাম : ছবেৰ আলী পিতাৰ নাম: ইয়াছিন সেখ ঘৰ নং : ৩৬৭ বয়স : 75 লিঙ্গ : পুৰুষ	BYK1838466 ফটো উপলব্ধ	609 নাম : সুখজান নেছা স্বামীৰ নাম: ছবেৰ আলী ঘৰ নং : ৩৬৭ বয়স : 65 লিঙ্গ : মহিলা	BYK1838477 ফটো উপলব্ধ
610 নাম : জাহেদুল সেখ পিতাৰ নাম: ছবেৰ আলী ঘৰ নং : ৩৬৮ বয়স : 46 লিঙ্গ : পুৰুষ	BYK1838488 ফটো উপলব্ধ	S 611 নাম : ছাহালোম সেখ পিতাৰ নাম: ছবেৰ আলী ঘৰ নং : ৩৬৮ বয়স : 45 লিঙ্গ : পুৰুষ	BYK1838499 ফটো উপলব্ধ	612 নাম : ছৰা খাতুন স্বামীৰ নাম: জাহেদুল সেখ ঘৰ নং : ৩৬৮ বয়স : 44 লিঙ্গ : মহিলা	BYK1838502 ফটো উপলব্ধ
613 নাম : মছিবন নেছা স্বামীৰ নাম: ছাহালোম সেখ ঘৰ নং : ৩৬৮ বয়স : 40 লিঙ্গ : মহিলা	BYK1838513 ফটো উপলব্ধ	614 নাম : ছাইবুদ্দিন সেখ পিতাৰ নাম: জাহেদুল সেখ ঘৰ নং : 368 বয়স : 27 লিঙ্গ : পুৰুষ	BYK0650747 ফটো উপলব্ধ	615 নাম : বশিদা বেগম স্বামীৰ নাম: ছাইবুদ্দিন সেখ ঘৰ নং : 368 বয়স : 20 লিঙ্গ : মহিলা	KGU0018911 ফটো উপলব্ধ
S 616 নাম : বীণাবানী সাহা স্বামীৰ নাম: মদন মোহন সাহা ঘৰ নং : ৩৭০ বয়স : 72 লিঙ্গ : মহিলা	BYK1838535 ফটো উপলব্ধ	S 617 নাম : মনোজ কুমাৰ সাহা পিতাৰ নাম: মদন মোহন সাহা ঘৰ নং : ৩৭০ বয়স : 46 লিঙ্গ : পুৰুষ	BYK1838557 ফটো উপলব্ধ	S2 618 নাম : মুকেশ কুমাৰ সাহা পিতাৰ নাম: মদন মোহন সাহা ঘৰ নং : ৩৭০ বয়স : 42 লিঙ্গ : পুৰুষ	BYK1838579 ফটো উপলব্ধ
619 নাম : বাকেশ সাহা পিতাৰ নাম: মদন মোহন সাহা ঘৰ নং : ৩৭০ বয়স : 40 লিঙ্গ : পুৰুষ	BYK1838568 ফটো উপলব্ধ	S2 620 নাম : পিহিকি ৰায় স্বামীৰ নাম: স্বপ্ন ৰায় ঘৰ নং : 370 বয়স : 38 লিঙ্গ : মহিলা	BYK0563239 ফটো উপলব্ধ	S2 621 নাম : মান্সী সাহা মাতৃৰ নাম: বীণাবানী সাহা ঘৰ নং : ৩৭০ বয়স : 37 লিঙ্গ : মহিলা	BYK1916150 ফটো উপলব্ধ
S 622 নাম : অদিতি সাহা স্বামীৰ নাম: মনোজ কুমাৰ সাহা ঘৰ নং : 370 বয়স : 35 লিঙ্গ : মহিলা	FXW0005498 ফটো উপলব্ধ	S 623 নাম : পতিত পবন সাহা পিতাৰ নাম: মদন মোহন সাহা ঘৰ নং : ৩৭০ বয়স : 34 লিঙ্গ : পুৰুষ	BYK1838591 ফটো উপলব্ধ	624 নাম : ৰিয়া সাহা স্বামীৰ নাম: বাকেশ সাহা ঘৰ নং : 370 বয়স : 32 লিঙ্গ : মহিলা	BYK0563825 ফটো উপলব্ধ
625 নাম : নিত্যানন্দ সাহা পিতাৰ নাম: মনিন্দ্ৰ মোহন সাহা ঘৰ নং : ৩৭৩ বয়স : 88 লিঙ্গ : পুৰুষ	BYK1838682 ফটো উপলব্ধ	S 626 নাম : মায়াবানী সাহা স্বামীৰ নাম: নিত্যানন্দ সাহা ঘৰ নং : ৩৭৩ বয়স : 77 লিঙ্গ : মহিলা	BYK1838693 ফটো উপলব্ধ	627 নাম : উদ্ধাৰন সাহা পিতাৰ নাম: নিত্যানন্দ সাহা ঘৰ নং : ৩৭৩ বয়স : 57 লিঙ্গ : পুৰুষ	BYK1838717 ফটো উপলব্ধ
628 নাম : দিলিপ চন্দ্ৰ সাহা পিতাৰ নাম: নিত্যানন্দ সাহা ঘৰ নং : ৩৭৩ বয়স : 51 লিঙ্গ : পুৰুষ	BYK1838728 ফটো উপলব্ধ	629 নাম : শিপ্ৰাবানী সাহা স্বামীৰ নাম: উদ্ধাৰন চন্দ্ৰ সাহা ঘৰ নং : ৩৭৩ বয়স : 50 লিঙ্গ : মহিলা	BYK1838762 ফটো উপলব্ধ	630 নাম : প্ৰদীপ চন্দ্ৰ সাহা পিতাৰ নাম: নিত্যানন্দ সাহা ঘৰ নং : ৩৭৩ বয়স : 49 লিঙ্গ : পুৰুষ	BYK1838739 ফটো উপলব্ধ



631 নাম : সঞ্জয় সাহা পিতাৰ নাম: নিত্যানন্দ সাহা ঘৰ নং : ৩৭৩ বয়স : 44 লিঙ্গ : পুৰুষ	BYK1838740 ফটো উপলব্ধ	632 নাম : বিশাল সাহা পিতাৰ নাম: উদ্ধাৰন সাহা ঘৰ নং : 373 বয়স : 25 লিঙ্গ : পুৰুষ	BYK0563361 ফটো উপলব্ধ	633 নাম : ইলিয়াচ আহমেদ পিতাৰ নাম: জাফৰ আলী আহমেদ ঘৰ নং : 373ক বয়স : 28 লিঙ্গ : পুৰুষ	BYK0439174 ফটো উপলব্ধ
634 নাম : মনিৰুজ জামান পিতাৰ নাম: জাফৰ আলী আহমেদ ঘৰ নং : 373খ বয়স : 36 লিঙ্গ : পুৰুষ	BYK1838795 ফটো উপলব্ধ	635 নাম : ইলিয়া নাৰগিছ স্বামীৰ নাম: মনিৰুজ জামান ঘৰ নং : 373খ বয়স : 34 লিঙ্গ : মহিলা	BYK1840671 ফটো উপলব্ধ	636 নাম : নজৰুল ইছলাম পিতাৰ নাম: জাফৰ আলী আহমেদ ঘৰ নং : ৩৭৩ক বয়স : 33 লিঙ্গ : পুৰুষ	BYK1838808 ফটো উপলব্ধ
637 নাম : বাধা বানী শীল স্বামীৰ নাম: নাৰায়ন চন্দ্ৰ শীল ঘৰ নং : ৩৭৪ বয়স : 58 লিঙ্গ : মহিলা	BYK1838819 ফটো উপলব্ধ	638 নাম : ৰাজকুমাৰ শীল পিতাৰ নাম: নাৰায়ণ চন্দ্ৰ শীল ঘৰ নং : ৩৭৪ বয়স : 38 লিঙ্গ : পুৰুষ	BYK1838820 ফটো উপলব্ধ	639 নাম : উত্তম কুমাৰ শীল পিতাৰ নাম: নাৰায়ণ চন্দ্ৰ শীল ঘৰ নং : ৩৭৪ বয়স : 37 লিঙ্গ : পুৰুষ	BYK1838831 ফটো উপলব্ধ
S 640 নাম : প্ৰমিলা বানী শীল স্বামীৰ নাম: দুলাল চন্দ্ৰ শীল ঘৰ নং : ৩৭৫ বয়স : 62 লিঙ্গ : মহিলা	BYK1838853 ফটো উপলব্ধ	641 নাম : শ্ৰীকৃষ্ণ শীল পিতাৰ নাম: ননী গোপাল শীল ঘৰ নং : ৩৭৫ বয়স : 57 লিঙ্গ : পুৰুষ	BYK1838864 ফটো উপলব্ধ	642 নাম : বলৰাম শীল পিতাৰ নাম: ননী গোপাল শীল ঘৰ নং : ৩৭৫ বয়স : 49 লিঙ্গ : পুৰুষ	BYK1838875 ফটো উপলব্ধ
643 নাম : বাবুল শীল পিতাৰ নাম: দুলাল চন্দ্ৰ শীল ঘৰ নং : ৩৭৫ বয়স : 40 লিঙ্গ : পুৰুষ	BYK1838886 ফটো উপলব্ধ	644 নাম : অৰ্চনা বানী শীল স্বামীৰ নাম: শ্ৰী কৃষ্ণ শীল ঘৰ নং : ৩৭৫ বয়স : 40 লিঙ্গ : মহিলা	BYK1838897 ফটো উপলব্ধ	645 নাম : বিপুল কুমাৰ শীল পিতাৰ নাম: দুলাল চন্দ্ৰ শীল ঘৰ নং : ৩৭৫ বয়স : 38 লিঙ্গ : পুৰুষ	BYK1838900 ফটো উপলব্ধ
646 নাম : বিপ্লব কুমাৰ শীল পিতাৰ নাম: দুলাল চন্দ্ৰ শীল ঘৰ নং : ৩৭৫ বয়স : 35 লিঙ্গ : পুৰুষ	BYK1838911 ফটো উপলব্ধ	647 নাম : চায়না শীল স্বামীৰ নাম: বলৰাম শীল ঘৰ নং : ৩৭৫ বয়স : 34 লিঙ্গ : মহিলা	BYK1838922 ফটো উপলব্ধ	648 নাম : ৰবি কুমাৰ শীল পিতাৰ নাম: দুলাল চন্দ্ৰ শীল ঘৰ নং : ৩৭৫ বয়স : 34 লিঙ্গ : পুৰুষ	BYK1846817 ফটো উপলব্ধ
649 নাম : বিশ্ব নাথ শীল পিতাৰ নাম: দুলাল চন্দ্ৰ শীল ঘৰ নং : 375 বয়স : 32 লিঙ্গ : পুৰুষ	BYK0369876 ফটো উপলব্ধ	650 নাম : ৰাকেশ চন্দ্ৰ শীল পিতাৰ নাম: কৃষ্ণ শীল ঘৰ নং : 375 বয়স : 23 লিঙ্গ : পুৰুষ	BYK1951722 ফটো উপলব্ধ	651 নাম : নগেন চন্দ্ৰ শীল পিতাৰ নাম: ননী গোপাল শীল ঘৰ নং : ৩৭৬ বয়স : 61 লিঙ্গ : পুৰুষ	BYK1838933 ফটো উপলব্ধ
652 নাম : সন্ধাৰানী শীল স্বামীৰ নাম: নগেন চন্দ্ৰ শীল ঘৰ নং : ৩৭৬ বয়স : 51 লিঙ্গ : মহিলা	BYK1838944 ফটো উপলব্ধ	653 নাম : দীপ কুমাৰ শীল পিতাৰ নাম: নগেন শীল ঘৰ নং : 376 বয়স : 24 লিঙ্গ : পুৰুষ	KGU0008136 ফটো উপলব্ধ	654 নাম : দীপিকা শীল পিতাৰ নাম: নগেন চন্দ্ৰ শীল ঘৰ নং : 376 বয়স : 20 লিঙ্গ : মহিলা	KGU0006767 ফটো উপলব্ধ
655 নাম : নিৰঞ্জন মজুমদাৰ পিতাৰ নাম: আনন্দ মজুমদাৰ ঘৰ নং : ৩৭৮ বয়স : 62 লিঙ্গ : পুৰুষ	BYK1838977 ফটো উপলব্ধ	656 নাম : ৰামকৃষ্ণ মজুমদাৰ পিতাৰ নাম: আনন্দ মজুমদাৰ ঘৰ নং : ৩৭৮ বয়স : 57 লিঙ্গ : পুৰুষ	BYK1838999 ফটো উপলব্ধ	657 নাম : অনিমা বানী মজুমদাৰ স্বামীৰ নাম: নিৰঞ্জন মজুমদাৰ ঘৰ নং : ৩৭৮ বয়স : 50 লিঙ্গ : মহিলা	BYK1838988 ফটো উপলব্ধ
658 নাম : ৰিংকু বানী মজুমদাৰ স্বামীৰ নাম: ৰামকৃষ্ণ মজুমদাৰ ঘৰ নং : ৩৭৮ বয়স : 49 লিঙ্গ : মহিলা	BYK1839016 ফটো উপলব্ধ	659 নাম : ৰিয়া মজুমদাৰ পিতাৰ নাম: নিৰঞ্জন মজুমদাৰ ঘৰ নং : 378 বয়স : 20 লিঙ্গ : মহিলা	KGU0137299 ফটো উপলব্ধ	S 660 নাম : নিতাই মজুমদাৰ পিতাৰ নাম: আনন্দ মজুমদাৰ ঘৰ নং : ৩৭৯ বয়স : 67 লিঙ্গ : পুৰুষ	BYK1839049 ফটো উপলব্ধ



661 নাম : আশা বানী মজুমদাৰ স্বামীৰ নাম: নিতাই মজুমদাৰ ঘৰ নং : ৩৭৯ বয়স : 57 লিঙ্গ : মহিলা	BYK1839038 ফটো উপলব্ধ	662 নাম : নিকুঞ্জ মজুমদাৰ পিতাৰ নাম: নিতাই মজুমদাৰ ঘৰ নং : ৩৭৯ বয়স : 35 লিঙ্গ : পুৰুষ	BYK1839027 ফটো উপলব্ধ	663 নাম : সনাতন মজুমদাৰ পিতাৰ নাম: নিতাই মজুমদাৰ ঘৰ নং : 379 বয়স : 28 লিঙ্গ : পুৰুষ	BYK0681858 ফটো উপলব্ধ
664 নাম : আব্দুল বাৰিক মন্ডল পিতাৰ নাম: ইজ্জত আলী মন্ডল ঘৰ নং : ৩৮৮ক বয়স : 54 লিঙ্গ : পুৰুষ	BYK1839072 ফটো উপলব্ধ	665 নাম : ৰমেলা আকতাৰ স্বামীৰ নাম: আব্দুল বাৰিক মন্ডল ঘৰ নং : ৩৮৮ক বয়স : 48 লিঙ্গ : মহিলা	BYK1839083 ফটো উপলব্ধ	666 নাম : গৌৰী বানী ঘোষ স্বামীৰ নাম: সুৰেশ চন্দ্ৰ ঘোষ ঘৰ নং : ৩৯৩ বয়স : 67 লিঙ্গ : মহিলা	BYK1839107 ফটো উপলব্ধ
667 নাম : গোপাল চন্দ্ৰ ঘোষ পিতাৰ নাম: সুৰেশ চন্দ্ৰ ঘোষ ঘৰ নং : ৩৯৩ বয়স : 65 লিঙ্গ : পুৰুষ	BYK1839094 ফটো উপলব্ধ	668 নাম : দীপালি বানী ঘোষ স্বামীৰ নাম: গোপাল চন্দ্ৰ ঘোষ ঘৰ নং : ৩৯৩ বয়স : 55 লিঙ্গ : মহিলা	BYK1839118 ফটো উপলব্ধ	669 নাম : কেশব চন্দ্ৰ ঘোষ পিতাৰ নাম: সুৰেশ চন্দ্ৰ ঘোষ ঘৰ নং : ৩৯৩ বয়স : 53 লিঙ্গ : পুৰুষ	BYK1839129 ফটো উপলব্ধ
670 নাম : ৰত্না বানী ঘোষ স্বামীৰ নাম: কেশব চন্দ্ৰ ঘোষ ঘৰ নং : ৩৯৩ বয়স : 42 লিঙ্গ : মহিলা	BYK1839152 ফটো উপলব্ধ	671 নাম : প্ৰদীপ কুমাৰ ঘোষ পিতাৰ নাম: সুৰেশ চন্দ্ৰ ঘোষ ঘৰ নং : ৩৯৩ বয়স : 40 লিঙ্গ : পুৰুষ	BYK1839141 ফটো উপলব্ধ	672 নাম : আশিষ কুমাৰ ঘোষ পিতাৰ নাম: গোপাল চন্দ্ৰ ঘোষ ঘৰ নং : ৩৯৩ বয়স : 36 লিঙ্গ : পুৰুষ	BYK1839174 ফটো উপলব্ধ
673 নাম : ৰাজেশ কুমাৰ ঘোষ পিতাৰ নাম: গোপাল চন্দ্ৰ ঘোষ ঘৰ নং : ৩৯৩ বয়স : 36 লিঙ্গ : পুৰুষ	BYK1839163 ফটো উপলব্ধ	674 নাম : সন্তোষ কুমাৰ ঘোষ পিতাৰ নাম: গোপাল চন্দ্ৰ ঘোষ ঘৰ নং : ৩৯৩ বয়স : 30 লিঙ্গ : পুৰুষ	BYK1846511 ফটো উপলব্ধ	675 নাম : বিজয় কুমাৰ ঘোষ পিতাৰ নাম: ব্ৰজনাথ ঘোষ ঘৰ নং : 393 বয়স : 26 লিঙ্গ : পুৰুষ	BYK0590539 ফটো উপলব্ধ
676 নাম : সুনম ঘোষ পিতাৰ নাম: কেশব চন্দ্ৰ ঘোষ ঘৰ নং : 393 বয়স : 22 লিঙ্গ : পুৰুষ	BYK1958768 ফটো উপলব্ধ	677 নাম : বিকাশ ঘোষ পিতাৰ নাম: ব্ৰজ নাথ ঘোষ ঘৰ নং : 393 গ বয়স : 23 লিঙ্গ : পুৰুষ	BYK2010361 ফটো উপলব্ধ	678 নাম : পূৰ্ণিমা ঘোষ পিতাৰ নাম: জগন্নাথ ঘোষ ঘৰ নং : 393 খ বয়স : 28 লিঙ্গ : মহিলা	BYK0371849 ফটো উপলব্ধ
679 নাম : পুনম ঘোষ পিতাৰ নাম: জগন্নাথ ঘোষ ঘৰ নং : 393 খ বয়স : 25 লিঙ্গ : মহিলা	BYK0591776 ফটো উপলব্ধ	680 নাম : গোপীনাথ ঘোষ পিতাৰ নাম: সুৰেশ চন্দ্ৰ ঘোষ ঘৰ নং : ৩৯৩ক বয়স : 61 লিঙ্গ : পুৰুষ	BYK1839185 ফটো উপলব্ধ	681 নাম : ব্ৰজনাথ ঘোষ পিতাৰ নাম: সুৰেশ চন্দ্ৰ ঘোষ ঘৰ নং : ৩৯৩গ বয়স : 56 লিঙ্গ : পুৰুষ	BYK1839221 ফটো উপলব্ধ
682 নাম : ইতি বানী ঘোষ স্বামীৰ নাম: গোপীনাথ ঘোষ ঘৰ নং : ৩৯৩ক বয়স : 53 লিঙ্গ : মহিলা	BYK1839196 ফটো উপলব্ধ	D 683 নাম : বেলাবানী ঘোষ স্বামীৰ নাম: জগন্নাথ ঘোষ ঘৰ নং : ৩৯৩খ বয়স : 47 লিঙ্গ : মহিলা	BYK1839210 ফটো উপলব্ধ	684 নাম : ভবানী বানী ঘোষ স্বামীৰ নাম: ব্ৰজনাথ ঘোষ ঘৰ নং : ৩৯৩গ বয়স : 45 লিঙ্গ : মহিলা	BYK1839232 ফটো উপলব্ধ
685 নাম : অসীম চন্দ্ৰ ঘোষ পিতাৰ নাম: গোপীনাথ ঘোষ ঘৰ নং : ৩৯৩ক বয়স : 30 লিঙ্গ : পুৰুষ	BYK1846544 ফটো উপলব্ধ	686 নাম : কাৰ্তিক চন্দ্ৰ সাহ পিতাৰ নাম: সত্যেন্দ্ৰ সাহা ঘৰ নং : ৩৯৪ বয়স : 57 লিঙ্গ : পুৰুষ	BYK1839254 ফটো উপলব্ধ	687 নাম : উত্তম চন্দ্ৰ সাহা পিতাৰ নাম: সত্যেন্দ্ৰ সাহা ঘৰ নং : ৩৯৪ বয়স : 52 লিঙ্গ : পুৰুষ	BYK1839265 ফটো উপলব্ধ
688 নাম : শোভা বানী সাহা স্বামীৰ নাম: কাৰ্তিক চন্দ্ৰ সাহ ঘৰ নং : ৩৯৪ বয়স : 48 লিঙ্গ : মহিলা	BYK1839276 ফটো উপলব্ধ	689 নাম : সম্পা সাহা পিতাৰ নাম: মিহিৰ সাহা ঘৰ নং : 394 বয়স : 33 লিঙ্গ : মহিলা	JBM1924794 ফটো উপলব্ধ	690 নাম : নিতিন সাহা পিতাৰ নাম: কাৰ্তিক চন্দ্ৰ সাহা ঘৰ নং : 394 বয়স : 20 লিঙ্গ : পুৰুষ	KGU0141564 ফটো উপলব্ধ



691 নাম : কালি শঙ্কৰ বাছফৰ পিতাৰ নাম: বাবুলাল বাছফৰ ঘৰ নং : ৩৯৮ বয়স : 45 লিঙ্গ : পুৰুষ	BYK1839312 ফটো উপলব্ধ	692 নাম : ইনৰ পতি বাছফৰ স্বামীৰ নাম: কালি শঙ্কৰ বাছফৰ ঘৰ নং : ৩৯৮ বয়স : 39 লিঙ্গ : মহিলা	BYK1839323 ফটো উপলব্ধ	693 নাম : কবিতা বাছফৰ পিতাৰ নাম: চঞ্চল বাছফৰ ঘৰ নং : 398 বয়স : 33 লিঙ্গ : মহিলা	BYK1603349 ফটো উপলব্ধ
694 নাম : কালাম আলী পিতাৰ নাম: বাহাৰ আলী মন্ডল ঘৰ নং : ৩৯৯ বয়স : 47 লিঙ্গ : পুৰুষ	BYK1839356 ফটো উপলব্ধ	695 নাম : জয়ভান নেছা স্বামীৰ নাম: কালাম আলী ঘৰ নং : ৩৯৯ বয়স : 42 লিঙ্গ : মহিলা	BYK1839378 ফটো উপলব্ধ	# 696 নাম : আহিয়া খাতুন স্বামীৰ নাম: বাহাৰ আলী মন্ডল ঘৰ নং : ৩৯৯ বয়স : 60 লিঙ্গ : মহিলা	BYK1839334 ফটো উপলব্ধ
697 নাম : আমিৰ হোছেন মণ্ডল পিতাৰ নাম: বাহাৰ আলী মণ্ডল ঘৰ নং : 399 বয়স : 29 লিঙ্গ : পুৰুষ	BYK0372276 ফটো উপলব্ধ	698 নাম : ফুলমালা বেগম স্বামীৰ নাম: আমিৰ হোছেন মণ্ডল ঘৰ নং : 399 বয়স : 24 লিঙ্গ : মহিলা	BYK1673607 ফটো উপলব্ধ	699 নাম : কাঞ্চন খাতুন স্বামীৰ নাম: মাধু সেখ ঘৰ নং : ৪০৪ বয়স : 59 লিঙ্গ : মহিলা	BYK1839389 ফটো উপলব্ধ
700 নাম : কাইঞ্চা সেখ পিতাৰ নাম: মাধু সেখ ঘৰ নং : ৪০৪ বয়স : 45 লিঙ্গ : পুৰুষ	BYK1839390 ফটো উপলব্ধ	701 নাম : আছমা খাতুন স্বামীৰ নাম: কাইঞ্চা সেখ ঘৰ নং : ৪০৪ বয়স : 40 লিঙ্গ : মহিলা	BYK1839403 ফটো উপলব্ধ	702 নাম : মনোৱাৰ হুছেইন পিতাৰ নাম: মাধু সেখ ঘৰ নং : ৪০৪ বয়স : 33 লিঙ্গ : পুৰুষ	BYK1915942 ফটো উপলব্ধ
703 নাম : লালচান আলী পিতাৰ নাম: খলিলুৰ ৰহমান ঘৰ নং : ৪০৫ বয়স : 46 লিঙ্গ : পুৰুষ	BYK1839436 ফটো উপলব্ধ	704 নাম : ছাহিদা বেগম স্বামীৰ নাম: লালচান আলী ঘৰ নং : ৪০৫ বয়স : 40 লিঙ্গ : মহিলা	BYK1839458 ফটো উপলব্ধ	705 নাম : ৰশিানা বেগম পিতাৰ নাম: লালচান আলী ঘৰ নং : 405 বয়স : 22 লিঙ্গ : মহিলা	BYK1960368 ফটো উপলব্ধ
706 নাম : জহিৰুল ইছলাম পিতাৰ নাম: সদাগৰ আলী ঘৰ নং : 405 ক বয়স : 31 লিঙ্গ : পুৰুষ	BYK0373308 ফটো উপলব্ধ	707 নাম : ছাদেক আলী পিতাৰ নাম: সদাগৰ আলী ঘৰ নং : 405 ক বয়স : 23 লিঙ্গ : পুৰুষ	KGU0090720 ফটো উপলব্ধ	708 নাম : সাহানৰ সেখ পিতাৰ নাম: সদাগৰ আলী ঘৰ নং : 405 ক বয়স : 22 লিঙ্গ : পুৰুষ	BYK1154384 ফটো উপলব্ধ
709 নাম : সদাগৰ আলী পিতাৰ নাম: ওছমান গনি ঘৰ নং : ৪০৫ক বয়স : 55 লিঙ্গ : পুৰুষ	BYK1839469 ফটো উপলব্ধ	710 নাম : অমিছা খাতুন স্বামীৰ নাম: সদাগৰ আলী ঘৰ নং : ৪০৫ক বয়স : 48 লিঙ্গ : মহিলা	BYK1839470 ফটো উপলব্ধ	711 নাম : আশান আলী পিতাৰ নাম: নজিমউদ্দিন ভূঞা ঘৰ নং : ৪০৮ বয়স : 61 লিঙ্গ : পুৰুষ	BYK1839481 ফটো উপলব্ধ
712 নাম : মিজানুৰ ৰহমান পিতাৰ নাম: আশান আলী ঘৰ নং : ৪০৮ বয়স : 34 লিঙ্গ : পুৰুষ	BYK0156687 ফটো উপলব্ধ	713 নাম : বুকিয়া আহমেদ স্বামীৰ নাম: মিজানুৰ ৰহমান ঘৰ নং : ৪০৮ বয়স : 31 লিঙ্গ : মহিলা	BYK0156695 ফটো উপলব্ধ	714 নাম : শাহানুৰ ইছলাম পিতাৰ নাম: আশান আলী ঘৰ নং : 408 বয়স : 24 লিঙ্গ : পুৰুষ	KGU0135558 ফটো উপলব্ধ
S 715 নাম : মফাজ্জল হক পিতাৰ নাম: আৰফান আলী ঘৰ নং : ৪০৯ বয়স : 60 লিঙ্গ : পুৰুষ	BYK1839505 ফটো উপলব্ধ	716 নাম : আব্দুল কৰিম পিতাৰ নাম: আৰফান আলী ঘৰ নং : ৪০৯ বয়স : 52 লিঙ্গ : পুৰুষ	BYK1839516 ফটো উপলব্ধ	717 নাম : বিবিজান নেছা স্বামীৰ নাম: মফাজ্জল হক ঘৰ নং : ৪০৯ বয়স : 51 লিঙ্গ : মহিলা	BYK1839549 ফটো উপলব্ধ
718 নাম : বাতেন আলী পিতাৰ নাম: আৰফান আলী ঘৰ নং : ৪০৯ বয়স : 50 লিঙ্গ : পুৰুষ	BYK1839572 ফটো উপলব্ধ	719 নাম : অবিৰন নেছা স্বামীৰ নাম: আব্দুল কৰিম ঘৰ নং : ৪০৯ বয়স : 47 লিঙ্গ : মহিলা	BYK1839550 ফটো উপলব্ধ	720 নাম : কাঞ্চন মালা স্বামীৰ নাম: বাতেন আলী ঘৰ নং : ৪০৯ বয়স : 45 লিঙ্গ : মহিলা	BYK1839583 ফটো উপলব্ধ



721 নাম : আব্দুল কালাম পিতাৰ নাম: আৰফান আলী ঘৰ নং : 80৯ বয়স : 42 লিঙ্গ : পুৰুষ	BYK1839527 ফটো উপলব্ধ	722 নাম : ছাহিদা বেগম স্বামীৰ নাম: আব্দুল কালাম ঘৰ নং : 80৯ বয়স : 39 লিঙ্গ : মহিলা	BYK1839561 ফটো উপলব্ধ	723 নাম : ছালামউদ্দিন সেখ পিতাৰ নাম: আৰফান আলী ঘৰ নং : 80৯ বয়স : 38 লিঙ্গ : পুৰুষ	BYK1839538 ফটো উপলব্ধ
724 নাম : সাহালম আলী পিতাৰ নাম: মফাজ্জল হক ঘৰ নং : 80৯ বয়স : 34 লিঙ্গ : পুৰুষ	BYK1915782 ফটো উপলব্ধ	725 নাম : বেহেনা পাৰবিন স্বামীৰ নাম: ছালামউদ্দিন সেখ ঘৰ নং : 80৯ বয়স : 31 লিঙ্গ : মহিলা	BYK1916047 ফটো উপলব্ধ	726 নাম : কাইমুদ্দিন সেখ পিতাৰ নাম: বাতেন আলী ঘৰ নং : 409 বয়স : 25 লিঙ্গ : পুৰুষ	BYK0684621 ফটো উপলব্ধ
727 নাম : আজাহাৰ আলী পিতাৰ নাম: আব্দুল কৰিম ঘৰ নং : 409 বয়স : 25 লিঙ্গ : পুৰুষ	BYK0684829 ফটো উপলব্ধ	728 নাম : সহিদা খাতুন পিতাৰ নাম: আব্দুল কৰিম ঘৰ নং : 409 বয়স : 22 লিঙ্গ : মহিলা	BYK1154517 ফটো উপলব্ধ	729 নাম : আজিবৰ আলী পিতাৰ নাম: আব্দুল কৰিম ঘৰ নং : 409 বয়স : 21 লিঙ্গ : পুৰুষ	KGU0132449 ফটো উপলব্ধ
730 নাম : জেলেমন নেছা স্বামীৰ নাম: হজৰত আলী ঘৰ নং : 810 বয়স : 63 লিঙ্গ : মহিলা	BYK1839607 ফটো উপলব্ধ	731 নাম : সাইজুল হক পিতাৰ নাম: হজৰত আলী ঘৰ নং : 810 বয়স : 39 লিঙ্গ : পুৰুষ	BYK1839652 ফটো উপলব্ধ	732 নাম : গোলাপ আলী পিতাৰ নাম: হজৰত আলী ঘৰ নং : 810 বয়স : 38 লিঙ্গ : পুৰুষ	BYK1839618 ফটো উপলব্ধ
733 নাম : মজিবৰ বহমান পিতাৰ নাম: হজৰত আলী ঘৰ নং : 810 বয়স : 33 লিঙ্গ : পুৰুষ	BYK1845472 ফটো উপলব্ধ	734 নাম : জাহেদুল জামান পিতাৰ নাম: হজৰত আলী ঘৰ নং : 810 বয়স : 33 লিঙ্গ : পুৰুষ	BYK1845483 ফটো উপলব্ধ	735 নাম : ছানিয়াৰা খাতুন স্বামীৰ নাম: গোলাপ আলী ঘৰ নং : 810 বয়স : 30 লিঙ্গ : মহিলা	BYK1845789 ফটো উপলব্ধ
736 নাম : জমিৰন নেছা স্বামীৰ নাম: সাইজুল হক ঘৰ নং : 810 বয়স : 27 লিঙ্গ : মহিলা	BYK0250134 ফটো উপলব্ধ	737 নাম : দিলৰবা আহমেদ পিতাৰ নাম: জাহেদুল ইছলাম ঘৰ নং : 410 ক বয়স : 25 লিঙ্গ : মহিলা	BYK0621235 ফটো উপলব্ধ	738 নাম : নাজিৰুল ইছলাম পিতাৰ নাম: জাহেদুল ইছলাম ঘৰ নং : 410 ক বয়স : 20 লিঙ্গ : পুৰুষ	KGU0089839 ফটো উপলব্ধ
739 নাম : জহিৰুল হক পিতাৰ নাম: নয়ান আলী মুন্সী ঘৰ নং : 810খ বয়স : 65 লিঙ্গ : পুৰুষ	BYK1839630 ফটো উপলব্ধ	740 নাম : ছকিনা খাতুন স্বামীৰ নাম: জহিৰুল হক ঘৰ নং : 810খ বয়স : 61 লিঙ্গ : মহিলা	BYK1839629 ফটো উপলব্ধ	741 নাম : ইমদাদুল হক পিতাৰ নাম: জহিৰুল হক ঘৰ নং : 810খ বয়স : 34 লিঙ্গ : পুৰুষ	BYK1839641 ফটো উপলব্ধ
742 নাম : আসাদুল হক পিতাৰ নাম: জহিৰুল হক ঘৰ নং : 31 বয়স : 31 লিঙ্গ : পুৰুষ	BYK1846522 ফটো উপলব্ধ	743 নাম : মমতাজ বেগম স্বামীৰ নাম: ইমদাদুল হক ঘৰ নং : 410 খ বয়স : 30 লিঙ্গ : মহিলা	BYK0250084 ফটো উপলব্ধ	744 নাম : নূৰ আমিনা বেগম স্বামীৰ নাম: আসাদুল হক ঘৰ নং : 410 খ বয়স : 23 লিঙ্গ : মহিলা	KGU0035881 ফটো উপলব্ধ
745 নাম : ছেলিমুল হক পিতাৰ নাম: জহিৰুল হক ঘৰ নং : 410 (খা) বয়স : 27 লিঙ্গ : পুৰুষ	BYK0250381 ফটো উপলব্ধ	746 নাম : জাহেদুল ইছলাম পিতাৰ নাম: বাইজুদ্দিন শেখ ঘৰ নং : 810ক বয়স : 48 লিঙ্গ : পুৰুষ	BYK1839663 ফটো উপলব্ধ	747 নাম : আজিদা বেগম স্বামীৰ নাম: জাহেদুল ইছলাম ঘৰ নং : 810ক বয়স : 39 লিঙ্গ : মহিলা	BYK1839674 ফটো উপলব্ধ
748 নাম : জুবান আলী মীৰ পিতাৰ নাম: জিনু মীৰ ঘৰ নং : 811 বয়স : 69 লিঙ্গ : পুৰুষ	BYK1839685 ফটো উপলব্ধ	S 749 নাম : সাজনী খাতুন স্বামীৰ নাম: জুবান আলী মীৰ ঘৰ নং : 811 বয়স : 63 লিঙ্গ : মহিলা	BYK1839696 ফটো উপলব্ধ	750 নাম : সোনাৰুদ্দিন মীৰ পিতাৰ নাম: জুবান আলী মীৰ ঘৰ নং : 811 বয়স : 38 লিঙ্গ : পুৰুষ	BYK1839709 ফটো উপলব্ধ



751 নাম : আছৰুদ্দিন মীৰ পিতাৰ নাম: জুবান আলী মীৰ ঘৰ নং : 8১১ বয়স : 37 লিঙ্গ : পুৰুষ	BYK1839743 ফটো উপলব্ধ	752 নাম : নিলিমা খাতুন স্বামীৰ নাম: আছৰুদ্দিন মীৰ ঘৰ নং : 8১১ বয়স : 34 লিঙ্গ : মহিলা	BYK1839732 ফটো উপলব্ধ	753 নাম : নছিব আলী মীৰ পিতাৰ নাম: জুবান আলী মীৰ ঘৰ নং : 8১১ বয়স : 32 লিঙ্গ : পুৰুষ	BYK1846862 ফটো উপলব্ধ
754 নাম : ছমিনা বেগম স্বামীৰ নাম: সোনাৰুদ্দিন মীৰ ঘৰ নং : 8১১ বয়স : 30 লিঙ্গ : মহিলা	BYK1845938 ফটো উপলব্ধ	755 নাম : হালিমা খাতুন স্বামীৰ নাম: নছিব আলী মীৰ ঘৰ নং : 411 বয়স : 25 লিঙ্গ : মহিলা	BYK1650464 ফটো উপলব্ধ	756 নাম : আব্দুল মতলেব পিতাৰ নাম: কুদ্দুশ আলী ঘৰ নং : 8১১ক বয়স : 58 লিঙ্গ : পুৰুষ	BYK1839710 ফটো উপলব্ধ
# 757 নাম : বহিমা খাতুন স্বামীৰ নাম: আব্দুল মতলেব ঘৰ নং : 411 বয়স : 54 লিঙ্গ : মহিলা	BYK1839721 ফটো উপলব্ধ	758 নাম : বফিকুল ইছলাম পিতাৰ নাম: আব্দুল মতলেব ঘৰ নং : 8১১ক বয়স : 31 লিঙ্গ : পুৰুষ	BYK0373829 ফটো উপলব্ধ	759 নাম : এছমিনা আকতাৰ স্বামীৰ নাম: বফিকুল ইছলাম ঘৰ নং : 411 বয়স : 24 লিঙ্গ : মহিলা	BYK0559765 ফটো উপলব্ধ
760 নাম : ছাদাম হুছেইন পিতাৰ নাম: আব্দুল মতলেব ঘৰ নং : 411 ক বয়স : 20 লিঙ্গ : পুৰুষ	KGU0024364 ফটো উপলব্ধ	761 নাম : বহিমা খাতুন স্বামীৰ নাম: কালু মীৰ ঘৰ নং : 8১২ বয়স : 77 লিঙ্গ : মহিলা	BYK1839765 ফটো উপলব্ধ	762 নাম : বুলুল আমিন মীৰ পিতাৰ নাম: কালু মীৰ ঘৰ নং : 8১২ বয়স : 62 লিঙ্গ : পুৰুষ	BYK1839776 ফটো উপলব্ধ
763 নাম : বহিমুদ্দিন মীৰ পিতাৰ নাম: কালু মীৰ ঘৰ নং : 8১২ বয়স : 59 লিঙ্গ : পুৰুষ	BYK1839787 ফটো উপলব্ধ	764 নাম : বজব আলী মীৰ পিতাৰ নাম: কালু মীৰ ঘৰ নং : 8১২ বয়স : 55 লিঙ্গ : পুৰুষ	BYK1839798 ফটো উপলব্ধ	765 নাম : জয়ফুল নেছা স্বামীৰ নাম: বুলুল আমিন মীৰ ঘৰ নং : 8১২ বয়স : 52 লিঙ্গ : মহিলা	BYK1839823 ফটো উপলব্ধ
766 নাম : বমজান আলী মীৰ পিতাৰ নাম: কালু মীৰ ঘৰ নং : 8১২ বয়স : 52 লিঙ্গ : পুৰুষ	BYK1839801 ফটো উপলব্ধ	767 নাম : ছাবিয়া খাতুন স্বামীৰ নাম: বহিমুদ্দিন মীৰ ঘৰ নং : 8১২ বয়স : 50 লিঙ্গ : মহিলা	BYK1839834 ফটো উপলব্ধ	768 নাম : মনোৱাৰা বেগম স্বামীৰ নাম: বমজান আলী মীৰ ঘৰ নং : 8১২ বয়স : 47 লিঙ্গ : মহিলা	BYK1839867 ফটো উপলব্ধ
769 নাম : বস্তুম আলী মীৰ পিতাৰ নাম: কালু মীৰ ঘৰ নং : 8১২ বয়স : 45 লিঙ্গ : পুৰুষ	BYK1839812 ফটো উপলব্ধ	770 নাম : মৰ্জিনা খাতুন স্বামীৰ নাম: বস্তুম আলী মীৰ ঘৰ নং : 8১২ বয়স : 42 লিঙ্গ : মহিলা	BYK1839856 ফটো উপলব্ধ	771 নাম : জয়নুদ্দিন মীৰ পিতাৰ নাম: বুলুল আমিন মীৰ ঘৰ নং : 8১২ বয়স : 33 লিঙ্গ : পুৰুষ	BYK1915964 ফটো উপলব্ধ
772 নাম : ৰূপতান নেছা স্বামীৰ নাম: ৰজব আলী মীৰ ঘৰ নং : 31 বয়স : 31 লিঙ্গ : মহিলা	BYK1916127 ফটো উপলব্ধ	773 নাম : কৰফুল নেছা স্বামীৰ নাম: জয়নুদ্দিন মীৰ ঘৰ নং : 31 বয়স : 31 লিঙ্গ : মহিলা	BYK1916194 ফটো উপলব্ধ	774 নাম : বনজিলা খাতুন পিতাৰ নাম: বমজান আলী মীৰ ঘৰ নং : 412 বয়স : 26 লিঙ্গ : মহিলা	BYK1652064 ফটো উপলব্ধ
775 নাম : মহিদুল ইছলাম মীৰ পিতাৰ নাম: বহিমুদ্দিন মীৰ ঘৰ নং : 412 বয়স : 25 লিঙ্গ : পুৰুষ	BYK0621268 ফটো উপলব্ধ	776 নাম : মাইনুদ্দিন আলী মীৰ পিতাৰ নাম: বুলুল আমিন মীৰ ঘৰ নং : 412 বয়স : 25 লিঙ্গ : পুৰুষ	KGU0090738 ফটো উপলব্ধ	777 নাম : নিজাম উদ্দিন মীৰ পিতাৰ নাম: বুলুল আমিন মীৰ ঘৰ নং : 412 বয়স : 23 লিঙ্গ : পুৰুষ	KGU0090746 ফটো উপলব্ধ
778 নাম : ৰেচমিনা খাতুন স্বামীৰ নাম: ফিৰোজ খান ঘৰ নং : 412 বয়স : 21 লিঙ্গ : মহিলা	BYK2067460 ফটো উপলব্ধ	779 নাম : আনোৱাৰা হুছেন পিতাৰ নাম: নালু মীৰ ঘৰ নং : 8১৩ বয়স : 59 লিঙ্গ : পুৰুষ	BYK1839890 ফটো উপলব্ধ	780 নাম : হবিবৰ ৰহমান পিতাৰ নাম: নালু মীৰ ঘৰ নং : 8১৩ বয়স : 51 লিঙ্গ : পুৰুষ	BYK1839903 ফটো উপলব্ধ



781 নাম : বফিদা বেগম স্বামীৰ নাম: আনোৱাৰ হুছেন ঘৰ নং : 8১৩ বয়স : 50 লিঙ্গ : মহিলা	BYK1839925 ফটো উপলব্ধ	782 নাম : ইমান আলী মীৰ পিতাৰ নাম: নালু মীৰ ঘৰ নং : 8১৩ বয়স : 48 লিঙ্গ : পুৰুষ	BYK1839914 ফটো উপলব্ধ	783 নাম : পানফল নেছা স্বামীৰ নাম: হৰিবৰ বহমান ঘৰ নং : 8১৩ বয়স : 42 লিঙ্গ : মহিলা	BYK1839936 ফটো উপলব্ধ
# 784 নাম : নুৰ জাহান মীৰ স্বামীৰ নাম: ইমান আলী মীৰ ঘৰ নং : 8১৩ বয়স : 37 লিঙ্গ : মহিলা	BYK1839947 ফটো উপলব্ধ	785 নাম : বফিকুল মীৰ পিতাৰ নাম: আনোৱাৰ হুছেইন ঘৰ নং : 413 বয়স : 25 লিঙ্গ : পুৰুষ	KGU0091033 ফটো উপলব্ধ	786 নাম : আনোৱাৰা বেগম পিতাৰ নাম: আনোৱাৰ হুছেন মীৰ ঘৰ নং : 413 বয়স : 22 লিঙ্গ : মহিলা	BYK1154251 ফটো উপলব্ধ
787 নাম : ইলিজা ইয়াচমিনু পিতাৰ নাম: ইমান আলী মীৰ ঘৰ নং : 413 বয়স : 20 লিঙ্গ : মহিলা	KGU0014209 ফটো উপলব্ধ	788 নাম : ছবিবৰ বহমান পিতাৰ নাম: নালু মীৰ ঘৰ নং : 8১৪ বয়স : 56 লিঙ্গ : পুৰুষ	BYK1839958 ফটো উপলব্ধ	789 নাম : হালিমা খাতুন স্বামীৰ নাম: ছবিবৰ বহমান ঘৰ নং : 8১৪ বয়স : 50 লিঙ্গ : মহিলা	BYK1839969 ফটো উপলব্ধ
790 নাম : নুৰ ইছলাম মীৰ পিতাৰ নাম: ছবিবৰ বহমান ঘৰ নং : 8১৪ বয়স : 32 লিঙ্গ : পুৰুষ	BYK1846760 ফটো উপলব্ধ	791 নাম : নুৰ বজ্জাৰ মীৰ পিতাৰ নাম: ছবিবৰ বহমান ঘৰ নং : 414 বয়স : 30 লিঙ্গ : পুৰুষ	BYK0374009 ফটো উপলব্ধ	792 নাম : নিৰফল বেগম স্বামীৰ নাম: নুৰ ইছলাম মীৰ ঘৰ নং : 414 বয়স : 23 লিঙ্গ : মহিলা	BYK1154236 ফটো উপলব্ধ
793 নাম : আছফল নেছা স্বামীৰ নাম: ফুলচান মীৰ ঘৰ নং : 8১৫ বয়স : 49 লিঙ্গ : মহিলা	BYK1839981 ফটো উপলব্ধ	794 নাম : আমজাদ মীৰ পিতাৰ নাম: ফুলচান মীৰ ঘৰ নং : 415 বয়স : 26 লিঙ্গ : পুৰুষ	BYK0526772 ফটো উপলব্ধ	795 নাম : ছাৰ্জিনা বেগম স্বামীৰ নাম: আমজাদ মীৰ ঘৰ নং : 415 বয়স : 20 লিঙ্গ : মহিলা	KGU0089771 ফটো উপলব্ধ
796 নাম : ফৰিদা বেগম পিতাৰ নাম: ফুলচান মীৰ ঘৰ নং : 415 বয়স : 19 লিঙ্গ : মহিলা	KGU0127118 ফটো উপলব্ধ	797 নাম : জুব্বাৰ মীৰ পিতাৰ নাম: মন্তাজ মীৰ ঘৰ নং : 8১৬ বয়স : 58 লিঙ্গ : পুৰুষ	BYK1839992 ফটো উপলব্ধ	798 নাম : হাবেজা খাতুন স্বামীৰ নাম: জুব্বাৰ মীৰ ঘৰ নং : 8১৬ বয়স : 49 লিঙ্গ : মহিলা	BYK1840002 ফটো উপলব্ধ
799 নাম : মৰ্জিনা খাতুন পিতাৰ নাম: জুব্বাৰ মীৰ ঘৰ নং : 416 বয়স : 25 লিঙ্গ : মহিলা	BYK0684746 ফটো উপলব্ধ	800 নাম : আজিদা বেগম পিতাৰ নাম: জুব্বাৰ মীৰ ঘৰ নং : 416 বয়স : 22 লিঙ্গ : মহিলা	KGU0026484 ফটো উপলব্ধ	801 নাম : আজিদুল মীৰ পিতাৰ নাম: জুব্বাৰ মীৰ ঘৰ নং : 416 বয়স : 21 লিঙ্গ : পুৰুষ	KGU0026187 ফটো উপলব্ধ
802 নাম : হাফিজুদ্দিন মীৰ পিতাৰ নাম: ইন্তাজ মীৰ ঘৰ নং : 8১৭ বয়স : 58 লিঙ্গ : পুৰুষ	BYK1840013 ফটো উপলব্ধ	803 নাম : আফাজুদ্দিন মীৰ পিতাৰ নাম: ইন্তাজ মীৰ ঘৰ নং : 8১৭ বয়স : 55 লিঙ্গ : পুৰুষ	BYK1840035 ফটো উপলব্ধ	804 নাম : লালভানু নেছা স্বামীৰ নাম: হাফিজুদ্দিন মীৰ ঘৰ নং : 8১৭ বয়স : 51 লিঙ্গ : মহিলা	BYK1840024 ফটো উপলব্ধ
805 নাম : পঞ্চমালা নেছা স্বামীৰ নাম: আফাজুদ্দিন মীৰ ঘৰ নং : 8১৭ বয়স : 46 লিঙ্গ : মহিলা	BYK1840046 ফটো উপলব্ধ	806 নাম : ৰবিউল হুছেইন মীৰ পিতাৰ নাম: আফাজুদ্দিন মীৰ ঘৰ নং : 417 বয়স : 26 লিঙ্গ : পুৰুষ	BYK0438481 ফটো উপলব্ধ	807 নাম : ছবিয়াল ইছলাম মীৰ পিতাৰ নাম: আফাজুদ্দিন মীৰ ঘৰ নং : 417 বয়স : 25 লিঙ্গ : পুৰুষ	BYK0621250 ফটো উপলব্ধ
808 নাম : ৰশিদা বেগম পিতাৰ নাম: হাফিজুদ্দিন মীৰ ঘৰ নং : 417 বয়স : 23 লিঙ্গ : মহিলা	BYK1652890 ফটো উপলব্ধ	809 নাম : আফবুজা খাতুন পিতাৰ নাম: আফাজুদ্দিন মীৰ ঘৰ নং : 417 বয়স : 22 লিঙ্গ : মহিলা	BYK1154467 ফটো উপলব্ধ	810 নাম : ৰহম আলী পিতাৰ নাম: জয়নাল আবদিন ঘৰ নং : 418 বয়স : 29 লিঙ্গ : পুৰুষ	CFT0136333 ফটো উপলব্ধ



811	BYK0621227
নাম : জমুনা দেৱী সাহা স্বামীৰ নাম : বিষ্ণু কুমাৰ সাহা ঘৰ নং : 493 ক বয়স : 27 লিঙ্গ : মহিলা	ফটো উপলব্ধ

S 812	BYK1838080
নাম : বিপ্লব সাহা পিতাৰ নাম : কনিহীলাল সাহা ঘৰ নং : 501 বয়স : 43 লিঙ্গ : পুৰুষ	ফটো উপলব্ধ

813	BYK0681692
নাম : দিলদাৰ বেজ্বাক পিতাৰ নাম : সাইজাদিন সেখ ঘৰ নং : ঘৰ নং 292, খণ্ড নং 275 বয়স : 25 লিঙ্গ : পুৰুষ	ফটো উপলব্ধ

814	BYK0563288
নাম : স্বৰূপা বেগম স্বামীৰ নাম : জাহানৰ ইছলাম ঘৰ নং : ঘৰ নং 275 বয়স : 25 লিঙ্গ : মহিলা	ফটো উপলব্ধ

815	BYK1154376
নাম : জামিনা খাতুন স্বামীৰ নাম : জাহেৰ আলী ঘৰ নং : ঘৰ নং 300 বয়স : 25 লিঙ্গ : মহিলা	ফটো উপলব্ধ

816	BYK1154350
নাম : জাহেৰ আলী পিতাৰ নাম : হাবেজ আলী ঘৰ নং : ঘৰ নং 300 বয়স : 24 লিঙ্গ : পুৰুষ	ফটো উপলব্ধ

817	KGU0047100
নাম : অবাইদুল ইছলাম পিতাৰ নাম : ইমান আলী ঘৰ নং : ঘৰ নং 339 বয়স : 20 লিঙ্গ : পুৰুষ	ফটো উপলব্ধ



818	1	KGU0186510	ফটো উপলব্ধ	নাম : শাহিনা বেগম স্বামীৰ নাম: কিনু বাদশা ঘৰ নং : 274 বয়স : 20 লিঙ্গ : মহিলা	819	1	KGU0186528	ফটো উপলব্ধ	নাম : দেলোৱাৰা খাতুন স্বামীৰ নাম: ছাফিয়াল ইছলাম ঘৰ নং : 320 বয়স : 18 লিঙ্গ : মহিলা	820	1	KGU0186833	ফটো উপলব্ধ	নাম : আছমিনা খাতুন স্বামীৰ নাম: ৰফিকুল ইছলাম ঘৰ নং : 309 বয়স : 19 লিঙ্গ : মহিলা
821	1	KGU0192914	ফটো উপলব্ধ	নাম : সেখ মাহৰুফ হুছেইন পিতাৰ নাম: সেখ আবু হানিফ ঘৰ নং : 317 বয়স : 19 লিঙ্গ : পুৰুষ	822	1	KGU0194829	ফটো উপলব্ধ	নাম : ছানিদুল ইছলাম পিতাৰ নাম: তাহেৰ আলী ঘৰ নং : 352 বয়স : 19 লিঙ্গ : পুৰুষ	823	1	KGU0194894	ফটো উপলব্ধ	নাম : ববিদুল ইছলাম পিতাৰ নাম: জইনাল আবেদিন ঘৰ নং : 321 বয়স : 18 লিঙ্গ : পুৰুষ
824	1	KGU0197590	ফটো উপলব্ধ	নাম : বানেছা বেগম পিতাৰ নাম: জাহেদুল সেখ ঘৰ নং : 368 বয়স : 20 লিঙ্গ : মহিলা	825	1	KGU0199166	ফটো উপলব্ধ	নাম : ছমিদুল ইছলাম পিতাৰ নাম: ছায়েদ আলী ঘৰ নং : 358 বয়স : 19 লিঙ্গ : পুৰুষ	826	1	KGU0200618	ফটো উপলব্ধ	নাম : জাহেদুল ইছলাম পিতাৰ নাম: হাবেজ আলী ঘৰ নং : 300 বয়স : 20 লিঙ্গ : পুৰুষ
827	1	KGU0200733	ফটো উপলব্ধ	নাম : ৰচুন আলী পিতাৰ নাম: ছলেমান আলী ঘৰ নং : 368 বয়স : 18 লিঙ্গ : পুৰুষ	828	1	KGU0201145	ফটো উপলব্ধ	নাম : নিৰ্জলা বনিক্য পিতাৰ নাম: প্ৰদীপ চন্দ্ৰ বনিক্য ঘৰ নং : 364 ক বয়স : 20 লিঙ্গ : মহিলা	829	1	KGU0220111	ফটো উপলব্ধ	নাম : আৰুজৰ ৰহমান খান পিতাৰ নাম: হানিফ আলী খান ঘৰ নং : 299 বয়স : 20 লিঙ্গ : পুৰুষ
830	1	KGU0220152	ফটো উপলব্ধ	নাম : মমিনৰ ইছলাম পিতাৰ নাম: ছাত্তাৰ আলী ঘৰ নং : 286 বয়স : 19 লিঙ্গ : পুৰুষ	831	1	KGU0221663	ফটো উপলব্ধ	নাম : আসিনৰ খান পিতাৰ নাম: আব্দুল কাদেৰ খান ঘৰ নং : 334 বয়স : 20 লিঙ্গ : পুৰুষ	832	1	KGU0222414	ফটো উপলব্ধ	নাম : সুৰুপা খাতুন স্বামীৰ নাম: আজাহাৰ আলী ঘৰ নং : 409 বয়স : 21 লিঙ্গ : মহিলা
833	1	KGU0225516	ফটো উপলব্ধ	নাম : ৰাশিদা খাতুন স্বামীৰ নাম: কাহিমুদ্দিন সেখ ঘৰ নং : 409 বয়স : 20 লিঙ্গ : মহিলা	834	1	KDH0011080	ফটো উপলব্ধ	নাম : সীমা সাহা পিতাৰ নাম: গৌৰাঙ্গ সাহা ঘৰ নং : 373 বয়স : 39 লিঙ্গ : পুৰুষ					



## ভোটাৰৰ সাৰাংশ

## A) ভোটাৰৰ সংখ্যা

	তালিকাৰ প্ৰকাৰ	তালিকাৰ চিনাক্তকৰণ	ভোটাৰৰ সংখ্যা				
			পুৰুষ	মহিলা	ওয় লিঙ্গ	মুঠ	
I	মূল তালিকা	মূল তালিকা	বিশেষ সংশোধন, 2026 চনৰ পূৰ্বৰ 2025 চনৰ মূল তালিকাৰ লগত থকা সংযোজন সমূহ একত্ৰিতকৰন কৰা তালিকা।	438	379	0	817
II	যোগ তালিকা	পৰিপূৰক 1	বিশেষ সংক্ষিপ্ত সংশোধন, 2026	10	7	0	17
		পৰিপূৰক 2	অনবিচ্ছিন্ন সংশোধন 2026	0	0	0	0
		মুঠ		10	7	0	17
III	বিয়োজন তালিকা	পৰিপূৰক 1	বিশেষ সংক্ষিপ্ত সংশোধন, 2026	14	16	0	30
		পৰিপূৰক 2	অনবিচ্ছিন্ন সংশোধন 2026	1	3	0	4
		মুঠ		15	19	0	34
IV	লিংগ ক্ষেত্ৰত পৰিবৰ্তনৰ বাবে পাৰ্থক্য			0	0	0	0
এই সংশোধনৰ পিছত ভোটাৰ তালিকাত ভোটাৰৰ মুঠ সংখ্যা (I+II-III+IV)				433	367	0	800

## B) শুধৰনীৰ সংখ্যা

তালিকাৰ প্ৰকাৰ	তালিকাৰ চিনাক্তকৰণ	শুধৰনীৰ সংখ্যা
পৰিপূৰক 1	বিশেষ সংক্ষিপ্ত সংশোধন, 2026	8
পৰিপূৰক 2	অনবিচ্ছিন্ন সংশোধন 2026	2
	মুঠ	10

নিৰ্বাচক পঞ্জীয়ন বিষয়াৰ স্বাক্ষৰ

E-মূত, S-স্থানান্তৰিত/ বাসস্থান পৰিবৰ্তন, R-প্ৰতিলিপি, M-নিখোজ, Q-অযোগ্য