

ভোটাৰ তালিকা 2026 S03 অসম



বিধানসভা সমষ্টিৰ নম্বৰ, নাম আৰু সংৰক্ষণ স্থিতি : 14 - গোৱালপাৰা পূৱ (সাধাৰণ)		খণ্ড নং : 252																			
এই বিধানসভা সমষ্টিত কোন সংসদীয় সমষ্টিৰ অন্তৰ্গত তাৰ নম্বৰ, নাম আৰু সংৰক্ষণ স্থিতি : 2 - ধুবুৰী (সাধাৰণ)																					
1. সংশোধনৰ বিৱৰণ																					
সংশোধনৰ বছৰ	2026	তালিকাৰ চিনাক্তকৰণ																			
ভিত্তি তাৰিখ	01-04-2026	বিশেষ সংশোধন, 2026 চনৰ পূৰ্বৰ 2025 চনৰ মূল তালিকাৰ লগত থকা সংযোজন সমূহ একত্ৰিতকৰণ কৰা তালিকা।																			
সংশোধনৰ প্ৰকাৰ	বিশেষ সংশোধন 2026																				
প্ৰকাশনৰ তাৰিখ	23-03-2026																				
2. খণ্ড আৰু ভোটগ্ৰহন কেন্দ্ৰৰ বিৱৰণ																					
খণ্ডৰ অন্তৰ্গত এলেকা সমূহৰ নম্বৰ আৰু নাম																					
1-১৪১ কামাৰপোতা		<table border="1" style="width: 100%; border-collapse: collapse;"> <tr> <td>মূল চহৰ/গাওঁ</td> <td>: কামাৰপোতা</td> </tr> <tr> <td>ৱাৰ্ড নং</td> <td>:</td> </tr> <tr> <td>ডাকঘৰ</td> <td>: বংজুলি</td> </tr> <tr> <td>পুলিচ থানা</td> <td>: বংজুলি</td> </tr> <tr> <td>ব্লক</td> <td>: বংজুলি</td> </tr> <tr> <td>ৰাজহ চক্ৰ</td> <td>: বংজুলি</td> </tr> <tr> <td>জিলা</td> <td>: গোৱালপাৰা</td> </tr> <tr> <td>পিনকোড</td> <td>: 783130</td> </tr> </table>				মূল চহৰ/গাওঁ	: কামাৰপোতা	ৱাৰ্ড নং	:	ডাকঘৰ	: বংজুলি	পুলিচ থানা	: বংজুলি	ব্লক	: বংজুলি	ৰাজহ চক্ৰ	: বংজুলি	জিলা	: গোৱালপাৰা	পিনকোড	: 783130
মূল চহৰ/গাওঁ	: কামাৰপোতা																				
ৱাৰ্ড নং	:																				
ডাকঘৰ	: বংজুলি																				
পুলিচ থানা	: বংজুলি																				
ব্লক	: বংজুলি																				
ৰাজহ চক্ৰ	: বংজুলি																				
জিলা	: গোৱালপাৰা																				
পিনকোড	: 783130																				
3. ভোটগ্ৰহন কেন্দ্ৰৰ বিৱৰণ																					
ভোটগ্ৰহন কেন্দ্ৰৰ নম্বৰ আৰু নাম :		ভোটগ্ৰহন কেন্দ্ৰৰ প্ৰকাৰ (পুৰুষ/মহিলা/সাধাৰণ)		সাধাৰন																	
252 - জৱাহাৰলাল নেহেৰু হাই স্কুল (বাওঁফাল)		খণ্ডৰ অন্তৰ্গত সহায়ক ভোটগ্ৰহন কেন্দ্ৰ		0																	
ভোটগ্ৰহন কেন্দ্ৰৰ ঠিকনা :		সংখ্যা :																			
জৱাহাৰলাল নেহেৰু হাই স্কুল, ১ নং কোঠা, গাওঁ-নৱাগত শিমলিতলা, ডাকঘৰ-মাটিয়া থানা- মাটিয়া, জিলা-গোৱালপাৰা, পিন- ৭৮৩১২৫																					
4. ভোটাৰৰ সংখ্যা																					
আৰম্ভনি ক্ৰমিক নং	শেষ ক্ৰমিক নং	মুঠ ভোটাৰ																			
		পুৰুষ	মহিলা	৩য় লিঙ্গ	মুঠ																
1	943	475	461	0	936																

নিৰ্বাচক পঞ্জীয়ন বিষয়াৰ স্বাক্ষৰ

Nazri Naksha

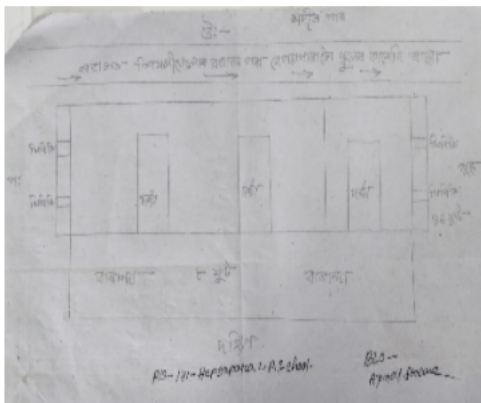

Google Map View



Polling Station Building Front View



ভোটগ্ৰহন কেন্দ্ৰৰ সন্মুখৰ দৃশ্য



Cad View

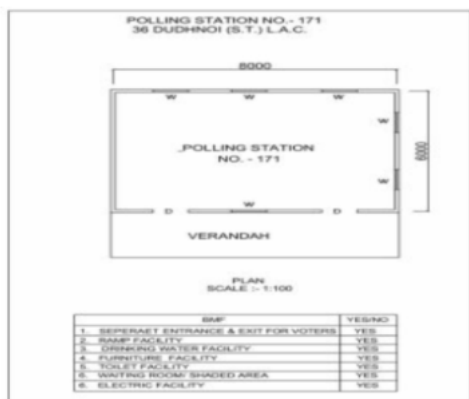

Key MAP View

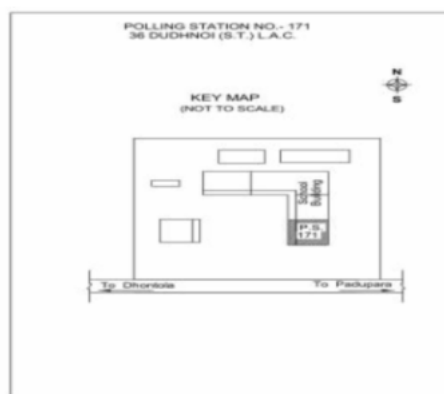



<p>R 1 KDH0579201</p> <p>নাম : ডেভিদ কলিতা পিতাৰ নাম: হেমন্ত কলিতা ঘৰ নং : 93 বয়স : 25 লিঙ্গ : পুৰুষ</p> <p>ফটো উপলব্ধ</p>	<p>2 KDH1312651</p> <p>নাম : গোবিন্দ দাস পিতাৰ নাম: তুচেৰু দাস ঘৰ নং : 97 বয়স : 26 লিঙ্গ : পুৰুষ</p> <p>ফটো উপলব্ধ</p>	<p>S 3 KDH1248573</p> <p>নাম : অপূৰ্ব নমঃ দাস পিতাৰ নাম: মনু নমঃ দাস ঘৰ নং : 100 বয়স : 34 লিঙ্গ : পুৰুষ</p> <p>ফটো উপলব্ধ</p>
<p>4 KDH1248664</p> <p>নাম : ছবিয়া খাতুন স্বামীৰ নাম: আশমত আলী ঘৰ নং : 108 বয়স : 73 লিঙ্গ : মহিলা</p> <p>ফটো উপলব্ধ</p>	<p>5 KDH1248686</p> <p>নাম : হালিমা খাতুন পিতাৰ নাম: আশমত আলী ঘৰ নং : 108 বয়স : 55 লিঙ্গ : মহিলা</p> <p>ফটো উপলব্ধ</p>	<p>6 KDH1248700</p> <p>নাম : মমিন চান আলী পিতাৰ নাম: আশমত আলী ঘৰ নং : 108 বয়স : 45 লিঙ্গ : পুৰুষ</p> <p>ফটো উপলব্ধ</p>
<p>7 KDH1248722</p> <p>নাম : ছবেৰ আলী পিতাৰ নাম: আশমত আলী ঘৰ নং : 108 বয়স : 39 লিঙ্গ : পুৰুষ</p> <p>ফটো উপলব্ধ</p>	<p>8 KDH1254097</p> <p>নাম : মাজেদা খাতুন স্বামীৰ নাম: চুবেৰ আলী ঘৰ নং : 108 বয়স : 34 লিঙ্গ : মহিলা</p> <p>ফটো উপলব্ধ</p>	<p>9 KDH1248711</p> <p>নাম : আজিদা বেগম স্বামীৰ নাম: মমিন চান আলী ঘৰ নং : 108 বয়স : 32 লিঙ্গ : মহিলা</p> <p>ফটো উপলব্ধ</p>
<p>10 KDH1254473</p> <p>নাম : মনোৱাৰ আলী পিতাৰ নাম: আশমত আলী ঘৰ নং : 104 বয়স : 31 লিঙ্গ : পুৰুষ</p> <p>ফটো উপলব্ধ</p>	<p>11 KDH0312595</p> <p>নাম : সোনভান নেছা স্বামীৰ নাম: মনোৱাৰ আলী ঘৰ নং : 104 বয়স : 28 লিঙ্গ : মহিলা</p> <p>ফটো উপলব্ধ</p>	<p>12 KDH1248755</p> <p>নাম : বাহিজউদ্দিন সেখ পিতাৰ নাম: কাশেম আলী ঘৰ নং : 105 বয়স : 65 লিঙ্গ : পুৰুষ</p> <p>ফটো উপলব্ধ</p>
<p>13 KDH1248777</p> <p>নাম : সহৰ আলী পিতাৰ নাম: কাশেম আলী ঘৰ নং : 105 বয়স : 60 লিঙ্গ : পুৰুষ</p> <p>ফটো উপলব্ধ</p>	<p>14 KDH1248766</p> <p>নাম : কৰিমন নেছা স্বামীৰ নাম: বাহিজউদ্দিন সেখ ঘৰ নং : 105 বয়স : 57 লিঙ্গ : মহিলা</p> <p>ফটো উপলব্ধ</p>	<p>15 KDH1248788</p> <p>নাম : জয়দা খাতুন স্বামীৰ নাম: সহৰ আলী ঘৰ নং : 105 বয়স : 50 লিঙ্গ : মহিলা</p> <p>ফটো উপলব্ধ</p>
<p>16 KDH1248744</p> <p>নাম : চুলতান আলী পিতাৰ নাম: কাশেম আলী ঘৰ নং : 105 বয়স : 41 লিঙ্গ : পুৰুষ</p> <p>ফটো উপলব্ধ</p>	<p>17 KDH1253856</p> <p>নাম : আব্দুল কৰিম পিতাৰ নাম: বাহিজউদ্দিন সেখ ঘৰ নং : 105 বয়স : 33 লিঙ্গ : পুৰুষ</p> <p>ফটো উপলব্ধ</p>	<p>18 KDH0331124</p> <p>নাম : হাবেজা খাতুন স্বামীৰ নাম: সহৰ আলী ঘৰ নং : 105 বয়স : 31 লিঙ্গ : মহিলা</p> <p>ফটো উপলব্ধ</p>
<p>19 KDH1254019</p> <p>নাম : ইলিচা বেগম স্বামীৰ নাম: চুলতান আলী ঘৰ নং : 105 বয়স : 30 লিঙ্গ : মহিলা</p> <p>ফটো উপলব্ধ</p>	<p>20 KDH0517714</p> <p>নাম : শ্বাহানা আকতাৰ স্বামীৰ নাম: আব্দুল কৰিম ঘৰ নং : 105 বয়স : 26 লিঙ্গ : মহিলা</p> <p>ফটো উপলব্ধ</p>	<p>21 KDH1649128</p> <p>নাম : সাহাবুল ইছলাম পিতাৰ নাম: ৰজব আলী ঘৰ নং : 105 বয়স : 26 লিঙ্গ : পুৰুষ</p> <p>ফটো উপলব্ধ</p>
<p>22 KDH0651729</p> <p>নাম : জয়নাল আবদিন পিতাৰ নাম: সহৰ আলী ঘৰ নং : 105 বয়স : 25 লিঙ্গ : পুৰুষ</p> <p>ফটো উপলব্ধ</p>	<p>23 KDH1648542</p> <p>নাম : মনোৱাৰা খাতুন স্বামীৰ নাম: জয়নাল আবদিন ঘৰ নং : 105 বয়স : 23 লিঙ্গ : মহিলা</p> <p>ফটো উপলব্ধ</p>	<p>24 KGU0043539</p> <p>নাম : কবিৰ আলী পিতাৰ নাম: বাহিজ উদ্দিন সেখ ঘৰ নং : 105 বয়স : 22 লিঙ্গ : পুৰুষ</p> <p>ফটো উপলব্ধ</p>
<p>25 KGU0043547</p> <p>নাম : ছানিয়াৰা আহমেদ স্বামীৰ নাম: কবিৰ আলী ঘৰ নং : 105 বয়স : 21 লিঙ্গ : মহিলা</p> <p>ফটো উপলব্ধ</p>	<p>26 KGU0043562</p> <p>নাম : কফিলুদ্দিন পিতাৰ নাম: বাহিজুদ্দিন সেখ ঘৰ নং : 105 বয়স : 21 লিঙ্গ : পুৰুষ</p> <p>ফটো উপলব্ধ</p>	<p>27 KDH1648781</p> <p>নাম : সাজে খাতুন স্বামীৰ নাম: আনোৱাৰ হুছেইন ঘৰ নং : 105 বয়স : 28 লিঙ্গ : মহিলা</p> <p>ফটো উপলব্ধ</p>
<p>28 KDH1503069</p> <p>নাম : মফিদুল ইছলাম পিতাৰ নাম: ৰহমান আলী ঘৰ নং : 105 বয়স : 22 লিঙ্গ : পুৰুষ</p> <p>ফটো উপলব্ধ</p>	<p>29 KGU0024752</p> <p>নাম : ময়নাল হক পিতাৰ নাম: সহৰ আলী ঘৰ নং : 105 বয়স : 23 লিঙ্গ : পুৰুষ</p> <p>ফটো উপলব্ধ</p>	<p>30 KDH1248824</p> <p>নাম : ছালেহা বেগম স্বামীৰ নাম: ৰজব আলী ঘৰ নং : 105 বয়স : 43 লিঙ্গ : মহিলা</p> <p>ফটো উপলব্ধ</p>



31 নাম : আনোৱাৰ হুছেইন পিতাৰ নাম: ৰহমান আলী ঘৰ নং : ১০৫ঘ বয়স : 30 লিঙ্গ : পুৰুষ	KDH1952347 ফটো উপলব্ধ	32 নাম : ৰচিদা বেগম স্বামীৰ নাম: জয়নুদ্দিন ঘৰ নং : 106 বয়স : 28 লিঙ্গ : মহিলা	KDH0302067 ফটো উপলব্ধ	33 নাম : জয়নুদ্দিন পিতাৰ নাম: সহৰ আলী ঘৰ নং : ১০৬ বয়স : 28 লিঙ্গ : পুৰুষ	KDH0302695 ফটো উপলব্ধ
34 নাম : কাশেম আলী পিতাৰ নাম: হাজী আজগৰ আলী ঘৰ নং : ১০৭ বয়স : 71 লিঙ্গ : পুৰুষ	KDH1248835 ফটো উপলব্ধ	35 নাম : মছিবন খাতুন স্বামীৰ নাম: কাশেম আলী ঘৰ নং : ১০৭ বয়স : 66 লিঙ্গ : মহিলা	KDH1248846 ফটো উপলব্ধ	36 নাম : মছলেম আলী পিতাৰ নাম: কাশেম আলী ঘৰ নং : ১০৭ বয়স : 46 লিঙ্গ : পুৰুষ	KDH1248857 ফটো উপলব্ধ
37 নাম : মৰিয়ম খাতুন স্বামীৰ নাম: মছলেম আলী ঘৰ নং : ১০৭ বয়স : 41 লিঙ্গ : মহিলা	KDH1248868 ফটো উপলব্ধ	38 নাম : মজিবৰ আলী পিতাৰ নাম: কাশেম আলী ঘৰ নং : ১০৭ বয়স : 40 লিঙ্গ : পুৰুষ	KDH1248879 ফটো উপলব্ধ	39 নাম : জেছমিনা খাতুন স্বামীৰ নাম: মজিবৰ আলী ঘৰ নং : ১০৭ বয়স : 28 লিঙ্গ : মহিলা	KDH0302927 ফটো উপলব্ধ
#2 40 নাম : মঞ্জুৱাৰা বেগম পিতাৰ নাম: মছলেম আলী ঘৰ নং : 107 বয়স : 22 লিঙ্গ : মহিলা	KDH1681485 ফটো উপলব্ধ	41 নাম : ৰূপতান নেছা স্বামীৰ নাম: ইজৰত আলী ঘৰ নং : ১০৮ বয়স : 58 লিঙ্গ : মহিলা	KDH1248880 ফটো উপলব্ধ	42 নাম : ৰুফাল আলী পিতাৰ নাম: ইজৰত আলী ঘৰ নং : ১০৮ বয়স : 33 লিঙ্গ : পুৰুষ	KDH1952187 ফটো উপলব্ধ
43 নাম : ছকিনা খাতুন স্বামীৰ নাম: ৰুফাল আলী ঘৰ নং : 108 বয়স : 32 লিঙ্গ : মহিলা	KDH0568535 ফটো উপলব্ধ	S2 44 নাম : জেলহক আলী পিতাৰ নাম: জুব্বাৰ আলী ঘৰ নং : ১০৯ বয়স : 80 লিঙ্গ : পুৰুষ	KDH1248891 ফটো উপলব্ধ	45 নাম : আয়নাল হক পিতাৰ নাম: জেলহক আলী ঘৰ নং : ১০৯ বয়স : 58 লিঙ্গ : পুৰুষ	KDH1248904 ফটো উপলব্ধ
46 নাম : জাহানুৰ ইছলাম পিতাৰ নাম: আয়নাল হক ঘৰ নং : 109 বয়স : 23 লিঙ্গ : পুৰুষ	KDH0652511 ফটো উপলব্ধ	47 নাম : ৰফিকা চুলতানা পিতাৰ নাম: আয়নাল হক ঘৰ নং : 109 বয়স : 20 লিঙ্গ : মহিলা	KGU0018713 ফটো উপলব্ধ	48 নাম : খতেজা বেগম স্বামীৰ নাম: বিল্লাল সেখ ঘৰ নং : ১১১ বয়স : 57 লিঙ্গ : মহিলা	KDH1248926 ফটো উপলব্ধ
49 নাম : হবিবৰ সেখ পিতাৰ নাম: আছৰফ আলী ঘৰ নং : ১১১ বয়স : 53 লিঙ্গ : পুৰুষ	KDH1248937 ফটো উপলব্ধ	50 নাম : অহেলা খাতুন স্বামীৰ নাম: হবিবৰ সেখ ঘৰ নং : ১১১ বয়স : 47 লিঙ্গ : মহিলা	KDH1248948 ফটো উপলব্ধ	51 নাম : তাৰাতান নেছা পিতাৰ নাম: বিল্লাল সেখ ঘৰ নং : ১১১ বয়স : 40 লিঙ্গ : মহিলা	KDH1248959 ফটো উপলব্ধ
52 নাম : ফজৰ আলী পিতাৰ নাম: বিল্লাল সেখ ঘৰ নং : ১১১ বয়স : 31 লিঙ্গ : পুৰুষ	KDH1254484 ফটো উপলব্ধ	53 নাম : আজিদা খাতুন স্বামীৰ নাম: ফজৰ আলী ঘৰ নং : 111 বয়স : 29 লিঙ্গ : মহিলা	KDH0517722 ফটো উপলব্ধ	54 নাম : নজৰ আলী পিতাৰ নাম: বিল্লাল আলী ঘৰ নং : 111 বয়স : 27 লিঙ্গ : পুৰুষ	KGU0017020 ফটো উপলব্ধ
55 নাম : অহেদ আলী পিতাৰ নাম: হবিবৰ সেখ ঘৰ নং : 111 বয়স : 26 লিঙ্গ : পুৰুষ	KDH0606186 ফটো উপলব্ধ	56 নাম : আজমিনা বেগম স্বামীৰ নাম: অহেদ আলী ঘৰ নং : 111 বয়স : 22 লিঙ্গ : মহিলা	KDH1685387 ফটো উপলব্ধ	57 নাম : হাজেৰা খাতুন পিতাৰ নাম: হবিবৰ সেখ ঘৰ নং : 111 বয়স : 21 লিঙ্গ : মহিলা	KGU0108563 ফটো উপলব্ধ
58 নাম : ফয়জান নেছা স্বামীৰ নাম: আশকৰ আলী ঘৰ নং : ১১২ বয়স : 72 লিঙ্গ : মহিলা	KDH1248971 ফটো উপলব্ধ	59 নাম : আজগৰ আলী পিতাৰ নাম: ইয়াচিন সেখ ঘৰ নং : ১১৩ বয়স : 73 লিঙ্গ : পুৰুষ	KDH1248982 ফটো উপলব্ধ	60 নাম : জহুৰা খাতুন স্বামীৰ নাম: আজগৰ আলী ঘৰ নং : ১১৩ বয়স : 67 লিঙ্গ : মহিলা	KDH1248993 ফটো উপলব্ধ



61 নাম : জহিৰুদ্দিন সেখ পিতাৰ নাম: আজগৰ সেখ ঘৰ নং : 113 বয়স : 47 লিঙ্গ : পুৰুষ	KDH1249009 ফটো উপলব্ধ	62 নাম : বহিমা খাতুন স্বামীৰ নাম: জহিৰুদ্দিন সেখ ঘৰ নং : 113 বয়স : 44 লিঙ্গ : মহিলা	KDH1249010 ফটো উপলব্ধ	63 নাম : সহৰ আলী পিতাৰ নাম: আজগৰ আলী ঘৰ নং : 113 বয়স : 32 লিঙ্গ : পুৰুষ	KDH0017395 ফটো উপলব্ধ
64 নাম : মুনজিলা বেগম স্বামীৰ নাম: সহৰ আলী ঘৰ নং : 113 বয়স : 30 লিঙ্গ : মহিলা	KDH0517672 ফটো উপলব্ধ	65 নাম : আনোৱাৰা খাতুন পিতাৰ নাম: আজগৰ আলী ঘৰ নং : 113 বয়স : 26 লিঙ্গ : মহিলা	KDH0517698 ফটো উপলব্ধ	66 নাম : মোহৰ আলী পিতাৰ নাম: আজগৰ আলী ঘৰ নং : 113 বয়স : 24 লিঙ্গ : পুৰুষ	KDH0606921 ফটো উপলব্ধ
67 নাম : ৰেজাউল কৰিম পিতাৰ নাম: জহিৰুদ্দিন সেখ ঘৰ নং : 113 বয়স : 24 লিঙ্গ : পুৰুষ	KGU0099341 ফটো উপলব্ধ	68 নাম : নুৰজাহান নেছা স্বামীৰ নাম: মোহৰ আলী ঘৰ নং : 113 বয়স : 23 লিঙ্গ : মহিলা	KGU0030817 ফটো উপলব্ধ	69 নাম : ৰাশিদা বেগম পিতাৰ নাম: জহিৰুদ্দিন সেখ ঘৰ নং : 113 বয়স : 20 লিঙ্গ : মহিলা	KGU0099325 ফটো উপলব্ধ
70 নাম : সোনাভান নেছা স্বামীৰ নাম: মাহাম আলী ঘৰ নং : 118 বয়স : 62 লিঙ্গ : মহিলা	KDH1249021 ফটো উপলব্ধ	71 নাম : সোনাল্লা সেখ পিতাৰ নাম: মাহাম আলী ঘৰ নং : 118 বয়স : 45 লিঙ্গ : পুৰুষ	KDH1249032 ফটো উপলব্ধ	72 নাম : কছিবন নেছা স্বামীৰ নাম: সোনাল্লা সেখ ঘৰ নং : 118 বয়স : 40 লিঙ্গ : মহিলা	KDH1249043 ফটো উপলব্ধ
73 নাম : সাহজাহান আলী পিতাৰ নাম: মালেক উদ্দিন ঘৰ নং : 118 বয়স : 38 লিঙ্গ : পুৰুষ	KDH1249054 ফটো উপলব্ধ	74 নাম : সোনাৰুদ্দিন সেখ পিতাৰ নাম: মাহাম আলী ঘৰ নং : 118 বয়স : 33 লিঙ্গ : পুৰুষ	KDH0018978 ফটো উপলব্ধ	75 নাম : তছিবন নেছা স্বামীৰ নাম: সোনাৰুদ্দিন সেখ ঘৰ নং : 118 বয়স : 30 লিঙ্গ : মহিলা	KDH0257808 ফটো উপলব্ধ
76 নাম : হালিমা খাতুন স্বামীৰ নাম: সাহজাহান আলী ঘৰ নং : 114 ক বয়স : 27 লিঙ্গ : মহিলা	KDH0533299 ফটো উপলব্ধ	S 77 নাম : শাহজামাল পিতাৰ নাম: মালেক উদ্দিন ঘৰ নং : 114 ক বয়স : 25 লিঙ্গ : পুৰুষ	KDH0533505 ফটো উপলব্ধ	78 নাম : মালেক উদ্দিন পিতাৰ নাম: কোবাদ আলী ঘৰ নং : 118 ক বয়স : 60 লিঙ্গ : পুৰুষ	KDH1249065 ফটো উপলব্ধ
79 নাম : শান্তিভান নেছা স্বামীৰ নাম: মালেক উদ্দিন ঘৰ নং : 118 ক বয়স : 55 লিঙ্গ : মহিলা	KDH1249076 ফটো উপলব্ধ	80 নাম : বাক্কৰ সেখ পিতাৰ নাম: জুব্বাৰ আলী ঘৰ নং : 115 বয়স : 70 লিঙ্গ : পুৰুষ	KDH1249087 ফটো উপলব্ধ	81 নাম : জবেদা খাতুন স্বামীৰ নাম: বাক্কৰ সেখ ঘৰ নং : 115 বয়স : 60 লিঙ্গ : মহিলা	KDH1249098 ফটো উপলব্ধ
82 নাম : মইনুদ্দিন আলী পিতাৰ নাম: বাক্কৰ সেখ ঘৰ নং : 115 বয়স : 25 লিঙ্গ : পুৰুষ	KGU0024620 ফটো উপলব্ধ	83 নাম : শাজমিনা স্বামীৰ নাম: ময়নুদ্দিন আলী ঘৰ নং : 115 বয়স : 22 লিঙ্গ : মহিলা	KGU0152835 ফটো উপলব্ধ	84 নাম : জালাল উদ্দিন পিতাৰ নাম: কোবাদ আলী ঘৰ নং : 116 বয়স : 65 লিঙ্গ : পুৰুষ	KDH1249101 ফটো উপলব্ধ
85 নাম : দিল বানু নেছা স্বামীৰ নাম: জালালউদ্দিন ঘৰ নং : 116 বয়স : 56 লিঙ্গ : মহিলা	KDH1249112 ফটো উপলব্ধ	86 নাম : দেলোৱাৰ হুছাইন পিতাৰ নাম: জালাল উদ্দিন ঘৰ নং : 116 বয়স : 34 লিঙ্গ : পুৰুষ	KDH1253765 ফটো উপলব্ধ	87 নাম : জামাল বাদশা পিতাৰ নাম: জালাল উদ্দিন ঘৰ নং : 116 বয়স : 31 লিঙ্গ : পুৰুষ	KDH1952336 ফটো উপলব্ধ
88 নাম : আলিমা খাতুন স্বামীৰ নাম: দেলোৱাৰ হুছেইন ঘৰ নং : 116 বয়স : 24 লিঙ্গ : মহিলা	KDH1691708 ফটো উপলব্ধ	89 নাম : মৰিয়ম বেগম স্বামীৰ নাম: জামাল বাদশা ঘৰ নং : 116 বয়স : 20 লিঙ্গ : মহিলা	KGU0043950 ফটো উপলব্ধ	90 নাম : হানিফা খাতুন স্বামীৰ নাম: কোবাদ আলী ঘৰ নং : 119 বয়স : 80 লিঙ্গ : মহিলা	KDH1249134 ফটো উপলব্ধ



91 নাম : জয়নাল আবদিন পিতাৰ নাম: কোবাদ আলী ঘৰ নং : 119 বয়স : 58 লিঙ্গ : পুৰুষ	KDH1249190 ফটো উপলব্ধ	92 নাম : গাজিবৰ বহমান পিতাৰ নাম: কোবাদ আলী ঘৰ নং : 119 বয়স : 50 লিঙ্গ : পুৰুষ	KDH1249178 ফটো উপলব্ধ	93 নাম : ছামাদ আলী পিতাৰ নাম: কোবাদ আলী ঘৰ নং : 119 বয়স : 48 লিঙ্গ : পুৰুষ	KDH1952176 ফটো উপলব্ধ
94 নাম : আজিমুদ্দিন আহমেদ পিতাৰ নাম: কোবাদ আলী ঘৰ নং : 119 বয়স : 46 লিঙ্গ : পুৰুষ	KDH1249167 ফটো উপলব্ধ	95 নাম : আলাউদ্দিন সেখ পিতাৰ নাম: কোবাদ আলী ঘৰ নং : 119 বয়স : 45 লিঙ্গ : পুৰুষ	KDH1249145 ফটো উপলব্ধ	96 নাম : ছাহেবা খাতুন স্বামীৰ নাম: গাজিবৰ বহমান ঘৰ নং : 119 বয়স : 42 লিঙ্গ : মহিলা	KDH1249189 ফটো উপলব্ধ
97 নাম : মৰিয়ম নেছা স্বামীৰ নাম: আলাউদ্দিন সেখ ঘৰ নং : 40 বয়স : 40 লিঙ্গ : মহিলা	KDH1249156 ফটো উপলব্ধ	98 নাম : মৰিয়ম নেছা স্বামীৰ নাম: ছামাদ আলী ঘৰ নং : 37 বয়স : 37 লিঙ্গ : মহিলা	KDH0021048 ফটো উপলব্ধ	99 নাম : নুৰেজা খাতুন স্বামীৰ নাম: আজিমুদ্দিন আহমেদ ঘৰ নং : 34 বয়স : 34 লিঙ্গ : মহিলা	KDH1249203 ফটো উপলব্ধ
100 নাম : বিনা পাৰবিন পিতাৰ নাম: জয়নাল আবদিন ঘৰ নং : 117 বয়স : 28 লিঙ্গ : মহিলা	KDH0559617 ফটো উপলব্ধ	101 নাম : নাজমিনা খাতুন পিতাৰ নাম: আলাউদ্দিন সেখ ঘৰ নং : 117 বয়স : 25 লিঙ্গ : মহিলা	KDH0517706 ফটো উপলব্ধ	102 নাম : ছফেদ আলী পিতাৰ নাম: গাজিবৰ বহমান ঘৰ নং : 117 বয়স : 25 লিঙ্গ : পুৰুষ	KDH0652644 ফটো উপলব্ধ
103 নাম : মুকবল হুছেইন পিতাৰ নাম: জয়নাল আবদিন ঘৰ নং : 117 বয়স : 22 লিঙ্গ : পুৰুষ	KGU0079426 ফটো উপলব্ধ	104 নাম : অবতাৰ হুছেইন পিতাৰ নাম: আলাউদ্দিন সেখ ঘৰ নং : 117 বয়স : 21 লিঙ্গ : পুৰুষ	KGU0079459 ফটো উপলব্ধ	105 নাম : মহৰ আলী পিতাৰ নাম: ছামাদ আলী ঘৰ নং : 117 বয়স : 20 লিঙ্গ : পুৰুষ	KGU0024836 ফটো উপলব্ধ
106 নাম : বেজ্জাক আলী পিতাৰ নাম: হাজী আজগৰ আলী ঘৰ নং : 118 বয়স : 45 লিঙ্গ : পুৰুষ	KDH1249214 ফটো উপলব্ধ	107 নাম : জায়েদা খাতুন স্বামীৰ নাম: বেজ্জাক আলী ঘৰ নং : 118 বয়স : 41 লিঙ্গ : মহিলা	KDH1249225 ফটো উপলব্ধ	108 নাম : আজাহাৰ আলী পিতাৰ নাম: আজগৰ আলী ঘৰ নং : 118 বয়স : 41 লিঙ্গ : পুৰুষ	KDH1249236 ফটো উপলব্ধ
109 নাম : বাহিৰন নেছা স্বামীৰ নাম: আজাহাৰ আলী ঘৰ নং : 118 বয়স : 39 লিঙ্গ : মহিলা	KDH1249247 ফটো উপলব্ধ	110 নাম : ছামিনুৰ ইছলাম পিতাৰ নাম: বেজ্জাক আলী ঘৰ নং : 118 বয়স : 23 লিঙ্গ : পুৰুষ	KDH1648401 ফটো উপলব্ধ	111 নাম : জয়নবী নেছা স্বামীৰ নাম: আনোৱাৰ হুছেইন ঘৰ নং : 119 বয়স : 57 লিঙ্গ : মহিলা	KDH1249269 ফটো উপলব্ধ
112 নাম : ময়ান আলী পিতাৰ নাম: আনোৱাৰ আলী ঘৰ নং : 119 বয়স : 35 লিঙ্গ : পুৰুষ	KDH1253685 ফটো উপলব্ধ	113 নাম : মইনাল হক পিতাৰ নাম: আনোৱাৰ আলী ঘৰ নং : 119 বয়স : 31 লিঙ্গ : পুৰুষ	KDH0306696 ফটো উপলব্ধ	114 নাম : কাইমুদ্দিন পিতাৰ নাম: আনোৱাৰ হুছেইন ঘৰ নং : 119 বয়স : 25 লিঙ্গ : পুৰুষ	KDH1502988 ফটো উপলব্ধ
115 নাম : জয়নুদ্দিন মাতৃৰ নাম: জয়নবী নেছা ঘৰ নং : 119 ক বয়স : 33 লিঙ্গ : পুৰুষ	KDH1253696 ফটো উপলব্ধ	116 নাম : জোসনা খাতুন স্বামীৰ নাম: জয়নুদ্দিন ঘৰ নং : 119 ক বয়স : 29 লিঙ্গ : মহিলা	KDH0258467 ফটো উপলব্ধ	117 নাম : আব্দুল বাৰিক পিতাৰ নাম: বাসীমামুদ সৰকাৰ ঘৰ নং : 120 বয়স : 90 লিঙ্গ : পুৰুষ	KDH1249270 ফটো উপলব্ধ
118 নাম : আয়সা খাতুন স্বামীৰ নাম: আব্দুল বাৰিক ঘৰ নং : 120 বয়স : 72 লিঙ্গ : মহিলা	KDH1249281 ফটো উপলব্ধ	119 নাম : ময়নুদ্দিন সেখ পিতাৰ নাম: আব্দুল বাৰিক ঘৰ নং : 120 বয়স : 55 লিঙ্গ : পুৰুষ	KDH1249292 ফটো উপলব্ধ	120 নাম : মজিবন নেছা স্বামীৰ নাম: ময়নুদ্দিন সেখ ঘৰ নং : 120 বয়স : 50 লিঙ্গ : মহিলা	KDH1249305 ফটো উপলব্ধ



121	KDH1249316	ফটো উপলব্ধ	নাম : মছলেম সেখ পিতাৰ নাম: আব্দুল বাৰিক ঘৰ নং : 120 বয়স : 50 লিঙ্গ : পুৰুষ	122	KDH1249327	ফটো উপলব্ধ	নাম : বেহেনা বেগম স্বামীৰ নাম: মছলেম সেখ ঘৰ নং : 120 বয়স : 44 লিঙ্গ : মহিলা	123	KDH1373976	ফটো উপলব্ধ	নাম : অশোক আলী পিতাৰ নাম: আব্দুল বাৰিক ঘৰ নং : 120 বয়স : 24 লিঙ্গ : পুৰুষ
124	KDH1422492	ফটো উপলব্ধ	নাম : মজিদ আলী পিতাৰ নাম: ময়নুদ্দিন সেখ ঘৰ নং : 120 বয়স : 23 লিঙ্গ : পুৰুষ	125	KGU0053686	ফটো উপলব্ধ	নাম : মহিমা আকতাৰ পিতাৰ নাম: মছলেম সেখ ঘৰ নং : 120 বয়স : 22 লিঙ্গ : মহিলা	126	KDH1249349	ফটো উপলব্ধ	নাম : হাবেজউদ্দিন সেখ পিতাৰ নাম: হাছেন আলী ঘৰ নং : 121 বয়স : 54 লিঙ্গ : পুৰুষ
127	KDH1249350	ফটো উপলব্ধ	নাম : জৰিনা খাতুন স্বামীৰ নাম: হাবেজউদ্দিন সেখ ঘৰ নং : 121 বয়স : 48 লিঙ্গ : মহিলা	128	KDH0537399	ফটো উপলব্ধ	নাম : আজিদা বেগম স্বামীৰ নাম: জহিৰ উদ্দিন ঘৰ নং : 121 বয়স : 30 লিঙ্গ : মহিলা	129	KDH0557066	ফটো উপলব্ধ	নাম : জহিৰ উদ্দিন পিতাৰ নাম: হাবেজউদ্দিন সেখ ঘৰ নং : 121 বয়স : 28 লিঙ্গ : পুৰুষ
130	KGU0024372	ফটো উপলব্ধ	নাম : জামাল বাদশা পিতাৰ নাম: হাবেজউদ্দিন সেখ ঘৰ নং : 121 বয়স : 20 লিঙ্গ : পুৰুষ	131	KDH1249372	ফটো উপলব্ধ	নাম : হনুফা খাতুন স্বামীৰ নাম: মাহিম আলী ঘৰ নং : 122 বয়স : 55 লিঙ্গ : মহিলা	132	KDH1988344	ফটো উপলব্ধ	নাম : নুৰ হাছেন পিতাৰ নাম: মাহিম আলী ঘৰ নং : 122 বয়স : 39 লিঙ্গ : পুৰুষ
133	KDH1249383	ফটো উপলব্ধ	নাম : অবিদা খাতুন স্বামীৰ নাম: নুৰ হাছেন ঘৰ নং : 122 বয়স : 35 লিঙ্গ : মহিলা	134	KDH0517656	ফটো উপলব্ধ	নাম : ছায়েদ আলী পিতাৰ নাম: মাহিম আলী ঘৰ নং : 122 বয়স : 26 লিঙ্গ : পুৰুষ	135	KGU0079111	ফটো উপলব্ধ	নাম : ৰোহিতন নেছা স্বামীৰ নাম: ছায়েদ আলী ঘৰ নং : 122 বয়স : 21 লিঙ্গ : মহিলা
# 136	KDH1249394	ফটো উপলব্ধ	নাম : আয়ুব আলী পিতাৰ নাম: চান্দুল্লা সেখ ঘৰ নং : 123 বয়স : 71 লিঙ্গ : পুৰুষ	137	KDH1249407	ফটো উপলব্ধ	নাম : ছায়ৰন নেছা স্বামীৰ নাম: আয়ুব আলী সেখ ঘৰ নং : 123 বয়স : 65 লিঙ্গ : মহিলা	138	KDH1249430	ফটো উপলব্ধ	নাম : চাইবুদ্দিন শেখ পিতাৰ নাম: আয়ুব আলী শেখ ঘৰ নং : 123 বয়স : 49 লিঙ্গ : পুৰুষ
139	KDH1249418	ফটো উপলব্ধ	নাম : চাকাত আলী পিতাৰ নাম: আয়ুব আলী সেখ ঘৰ নং : 123 বয়স : 45 লিঙ্গ : পুৰুষ	140	KDH1249429	ফটো উপলব্ধ	নাম : কহিনৰ নেছা স্বামীৰ নাম: চাকাত আলী ঘৰ নং : 123 বয়স : 41 লিঙ্গ : মহিলা	141	KDH1249441	ফটো উপলব্ধ	নাম : চাজেদা বেগম স্বামীৰ নাম: ছাইবুদ্দিন শেখ ঘৰ নং : 123 বয়স : 39 লিঙ্গ : মহিলা
142	KDH1952096	ফটো উপলব্ধ	নাম : মোকাদ্দেছ আলী পিতাৰ নাম: আয়ুব আলী সেখ ঘৰ নং : 123 বয়স : 34 লিঙ্গ : পুৰুষ	# 143	KDH0307868	ফটো উপলব্ধ	নাম : ফুলছা খাতুন স্বামীৰ নাম: মোকাদ্দেছ আলী ঘৰ নং : 123 বয়স : 34 লিঙ্গ : মহিলা	144	KDH0524140	ফটো উপলব্ধ	নাম : সাহবাজ আলী পিতাৰ নাম: ছাইবুদ্দিন শেখ ঘৰ নং : 123 বয়স : 26 লিঙ্গ : পুৰুষ
145	KDH1249463	ফটো উপলব্ধ	নাম : ছকিনা বিবি স্বামীৰ নাম: হৰফ আলী ঘৰ নং : 128 বয়স : 95 লিঙ্গ : মহিলা	# 146	KDH1249474	ফটো উপলব্ধ	নাম : ইউছুব আলী পিতাৰ নাম: হৰফ আলী ঘৰ নং : 128 বয়স : 75 লিঙ্গ : পুৰুষ	147	KDH1249485	ফটো উপলব্ধ	নাম : আস্থিয়া খাতুন স্বামীৰ নাম: ইউছুব আলী ঘৰ নং : 128 বয়স : 60 লিঙ্গ : মহিলা
148	KDH1249496	ফটো উপলব্ধ	নাম : হাছেন আলী পিতাৰ নাম: হৰফ আলী ঘৰ নং : 128 বয়স : 55 লিঙ্গ : পুৰুষ	149	KDH1249509	ফটো উপলব্ধ	নাম : বায় নেছা স্বামীৰ নাম: হাছেন আলী ঘৰ নং : 128 বয়স : 45 লিঙ্গ : মহিলা	150	KDH0027979	ফটো উপলব্ধ	নাম : আবেদ আলী পিতাৰ নাম: ইউছুব আলী ঘৰ নং : 128 বয়স : 32 লিঙ্গ : পুৰুষ



151 নাম : বাহাদুৰ ইছলাম পিতাৰ নাম: হাছেন আলী ঘৰ নং : 124 বয়স : 26 লিঙ্গ : পুৰুষ	KDH0579383 ফটো উপলব্ধ	152 নাম : নিলিমা খাতুন পিতাৰ নাম: ইউছুব আলী ঘৰ নং : 124 বয়স : 25 লিঙ্গ : মহিলা	KDH0652263 ফটো উপলব্ধ	153 নাম : মাছুদা খাতুন স্বামীৰ নাম: আবেদ আলী ঘৰ নং : 124 বয়স : 24 লিঙ্গ : মহিলা	KDH1503051 ফটো উপলব্ধ
154 নাম : লালচান আলী পিতাৰ নাম: ইউছুব আলী ঘৰ নং : 124 বয়স : 21 লিঙ্গ : পুৰুষ	KGU0040055 ফটো উপলব্ধ	155 নাম : ছেমিনা আখতাৰ স্বামীৰ নাম: বাহাদুৰ ইছলাম ঘৰ নং : 124 বয়স : 21 লিঙ্গ : মহিলা	KGU0153668 ফটো উপলব্ধ	156 নাম : ছাইনৰ ইছলাম পিতাৰ নাম: হাশেম আলী ঘৰ নং : 124 বয়স : 20 লিঙ্গ : পুৰুষ	KGU0078733 ফটো উপলব্ধ
157 নাম : ছুমাৰী খাতুন স্বামীৰ নাম: মজিবৰ ৰহমান ঘৰ নং : 125 বয়স : 72 লিঙ্গ : মহিলা	KDH1249521 ফটো উপলব্ধ	158 নাম : শুকুৰ মামুদ পিতাৰ নাম: মজিবৰ ৰহমান ঘৰ নং : 125 বয়স : 41 লিঙ্গ : পুৰুষ	KDH1249543 ফটো উপলব্ধ	159 নাম : ছাবিয়া আহমেদ স্বামীৰ নাম: শুকুৰ মামুদ ঘৰ নং : 125 বয়স : 39 লিঙ্গ : মহিলা	MRF7640699 ফটো উপলব্ধ
160 নাম : ছাজাহান আলী পিতাৰ নাম: মজিবৰ ৰহমান ঘৰ নং : 125 বয়স : 36 লিঙ্গ : পুৰুষ	KDH1249532 ফটো উপলব্ধ	161 নাম : জাহানাৰা বেগম স্বামীৰ নাম: ছাজাহান আলী ঘৰ নং : 125 বয়স : 33 লিঙ্গ : মহিলা	KDH0028795 ফটো উপলব্ধ	162 নাম : আব্দুল ছাত্তাৰ পিতাৰ নাম: আব্দুল জলিল ঘৰ নং : 126 বয়স : 62 লিঙ্গ : পুৰুষ	KDH1249565 ফটো উপলব্ধ
163 নাম : আব্দুল্লা সেখ পিতাৰ নাম: আব্দুল জলিল ঘৰ নং : 126 বয়স : 56 লিঙ্গ : পুৰুষ	KDH1249587 ফটো উপলব্ধ	164 নাম : ৰচিতন নেছা স্বামীৰ নাম: আব্দুল ছাত্তাৰ ঘৰ নং : 126 বয়স : 55 লিঙ্গ : মহিলা	KDH1249576 ফটো উপলব্ধ	165 নাম : হামিদা খাতুন স্বামীৰ নাম: আব্দুল্লা সেখ ঘৰ নং : 126 বয়স : 50 লিঙ্গ : মহিলা	KDH1249598 ফটো উপলব্ধ
166 নাম : আব্দুল হাশেম পিতাৰ নাম: আব্দুল জলিল ঘৰ নং : 126 বয়স : 50 লিঙ্গ : পুৰুষ	KDH1249601 ফটো উপলব্ধ	167 নাম : আব্দুল মতালেব পিতাৰ নাম: আব্দুল জলিল ঘৰ নং : 126 বয়স : 48 লিঙ্গ : পুৰুষ	KDH1249623 ফটো উপলব্ধ	168 নাম : চিলিমা খাতুন স্বামীৰ নাম: আব্দুল হাশেম ঘৰ নং : 126 বয়স : 44 লিঙ্গ : মহিলা	KDH1249612 ফটো উপলব্ধ
169 নাম : আব্দুল মান্নাফ পিতাৰ নাম: আব্দুল জলিল ঘৰ নং : 126 বয়স : 43 লিঙ্গ : পুৰুষ	KDH1249634 ফটো উপলব্ধ	170 নাম : বুনমী আহমেদ স্বামীৰ নাম: আব্দুল মান্নাফ ঘৰ নং : 126 বয়স : 40 লিঙ্গ : মহিলা	KDH1253663 ফটো উপলব্ধ	171 নাম : আব্দুল মান্নান পিতাৰ নাম: আব্দুল জলিল ঘৰ নং : 126 বয়স : 34 লিঙ্গ : পুৰুষ	KDH1253812 ফটো উপলব্ধ
172 নাম : আমিনা খাতুন স্বামীৰ নাম: আব্দুল মতালেব ঘৰ নং : 126 বয়স : 34 লিঙ্গ : মহিলা	KDH1253801 ফটো উপলব্ধ	173 নাম : আব্দুল ৰেজ্জাক পিতাৰ নাম: আব্দুল ছাত্তাৰ ঘৰ নং : 126 বয়স : 32 লিঙ্গ : পুৰুষ	KDH1952143 ফটো উপলব্ধ	174 নাম : হামিদুৰ ৰহমান পিতাৰ নাম: আব্দুল্লা সেখ ঘৰ নং : 126 বয়স : 32 লিঙ্গ : পুৰুষ	KDH0029397 ফটো উপলব্ধ
175 নাম : আচমা খাতুন স্বামীৰ নাম: আব্দুল মান্নান ঘৰ নং : 126 বয়স : 30 লিঙ্গ : মহিলা	KDH0308635 ফটো উপলব্ধ	176 নাম : ৰৌসন আলী পিতাৰ নাম: আব্দুল ছাত্তাৰ ঘৰ নং : 126 বয়স : 28 লিঙ্গ : পুৰুষ	KDH0308767 ফটো উপলব্ধ	177 নাম : হাইদৰ আলী পিতাৰ নাম: আব্দুল্লা সেখ ঘৰ নং : 126 বয়স : 27 লিঙ্গ : পুৰুষ	KDH0569608 ফটো উপলব্ধ
178 নাম : ছানিউৰ ৰহমান পিতাৰ নাম: আব্দুল হাশেম ঘৰ নং : 126 বয়স : 24 লিঙ্গ : পুৰুষ	KDH0651885 ফটো উপলব্ধ	179 নাম : আস্থিয়া আহমেদ স্বামীৰ নাম: ৰৌসন আলী ঘৰ নং : 126 বয়স : 24 লিঙ্গ : মহিলা	KDH0652701 ফটো উপলব্ধ	180 নাম : নৰজাহান নেছা স্বামীৰ নাম: আব্দুল ৰেজ্জাক ঘৰ নং : 126 বয়স : 24 লিঙ্গ : মহিলা	KGU0040030 ফটো উপলব্ধ



181 নাম : জাকিৰ হুছেইন পিতাৰ নাম: আব্দুল্লা সেখ ঘৰ নং : 126 বয়স : 23 লিঙ্গ : পুৰুষ	KDH0652321 ফটো উপলব্ধ	182 নাম : ছবিয়া খাতুন স্বামীৰ নাম: হাইদৰ আলী ঘৰ নং : 126 বয়স : 23 লিঙ্গ : মহিলা	KDH0652313 ফটো উপলব্ধ	#2 183 নাম : আব্দুল ছামাদ পিতাৰ নাম: দাৰগ আলী সেখ ঘৰ নং : 129 বয়স : 71 লিঙ্গ : পুৰুষ	KDH1249645 ফটো উপলব্ধ
184 নাম : ছামিদা খাতুন স্বামীৰ নাম: আব্দুল ছামাদ ঘৰ নং : 129 বয়স : 56 লিঙ্গ : মহিলা	KDH1249656 ফটো উপলব্ধ	185 নাম : নুৰ মহম্মদ পিতাৰ নাম: আব্দুল ছামাদ ঘৰ নং : 129 বয়স : 38 লিঙ্গ : পুৰুষ	KDH1249667 ফটো উপলব্ধ	186 নাম : আহাদ নুৰ পিতাৰ নাম: আব্দুল ছামাদ ঘৰ নং : 129 বয়স : 36 লিঙ্গ : পুৰুষ	KDH1249689 ফটো উপলব্ধ
187 নাম : আলম নুৰ পিতাৰ নাম: আব্দুল ছামাদ ঘৰ নং : 129 বয়স : 36 লিঙ্গ : পুৰুষ	KDH1249678 ফটো উপলব্ধ	188 নাম : বেনোজিৰ বেঞ্জা স্বামীৰ নাম: আলম নুৰ ঘৰ নং : 129 বয়স : 35 লিঙ্গ : মহিলা	HNT8041847 ফটো উপলব্ধ	189 নাম : নুৰেজা খাতুন স্বামীৰ নাম: নুৰ মহম্মদ ঘৰ নং : 129 বয়স : 32 লিঙ্গ : মহিলা	KDH1254155 ফটো উপলব্ধ
190 নাম : ছাবিনা ইয়াছমিন স্বামীৰ নাম: আহাদ নুৰ ঘৰ নং : 129 বয়স : 29 লিঙ্গ : মহিলা	MRF0021097 ফটো উপলব্ধ	191 নাম : নুৰজাহান বেগম স্বামীৰ নাম: আবুল কালাম ঘৰ নং : 129 বয়স : 48 লিঙ্গ : মহিলা	KDH1249703 ফটো উপলব্ধ	# 192 নাম : ছোৰহাব আলী পিতাৰ নাম: চিৰাজ আলী ঘৰ নং : 130 বয়স : 62 লিঙ্গ : পুৰুষ	KDH1249781 ফটো উপলব্ধ
193 নাম : হামেলা খাতুন স্বামীৰ নাম: দিলৱাৰ আলী ঘৰ নং : 129 বয়স : 50 লিঙ্গ : মহিলা	KDH1249736 ফটো উপলব্ধ	194 নাম : কুৰবান আলী পিতাৰ নাম: ইমান আলী ঘৰ নং : 129 বয়স : 47 লিঙ্গ : পুৰুষ	KDH1249792 ফটো উপলব্ধ	#2 195 নাম : ছোৰমান আলী পিতাৰ নাম: ইমান আলী ঘৰ নং : 129 বয়স : 46 লিঙ্গ : পুৰুষ	KDH1249747 ফটো উপলব্ধ
196 নাম : ৰংভানু নেছা স্বামীৰ নাম: কুৰবান আলী ঘৰ নং : 129 বয়স : 43 লিঙ্গ : মহিলা	KDH1249805 ফটো উপলব্ধ	197 নাম : মাজেদা খাতুন স্বামীৰ নাম: ছোৰমান আলী ঘৰ নং : 129 বয়স : 42 লিঙ্গ : মহিলা	KDH1249758 ফটো উপলব্ধ	198 নাম : সাগৰ আলী পিতাৰ নাম: ইমান আলী ঘৰ নং : 129 বয়স : 39 লিঙ্গ : পুৰুষ	KDH1249769 ফটো উপলব্ধ
# 199 নাম : মাজম আলী পিতাৰ নাম: ছোৰহাব আলী ঘৰ নং : 130 বয়স : 37 লিঙ্গ : পুৰুষ	KDH1249816 ফটো উপলব্ধ	# 200 নাম : মোমতাজ বেগম স্বামীৰ নাম: মাজম আলী ঘৰ নং : 130 বয়স : 33 লিঙ্গ : মহিলা	KDH1253981 ফটো উপলব্ধ	201 নাম : আৰ্জমা খাতুন স্বামীৰ নাম: সাগৰ আলী ঘৰ নং : 129 বয়স : 26 লিঙ্গ : মহিলা	KDH0581314 ফটো উপলব্ধ
202 নাম : আব্দুল ছামাদ পিতাৰ নাম: দিলৱাৰ আলী ঘৰ নং : 129 বয়স : 26 লিঙ্গ : পুৰুষ	KDH0579292 ফটো উপলব্ধ	203 নাম : ৰফিকুল ইছলাম পিতাৰ নাম: কুৰবান আলী ঘৰ নং : 129 বয়স : 24 লিঙ্গ : পুৰুষ	KDH0635490 ফটো উপলব্ধ	204 নাম : মিৰিনা বেগম স্বামীৰ নাম: আব্দুল ছামাদ ঘৰ নং : 129 বয়স : 22 লিঙ্গ : মহিলা	KGU0051201 ফটো উপলব্ধ
205 নাম : ৰোফিকা চুলতানা মাতৃৰ নাম: হামেলা খাতুন ঘৰ নং : 129 বয়স : 21 লিঙ্গ : মহিলা	KGU0042697 ফটো উপলব্ধ	206 নাম : শাকিলা খাতুন স্বামীৰ নাম: ৰফিকুল ইছলাম ঘৰ নং : 129 বয়স : 20 লিঙ্গ : মহিলা	KGU0004606 ফটো উপলব্ধ	207 নাম : নামাজ আলী পিতাৰ নাম: ছুৰমান আলী ঘৰ নং : 129 বয়স : 20 লিঙ্গ : পুৰুষ	KGU0040071 ফটো উপলব্ধ
208 নাম : চিৰাজ আলী পিতাৰ নাম: আৰজুল্লা দেবানী ঘৰ নং : 130 বয়স : 91 লিঙ্গ : পুৰুষ	KDH1249827 ফটো উপলব্ধ	209 নাম : মাজেদা খাতুন স্বামীৰ নাম: ছোৰহাব আলী ঘৰ নং : 130 বয়স : 55 লিঙ্গ : মহিলা	KDH1249838 ফটো উপলব্ধ	210 নাম : আস্তাজ আলী পিতাৰ নাম: চিৰাজ আলী ঘৰ নং : 130 বয়স : 52 লিঙ্গ : পুৰুষ	KDH1249849 ফটো উপলব্ধ



211 নাম : হামেলা খাতুন স্বামীৰ নাম: আনতাজ আলী ঘৰ নং : ১৩০ বয়স : 45 লিঙ্গ : মহিলা	KDH1249850 ফটো উপলব্ধ	212 নাম : এফাতন নেছা স্বামীৰ নাম: হুচেইন বেপাৰী ঘৰ নং : ১৩১ বয়স : 85 লিঙ্গ : মহিলা	KDH1249861 ফটো উপলব্ধ	213 নাম : কুবানী খাতুন স্বামীৰ নাম: এচকেদ আলী ঘৰ নং : ১৩১ বয়স : 48 লিঙ্গ : মহিলা	KDH1249894 ফটো উপলব্ধ
214 নাম : এচকেদ আলী পিতাৰ নাম: হুচেইন বেপাৰী ঘৰ নং : ১৩১ বয়স : 45 লিঙ্গ : পুৰুষ	KDH1249883 ফটো উপলব্ধ	215 নাম : ইন্মুচ আলী পিতাৰ নাম: হুচেইন আলী বেপাৰী ঘৰ নং : ১৩১ বয়স : 41 লিঙ্গ : পুৰুষ	KDH1249872 ফটো উপলব্ধ	# 216 নাম : ৰফিদা পাৰবিন স্বামীৰ নাম: ইন্মুচ আলী ঘৰ নং : ১৩১ বয়স : 38 লিঙ্গ : মহিলা	KDH0309989 ফটো উপলব্ধ
# 217 নাম : ছফিউৰ ৰহমান পিতাৰ নাম: এচকেদ আলী ঘৰ নং : ১৩১ বয়স : 29 লিঙ্গ : পুৰুষ	KDH0329961 ফটো উপলব্ধ	218 নাম : ববিতা বেগম স্বামীৰ নাম: ছফিউৰ ৰহমান ঘৰ নং : 131 বয়স : 24 লিঙ্গ : মহিলা	KDH0602870 ফটো উপলব্ধ	219 নাম : এছমিনা বেগম পিতাৰ নাম: এচকেদ আলী ঘৰ নং : 131 বয়স : 21 লিঙ্গ : মহিলা	KGU0061804 ফটো উপলব্ধ
220 নাম : মজিবন নেছা স্বামীৰ নাম: জলিল সেখ ঘৰ নং : ১৩২ বয়স : 85 লিঙ্গ : মহিলা	KDH1249907 ফটো উপলব্ধ	221 নাম : আজিদ আলী পিতাৰ নাম: জলিল সেখ ঘৰ নং : ১৩২ বয়স : 60 লিঙ্গ : পুৰুষ	KDH1249918 ফটো উপলব্ধ	222 নাম : কাজিমুদ্দিন সেখ পিতাৰ নাম: জলিল সেখ ঘৰ নং : ১৩২ বয়স : 56 লিঙ্গ : পুৰুষ	KDH1249996 ফটো উপলব্ধ
223 নাম : আজিমুদ্দিন সেখ পিতাৰ নাম: জলিল সেখ ঘৰ নং : ১৩২ বয়স : 56 লিঙ্গ : পুৰুষ	KDH1250017 ফটো উপলব্ধ	224 নাম : আচমত আলী পিতাৰ নাম: জলিল সেখ ঘৰ নং : ১৩২ বয়স : 55 লিঙ্গ : পুৰুষ	KDH1249929 ফটো উপলব্ধ	225 নাম : ফালানী খাতুন স্বামীৰ নাম: আজিমুদ্দিন সেখ ঘৰ নং : ১৩২ বয়স : 50 লিঙ্গ : মহিলা	KDH1250028 ফটো উপলব্ধ
226 নাম : আশাদ আলী পিতাৰ নাম: জলিল সেখ ঘৰ নং : ১৩২ বয়স : 45 লিঙ্গ : পুৰুষ	KDH1249941 ফটো উপলব্ধ	227 নাম : আমেলা খাতুন স্বামীৰ নাম: আজিদ আলী ঘৰ নং : ১৩২ বয়স : 44 লিঙ্গ : মহিলা	KDH1249952 ফটো উপলব্ধ	# 228 নাম : আমিৰ আলী পিতাৰ নাম: আজিদ আলী ঘৰ নং : ১৩২ বয়স : 38 লিঙ্গ : পুৰুষ	KDH0331231 ফটো উপলব্ধ
229 নাম : পানফল খাতুন স্বামীৰ নাম: আচমত আলী ঘৰ নং : ১৩২ বয়স : 43 লিঙ্গ : মহিলা	KDH1249963 ফটো উপলব্ধ	230 নাম : মইফল খাতুন স্বামীৰ নাম: আজিজুল হক ঘৰ নং : ১৩২ বয়স : 42 লিঙ্গ : মহিলা	KDH1249974 ফটো উপলব্ধ	231 নাম : ছমিৰন নেছা স্বামীৰ নাম: কাজিমুদ্দিন ঘৰ নং : ১৩২ বয়স : 40 লিঙ্গ : মহিলা	KDH1250006 ফটো উপলব্ধ
232 নাম : বাদশ্বাহ সেখ পিতাৰ নাম: জলিল সেখ ঘৰ নং : ১৩২ বয়স : 38 লিঙ্গ : পুৰুষ	KDH1249985 ফটো উপলব্ধ	233 নাম : ছবিয়া খাতুন স্বামীৰ নাম: আহাদ আলী ঘৰ নং : ১৩২ বয়স : 33 লিঙ্গ : মহিলা	KDH1254199 ফটো উপলব্ধ	234 নাম : নাজমা খাতুন স্বামীৰ নাম: বাদশ্বাহ সেখ ঘৰ নং : ১৩২ বয়স : 33 লিঙ্গ : মহিলা	KDH1254257 ফটো উপলব্ধ
235 নাম : আলতাৰ হুচেইন পিতাৰ নাম: আজিদ আলী ঘৰ নং : ১৩২ বয়স : 29 লিঙ্গ : পুৰুষ	KDH0329623 ফটো উপলব্ধ	236 নাম : আছমা খাতুন স্বামীৰ নাম: আলতাৰ হুচেইন ঘৰ নং : 132 বয়স : 29 লিঙ্গ : মহিলা	KDH0651745 ফটো উপলব্ধ	237 নাম : সমেশ আলী পিতাৰ নাম: আজিমুদ্দিন সেখ ঘৰ নং : 132 বয়স : 28 লিঙ্গ : পুৰুষ	KDH0519751 ফটো উপলব্ধ
#2 238 নাম : ছনজিতা বেগম স্বামীৰ নাম: সমেশ আলী ঘৰ নং : 132 বয়স : 27 লিঙ্গ : মহিলা	KDH0474551 ফটো উপলব্ধ	239 নাম : ৰফিকুল ইছলাম পিতাৰ নাম: আজিদ আলী ঘৰ নং : 132 বয়স : 26 লিঙ্গ : পুৰুষ	KDH0587840 ফটো উপলব্ধ	240 নাম : চোমেৰ আলী পিতাৰ নাম: কাজিমুদ্দিন সেখ ঘৰ নং : 132 বয়স : 23 লিঙ্গ : পুৰুষ	KDH0652669 ফটো উপলব্ধ



241 নাম : গফৰ আলী পিতাৰ নাম: আছমত আলী ঘৰ নং : 132 বয়স : 21 লিঙ্গ : পুৰুষ	KGU0053702 ফটো উপলব্ধ	242 নাম : মৰ্জিনা খাতুন স্বামীৰ নাম: ৰফিকুল ইছলাম ঘৰ নং : 132 বয়স : 21 লিঙ্গ : মহিলা	KGU0077743 ফটো উপলব্ধ	243 নাম : শ্বাহালম আলী পিতাৰ নাম: আজিদ আলী ঘৰ নং : 132 বয়স : 21 লিঙ্গ : পুৰুষ	KGU0079137 ফটো উপলব্ধ
244 নাম : হামিদুল ইছলাম পিতাৰ নাম: আচমত আলি ঘৰ নং : 132 বয়স : 21 লিঙ্গ : পুৰুষ	KGU0127050 ফটো উপলব্ধ	245 নাম : মহিদুল সেখ পিতাৰ নাম: কাজিমুদ্দিন সেখ ঘৰ নং : 132 বয়স : 21 লিঙ্গ : পুৰুষ	KGU0146092 ফটো উপলব্ধ	246 নাম : ছবিয়াল হক পিতাৰ নাম: আশাদ আলী ঘৰ নং : 132 বয়স : 19 লিঙ্গ : পুৰুষ	KGU0146019 ফটো উপলব্ধ
247 নাম : নূৰ জাহান নেছা স্বামীৰ নাম: হুচেইন আলী ঘৰ নং : 133 বয়স : 78 লিঙ্গ : মহিলা	KDH1250039 ফটো উপলব্ধ	248 নাম : আবু বক্ৰাৰ আলী পিতাৰ নাম: হুচেইন আলী ঘৰ নং : 133 বয়স : 46 লিঙ্গ : পুৰুষ	KDH1250040 ফটো উপলব্ধ	249 নাম : আবিদা খাতুন স্বামীৰ নাম: আবু বক্ৰাৰ আলী ঘৰ নং : 133 বয়স : 42 লিঙ্গ : মহিলা	KDH1250051 ফটো উপলব্ধ
250 নাম : আবুল কালাম পিতাৰ নাম: হুচেইন আলী ঘৰ নং : 133 বয়স : 38 লিঙ্গ : পুৰুষ	KDH1250062 ফটো উপলব্ধ	251 নাম : মান্নান আলী পিতাৰ নাম: হুচেইন আলী ঘৰ নং : 133 বয়স : 33 লিঙ্গ : পুৰুষ	KDH1254020 ফটো উপলব্ধ	252 নাম : হালিমা খাতুন স্বামীৰ নাম: আবুল কালাম ঘৰ নং : 133 বয়স : 30 লিঙ্গ : মহিলা	KDH1253992 ফটো উপলব্ধ
253 নাম : ৰহিমা খাতুন স্বামীৰ নাম: মান্নান আলী ঘৰ নং : 133 বয়স : 28 লিঙ্গ : মহিলা	KDH0584813 ফটো উপলব্ধ	254 নাম : মানিক আলি পিতাৰ নাম: হুচেইন আলি ঘৰ নং : 133 বয়স : 27 লিঙ্গ : পুৰুষ	KDH0517615 ফটো উপলব্ধ	255 নাম : লতিফা পাৰবিন স্বামীৰ নাম: মানিক আলি ঘৰ নং : 133 বয়স : 23 লিঙ্গ : মহিলা	KGU0020388 ফটো উপলব্ধ
256 নাম : আকিবুল ইছলাম পিতাৰ নাম: আবু বক্ৰাৰ আলী ঘৰ নং : 133 বয়স : 20 লিঙ্গ : পুৰুষ	KGU0145466 ফটো উপলব্ধ	257 নাম : ছকিনা খাতুন স্বামীৰ নাম: নূৰ মহম্মদ মণ্ডল ঘৰ নং : 138 বয়স : 81 লিঙ্গ : মহিলা	KDH1250084 ফটো উপলব্ধ	258 নাম : দুলাল মণ্ডল পিতাৰ নাম: নূৰ মহম্মদ মণ্ডল ঘৰ নং : 138 বয়স : 55 লিঙ্গ : পুৰুষ	KDH1250095 ফটো উপলব্ধ
259 নাম : অয়িনেছা খাতুন স্বামীৰ নাম: দুলাল মণ্ডল ঘৰ নং : 138 বয়স : 50 লিঙ্গ : মহিলা	KDH1250108 ফটো উপলব্ধ	260 নাম : বিল্লাল হুচেইন পিতাৰ নাম: নূৰ মহম্মদ মণ্ডল ঘৰ নং : 138 বয়স : 45 লিঙ্গ : পুৰুষ	KDH1250119 ফটো উপলব্ধ	261 নাম : ছাত্তাৰ মণ্ডল পিতাৰ নাম: নূৰ মহম্মদ মণ্ডল ঘৰ নং : 138 বয়স : 38 লিঙ্গ : পুৰুষ	KDH1253903 ফটো উপলব্ধ
262 নাম : মঞ্জুলা বেগম পিতাৰ নাম: আমজাদ আলী ঘৰ নং : 134 বয়স : 38 লিঙ্গ : মহিলা	KDH1270673 ফটো উপলব্ধ	263 নাম : সাজিদা বেগম স্বামীৰ নাম: বিল্লাল হুচেইন ঘৰ নং : 134 বয়স : 32 লিঙ্গ : মহিলা	KDH1253776 ফটো উপলব্ধ	264 নাম : আতোৰাৰ মণ্ডল পিতাৰ নাম: দুলাল মণ্ডল ঘৰ নং : 134 বয়স : 21 লিঙ্গ : পুৰুষ	KGU0062802 ফটো উপলব্ধ
265 নাম : আকাবৰ মণ্ডল পিতাৰ নাম: দুলাল মণ্ডল ঘৰ নং : 134 বয়স : 20 লিঙ্গ : পুৰুষ	KGU0153114 ফটো উপলব্ধ	266 নাম : জয়নাল মণ্ডল পিতাৰ নাম: কালু মণ্ডল ঘৰ নং : 136 বয়স : 65 লিঙ্গ : পুৰুষ	KDH1250120 ফটো উপলব্ধ	267 নাম : বেইলা খাতুন স্বামীৰ নাম: জয়নাল মণ্ডল ঘৰ নং : 136 বয়স : 55 লিঙ্গ : মহিলা	KDH1250131 ফটো উপলব্ধ
268 নাম : বিল্লাল মণ্ডল পিতাৰ নাম: জয়নাল মণ্ডল ঘৰ নং : 136 বয়স : 38 লিঙ্গ : পুৰুষ	KDH1250142 ফটো উপলব্ধ	269 নাম : ময়ফুল নেছা স্বামীৰ নাম: বিল্লাল মণ্ডল ঘৰ নং : 136 বয়স : 30 লিঙ্গ : মহিলা	KDH1254008 ফটো উপলব্ধ	270 নাম : বাছিৰন নেছা স্বামীৰ নাম: মজিবৰ ৰহমান ঘৰ নং : 139 বয়স : 71 লিঙ্গ : মহিলা	KDH1250164 ফটো উপলব্ধ



271 নাম : ছহিদ আলী পিতাৰ নাম: মজিবৰ ৰহমান ঘৰ নং : 109 বয়স : 55 লিঙ্গ : পুৰুষ	KDH1250175 ফটো উপলব্ধ	272 নাম : মৰিয়ম নেছা স্বামীৰ নাম: ছহিদ আলী ঘৰ নং : 109 বয়স : 50 লিঙ্গ : মহিলা	KDH1250186 ফটো উপলব্ধ	273 নাম : আশ্বাদ আলী মণ্ডল পিতাৰ নাম: মজিবৰ ৰহমান ঘৰ নং : 109 বয়স : 50 লিঙ্গ : পুৰুষ	KDH1250197 ফটো উপলব্ধ
274 নাম : মমতাজ বেগম স্বামীৰ নাম: আশ্বাদ আলী মণ্ডল ঘৰ নং : 109 বয়স : 45 লিঙ্গ : মহিলা	KDH1250200 ফটো উপলব্ধ	275 নাম : আনোৱাৰ মণ্ডল পিতাৰ নাম: মজিবৰ ৰহমান ঘৰ নং : 109 বয়স : 38 লিঙ্গ : পুৰুষ	KDH1250211 ফটো উপলব্ধ	276 নাম : পাৰ্বিন চুলতানা স্বামীৰ নাম: আনোৱাৰ মণ্ডল ঘৰ নং : 109 বয়স : 34 লিঙ্গ : মহিলা	KDH1250222 ফটো উপলব্ধ
277 নাম : বাছেৰ আলী পিতাৰ নাম: মজিবৰ ৰহমান ঘৰ নং : 109 বয়স : 32 লিঙ্গ : পুৰুষ	KDH1254326 ফটো উপলব্ধ	278 নাম : ছানোৱাৰ মণ্ডল পিতাৰ নাম: মজিবৰ ৰহমান ঘৰ নং : 109 বয়স : 31 লিঙ্গ : পুৰুষ	KDH1254315 ফটো উপলব্ধ	279 নাম : মহিবুল ইছলাম পিতাৰ নাম: ছহিদ আলী ঘৰ নং : 109 বয়স : 29 লিঙ্গ : পুৰুষ	KDH0311399 ফটো উপলব্ধ
280 নাম : ছাইদৰ ৰহমান পিতাৰ নাম: মজিবৰ ৰহমান ঘৰ নং : 109 বয়স : 28 লিঙ্গ : পুৰুষ	KDH0305920 ফটো উপলব্ধ	281 নাম : মতলেব আলী পিতাৰ নাম: ছহিদ আলী ঘৰ নং : 109 বয়স : 27 লিঙ্গ : পুৰুষ	KDH0308221 ফটো উপলব্ধ	282 নাম : মল্লিকা খাতুন স্বামীৰ নাম: মহিবুল ইছলাম ঘৰ নং : 137 বয়স : 22 লিঙ্গ : মহিলা	KGU0014456 ফটো উপলব্ধ
283 নাম : ছাহজাহান আলী পিতাৰ নাম: বাহাৰ সেখ ঘৰ নং : 108 বয়স : 55 লিঙ্গ : পুৰুষ	KDH1250233 ফটো উপলব্ধ	284 নাম : ফুল ভানু খাতুন স্বামীৰ নাম: ছাহজাহান আলী ঘৰ নং : 108 বয়স : 50 লিঙ্গ : মহিলা	KDH1250244 ফটো উপলব্ধ	285 নাম : চুলতান আলী পিতাৰ নাম: শাহজাহান আলী ঘৰ নং : 138 বয়স : 28 লিঙ্গ : পুৰুষ	KDH0652677 ফটো উপলব্ধ
286 নাম : ছবিয়াল আলী পিতাৰ নাম: সাজাহান আলী ঘৰ নং : 138 বয়স : 25 লিঙ্গ : পুৰুষ	KGU0077024 ফটো উপলব্ধ	287 নাম : ছাবিনা ইয়াছমিন স্বামীৰ নাম: চুলতান আলী ঘৰ নং : 138 বয়স : 24 লিঙ্গ : মহিলা	KDH1698612 ফটো উপলব্ধ	288 নাম : আয়জুদ্দিন মন্ডল পিতাৰ নাম: সমছেৰ মন্ডল ঘৰ নং : 109 বয়স : 50 লিঙ্গ : পুৰুষ	KDH1250255 ফটো উপলব্ধ
289 নাম : মতিয়ৰ ৰহমান পিতাৰ নাম: সমছেৰ মণ্ডল ঘৰ নং : 109 বয়স : 48 লিঙ্গ : পুৰুষ	KDH1250277 ফটো উপলব্ধ	290 নাম : বিমলা খাতুন স্বামীৰ নাম: আয়জুদ্দিন মন্ডল ঘৰ নং : 109 বয়স : 45 লিঙ্গ : মহিলা	KDH1250266 ফটো উপলব্ধ	291 নাম : মৰিয়ম নেছা স্বামীৰ নাম: মতিয়ৰ ৰহমান ঘৰ নং : 109 বয়স : 39 লিঙ্গ : মহিলা	KDH1250288 ফটো উপলব্ধ
292 নাম : আশ্বাবুল মণ্ডল পিতাৰ নাম: আয়জুদ্দিন মণ্ডল ঘৰ নং : 139 বয়স : 24 লিঙ্গ : পুৰুষ	KDH1393495 ফটো উপলব্ধ	293 নাম : আক্ৰম মণ্ডল পিতাৰ নাম: আয়জুদ্দিন মণ্ডল ঘৰ নং : 139 বয়স : 22 লিঙ্গ : পুৰুষ	KDH1989920 ফটো উপলব্ধ	294 নাম : মঞ্জুৰাৰা বেগম পিতাৰ নাম: মতিয়ৰ ৰহমান ঘৰ নং : 139 বয়স : 22 লিঙ্গ : মহিলা	KGU0038844 ফটো উপলব্ধ
295 নাম : আকিবুল মণ্ডল পিতাৰ নাম: আয়জুদ্দিন মণ্ডল ঘৰ নং : 139 বয়স : 20 লিঙ্গ : পুৰুষ	KGU0152868 ফটো উপলব্ধ	296 নাম : কহিনুৰ বেগম স্বামীৰ নাম: আজিমুদ্দিন আহমেদ ঘৰ নং : 180 বয়স : 59 লিঙ্গ : মহিলা	KDH1250313 ফটো উপলব্ধ	297 নাম : নুৰ জামান আহমেদ পিতাৰ নাম: আজিমুদ্দিন আহমেদ ঘৰ নং : 180 বয়স : 38 লিঙ্গ : পুৰুষ	KDH1250324 ফটো উপলব্ধ
298 নাম : ফিৰোজা খাতুন স্বামীৰ নাম: নুৰ জামান আহমেদ ঘৰ নং : 180 বয়স : 33 লিঙ্গ : মহিলা	KDH1251327 ফটো উপলব্ধ	299 নাম : আৰমিনা বেগম স্বামীৰ নাম: নুৰ আলম আহমেদ ঘৰ নং : 140 বয়স : 26 লিঙ্গ : মহিলা	KDH1203041 ফটো উপলব্ধ	300 নাম : আফছাৰ আলী পিতাৰ নাম: হুচেইন বেপাৰী ঘৰ নং : 181 বয়স : 60 লিঙ্গ : পুৰুষ	KDH1250346 ফটো উপলব্ধ



#2 301 নাম : নূৰ আলম আহমেদ পিতাৰ নাম: আজিমুদ্দিন আহমেদ ঘৰ নং : 140 বয়স : 41 লিঙ্গ : পুৰুষ ফটো উপলব্ধ KDH1250335	# 302 নাম : বহিমুদ্দিন মণ্ডল পিতাৰ নাম: আফছাৰ আলী ঘৰ নং : ১৪১ বয়স : 29 লিঙ্গ : পুৰুষ ফটো উপলব্ধ KDH0312819	303 নাম : নিলিমা পাৰবিন স্বামীৰ নাম: বহিমুদ্দিন মণ্ডল ঘৰ নং : 141 বয়স : 21 লিঙ্গ : মহিলা ফটো উপলব্ধ KGU0023291
304 নাম : আদৰ বহিম পিতাৰ নাম: বৃহাল আমিন ঘৰ নং : ১৪১ক বয়স : 34 লিঙ্গ : পুৰুষ ফটো উপলব্ধ KDH0042366	305 নাম : ছালমা দেৱান স্বামীৰ নাম: মুজাম্মেল হক ঘৰ নং : ১৪১ক বয়স : 35 লিঙ্গ : মহিলা ফটো উপলব্ধ KDH0331041	306 নাম : ছাদাম হুছেইন পিতাৰ নাম: বৃহাল আমিন ঘৰ নং : ১৪১ক বয়স : 30 লিঙ্গ : পুৰুষ ফটো উপলব্ধ KDH0042648
# 307 নাম : ভূমিকা আকতাৰ স্বামীৰ নাম: আয়ব আলী ঘৰ নং : 172 ক বয়স : 30 লিঙ্গ : মহিলা ফটো উপলব্ধ KDH0330092	308 নাম : মৰ্জিনা আহমেদ স্বামীৰ নাম: ছাদাম হুছেইন ঘৰ নং : ১৪১ক বয়স : 29 লিঙ্গ : মহিলা ফটো উপলব্ধ KDH0330811	309 নাম : তহিৰা খাতুন স্বামীৰ নাম: আদৰ বহিম ঘৰ নং : 141 খ বয়স : 35 লিঙ্গ : মহিলা ফটো উপলব্ধ DBG0556597
310 নাম : ৰাবিয়া খাতুন স্বামীৰ নাম: বৃহাল আমিন ঘৰ নং : ১৪১ক বয়স : 60 লিঙ্গ : মহিলা ফটো উপলব্ধ KDH1250379	311 নাম : আব্দুল মতালেব পিতাৰ নাম: বৃহাল আমিন ঘৰ নং : ১৪১ক বয়স : 41 লিঙ্গ : পুৰুষ ফটো উপলব্ধ KDH1250380	312 নাম : মুজাম্মেল হক পিতাৰ নাম: বৃহাল আমিন ঘৰ নং : ১৪১ক বয়স : 39 লিঙ্গ : পুৰুষ ফটো উপলব্ধ KDH1250391
313 নাম : হাফিজা খাতুন স্বামীৰ নাম: আব্দুল মতালেব ঘৰ নং : ১৪১ক বয়স : 33 লিঙ্গ : মহিলা ফটো উপলব্ধ KDH1253969	314 নাম : আৰফান আলী পিতাৰ নাম: মছলেম সেখ ঘৰ নং : ১৪২ বয়স : 55 লিঙ্গ : পুৰুষ ফটো উপলব্ধ KDH1250459	315 নাম : আছফুল নেছা স্বামীৰ নাম: আৰফান আলী ঘৰ নং : ১৪২ বয়স : 50 লিঙ্গ : মহিলা ফটো উপলব্ধ KDH1250460
316 নাম : আব্দুল ছালাম পিতাৰ নাম: মছলেম সেখ ঘৰ নং : ১৪২ বয়স : 45 লিঙ্গ : পুৰুষ ফটো উপলব্ধ KDH1250471	317 নাম : আজাহাৰ আলী পিতাৰ নাম: মছলেম সেখ ঘৰ নং : ১৪২ বয়স : 42 লিঙ্গ : পুৰুষ ফটো উপলব্ধ KDH1250482	318 নাম : মালেকা বেগম স্বামীৰ নাম: আজাহাৰ আলী ঘৰ নং : ১৪২ বয়স : 39 লিঙ্গ : মহিলা ফটো উপলব্ধ KDH1250493
319 নাম : আবুল কালাম মাতৃৰ নাম: মোছলেম সেখ ঘৰ নং : ১৪২ বয়স : 37 লিঙ্গ : পুৰুষ ফটো উপলব্ধ KDH1253889	320 নাম : শহিদা বেগম স্বামীৰ নাম: আবুল কালাম ঘৰ নং : ১৪২ বয়স : 36 লিঙ্গ : মহিলা ফটো উপলব্ধ KDH1952018	#2 321 নাম : কুলছুন নেছা স্বামীৰ নাম: সাহাদত আলী ঘৰ নং : 182 বয়স : 36 লিঙ্গ : মহিলা ফটো উপলব্ধ KDH1250517
322 নাম : আলম আলী পিতাৰ নাম: আৰফান আলী ঘৰ নং : ১৪২ বয়স : 35 লিঙ্গ : পুৰুষ ফটো উপলব্ধ KDH1253754	323 নাম : মিবজান নেছা স্বামীৰ নাম: আব্দুল ছালাম ঘৰ নং : ১৪২ বয়স : 34 লিঙ্গ : মহিলা ফটো উপলব্ধ KDH1253834	324 নাম : কলম আলী পিতাৰ নাম: আৰফান আলী ঘৰ নং : 142 বয়স : 31 লিঙ্গ : পুৰুষ ফটো উপলব্ধ KGU0056788
325 নাম : আছিয়া খাতুন স্বামীৰ নাম: আলম আলী ঘৰ নং : 142 বয়স : 25 লিঙ্গ : মহিলা ফটো উপলব্ধ KDH0557090	326 নাম : ছাবিনা খাতুন স্বামীৰ নাম: কলম আলী ঘৰ নং : 142 বয়স : 22 লিঙ্গ : মহিলা ফটো উপলব্ধ KGU0154310	327 নাম : ছামাদ আলী পিতাৰ নাম: জয়ান ঘৰ নং : 143 বয়স : 61 লিঙ্গ : পুৰুষ ফটো উপলব্ধ HNT7239454
328 নাম : জায়দা খাতুন স্বামীৰ নাম: ছামাদ ঘৰ নং : 143 বয়স : 54 লিঙ্গ : মহিলা ফটো উপলব্ধ HNT7239465	329 নাম : শ্বাহ আলম পিতাৰ নাম: ছামাদ আলী ঘৰ নং : 143 বয়স : 28 লিঙ্গ : পুৰুষ ফটো উপলব্ধ HNT0014020	330 নাম : সাহানাচ আকতাৰ স্বামীৰ নাম: জাহেদুল ইছলাম ঘৰ নং : 143 বয়স : 26 লিঙ্গ : মহিলা ফটো উপলব্ধ HNT0454181



331 নাম : জাহেদুল ইছলাম পিতাৰ নাম: ছামাদ আলী ঘৰ নং : 143 বয়স : 26 লিঙ্গ : পুৰুষ	HNT0341941 ফটো উপলব্ধ	332 নাম : ছফিকুল ইছলাম পিতাৰ নাম: ছামাদ আলী ঘৰ নং : 143 বয়স : 25 লিঙ্গ : পুৰুষ	HNT1174051 ফটো উপলব্ধ	333 নাম : হালিমা খাতুন পিতাৰ নাম: ছামাদ আলী ঘৰ নং : 143 বয়স : 22 লিঙ্গ : মহিলা	KGU0142794 ফটো উপলব্ধ
334 নাম : কছিবন নেছা স্বামীৰ নাম: তমেজ সেখ ঘৰ নং : 186 বয়স : 64 লিঙ্গ : মহিলা	KDH1250573 ফটো উপলব্ধ	335 নাম : বুদ্ধি সেখ পিতাৰ নাম: হৰফ আলী ঘৰ নং : 186 বয়স : 56 লিঙ্গ : পুৰুষ	KDH1250540 ফটো উপলব্ধ	336 নাম : ছমিবন খাতুন স্বামীৰ নাম: বুদ্ধি সেখ ঘৰ নং : 186 বয়স : 50 লিঙ্গ : মহিলা	KDH1250551 ফটো উপলব্ধ
337 নাম : ইছমাইল সেখ পিতাৰ নাম: তমেজ সেখ ঘৰ নং : 186 বয়স : 43 লিঙ্গ : পুৰুষ	KDH1250562 ফটো উপলব্ধ	338 নাম : ছালাম আলী পিতাৰ নাম: বুদ্ধি সেখ ঘৰ নং : 186 বয়স : 38 লিঙ্গ : পুৰুষ	KDH0017396 ফটো উপলব্ধ	339 নাম : ছুবৰা খাতুন স্বামীৰ নাম: ইছমাইল সেখ ঘৰ নং : 186 বয়স : 35 লিঙ্গ : মহিলা	KDH1254235 ফটো উপলব্ধ
340 নাম : কালাম আলী পিতাৰ নাম: বুদ্ধি সেখ ঘৰ নং : 186 বয়স : 33 লিঙ্গ : পুৰুষ	KDH0017397 ফটো উপলব্ধ	341 নাম : ৰফিকা খাতুন স্বামীৰ নাম: ছালাম আলী ঘৰ নং : 186 বয়স : 32 লিঙ্গ : মহিলা	KDH1254100 ফটো উপলব্ধ	342 নাম : ছফিউৰ ৰহমান পিতাৰ নাম: বুদ্ধি সেখ ঘৰ নং : 146 বয়স : 22 লিঙ্গ : পুৰুষ	KGU0014506 ফটো উপলব্ধ
343 নাম : ছফিকুল সেখ পিতাৰ নাম: ইছমাইল সেখ ঘৰ নং : 146 বয়স : 21 লিঙ্গ : পুৰুষ	KGU0079103 ফটো উপলব্ধ	344 নাম : জহুৰা খাতুন স্বামীৰ নাম: দাৰোগ আলী সেখ ঘৰ নং : 189 বয়স : 70 লিঙ্গ : মহিলা	KDH1250608 ফটো উপলব্ধ	345 নাম : পাৰুল মেধী স্বামীৰ নাম: ফনিদ্ৰ মেধী ঘৰ নং : 189 বয়স : 44 লিঙ্গ : মহিলা	KDH1250584 ফটো উপলব্ধ
346 নাম : সাহাদত আলী পিতাৰ নাম: দাৰোগ আলী সেখ ঘৰ নং : 189 বয়স : 39 লিঙ্গ : পুৰুষ	KDH1250619 ফটো উপলব্ধ	347 নাম : ছবিয়া খাতুন স্বামীৰ নাম: সাহাদত আলী ঘৰ নং : 189 বয়স : 31 লিঙ্গ : মহিলা	KDH1254224 ফটো উপলব্ধ	348 নাম : ফুলবান নেছা স্বামীৰ নাম: নাজিৰ হুছেইন ঘৰ নং : 188 বয়স : 54 লিঙ্গ : মহিলা	KDH1250631 ফটো উপলব্ধ
349 নাম : আব বক্কৰ ছিদ্দিক পিতাৰ নাম: নাজিৰ হুছেইন ঘৰ নং : 188 বয়স : 33 লিঙ্গ : পুৰুষ	KDH1250642 ফটো উপলব্ধ	350 নাম : আব্দুল আওৱাল পিতাৰ নাম: নাজিৰ হুছেইন ঘৰ নং : 188 বয়স : 31 লিঙ্গ : পুৰুষ	KDH1254440 ফটো উপলব্ধ	351 নাম : নাছৰিনা আহমেদ স্বামীৰ নাম: আব বক্কৰ ছিদ্দিক ঘৰ নং : 148 বয়স : 26 লিঙ্গ : মহিলা	KDH0651836 ফটো উপলব্ধ
352 নাম : খাদিজা বেগম পিতাৰ নাম: নাজিৰ হুছেইন ঘৰ নং : 148 বয়স : 24 লিঙ্গ : মহিলা	KDH0651810 ফটো উপলব্ধ	353 নাম : ছামিনা আকতাৰ স্বামীৰ নাম: আব্দুল আওৱাল ঘৰ নং : 148 বয়স : 22 লিঙ্গ : মহিলা	KDH1648161 ফটো উপলব্ধ	354 নাম : কদতান নেছা স্বামীৰ নাম: মানিক আলী ঘৰ নং : 189 বয়স : 65 লিঙ্গ : মহিলা	KDH1250675 ফটো উপলব্ধ
355 নাম : নূৰ ইছলাম পিতাৰ নাম: মানিক আলী ঘৰ নং : 189 বয়স : 50 লিঙ্গ : পুৰুষ	KDH1250686 ফটো উপলব্ধ	356 নাম : নূৰ আলম আহমেদ পিতাৰ নাম: মানিক আলী ঘৰ নং : 189 বয়স : 38 লিঙ্গ : পুৰুষ	KDH1250697 ফটো উপলব্ধ	357 নাম : নূৰজাহান বেগম স্বামীৰ নাম: নূৰ ইছলাম ঘৰ নং : 189 বয়স : 35 লিঙ্গ : মহিলা	KDH1250653 ফটো উপলব্ধ
358 নাম : আঞ্জুৱাৰা বেগম স্বামীৰ নাম: নূৰ আলম আহমেদ ঘৰ নং : 189 বয়স : 29 লিঙ্গ : মহিলা	KDH0314179 ফটো উপলব্ধ	#2 359 নাম : মাহেতুন খাতুন স্বামীৰ নাম: জয়নাল আবদিন ঘৰ নং : 117 বয়স : 52 লিঙ্গ : মহিলা	KDH1250700 ফটো উপলব্ধ	360 নাম : হাফিজুৰ ৰহমান পিতাৰ নাম: আব্দুল কাদের ঘৰ নং : 150 বয়স : 31 লিঙ্গ : পুৰুষ	HNT7242413 ফটো উপলব্ধ



361	HNT0057364	ফটো উপলব্ধ	362	KDH1250711	ফটো উপলব্ধ	363	KDH1250722	ফটো উপলব্ধ
নাম : সাহিদা বেগম স্বামীৰ নাম: হাফিজুৰ ৰহমান ঘৰ নং : 150 বয়স : 27 লিঙ্গ : মহিলা			নাম : ছৈয়দ আলী পিতাৰ নাম: সাহেব আলী ঘৰ নং : 151 বয়স : 55 লিঙ্গ : পুৰুষ			নাম : হালিমা খাতুন স্বামীৰ নাম: ছৈয়দ আলী ঘৰ নং : 151 বয়স : 48 লিঙ্গ : মহিলা		
364	KDH1952085	ফটো উপলব্ধ	365	KDH1253890	ফটো উপলব্ধ	366	KDH0488072	ফটো উপলব্ধ
নাম : আব্দুল ৰহিম পিতাৰ নাম: আলতাপ হুছাইন ঘৰ নং : 151 বয়স : 33 লিঙ্গ : পুৰুষ			নাম : হাফিজুৰ ৰহমান মাতৃৰ নাম: হালিমা খাতুন ঘৰ নং : 151 বয়স : 31 লিঙ্গ : পুৰুষ			নাম : শাহিনাজ খাতুন স্বামীৰ নাম: অমিনুল ইছলাম ঘৰ নং : 151 বয়স : 30 লিঙ্গ : মহিলা		
367	KDH0488114	ফটো উপলব্ধ	368	KDH1392596	ফটো উপলব্ধ	369	KDH0408344	ফটো উপলব্ধ
নাম : গুল মহম্মদ পিতাৰ নাম: ছৈয়দ আলী ঘৰ নং : 151 বয়স : 28 লিঙ্গ : পুৰুষ			নাম : আমিনা খাতুন স্বামীৰ নাম: গুল মহম্মদ ঘৰ নং : 151 বয়স : 28 লিঙ্গ : মহিলা			নাম : ৰফিদা খাতুন স্বামীৰ নাম: হাফিজুৰ ৰহমান ঘৰ নং : 151 বয়স : 27 লিঙ্গ : মহিলা		
# 370	KDH0491563	ফটো উপলব্ধ	371	KDH0652024	ফটো উপলব্ধ	372	KDH0652230	ফটো উপলব্ধ
নাম : আমিনুৰ ৰহমান পিতাৰ নাম: ছৈয়দ আলী ঘৰ নং : 151 বয়স : 26 লিঙ্গ : পুৰুষ			নাম : ৰুবিয়া ছুলতান স্বামীৰ নাম: নূৰ হুছেইন ঘৰ নং : 151 বয়স : 25 লিঙ্গ : মহিলা			নাম : নূৰ হুছেইন পিতাৰ নাম: ছৈয়দ আলী ঘৰ নং : 151 বয়স : 24 লিঙ্গ : পুৰুষ		
373	KGU0047399	ফটো উপলব্ধ	374	KDH1680701	ফটো উপলব্ধ	375	KDH0517524	ফটো উপলব্ধ
নাম : জেছমিনা খাতুন স্বামীৰ নাম: আব্দুল ৰহিম ঘৰ নং : 151 বয়স : 20 লিঙ্গ : মহিলা			নাম : আজমা হুছনিয়াৰা আকতাৰ পিতাৰ নাম: আকছেৰ আলী আহমেদ ঘৰ নং : 151 ক বয়স : 22 লিঙ্গ : মহিলা			নাম : ৰাহুল আলম পিতাৰ নাম: আবুল হুছাইন ঘৰ নং : 151খ বয়স : 25 লিঙ্গ : পুৰুষ		
376	KGU0142380	ফটো উপলব্ধ	377	KDH0049346	ফটো উপলব্ধ	378	KDH0049379	ফটো উপলব্ধ
নাম : আফিয়া মাশুদা পিতাৰ নাম: আবুল হুছাইন ঘৰ নং : 151খ বয়স : 20 লিঙ্গ : মহিলা			নাম : আবুল হুছাইন পিতাৰ নাম: হেদায়েত আলী ঘৰ নং : 151খ বয়স : 53 লিঙ্গ : পুৰুষ			নাম : ৰসেনা বেগম স্বামীৰ নাম: আবুল হুছাইন ঘৰ নং : 151খ বয়স : 49 লিঙ্গ : মহিলা		
379	KDH0049619	ফটো উপলব্ধ	380	KDH1250733	ফটো উপলব্ধ	381	KDH1250744	ফটো উপলব্ধ
নাম : জিন্না ৰেজ্জাকুল আলম পিতাৰ নাম: আবুল হুছাইন ঘৰ নং : 151খ বয়স : 31 লিঙ্গ : পুৰুষ			নাম : আকছেৰ আলী আহমেদ পিতাৰ নাম: হুছেইন আলী বেপাৰি ঘৰ নং : 151ক বয়স : 57 লিঙ্গ : পুৰুষ			নাম : আজিবুৰ ৰহমান পিতাৰ নাম: কিনু সেখ ঘৰ নং : 152 বয়স : 47 লিঙ্গ : পুৰুষ		
382	KDH1250755	ফটো উপলব্ধ	383	KDH1648245	ফটো উপলব্ধ	384	KDH1250766	ফটো উপলব্ধ
নাম : বানেছা খাতুন স্বামীৰ নাম: আজিবুৰ ৰহমান ঘৰ নং : 152 বয়স : 43 লিঙ্গ : মহিলা			নাম : ছানিদুল ইছলাম পিতাৰ নাম: আজিবুৰ ৰহমান ঘৰ নং : 152 বয়স : 23 লিঙ্গ : পুৰুষ			নাম : হবিবুৰ ৰহমান পিতাৰ নাম: কিনু সেখ ঘৰ নং : 153 বয়স : 57 লিঙ্গ : পুৰুষ		
385	KDH1250777	ফটো উপলব্ধ	386	KDH0315119	ফটো উপলব্ধ	387	KGU0078550	ফটো উপলব্ধ
নাম : ফুল জানু খাতুন স্বামীৰ নাম: হবিবুৰ ৰহমান ঘৰ নং : 153 বয়স : 45 লিঙ্গ : মহিলা			নাম : মফিদুল ইছলাম পিতাৰ নাম: হবিবুৰ ৰহমান ঘৰ নং : 153 বয়স : 28 লিঙ্গ : পুৰুষ			নাম : জাহিদুল ইছলাম পিতাৰ নাম: হবিবুৰ ৰহমান ঘৰ নং : 153 বয়স : 21 লিঙ্গ : পুৰুষ		
# 388	KGU0153882	ফটো উপলব্ধ	389	HNT7940058	ফটো উপলব্ধ	390	HNT7940069	ফটো উপলব্ধ
নাম : ৰূপা খাতুন স্বামীৰ নাম: জাহিৰুল ইছলাম ঘৰ নং : 153 ক বয়স : 19 লিঙ্গ : মহিলা			নাম : বাদশা মিঞা পিতাৰ নাম: চাহেব আলী ঘৰ নং : 153ক বয়স : 59 লিঙ্গ : পুৰুষ			নাম : সাজেদা খাতুন স্বামীৰ নাম: বাদশা মিঞা ঘৰ নং : 153ক বয়স : 53 লিঙ্গ : মহিলা		



391 নাম : ছাদ্দাম হুছাইন পিতাৰ নাম: বাদশা মিঞা ঘৰ নং : 153ক বয়স : 30 লিঙ্গ : পুৰুষ	HNT0288456 ফটো উপলব্ধ	392 নাম : জহিৰুল ইছলাম পিতাৰ নাম: বাদশা মিঞা ঘৰ নং : 153ক বয়স : 27 লিঙ্গ : পুৰুষ	HNT0139477 ফটো উপলব্ধ	393 নাম : ৰহিদা বেগম স্বামীৰ নাম: ছাদ্দাম হুছাইন ঘৰ নং : 153ক বয়স : 25 লিঙ্গ : মহিলা	HNT0434282 ফটো উপলব্ধ
394 নাম : হামিদা খাতুন স্বামীৰ নাম: শ্বৰিফ আলী ঘৰ নং : 1৫৪ বয়স : 50 লিঙ্গ : মহিলা	KDH1250799 ফটো উপলব্ধ	395 নাম : হামেদ আলী মাতৃৰ নাম: হামিদা খাতুন ঘৰ নং : 1৫৪ বয়স : 31 লিঙ্গ : পুৰুষ	KDH0017398 ফটো উপলব্ধ	396 নাম : হাইদৰ আলী মাতৃৰ নাম: হামিদা খাতুন ঘৰ নং : 1৫৪ বয়স : 29 লিঙ্গ : পুৰুষ	KDH0331223 ফটো উপলব্ধ
397 নাম : বনুফা আহমেদ স্বামীৰ নাম: হামেদ আলী ঘৰ নং : 1৫৪ বয়স : 28 লিঙ্গ : মহিলা	KDH0330910 ফটো উপলব্ধ	398 নাম : হজৰত আলী পিতাৰ নাম: শ্বৰিফ আলী ঘৰ নং : 154 বয়স : 28 লিঙ্গ : পুৰুষ	KDH0558692 ফটো উপলব্ধ	399 নাম : মালেক আলী পিতাৰ নাম: শ্বৰিফ আলী ঘৰ নং : 154 বয়স : 26 লিঙ্গ : পুৰুষ	KDH0558726 ফটো উপলব্ধ
400 নাম : তাৰা ভানু স্বামীৰ নাম: হাইদৰ আলী ঘৰ নং : 154 বয়স : 25 লিঙ্গ : মহিলা	KDH0517631 ফটো উপলব্ধ	401 নাম : ছকিনা বেগম স্বামীৰ নাম: সামচুল হক ঘৰ নং : 154 বয়স : 24 লিঙ্গ : মহিলা	KDH1648369 ফটো উপলব্ধ	402 নাম : জেচমিনা খাতুন পিতাৰ নাম: জামাল হুছেইন ঘৰ নং : 154ক বয়স : 22 লিঙ্গ : মহিলা	KDH1694355 ফটো উপলব্ধ
403 নাম : হুৰমুজ আলী পিতাৰ নাম: বিনা সেখ ঘৰ নং : 1৫৪খ বয়স : 58 লিঙ্গ : পুৰুষ	KDH0050757 ফটো উপলব্ধ	404 নাম : ছামিৰজান নেছা স্বামীৰ নাম: হুৰমুজ আলী ঘৰ নং : 1৫৪খ বয়স : 50 লিঙ্গ : মহিলা	KDH0050799 ফটো উপলব্ধ	405 নাম : সামচুল হক পিতাৰ নাম: হুৰমুজ আলী ঘৰ নং : 1৫৪খ বয়স : 35 লিঙ্গ : পুৰুষ	KDH0050898 ফটো উপলব্ধ
406 নাম : বেগম খাতুন স্বামীৰ নাম: হজৰত আলী ঘৰ নং : 1৫৪ খ বয়স : 34 লিঙ্গ : মহিলা	KDH0263087 ফটো উপলব্ধ	407 নাম : ছকিনা খাতুন মাতৃৰ নাম: বিনা সেখ ঘৰ নং : 1৫৪খ বয়স : 30 লিঙ্গ : মহিলা	KDH0051078 ফটো উপলব্ধ	408 নাম : জামফল নেছা স্বামীৰ নাম: মিজানুৰ ৰহমান ঘৰ নং : 1৫৪ক বয়স : 75 লিঙ্গ : মহিলা	KDH1250824 ফটো উপলব্ধ
409 নাম : জামাল হুছাইন পিতাৰ নাম: মিজানুৰ ৰহমান ঘৰ নং : 1৫৪ক বয়স : 50 লিঙ্গ : পুৰুষ	KDH1250835 ফটো উপলব্ধ	410 নাম : জবিলা খাতুন স্বামীৰ নাম: জামাল হুছাইন ঘৰ নং : 1৫৪ক বয়স : 50 লিঙ্গ : মহিলা	KDH1250846 ফটো উপলব্ধ	411 নাম : সাহজাহান আলী আহমেদ পিতাৰ নাম: মিজানুৰ ৰহমান ঘৰ নং : 1৫৪ক বয়স : 46 লিঙ্গ : পুৰুষ	KDH1250857 ফটো উপলব্ধ
412 নাম : আঞ্জুৰাৰা খাতুন স্বামীৰ নাম: সাহজাহান আলী আহমেদ ঘৰ নং : 1৫৪ক বয়স : 43 লিঙ্গ : মহিলা	KDH1250868 ফটো উপলব্ধ	413 নাম : শ্বৰিফুল ইছলাম পিতাৰ নাম: মিজানুৰ ৰহমান ঘৰ নং : 1৫৪ক বয়স : 43 লিঙ্গ : পুৰুষ	KDH1250879 ফটো উপলব্ধ	414 নাম : এলিজা খাতুন স্বামীৰ নাম: শ্বৰিফুল ইছলাম ঘৰ নং : 1৫৪ক বয়স : 35 লিঙ্গ : মহিলা	KDH1250880 ফটো উপলব্ধ
415 নাম : হামেলা বেগম স্বামীৰ নাম: আশ্রফ আলী ঘৰ নং : 1৫৫ বয়স : 65 লিঙ্গ : মহিলা	KDH1250904 ফটো উপলব্ধ	416 নাম : হামেদ আলী পিতাৰ নাম: আশ্রফ আলী ঘৰ নং : 1৫৫ বয়স : 38 লিঙ্গ : পুৰুষ	KDH1250802 ফটো উপলব্ধ	417 নাম : হাবেজ আলী পিতাৰ নাম: আশ্রফ আলী ঘৰ নং : 1৫৫ বয়স : 34 লিঙ্গ : পুৰুষ	KDH1952109 ফটো উপলব্ধ
418 নাম : ছামিনাৰা বেগম স্বামীৰ নাম: হামেদ আলী ঘৰ নং : 1৫৫ বয়স : 31 লিঙ্গ : মহিলা	KDH1951902 ফটো উপলব্ধ	419 নাম : ৰফিকুল ইছলাম পিতাৰ নাম: আশ্রফ আলী ঘৰ নং : 1৫৫ বয়স : 30 লিঙ্গ : পুৰুষ	KDH1952303 ফটো উপলব্ধ	420 নাম : হানিফ আলী পিতাৰ নাম: আশ্রফ আলী ঘৰ নং : 1৫৫ বয়স : 29 লিঙ্গ : পুৰুষ	KDH0329581 ফটো উপলব্ধ



421	KDH0651794	ফটো উপলব্ধ	422	KDH0330001	ফটো উপলব্ধ	423	KDH0651786	ফটো উপলব্ধ
নাম : উলফা খাতুন স্বামীৰ নাম: হাৰ্বেজ আলী ঘৰ নং : 155 বয়স : 29 লিঙ্গ : মহিলা			নাম : আছমিনা খাতুন স্বামীৰ নাম: ৰফিকুল ইছলাম ঘৰ নং : 155 বয়স : 27 লিঙ্গ : মহিলা			নাম : মহম্মদ আলী পিতাৰ নাম: আশ্ৰফ আলী ঘৰ নং : 155 বয়স : 26 লিঙ্গ : পুৰুষ		
424	KDH1392919	ফটো উপলব্ধ	425	KDH1649466	ফটো উপলব্ধ	426	KDH1250948	ফটো উপলব্ধ
নাম : মনিছা খাতুন স্বামীৰ নাম: হানিফ আলী ঘৰ নং : 155 বয়স : 23 লিঙ্গ : মহিলা			নাম : ছেমিনা সুলতানা আহমেদ পিতাৰ নাম: স্বামেজ উদ্দিন ঘৰ নং : 155 গ বয়স : 22 লিঙ্গ : মহিলা			নাম : বিমলা খাতুন স্বামীৰ নাম: জোনিব আলী ঘৰ নং : 155খ বয়স : 42 লিঙ্গ : মহিলা		
427	KDH1250971	ফটো উপলব্ধ	428	KDH1250959	ফটো উপলব্ধ	429	KDH1250915	ফটো উপলব্ধ
নাম : হাবা খাতুন স্বামীৰ নাম: আবুল হুচেইন ঘৰ নং : 155গ বয়স : 80 লিঙ্গ : মহিলা			নাম : স্বামেজ উদ্দিন পিতাৰ নাম: আবুল হুচেইন ঘৰ নং : 155গ বয়স : 50 লিঙ্গ : পুৰুষ			নাম : আব্দুল কুদ্দুচ পিতাৰ নাম: হাজীপীয়াৰ আলী ঘৰ নং : 155ক বয়স : 48 লিঙ্গ : পুৰুষ		
430	KDH1250937	ফটো উপলব্ধ	431	KDH1250926	ফটো উপলব্ধ	432	KDH1250960	ফটো উপলব্ধ
নাম : জোনিব আলী পিতাৰ নাম: আব্দুল মজিদ ঘৰ নং : 155খ বয়স : 47 লিঙ্গ : পুৰুষ			নাম : ছাকিদা খাতুন স্বামীৰ নাম: আব্দুল কুদ্দুচ ঘৰ নং : 155ক বয়স : 44 লিঙ্গ : মহিলা			নাম : মিনোৱাৰা খাতুন স্বামীৰ নাম: স্বামেজ উদ্দিন ঘৰ নং : 155গ বয়স : 44 লিঙ্গ : মহিলা		
433	KDH1253721	ফটো উপলব্ধ	434	HNT7239158	ফটো উপলব্ধ	# 435	HNT0014017	ফটো উপলব্ধ
নাম : আব্দুল মান্নান পিতাৰ নাম: আব্দুল মজিদ ঘৰ নং : 155খ বয়স : 35 লিঙ্গ : পুৰুষ			নাম : হামেলা খাতুন স্বামীৰ নাম: ময়নালি ঘৰ নং : 156 বয়স : 59 লিঙ্গ : মহিলা			নাম : ফয়নুদ্দিন মাতৃৰ নাম: হামেলা খাতুন ঘৰ নং : 156 বয়স : 32 লিঙ্গ : পুৰুষ		
436	KGU0108951	ফটো উপলব্ধ	437	KDH1250982	ফটো উপলব্ধ	438	KDH1250993	ফটো উপলব্ধ
নাম : ছাহানাচ পাৰবিণ স্বামীৰ নাম: ফয়নুদ্দিন ঘৰ নং : 156 বয়স : 22 লিঙ্গ : মহিলা			নাম : অমূল্য মালো পিতাৰ নাম: অক্ষয় মালো ঘৰ নং : 159 বয়স : 55 লিঙ্গ : পুৰুষ			নাম : কবিতা মালো স্বামীৰ নাম: অমূল্য মালো ঘৰ নং : 159 বয়স : 50 লিঙ্গ : মহিলা		
439	KDH1254553	ফটো উপলব্ধ	440	KDH0329995	ফটো উপলব্ধ	441	KDH0307793	ফটো উপলব্ধ
নাম : বিমল চন্দ্ৰ মালো পিতাৰ নাম: অমূল্য মালো ঘৰ নং : 159 বয়স : 32 লিঙ্গ : পুৰুষ			নাম : বুলবুলী দাস স্বামীৰ নাম: বিমল চন্দ্ৰ মালো ঘৰ নং : 159 বয়স : 31 লিঙ্গ : মহিলা			নাম : ৰবিন মালো পিতাৰ নাম: অমূল্য মালো ঘৰ নং : 159 বয়স : 27 লিঙ্গ : পুৰুষ		
442	KDH0517649	ফটো উপলব্ধ	443	KDH1649078	ফটো উপলব্ধ	444	KDH1648880	ফটো উপলব্ধ
নাম : প্ৰসেনজিত মালো পিতাৰ নাম: অমূল্য মালো ঘৰ নং : 157 বয়স : 26 লিঙ্গ : পুৰুষ			নাম : দিপিকা সৰকাৰ স্বামীৰ নাম: প্ৰসেনজিত মালো ঘৰ নং : 157 বয়স : 26 লিঙ্গ : মহিলা			নাম : জুন মালো স্বামীৰ নাম: ৰবিন মালো ঘৰ নং : 157 বয়স : 22 লিঙ্গ : মহিলা		
445	KDH1251010	ফটো উপলব্ধ	446	KDH1251032	ফটো উপলব্ধ	447	KDH1251043	ফটো উপলব্ধ
নাম : বাসন্তী মালো স্বামীৰ নাম: অক্ষয় মালো ঘৰ নং : 15৮ বয়স : 73 লিঙ্গ : মহিলা			নাম : সাধনা মালো স্বামীৰ নাম: জয়দেৱ মালো ঘৰ নং : 15৮ বয়স : 45 লিঙ্গ : মহিলা			নাম : শংকৰ মালো পিতাৰ নাম: ৰবি মালো ঘৰ নং : 15৯ বয়স : 66 লিঙ্গ : পুৰুষ		
448	KDH1251054	ফটো উপলব্ধ	449	KDH1251065	ফটো উপলব্ধ	450	KDH1251098	ফটো উপলব্ধ
নাম : কমলা মালো স্বামীৰ নাম: শংকৰ মালো ঘৰ নং : 15৯ বয়স : 60 লিঙ্গ : মহিলা			নাম : প্ৰদীপ মালো পিতাৰ নাম: শংকৰ মালো ঘৰ নং : 15৯ বয়স : 44 লিঙ্গ : পুৰুষ			নাম : বিনা দাস স্বামীৰ নাম: চেতন মালো ঘৰ নং : 15৯ বয়স : 41 লিঙ্গ : মহিলা		



451 নাম : চেতন মালো পিতাৰ নাম: শংকৰ মালো ঘৰ নং : 159 বয়স : 39 লিঙ্গ : পুৰুষ	KDH1251087 ফটো উপলব্ধ	452 নাম : যুতিকা মালো স্বামীৰ নাম: প্ৰদীপ মালো ঘৰ নং : 159 বয়স : 39 লিঙ্গ : মহিলা	KDH1251076 ফটো উপলব্ধ	453 নাম : মাম্পি মালো পিতাৰ নাম: প্ৰদীপ মালো ঘৰ নং : 159 বয়স : 22 লিঙ্গ : মহিলা	KDH1612167 ফটো উপলব্ধ
454 নাম : সন্ধ্যা মালো স্বামীৰ নাম: নৰেন মালো ঘৰ নং : 160 বয়স : 55 লিঙ্গ : মহিলা	KDH1251112 ফটো উপলব্ধ	455 নাম : আৰাধনা মালো পিতাৰ নাম: নৰেন মালো ঘৰ নং : 160 বয়স : 31 লিঙ্গ : পুৰুষ	KDH1254360 ফটো উপলব্ধ	456 নাম : উন্নতি মালো স্বামীৰ নাম: আৰধন মালো ঘৰ নং : 160 বয়স : 31 লিঙ্গ : মহিলা	KDH0330803 ফটো উপলব্ধ
457 নাম : বীৰেন মালো পিতাৰ নাম: লক্ষেশ্বৰ মালো ঘৰ নং : 161 বয়স : 55 লিঙ্গ : পুৰুষ	KDH1251123 ফটো উপলব্ধ	458 নাম : আলোৱানী মালো স্বামীৰ নাম: বীৰেন মালো ঘৰ নং : 161 বয়স : 50 লিঙ্গ : মহিলা	KDH1251134 ফটো উপলব্ধ	459 নাম : গনেশ চন্দ্ৰ মালো পিতাৰ নাম: বীৰেন মালো ঘৰ নং : 161 বয়স : 36 লিঙ্গ : পুৰুষ	KDH1253878 ফটো উপলব্ধ
460 নাম : মিনতি মালো স্বামীৰ নাম: গনেশ চন্দ্ৰ মালো ঘৰ নং : 161 বয়স : 27 লিঙ্গ : মহিলা	KDH0330753 ফটো উপলব্ধ	461 নাম : দীনেশ মালো পিতাৰ নাম: বীৰেন মালো ঘৰ নং : 161 বয়স : 22 লিঙ্গ : পুৰুষ	KDH1502962 ফটো উপলব্ধ	462 নাম : হানিফ উদ্দিন পিতাৰ নাম: ময়নাল ঘৰ নং : 162 বয়স : 41 লিঙ্গ : পুৰুষ	HNT7239170 ফটো উপলব্ধ
463 নাম : বেহেনা বেগম স্বামীৰ নাম: হানিফ উদ্দিন ঘৰ নং : 162 বয়স : 39 লিঙ্গ : মহিলা	HNT7239181 ফটো উপলব্ধ	464 নাম : চন্ডিচৰন মালো পিতাৰ নাম: বীৰেন্দ্র মালো ঘৰ নং : 163 বয়স : 55 লিঙ্গ : পুৰুষ	KDH1251145 ফটো উপলব্ধ	465 নাম : বৰন মালো পিতাৰ নাম: বীৰেন্দ্র মালো ঘৰ নং : 163 বয়স : 50 লিঙ্গ : পুৰুষ	KDH1251167 ফটো উপলব্ধ
466 নাম : দিলীপ মালো পিতাৰ নাম: বীৰেন্দ্র মালো ঘৰ নং : 163 বয়স : 47 লিঙ্গ : পুৰুষ	KDH1251189 ফটো উপলব্ধ	467 নাম : নীল মতি মালো স্বামীৰ নাম: চন্ডিচৰন মালো ঘৰ নং : 163 বয়স : 45 লিঙ্গ : মহিলা	KDH1251156 ফটো উপলব্ধ	468 নাম : মঞ্জুৱানী মালো স্বামীৰ নাম: বৰন মালো ঘৰ নং : 163 বয়স : 43 লিঙ্গ : মহিলা	KDH1251178 ফটো উপলব্ধ
469 নাম : অশোক মালো পিতাৰ নাম: বীৰেন্দ্র মালো ঘৰ নং : 163 বয়স : 43 লিঙ্গ : পুৰুষ	KDH1251190 ফটো উপলব্ধ	470 নাম : মামণি মালো স্বামীৰ নাম: দিলীপ মালো ঘৰ নং : 163 বয়স : 33 লিঙ্গ : মহিলা	KDH1253867 ফটো উপলব্ধ	471 নাম : ছাইনা দাস স্বামীৰ নাম: সুৰেশ দাস ঘৰ নং : 168 বয়স : 88 লিঙ্গ : মহিলা	KDH1251203 ফটো উপলব্ধ
472 নাম : ধৰণী মালো পিতাৰ নাম: বিশ্বনাথ মালো ঘৰ নং : 165 বয়স : 58 লিঙ্গ : পুৰুষ	KDH1251214 ফটো উপলব্ধ	473 নাম : নাৰায়ন মালো পিতাৰ নাম: বিশ্বনাথ মালো ঘৰ নং : 165 বয়স : 55 লিঙ্গ : পুৰুষ	KDH1251225 ফটো উপলব্ধ	474 নাম : জয়মতী মালো স্বামীৰ নাম: নাৰায়ন মালো ঘৰ নং : 165 বয়স : 45 লিঙ্গ : মহিলা	KDH1251236 ফটো উপলব্ধ
475 নাম : বোলোৰাম মালো পিতাৰ নাম: নাৰায়ণ মালো ঘৰ নং : 165 বয়স : 23 লিঙ্গ : পুৰুষ	KDH1649391 ফটো উপলব্ধ	476 নাম : কৃষ্ণ মালো পিতাৰ নাম: নাৰায়ন মালো ঘৰ নং : 165 বয়স : 23 লিঙ্গ : পুৰুষ	KGU0030783 ফটো উপলব্ধ	# 477 নাম : আইনুদ্দিন মাতৃৰ নাম: হামেলা খাতুন ঘৰ নং : 166 বয়স : 33 লিঙ্গ : পুৰুষ	HNT0121327 ফটো উপলব্ধ
478 নাম : খোদেজা খাতুন স্বামীৰ নাম: আইনুদ্দিন ঘৰ নং : 166 বয়স : 30 লিঙ্গ : মহিলা	HNT0278440 ফটো উপলব্ধ	479 নাম : গোপাল মালো পিতাৰ নাম: গৌৰ মালো ঘৰ নং : 169 বয়স : 55 লিঙ্গ : পুৰুষ	KDH1251258 ফটো উপলব্ধ	480 নাম : মহাৰানী মালো স্বামীৰ নাম: গোপাল মালো ঘৰ নং : 169 বয়স : 50 লিঙ্গ : মহিলা	KDH1251269 ফটো উপলব্ধ



481	KDH1613546	ফটো উপলব্ধ	482	KDH1251270	ফটো উপলব্ধ	483	KDH1251281	ফটো উপলব্ধ
নাম : প্ৰহলাদ মালো পিতাৰ নাম: গোপাল মালো ঘৰ নং : 167 বয়স : 25 লিঙ্গ : পুৰুষ			নাম : পৰেশ মালো পিতাৰ নাম: আৰিনাশ মালো ঘৰ নং : 167 বয়স : 65 লিঙ্গ : পুৰুষ			নাম : আচমানতাৰা মালো স্বামীৰ নাম: পৰেশ মালো ঘৰ নং : 167 বয়স : 57 লিঙ্গ : মহিলা		
484	KDH0330530	ফটো উপলব্ধ	485	KDH0330720	ফটো উপলব্ধ	486	KDH1251292	ফটো উপলব্ধ
নাম : প্ৰকাশ চন্দ্ৰ মালো পিতাৰ নাম: পৰেশ মালো ঘৰ নং : 167 বয়স : 32 লিঙ্গ : পুৰুষ			নাম : দীপক চন্দ্ৰ মালো পিতাৰ নাম: পৰেশ মালো ঘৰ নং : 167 বয়স : 28 লিঙ্গ : পুৰুষ			নাম : মহাদেব মালো পিতাৰ নাম: শশধৰ মালো ঘৰ নং : 190 বয়স : 67 লিঙ্গ : পুৰুষ		
487	KDH1251305	ফটো উপলব্ধ	488	KDH1251316	ফটো উপলব্ধ	489	KDH1254188	ফটো উপলব্ধ
নাম : তুলসী মালো স্বামীৰ নাম: মহাদেব মালো ঘৰ নং : 190 বয়স : 60 লিঙ্গ : মহিলা			নাম : পৰিমল মালো পিতাৰ নাম: মহাদেব মালো ঘৰ নং : 190 বয়স : 38 লিঙ্গ : পুৰুষ			নাম : মিন ৰাণী মালো স্বামীৰ নাম: পৰিমল মালো ঘৰ নং : 190 বয়স : 32 লিঙ্গ : মহিলা		
490	KDH0306480	ফটো উপলব্ধ	491	KDH0308031	ফটো উপলব্ধ	492	KDH1388057	ফটো উপলব্ধ
নাম : নিৰমল মালো পিতাৰ নাম: মহাদেব মালো ঘৰ নং : 190 বয়স : 28 লিঙ্গ : পুৰুষ			নাম : নিৰাজন মালো পিতাৰ নাম: মহাদেব মালো ঘৰ নং : 190 বয়স : 27 লিঙ্গ : পুৰুষ			নাম : পম্পী বিশ্বাস স্বামীৰ নাম: নিৰমল মালো ঘৰ নং : 170 বয়স : 23 লিঙ্গ : মহিলা		
493	KDH1251338	ফটো উপলব্ধ	494	KDH1251349	ফটো উপলব্ধ	495	KGU0055558	ফটো উপলব্ধ
নাম : মেঘনাথ মালো পিতাৰ নাম: শশধৰ মালো ঘৰ নং : 192 বয়স : 61 লিঙ্গ : পুৰুষ			নাম : উৰ্মিলা মালো স্বামীৰ নাম: মেঘনাথ মালো ঘৰ নং : 172 বয়স : 54 লিঙ্গ : মহিলা			নাম : ছিৰো মালো পিতাৰ নাম: মেঘনাথ মালো ঘৰ নং : 172 বয়স : 20 লিঙ্গ : পুৰুষ		
496	KDH0061846	ফটো উপলব্ধ	497	KDH0651844	ফটো উপলব্ধ	498	KDH0330993	ফটো উপলব্ধ
নাম : ৰবিকা খাতুন স্বামীৰ নাম: নসিব আলী ঘৰ নং : 192 ক বয়স : 30 লিঙ্গ : মহিলা			নাম : মহিবল ইছলাম পিতাৰ নাম: ছবেৰ আলী ঘৰ নং : 172 ক বয়স : 28 লিঙ্গ : পুৰুষ			নাম : হামিদা খাতুন স্বামীৰ নাম: মহিবুদ্দিন ঘৰ নং : 192 ক বয়স : 27 লিঙ্গ : মহিলা		
499	KDH0517664	ফটো উপলব্ধ	500	KGU0040394	ফটো উপলব্ধ	501	KDH1251372	ফটো উপলব্ধ
নাম : বানেছা খাতুন স্বামীৰ নাম: মজিদ আলী ঘৰ নং : 172 ক বয়স : 26 লিঙ্গ : মহিলা			নাম : ইনামুল আলী পিতাৰ নাম: মজিদ আলী ঘৰ নং : 172 ক বয়স : 25 লিঙ্গ : পুৰুষ			নাম : ছবেৰ আলী পিতাৰ নাম: আনচাৰ আলী ঘৰ নং : 192 ক বয়স : 65 লিঙ্গ : পুৰুষ		
502	KDH1251383	ফটো উপলব্ধ	503	KDH1251418	ফটো উপলব্ধ	504	KDH1251429	ফটো উপলব্ধ
নাম : মহিবন নেছা স্বামীৰ নাম: ছবেৰ আলী ঘৰ নং : 192 ক বয়স : 54 লিঙ্গ : মহিলা			নাম : মজিদ আলী পিতাৰ নাম: আনচাৰ আলী ঘৰ নং : 192 ক বয়স : 53 লিঙ্গ : পুৰুষ			নাম : আনাৰা বেগম স্বামীৰ নাম: মজিদ আলী ঘৰ নং : 192 ক বয়স : 47 লিঙ্গ : মহিলা		
505	KDH1251430	ফটো উপলব্ধ	506	KDH1251441	ফটো উপলব্ধ	507	KDH0017399	ফটো উপলব্ধ
নাম : নসিব আলী পিতাৰ নাম: আনচাৰ আলী ঘৰ নং : 192 ক বয়স : 45 লিঙ্গ : পুৰুষ			নাম : মহিবুদ্দিন পিতাৰ নাম: ছবেৰ আলী ঘৰ নং : 192 ক বয়স : 39 লিঙ্গ : পুৰুষ			নাম : মজিদ আলী পিতাৰ নাম: ছবেৰ আলী ঘৰ নং : 192 ক বয়স : 35 লিঙ্গ : পুৰুষ		
508	KDH0017400	ফটো উপলব্ধ	509	HNT0121517	ফটো উপলব্ধ	510	HNT0597435	ফটো উপলব্ধ
নাম : আয়ব আলী পিতাৰ নাম: ছবেৰ আলী ঘৰ নং : 192 ক বয়স : 31 লিঙ্গ : পুৰুষ			নাম : মানিক আলী মাতৃৰ নাম: হামেলা খাতুন ঘৰ নং : 173 বয়স : 30 লিঙ্গ : পুৰুষ			নাম : হাছিনা আকতাৰ স্বামীৰ নাম: মানিক আলী ঘৰ নং : 173 বয়স : 23 লিঙ্গ : মহিলা		



511 নাম : আছৰ আলী মণ্ডল পিতাৰ নাম: ইজ্জত আলী মণ্ডল ঘৰ নং : ১৭৪ বয়স : 70 লিঙ্গ : পুৰুষ	KDH1251452 ফটো উপলব্ধ	512 নাম : মজিবন নেছা স্বামীৰ নাম: অশেৰ আলী মণ্ডল ঘৰ নং : ১৭৪ বয়স : 66 লিঙ্গ : মহিলা	KDH1251463 ফটো উপলব্ধ	513 নাম : আকবৰ আলী মণ্ডল পিতাৰ নাম: আছৰ মণ্ডল ঘৰ নং : ১৭৪ বয়স : 46 লিঙ্গ : পুৰুষ	KDH1251474 ফটো উপলব্ধ
514 নাম : শাহিদা বেগম স্বামীৰ নাম: আকবৰ আলী মণ্ডল ঘৰ নং : ১৭৪ বয়স : 40 লিঙ্গ : মহিলা	KDH1251485 ফটো উপলব্ধ	515 নাম : ছুলতান আলী পিতাৰ নাম: আছৰ আলী মণ্ডল ঘৰ নং : ১৭৪ বয়স : 35 লিঙ্গ : পুৰুষ	KDH1952165 ফটো উপলব্ধ	516 নাম : ফাতেমা খাতুন পিতাৰ নাম: আছৰ আলী মণ্ডল ঘৰ নং : ১৭৪ বয়স : 31 লিঙ্গ : মহিলা	KDH1952245 ফটো উপলব্ধ
517 নাম : আলম আলী মণ্ডল পিতাৰ নাম: অশেৰ আলী মণ্ডল ঘৰ নং : ১৭৪ বয়স : 29 লিঙ্গ : পুৰুষ	KDH0063057 ফটো উপলব্ধ	518 নাম : ছাবিনা খাতুন স্বামীৰ নাম: ছুলতান আলী ঘৰ নং : 174 বয়স : 28 লিঙ্গ : মহিলা	KDH1204445 ফটো উপলব্ধ	519 নাম : মিজানুৰ ৰহমান পিতাৰ নাম: আছৰ আলী মণ্ডল ঘৰ নং : 174 বয়স : 25 লিঙ্গ : পুৰুষ	KDH1203363 ফটো উপলব্ধ
520 নাম : আছিয়া খাতুন স্বামীৰ নাম: আলৌম আলী মণ্ডল ঘৰ নং : 174 বয়স : 25 লিঙ্গ : মহিলা	KDH1203330 ফটো উপলব্ধ	521 নাম : নওস্বাদ আলী আহমেদ পিতাৰ নাম: ইজ্জত আলী মণ্ডল ঘৰ নং : ১৭৪ক বয়স : 56 লিঙ্গ : পুৰুষ	KDH1251521 ফটো উপলব্ধ	522 নাম : গুল বেহেনা বেগম স্বামীৰ নাম: নওস্বাদ আলী ঘৰ নং : ১৭৪ক বয়স : 50 লিঙ্গ : মহিলা	KDH1251532 ফটো উপলব্ধ
523 নাম : সাজেদা খাতুন স্বামীৰ নাম: ফজল হক ঘৰ নং : ১৭৫ বয়স : 47 লিঙ্গ : মহিলা	KDH1251554 ফটো উপলব্ধ	524 নাম : আলম আলী পিতাৰ নাম: ফজল হক ঘৰ নং : ১৭৫ বয়স : 30 লিঙ্গ : পুৰুষ	KDH1952290 ফটো উপলব্ধ	525 নাম : মঞ্জীলা খাতুন পিতাৰ নাম: ফজল হক ঘৰ নং : ১৭৫ বয়স : 29 লিঙ্গ : মহিলা	KDH0063669 ফটো উপলব্ধ
526 নাম : আলিয়া পাৰবিন পিতাৰ নাম: ফজল হক ঘৰ নং : ১৭৫ বয়স : 28 লিঙ্গ : মহিলা	KDH0329912 ফটো উপলব্ধ	527 নাম : আনজিলা খাতুন পিতাৰ নাম: ফজল হক ঘৰ নং : 175 বয়স : 26 লিঙ্গ : মহিলা	KDH0571604 ফটো উপলব্ধ	528 নাম : তামিনা পাৰবিন পিতাৰ নাম: ফজল হক ঘৰ নং : 175 বয়স : 22 লিঙ্গ : মহিলা	KGU0023887 ফটো উপলব্ধ
529 নাম : আজমিনা খাতুন পিতাৰ নাম: অজীমুদ্দিন ঘৰ নং : 175 ক বয়স : 23 লিঙ্গ : মহিলা	KDH1989961 ফটো উপলব্ধ	530 নাম : জেসমিনা খাতুন পিতাৰ নাম: অজীমুদ্দিন ঘৰ নং : 175 ক বয়স : 21 লিঙ্গ : মহিলা	KDH1989979 ফটো উপলব্ধ	531 নাম : বেজিয়া খাতুন স্বামীৰ নাম: আজীমুদ্দিন ঘৰ নং : ১৭৫ক বয়স : 43 লিঙ্গ : মহিলা	KDH0063396 ফটো উপলব্ধ
532 নাম : আন্বা খাতুন স্বামীৰ নাম: আলিম আলী ঘৰ নং : 175 খ বয়স : 23 লিঙ্গ : মহিলা	KDH1649086 ফটো উপলব্ধ	533 নাম : হাজৰা খাতুন স্বামীৰ নাম: কুৰবান আলী ঘৰ নং : ১৭৬ বয়স : 63 লিঙ্গ : মহিলা	KDH1251576 ফটো উপলব্ধ	534 নাম : ছবিয়া খাতুন স্বামীৰ নাম: নূৰ ইছলাম আলী ঘৰ নং : ১৭৬ বয়স : 45 লিঙ্গ : মহিলা	KDH1251598 ফটো উপলব্ধ
535 নাম : নূৰ ইছলাম আলী পিতাৰ নাম: কুৰবান আলী ঘৰ নং : ১৭৬ বয়স : 41 লিঙ্গ : পুৰুষ	KDH1251587 ফটো উপলব্ধ	536 নাম : ছবুৰা খাতুন স্বামীৰ নাম: ফৰিদ আলী ঘৰ নং : ১৭৬ বয়স : 34 লিঙ্গ : মহিলা	KDH1253925 ফটো উপলব্ধ	537 নাম : ফৰিদ আলী পিতাৰ নাম: কুৰবান আলী ঘৰ নং : ১৭৬ বয়স : 32 লিঙ্গ : পুৰুষ	KDH1253914 ফটো উপলব্ধ
538 নাম : ফিৰোজা খাতুন স্বামীৰ নাম: ফৰিদ আলী ঘৰ নং : ১৭৬ বয়স : 30 লিঙ্গ : মহিলা	KDH0330290 ফটো উপলব্ধ	539 নাম : ছফি উৰ ৰহমান পিতাৰ নাম: নূৰ ইছলাম আলী ঘৰ নং : 176 বয়স : 23 লিঙ্গ : পুৰুষ	KDH1989946 ফটো উপলব্ধ	540 নাম : শৰ ভানু নেছা স্বামীৰ নাম: ছফিউৰ ৰহমান ঘৰ নং : 176 বয়স : 21 লিঙ্গ : মহিলা	KGU0115386 ফটো উপলব্ধ



541 নাম : খালিদা ৰহমান পিতাৰ নাম: খালিলুৰ ৰহমান ঘৰ নং : 176ক বয়স : 26 লিঙ্গ : মহিলা	KDH0517532 ফটো উপলব্ধ	542 নাম : খুশ্বিদৰ ৰহমান পিতাৰ নাম: খালিলুৰ ৰহমান ঘৰ নং : 176ক বয়স : 23 লিঙ্গ : পুৰুষ	KDH1210418 ফটো উপলব্ধ	543 নাম : খাইৰুল ইছলাম পিতাৰ নাম: খালিলুৰ ৰহমান ঘৰ নং : 176 ক বয়স : 21 লিঙ্গ : পুৰুষ	KGU0038851 ফটো উপলব্ধ
544 নাম : আবুল কালাম পিতাৰ নাম: ছোবাহান ঘৰ নং : 196খ বয়স : 56 লিঙ্গ : পুৰুষ	KDH0063776 ফটো উপলব্ধ	545 নাম : সহিতন নেছা স্বামীৰ নাম: আবুল কালাম ঘৰ নং : 196খ বয়স : 47 লিঙ্গ : মহিলা	KDH0063818 ফটো উপলব্ধ	546 নাম : খালিলুৰ ৰহমান পিতাৰ নাম: ৰচুল মিঞা ঘৰ নং : 196ক বয়স : 54 লিঙ্গ : পুৰুষ	KDH1251601 ফটো উপলব্ধ
547 নাম : খুদেজা খাতুন স্বামীৰ নাম: খালিলুৰ ৰহমান ঘৰ নং : 199ক বয়স : 47 লিঙ্গ : মহিলা	KDH1251612 ফটো উপলব্ধ	548 নাম : কৰিমন নেছা স্বামীৰ নাম: আব্দুল গফুৰ ঘৰ নং : 199 বয়স : 80 লিঙ্গ : মহিলা	KDH1251678 ফটো উপলব্ধ	549 নাম : আব্দুল ৰশিদ পিতাৰ নাম: আব্দুল গফুৰ ঘৰ নং : 199 বয়স : 56 লিঙ্গ : পুৰুষ	KDH1251656 ফটো উপলব্ধ
550 নাম : বাছেৰ আলী পিতাৰ নাম: আব্দুল গফুৰ ঘৰ নং : 199 বয়স : 50 লিঙ্গ : পুৰুষ	KDH1251645 ফটো উপলব্ধ	551 নাম : হালিমা খাতুন স্বামীৰ নাম: আব্দুল ৰশিদ ঘৰ নং : 199 বয়স : 48 লিঙ্গ : মহিলা	KDH1251667 ফটো উপলব্ধ	552 নাম : হাজেৰা খাতুন স্বামীৰ নাম: বাছেৰ আলী ঘৰ নং : 177 বয়স : 45 লিঙ্গ : মহিলা	KDH1251634 ফটো উপলব্ধ
553 নাম : হাফিজুৰ ৰহমান পিতাৰ নাম: আব্দুল ৰশিদ ঘৰ নং : 199 বয়স : 28 লিঙ্গ : পুৰুষ	KDH0064519 ফটো উপলব্ধ	554 নাম : আব্দুল হালিম পিতাৰ নাম: আব্দুল ৰশিদ ঘৰ নং : 177 বয়স : 23 লিঙ্গ : পুৰুষ	KDH1612472 ফটো উপলব্ধ	555 নাম : ফাতেমা খাতুন পিতাৰ নাম: আব্দুল ৰশিদ ঘৰ নং : 177 বয়স : 21 লিঙ্গ : মহিলা	KGU0023937 ফটো উপলব্ধ
556 নাম : জয়মন নেছা স্বামীৰ নাম: কিনু সেখ ঘৰ নং : 199ক বয়স : 71 লিঙ্গ : মহিলা	KDH1251703 ফটো উপলব্ধ	557 নাম : হাফিজুৰ ৰহমান পিতাৰ নাম: কিনু সেখ ঘৰ নং : 199খ বয়স : 51 লিঙ্গ : পুৰুষ	KDH1251725 ফটো উপলব্ধ	558 নাম : মজিবন নেছা স্বামীৰ নাম: আবুল হুচেইন ঘৰ নং : 199 বয়স : 70 লিঙ্গ : মহিলা	KDH1251770 ফটো উপলব্ধ
559 নাম : নজৰ আলী পিতাৰ নাম: আবুল হুচেইন ঘৰ নং : 199 বয়স : 48 লিঙ্গ : পুৰুষ	KDH1251781 ফটো উপলব্ধ	560 নাম : জয়ফুল নেছা স্বামীৰ নাম: নজৰ আলী ঘৰ নং : 199 বয়স : 44 লিঙ্গ : মহিলা	KDH1251792 ফটো উপলব্ধ	561 নাম : জৈনুদ্দিন পিতাৰ নাম: নজৰ আলী ঘৰ নং : 199 বয়স : 27 লিঙ্গ : পুৰুষ	KDH0319756 ফটো উপলব্ধ
562 নাম : জেছমিনা খাতুন স্বামীৰ নাম: জয়নুদ্দিন ঘৰ নং : 178 বয়স : 25 লিঙ্গ : মহিলা	KDH0652487 ফটো উপলব্ধ	563 নাম : আয়নুদ্দিন পিতাৰ নাম: নজৰ আলী ঘৰ নং : 178 বয়স : 24 লিঙ্গ : পুৰুষ	KDH0651943 ফটো উপলব্ধ	564 নাম : হামিদা খাতুন স্বামীৰ নাম: আইনুদ্দিন ঘৰ নং : 178 বয়স : 21 লিঙ্গ : মহিলা	KGU0015495 ফটো উপলব্ধ
565 নাম : হামিদা খাতুন স্বামীৰ নাম: জৈনুদ্দিন ঘৰ নং : 178 বয়স : 21 লিঙ্গ : মহিলা	KGU0018903 ফটো উপলব্ধ	566 নাম : কুৰবান আলী পিতাৰ নাম: বাহাৰ সেখ ঘৰ নং : 199 বয়স : 67 লিঙ্গ : পুৰুষ	KDH1251805 ফটো উপলব্ধ	567 নাম : ছালেহা খাতুন স্বামীৰ নাম: কুৰবান আলী ঘৰ নং : 199 বয়স : 59 লিঙ্গ : মহিলা	KDH1251816 ফটো উপলব্ধ
568 নাম : চালাম সেখ পিতাৰ নাম: কুৰবান আলী ঘৰ নং : 199 বয়স : 38 লিঙ্গ : পুৰুষ	KDH1251827 ফটো উপলব্ধ	569 নাম : সামেছ আলী পিতাৰ নাম: কুৰবান আলী ঘৰ নং : 199 বয়স : 34 লিঙ্গ : পুৰুষ	KDH1253798 ফটো উপলব্ধ	570 নাম : মমতাজ বেগম স্বামীৰ নাম: তাইজুদ্দিন ঘৰ নং : 199 বয়স : 33 লিঙ্গ : মহিলা	KDH1254268 ফটো উপলব্ধ



571 নাম : হাচিনা বেগম স্বামীৰ নাম: চালাম সেখ ঘৰ নং : 195 বয়স : 33 লিঙ্গ : মহিলা	KDH1251838 ফটো উপলব্ধ	572 নাম : তাইজুদ্দিন পিতাৰ নাম: কুববান আলী ঘৰ নং : 195 বয়স : 32 লিঙ্গ : পুৰুষ	KDH1253787 ফটো উপলব্ধ	573 নাম : উজ্জ্বা খাতুন স্বামীৰ নাম: সালেছ আলী ঘৰ নং : 195 বয়স : 31 লিঙ্গ : মহিলা	KDH1254064 ফটো উপলব্ধ
574 নাম : মুক্তাৰ আলী পিতাৰ নাম: কুববান আলী ঘৰ নং : 195 বয়স : 30 লিঙ্গ : পুৰুষ	KDH0065458 ফটো উপলব্ধ	575 নাম : মতলেব আলী পিতাৰ নাম: কুববান আলী ঘৰ নং : 179 বয়স : 20 লিঙ্গ : পুৰুষ	KGU0153163 ফটো উপলব্ধ	576 নাম : হাকিম আলী পিতাৰ নাম: ছালাম সেখ ঘৰ নং : 179 বয়স : 19 লিঙ্গ : পুৰুষ	KGU0153122 ফটো উপলব্ধ
577 নাম : তোৰাপ আলী পিতাৰ নাম: বাইজুদ্দিন মুসী ঘৰ নং : 180 বয়স : 60 লিঙ্গ : পুৰুষ	KDH1251849 ফটো উপলব্ধ	578 নাম : জৰিনা বেগম স্বামীৰ নাম: তোৰাপ আলী ঘৰ নং : 180 বয়স : 48 লিঙ্গ : মহিলা	KDH1251850 ফটো উপলব্ধ	579 নাম : জেহেৰুল ইছলাম পিতাৰ নাম: তোৰাপ আলী ঘৰ নং : 180 বয়স : 31 লিঙ্গ : পুৰুষ	KDH1254031 ফটো উপলব্ধ
580 নাম : মিনাৰা বেগম স্বামীৰ নাম: জাকিৰ হুছেইন ঘৰ নং : 180 বয়স : 30 লিঙ্গ : মহিলা	KDH0552745 ফটো উপলব্ধ	581 নাম : জাকিৰ হুছেইন পিতাৰ নাম: তোৰাপ আলী ঘৰ নং : 180 বয়স : 29 লিঙ্গ : পুৰুষ	KDH0329631 ফটো উপলব্ধ	582 নাম : আৰিফা ওৱাহিদা স্বামীৰ নাম: জেহেৰুল ইছলাম ঘৰ নং : 180 বয়স : 24 লিঙ্গ : মহিলা	KDH0652289 ফটো উপলব্ধ
# 583 নাম : বানেছা পূৰী স্বামীৰ নাম: ফাইজুৰ ৰহমান ঘৰ নং : 180 চ বয়স : 21 লিঙ্গ : মহিলা	KGU0097733 ফটো উপলব্ধ	584 নাম : আছৰুদ্দিন সেখ পিতাৰ নাম: ছাইজুদ্দিন সেখ ঘৰ নং : 180 ক বয়স : 24 লিঙ্গ : পুৰুষ	KDH0652594 ফটো উপলব্ধ	585 নাম : ফাইজুৰ ৰহমান পিতাৰ নাম: আশ্ৰফ আলী ঘৰ নং : 180 চ বয়স : 27 লিঙ্গ : পুৰুষ	KDH0309351 ফটো উপলব্ধ
586 নাম : কিন সেখ পিতাৰ নাম: জুব্বাৰ সেখ ঘৰ নং : 180 গ বয়স : 48 লিঙ্গ : পুৰুষ	KDH1251894 ফটো উপলব্ধ	587 নাম : আশ্ৰফ আলী পিতাৰ নাম: হুছেইন আলী বেপাৰী ঘৰ নং : 180 চ বয়স : 48 লিঙ্গ : পুৰুষ	KDH1251918 ফটো উপলব্ধ	588 নাম : আছিবন নেছা স্বামীৰ নাম: ছাইজুদ্দিন ঘৰ নং : 180 ক বয়স : 46 লিঙ্গ : মহিলা	KDH1251872 ফটো উপলব্ধ
589 নাম : মনোৱাৰা বেগম স্বামীৰ নাম: কিন সেখ ঘৰ নং : 180 গ বয়স : 43 লিঙ্গ : মহিলা	KDH1251907 ফটো উপলব্ধ	590 নাম : ছৰিপন নেছা স্বামীৰ নাম: আশ্ৰফ আলী ঘৰ নং : 180 চ বয়স : 42 লিঙ্গ : মহিলা	KDH1251929 ফটো উপলব্ধ	591 নাম : ৰহিমা বেগম স্বামীৰ নাম: ছাইদুৰ ৰহমান ঘৰ নং : 180 চ বয়স : 33 লিঙ্গ : মহিলা	KDH1951888 ফটো উপলব্ধ
592 নাম : ছাইদুৰ ৰহমান পিতাৰ নাম: আশ্ৰফ আলী ঘৰ নং : 180 চ বয়স : 32 লিঙ্গ : পুৰুষ	KDH1254462 ফটো উপলব্ধ	593 নাম : চুলেমান আলী আহমেদ পিতাৰ নাম: হুছেইন আলী বেপাৰী ঘৰ নং : 181 বয়স : 67 লিঙ্গ : পুৰুষ	KDH1251941 ফটো উপলব্ধ	594 নাম : আছমা খাতুন স্বামীৰ নাম: চুলেমান আলী আহমেদ ঘৰ নং : 181 বয়স : 53 লিঙ্গ : মহিলা	KDH1251952 ফটো উপলব্ধ
595 নাম : মফিদা খাতুন স্বামীৰ নাম: ছাহাজাহান আলী ঘৰ নং : 181 বয়স : 33 লিঙ্গ : মহিলা	KDH1951866 ফটো উপলব্ধ	596 নাম : নুৰ হুচনিয়াৰা আখতাৰ পিতাৰ নাম: চুলেমান আলী আহমেদ ঘৰ নং : 181 বয়স : 23 লিঙ্গ : মহিলা	KDH1697515 ফটো উপলব্ধ	597 নাম : আদম আলী পিতাৰ নাম: ছবেৰ আলী ঘৰ নং : 181 বয়স : 23 লিঙ্গ : পুৰুষ	KDH1694314 ফটো উপলব্ধ
598 নাম : আজিমা বেগম স্বামীৰ নাম: মাজাত আলী ঘৰ নং : 181 ক বয়স : 21 লিঙ্গ : মহিলা	KGU0048033 ফটো উপলব্ধ	599 নাম : মাজাত আলী পিতাৰ নাম: ছবেৰ আলী ঘৰ নং : 181 ক বয়স : 31 লিঙ্গ : পুৰুষ	KGU0030361 ফটো উপলব্ধ	600 নাম : ফুলমালা খাতুন স্বামীৰ নাম: আদম আলী ঘৰ নং : 181 ক বয়স : 20 লিঙ্গ : মহিলা	KGU0031047 ফটো উপলব্ধ



601 নাম : তাজমল আলী পিতাৰ নাম: ছবেৰ আলী ঘৰ নং : 181ক বয়স : 20 লিঙ্গ : পুৰুষ	KGU0099614 ফটো উপলব্ধ	602 নাম : ছবেৰ আলী পিতাৰ নাম: চিৰাজ আলী ঘৰ নং : 1৮১ক বয়স : 44 লিঙ্গ : পুৰুষ	KDH1251963 ফটো উপলব্ধ	603 নাম : খাতুন নেছা স্বামীৰ নাম: ছবেৰ আলী ঘৰ নং : 1৮১ক বয়স : 40 লিঙ্গ : মহিলা	KDH1251974 ফটো উপলব্ধ
604 নাম : সখিমুদ্দিন সেখ পিতাৰ নাম: আয়ুব আলী ঘৰ নং : 1৮২ বয়স : 60 লিঙ্গ : পুৰুষ	KDH1251985 ফটো উপলব্ধ	605 নাম : ছাহেবা খাতুন স্বামীৰ নাম: সখিমুদ্দিন সেখ ঘৰ নং : 1৮২ বয়স : 56 লিঙ্গ : মহিলা	KDH1251996 ফটো উপলব্ধ	606 নাম : ছাহাজাহান আলী পিতাৰ নাম: সখিমুদ্দিন সেখ ঘৰ নং : 1৮২ বয়স : 41 লিঙ্গ : পুৰুষ	KDH1252002 ফটো উপলব্ধ
607 নাম : সাহাদত আলী পিতাৰ নাম: সখিমুদ্দিন সেখ ঘৰ নং : 1৮৩ বয়স : 38 লিঙ্গ : পুৰুষ	KDH1252013 ফটো উপলব্ধ	608 নাম : শ্বাহ আলম পিতাৰ নাম: সখিমুদ্দিন সেখ ঘৰ নং : 1৮৩ বয়স : 32 লিঙ্গ : পুৰুষ	KDH0017401 ফটো উপলব্ধ	609 নাম : মিৰিনা পাৰবীন স্বামীৰ নাম: শ্বাহ আলম ঘৰ নং : 182 বয়স : 24 লিঙ্গ : মহিলা	KGU0049148 ফটো উপলব্ধ
610 নাম : নজৰ আলী পিতাৰ নাম: তমেজ আলী ঘৰ নং : 1৮৩ বয়স : 59 লিঙ্গ : পুৰুষ	KDH1252024 ফটো উপলব্ধ	611 নাম : কদভান নেছা স্বামীৰ নাম: নজৰ আলী ঘৰ নং : 1৮৩ বয়স : 45 লিঙ্গ : মহিলা	KDH1252035 ফটো উপলব্ধ	612 নাম : আব্দুল কাদেৰ পিতাৰ নাম: নজৰ আলী ঘৰ নং : 1৮৩ বয়স : 28 লিঙ্গ : পুৰুষ	KDH0303404 ফটো উপলব্ধ
613 নাম : আমিনুল ইছলাম পিতাৰ নাম: বিল্লাল আলী ঘৰ নং : 183 গ বয়স : 25 লিঙ্গ : পুৰুষ	KDH1503010 ফটো উপলব্ধ	614 নাম : ছাবিনা ইয়াচমিন স্বামীৰ নাম: মিজানুৰ ৰহমান ঘৰ নং : 183ক বয়স : 29 লিঙ্গ : মহিলা	KDH0517680 ফটো উপলব্ধ	615 নাম : মিজানুৰ ৰহমান পিতাৰ নাম: বিল্লাল আলী ঘৰ নং : 183 খ বয়স : 30 লিঙ্গ : পুৰুষ	KDH1952325 ফটো উপলব্ধ
616 নাম : বিল্লাল আলী পিতাৰ নাম: আজগৰ আলী ঘৰ নং : 1৮৩ক বয়স : 54 লিঙ্গ : পুৰুষ	KDH1252046 ফটো উপলব্ধ	617 নাম : আজমনোৱাৰা স্বামীৰ নাম: বিল্লাল আলী ঘৰ নং : 1৮৩ক বয়স : 52 লিঙ্গ : মহিলা	KDH1252057 ফটো উপলব্ধ	618 নাম : ছালেহা বেগম স্বামীৰ নাম: ছফেৰ আলী আহমেদ ঘৰ নং : 1৮৪ বয়স : 47 লিঙ্গ : মহিলা	KDH1252079 ফটো উপলব্ধ
619 নাম : আবুল মুতালেব পিতাৰ নাম: জাহ্নম ঘৰ নং : 185 বয়স : 38 লিঙ্গ : পুৰুষ	HNT7240406 ফটো উপলব্ধ	620 নাম : কুলচুম নেছা স্বামীৰ নাম: আবুল মুতালেব ঘৰ নং : 185 বয়স : 35 লিঙ্গ : মহিলা	HNT7240428 ফটো উপলব্ধ	621 নাম : ৰহম আলী পিতাৰ নাম: পাণ্ডু সেখ ঘৰ নং : 1৮৬ বয়স : 58 লিঙ্গ : পুৰুষ	KDH1252091 ফটো উপলব্ধ
622 নাম : হালিমা খাতুন স্বামীৰ নাম: ৰহম আলী ঘৰ নং : 1৮৬ বয়স : 53 লিঙ্গ : মহিলা	KDH1252104 ফটো উপলব্ধ	623 নাম : ৰহিম বাদশা পিতাৰ নাম: ৰহম আলী ঘৰ নং : 186 বয়স : 23 লিঙ্গ : পুৰুষ	KGU0037119 ফটো উপলব্ধ	624 নাম : আব্দৰ ৰশীদ পিতাৰ নাম: চাহামত আলী ঘৰ নং : 1৮৭ বয়স : 52 লিঙ্গ : পুৰুষ	KDH1252115 ফটো উপলব্ধ
625 নাম : আনোৱাৰা বেগম স্বামীৰ নাম: আব্দৰ ৰশীদ ঘৰ নং : 1৮৭ বয়স : 48 লিঙ্গ : মহিলা	KDH1252126 ফটো উপলব্ধ	626 নাম : জেছমিনা খাতুন স্বামীৰ নাম: আনোৱাৰা হুছেইন ঘৰ নং : 187 বয়স : 28 লিঙ্গ : মহিলা	KDH2021434 ফটো উপলব্ধ	627 নাম : আনোৱাৰা হুছেইন পিতাৰ নাম: আব্দৰ ৰশীদ ঘৰ নং : 187 বয়স : 26 লিঙ্গ : পুৰুষ	KDH0519645 ফটো উপলব্ধ
628 নাম : কিশমত আলী পিতাৰ নাম: পৰ্বত আলী ঘৰ নং : 1৮৮ বয়স : 68 লিঙ্গ : পুৰুষ	KDH1252148 ফটো উপলব্ধ	629 নাম : হালিমা বেগম স্বামীৰ নাম: কিশমত আলী ঘৰ নং : 1৮৮ বয়স : 58 লিঙ্গ : মহিলা	KDH1252159 ফটো উপলব্ধ	630 নাম : আব্দুল হালিম পিতাৰ নাম: কিশমত আলী ঘৰ নং : 1৮৮ বয়স : 40 লিঙ্গ : পুৰুষ	KDH1252160 ফটো উপলব্ধ



631 নাম : বফিকুল ইছলাম পিতাৰ নাম: কিশমত আলী ঘৰ নং : ১৮৮ বয়স : 34 লিঙ্গ : পুৰুষ	KDH1252171 ফটো উপলব্ধ	632 নাম : জৰ্জিনা খাতুন স্বামীৰ নাম: আব্দুল হালিম ঘৰ নং : 188 বয়স : 33 লিঙ্গ : মহিলা	KDH1250539 ফটো উপলব্ধ	633 নাম : ইমৰান হুছেইন পিতাৰ নাম: কিশমত আলী ঘৰ নং : 188 বয়স : 25 লিঙ্গ : পুৰুষ	KDH0517516 ফটো উপলব্ধ
# 634 নাম : চুলতানা বেজিয়া স্বামীৰ নাম: জাহেদুল ইছলাম ঘৰ নং : ১৮৯ বয়স : 52 লিঙ্গ : মহিলা	KDH1252206 ফটো উপলব্ধ	635 নাম : জাহানউদ্দিন আহমেদ পিতাৰ নাম: জিন্নত আলী ঘৰ নং : ১৮৯ বয়স : 47 লিঙ্গ : পুৰুষ	KDH1252217 ফটো উপলব্ধ	636 নাম : মফিদা খাতুন স্বামীৰ নাম: জাহান উদ্দিন আহমেদ ঘৰ নং : ১৮৯ বয়স : 38 লিঙ্গ : মহিলা	KDH1252228 ফটো উপলব্ধ
# 637 নাম : বেজাউল কৰিম পিতাৰ নাম: জাহেদুল ইছলাম ঘৰ নং : ১৮৯ বয়স : 34 লিঙ্গ : পুৰুষ	KDH1252182 ফটো উপলব্ধ	# 638 নাম : শাহনাজ ফিব্রদৌজ স্বামীৰ নাম: বেজাউল কৰিম ঘৰ নং : ১৮৯ বয়স : 33 লিঙ্গ : মহিলা	BYK9243952 ফটো উপলব্ধ	# 639 নাম : জাহাঙ্গীৰ আলম পিতাৰ নাম: জাহেদুল ইছলাম ঘৰ নং : ১৮৯ বয়স : 29 লিঙ্গ : পুৰুষ	KDH0070219 ফটো উপলব্ধ
# 640 নাম : নাজমা হেপতুল্লা স্বামীৰ নাম: জাহাঙ্গীৰ আলম ঘৰ নং : ১৮৯ বয়স : 28 লিঙ্গ : মহিলা	KDH0329334 ফটো উপলব্ধ	# 641 নাম : হালিমিন নেছা স্বামীৰ নাম: মুক্তাৰ আলী ঘৰ নং : 179 বয়স : 25 লিঙ্গ : মহিলা	KDH0651893 ফটো উপলব্ধ	# 642 নাম : বাকিবুল ইছলাম পিতাৰ নাম: জাহেদুল ইছলাম ঘৰ নং : 189 বয়স : 24 লিঙ্গ : পুৰুষ	KDH1679612 ফটো উপলব্ধ
643 নাম : জাহানাৰা আহমেদ পিতাৰ নাম: জাহান উদ্দিন আহমেদ ঘৰ নং : 189 বয়স : 20 লিঙ্গ : মহিলা	KGU0040352 ফটো উপলব্ধ	644 নাম : আজগৰ সেখ পিতাৰ নাম: তাহেৰ আলী সেখ ঘৰ নং : ১৯০ বয়স : 58 লিঙ্গ : পুৰুষ	KDH1252239 ফটো উপলব্ধ	645 নাম : আননা খাতুন স্বামীৰ নাম: আজগৰ সেখ ঘৰ নং : ১৯০ বয়স : 47 লিঙ্গ : মহিলা	KDH1252240 ফটো উপলব্ধ
646 নাম : আব্দুল বাৰেক পিতাৰ নাম: আজগৰ সেখ ঘৰ নং : 190 বয়স : 27 লিঙ্গ : পুৰুষ	KDH0552083 ফটো উপলব্ধ	647 নাম : ময়নুদ্দিন সেখ পিতাৰ নাম: আজগৰ সেখ ঘৰ নং : ১৯০ বয়স : 26 লিঙ্গ : পুৰুষ	KDH0307371 ফটো উপলব্ধ	648 নাম : বাবিয়া খাতুন স্বামীৰ নাম: খালেক আলী ঘৰ নং : ১৯১ বয়স : 57 লিঙ্গ : মহিলা	KDH1252273 ফটো উপলব্ধ
649 নাম : জহুৰা খাতুন স্বামীৰ নাম: জব্বাৰ আলী ঘৰ নং : ১৯১ বয়স : 50 লিঙ্গ : মহিলা	KDH1252295 ফটো উপলব্ধ	650 নাম : মবেৰ আলী পিতাৰ নাম: খালেক আলী ঘৰ নং : 191 বয়স : 30 লিঙ্গ : পুৰুষ	KGU0056820 ফটো উপলব্ধ	651 নাম : আজিত আলী পিতাৰ নাম: খালেক আলী ঘৰ নং : ১৯১ বয়স : 28 লিঙ্গ : পুৰুষ	KDH0306514 ফটো উপলব্ধ
652 নাম : জাহাঙ্গীৰ আলম পিতাৰ নাম: জব্বাৰ আলী ঘৰ নং : ১৯১ বয়স : 28 লিঙ্গ : পুৰুষ	KDH0304303 ফটো উপলব্ধ	653 নাম : কোৰফুল নেছা স্বামীৰ নাম: মবেৰ আলী ঘৰ নং : 191 বয়স : 25 লিঙ্গ : মহিলা	KGU0048710 ফটো উপলব্ধ	654 নাম : আঞ্জুমা খাতুন স্বামীৰ নাম: আজিত আলী ঘৰ নং : 191 বয়স : 23 লিঙ্গ : মহিলা	KGU0099119 ফটো উপলব্ধ
655 নাম : বিয়াজ উদ্দিন পিতাৰ নাম: হাসেম আলী ঘৰ নং : ১৯১ ঘ বয়স : 29 লিঙ্গ : পুৰুষ	KDH0072298 ফটো উপলব্ধ	656 নাম : আইজুদ্দিন - পিতাৰ নাম: হাসেম আলী ঘৰ নং : ১৯১ ঘ বয়স : 27 লিঙ্গ : পুৰুষ	KDH0308924 ফটো উপলব্ধ	657 নাম : সাহিমিমা আকুতাৰ স্বামীৰ নাম: আইজুদ্দিন ঘৰ নং : 191 ঘ বয়স : 27 লিঙ্গ : মহিলা	KDH0556761 ফটো উপলব্ধ
658 নাম : বহিমা আহমেদ স্বামীৰ নাম: সাজাহান আলী আহমেদ ঘৰ নং : ১৯১ ক বয়স : 47 লিঙ্গ : মহিলা	KDH1252284 ফটো উপলব্ধ	659 নাম : বাইহান মোস্তোফা আহমেদ পিতাৰ নাম: সাজাহান আলী আহমেদ ঘৰ নং : ১৯১ ক বয়স : 28 লিঙ্গ : পুৰুষ	KDH0329292 ফটো উপলব্ধ	660 নাম : ছাফিয়া খাতুন স্বামীৰ নাম: বাইহান মুস্তোফা আহমেদ ঘৰ নং : 191 ক বয়স : 27 লিঙ্গ : মহিলা	KDH0652008 ফটো উপলব্ধ



661	KDH2023042	নাম : সাকিল আখতাৰ আহমেদ পিতাৰ নাম: সাহজাহান আলী আহমেদ ঘৰ নং : 191 ক বয়স : 22 লিঙ্গ : পুৰুষ	ফটো উপলব্ধ	662	KDH1695964	নাম : বফিকুল আলী পিতাৰ নাম: জব্বাৰ আলী ঘৰ নং : 191 খ বয়স : 24 লিঙ্গ : পুৰুষ	ফটো উপলব্ধ	663	KGU0127001	নাম : ৰেজ্জাক আলী পিতাৰ নাম: জামাল উদ্দিন ঘৰ নং : 191 প বয়স : 22 লিঙ্গ : পুৰুষ	ফটো উপলব্ধ
664	KGU0076885	নাম : হালিমা খাতুন স্বামীৰ নাম: আতিকুৰ ৰহমান ঘৰ নং : 191 উ বয়স : 21 লিঙ্গ : মহিলা	ফটো উপলব্ধ	S2 665	KDH1252342	নাম : জামেলা খাতুন স্বামীৰ নাম: কেশন আলী ঘৰ নং : 191 গ বয়স : 73 লিঙ্গ : মহিলা	ফটো উপলব্ধ	666	KDH1252308	নাম : সাজাহান আলী আহমেদ পিতাৰ নাম: মোঃ ফকৰুল ইছলাম ঘৰ নং : 191 ক বয়স : 63 লিঙ্গ : পুৰুষ	ফটো উপলব্ধ
667	KDH1252397	নাম : নুৰুল হুছাইন পিতাৰ নাম: আলাবুল মুসী ঘৰ নং : 191 গ বয়স : 58 লিঙ্গ : পুৰুষ	ফটো উপলব্ধ	668	KDH1252353	নাম : হাসেম আলী পিতাৰ নাম: বইদা ঘৰ নং : 191 ঘ বয়স : 56 লিঙ্গ : পুৰুষ	ফটো উপলব্ধ	669	KDH1252319	নাম : জব্বাৰ আলী পিতাৰ নাম: কেশন আলী ঘৰ নং : 191 খ বয়স : 55 লিঙ্গ : পুৰুষ	ফটো উপলব্ধ
670	KDH1252364	নাম : ৰেজিয়া খাতুন স্বামীৰ নাম: হাসেম আলী ঘৰ নং : 191 ঘ বয়স : 52 লিঙ্গ : মহিলা	ফটো উপলব্ধ	671	KDH1252400	নাম : মনোৱাৰা বেগম স্বামীৰ নাম: নুৰুল হুছাইন ঘৰ নং : 191 উ বয়স : 49 লিঙ্গ : মহিলা	ফটো উপলব্ধ	672	KDH1252320	নাম : জামাল উদ্দিন পিতাৰ নাম: কেশন আলী ঘৰ নং : 191 গ বয়স : 48 লিঙ্গ : পুৰুষ	ফটো উপলব্ধ
673	KDH1252331	নাম : ৰেহেনা খাতুন স্বামীৰ নাম: জামাল উদ্দিন ঘৰ নং : 191 গ বয়স : 43 লিঙ্গ : মহিলা	ফটো উপলব্ধ	674	KDH1252386	নাম : ৰূপভান নেছা পিতাৰ নাম: কাঞ্চন হুচেইন ঘৰ নং : 191 ঘ বয়স : 34 লিঙ্গ : মহিলা	ফটো উপলব্ধ	675	KDH1952314	নাম : আতিকুৰ ৰহমান পিতাৰ নাম: নুৰুল হুছাইন ঘৰ নং : 191 উ বয়স : 31 লিঙ্গ : পুৰুষ	ফটো উপলব্ধ
676	KDH1252411	নাম : আনোৱাৰা আলী পিতাৰ নাম: ইমান আলী ঘৰ নং : 198 বয়স : 52 লিঙ্গ : পুৰুষ	ফটো উপলব্ধ	677	KDH1252422	নাম : ছাহেৰা খাতুন স্বামীৰ নাম: আনোৱাৰা আলী ঘৰ নং : 198 বয়স : 51 লিঙ্গ : মহিলা	ফটো উপলব্ধ	678	KDH1952110	নাম : মিজানুৰ ৰহমান পিতাৰ নাম: আনোৱাৰা আলী ঘৰ নং : 194 বয়স : 32 লিঙ্গ : পুৰুষ	ফটো উপলব্ধ
679	KDH1503002	নাম : নাৰ্জিনা পাৰবিন স্বামীৰ নাম: মিজানুৰ ৰহমান ঘৰ নং : 194 বয়স : 26 লিঙ্গ : মহিলা	ফটো উপলব্ধ	680	KDH0652016	নাম : ইচমিনা বেগম পিতাৰ নাম: আনোৱাৰা আলী ঘৰ নং : 194 বয়স : 25 লিঙ্গ : মহিলা	ফটো উপলব্ধ	681	KDH1502954	নাম : বাবুল আলী পিতাৰ নাম: আনোৱাৰা আলী ঘৰ নং : 194 বয়স : 22 লিঙ্গ : পুৰুষ	ফটো উপলব্ধ
682	KDH1252444	নাম : আমেলা খাতুন স্বামীৰ নাম: আব্দুল ৰছিদ ঘৰ নং : 195 বয়স : 62 লিঙ্গ : মহিলা	ফটো উপলব্ধ	683	KDH1254053	নাম : আয়নাল হক পিতাৰ নাম: আব্দুল ৰছিদ ঘৰ নং : 195 বয়স : 58 লিঙ্গ : পুৰুষ	ফটো উপলব্ধ	684	KDH1254122	নাম : হাজেৰা খাতুন স্বামীৰ নাম: আইনুল হক ঘৰ নং : 195 বয়স : 52 লিঙ্গ : মহিলা	ফটো উপলব্ধ
685	KDH1252455	নাম : ময়নাল হক পিতাৰ নাম: আব্দুল ৰশিদ ঘৰ নং : 195 বয়স : 49 লিঙ্গ : পুৰুষ	ফটো উপলব্ধ	686	KDH1252466	নাম : মনোজা খাতুন স্বামীৰ নাম: ময়নাল হক ঘৰ নং : 195 বয়স : 43 লিঙ্গ : মহিলা	ফটো উপলব্ধ	687	KDH1252477	নাম : আইনুদ্দিন সেখ পিতাৰ নাম: আব্দুল ৰছিদ ঘৰ নং : 195 বয়স : 34 লিঙ্গ : পুৰুষ	ফটো উপলব্ধ
688	KDH1952007	নাম : আনোৱাৰা বেগম স্বামীৰ নাম: ছাইফুল ইছলাম ঘৰ নং : 195 বয়স : 34 লিঙ্গ : মহিলা	ফটো উপলব্ধ	689	KDH1254111	নাম : গোলাপ ফুল নেছা স্বামীৰ নাম: আইনুদ্দিন সেখ ঘৰ নং : 195 বয়স : 33 লিঙ্গ : মহিলা	ফটো উপলব্ধ	690	KDH1254439	নাম : মফিদুল ইছলাম পিতাৰ নাম: আব্দুল ৰশিদ ঘৰ নং : 195 বয়স : 32 লিঙ্গ : পুৰুষ	ফটো উপলব্ধ



#2 691 নাম : মফিদা বেগম স্বামীৰ নাম: আশমত আলী ঘৰ নং : 200 বয়স : 31 লিঙ্গ : মহিলা	KDH0268169	ফটো উপলব্ধ	692 নাম : ৰবিউল হুছেইন মাতৃৰ নাম: আমেলা খাতুন ঘৰ নং : 195 বয়স : 29 লিঙ্গ : পুৰুষ	KDH0268185	ফটো উপলব্ধ	693 নাম : আছমা খাতুন স্বামীৰ নাম: মফিদুল ইছলাম ঘৰ নং : 195 বয়স : 26 লিঙ্গ : মহিলা	KDH0568568	ফটো উপলব্ধ
694 নাম : ৰাজু আলী পিতাৰ নাম: ময়নাল হক ঘৰ নং : 195 বয়স : 25 লিঙ্গ : পুৰুষ	KDH0545616	ফটো উপলব্ধ	695 নাম : মজিবন নেছা স্বামীৰ নাম: ৰবিউল হুছেইন ঘৰ নং : 195 বয়স : 23 লিঙ্গ : মহিলা	KGU0079319	ফটো উপলব্ধ	696 নাম : মমতাজ পাৰমিন পিতাৰ নাম: ময়নাল হক ঘৰ নং : 195 বয়স : 22 লিঙ্গ : মহিলা	KGU0154302	ফটো উপলব্ধ
697 নাম : নয়ন আলী পিতাৰ নাম: ময়নাল হক ঘৰ নং : 195 বয়স : 20 লিঙ্গ : পুৰুষ	KGU0154260	ফটো উপলব্ধ	698 নাম : আমেলা খাতুন স্বামীৰ নাম: তোফেৰ আলী ঘৰ নং : 195 বয়স : 62 লিঙ্গ : মহিলা	KDH1252502	ফটো উপলব্ধ	699 নাম : কিতাপ আলী মন্দলু পিতাৰ নাম: তোফেৰ আলী ঘৰ নং : 195 বয়স : 34 লিঙ্গ : পুৰুষ	KDH1253743	ফটো উপলব্ধ
700 নাম : পৰান আলী পিতাৰ নাম: তোফেৰ আলী ঘৰ নং : 195 বয়স : 29 লিঙ্গ : পুৰুষ	KDH0268466	ফটো উপলব্ধ	701 নাম : মমিবন নেছা স্বামীৰ নাম: কিতাপ আলী মণ্ডল ঘৰ নং : 195 বয়স : 28 লিঙ্গ : মহিলা	KDH0268458	ফটো উপলব্ধ	702 নাম : জোনাৰ আলী পিতাৰ নাম: তোফেৰ আলী ঘৰ নং : 199 বয়স : 25 লিঙ্গ : পুৰুষ	KDH0518662	ফটো উপলব্ধ
703 নাম : গনক আলী মণ্ডল পিতাৰ নাম: তোফেৰ আলী ঘৰ নং : 199 বয়স : 23 লিঙ্গ : পুৰুষ	KDH1353135	ফটো উপলব্ধ	704 নাম : ফালানী খাতুন স্বামীৰ নাম: গনক আলী মণ্ডল ঘৰ নং : 199 বয়স : 21 লিঙ্গ : মহিলা	KGU0033571	ফটো উপলব্ধ	705 নাম : নিলিমা খাতুন স্বামীৰ নাম: জনাব আলী ঘৰ নং : 199 বয়স : 21 লিঙ্গ : মহিলা	KGU0033605	ফটো উপলব্ধ
706 নাম : আব্দুল মান্নান পিতাৰ নাম: বৃহদা সেখ ঘৰ নং : 195 বয়স : 38 লিঙ্গ : পুৰুষ	KDH1252513	ফটো উপলব্ধ	707 নাম : আক্ষৰ আলী পিতাৰ নাম: তোফেৰ আলী ঘৰ নং : 200 বয়স : 48 লিঙ্গ : পুৰুষ	KDH1252546	ফটো উপলব্ধ	708 নাম : জয়তন নেছা স্বামীৰ নাম: আক্ষৰ আলী ঘৰ নং : 200 বয়স : 40 লিঙ্গ : মহিলা	KDH1252557	ফটো উপলব্ধ
709 নাম : আশমত আলী পিতাৰ নাম: তোফেৰ আলী ঘৰ নং : 200 বয়স : 38 লিঙ্গ : পুৰুষ	KDH1252535	ফটো উপলব্ধ	710 নাম : জয়নদ্দিন আলী পিতাৰ নাম: আক্ষৰ আলী ঘৰ নং : 200 বয়স : 22 লিঙ্গ : পুৰুষ	KGU0077347	ফটো উপলব্ধ	711 নাম : মছকেদ আলী পিতাৰ নাম: তেযব আলী ঘৰ নং : 201 বয়স : 55 লিঙ্গ : পুৰুষ	KDH1252579	ফটো উপলব্ধ
712 নাম : আদৰী বেগম স্বামীৰ নাম: মছকেদ আলী ঘৰ নং : 201 বয়স : 47 লিঙ্গ : মহিলা	KDH1252580	ফটো উপলব্ধ	713 নাম : আলাউদ্দিন শেখ পিতাৰ নাম: মছকেদ আলী ঘৰ নং : 201 বয়স : 27 লিঙ্গ : পুৰুষ	KDH0308361	ফটো উপলব্ধ	714 নাম : আনোৱাৰা খাতুন স্বামীৰ নাম: আলাউদ্দিন শেখ ঘৰ নং : 201 বয়স : 25 লিঙ্গ : মহিলা	KGU0050286	ফটো উপলব্ধ
715 নাম : আজিবৰ আলী পিতাৰ নাম: মছকেদ আলী ঘৰ নং : 201 বয়স : 24 লিঙ্গ : পুৰুষ	KGU0031740	ফটো উপলব্ধ	716 নাম : ছেমিনা খাতুন স্বামীৰ নাম: আজিবৰ আলী ঘৰ নং : 201 বয়স : 20 লিঙ্গ : মহিলা	KGU0037085	ফটো উপলব্ধ	717 নাম : সৰভানু নেছা স্বামীৰ নাম: আব্দুল ৰহমান ঘৰ নং : 202 বয়স : 52 লিঙ্গ : মহিলা	KDH1252591	ফটো উপলব্ধ
718 নাম : ছামচুল হক মাতৃৰ নাম: আব্দুল ৰহমান ঘৰ নং : 202 বয়স : 38 লিঙ্গ : পুৰুষ	KDH1254520	ফটো উপলব্ধ	# 719 নাম : মুলকচান্দ শেখ মাতৃৰ নাম: সৰভানু নেছা ঘৰ নং : 202 বয়স : 29 লিঙ্গ : পুৰুষ	KDH0269126	ফটো উপলব্ধ	720 নাম : শ্বাহ আলম হক মাতৃৰ নাম: সৰভানু নেছা ঘৰ নং : 202 বয়স : 34 লিঙ্গ : পুৰুষ	KDH1254531	ফটো উপলব্ধ



721	KDH0331033	ফটো উপলব্ধ	722	KDH0304592	ফটো উপলব্ধ	723	KGU0039545	ফটো উপলব্ধ
নাম : সাহাৰ ভানু খাতুন স্বামীৰ নাম : শাহ আলম হক ঘৰ নং : ১০২ বয়স : 28 লিঙ্গ : মহিলা			নাম : সাহাতন নেছা স্বামীৰ নাম : ছামচুল হক ঘৰ নং : ১০২ বয়স : 27 লিঙ্গ : মহিলা			নাম : সাহিদা খাতুন স্বামীৰ নাম : মলুকচান্দ সেখ ঘৰ নং : 202 বয়স : 21 লিঙ্গ : মহিলা		
724	KDH1252615	ফটো উপলব্ধ	725	KDH1252626	ফটো উপলব্ধ	726	KDH1252637	ফটো উপলব্ধ
নাম : সমন্ত বিবি স্বামীৰ নাম : বহিমুদ্দিন সেখ ঘৰ নং : ২০৩ বয়স : 59 লিঙ্গ : মহিলা			নাম : সমেজ উদ্দিন সেখ পিতাৰ নাম : বহিমুদ্দিন সেখ ঘৰ নং : ২০৩ বয়স : 38 লিঙ্গ : পুৰুষ			নাম : ছফিয়ৰ বহমান পিতাৰ নাম : বহিমুদ্দিন সেখ ঘৰ নং : ২০৩ বয়স : 34 লিঙ্গ : পুৰুষ		
727	KDH1952132	ফটো উপলব্ধ	728	KDH1951991	ফটো উপলব্ধ	729	KDH0269209	ফটো উপলব্ধ
নাম : শাজাহান বাদুশাহ পিতাৰ নাম : বহিমুদ্দিন সেখ ঘৰ নং : ২০৩ বয়স : 33 লিঙ্গ : পুৰুষ			নাম : সাহিদা খাতুন স্বামীৰ নাম : সমেজ উদ্দিন সেখ ঘৰ নং : ২০৩ বয়স : 32 লিঙ্গ : মহিলা			নাম : সাজেদা খাতুন স্বামীৰ নাম : ছফিয়ৰ বহমান ঘৰ নং : ২০৩ বয়স : 29 লিঙ্গ : মহিলা		
730	KDH0269217	ফটো উপলব্ধ	731	KDH1362292	ফটো উপলব্ধ	732	KDH1252659	ফটো উপলব্ধ
নাম : শাইনুৰ ইছলাম পিতাৰ নাম : বহিমুদ্দিন সেখ ঘৰ নং : ২০৩ বয়স : 28 লিঙ্গ : পুৰুষ			নাম : জৰিনা বেগম স্বামীৰ নাম : শাইনুৰ ইছলাম ঘৰ নং : 203 বয়স : 25 লিঙ্গ : মহিলা			নাম : সোনা উল্লা সেখ পিতাৰ নাম : আহেদ আলী মুঞ্চি ঘৰ নং : ২০৪ বয়স : 60 লিঙ্গ : পুৰুষ		
733	KDH1252660	ফটো উপলব্ধ	734	KDH1252648	ফটো উপলব্ধ	735	KDH1254279	ফটো উপলব্ধ
নাম : সাহাৰবান নেছা স্বামীৰ নাম : সোনা উল্লা সেখ ঘৰ নং : ২০৪ বয়স : 50 লিঙ্গ : মহিলা			নাম : সাহাদত আলী পিতাৰ নাম : সোনা উল্লা ঘৰ নং : ২০৪ বয়স : 34 লিঙ্গ : পুৰুষ			নাম : মমতাজ বেগম স্বামীৰ নাম : সাহাদত আলী ঘৰ নং : ২০৪ বয়স : 33 লিঙ্গ : মহিলা		
736	KDH0078766	ফটো উপলব্ধ	737	KDH1503044	ফটো উপলব্ধ	738	KDH0651968	ফটো উপলব্ধ
নাম : মোঃ ছায়েদ আলী পিতাৰ নাম : সোনা উল্লা সেখ ঘৰ নং : ২০৪ বয়স : 30 লিঙ্গ : পুৰুষ			নাম : কুলছুম নেছা স্বামীৰ নাম : মোঃ ছায়েদ আলী ঘৰ নং : 204 বয়স : 26 লিঙ্গ : মহিলা			নাম : ছৈয়দ আলী পিতাৰ নাম : সোনা উল্লা সেখ ঘৰ নং : 204 বয়স : 24 লিঙ্গ : পুৰুষ		
739	KGU0020230	ফটো উপলব্ধ	740	KDH0269258	ফটো উপলব্ধ	741	KDH0325449	ফটো উপলব্ধ
নাম : বফিকা চুলতানা স্বামীৰ নাম : ছৈয়দ আলী ঘৰ নং : 204 বয়স : 22 লিঙ্গ : মহিলা			নাম : মনোৱাৰা খাতুন স্বামীৰ নাম : মমিৰ হুছেইন ঘৰ নং : ২০৪ ক বয়স : 30 লিঙ্গ : মহিলা			নাম : মহিদুল ইছলাম পিতাৰ নাম : আকবৰ আলী ঘৰ নং : ২০৪ ক বয়স : 28 লিঙ্গ : পুৰুষ		
742	KDH1648872	ফটো উপলব্ধ	743	KDH0577247	ফটো উপলব্ধ	744	KDH0570861	ফটো উপলব্ধ
নাম : মাজেদা খাতুন স্বামীৰ নাম : মনছেৰ আলী ঘৰ নং : 204 ক বয়স : 28 লিঙ্গ : মহিলা			নাম : মনছেৰ আলী পিতাৰ নাম : আকবৰ আলী ঘৰ নং : 204 ক বয়স : 26 লিঙ্গ : পুৰুষ			নাম : আছমা খাতুন স্বামীৰ নাম : মহিদুল ইছলাম ঘৰ নং : 204 ক বয়স : 25 লিঙ্গ : মহিলা		
745	KDH1252671	ফটো উপলব্ধ	746	KDH1252682	ফটো উপলব্ধ	747	KDH1952154	ফটো উপলব্ধ
নাম : আকবৰ আলী পিতাৰ নাম : খোশ মামুদ ঘৰ নং : ২০৪ ক বয়স : 60 লিঙ্গ : পুৰুষ			নাম : মোমিৰন নেছা স্বামীৰ নাম : আকবৰ আলী ঘৰ নং : ২০৪ ক বয়স : 47 লিঙ্গ : মহিলা			নাম : মমিৰ হুছেইন পিতাৰ নাম : আকবৰ আলী ঘৰ নং : ২০৪ ক বয়স : 35 লিঙ্গ : পুৰুষ		
748	KDH1252717	ফটো উপলব্ধ	749	KDH1252728	ফটো উপলব্ধ	R 750	KGU0099184	ফটো উপলব্ধ
নাম : দিলবাৰ আলী পিতাৰ নাম : চুৰমান আলী ঘৰ নং : ২০৫ বয়স : 60 লিঙ্গ : পুৰুষ			নাম : ছমিৰন নেছা স্বামীৰ নাম : দিলবাৰ আলী ঘৰ নং : ২০৫ বয়স : 52 লিঙ্গ : মহিলা			নাম : জেছমিনা পাৰ্ব্বতিন পিতাৰ নাম : দিলবাৰ আলী ঘৰ নং : 205 বয়স : 21 লিঙ্গ : মহিলা		



751 নাম : জয়নুদ্দিন আলী পিতাৰ নাম: আবিয়া খাতুন ঘৰ নং : 209 বয়স : 33 লিঙ্গ : পুৰুষ	KDH1254042 ফটো উপলব্ধ	752 নাম : মোনাছা খাতুন স্বামীৰ নাম: জয়নুদ্দিন আলী ঘৰ নং : 207 বয়স : 29 লিঙ্গ : মহিলা	KDH1648625 ফটো উপলব্ধ	753 নাম : সহিদ আলী পিতাৰ নাম: সমতুল্লা সেখ ঘৰ নং : 208 বয়স : 66 লিঙ্গ : পুৰুষ	KDH1252740 ফটো উপলব্ধ
754 নাম : নফজা খাতুন স্বামীৰ নাম: সহিদ আলী ঘৰ নং : 208 বয়স : 55 লিঙ্গ : মহিলা	KDH1252751 ফটো উপলব্ধ	755 নাম : নূৰ ইছলাম পিতাৰ নাম: সহিদ আলী ঘৰ নং : 208 বয়স : 35 লিঙ্গ : পুৰুষ	KDH1254508 ফটো উপলব্ধ	756 নাম : ইলিজা পাৰ্বিন স্বামীৰ নাম: নূৰ ইছলাম ঘৰ নং : 208 বয়স : 27 লিঙ্গ : মহিলা	KDH0330365 ফটো উপলব্ধ
757 নাম : আবিয়া খাতুন স্বামীৰ নাম: জুব্বাৰ আলী ঘৰ নং : 209 বয়স : 57 লিঙ্গ : মহিলা	KDH1252762 ফটো উপলব্ধ	758 নাম : জয়নাল আলী পিতাৰ নাম: জুব্বাৰ আলী ঘৰ নং : 209 বয়স : 38 লিঙ্গ : পুৰুষ	KDH1252568 ফটো উপলব্ধ	759 নাম : আন্বা খাতুন স্বামীৰ নাম: জয়নাল আলী ঘৰ নং : 209 বয়স : 35 লিঙ্গ : মহিলা	KDH1254280 ফটো উপলব্ধ
760 নাম : বেইলা খাতুন স্বামীৰ নাম: কাজিমুদ্দিন আলী ঘৰ নং : 210 বয়স : 59 লিঙ্গ : মহিলা	KDH1252784 ফটো উপলব্ধ	761 নাম : আনোৱাৰা বেগম স্বামীৰ নাম: বিল্লাল আলী ঘৰ নং : 210 বয়স : 38 লিঙ্গ : মহিলা	KDH1252808 ফটো উপলব্ধ	762 নাম : ৰূপচান আলী পিতাৰ নাম: কাজিমুদ্দিন আলী ঘৰ নং : 210 বয়স : 32 লিঙ্গ : পুৰুষ	KDH0306415 ফটো উপলব্ধ
763 নাম : ৰফিকুল আলী পিতাৰ নাম: কাজিমুদ্দিন আলী ঘৰ নং : 210 বয়স : 31 লিঙ্গ : পুৰুষ	KDH1254428 ফটো উপলব্ধ	764 নাম : কছিবন নেছা স্বামীৰ নাম: ৰফিকুল আলী ঘৰ নং : 210 বয়স : 31 লিঙ্গ : মহিলা	KDH1952223 ফটো উপলব্ধ	765 নাম : খোদেজা খাতুন স্বামীৰ নাম: ৰূপচান আলী ঘৰ নং : 210 বয়স : 28 লিঙ্গ : মহিলা	KDH0331173 ফটো উপলব্ধ
766 নাম : ছালেমা খাতুন স্বামীৰ নাম: নবা সেখ ঘৰ নং : 210 বয়স : 26 লিঙ্গ : মহিলা	KGU0006783 ফটো উপলব্ধ	767 নাম : উস্তম আলী পিতাৰ নাম: কাজিমুদ্দিন আলী ঘৰ নং : 210 বয়স : 23 লিঙ্গ : পুৰুষ	KDH1503028 ফটো উপলব্ধ	768 নাম : ছাদাম হুছেইন পিতাৰ নাম: নবা সেখ ঘৰ নং : 210 বয়স : 24 লিঙ্গ : পুৰুষ	KGU0026401 ফটো উপলব্ধ
769 নাম : আয়ফল নেছা পিতাৰ নাম: নবা সেখ ঘৰ নং : 210 বয়স : 26 লিঙ্গ : মহিলা	KGU0007351 ফটো উপলব্ধ	770 নাম : নবা সেখ পিতাৰ নাম: ছোৰহাব আলী ঘৰ নং : 210 বয়স : 54 লিঙ্গ : মহিলা	KDH1252819 ফটো উপলব্ধ	771 নাম : আবুল হুছেইন পিতাৰ নাম: আহামত সেখ ঘৰ নং : 211 বয়স : 68 লিঙ্গ : পুৰুষ	KDH1252831 ফটো উপলব্ধ
772 নাম : খাতুন নেছা স্বামীৰ নাম: আবুল হুছেইন ঘৰ নং : 211 বয়স : 58 লিঙ্গ : মহিলা	KDH1252842 ফটো উপলব্ধ	773 নাম : জয়তান নেছা স্বামীৰ নাম: স্বাইজুদ্দিন আলী ঘৰ নং : 211 বয়স : 53 লিঙ্গ : মহিলা	KDH1252864 ফটো উপলব্ধ	774 নাম : স্বাইজুদ্দিন আলী পিতাৰ নাম: আহামত সেখ ঘৰ নং : 211 বয়স : 50 লিঙ্গ : পুৰুষ	KDH1252853 ফটো উপলব্ধ
775 নাম : ছফুলুদ্দিন পিতাৰ নাম: আবুল হুছেইন ঘৰ নং : 211 বয়স : 38 লিঙ্গ : পুৰুষ	KDH1252886 ফটো উপলব্ধ	776 নাম : শ্বহিদ আলী পিতাৰ নাম: আবুল হুছেইন ঘৰ নং : 211 বয়স : 35 লিঙ্গ : পুৰুষ	KDH1252897 ফটো উপলব্ধ	777 নাম : নূৰনেছা বেগম স্বামীৰ নাম: শ্বহিদ আতী ঘৰ নং : 211 বয়স : 30 লিঙ্গ : মহিলা	KDH0326447 ফটো উপলব্ধ
778 নাম : ছকিনা খাতুন স্বামীৰ নাম: ছফুলুদ্দিন ঘৰ নং : 211 বয়স : 29 লিঙ্গ : মহিলা	KDH0326488 ফটো উপলব্ধ	779 নাম : সাহানুৰ আলী পিতাৰ নাম: স্বাইজুদ্দিন আলী ঘৰ নং : 211 বয়স : 21 লিঙ্গ : পুৰুষ	KGU0056341 ফটো উপলব্ধ	780 নাম : জয়তান নেছা স্বামীৰ নাম: আহমদ মন্ডল ঘৰ নং : 212 বয়স : 90 লিঙ্গ : মহিলা	KDH1252922 ফটো উপলব্ধ



781 নাম : জুবান আলী মন্ডল পিতাৰ নাম: আহম্মদ মণ্ডল ঘৰ নং : ২১২ বয়স : 60 লিঙ্গ : পুৰুষ	KDH1252933 ফটো উপলব্ধ	782 নাম : ৰূপভানু নিছা স্বামীৰ নাম: জুবান আলী মণ্ডল ঘৰ নং : ২১২ বয়স : 52 লিঙ্গ : মহিলা	KDH1252944 ফটো উপলব্ধ	783 নাম : নবিৰ হুছেইন পিতাৰ নাম: ইছমাইল আলী ঘৰ নং : ২১২ বয়স : 51 লিঙ্গ : পুৰুষ	KDH1252900 ফটো উপলব্ধ
784 নাম : আহমা খাতুন স্বামীৰ নাম: নবিৰ হুছেইন ঘৰ নং : ২১২ বয়স : 45 লিঙ্গ : মহিলা	KDH1252955 ফটো উপলব্ধ	785 নাম : হবিবৰ ৰহমান পিতাৰ নাম: ইছমাইল আলী ঘৰ নং : ২১২ বয়স : 39 লিঙ্গ : পুৰুষ	KDH1253845 ফটো উপলব্ধ	786 নাম : মাজেদা খাতুন স্বামীৰ নাম: হবিবৰ ৰহমান ঘৰ নং : ২১২ বয়স : 39 লিঙ্গ : মহিলা	KDH1253732 ফটো উপলব্ধ
787 নাম : মাজম আলী পিতাৰ নাম: হবিবৰ ৰহমান ঘৰ নং : ২১২ বয়স : 27 লিঙ্গ : পুৰুষ	KDH0307322 ফটো উপলব্ধ	788 নাম : ৰাশেদা খাতুন স্বামীৰ নাম: মাজম আলী ঘৰ নং : 212 বয়স : 22 লিঙ্গ : মহিলা	KDH1648419 ফটো উপলব্ধ	789 নাম : ৰফিকুল হক পিতাৰ নাম: জুবান আলী মণ্ডল ঘৰ নং : 212 বয়স : 22 লিঙ্গ : পুৰুষ	KGU0109215 ফটো উপলব্ধ
790 নাম : হাজেৰা খাতুন স্বামীৰ নাম: খাদম আলী ঘৰ নং : ২১৫ বয়স : 77 লিঙ্গ : মহিলা	KDH1253005 ফটো উপলব্ধ	791 নাম : মোজাম্মিল সেখ পিতাৰ নাম: খাদম আলী ঘৰ নং : ২১৫ বয়স : 42 লিঙ্গ : পুৰুষ	KDH1253016 ফটো উপলব্ধ	792 নাম : মান্নান আলী পিতাৰ নাম: খাদম আলী ঘৰ নং : ২১৫ বয়স : 38 লিঙ্গ : পুৰুষ	KDH1253038 ফটো উপলব্ধ
793 নাম : আছাতুন নেছা স্বামীৰ নাম: মোজাম্মিল সেখ ঘৰ নং : ২১৫ বয়স : 38 লিঙ্গ : মহিলা	KDH0326645 ফটো উপলব্ধ	794 নাম : ময়নাল হক পিতাৰ নাম: খাদেম আলী ঘৰ নং : ২১৫ বয়স : 35 লিঙ্গ : পুৰুষ	KDH1253823 ফটো উপলব্ধ	795 নাম : ফিৰোজা বেগম স্বামীৰ নাম: ময়নাল হক ঘৰ নং : ২১৫ বয়স : 30 লিঙ্গ : মহিলা	KDH0330282 ফটো উপলব্ধ
796 নাম : খাতিজা খাতুন স্বামীৰ নাম: মান্নান আলী ঘৰ নং : ২১৫ বয়স : 30 লিঙ্গ : মহিলা	KDH1951877 ফটো উপলব্ধ	797 নাম : মফিদল ইছলাম পিতাৰ নাম: মোজাম্মিল সেখ ঘৰ নং : 215 বয়স : 20 লিঙ্গ : পুৰুষ	KGU0049411 ফটো উপলব্ধ	798 নাম : খালেক উদ্দিন পিতাৰ নাম: বাছৰুদ্দিন ঘৰ নং : 216 বয়স : 57 লিঙ্গ : পুৰুষ	HNT6337128 ফটো উপলব্ধ
799 নাম : আমেলা খাতুন স্বামীৰ নাম: খালেক উদ্দিন ঘৰ নং : 216 বয়স : 51 লিঙ্গ : মহিলা	HNT6337139 ফটো উপলব্ধ	800 নাম : আমিৰ হামজা পিতাৰ নাম: খালেক উদ্দিন ঘৰ নং : 216 বয়স : 34 লিঙ্গ : পুৰুষ	HNT6342638 ফটো উপলব্ধ	801 নাম : আমিৰুল ইছলাম পিতাৰ নাম: খালেক উদ্দিন ঘৰ নং : 216 বয়স : 32 লিঙ্গ : পুৰুষ	HNT0212738 ফটো উপলব্ধ
802 নাম : বন বেগম স্বামীৰ নাম: আমিৰ হামজা ঘৰ নং : 216 বয়স : 29 লিঙ্গ : মহিলা	HNT1253038 ফটো উপলব্ধ	803 নাম : আয়নাল হক পিতাৰ নাম: খালেক উদ্দিন ঘৰ নং : 216 বয়স : 22 লিঙ্গ : পুৰুষ	HNT1170505 ফটো উপলব্ধ	804 নাম : ৰৌসনাৰা খাতুন স্বামীৰ নাম: আমিৰুল ইছলাম ঘৰ নং : 216 বয়স : 22 লিঙ্গ : মহিলা	HNT1170422 ফটো উপলব্ধ
805 নাম : সাহা আলী পিতাৰ নাম: আব্দুল সেখ ঘৰ নং : ২১৭ বয়স : 80 লিঙ্গ : পুৰুষ	KDH1253049 ফটো উপলব্ধ	806 নাম : ৰেজিয়া খাতুন স্বামীৰ নাম: সাহা আলী ঘৰ নং : ২১৭ বয়স : 71 লিঙ্গ : মহিলা	KDH1253050 ফটো উপলব্ধ	807 নাম : ইউছোপ আলী পিতাৰ নাম: সাহা আলী ঘৰ নং : ২১৭ বয়স : 56 লিঙ্গ : পুৰুষ	KDH1253061 ফটো উপলব্ধ
808 নাম : ইচমাইল হুছেইন পিতাৰ নাম: সাহা আলী ঘৰ নং : ২১৭ বয়স : 49 লিঙ্গ : পুৰুষ	KDH1253083 ফটো উপলব্ধ	809 নাম : মনোৱাৰা বেগম স্বামীৰ নাম: ইউছোপ আলী ঘৰ নং : ২১৭ বয়স : 49 লিঙ্গ : মহিলা	KDH1253072 ফটো উপলব্ধ	810 নাম : ভানু খাতুন স্বামীৰ নাম: ইচমাইল হুছেইন ঘৰ নং : ২১৭ বয়স : 44 লিঙ্গ : মহিলা	KDH1253094 ফটো উপলব্ধ



811 নাম : সামৰ্ত্তান নেছা স্বামীৰ নাম : এছকেত আলী ঘৰ নং : ২১৭ বয়স : 38 লিঙ্গ : মহিলা	KDH1253107 ফটো উপলব্ধ	812 নাম : আছকেৰ আলী পিতাৰ নাম : সাহা আলী ঘৰ নং : ২১৭ বয়স : 37 লিঙ্গ : পুৰুষ	KDH1253710 ফটো উপলব্ধ	813 নাম : আলতাপ হোছাইন পিতাৰ নাম : সাহা আলী ঘৰ নং : ২১৭ বয়স : 34 লিঙ্গ : পুৰুষ	KDH1253709 ফটো উপলব্ধ
814 নাম : আলেকা খাতুন স্বামীৰ নাম : আলতাপ হোছাইন ঘৰ নং : ২১৭ বয়স : 33 লিঙ্গ : মহিলা	KDH1254166 ফটো উপলব্ধ	815 নাম : শহিদা বিবি স্বামীৰ নাম : ইউছোপ আলী ঘৰ নং : ২১৭ বয়স : 32 লিঙ্গ : মহিলা	KDH0270967 ফটো উপলব্ধ	R 816 নাম : হীৰা মনী দাস মাতৃৰ নাম : ভল্লু দাস ঘৰ নং : ২১৭ বয়স : 31 লিঙ্গ : মহিলা	KDH0017403 ফটো উপলব্ধ
#2 817 নাম : শাহিদা খাতুন স্বামীৰ নাম : আছকেৰ আলী ঘৰ নং : ২১৭ বয়স : 29 লিঙ্গ : মহিলা	KDH0326975 ফটো উপলব্ধ	818 নাম : অজুপা খাতুন পিতাৰ নাম : সাহা আলী ঘৰ নং : ২১৭ বয়স : 28 লিঙ্গ : মহিলা	KDH0326967 ফটো উপলব্ধ	819 নাম : মনোৱাৰ হুছেইন পিতাৰ নাম : ইউছোপ আলী ঘৰ নং : ২১৭ বয়স : 28 লিঙ্গ : পুৰুষ	KDH0271007 ফটো উপলব্ধ
820 নাম : আন্না খাতুন পিতাৰ নাম : সাহা আলী ঘৰ নং : 217 বয়স : 27 লিঙ্গ : মহিলা	KDH0519694 ফটো উপলব্ধ	821 নাম : ইয়াচমিনা খাতুন পিতাৰ নাম : ইউছোপ আলী ঘৰ নং : 217 বয়স : 23 লিঙ্গ : মহিলা	KGU0142398 ফটো উপলব্ধ	822 নাম : সোনাতান বিবি স্বামীৰ নাম : আহেদ আলী মুন্সী ঘৰ নং : ২১৮ বয়স : 88 লিঙ্গ : মহিলা	KDH1253129 ফটো উপলব্ধ
823 নাম : ছবেৰ আলী পিতাৰ নাম : আহেদ আলী মুন্সী ঘৰ নং : ২১৮ বয়স : 53 লিঙ্গ : পুৰুষ	KDH1253130 ফটো উপলব্ধ	824 নাম : ফতেমা বেগম স্বামীৰ নাম : ছবেৰ আলী ঘৰ নং : ২১৮ বয়স : 47 লিঙ্গ : মহিলা	KDH1253141 ফটো উপলব্ধ	825 নাম : হাবেজ আলী পিতাৰ নাম : আহেদ আলী মুন্সী ঘৰ নং : ২১৮ বয়স : 47 লিঙ্গ : পুৰুষ	KDH1253152 ফটো উপলব্ধ
826 নাম : আবিদা বেগম স্বামীৰ নাম : হাবেজ আলী ঘৰ নং : ২১৮ বয়স : 43 লিঙ্গ : মহিলা	KDH1253163 ফটো উপলব্ধ	827 নাম : কবেজ আলী পিতাৰ নাম : আহেদ আলী মুন্সী ঘৰ নং : ২১৮ বয়স : 33 লিঙ্গ : পুৰুষ	KDH1253174 ফটো উপলব্ধ	828 নাম : চুলতান মামুদ পিতাৰ নাম : আহেদ আলী মুন্সী ঘৰ নং : ২১৮ বয়স : 31 লিঙ্গ : পুৰুষ	KDH1254417 ফটো উপলব্ধ
829 নাম : শাজেদা খাতুন স্বামীৰ নাম : কবেজ আলী ঘৰ নং : ২১৮ বয়স : 31 লিঙ্গ : মহিলা	KDH0327189 ফটো উপলব্ধ	830 নাম : ফকৰুদ্দিন সেখ পিতাৰ নাম : ছবেৰ আলী ঘৰ নং : ২১৮ বয়স : 29 লিঙ্গ : পুৰুষ	KDH0084079 ফটো উপলব্ধ	831 নাম : ছবিয়া খাতুন স্বামীৰ নাম : ফকৰুদ্দিন সেখ ঘৰ নং : 218 বয়স : 24 লিঙ্গ : মহিলা	KDH0652446 ফটো উপলব্ধ
832 নাম : হানিফ আলী পিতাৰ নাম : হাবেজ আলী ঘৰ নং : 218 বয়স : 23 লিঙ্গ : পুৰুষ	KDH1686617 ফটো উপলব্ধ	833 নাম : ছামিমা আখতাৰ স্বামীৰ নাম : চুলতান মামুদ ঘৰ নং : 218 বয়স : 21 লিঙ্গ : মহিলা	KGU0013771 ফটো উপলব্ধ	834 নাম : ফাৰুক আব্দুল্লাহ পিতাৰ নাম : ছবেৰ আলী ঘৰ নং : 218 বয়স : 20 লিঙ্গ : পুৰুষ	KGU0047126 ফটো উপলব্ধ
# 835 নাম : ছমেৰ আলী মণ্ডল পিতাৰ নাম : ছকুমুদ্দিন ঘৰ নং : 218 ক বয়স : 45 লিঙ্গ : পুৰুষ	KDH1253185 ফটো উপলব্ধ	# 836 নাম : আবিদা বেগম স্বামীৰ নাম : ছমেৰ আলী মণ্ডল ঘৰ নং : ২১৮ ক বয়স : 39 লিঙ্গ : মহিলা	KDH1253196 ফটো উপলব্ধ	837 নাম : শান্তান বিবি স্বামীৰ নাম : ফৰজ আলী ঘৰ নং : ২১৯ বয়স : 65 লিঙ্গ : মহিলা	KDH1253209 ফটো উপলব্ধ
838 নাম : সাহজাহান আলী পিতাৰ নাম : ফৰজ আলী ঘৰ নং : ২১৯ বয়স : 42 লিঙ্গ : পুৰুষ	KDH1253210 ফটো উপলব্ধ	839 নাম : আবিদা বেগম স্বামীৰ নাম : সাহজাহান আলী ঘৰ নং : ২১৯ বয়স : 35 লিঙ্গ : মহিলা	KDH0084095 ফটো উপলব্ধ	840 নাম : ছাইদুৰ আলী মাতৃৰ নাম : শান্তান বিবি ঘৰ নং : 219 বয়স : 25 লিঙ্গ : পুৰুষ	KDH0518670 ফটো উপলব্ধ



841 নাম : আশিদা খাতন স্বামীৰ নাম: ছাইদুৰ আলী ঘৰ নং : 219 বয়স : 24 লিঙ্গ : মহিলা	KDH1193499 ফটো উপলব্ধ	842 নাম : নয়ন আলী পিতাৰ নাম: ছোৰাব আলী ঘৰ নং : 220 বয়স : 58 লিঙ্গ : পুৰুষ	KDH1253221 ফটো উপলব্ধ	843 নাম : চুকজান নিছা স্বামীৰ নাম: নয়ন আলী ঘৰ নং : 220 বয়স : 50 লিঙ্গ : মহিলা	KDH1253232 ফটো উপলব্ধ
844 নাম : হানিফ আলী পিতাৰ নাম: খোকা সেখ ঘৰ নং : 221 বয়স : 62 লিঙ্গ : পুৰুষ	KDH1253243 ফটো উপলব্ধ	845 নাম : আয়ছা খাতন স্বামীৰ নাম: হানিফ আলী ঘৰ নং : 221 বয়স : 55 লিঙ্গ : মহিলা	KDH1253254 ফটো উপলব্ধ	846 নাম : আশ্বাদ আলী পিতাৰ নাম: হানিফ আলী ঘৰ নং : 221 বয়স : 37 লিঙ্গ : পুৰুষ	KDH0017404 ফটো উপলব্ধ
847 নাম : শাহানুৰ ইছলাম পিতাৰ নাম: হানিফ আলী ঘৰ নং : 221 বয়স : 32 লিঙ্গ : পুৰুষ	KDH1254393 ফটো উপলব্ধ	848 নাম : শহৰ আলী মণ্ডল পিতাৰ নাম: খোদা বক্কো মণ্ডল ঘৰ নং : 221 বয়স : 28 লিঙ্গ : পুৰুষ	KDH1456565 ফটো উপলব্ধ	849 নাম : হাছিনা খাতন স্বামীৰ নাম: আশ্বাদ আলী ঘৰ নং : 221 বয়স : 26 লিঙ্গ : মহিলা	KDH0488130 ফটো উপলব্ধ
850 নাম : লালভান নেছা স্বামীৰ নাম: শাহানুৰ ইছলাম ঘৰ নং : 221 বয়স : 25 লিঙ্গ : মহিলা	KDH0652537 ফটো উপলব্ধ	851 নাম : আজিৰন নেছা স্বামীৰ নাম: শহৰ আলী মণ্ডল ঘৰ নং : 221 বয়স : 24 লিঙ্গ : মহিলা	KDH1456441 ফটো উপলব্ধ	852 নাম : ছাইনুৰ মণ্ডল পিতাৰ নাম: খোদা বক্কো মণ্ডল ঘৰ নং : 221 বয়স : 25 লিঙ্গ : পুৰুষ	KGU0152850 ফটো উপলব্ধ
853 নাম : আছিয়া খাতন পিতাৰ নাম: আজাহাৰ আলী ঘৰ নং : 221 বয়স : 24 লিঙ্গ : মহিলা	KGU0024737 ফটো উপলব্ধ	854 নাম : আজাহাৰ আলী পিতাৰ নাম: আব্দুল ছালাম ঘৰ নং : 221 বয়স : 60 লিঙ্গ : পুৰুষ	KDH1253323 ফটো উপলব্ধ	855 নাম : খোদা বক্কো মণ্ডল পিতাৰ নাম: বাহাৰুদ্দিন মণ্ডল ঘৰ নং : 221 বয়স : 50 লিঙ্গ : পুৰুষ	KDH1253301 ফটো উপলব্ধ
856 নাম : হনুফা বেগম স্বামীৰ নাম: আজাহাৰ আলী ঘৰ নং : 221 বয়স : 50 লিঙ্গ : মহিলা	KDH1253334 ফটো উপলব্ধ	D 857 নাম : তপজল আলী পিতাৰ নাম: হানিফ আলী ঘৰ নং : 221 বয়স : 47 লিঙ্গ : পুৰুষ	KDH1253265 ফটো উপলব্ধ	858 নাম : ছৰভান নেছা স্বামীৰ নাম: খোদা বক্কো মণ্ডল ঘৰ নং : 221 বয়স : 45 লিঙ্গ : মহিলা	KDH1253312 ফটো উপলব্ধ
859 নাম : বিল্লাল হুছেন পিতাৰ নাম: বাছৰ ঘৰ নং : 222 বয়স : 52 লিঙ্গ : পুৰুষ	HNT6339726 ফটো উপলব্ধ	860 নাম : আছমা খাতন স্বামীৰ নাম: বিল্লাল হুছেন ঘৰ নং : 222 বয়স : 42 লিঙ্গ : মহিলা	HNT6339748 ফটো উপলব্ধ	861 নাম : নব্বিৰন নেছা স্বামীৰ নাম: বিল্লাল হুছেন ঘৰ নং : 222 বয়স : 34 লিঙ্গ : মহিলা	HNT0013408 ফটো উপলব্ধ
862 নাম : হাফিজুৰ ৰহমান পিতাৰ নাম: বিল্লাল হুছেন ঘৰ নং : 222 বয়স : 28 লিঙ্গ : পুৰুষ	HNT0443903 ফটো উপলব্ধ	863 নাম : আবু বাক্কোৰ ছিদ্দিক আলী পিতাৰ নাম: বিল্লাল হুছেন ঘৰ নং : 222 বয়স : 24 লিঙ্গ : পুৰুষ	HNT0443374 ফটো উপলব্ধ	864 নাম : আবু তালেব পিতাৰ নাম: বিল্লাল হুছেন ঘৰ নং : 222 বয়স : 22 লিঙ্গ : পুৰুষ	EHZ0027060 ফটো উপলব্ধ
865 নাম : তাইজুদ্দিন আহমেদ পিতাৰ নাম: তোমছেৰ আলী ঘৰ নং : 223 বয়স : 58 লিঙ্গ : পুৰুষ	KDH1253345 ফটো উপলব্ধ	866 নাম : সুন্দৰী বেগম স্বামীৰ নাম: তাইজুদ্দিন আহমেদ ঘৰ নং : 223 বয়স : 50 লিঙ্গ : মহিলা	KDH1253356 ফটো উপলব্ধ	867 নাম : জামিৰন নেছা স্বামীৰ নাম: তোমছেৰ আলী ঘৰ নং : 223 বয়স : 43 লিঙ্গ : মহিলা	KDH1253367 ফটো উপলব্ধ
868 নাম : সোনামিয়া পিতাৰ নাম: তাইজুদ্দিন আহমেদ ঘৰ নং : 223 বয়স : 31 লিঙ্গ : পুৰুষ	KDH1254451 ফটো উপলব্ধ	869 নাম : সহিদল ইছলাম পিতাৰ নাম: তাইজুদ্দিন আহমেদ ঘৰ নং : 223 বয়স : 29 লিঙ্গ : পুৰুষ	KDH0305912 ফটো উপলব্ধ	870 নাম : ৰফিকুল শেখ পিতাৰ নাম: তাইজুদ্দিন শেখ ঘৰ নং : 223 বয়স : 26 লিঙ্গ : পুৰুষ	KDH0652347 ফটো উপলব্ধ



871	KDH0652354	ফটো উপলব্ধ	872	KGU0012203	ফটো উপলব্ধ	873	KGU0038869	ফটো উপলব্ধ
নাম : বেজিনা খাতুন স্বামীৰ নাম : শহিদুল ইছলাম ঘৰ নং : 223 বয়স : 24 লিঙ্গ : মহিলা			নাম : মিনৱাৰা খাতুন স্বামীৰ নাম : সোণামিয়া ঘৰ নং : 223 বয়স : 22 লিঙ্গ : মহিলা			নাম : নিলিমা খাতুন পিতাৰ নাম : তাইজুদ্দিন আহমেদ ঘৰ নং : 223 বয়স : 22 লিঙ্গ : মহিলা		
874	KDH1253378	ফটো উপলব্ধ	875	KDH1253389	ফটো উপলব্ধ	876	KDH1253390	ফটো উপলব্ধ
নাম : এফাজ উদ্দিন পিতাৰ নাম : হুচেইন বেপাৰী ঘৰ নং : 228 বয়স : 85 লিঙ্গ : পুৰুষ			নাম : বুহাল মন্ডল পিতাৰ নাম : আফাজ উদ্দিন ঘৰ নং : 228 বয়স : 50 লিঙ্গ : পুৰুষ			নাম : আমিৰন নেছা স্বামীৰ নাম : বুহাল মণ্ডল ঘৰ নং : 228 বয়স : 43 লিঙ্গ : মহিলা		
877	KDH0330332	ফটো উপলব্ধ	878	KDH0329540	ফটো উপলব্ধ	879	KDH1253414	ফটো উপলব্ধ
নাম : ছমিৰন নেছা স্বামীৰ নাম : গণি মণ্ডল ঘৰ নং : 228 বয়স : 31 লিঙ্গ : মহিলা			নাম : গণি মণ্ডল পিতাৰ নাম : এফাজ ইদ্দিন ঘৰ নং : 228 বয়স : 29 লিঙ্গ : পুৰুষ			নাম : ছাহাৰা খাতুন স্বামীৰ নাম : হাচেম আলী ঘৰ নং : 225 বয়স : 55 লিঙ্গ : মহিলা		
880	KDH0087486	ফটো উপলব্ধ	881	KDH0087478	ফটো উপলব্ধ	882	KDH0597062	ফটো উপলব্ধ
নাম : আকাবৰ আলী পিতাৰ নাম : হাচেম আলী ঘৰ নং : 225 বয়স : 30 লিঙ্গ : পুৰুষ			নাম : মোঃ ছালাম আলী পিতাৰ নাম : হাচেম আলী ঘৰ নং : 225 বয়স : 29 লিঙ্গ : পুৰুষ			নাম : নাৰজিনা বেগম স্বামীৰ নাম : আকাবৰ আলী ঘৰ নং : 225 বয়স : 25 লিঙ্গ : মহিলা		
883	KDH1694322	ফটো উপলব্ধ	884	KDH1253425	ফটো উপলব্ধ	885	KDH1253436	ফটো উপলব্ধ
নাম : জেলেখা খাতুন স্বামীৰ নাম : ছালাম আলী ঘৰ নং : 225 বয়স : 22 লিঙ্গ : মহিলা			নাম : হাচেন আলী পিতাৰ নাম : তাজু সেখ ঘৰ নং : 226 বয়স : 60 লিঙ্গ : পুৰুষ			নাম : হালিমা খাতুন স্বামীৰ নাম : হাচেন আলী ঘৰ নং : 226 বয়স : 52 লিঙ্গ : মহিলা		
# 886	KDH1612795	ফটো উপলব্ধ	887	KDH1612944	ফটো উপলব্ধ	888	KGU0114512	ফটো উপলব্ধ
নাম : হান্নান আলী পিতাৰ নাম : হাচেন আলী ঘৰ নং : 226 বয়স : 24 লিঙ্গ : পুৰুষ			নাম : নাৰজিনা খাতুন স্বামীৰ নাম : হান্নান আলী ঘৰ নং : 226 বয়স : 23 লিঙ্গ : মহিলা			নাম : হামেদ আলী পিতাৰ নাম : হাচেন আলী ঘৰ নং : 226 বয়স : 21 লিঙ্গ : পুৰুষ		
889	KDH0305300	ফটো উপলব্ধ	890	KDH0583740	ফটো উপলব্ধ	891	KDH0562736	ফটো উপলব্ধ
নাম : জহুৰা খাতুন স্বামীৰ নাম : শিৰাজ উদ্দিন ঘৰ নং : 229 বয়স : 53 লিঙ্গ : মহিলা			নাম : পিয়াৰ আলী পিতাৰ নাম : শিৰাজ উদ্দিন ঘৰ নং : 227 বয়স : 28 লিঙ্গ : পুৰুষ			নাম : জিয়াৰ আলী পিতাৰ নাম : শিৰাজ উদ্দিন ঘৰ নং : 227 বয়স : 27 লিঙ্গ : পুৰুষ		
892	KDH0574335	ফটো উপলব্ধ	893	KDH1422625	ফটো উপলব্ধ	894	BYK0474338	ফটো উপলব্ধ
নাম : মিছ আঞ্জমা খাতুন স্বামীৰ নাম : জিয়াৰ ঘৰ নং : 227 বয়স : 26 লিঙ্গ : মহিলা			নাম : মোহন আলী পিতাৰ নাম : শিৰাজ আলী ঘৰ নং : 227 বয়স : 25 লিঙ্গ : পুৰুষ			নাম : মাকমুদা খাতুন স্বামীৰ নাম : পিয়াৰ আলী ঘৰ নং : 227 বয়স : 25 লিঙ্গ : মহিলা		
895	KDH1253447	ফটো উপলব্ধ	896	KGU0154187	ফটো উপলব্ধ	897	KGU0154278	ফটো উপলব্ধ
নাম : অজিত কুমাৰ মালো পিতাৰ নাম : বাৰেন্দ্ৰ মালো ঘৰ নং : 263 বয়স : 40 লিঙ্গ : পুৰুষ			নাম : আছিমা খাতুন স্বামীৰ নাম : আহেৰ আলী ঘৰ নং : 264 ক বয়স : 23 লিঙ্গ : মহিলা			নাম : সাহেব আলী পিতাৰ নাম : ইয়াৰ আলী সেখ ঘৰ নং : 264 খ বয়স : 22 লিঙ্গ : পুৰুষ		
898	KDH0212266	ফটো উপলব্ধ	#2 899	KDH1253458	ফটো উপলব্ধ	900	KDH1696012	ফটো উপলব্ধ
নাম : সুৰভী চুতীয়া বনিক্য স্বামীৰ নাম : ইলাৱন্ত বনিক্য ঘৰ নং : ৮১ বয়স : 38 লিঙ্গ : মহিলা			নাম : ইছকেত আলী পিতাৰ নাম : সাহা আলী ঘৰ নং : 217 বয়স : 41 লিঙ্গ : পুৰুষ			নাম : হাৰেজ আলী পিতাৰ নাম : আজগৰ সেখ ঘৰ নং : ঘৰ নং 190 বয়স : 23 লিঙ্গ : পুৰুষ		



901	KDH1251930
নাম : বুকিয়া খাতুন স্বামীৰ নাম: আৰুছেৰ আলী আহমেদ ঘৰ নং : 151 ক বয়স : 43 লিঙ্গ : মহিলা	ফটো উপলব্ধ

902	KDH1251714
নাম : আকলিমা খাতুন স্বামীৰ নাম: হাফিজুৰ ৰহমান ঘৰ নং : 177খ বয়স : 43 লিঙ্গ : মহিলা	ফটো উপলব্ধ



903	1	KGU0171512	ফটো উপলব্ধ	904	1	KGU0171520	ফটো উপলব্ধ	905	1	KGU0171538	ফটো উপলব্ধ
নাম : নেহা বেগম স্বামীৰ নাম : আশ্বাবুল মণ্ডল ঘৰ নং : 139 বয়স : 18 লিঙ্গ : মহিলা				নাম : ছাইনৰ ইছলাম পিতাৰ নাম : নবা সেখ ঘৰ নং : 210 ক বয়স : 19 লিঙ্গ : পুৰুষ				নাম : মকতাৰ হুছেইন পিতাৰ নাম : জয়নাল আবদিন ঘৰ নং : 117 বয়স : 21 লিঙ্গ : পুৰুষ			
906	1	KGU0171447	ফটো উপলব্ধ	907	1	KGU0171413	ফটো উপলব্ধ	908	1	KGU0171850	ফটো উপলব্ধ
নাম : শাহাদত আলী পিতাৰ নাম : আজিদ আলী ঘৰ নং : 132 বয়স : 20 লিঙ্গ : পুৰুষ				নাম : মানিক বাছেৰ পিতাৰ নাম : দিলবাৰ আলী ঘৰ নং : 205 বয়স : 19 লিঙ্গ : পুৰুষ				নাম : বকিবুল হুছেইন পিতাৰ নাম : ইনুচ আলী ঘৰ নং : 131 বয়স : 18 লিঙ্গ : পুৰুষ			
909	1	KGU0173351	ফটো উপলব্ধ	910	1	KGU0173443	ফটো উপলব্ধ	911	1	KGU0173542	ফটো উপলব্ধ
নাম : ছাদাম হুছেইন পিতাৰ নাম : ৰজব আলী ঘৰ নং : 105 ঘ বয়স : 18 লিঙ্গ : পুৰুষ				নাম : বিশাল মালো পিতাৰ নাম : বৰুন মালো ঘৰ নং : 163 বয়স : 20 লিঙ্গ : পুৰুষ				নাম : ৰহিমা বেগম স্বামীৰ নাম : লালচান আলী ঘৰ নং : 124 বয়স : 19 লিঙ্গ : মহিলা			
912	1	KGU0173567	ফটো উপলব্ধ	913	1	KGU0173583	ফটো উপলব্ধ	914	1	KGU0173625	ফটো উপলব্ধ
নাম : ছফিকুল ইছলাম পিতাৰ নাম : কুৰবান আলী ঘৰ নং : 129 বয়স : 18 লিঙ্গ : পুৰুষ				নাম : আছাদুল আলী পিতাৰ নাম : আব্দুল বাৰিক ঘৰ নং : 120 বয়স : 19 লিঙ্গ : পুৰুষ				নাম : হাফিজৰ ৰহমান পিতাৰ নাম : আব্দুল বাৰিক ঘৰ নং : 120 বয়স : 19 লিঙ্গ : পুৰুষ			
915	1	KGU0173674	ফটো উপলব্ধ	916	1	KGU0173708	ফটো উপলব্ধ	917	1	KGU0173724	ফটো উপলব্ধ
নাম : আমিনা আকতাৰ পিতাৰ নাম : আজাহাৰ আলী ঘৰ নং : 118 বয়স : 19 লিঙ্গ : মহিলা				নাম : বুবল আহমেদ পিতাৰ নাম : আব্দুল মান্নাফ ঘৰ নং : 126 বয়স : 18 লিঙ্গ : পুৰুষ				নাম : আজমিনা আকতাৰ স্বামীৰ নাম : গফুৰ আলী ঘৰ নং : 132 বয়স : 18 লিঙ্গ : মহিলা			
918	1	KGU0173732	ফটো উপলব্ধ	919	1	KGU0173757	ফটো উপলব্ধ	920	1	KGU0173773	ফটো উপলব্ধ
নাম : সাহানৰ ইছলাম পিতাৰ নাম : গাজিবৰ ৰহমান ঘৰ নং : 117 বয়স : 18 লিঙ্গ : পুৰুষ				নাম : হাবিজা খাতুন স্বামীৰ নাম : ছফেদ আলী ঘৰ নং : 117 বয়স : 19 লিঙ্গ : মহিলা				নাম : সীমান্ত মালো পিতাৰ নাম : গোপাল মালো ঘৰ নং : 167 বয়স : 18 লিঙ্গ : পুৰুষ			
921	1	KGU0173781	ফটো উপলব্ধ	922	1	KGU0173799	ফটো উপলব্ধ	923	1	KGU0173807	ফটো উপলব্ধ
নাম : জাকিবুল ইছলাম পিতাৰ নাম : বেজ্জাক আলী ঘৰ নং : 118 বয়স : 18 লিঙ্গ : পুৰুষ				নাম : আলামিন আলী পিতাৰ নাম : জোনাৰ আলী ঘৰ নং : 155 খ বয়স : 18 লিঙ্গ : পুৰুষ				নাম : ৰাকেশ মালো পিতাৰ নাম : বাৰেন মালো ঘৰ নং : 161 বয়স : 18 লিঙ্গ : পুৰুষ			
924	1	KGU0173815	ফটো উপলব্ধ	925	1	KGU0173823	ফটো উপলব্ধ	926	1	KGU0173831	ফটো উপলব্ধ
নাম : জাহানাৰা খাতুন স্বামীৰ নাম : পৰান আলী ঘৰ নং : 199 বয়স : 19 লিঙ্গ : মহিলা				নাম : মোচফুল স্বামীৰ নাম : ছাদাম হুছেইন ঘৰ নং : 210 ক বয়স : 21 লিঙ্গ : মহিলা				নাম : মুকিদা নেহা পিতাৰ নাম : এচকেদ আলী ঘৰ নং : 131 বয়স : 20 লিঙ্গ : মহিলা			
927	1	KGU0173849	ফটো উপলব্ধ	928	1	KGU0173856	ফটো উপলব্ধ	929	1	KGU0173864	ফটো উপলব্ধ
নাম : আনোৱাৰ হুছেইন পিতাৰ নাম : জয়নাল আলী ঘৰ নং : 209 বয়স : 18 লিঙ্গ : পুৰুষ				নাম : আজমিনা আক্তাৰ পিতাৰ নাম : আকছেৰ আলী আহমেদ ঘৰ নং : 151 ক বয়স : 18 লিঙ্গ : মহিলা				নাম : আঞ্জুমা বেগম পিতাৰ নাম : মতিয়ৰ ৰহমান ঘৰ নং : 139 বয়স : 19 লিঙ্গ : মহিলা			
930	1	KGU0173872	ফটো উপলব্ধ	931	1	KGU0173880	ফটো উপলব্ধ	932	1	KGU0175778	ফটো উপলব্ধ
নাম : ছানিয়াৰা খাতুন পিতাৰ নাম : আজিবৰ ৰহমান ঘৰ নং : 152 বয়স : 19 লিঙ্গ : মহিলা				নাম : লালভান খাতুন স্বামীৰ নাম : সাহানৰ আলী ঘৰ নং : 211 বয়স : 19 লিঙ্গ : মহিলা				নাম : হাকিম আলী পিতাৰ নাম : হাবেজ আলী ঘৰ নং : 218 বয়স : 18 লিঙ্গ : পুৰুষ			



933	1	KGU0188573
নাম : ছাৰ্জিনা ইয়াছমিন পিতাৰ নাম : শৰীফ আলী ঘৰ নং : 154 বয়স : 19 লিঙ্গ : মহিলা		
ফটো উপলব্ধ		

934	1	KGU0194647
নাম : ছামিনা খাতুন স্বামীৰ নাম : ময়নাল হক ঘৰ নং : 119 বয়স : 20 লিঙ্গ : মহিলা		
ফটো উপলব্ধ		

935	1	HNT0498584
নাম : আন্না খাতুন স্বামীৰ নাম : সাইবাজ আলী ঘৰ নং : 123 বয়স : 24 লিঙ্গ : মহিলা		
ফটো উপলব্ধ		

#2 936	1	FRH0290635
নাম : ছানিয়াৰা পাৰবিন পিতাৰ নাম : হামিদুৰ ৰহমান ঘৰ নং : 126 বয়স : 27 লিঙ্গ : মহিলা		
ফটো উপলব্ধ		

937	1	CFT0474858
নাম : শাহিদা বেগম পিতাৰ নাম : আব্দুল কদুছ ঘৰ নং : 252 বয়স : 24 লিঙ্গ : মহিলা		
ফটো উপলব্ধ		

938	1	KGU0225680
নাম : ফাতেমা খাতুন স্বামীৰ নাম : মোহন আলী ঘৰ নং : 227 বয়স : 19 লিঙ্গ : মহিলা		
ফটো উপলব্ধ		

939	1	KDH0600668
নাম : সাহানুৰ ইছলাম পিতাৰ নাম : ৰজব আলী ঘৰ নং : 105 বয়স : 25 লিঙ্গ : পুৰুষ		
ফটো উপলব্ধ		



940	1	KGU0230565
নাম : জাহাঙ্গীৰ আলী পিতাৰ নাম: তোৰাপ আলী ঘৰ নং : 180 বয়স : 22 লিঙ্গ : পুৰুষ		
ফটো উপলব্ধ		

941	1	KGU0237131
নাম : মনিকা মালো পিতাৰ নাম: প্ৰদীপ মালো ঘৰ নং : 159 বয়স : 18 লিঙ্গ : মহিলা		
ফটো উপলব্ধ		

942	1	KGU0237149
নাম : বাকিবুল হুছেইন পিতাৰ নাম: হাফিজুৰ ৰহমান ঘৰ নং : 177 খ বয়স : 18 লিঙ্গ : পুৰুষ		
ফটো উপলব্ধ		

943	1	KGU0237156
নাম : আমিনুল ইছলাম পিতাৰ নাম: আব্দুল মতালেব ঘৰ নং : 126 বয়স : 18 লিঙ্গ : পুৰুষ		
ফটো উপলব্ধ		

ভোটাৰৰ সাৰাংশ

A) ভোটাৰৰ সংখ্যা

	তালিকাৰ প্ৰকাৰ	তালিকাৰ চিনাক্তকৰণ	ভোটাৰৰ সংখ্যা							
			পুৰুষ	মহিলা	৩য় লিঙ্গ	মুঠ				
I	মূল তালিকা	মূল তালিকা	বিশেষ সংশোধন, 2026 চনৰ পূৰ্বৰ 2025 চনৰ মূল তালিকাৰ লগত থকা সংযোজন সমূহ একত্ৰিতকৰণ কৰা তালিকা।				457	445	0	902
II	যোগ তালিকা	পৰিপূৰক 1	বিশেষ সংক্ষিপ্ত সংশোধন, 2026				19	18	0	37
		পৰিপূৰক 2	অনবিচ্ছিন্ন সংশোধন 2026				3	1	0	4
			মুঠ				22	19	0	41
III	বিয়োজন তালিকা	পৰিপূৰক 1	বিশেষ সংক্ষিপ্ত সংশোধন, 2026				3	2	0	5
		পৰিপূৰক 2	অনবিচ্ছিন্ন সংশোধন 2026				1	1	0	2
			মুঠ				4	3	0	7
IV	লিংগ ক্ষেত্ৰত পৰিবৰ্তনৰ বাবে পাৰ্থক্য					0	0	0	0	
এই সংশোধনৰ পিছত ভোটাৰ তালিকাত ভোটাৰৰ মুঠ সংখ্যা (I+II-III+IV)						475	461	0	936	

B) শুধৰনীৰ সংখ্যা

তালিকাৰ প্ৰকাৰ	তালিকাৰ চিনাক্তকৰণ	শুধৰনীৰ সংখ্যা
পৰিপূৰক 1	বিশেষ সংক্ষিপ্ত সংশোধন, 2026	27
পৰিপূৰক 2	অনবিচ্ছিন্ন সংশোধন 2026	11
	মুঠ	38

নিৰ্বাচক পঞ্জীয়ন বিষয়াৰ স্বাক্ষৰ

E-মত, S-স্থানান্তৰিত/ বাসস্থান পৰিবৰ্তন, R-প্ৰতিলিপি, M-নিখোজ, Q-অযোগ্য