



## ভোটাৰ তালিকা 2026 S03 অসম

বিধানসভা সমষ্টিৰ নম্বৰ, নাম আৰু সংৰক্ষণৰ স্থিতি : 18 - বঙাইগাঁও (সাধাৰণ)		খণ্ড নং : 100																			
এই বিধানসভা সমষ্টিত কোন সংসদীয় সমষ্টিৰ অন্তৰ্গত তাৰ নম্বৰ, নাম আৰু সংৰক্ষণ স্থিতি : 3 - বৰপেটা (সাধাৰণ)																					
1. সংশোধনৰ বিৱৰণ																					
সংশোধনৰ বছৰ	2026	তালিকাৰ চিনাক্তকৰণ																			
ভিত্তি তাৰিখ	01-04-2026	বিশেষ সংশোধন, 2026 চনৰ পূৰ্বৰ 2025 চনৰ মূল তালিকাৰ লগত থকা সংযোজন সমূহ একত্ৰিতকৰণ কৰা তালিকা।																			
সংশোধনৰ প্ৰকাৰ	বিশেষ সংশোধন 2026																				
প্ৰকাশনৰ তাৰিখ	23-03-2026																				
2. খণ্ড আৰু ভোটগ্ৰহন কেন্দ্ৰৰ বিৱৰণ																					
খণ্ডৰ অন্তৰ্গত এলেকা সমূহৰ নম্বৰ আৰু নাম																					
1-বঙাইগাঁও টাউন ৱাৰ্ড নং ৫		<table border="1" style="width: 100%; border-collapse: collapse;"> <tr> <td>মূল চহৰ/গাঁও</td> <td>: বঙাইগাঁও টাউন</td> </tr> <tr> <td>ৱাৰ্ড নং</td> <td>: বঙাইগাঁও টাউন ৱাৰ্ড নং ৫</td> </tr> <tr> <td>ডাকঘৰ</td> <td>: বঙাইগাঁও</td> </tr> <tr> <td>পুলিচ থানা</td> <td>: বঙাইগাঁও</td> </tr> <tr> <td>ব্লক</td> <td>: বঙাইগাঁও পৌৰসভা</td> </tr> <tr> <td>ৰাজহ চক্ৰ</td> <td>: বঙাইগাঁও</td> </tr> <tr> <td>জিলা</td> <td>: বঙাইগাঁও</td> </tr> <tr> <td>পিনকোড</td> <td>: 783380</td> </tr> </table>				মূল চহৰ/গাঁও	: বঙাইগাঁও টাউন	ৱাৰ্ড নং	: বঙাইগাঁও টাউন ৱাৰ্ড নং ৫	ডাকঘৰ	: বঙাইগাঁও	পুলিচ থানা	: বঙাইগাঁও	ব্লক	: বঙাইগাঁও পৌৰসভা	ৰাজহ চক্ৰ	: বঙাইগাঁও	জিলা	: বঙাইগাঁও	পিনকোড	: 783380
মূল চহৰ/গাঁও	: বঙাইগাঁও টাউন																				
ৱাৰ্ড নং	: বঙাইগাঁও টাউন ৱাৰ্ড নং ৫																				
ডাকঘৰ	: বঙাইগাঁও																				
পুলিচ থানা	: বঙাইগাঁও																				
ব্লক	: বঙাইগাঁও পৌৰসভা																				
ৰাজহ চক্ৰ	: বঙাইগাঁও																				
জিলা	: বঙাইগাঁও																				
পিনকোড	: 783380																				
3. ভোটগ্ৰহন কেন্দ্ৰৰ বিৱৰণ																					
ভোটগ্ৰহন কেন্দ্ৰৰ নম্বৰ আৰু নাম :		ভোটগ্ৰহন কেন্দ্ৰৰ প্ৰকাৰ (পুৰুষ/মহিলা/সাধাৰণ)		সাধাৰণ																	
100 - বীৰবাৰা কন্যা মহাবিদ্যালয়(বাওঁফাল)		খণ্ডৰ অন্তৰ্গত সহায়ক ভোটগ্ৰহন কেন্দ্ৰৰ সংখ্যা :		0																	
ভোটগ্ৰহন কেন্দ্ৰৰ ঠিকনা :																					
বীৰবাৰা কন্যা মহাবিদ্যালয়, ৰুম নং ২, বঙাইগাঁও টাউন, ডাকঘৰ : বঙাইগাঁও, থানা : বঙাইগাঁও, পিন নং : ৭৮৩৩৮০, জিলা : বঙাইগাঁও																					
4. ভোটাৰৰ সংখ্যা																					
আৰম্ভনি ক্ৰমিক	শেষ ক্ৰমিক নং	মুঠ ভোটাৰ																			
নং		পুৰুষ	মহিলা	৩য় লিঙ্গ	মুঠ																
1	735	358	365	0	723																

নিৰ্বাচক পঞ্জীয়ন বিষয়াৰ স্বাক্ষৰ

Nazri Naksha



Google Map View

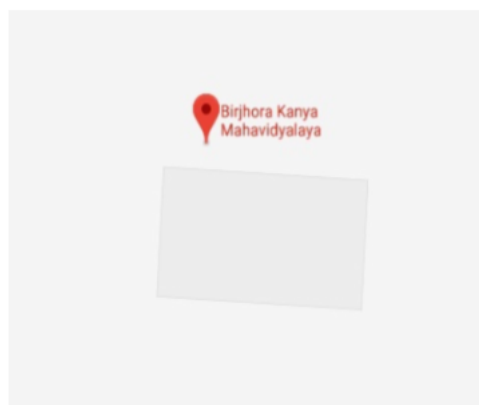

Polling Station Building Front View



ভোটগ্ৰহন কেন্দ্ৰৰ সন্মুখৰ দৃশ্য



Cad View

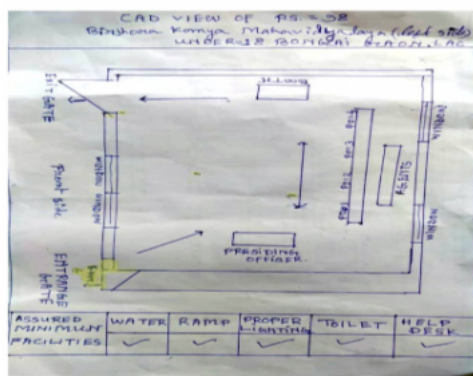

Key MAP View





1 নাম : হিতেশ চন্দ্ৰ ৰায় পিতাৰ নাম: হৰি মোহন ৰায় ঘৰ নং : 10 বয়স : 44 লিঙ্গ : পুৰুষ	CBJ1687587 ফটো উপলব্ধ	2 নাম : ৰামাবতৰ চীৰানেয পিতাৰ নাম: নাথমল চীৰানেয ঘৰ নং : 12 বয়স : 72 লিঙ্গ : পুৰুষ	CBJ0526996 ফটো উপলব্ধ	3 নাম : গোবিন্দ ৰায় পিতাৰ নাম: বাবুল ৰায় ঘৰ নং : 28 বয়স : 23 লিঙ্গ : পুৰুষ	CBJ1132513 ফটো উপলব্ধ
E 4 নাম : সত্যেন দাস পিতাৰ নাম: সুৰেন্দ্ৰ নাথ দাস ঘৰ নং : 181 বয়স : 71 লিঙ্গ : পুৰুষ	CBJ2244715 ফটো উপলব্ধ	5 নাম : ভাৰ্গব জ্যোতি দাস পিতাৰ নাম: সত্যেন দাস ঘৰ নং : 181 বয়স : 29 লিঙ্গ : পুৰুষ	CBJ0036988 ফটো উপলব্ধ	6 নাম : অপূৰ্ব বৰ্মন মাতৃৰ নাম: নিলিমা বৰ্মন ঘৰ নং : 183 বয়স : 30 লিঙ্গ : পুৰুষ	CBJ0038778 ফটো উপলব্ধ
7 নাম : বিৰ্জু মাহাতো পিতাৰ নাম: স্বামী নাথ মাহাতো ঘৰ নং : 169 বয়স : 33 লিঙ্গ : পুৰুষ	CBJ1690773 ফটো উপলব্ধ	8 নাম : শুভ্ৰদীপ দাস পিতাৰ নাম: নিমল কুমাৰ দাস ঘৰ নং : 169 বয়স : 19 লিঙ্গ : পুৰুষ	QQM0075903 ফটো উপলব্ধ	9 নাম : ধৰ্মেশ্বৰ ৰায় পিতাৰ নাম: আন্ধাৰু ৰায় ঘৰ নং : 196 বয়স : 53 লিঙ্গ : পুৰুষ	CBJ0223669 ফটো উপলব্ধ
10 নাম : গীতা দেবী স্বামীৰ নাম: ৰামু ৰাম ঘৰ নং : 195 বয়স : 44 লিঙ্গ : মহিলা	CBJ0259085 ফটো উপলব্ধ	11 নাম : তুলমনি সৰকাৰ স্বামীৰ নাম: প্ৰদীপ বিশ্বাস ঘৰ নং : 180 বয়স : 43 লিঙ্গ : মহিলা	CBJ1946630 ফটো উপলব্ধ	12 নাম : প্ৰদীপ বিশ্বাস পিতাৰ নাম: প্ৰমোদ বিশ্বাস ঘৰ নং : 180 বয়স : 41 লিঙ্গ : পুৰুষ	CBJ0012107 ফটো উপলব্ধ
13 নাম : পৰ্ণিমা বিশ্বাস পিতাৰ নাম: প্ৰদীপ বিশ্বাস ঘৰ নং : 180 বয়স : 21 লিঙ্গ : মহিলা	QQM0022392 ফটো উপলব্ধ	14 নাম : সত্যেন্দ্ৰ দাস পিতাৰ নাম: কুপানাথ দাস ঘৰ নং : 188 বয়স : 47 লিঙ্গ : পুৰুষ	CBJ1727884 ফটো উপলব্ধ	15 নাম : চুজাতা দাস পিতাৰ নাম: দুলাল দাস ঘৰ নং : 188 বয়স : 24 লিঙ্গ : মহিলা	CBJ0456566 ফটো উপলব্ধ
16 নাম : সজাতা পাল পিতাৰ নাম: সুভাষ চন্দ্ৰ পাল ঘৰ নং : 212 বয়স : 22 লিঙ্গ : মহিলা	CBJ1125830 ফটো উপলব্ধ	# 17 নাম : বিতোপন ৰায় পিতাৰ নাম: দ্বীপ চৰণ ৰায় ঘৰ নং : 1536 বয়স : 25 লিঙ্গ : পুৰুষ	CBJ0613281 ফটো উপলব্ধ	18 নাম : বিটু ৰাম পিতাৰ নাম: ৰামু ৰাম ঘৰ নং : 209 বয়স : 26 লিঙ্গ : পুৰুষ	CBJ0593079 ফটো উপলব্ধ
19 নাম : মহিমা সৰকাৰ স্বামীৰ নাম: অনিল কুমাৰ চৌধুৰী ঘৰ নং : 268 বয়স : 64 লিঙ্গ : মহিলা	CBJ1238795 ফটো উপলব্ধ	20 নাম : অনিল কুমাৰ চৌধুৰী পিতাৰ নাম: সুৰেন্দ্ৰ চৌধুৰী ঘৰ নং : 268 বয়স : 60 লিঙ্গ : পুৰুষ	CBJ1238784 ফটো উপলব্ধ	21 নাম : লোপালাতা শইকীয়া পিতাৰ নাম: মহেন্দ্ৰ নাথ শইকীয়া ঘৰ নং : 358 বয়স : 23 লিঙ্গ : মহিলা	CBJ0502500 ফটো উপলব্ধ
22 নাম : সুনিতী ৰয় স্বামীৰ নাম: প্ৰভাত ৰায় ঘৰ নং : 392 বয়স : 46 লিঙ্গ : মহিলা	CBJ1691356 ফটো উপলব্ধ	23 নাম : অম্পি ৰয় পিতাৰ নাম: প্ৰভাত চন্দ্ৰ ৰয় ঘৰ নং : 392 বয়স : 25 লিঙ্গ : মহিলা	CBJ0553172 ফটো উপলব্ধ	24 নাম : প্ৰভাত চন্দ্ৰ ৰয় পিতাৰ নাম: মনু ৰয় ঘৰ নং : 393 বয়স : 56 লিঙ্গ : পুৰুষ	CBJ1691130 ফটো উপলব্ধ
25 নাম : দীপ ৰায় পিতাৰ নাম: প্ৰভাত চন্দ্ৰ ৰায় ঘৰ নং : 373 বয়স : 21 লিঙ্গ : পুৰুষ	CBJ2304095 ফটো উপলব্ধ	26 নাম : পিথিকি ৰায় মাতৃৰ নাম: মেনকা ৰায় ঘৰ নং : 860 বয়স : 25 লিঙ্গ : মহিলা	CBJ0383992 ফটো উপলব্ধ	27 নাম : লুবেশ চন্দ্ৰ ৰায় পিতাৰ নাম: প্ৰমেশ্বৰ ৰায় ঘৰ নং : 528 বয়স : 48 লিঙ্গ : পুৰুষ	GJP9339133 ফটো উপলব্ধ
28 নাম : মঞ্জলা ৰায় স্বামীৰ নাম: লুবেশ চন্দ্ৰ ৰায় ঘৰ নং : 524 বয়স : 40 লিঙ্গ : মহিলা	GJP9339520 ফটো উপলব্ধ	29 নাম : হৃষিকেশ ৰায় পিতাৰ নাম: লুবেশ চন্দ্ৰ ৰায় ঘৰ নং : 524 বয়স : 22 লিঙ্গ : পুৰুষ	CBJ2307544 ফটো উপলব্ধ	30 নাম : জয়দীপ ৰায় পিতাৰ নাম: লুবেশ চন্দ্ৰ ৰায় ঘৰ নং : 524 বয়স : 19 লিঙ্গ : পুৰুষ	QQM0089672 ফটো উপলব্ধ



31 নাম : জয়ন্ত ৰায় পিতাৰ নাম: বিপিন চন্দ্ৰ ৰায় ঘৰ নং : 533 বয়স : 35 লিঙ্গ : পুৰুষ	HHK1995104 ফটো উপলব্ধ	32 নাম : ভগীৰথ দাস পিতাৰ নাম: কানাই লাল দাস ঘৰ নং : ৭০৭ বয়স : 56 লিঙ্গ : পুৰুষ	CBJ1691038 ফটো উপলব্ধ	33 নাম : সুনিতা দাস স্বামীৰ নাম: ভগীৰথ দাস ঘৰ নং : ৭০৭ বয়স : 51 লিঙ্গ : মহিলা	CBJ1691027 ফটো উপলব্ধ
34 নাম : প্ৰিয়ংকা দাস পিতাৰ নাম: ভগীৰথ দাস ঘৰ নং : ৭০৭ বয়স : 27 লিঙ্গ : মহিলা	CBJ0214213 ফটো উপলব্ধ	35 নাম : হৰ্ভিকা দাস পিতাৰ নাম: ভগীৰথ দাস ঘৰ নং : ৭০৭ বয়স : 23 লিঙ্গ : মহিলা	CBJ0503425 ফটো উপলব্ধ	36 নাম : উষা ৰাণী নাথ পিতাৰ নাম: গকুল চন্দ্ৰ নাথ ঘৰ নং : 718(গ) বয়স : 39 লিঙ্গ : মহিলা	CBJ0016899 ফটো উপলব্ধ
37 নাম : ৰূপজ্যোতি নাথ পিতাৰ নাম: সদানন্দ নাথ ঘৰ নং : 718(গ) বয়স : 20 লিঙ্গ : পুৰুষ	QQM0085118 ফটো উপলব্ধ	38 নাম : সুশীল কঃ লাহটি পিতাৰ নাম: আক্ষৰন লাহটি ঘৰ নং : 992 ক বয়স : 71 লিঙ্গ : পুৰুষ	CBJ1548227 ফটো উপলব্ধ	39 নাম : নমিতা ৰায় বাৰ্মন স্বামীৰ নাম: মনোজ বাৰ্মন ঘৰ নং : 1057 বয়স : 27 লিঙ্গ : মহিলা	CBJ0617837 ফটো উপলব্ধ
40 নাম : মিৰাবানী পাল স্বামীৰ নাম: নাৰায়ন পাল ঘৰ নং : 1199 বয়স : 58 লিঙ্গ : মহিলা	CBJ1691016 ফটো উপলব্ধ	41 নাম : সুজিত পাল পিতাৰ নাম: নাৰায়ন পাল ঘৰ নং : 1199 বয়স : 39 লিঙ্গ : মহিলা	CBJ1691049 ফটো উপলব্ধ	42 নাম : মাধৱী দাস বনিক স্বামীৰ নাম: অমিত বনিক ঘৰ নং : 1232 বয়স : 41 লিঙ্গ : মহিলা	GML1385462 ফটো উপলব্ধ
43 নাম : বিভাশ্ৰী শৰ্মা স্বামীৰ নাম: গৌতম শৰ্মা ঘৰ নং : 1383 বয়স : 37 লিঙ্গ : মহিলা	CBJ1684588 ফটো উপলব্ধ	44 নাম : সিদ্ধার্থ শৰ্মা পিতাৰ নাম: চক্ৰধৰ শৰ্মা ঘৰ নং : 1383 বয়স : 34 লিঙ্গ : পুৰুষ	CBJ1684577 ফটো উপলব্ধ	45 নাম : মিনৰ্বা সিদ্ধার্থ শৰ্মা স্বামীৰ নাম: সিদ্ধার্থ শৰ্মা ঘৰ নং : 1383 বয়স : 33 লিঙ্গ : মহিলা	CBJ0339812 ফটো উপলব্ধ
46 নাম : অনিন্দিতা দাস স্বামীৰ নাম: মানবেন্দ্ৰ দাস ঘৰ নং : 1358 বয়স : 54 লিঙ্গ : মহিলা	CBJ1558265 ফটো উপলব্ধ	47 নাম : কালীচৰণ বৰ্মন পিতাৰ নাম: যজ্ঞৰাম বৰ্মন ঘৰ নং : 1360 বয়স : 64 লিঙ্গ : পুৰুষ	CBJ1684657 ফটো উপলব্ধ	48 নাম : ৰেখা বৰ্মন স্বামীৰ নাম: কালীচৰণ বৰ্মন ঘৰ নং : 1360 বয়স : 51 লিঙ্গ : মহিলা	CBJ1684668 ফটো উপলব্ধ
49 নাম : ৰিংকু বৰ্মন পিতাৰ নাম: কালীচৰণ বৰ্মন ঘৰ নং : 1360 বয়স : 38 লিঙ্গ : মহিলা	CBJ1684679 ফটো উপলব্ধ	50 নাম : সুমন কুমাৰ বৰ্মন পিতাৰ নাম: কালীচৰণ বৰ্মন ঘৰ নং : 1360 বয়স : 23 লিঙ্গ : পুৰুষ	CBJ0441212 ফটো উপলব্ধ	51 নাম : ৰহিত শাহ পিতাৰ নাম: দিলিপ শাহ ঘৰ নং : 1361 বয়স : 24 লিঙ্গ : পুৰুষ	CBJ0401133 ফটো উপলব্ধ
52 নাম : দিলীপ কুমাৰ সাহ সাহ পিতাৰ নাম: ভীম সাহ ঘৰ নং : 1362 বয়স : 55 লিঙ্গ : পুৰুষ	CBJ1684760 ফটো উপলব্ধ	53 নাম : পুষ্পা সাহ স্বামীৰ নাম: দিলীপ সাহ ঘৰ নং : 1362 বয়স : 49 লিঙ্গ : মহিলা	CBJ1684771 ফটো উপলব্ধ	54 নাম : পূজা কুমাৰি শাহ পিতাৰ নাম: দিলীপ কুমাৰ শাহ ঘৰ নং : 1362 বয়স : 32 লিঙ্গ : মহিলা	QQM0080820 ফটো উপলব্ধ
55 নাম : নেহা কুমাৰী শাহ পিতাৰ নাম: দিলীপ কুমাৰ শাহ ঘৰ নং : 1362 বয়স : 22 লিঙ্গ : মহিলা	CBJ2269371 ফটো উপলব্ধ	56 নাম : মানস গুহ পিতাৰ নাম: সুশীল গুহ ঘৰ নং : 1363 বয়স : 63 লিঙ্গ : পুৰুষ	CBJ1786487 ফটো উপলব্ধ	57 নাম : শিখা গুহ স্বামীৰ নাম: মানস গুহ ঘৰ নং : 1363 বয়স : 52 লিঙ্গ : মহিলা	CBJ1786498 ফটো উপলব্ধ
58 নাম : অক্ষয় গুহ পিতাৰ নাম: মানস গুহ ঘৰ নং : 1363 বয়স : 29 লিঙ্গ : পুৰুষ	CBJ0220509 ফটো উপলব্ধ	59 নাম : দীনেশ দাস পিতাৰ নাম: মতিলাল দাস ঘৰ নং : 1368 বয়স : 77 লিঙ্গ : পুৰুষ	CBJ1684782 ফটো উপলব্ধ	60 নাম : বিটু মণ্ডল পিতাৰ নাম: গোপাল মণ্ডল ঘৰ নং : 1368 বয়স : 25 লিঙ্গ : পুৰুষ	CBJ0501569 ফটো উপলব্ধ



61	QQM0087452	নাম : অমৰ মণ্ডল পিতাৰ নাম: কৃষ্ণ মণ্ডল ঘৰ নং : 1364 চ বয়স : 20 লিঙ্গ : পুৰুষ	ফটো উপলব্ধ	62	CBJ2287548	নাম : পিংকি মাহাতো স্বামীৰ নাম: ৰাম কিশোৰ মাহাতো ঘৰ নং : 1364 ছ বয়স : 30 লিঙ্গ : মহিলা	ফটো উপলব্ধ	63	CBJ2277820	নাম : অভিষেক মাহাতো পিতাৰ নাম: ৰঞ্জিত মাহাতো ঘৰ নং : 1364 সী বয়স : 21 লিঙ্গ : পুৰুষ	ফটো উপলব্ধ
64	CBJ0340505	নাম : অনিতা মন্ডল স্বামীৰ নাম: গোপাল মন্ডল ঘৰ নং : 1368 চ বয়স : 44 লিঙ্গ : মহিলা	ফটো উপলব্ধ	65	CBJ0338673	নাম : বিষ্ণু মন্ডল পিতাৰ নাম: গোপাল মন্ডল ঘৰ নং : 1368 চ বয়স : 32 লিঙ্গ : পুৰুষ	ফটো উপলব্ধ	66	CBJ1685047	নাম : গোপাল মণ্ডল পিতাৰ নাম: মাধব চন্দ্ৰ মণ্ডল ঘৰ নং : 1368 চ বয়স : 71 লিঙ্গ : পুৰুষ	ফটো উপলব্ধ
67	CBJ1685138	নাম : প্ৰফুল্ল বৈদ্য পিতাৰ নাম: গনেশ চন্দ্ৰ বৈদ্য ঘৰ নং : 1368 চ বয়স : 71 লিঙ্গ : পুৰুষ	ফটো উপলব্ধ	68	CBJ1685058	নাম : আমুদি মণ্ডল স্বামীৰ নাম: গোপাল মণ্ডল ঘৰ নং : 1368 চ বয়স : 64 লিঙ্গ : মহিলা	ফটো উপলব্ধ	69	CBJ1685036	নাম : হিমালী পণ্ডিত স্বামীৰ নাম: সন্তোষ পণ্ডিত ঘৰ নং : 1368 ক বয়স : 54 লিঙ্গ : মহিলা	ফটো উপলব্ধ
E 70	CBJ1685092	নাম : ৰঞ্জিত মাহাতো পিতাৰ নাম: বিজয় মাহাতো ঘৰ নং : 1368 ছ বয়স : 54 লিঙ্গ : পুৰুষ	ফটো উপলব্ধ	71	CBJ1685150	নাম : মিঠু বৈদ্য পিতাৰ নাম: গনেশ চন্দ্ৰ বৈদ্য ঘৰ নং : 1368 চ বয়স : 51 লিঙ্গ : মহিলা	ফটো উপলব্ধ	72	CBJ1685161	নাম : সঞ্জয় বৈদ্য পিতাৰ নাম: গনেশ চন্দ্ৰ বৈদ্য ঘৰ নং : 1368 চ বয়স : 45 লিঙ্গ : পুৰুষ	ফটো উপলব্ধ
73	CBJ1685105	নাম : ৰাজ কিশোৰ মাহাতো পিতাৰ নাম: বিজয় মাহাতো ঘৰ নং : 1368 ছ বয়স : 44 লিঙ্গ : পুৰুষ	ফটো উপলব্ধ	74	CBJ1685069	নাম : কৃষ্ণ মণ্ডল পিতাৰ নাম: গোপাল মণ্ডল ঘৰ নং : 1368 চ বয়স : 41 লিঙ্গ : পুৰুষ	ফটো উপলব্ধ	75	CBJ1685116	নাম : ৰাম কিশোৰ মাহাতো পিতাৰ নাম: বিজয় মাহাতো ঘৰ নং : 1368 ছ বয়স : 41 লিঙ্গ : পুৰুষ	ফটো উপলব্ধ
76	CBJ1685070	নাম : মামনী দাস মণ্ডল স্বামীৰ নাম: কৃষ্ণ মণ্ডল ঘৰ নং : 1368 চ বয়স : 39 লিঙ্গ : মহিলা	ফটো উপলব্ধ	77	CBJ1685127	নাম : পুনম মাহাতো স্বামীৰ নাম: ৰঞ্জিত মাহাতো ঘৰ নং : 1368 ছ বয়স : 39 লিঙ্গ : মহিলা	ফটো উপলব্ধ	78	CBJ1685183	নাম : প্ৰভাবালী পাঠক স্বামীৰ নাম: বিদ্যাধৰ পাঠক ঘৰ নং : 1368 ক বয়স : 61 লিঙ্গ : মহিলা	ফটো উপলব্ধ
79	CBJ0032649	নাম : ভবেন দাস পিতাৰ নাম: বাবুলা দাস ঘৰ নং : 1368 ক বয়স : 50 লিঙ্গ : পুৰুষ	ফটো উপলব্ধ	80	CBJ0032656	নাম : লীলা দাস স্বামীৰ নাম: ভবেন দাস ঘৰ নং : 1368 ক বয়স : 41 লিঙ্গ : মহিলা	ফটো উপলব্ধ	81	CBJ1685194	নাম : বিভা পাঠক পিতাৰ নাম: বিদ্যাধৰ পাঠক ঘৰ নং : 1368 ক বয়স : 37 লিঙ্গ : মহিলা	ফটো উপলব্ধ
82	CBJ0032698	নাম : মনেশ্বৰ ৰায় পিতাৰ নাম: লোহিত চন্দ্ৰ ৰায় ঘৰ নং : 1368 ক বয়স : 28 লিঙ্গ : পুৰুষ	ফটো উপলব্ধ	83	CBJ0537407	নাম : সীমা প্ৰসাদ স্বামীৰ নাম: জিতেন্দ্ৰ প্ৰসাদ ঘৰ নং : 1368 ক বয়স : 44 লিঙ্গ : মহিলা	ফটো উপলব্ধ	84	CBJ0340224	নাম : শিখা কুমাৰী সাহ পিতাৰ নাম: মেৰালাল প্ৰসাদ ঘৰ নং : 1368 ক বয়স : 29 লিঙ্গ : মহিলা	ফটো উপলব্ধ
85	CBJ1685412	নাম : লোচন চন্দ্ৰ দাস পিতাৰ নাম: ৰামেশ্বৰ দাস ঘৰ নং : 1368 ছ বয়স : 65 লিঙ্গ : পুৰুষ	ফটো উপলব্ধ	86	CBJ1685398	নাম : ওম প্ৰকাশ সাহ পিতাৰ নাম: ৰাজেন্দ্ৰ প্ৰসাদ সাহ ঘৰ নং : 1368 ছ বয়স : 64 লিঙ্গ : পুৰুষ	ফটো উপলব্ধ	87	CBJ1685423	নাম : কৃষ্ণা দাস স্বামীৰ নাম: লোচন দাস ঘৰ নং : 1368 ছ বয়স : 58 লিঙ্গ : মহিলা	ফটো উপলব্ধ
88	CBJ1691210	নাম : উৰ্মিলা সাহ স্বামীৰ নাম: ওম প্ৰকাশ সাহ ঘৰ নং : 1368 ক বয়স : 56 লিঙ্গ : মহিলা	ফটো উপলব্ধ	89	CBJ1685376	নাম : জীতেন্দ্ৰ প্ৰসাদ পিতাৰ নাম: মহাবীৰ প্ৰসাদ ঘৰ নং : 1368 ক বয়স : 49 লিঙ্গ : পুৰুষ	ফটো উপলব্ধ	90	CBJ1685434	নাম : বীনা দাস পিতাৰ নাম: লোচন দাস ঘৰ নং : 1368 ছ বয়স : 39 লিঙ্গ : মহিলা	ফটো উপলব্ধ



91 নাম : তপন দাস পিতাৰ নাম: লোচন দাস ঘৰ নং : ১৩৬৫ছ বয়স : 37 লিঙ্গ : পুৰুষ	CBJ1685445 ফটো উপলব্ধ	92 নাম : বিজয় কুমাৰ সাহ পিতাৰ নাম: ঔম প্রকাশ সাহ ঘৰ নং : ১৩৬৫খ বয়স : 34 লিঙ্গ : পুৰুষ	CBJ1691050 ফটো উপলব্ধ	93 নাম : পবিত্র কুমাৰ নাথ পিতাৰ নাম: নীনাগোপাল নাথ ঘৰ নং : ১৩৬৬ বয়স : 45 লিঙ্গ : পুৰুষ	CBJ1685547 ফটো উপলব্ধ
94 নাম : প্রনীতা নাথ স্বামীৰ নাম: পবিত্র কুমাৰ নাথ ঘৰ নং : ১৩৬৬ বয়স : 40 লিঙ্গ : মহিলা	CBJ1685456 ফটো উপলব্ধ	95 নাম : মিঠা সৰকাৰ স্বামীৰ নাম: বৰাণ সৰকাৰ ঘৰ নং : ১৩৬৭ বয়স : 43 লিঙ্গ : মহিলা	CBJ1685558 ফটো উপলব্ধ	96 নাম : বীতা মাহাতো স্বামীৰ নাম: ৰাজ কিশোৰ মাহাতো ঘৰ নং : 1368 ছ বয়স : 33 লিঙ্গ : মহিলা	CBJ2302545 ফটো উপলব্ধ
97 নাম : মণিকা পণ্ডিত পিতাৰ নাম: সন্তোষ পণ্ডিত ঘৰ নং : 1368 ক বয়স : 26 লিঙ্গ : মহিলা	CBJ0339093 ফটো উপলব্ধ	98 নাম : সন্তোষ পণ্ডিত পিতাৰ নাম: উপেন পণ্ডিত ঘৰ নং : ১৩৬৮ক বয়স : 59 লিঙ্গ : পুৰুষ	CBJ1685649 ফটো উপলব্ধ	99 নাম : প্রনীতা পণ্ডিত পিতাৰ নাম: সন্তোষ পণ্ডিত ঘৰ নং : ১৩৬৮ক বয়স : 34 লিঙ্গ : মহিলা	CBJ1685650 ফটো উপলব্ধ
100 নাম : পীযুষ পণ্ডিত পিতাৰ নাম: সন্তোষ পণ্ডিত ঘৰ নং : ১৩৬৮ক বয়স : 33 লিঙ্গ : পুৰুষ	CBJ1685661 ফটো উপলব্ধ	101 নাম : স্বদেশ চন্দ্ৰ সৰকাৰ পিতাৰ নাম: ব্ৰজমোহন সৰকাৰ ঘৰ নং : ১৩৬৯ বয়স : 73 লিঙ্গ : পুৰুষ	CBJ1685683 ফটো উপলব্ধ	102 নাম : মিৰা সৰকাৰ স্বামীৰ নাম: খগেন সৰকাৰ ঘৰ নং : ১৩৬৯ বয়স : 69 লিঙ্গ : মহিলা	CBJ1685672 ফটো উপলব্ধ
103 নাম : ববীন সৰকাৰ পিতাৰ নাম: খগেন সৰকাৰ ঘৰ নং : ১৩৬৯ বয়স : 51 লিঙ্গ : পুৰুষ	CBJ1685694 ফটো উপলব্ধ	104 নাম : বোনিত সৰকাৰ পিতাৰ নাম: ববীন চন্দ্ৰ সৰকাৰ ঘৰ নং : ১৩৬৯ বয়স : 21 লিঙ্গ : পুৰুষ	CBJ2287076 ফটো উপলব্ধ	105 নাম : হিমাংশু কুমাৰ মিশ্ৰ পিতাৰ নাম: গিৰিন্দ্ৰ নাথ মিশ্ৰ ঘৰ নং : ১৩৭০ বয়স : 89 লিঙ্গ : পুৰুষ	CBJ1685718 ফটো উপলব্ধ
106 নাম : ইতিকা মিশ্ৰ স্বামীৰ নাম: হিমাংশু কুমাৰ মিশ্ৰ ঘৰ নং : ১৩৭০ বয়স : 74 লিঙ্গ : মহিলা	CBJ1685729 ফটো উপলব্ধ	107 নাম : অভিজিৎ মিশ্ৰ পিতাৰ নাম: হিমন্তু কুমাৰ মিশ্ৰ ঘৰ নং : ১৩৭০ বয়স : 52 লিঙ্গ : পুৰুষ	CBJ1685730 ফটো উপলব্ধ	108 নাম : পূৰ্বী মিশ্ৰ স্বামীৰ নাম: অভিজিত মিশ্ৰ ঘৰ নং : ১৩৭০ বয়স : 45 লিঙ্গ : মহিলা	CBJ1685741 ফটো উপলব্ধ
109 নাম : প্ৰান্তি মিশ্ৰ পিতাৰ নাম: অভিজিৎ মিশ্ৰ ঘৰ নং : ১৩৭০ বয়স : 21 লিঙ্গ : মহিলা	CBJ2271633 ফটো উপলব্ধ	110 নাম : ৰঞ্জিত কুমাৰ ৰায় পিতাৰ নাম: দধিৰাম ৰায় ঘৰ নং : ১৩৭১ বয়স : 56 লিঙ্গ : পুৰুষ	CBJ1685752 ফটো উপলব্ধ	111 নাম : সুভেন্দু বৰ্মন পিতাৰ নাম: দিননাথ বৰ্মন ঘৰ নং : ১৩৭২ বয়স : 75 লিঙ্গ : পুৰুষ	CBJ1685774 ফটো উপলব্ধ
112 নাম : ভাৰতি বৰ্মন স্বামীৰ নাম: সুভেন্দু বৰ্মন ঘৰ নং : ১৩৭২ বয়স : 66 লিঙ্গ : মহিলা	CBJ1685785 ফটো উপলব্ধ	113 নাম : উত্তম বৰ্মন পিতাৰ নাম: সুভেন্দু বৰ্মন ঘৰ নং : ১৩৭২ বয়স : 45 লিঙ্গ : পুৰুষ	CBJ1685796 ফটো উপলব্ধ	114 নাম : জ্যোতি ৰঞ্জন বৰ্মন পিতাৰ নাম: সুভেন্দু বৰ্মন ঘৰ নং : ১৩৭২ বয়স : 45 লিঙ্গ : পুৰুষ	CBJ1685809 ফটো উপলব্ধ
115 নাম : মানব বৰ্মন পিতাৰ নাম: সুভেন্দু বৰ্মন ঘৰ নং : ১৩৭২ বয়স : 37 লিঙ্গ : পুৰুষ	CBJ1685810 ফটো উপলব্ধ	116 নাম : মিতালী দাস স্বামীৰ নাম: উত্তম বৰ্মন ঘৰ নং : 1372 বয়স : 35 লিঙ্গ : মহিলা	GML0230409 ফটো উপলব্ধ	117 নাম : অনিতা বৰ্মণ স্বামীৰ নাম: জ্যোতি ৰঞ্জন বৰ্মন ঘৰ নং : ১৩৭২ বয়স : 33 লিঙ্গ : মহিলা	CBJ1691287 ফটো উপলব্ধ
118 নাম : ফুলন দেৱী বৰুৱা পিতাৰ নাম: টিকেন বৰুৱা ঘৰ নং : 1372 বয়স : 33 লিঙ্গ : মহিলা	CBJ4138798 ফটো উপলব্ধ	119 নাম : ৰূপেন্দ্ৰ ঠাকুৰ পিতাৰ নাম: ৰাজেন্দ্ৰ ঠাকুৰ ঘৰ নং : ১৩৭৬ বয়স : 41 লিঙ্গ : পুৰুষ	CBJ1685821 ফটো উপলব্ধ	120 নাম : দৈবকী নন্দন আগৰৱাল পিতাৰ নাম: পুৰখচন্দ্ৰ আগৰৱাল ঘৰ নং : ১৩৭৬ বয়স : 66 লিঙ্গ : পুৰুষ	CBJ1685898 ফটো উপলব্ধ



# 121 নাম : হেমা আগৰৱাল স্বামীৰ নাম: দেবকী নন্দন আগৰৱাল ঘৰ নং : ১৩৭৭ বয়স : 57 লিঙ্গ : মহিলা ফটো উপলব্ধ	CBJ1685901	122 নাম : বজনী ধনৱাত স্বামীৰ নাম: বনদীপ দাস ঘৰ নং : ১৩৭৭ বয়স : 40 লিঙ্গ : মহিলা ফটো উপলব্ধ	CBJ1685923	# 123 নাম : বিবেক আগৰৱাল পিতাৰ নাম: দেবকী নন্দন আগৰৱাল ঘৰ নং : ১৩৭৭ বয়স : 37 লিঙ্গ : পুৰুষ ফটো উপলব্ধ	CBJ1685832
# 124 নাম : শচীন আগৰৱালা পিতাৰ নাম: দেবকী নন্দন আগৰৱালা ঘৰ নং : ১৩৭৭ বয়স : 34 লিঙ্গ : পুৰুষ ফটো উপলব্ধ	CBJ1685843	125 নাম : বসন্ত কুমাৰ শৰ্মা পিতাৰ নাম: বৃকমানন্দ শৰ্মা ঘৰ নং : ১৩৭৮ বয়স : 63 লিঙ্গ : পুৰুষ ফটো উপলব্ধ	CBJ1685956	126 নাম : সঙ্গীতা শৰ্মা স্বামীৰ নাম: বসন্ত কুঃ শৰ্মা ঘৰ নং : ১৩৭৮ বয়স : 52 লিঙ্গ : মহিলা ফটো উপলব্ধ	CBJ1685967
127 নাম : দীপক শৰ্মা পিতাৰ নাম: বসন্ত কুমাৰ শৰ্মা ঘৰ নং : ১৩৭৮ বয়স : 32 লিঙ্গ : পুৰুষ ফটো উপলব্ধ	CBJ1685978	128 নাম : শান্তি ৰায় স্বামীৰ নাম: লাচিত ৰায় ঘৰ নং : ১৩৭৯ বয়স : 64 লিঙ্গ : মহিলা ফটো উপলব্ধ	CBJ1685989	129 নাম : মামনি ৰায় স্বামীৰ নাম: খিৰোদ বৰ্মন ঘৰ নং : ১৩৭৯ বয়স : 41 লিঙ্গ : মহিলা ফটো উপলব্ধ	CBJ1685990
130 নাম : ভনীতা ৰায় পিতাৰ নাম: লাচিত ৰায় ঘৰ নং : ১৩৭৯ বয়স : 35 লিঙ্গ : মহিলা ফটো উপলব্ধ	CBJ1686006	131 নাম : ভাস্কৰজ্যোতি ৰায় পিতাৰ নাম: লাচিত ৰায় ঘৰ নং : ১৩৭৯ বয়স : 34 লিঙ্গ : পুৰুষ ফটো উপলব্ধ	CBJ1686017	132 নাম : ৰাজো বাল্লা ৰায় স্বামীৰ নাম: মানিক ৰায় ঘৰ নং : ১৩৮২ বয়স : 76 লিঙ্গ : মহিলা ফটো উপলব্ধ	CBJ1686028
133 নাম : মৃদল ৰায় পিতাৰ নাম: মানিক চন্দ্ৰ ৰায় ঘৰ নং : ১৩৮২ বয়স : 52 লিঙ্গ : পুৰুষ ফটো উপলব্ধ	CBJ1686039	134 নাম : সঞ্জয় ৰায় পিতাৰ নাম: মানিক চন্দ্ৰ ৰায় ঘৰ নং : ১৩৮২ বয়স : 47 লিঙ্গ : পুৰুষ ফটো উপলব্ধ	CBJ1686040	135 নাম : লক্ষ্মণ ৰায় পিতাৰ নাম: মানিক চন্দ্ৰ ৰায় ঘৰ নং : ১৩৮২ বয়স : 45 লিঙ্গ : পুৰুষ ফটো উপলব্ধ	CBJ1686051
136 নাম : মনোজ কুমাৰ ৰায় পিতাৰ নাম: মানিক চন্দ্ৰ ৰায় ঘৰ নং : ১৩৮২ বয়স : 43 লিঙ্গ : পুৰুষ ফটো উপলব্ধ	CBJ1686062	137 নাম : ডিম্বেশ্বৰ ৰায় পিতাৰ নাম: মানিক চন্দ্ৰ ৰায় ঘৰ নং : ১৩৮২ বয়স : 41 লিঙ্গ : পুৰুষ ফটো উপলব্ধ	CBJ1686073	138 নাম : মন্টু কুমাৰ ৰায় পিতাৰ নাম: মানিক চন্দ্ৰ ৰায় ঘৰ নং : ১৩৮২ বয়স : 39 লিঙ্গ : পুৰুষ ফটো উপলব্ধ	CBJ1686084
139 নাম : ৰূপজ্যোতি টাই পিতাৰ নাম: দীলীপ কুঃ টাই ঘৰ নং : ১৩৮২ বয়স : 39 লিঙ্গ : মহিলা ফটো উপলব্ধ	CBJ1359451	140 নাম : সংগীতা ৰায় স্বামীৰ নাম: মৃদল ৰায় ঘৰ নং : ১৩৮২ বয়স : 32 লিঙ্গ : মহিলা ফটো উপলব্ধ	CBJ0034058	141 নাম : মৃদল ৰায় প্ৰধানী পিতাৰ নাম: ফটিক চন্দ্ৰ সৰকাৰ ঘৰ নং : ১৩৮২ বয়স : 38 লিঙ্গ : পুৰুষ ফটো উপলব্ধ	CBJ1686186
142 নাম : গোবিন্দ সুৰেকা পিতাৰ নাম: মহৌনলোল চুৰেকা ঘৰ নং : ১৩৮৫ বয়স : 42 লিঙ্গ : পুৰুষ ফটো উপলব্ধ	CBJ1686277	143 নাম : নীলম চুৰেকা স্বামীৰ নাম: গৌপাল সুৰেকা ঘৰ নং : ১৩৮৫ বয়স : 41 লিঙ্গ : মহিলা ফটো উপলব্ধ	CBJ1686266	144 নাম : গৌপাল সুৰেকা পিতাৰ নাম: মোহনলাল সুৰেকা ঘৰ নং : ১৩৮৫ বয়স : 40 লিঙ্গ : পুৰুষ ফটো উপলব্ধ	CBJ1686255
145 নাম : পম্পিতা বিশ্বাস পিতাৰ নাম: নাৰায়ন বিশ্বাস ঘৰ নং : ১৩৮৫ বয়স : 37 লিঙ্গ : মহিলা ফটো উপলব্ধ	CBJ1622408	146 নাম : হৰ্ষা সুৰেকা পিতাৰ নাম: গৌপাল সুৰেকা ঘৰ নং : 1385 বয়স : 21 লিঙ্গ : মহিলা ফটো উপলব্ধ	QQM0024562	147 নাম : তাৰাদেবী সেঠীয়া স্বামীৰ নাম: পুনম চন্দ্ৰ সেঠীয়া ঘৰ নং : ১৩৮৭ বয়স : 64 লিঙ্গ : মহিলা ফটো উপলব্ধ	CBJ1686302
148 নাম : জোনালী দাস স্বামীৰ নাম: ধৰনীধৰ দাস ঘৰ নং : ১৩৮৭ বয়স : 51 লিঙ্গ : মহিলা ফটো উপলব্ধ	CBJ1686357	149 নাম : ৰানী সেঠীয়া স্বামীৰ নাম: ধৰ্মেন্দ্ৰ কুমাৰ সেঠীয়া ঘৰ নং : ১৩৮৭ বয়স : 39 লিঙ্গ : মহিলা ফটো উপলব্ধ	CBJ1690717	150 নাম : জয় দীপ দাস পিতাৰ নাম: ধৰনীধৰ দাস ঘৰ নং : ১৩৮৭ বয়স : 33 লিঙ্গ : পুৰুষ ফটো উপলব্ধ	CBJ1691196



151 নাম : গাৰ্গী ভূঞা স্বামীৰ নাম: জয় দীপ দাস ঘৰ নং : 1387 বয়স : 32 লিঙ্গ : মহিলা	QQM0048637 ফটো উপলব্ধ	152 নাম : বিপ্লৱজ্যোতি দাস পিতাৰ নাম: ধৰনীধৰ দাস ঘৰ নং : 1389 বয়স : 26 লিঙ্গ : পুৰুষ	CBJ0214221 ফটো উপলব্ধ	153 নাম : মহেন্দ্ৰ নাথ শইকীয়া পিতাৰ নাম: কুণ্ডৰাম শইকীয়া ঘৰ নং : 1389 বয়স : 69 লিঙ্গ : পুৰুষ	CBJ1686448 ফটো উপলব্ধ
154 নাম : প্ৰকাশ চান্দ পাৰখ পিতাৰ নাম: ভওনলাল পাৰখ ঘৰ নং : 1389 বয়স : 61 লিঙ্গ : পুৰুষ	CBJ1686404 ফটো উপলব্ধ	155 নাম : ভাগ্যলতা শইকীয়া স্বামীৰ নাম: মহেন্দ্ৰ নাথ শইকীয়া ঘৰ নং : 1389 বয়স : 59 লিঙ্গ : মহিলা	CBJ1686459 ফটো উপলব্ধ	156 নাম : ৰত্নী দেবী স্বামীৰ নাম: প্ৰকাশ পাৰখ ঘৰ নং : 1389 বয়স : 57 লিঙ্গ : মহিলা	CBJ1686415 ফটো উপলব্ধ
157 নাম : অমিত পাৰখ পিতাৰ নাম: প্ৰকাশ চন্দ্ৰ পাৰখ ঘৰ নং : 1389 বয়স : 41 লিঙ্গ : পুৰুষ	CBJ1686426 ফটো উপলব্ধ	158 নাম : বিজিত কুমাৰ শইকীয়া পিতাৰ নাম: মহেন্দ্ৰ নাথ শইকীয়া ঘৰ নং : 1389 বয়স : 33 লিঙ্গ : পুৰুষ	CBJ1691174 ফটো উপলব্ধ	159 নাম : মেঘনা শইকীয়া পিতাৰ নাম: মহেন্দ্ৰ নাথ শইকীয়া ঘৰ নং : 1389 বয়স : 32 লিঙ্গ : মহিলা	CBJ1691367 ফটো উপলব্ধ
160 নাম : হীৰালাল নাই পিতাৰ নাম: ঘিসালাল নাই ঘৰ নং : 1390 বয়স : 59 লিঙ্গ : পুৰুষ	CBJ1686493 ফটো উপলব্ধ	#2 161 নাম : মহেশ কুমাৰ সৈন পিতাৰ নাম: ঘিসালাল নাই ঘৰ নং : 1390 বয়স : 55 লিঙ্গ : পুৰুষ	CBJ1686517 ফটো উপলব্ধ	162 নাম : সুমন দেবী স্বামীৰ নাম: মহেশ নাই ঘৰ নং : 1390 বয়স : 44 লিঙ্গ : মহিলা	CBJ1686528 ফটো উপলব্ধ
163 নাম : দীনেশ নাই পিতাৰ নাম: হীৰালাল নাই ঘৰ নং : 1390 বয়স : 37 লিঙ্গ : পুৰুষ	CBJ1686539 ফটো উপলব্ধ	164 নাম : লক্ষ্মী কান্ত ৰায় পিতাৰ নাম: আশ্বিনী কুমাৰ ৰায় ঘৰ নং : 1392 বয়স : 55 লিঙ্গ : পুৰুষ	CBJ1686595 ফটো উপলব্ধ	165 নাম : ডালিম কুমাৰ ৰায় পিতাৰ নাম: আশ্বিনী ৰায় ঘৰ নং : 1392 বয়স : 53 লিঙ্গ : পুৰুষ	CBJ1686619 ফটো উপলব্ধ
166 নাম : মোহিনী ৰায় স্বামীৰ নাম: লক্ষী কান্ত ৰায় ঘৰ নং : 1392 বয়স : 43 লিঙ্গ : মহিলা	CBJ1686608 ফটো উপলব্ধ	167 নাম : প্ৰমোদ কুমাৰ ধনবত পিতাৰ নাম: ঘনশ্যাম দাস ধনবত ঘৰ নং : 1393 বয়স : 59 লিঙ্গ : পুৰুষ	CBJ1686653 ফটো উপলব্ধ	168 নাম : ৰিমা ধনৱত পিতাৰ নাম: পৱন কুমাৰ ধনৱত ঘৰ নং : 1393 বয়স : 35 লিঙ্গ : মহিলা	CBJ1691276 ফটো উপলব্ধ
169 নাম : প্ৰীতি ধনৱত পিতাৰ নাম: পৱন কুমাৰ ধনৱত ঘৰ নং : 1393 বয়স : 32 লিঙ্গ : মহিলা	CBJ1691298 ফটো উপলব্ধ	170 নাম : অশোক কুমাৰ মোহান্তা পিতাৰ নাম: ঘনশ্যাম মোহান্তা ঘৰ নং : 1393 বয়স : 31 লিঙ্গ : পুৰুষ	CBJ2244737 ফটো উপলব্ধ	171 নাম : গৌৰভ ধনৱত পিতাৰ নাম: প্ৰমোদ কুমাৰ ধনৱত ঘৰ নং : 1393 বয়স : 29 লিঙ্গ : পুৰুষ	CBJ0034686 ফটো উপলব্ধ
172 নাম : সন্ত কুমাৰ জালান পিতাৰ নাম: কামাখ্যালাল জালান ঘৰ নং : 1399 বয়স : 72 লিঙ্গ : পুৰুষ	CBJ1686733 ফটো উপলব্ধ	173 নাম : সুলোচনা দেবী জালান স্বামীৰ নাম: সন্ত কুমাৰ জালান ঘৰ নং : 1399 বয়স : 67 লিঙ্গ : মহিলা	CBJ1686744 ফটো উপলব্ধ	174 নাম : চৰ্ত্তভূজ জালান পিতাৰ নাম: কামাখ্যা লাল জালান ঘৰ নং : 1397 বয়স : 58 লিঙ্গ : পুৰুষ	CBJ1686788 ফটো উপলব্ধ
175 নাম : সুমন দেবী জালান স্বামীৰ নাম: চৰ্ত্তভূজ জালান ঘৰ নং : 1397 বয়স : 56 লিঙ্গ : মহিলা	CBJ1686799 ফটো উপলব্ধ	176 নাম : মতিলাল জালান পিতাৰ নাম: সন্ত কুমাৰ জালান ঘৰ নং : 1399 বয়স : 44 লিঙ্গ : পুৰুষ	CBJ1686755 ফটো উপলব্ধ	177 নাম : শকুন্তলা জালান স্বামীৰ নাম: নবৰতন জালান ঘৰ নং : 1397 বয়স : 44 লিঙ্গ : মহিলা	CBJ1845358 ফটো উপলব্ধ
178 নাম : চন্দ্ৰ কান্ত জালান স্বামীৰ নাম: মতি লাল জালান ঘৰ নং : 1397 বয়স : 41 লিঙ্গ : মহিলা	CBJ3540598 ফটো উপলব্ধ	179 নাম : নবৰতন জালান পিতাৰ নাম: সন্ত কুমাৰ জালান ঘৰ নং : 1399 বয়স : 40 লিঙ্গ : পুৰুষ	CBJ1686766 ফটো উপলব্ধ	180 নাম : কমল কুমাৰ জালান পিতাৰ নাম: সন্ত কুমাৰ জালান ঘৰ নং : 1399 বয়স : 39 লিঙ্গ : পুৰুষ	CBJ1686777 ফটো উপলব্ধ



181 নাম : ভৰীকা জালান পিতাৰ নাম: চতুৰ্জ জালান ঘৰ নং : 1397 বয়স : 28 লিঙ্গ : মহিলা	CBJ0368357 ফটো উপলব্ধ	182 নাম : শৈলেশ জালান পিতাৰ নাম: চতুৰ্জ জালান ঘৰ নং : 1397 বয়স : 26 লিঙ্গ : পুৰুষ	CBJ0368431 ফটো উপলব্ধ	183 নাম : নিৰঞ্জন নন্দী পিতাৰ নাম: হাৰান নন্দী ঘৰ নং : 1098 বয়স : 67 লিঙ্গ : পুৰুষ	CBJ1686904 ফটো উপলব্ধ
184 নাম : দেবশীষ কাশ্যপ পিতাৰ নাম: গোবিন্দ নাথ শৰ্মা ঘৰ নং : 1098 বয়স : 44 লিঙ্গ : পুৰুষ	CBJ1686891 ফটো উপলব্ধ	185 নাম : শ্বশতী কাশ্যপ পিতাৰ নাম: গোবিন্দ নাথ শৰ্মা ঘৰ নং : 1098 বয়স : 40 লিঙ্গ : মহিলা	CBJ1686926 ফটো উপলব্ধ	186 নাম : পুলিন চৌধুৰী পিতাৰ নাম: মহিন্দ্ৰ চন্দ্ৰ চৌধুৰী ঘৰ নং : 1800 বয়স : 76 লিঙ্গ : পুৰুষ	CBJ1686960 ফটো উপলব্ধ
187 নাম : জ্যোতি চৌধুৰী পিতাৰ নাম: পুলিন চৌধুৰী ঘৰ নং : 1800 বয়স : 36 লিঙ্গ : পুৰুষ	CBJ1686971 ফটো উপলব্ধ	188 নাম : বীনা চৌধুৰী স্বামীৰ নাম: পুলিন চৌধুৰী ঘৰ নং : 1801 বয়স : 67 লিঙ্গ : মহিলা	CBJ1686982 ফটো উপলব্ধ	189 নাম : অমল কুমাৰ চৌধুৰী পিতাৰ নাম: মহিন্দ্ৰ চন্দ্ৰ চৌধুৰী ঘৰ নং : 1801 বয়স : 64 লিঙ্গ : পুৰুষ	CBJ1687009 ফটো উপলব্ধ
190 নাম : চন্দনা চৌধুৰী স্বামীৰ নাম: অমল কুমাৰ চৌধুৰী ঘৰ নং : 1801 বয়স : 57 লিঙ্গ : মহিলা	CBJ1687010 ফটো উপলব্ধ	191 নাম : উৎপল কুমাৰ চৌধুৰী পিতাৰ নাম: বাৰেশ্বৰ চৌধুৰী ঘৰ নং : 1801 বয়স : 55 লিঙ্গ : পুৰুষ	CBJ1687032 ফটো উপলব্ধ	192 নাম : গীতা বৰ্মন পিতাৰ নাম: পলাশ বৰ্মন ঘৰ নং : 1801 বয়স : 43 লিঙ্গ : মহিলা	CBJ1687021 ফটো উপলব্ধ
193 নাম : কবিতা চৌধুৰী পিতাৰ নাম: পুলিন চৌধুৰী ঘৰ নং : 1801 বয়স : 39 লিঙ্গ : মহিলা	CBJ1686993 ফটো উপলব্ধ	194 নাম : মনায় চৌধুৰী পিতাৰ নাম: অমল কুমাৰ চৌধুৰী ঘৰ নং : 1801 বয়স : 32 লিঙ্গ : পুৰুষ	CBJ1691141 ফটো উপলব্ধ	195 নাম : প্ৰিয়ংকা চৌধুৰী পিতাৰ নাম: অমল কুমাৰ চৌধুৰী ঘৰ নং : 1801 বয়স : 30 লিঙ্গ : মহিলা	CBJ0247148 ফটো উপলব্ধ
196 নাম : চম্পক চৌধুৰী পিতাৰ নাম: উৎপল কুমাৰ চৌধুৰী ঘৰ নং : 1801 বয়স : 26 লিঙ্গ : পুৰুষ	CBJ0247189 ফটো উপলব্ধ	197 নাম : বশিমা চৌধুৰী পিতাৰ নাম: উৎপল কুমাৰ চৌধুৰী ঘৰ নং : 1801 বয়স : 25 লিঙ্গ : মহিলা	CBJ0553107 ফটো উপলব্ধ	198 নাম : সাধনা চৌধুৰী স্বামীৰ নাম: উৎপল কুমাৰ চৌধুৰী ঘৰ নং : 1801 বয়স : 48 লিঙ্গ : মহিলা	CBJ1687043 ফটো উপলব্ধ
199 নাম : সাধন চন্দ্ৰ ঘোষাল পিতাৰ নাম: ৰমেন্দ্ৰ চন্দ্ৰ ঘোষাল ঘৰ নং : 1805 বয়স : 79 লিঙ্গ : পুৰুষ	CBJ1687054 ফটো উপলব্ধ	200 নাম : গৌৰী ঘোষাল স্বামীৰ নাম: সাধন ঘোষাল ঘৰ নং : 1805 বয়স : 68 লিঙ্গ : মহিলা	CBJ1691005 ফটো উপলব্ধ	201 নাম : পবন সুৰেকা পিতাৰ নাম: অৰ্জুন লাল সুৰেকা ঘৰ নং : 1805 বয়স : 56 লিঙ্গ : পুৰুষ	CBJ1687098 ফটো উপলব্ধ
202 নাম : মনালিছা ঘোষাল স্বামীৰ নাম: কৌশিক মুখৰ্জী ঘৰ নং : 1805 বয়স : 44 লিঙ্গ : মহিলা	CBJ1687065 ফটো উপলব্ধ	203 নাম : মৌমিতা ঘোষাল স্বামীৰ নাম: অৰিজিত বেনাৰ্জী ঘৰ নং : 1805 বয়স : 42 লিঙ্গ : মহিলা	CBJ1687076 ফটো উপলব্ধ	204 নাম : ৰাভুল সুৰেকা পিতাৰ নাম: পবন সুৰেকা সুৰেকা ঘৰ নং : 1805 বয়স : 31 লিঙ্গ : পুৰুষ	CBJ0036277 ফটো উপলব্ধ
205 নাম : ৰৌনক সুৰেকা পিতাৰ নাম: পবন সুৰেকা ঘৰ নং : 1805 বয়স : 29 লিঙ্গ : পুৰুষ	CBJ0036319 ফটো উপলব্ধ	206 নাম : চন্দাদেবী সুৰেকা স্বামীৰ নাম: পবন কুমাৰ সুৰেকা ঘৰ নং : 1806 বয়স : 53 লিঙ্গ : মহিলা	CBJ1687101 ফটো উপলব্ধ	207 নাম : বিনোদ কুমাৰ সুৰেকা পিতাৰ নাম: অৰ্জুনলাল সুৰেকা ঘৰ নং : 1806 বয়স : 53 লিঙ্গ : পুৰুষ	CBJ1687112 ফটো উপলব্ধ
208 নাম : প্ৰমোদ কুমাৰ সুৰেকা পিতাৰ নাম: অৰ্জুন লাল সুৰেকা ঘৰ নং : 1806 বয়স : 50 লিঙ্গ : পুৰুষ	CBJ1687134 ফটো উপলব্ধ	209 নাম : সুনীল কুমাৰ সুৰেকা পিতাৰ নাম: অৰ্জুনলাল সুৰেকা ঘৰ নং : 1806 বয়স : 50 লিঙ্গ : পুৰুষ	CBJ1687156 ফটো উপলব্ধ	210 নাম : ময়নাদেবী সুৰেকা স্বামীৰ নাম: বিনোদ কুমাৰ সুৰেকা ঘৰ নং : 1806 বয়স : 44 লিঙ্গ : মহিলা	CBJ1687123 ফটো উপলব্ধ



211 নাম : গীতা সুৰেকা স্বামীৰ নাম : সুনীল কুমাৰ সুৰেকা ঘৰ নং : ১৪০৬ বয়স : 41 লিঙ্গ : মহিলা	DBG7237890 ফটো উপলব্ধ	212 নাম : ডিম্পল সুৰেকা স্বামীৰ নাম : প্ৰমোদ কুমাৰ সুৰেকা ঘৰ নং : ১৪০৬ বয়স : 41 লিঙ্গ : মহিলা	CBJ1687145 ফটো উপলব্ধ	213 নাম : শিব কুমাৰ সুৰেকা পিতাৰ নাম : অজুন লাল সুৰেকা ঘৰ নং : ১৪০৬ বয়স : 40 লিঙ্গ : পুৰুষ	CBJ1687167 ফটো উপলব্ধ
214 নাম : বিত্তিক সুৰেকা পিতাৰ নাম : বিনোদ সুৰেকা ঘৰ নং : ১৪০৬ বয়স : 25 লিঙ্গ : পুৰুষ	CBJ0401307 ফটো উপলব্ধ	215 নাম : দিয়া সুৰেকা পিতাৰ নাম : প্ৰমোদ কুমাৰ সুৰেকা ঘৰ নং : ১৪০৬ বয়স : 21 লিঙ্গ : মহিলা	CBJ2304418 ফটো উপলব্ধ	216 নাম : আয়ুষ সুৰেকা পিতাৰ নাম : বিনোদ কুমাৰ সুৰেকা ঘৰ নং : 1406 বয়স : 21 লিঙ্গ : পুৰুষ	CBJ2306181 ফটো উপলব্ধ
217 নাম : বাসন্তী চৌধুৰী স্বামীৰ নাম : ববিন চৌধুৰী ঘৰ নং : ১৪০৭ বয়স : 75 লিঙ্গ : মহিলা	CBJ1687247 ফটো উপলব্ধ	218 নাম : ধনী ৰাম পাল পিতাৰ নাম : বেনু ৰাম পাল ঘৰ নং : 1407 বয়স : 62 লিঙ্গ : পুৰুষ	CBJ1687190 ফটো উপলব্ধ	219 নাম : হিৰু মনি বৰা পিতাৰ নাম : সুৰেন্দ্ৰ নাথ বৰা ঘৰ নং : ১৪০৭ বয়স : 58 লিঙ্গ : পুৰুষ	CBJ1687178 ফটো উপলব্ধ
220 নাম : নন্দিতা বৰা স্বামীৰ নাম : হিৰু বৰা ঘৰ নং : ১৪০৭ বয়স : 53 লিঙ্গ : মহিলা	CBJ1687189 ফটো উপলব্ধ	221 নাম : মণিৰাম পাল পিতাৰ নাম : বেনু ৰাম পাল ঘৰ নং : ১৪০৭ বয়স : 53 লিঙ্গ : পুৰুষ	CBJ1687214 ফটো উপলব্ধ	222 নাম : অজয় পাল পিতাৰ নাম : বেনুৰাম পাল ঘৰ নং : ১৪০৭ বয়স : 50 লিঙ্গ : পুৰুষ	CBJ1687236 ফটো উপলব্ধ
223 নাম : শুভ্ৰা পাল স্বামীৰ নাম : ধনী ৰাম পাল ঘৰ নং : 1407 বয়স : 49 লিঙ্গ : মহিলা	CBJ1687203 ফটো উপলব্ধ	224 নাম : সুজয় পাল পিতাৰ নাম : বেনুৰাম পাল ঘৰ নং : ১৪০৭ বয়স : 48 লিঙ্গ : পুৰুষ	CBJ1687269 ফটো উপলব্ধ	225 নাম : বিশ্বনাথ সাহা পিতাৰ নাম : বিভূতি ভূষণ সাহা ঘৰ নং : 1407 বয়স : 48 লিঙ্গ : পুৰুষ	GJP1059570 ফটো উপলব্ধ
226 নাম : মমতা পাল স্বামীৰ নাম : মণিৰাম পাল ঘৰ নং : ১৪০৭ বয়স : 44 লিঙ্গ : মহিলা	CBJ1687225 ফটো উপলব্ধ	227 নাম : স্বপ্না সাহা পিতাৰ নাম : কালিপদ সাহা ঘৰ নং : 1407 বয়স : 37 লিঙ্গ : মহিলা	DBG6637418 ফটো উপলব্ধ	228 নাম : পিংকি বাকালী পাল স্বামীৰ নাম : সুজয় পাল ঘৰ নং : ১৪০৭ বয়স : 32 লিঙ্গ : মহিলা	CBJ0010585 ফটো উপলব্ধ
229 নাম : অভিসেক বৰুৱা পিতাৰ নাম : হিৰুমানি বৰুৱা ঘৰ নং : ১৪০৭ বয়স : 30 লিঙ্গ : পুৰুষ	CBJ2244759 ফটো উপলব্ধ	230 নাম : কৌশিক পাল পিতাৰ নাম : ধনীৰাম পাল ঘৰ নং : 1407 বয়স : 30 লিঙ্গ : পুৰুষ	CBJ0213850 ফটো উপলব্ধ	231 নাম : বৌশন পাল পিতাৰ নাম : ধনীৰাম পাল ঘৰ নং : 1407 বয়স : 28 লিঙ্গ : পুৰুষ	CBJ0214320 ফটো উপলব্ধ
232 নাম : মনজিৎ পাল পিতাৰ নাম : মনিৰাম পাল ঘৰ নং : ১৪০৭ বয়স : 25 লিঙ্গ : পুৰুষ	CBJ0557553 ফটো উপলব্ধ	233 নাম : মৌমিতা পাল পিতাৰ নাম : মণিৰাম পাল ঘৰ নং : ১৪০৭ বয়স : 21 লিঙ্গ : মহিলা	CBJ2270361 ফটো উপলব্ধ	234 নাম : সিম্মী মজুমদাৰ পিতাৰ নাম : তৰুণ মজুমদাৰ ঘৰ নং : 1407 বয়স : 33 লিঙ্গ : মহিলা	DHL0284364 ফটো উপলব্ধ
235 নাম : বীনা দাস স্বামীৰ নাম : সুধীৰ দাস ঘৰ নং : ১৪০৭ বয়স : 64 লিঙ্গ : মহিলা	CBJ1687270 ফটো উপলব্ধ	236 নাম : বিকাশ দাস পিতাৰ নাম : সুধীৰ দাস ঘৰ নং : ১৪০৭ বয়স : 47 লিঙ্গ : পুৰুষ	CBJ1687281 ফটো উপলব্ধ	237 নাম : বীনা দাস পিতাৰ নাম : সুধীৰ দাস ঘৰ নং : ১৪০৭ বয়স : 42 লিঙ্গ : মহিলা	CBJ1687292 ফটো উপলব্ধ
238 নাম : ৰূপক চৌধুৰী পিতাৰ নাম : ৰবিন্দ্ৰ নাথ চৌধুৰী ঘৰ নং : ১৪০৮ বয়স : 37 লিঙ্গ : পুৰুষ	CBJ1687305 ফটো উপলব্ধ	239 নাম : বুলটি ৰায় স্বামীৰ নাম : ৰূপক চৌধুৰী ঘৰ নং : ১৪০৮ বয়স : 37 লিঙ্গ : মহিলা	FSC1619176 ফটো উপলব্ধ	240 নাম : সুপ্ৰভা শৰ্মা স্বামীৰ নাম : ৰনেন্দ্ৰ মোহন শৰ্মা ঘৰ নং : ১৪০৯ বয়স : 68 লিঙ্গ : মহিলা	CBJ1687327 ফটো উপলব্ধ



241 নাম : বাণী বালী চৌধুৰী স্বামীৰ নাম : নিৰেশ্বৰ চৌধুৰী ঘৰ নং : ১৪০৯ বয়স : 67 লিঙ্গ : মহিলা	CBJ1687383 ফটো উপলব্ধ	242 নাম : অৰবিন্দ পাঠক পিতাৰ নাম : উত্তম চন্দ্ৰ পাঠক ঘৰ নং : ১৪০৯ বয়স : 56 লিঙ্গ : পুৰুষ	GML0572560 ফটো উপলব্ধ	243 নাম : জয়মতি পাঠক পিতাৰ নাম : বুনী বালী চৌধুৰী ঘৰ নং : ১৪০৯ বয়স : 45 লিঙ্গ : মহিলা	CBJ1690739 ফটো উপলব্ধ
244 নাম : পল্লবী শৰ্মা পিতাৰ নাম : বনেন্দ্ৰ মোহন শৰ্মা ঘৰ নং : 1409 বয়স : 45 লিঙ্গ : মহিলা	CBJ2308120 ফটো উপলব্ধ	245 নাম : ৰাজিত শৰ্মা পিতাৰ নাম : বনেন্দ্ৰ মোহন শৰ্মা ঘৰ নং : ১৪০৯ বয়স : 35 লিঙ্গ : পুৰুষ	CBJ1687349 ফটো উপলব্ধ	246 নাম : অলকেশ পাঠক পিতাৰ নাম : অৰবিন্দ পাঠক ঘৰ নং : ১৪০৯ বয়স : 27 লিঙ্গ : পুৰুষ	CBJ0036459 ফটো উপলব্ধ
247 নাম : পল্লবী পাঠক পিতাৰ নাম : বুনী বালী চৌধুৰী ঘৰ নং : ১৪০৯ বয়স : 26 লিঙ্গ : মহিলা	CBJ0213884 ফটো উপলব্ধ	E 248 নাম : পালিত কুঃ সাহা পিতাৰ নাম : জ্যোতিষ চন্দ্ৰ সাহা ঘৰ নং : 1409/58C বয়স : 67 লিঙ্গ : পুৰুষ	CBJ1689094 ফটো উপলব্ধ	249 নাম : প্ৰভা দেবী আগৰবাল স্বামীৰ নাম : ৰাজকিশোৰ আগৰবাল ঘৰ নং : ১৪০৯খ বয়স : 65 লিঙ্গ : মহিলা	CBJ1687429 ফটো উপলব্ধ
250 নাম : প্ৰমোদ কুমাৰ আগৰবাল পিতাৰ নাম : ৰতন কুমাৰ আগৰবাল ঘৰ নং : ১৪০৯খ বয়স : 32 লিঙ্গ : পুৰুষ	CBJ1687430 ফটো উপলব্ধ	#2 251 নাম : বিপুল কুঃ চৌধুৰী পিতাৰ নাম : নিৰেশ্বৰ চৌধুৰী ঘৰ নং : 1412 বয়স : 47 লিঙ্গ : পুৰুষ	CBJ1687441 ফটো উপলব্ধ	252 নাম : বনু চৌধুৰী স্বামীৰ নাম : বিপুল কুমাৰ চৌধুৰী ঘৰ নং : ১৪১২ বয়স : 39 লিঙ্গ : মহিলা	CBJ1691265 ফটো উপলব্ধ
253 নাম : গংগা বালী চৌধুৰী স্বামীৰ নাম : ধীৰেশ্বৰ চৌধুৰী ঘৰ নং : ১৪১৩ বয়স : 79 লিঙ্গ : মহিলা	CBJ1687463 ফটো উপলব্ধ	254 নাম : কমল কুমাৰ চৌধুৰী পিতাৰ নাম : ধীৰেশ্বৰ চৌধুৰী ঘৰ নং : ১৪১৩ বয়স : 52 লিঙ্গ : পুৰুষ	CBJ1687474 ফটো উপলব্ধ	255 নাম : প্ৰতিমা বালী চৌধুৰী স্বামীৰ নাম : কমল কুমাৰ চৌধুৰী ঘৰ নং : ১৪১৩ বয়স : 46 লিঙ্গ : মহিলা	CBJ1687485 ফটো উপলব্ধ
256 নাম : কম্প জ্যোতি চৌধুৰী পিতাৰ নাম : কমল কুমাৰ চৌধুৰী ঘৰ নং : ১৪১৩ বয়স : 25 লিঙ্গ : পুৰুষ	CBJ0553206 ফটো উপলব্ধ	257 নাম : নিৰপা বয় বৰুৱা স্বামীৰ নাম : বিষ্ণুজ্যোতি বৰুৱা ঘৰ নং : ১৪১৩ক বয়স : 61 লিঙ্গ : মহিলা	CBJ0037556 ফটো উপলব্ধ	258 নাম : গ্লোৰিয়া বৰুৱা পিতাৰ নাম : বিষ্ণুজ্যোতি বৰুৱা ঘৰ নং : ১৪১৩ক বয়স : 35 লিঙ্গ : মহিলা	CBJ0037598 ফটো উপলব্ধ
259 নাম : গ্লোৰিয়া বৰুৱা পিতাৰ নাম : বিষ্ণুজ্যোতি বৰুৱা ঘৰ নং : ১৪১৩ক বয়স : 27 লিঙ্গ : মহিলা	CBJ0037648 ফটো উপলব্ধ	260 নাম : গুণেশ্বৰ ৰায় পিতাৰ নাম : হৰি মোহন ৰায় ঘৰ নং : ১৪১৫ বয়স : 55 লিঙ্গ : পুৰুষ	CBJ1687565 ফটো উপলব্ধ	261 নাম : ধৰিত্ৰী ৰায় স্বামীৰ নাম : গুণেশ্বৰ ৰায় ঘৰ নং : ১৪১৫ বয়স : 54 লিঙ্গ : মহিলা	CBJ1687566 ফটো উপলব্ধ
262 নাম : ভুবনেশ্বৰী ৰায় স্বামীৰ নাম : নিৰঞ্জন ৰায় ঘৰ নং : ১৪১৫ বয়স : 45 লিঙ্গ : মহিলা	CBJ1687576 ফটো উপলব্ধ	263 নাম : মিনাক্ষী ৰায় স্বামীৰ নাম : হিতেশ চন্দ্ৰ ৰায় ঘৰ নং : ১৪১৫ বয়স : 42 লিঙ্গ : মহিলা	CBJ0037697 ফটো উপলব্ধ	264 নাম : মানবেন্দ্ৰ ৰায় পিতাৰ নাম : হৰি মোহন ৰায় ঘৰ নং : ১৪১৫ বয়স : 40 লিঙ্গ : পুৰুষ	CBJ1687598 ফটো উপলব্ধ
265 নাম : জ্যোতিস্নাতা দাস মাতৃৰ নাম : গীতা দাস ঘৰ নং : ১৪১৫ বয়স : 35 লিঙ্গ : মহিলা	CBJ1690740 ফটো উপলব্ধ	266 নাম : নকুলেশ ৰায় পিতাৰ নাম : গুণেশ্বৰ ৰায় ঘৰ নং : 1415 বয়স : 19 লিঙ্গ : পুৰুষ	QQM0094441 ফটো উপলব্ধ	267 নাম : জঙ্গি সিং পিতাৰ নাম : হীৰা সিং ঘৰ নং : ১৪১৬ বয়স : 74 লিঙ্গ : পুৰুষ	CBJ1687703 ফটো উপলব্ধ
#2 268 নাম : সুমন দেৱী সিং স্বামীৰ নাম : জঙ্গি সিং ঘৰ নং : 165 বয়স : 66 লিঙ্গ : মহিলা	CBJ1687714 ফটো উপলব্ধ	269 নাম : লক্ষী সিং স্বামীৰ নাম : ভগবান সিং ঘৰ নং : ১৪১৬ বয়স : 51 লিঙ্গ : মহিলা	CBJ1687758 ফটো উপলব্ধ	#2 270 নাম : দেবেন্দ্ৰ সিং পিতাৰ নাম : জঙ্গি সিং ঘৰ নং : ১৪১৬ বয়স : 45 লিঙ্গ : পুৰুষ	CBJ1687690 ফটো উপলব্ধ



271 নাম : জিতেন্দ্ৰ সিং পিতাৰ নাম : জংগি সিং ঘৰ নং : ১৪১৬ বয়স : 40 লিঙ্গ : পুৰুষ	CBJ1687736 ফটো উপলব্ধ	272 নাম : সৰিতা সিং স্বামীৰ নাম : দেবেন্দ্ৰ সিং ঘৰ নং : ১৪১৬ বয়স : 40 লিঙ্গ : মহিলা	CBJ2244771 ফটো উপলব্ধ	273 নাম : ৰিতু দেৱী স্বামীৰ নাম : জিতেন্দ্ৰ সিং ঘৰ নং : ১৪১৬ বয়স : 40 লিঙ্গ : মহিলা	CBJ2244782 ফটো উপলব্ধ
274 নাম : বীনা সিং পিতাৰ নাম : ভগবান সিং ঘৰ নং : ১৪১৬ বয়স : 33 লিঙ্গ : মহিলা	CBJ1687689 ফটো উপলব্ধ	275 নাম : হেমলতা সিং পিতাৰ নাম : ভগবান সিং ঘৰ নং : ১৪১৬ বয়স : 30 লিঙ্গ : মহিলা	CBJ2244760 ফটো উপলব্ধ	276 নাম : পুনম কুমাৰী সিং পিতাৰ নাম : ভগবান সিং ঘৰ নং : ১৪১৬ বয়স : 28 লিঙ্গ : মহিলা	CBJ0037796 ফটো উপলব্ধ
277 নাম : স্বপন কুমাৰ মল্লিক পিতাৰ নাম : ননী গোপাল মল্লিক ঘৰ নং : ১৪১৭ বয়স : 73 লিঙ্গ : পুৰুষ	CBJ1687781 ফটো উপলব্ধ	278 নাম : সোমা মল্লিক স্বামীৰ নাম : স্বপন কুমাৰ মল্লিক ঘৰ নং : ১৪১৭ বয়স : 66 লিঙ্গ : মহিলা	CBJ1687792 ফটো উপলব্ধ	279 নাম : সমিৰ কুমাৰ মল্লিক পিতাৰ নাম : ননী গোপাল মল্লিক ঘৰ নং : ১৪১৭ বয়স : 57 লিঙ্গ : পুৰুষ	CBJ1687769 ফটো উপলব্ধ
280 নাম : শংকৰ কুমাৰ মল্লিক পিতাৰ নাম : ননী গোপাল মল্লিক ঘৰ নং : ১৪১৭ বয়স : 55 লিঙ্গ : পুৰুষ	CBJ1687770 ফটো উপলব্ধ	281 নাম : ইন্দ্রানী মল্লিক পিতাৰ নাম : স্বপন কুমাৰ মল্লিক ঘৰ নং : ১৪১৭ বয়স : 32 লিঙ্গ : মহিলা	CBJ1691378 ফটো উপলব্ধ	282 নাম : দীপ্তি দেবনাথ স্বামীৰ নাম : দীপক দেবনাথ ঘৰ নং : ১৪২১ বয়স : 43 লিঙ্গ : মহিলা	CBJ1687838 ফটো উপলব্ধ
283 নাম : সমন্ত দাশ পিতাৰ নাম : বিশ্বাশ্বৰ দাস ঘৰ নং : ১৪২৩ বয়স : 65 লিঙ্গ : পুৰুষ	CBJ1687849 ফটো উপলব্ধ	284 নাম : বীনা দাস স্বামীৰ নাম : সমন্ত দাস ঘৰ নং : ১৪২৩ বয়স : 55 লিঙ্গ : মহিলা	CBJ1687850 ফটো উপলব্ধ	285 নাম : সুশীল দাস পিতাৰ নাম : বিশ্বাশ্বৰ দাস ঘৰ নং : ১৪২৩ বয়স : 54 লিঙ্গ : পুৰুষ	CBJ1687861 ফটো উপলব্ধ
286 নাম : নিৰ্মল কুমাৰ দাস পিতাৰ নাম : বিশ্বাশ্বৰ দাস ঘৰ নং : ১৪২৩ বয়স : 49 লিঙ্গ : পুৰুষ	CBJ1687894 ফটো উপলব্ধ	287 নাম : বৰিতা দাস স্বামীৰ নাম : নিৰ্মল কুমাৰ দাস ঘৰ নং : ১৪২৩ বয়স : 47 লিঙ্গ : মহিলা	CBJ2244793 ফটো উপলব্ধ	288 নাম : উজ্জল দাস পিতাৰ নাম : বিশ্বাশ্বৰ দাস ঘৰ নং : ১৪২৩ বয়স : 44 লিঙ্গ : পুৰুষ	CBJ1687918 ফটো উপলব্ধ
289 নাম : মালতী দাস স্বামীৰ নাম : সুশীল দাস ঘৰ নং : ১৪২৩ বয়স : 44 লিঙ্গ : মহিলা	CBJ1687872 ফটো উপলব্ধ	290 নাম : স্বৰ্ণালী দাস স্বামীৰ নাম : সুবোধ দাস ঘৰ নং : ১৪২৩ বয়স : 43 লিঙ্গ : মহিলা	CBJ1687883 ফটো উপলব্ধ	291 নাম : লক্ষ্মী বালা দাস স্বামীৰ নাম : উজ্জল দাস ঘৰ নং : ১৪২৩ বয়স : 33 লিঙ্গ : মহিলা	CBJ2244806 ফটো উপলব্ধ
S 292 নাম : সুমি দাস পিতাৰ নাম : সমন্ত দাস ঘৰ নং : ১৪২৩ বয়স : 29 লিঙ্গ : মহিলা	CBJ0038216 ফটো উপলব্ধ	293 নাম : অনামিকা দাস পিতাৰ নাম : সুবোধ দাস ঘৰ নং : ১৪২৩ বয়স : 27 লিঙ্গ : মহিলা	CBJ0038257 ফটো উপলব্ধ	294 নাম : উদিত দাস পিতাৰ নাম : সুশীল দাস ঘৰ নং : 1423 বয়স : 22 লিঙ্গ : পুৰুষ	CBJ0476994 ফটো উপলব্ধ
295 নাম : আনিয়া দাস মাতৃৰ নাম : স্বৰ্ণালী দাস ঘৰ নং : ১৪২৩ বয়স : 19 লিঙ্গ : মহিলা	QQM0067504 ফটো উপলব্ধ	# 296 নাম : বিভূতি ভূষন দত্ত পিতাৰ নাম : শশী ভূষন দত্ত ঘৰ নং : ১৪২৪ বয়স : 74 লিঙ্গ : পুৰুষ	CBJ1687929 ফটো উপলব্ধ	# 297 নাম : সম্পা দত্ত স্বামীৰ নাম : বিভূতিভূষন দত্ত ঘৰ নং : ১৪২৪ বয়স : 53 লিঙ্গ : মহিলা	CBJ1687930 ফটো উপলব্ধ
298 নাম : মনোজীৎ দত্ত পিতাৰ নাম : বিভূতি ভূষন দত্ত ঘৰ নং : ১৪২৪ বয়স : 30 লিঙ্গ : পুৰুষ	CBJ1691118 ফটো উপলব্ধ	299 নাম : গোপালু চন্দ্ৰ দাস পিতাৰ নাম : ধীৰেন চন্দ্ৰ দাস ঘৰ নং : 1425 বয়স : 58 লিঙ্গ : পুৰুষ	CBJ1687963 ফটো উপলব্ধ	300 নাম : মৌসুমী দাস স্বামীৰ নাম : গোপাল চন্দ্ৰ দাস ঘৰ নং : ১৪২৫ বয়স : 53 লিঙ্গ : মহিলা	CBJ1687974 ফটো উপলব্ধ



301 নাম : গৌৰাঙ্গ দাস পিতাৰ নাম: ধীৰেন দাস ঘৰ নং : ১৪২৫ বয়স : 49 লিঙ্গ : পুৰুষ	CBJ1687941 ফটো উপলব্ধ	302 নাম : সাহেলী দাস পিতাৰ নাম: গৌৰাঙ্গ দাস ঘৰ নং : ১৪২৫ বয়স : 25 লিঙ্গ : মহিলা	CBJ0553248 ফটো উপলব্ধ	303 নাম : মেঘা দাস পিতাৰ নাম: গোপাল চন্দ্ৰ দাস ঘৰ নং : ১৪২৫ বয়স : 25 লিঙ্গ : মহিলা	CBJ0553396 ফটো উপলব্ধ
304 নাম : সবিতা সাহা স্বামীৰ নাম: সুনীল চন্দ্ৰ সাহা ঘৰ নং : ১৪২৬ বয়স : 56 লিঙ্গ : মহিলা	CBJ1688013 ফটো উপলব্ধ	305 নাম : হেমা দাস স্বামীৰ নাম: মদন দাস ঘৰ নং : ১৪২৬ বয়স : 46 লিঙ্গ : মহিলা	CBJ1687996 ফটো উপলব্ধ	306 নাম : মামনি সাহা পিতাৰ নাম: সুনীল চন্দ্ৰ সাহা ঘৰ নং : ১৪২৬ বয়স : 38 লিঙ্গ : মহিলা	CBJ1688024 ফটো উপলব্ধ
307 নাম : ভোলা নাথ সাহা পিতাৰ নাম: সুনীল চন্দ্ৰ সাহা ঘৰ নং : ১৪২৬ বয়স : 37 লিঙ্গ : পুৰুষ	CBJ1688035 ফটো উপলব্ধ	308 নাম : নাৰায়ন দাস পিতাৰ নাম: মদন দাস ঘৰ নং : ১৪২৬ বয়স : 32 লিঙ্গ : পুৰুষ	CBJ2244817 ফটো উপলব্ধ	309 নাম : পাপীয়া দাস পিতাৰ নাম: মদন চন্দ্ৰ দাস ঘৰ নং : ১৪২৬ বয়স : 25 লিঙ্গ : মহিলা	CBJ0339960 ফটো উপলব্ধ
310 নাম : গীতা বানী দাস স্বামীৰ নাম: দ্বিজেন্দ্ৰলাল দাস ঘৰ নং : ১৪২৭ বয়স : 73 লিঙ্গ : মহিলা	CBJ1688046 ফটো উপলব্ধ	311 নাম : শঙ্কৰ দাস পিতাৰ নাম: দ্বিজেন্দ্ৰলাল দাস ঘৰ নং : ১৪২৭ বয়স : 44 লিঙ্গ : পুৰুষ	CBJ1688079 ফটো উপলব্ধ	312 নাম : শিবু দাস পিতাৰ নাম: দ্বিজেন্দ্ৰলাল দাস ঘৰ নং : ১৪২৭ বয়স : 42 লিঙ্গ : পুৰুষ	CBJ1688080 ফটো উপলব্ধ
313 নাম : তনু দাস পিতাৰ নাম: দ্বিজেন্দ্ৰলাল দাস ঘৰ নং : ১৪২৭ বয়স : 38 লিঙ্গ : পুৰুষ	CBJ1688091 ফটো উপলব্ধ	314 নাম : বঞ্জন কুমাৰ দাস পিতাৰ নাম: দ্বিজেন্দ্ৰলাল দাস ঘৰ নং : ১৪২৭ বয়স : 36 লিঙ্গ : পুৰুষ	CBJ1688104 ফটো উপলব্ধ	315 নাম : মৰমী বৰ্মন দাস স্বামীৰ নাম: বঞ্জন দাস ঘৰ নং : ১৪২৭ বয়স : 35 লিঙ্গ : মহিলা	CBJ1691221 ফটো উপলব্ধ
316 নাম : পায়েল সূত্ৰধৰ পিতাৰ নাম: ৰঞ্জিত সূত্ৰধৰ ঘৰ নং : 1427 বয়স : 32 লিঙ্গ : মহিলা	FXW0010073 ফটো উপলব্ধ	317 নাম : লাবন্য প্ৰভা সৰকাৰ স্বামীৰ নাম: যোগেন্দ্ৰ চন্দ্ৰ সৰকাৰ ঘৰ নং : ১৪২৮ বয়স : 91 লিঙ্গ : মহিলা	CBJ1688115 ফটো উপলব্ধ	318 নাম : দিপালি দে স্বামীৰ নাম: গুনিল চন্দ্ৰ দে ঘৰ নং : ১৪২৮ বয়স : 67 লিঙ্গ : মহিলা	CBJ1688126 ফটো উপলব্ধ
319 নাম : দিলিপ সৰকাৰ পিতাৰ নাম: যোগেন্দ্ৰ চন্দ্ৰ সৰকাৰ ঘৰ নং : ১৪২৮ বয়স : 62 লিঙ্গ : পুৰুষ	CBJ1688148 ফটো উপলব্ধ	320 নাম : দেবেশ সৰকাৰ পিতাৰ নাম: যোগেন্দ্ৰ চন্দ্ৰ সৰকাৰ ঘৰ নং : ১৪২৮ বয়স : 60 লিঙ্গ : পুৰুষ	CBJ1688193 ফটো উপলব্ধ	321 নাম : ৰীতা দাস সৰকাৰ স্বামীৰ নাম: নিতাই দাস ঘৰ নং : ১৪২৮ বয়স : 57 লিঙ্গ : মহিলা	CBJ1688171 ফটো উপলব্ধ
322 নাম : অঞ্জনা সৰকাৰ স্বামীৰ নাম: দেবেশ সৰকাৰ ঘৰ নং : ১৪২৮ বয়স : 50 লিঙ্গ : মহিলা	CBJ1688159 ফটো উপলব্ধ	323 নাম : শীলা দে পিতাৰ নাম: সুনীল চন্দ্ৰ দে ঘৰ নং : ১৪২৮ বয়স : 40 লিঙ্গ : মহিলা	CBJ1688182 ফটো উপলব্ধ	324 নাম : নিকিতা দাস পিতাৰ নাম: নিতাই দাস ঘৰ নং : ১৪২৮ বয়স : 28 লিঙ্গ : মহিলা	CBJ0342956 ফটো উপলব্ধ
325 নাম : শ্ৰুতি সৰকাৰ পিতাৰ নাম: দেবেশ সৰকাৰ ঘৰ নং : ১৪২৮ বয়স : 23 লিঙ্গ : মহিলা	CBJ0509596 ফটো উপলব্ধ	326 নাম : শ্ৰেয়া দাস পিতাৰ নাম: নিতাই দাস ঘৰ নং : 1428 বয়স : 21 লিঙ্গ : মহিলা	CBJ2301257 ফটো উপলব্ধ	327 নাম : ললিতা দেবী স্বামীৰ নাম: মধু নাৰায়ন দেৱ ঘৰ নং : ১৪৩০ বয়স : 65 লিঙ্গ : মহিলা	CBJ1688262 ফটো উপলব্ধ
328 নাম : হীৰেন ৰায় পিতাৰ নাম: সাৰদা ৰায় ঘৰ নং : ১৪৩০ বয়স : 63 লিঙ্গ : পুৰুষ	CBJ1688206 ফটো উপলব্ধ	329 নাম : মনেশ্বৰী ৰায় পিতাৰ নাম: সাৰদা ৰায় ঘৰ নং : ১৪৩০ বয়স : 57 লিঙ্গ : মহিলা	CBJ1688284 ফটো উপলব্ধ	330 নাম : হিতেন চন্দ্ৰ ৰায় পিতাৰ নাম: সাৰদা ৰায় ঘৰ নং : ১৪৩০ বয়স : 55 লিঙ্গ : পুৰুষ	CBJ1688228 ফটো উপলব্ধ



331 নাম : টিকেন ৰায় পিতাৰ নাম: সাৰদা ৰায় ঘৰ নং : ১৪৩০ বয়স : 53 লিঙ্গ : পুৰুষ	CBJ1688240 ফটো উপলব্ধ	332 নাম : বুনা ৰায় স্বামীৰ নাম: হিতেন চন্দ্ৰ ৰায় ঘৰ নং : ১৪৩০ বয়স : 53 লিঙ্গ : মহিলা	CBJ1688239 ফটো উপলব্ধ	333 নাম : জ্যোত্স্না ৰায় স্বামীৰ নাম: হিৰেন ৰায় ঘৰ নং : ১৪৩০ বয়স : 51 লিঙ্গ : মহিলা	CBJ1688217 ফটো উপলব্ধ
334 নাম : কিশোৰ নাৰায়ন দেৱ পিতাৰ নাম: মধু নাৰায়ন দেৱ ঘৰ নং : ১৪৩০ বয়স : 44 লিঙ্গ : পুৰুষ	CBJ1688273 ফটো উপলব্ধ	335 নাম : মঞ্জু ৰায় স্বামীৰ নাম: টিকেন ৰায় ঘৰ নং : ১৪৩০ বয়স : 42 লিঙ্গ : মহিলা	CBJ1688251 ফটো উপলব্ধ	336 নাম : ডালিমী ৰায় পিতাৰ নাম: হিৰেন ৰায় ঘৰ নং : ১৪৩০ বয়স : 34 লিঙ্গ : মহিলা	CBJ1690762 ফটো উপলব্ধ
337 নাম : গীতুমনী দেৱী স্বামীৰ নাম: কিশোৰ নাৰায়ণ দেৱ ঘৰ নং : ১৪৩০ বয়স : 32 লিঙ্গ : মহিলা	CBJ1691254 ফটো উপলব্ধ	338 নাম : ৰবি ৰায় পিতাৰ নাম: কাকৰ ৰায় ঘৰ নং : ১৪৩০ বয়স : 31 লিঙ্গ : পুৰুষ	CBJ1691107 ফটো উপলব্ধ	339 নাম : মুনাল ৰায় পিতাৰ নাম: টিকেন ৰায় ঘৰ নং : ১৪৩০ বয়স : 26 লিঙ্গ : পুৰুষ	CBJ0343087 ফটো উপলব্ধ
340 নাম : বৰ্ণালী ঘোষ পিতাৰ নাম: বাবলু ঘোষ ঘৰ নং : ১৪৩০ বয়স : 26 লিঙ্গ : মহিলা	CBJ0339754 ফটো উপলব্ধ	341 নাম : জয়া ৰায় পিতাৰ নাম: হিৰেন ৰায় ঘৰ নং : ১৪৩০ বয়স : 26 লিঙ্গ : মহিলা	CBJ0343079 ফটো উপলব্ধ	342 নাম : দ্বীপজ্যোতি ৰায় পিতাৰ নাম: টিকেন ৰায় ঘৰ নং : ১৪৩০ বয়স : 24 লিঙ্গ : পুৰুষ	CBJ0618470 ফটো উপলব্ধ
343 নাম : ঋষিতা ৰায় পিতাৰ নাম: হিতেন চন্দ্ৰ ৰায় ঘৰ নং : ১৪৩০ বয়স : 21 লিঙ্গ : মহিলা	CBJ2271880 ফটো উপলব্ধ	344 নাম : জামিনী বালা ৰায় স্বামীৰ নাম: কামিনি ৰায় ঘৰ নং : ১৪৩১ বয়স : 59 লিঙ্গ : মহিলা	CBJ1688308 ফটো উপলব্ধ	345 নাম : নীলিমা ৰায় স্বামীৰ নাম: অকন বৰ্মন ঘৰ নং : ১৪৩১ বয়স : 45 লিঙ্গ : মহিলা	CBJ1688319 ফটো উপলব্ধ
346 নাম : অৰূপ ৰায় পিতাৰ নাম: কামিনি ৰায় ঘৰ নং : ১৪৩১ বয়স : 39 লিঙ্গ : পুৰুষ	CBJ1688320 ফটো উপলব্ধ	347 নাম : অজয় ৰায় পিতাৰ নাম: কামিনী মোহন ৰায় ঘৰ নং : ১৪৩১ বয়স : 38 লিঙ্গ : পুৰুষ	CBJ1688331 ফটো উপলব্ধ	348 নাম : গীতা ৰাণী সিংহ পিতাৰ নাম: বৰদা প্ৰসাদ সিংহ ঘৰ নং : ১৪৩১ বয়স : 38 লিঙ্গ : মহিলা	CBJ1148409 ফটো উপলব্ধ
349 নাম : পিনে বালা ৰায় স্বামীৰ নাম: অৰূপ ৰায় ঘৰ নং : ১৪৩১ বয়স : 30 লিঙ্গ : মহিলা	CBJ0553040 ফটো উপলব্ধ	350 নাম : দীপ নাৰায়ন প্ৰসাদ পিতাৰ নাম: ৰামসেবক প্ৰসাদ ঘৰ নং : ১৪৩৩ বয়স : 60 লিঙ্গ : পুৰুষ	CBJ1688342 ফটো উপলব্ধ	351 নাম : কামেশ্বৰ প্ৰসাদ পিতাৰ নাম: ৰামসেবক প্ৰসাদ ঘৰ নং : ১৪৩৩ বয়স : 54 লিঙ্গ : পুৰুষ	CBJ1688364 ফটো উপলব্ধ
352 নাম : অনিতা দেৱী স্বামীৰ নাম: ৰাজেশ্বৰ প্ৰসাদ ঘৰ নং : ১৪৩৩ বয়স : 47 লিঙ্গ : মহিলা	CBJ1688375 ফটো উপলব্ধ	353 নাম : মিনা দেৱী স্বামীৰ নাম: কামেশ্বৰ প্ৰসাদ ঘৰ নং : ১৪৩৩ বয়স : 47 লিঙ্গ : মহিলা	CBJ1691447 ফটো উপলব্ধ	354 নাম : ৰাজেশ্বৰ প্ৰসাদ পিতাৰ নাম: ৰামসেবক প্ৰসাদ ঘৰ নং : ১৪৩৩ বয়স : 44 লিঙ্গ : পুৰুষ	CBJ1688386 ফটো উপলব্ধ
355 নাম : লীলাধৰ প্ৰসাদ পিতাৰ নাম: দীপ নাৰায়ণ প্ৰসাদ ঘৰ নং : ১৪৩৩ বয়স : 37 লিঙ্গ : পুৰুষ	CBJ1688353 ফটো উপলব্ধ	356 নাম : গণপতি প্ৰসাদ পিতাৰ নাম: দীপ নাৰায়ণ প্ৰসাদ ঘৰ নং : ১৪৩৩ বয়স : 27 লিঙ্গ : পুৰুষ	CBJ0038927 ফটো উপলব্ধ	357 নাম : গৌৰৱ প্ৰসাদ পিতাৰ নাম: কামেশ্বৰ প্ৰসাদ ঘৰ নং : ১৪৩৩ বয়স : 26 লিঙ্গ : পুৰুষ	CBJ0561639 ফটো উপলব্ধ
358 নাম : প্ৰিয়া কুমাৰী প্ৰসাদ পিতাৰ নাম: কামেশ্বৰ প্ৰসাদ ঘৰ নং : 1433 বয়স : 22 লিঙ্গ : মহিলা	CBJ0484022 ফটো উপলব্ধ	359 নাম : মঞ্জুলা ৰায়ড স্বামীৰ নাম: দাৰিকা মোহন ৰায় ঘৰ নং : ১৪৩৭ বয়স : 76 লিঙ্গ : মহিলা	CBJ1688397 ফটো উপলব্ধ	360 নাম : ভুৱনেশ্বৰ ৰায় পিতাৰ নাম: দাৰিকামোহন ৰায় ঘৰ নং : ১৪৩৭ বয়স : 54 লিঙ্গ : পুৰুষ	CBJ1688400 ফটো উপলব্ধ



361	JXG7436422	নাম : লীনা কাকতি পিতাৰ নাম: সদানন্দ কাকতি ঘৰ নং : 1437 বয়স : 45 লিঙ্গ : মহিলা	ফটো উপলব্ধ	362	CBJ1688411	নাম : লতিকা ৰায় পিতাৰ নাম: দাৰিকামোহন ৰায় ঘৰ নং : 1809 বয়স : 39 লিঙ্গ : মহিলা	ফটো উপলব্ধ	363	CBJ1688444	নাম : আৰতী মাহাতো স্বামীৰ নাম: স্বামীনাথ মাহাতো ঘৰ নং : 1809 বয়স : 56 লিঙ্গ : মহিলা	ফটো উপলব্ধ
364	CBJ1688455	নাম : প্ৰদীপ মাহাতো পিতাৰ নাম: স্বামীনাথ মাহাতো ঘৰ নং : 1809 বয়স : 36 লিঙ্গ : পুৰুষ	ফটো উপলব্ধ	365	CBJ0248138	নাম : টুনটুন মাহাতো স্বামীৰ নাম: প্ৰদীপ মাহাতো ঘৰ নং : 1809 বয়স : 29 লিঙ্গ : মহিলা	ফটো উপলব্ধ	366	CBJ0248146	নাম : বিভা মাহাতো স্বামীৰ নাম: বিজু মাহাতো ঘৰ নং : 1809 বয়স : 28 লিঙ্গ : মহিলা	ফটো উপলব্ধ
367	CBJ1688466	নাম : চন্দৰ মাহাতো স্বামীৰ নাম: মহেন্দ্ৰ মাহাতো ঘৰ নং : 1881 বয়স : 59 লিঙ্গ : মহিলা	ফটো উপলব্ধ	368	CBJ1688477	নাম : দ্বীপ নাৰায়ন মাহাতো পিতাৰ নাম: মহেন্দ্ৰ মাহাতো ঘৰ নং : 1881 বয়স : 40 লিঙ্গ : পুৰুষ	ফটো উপলব্ধ	369	CBJ1688488	নাম : ৰাজীব মাহাতো পিতাৰ নাম: মহেন্দ্ৰ মাহাতো ঘৰ নং : 1881 বয়স : 37 লিঙ্গ : পুৰুষ	ফটো উপলব্ধ
370	CBJ1691232	নাম : মমিতা মাহাতো মাতৃৰ নাম: চন্দৰ মাহাতো ঘৰ নং : 1881 বয়স : 30 লিঙ্গ : মহিলা	ফটো উপলব্ধ	371	CBJ1688502	নাম : টংকেশ্বৰ দাস পিতাৰ নাম: যোগেশ্বৰ দাস ঘৰ নং : 1880 বয়স : 69 লিঙ্গ : পুৰুষ	ফটো উপলব্ধ	372	CBJ1688513	নাম : অন দাস স্বামীৰ নাম: টংকেশ্বৰ দাস ঘৰ নং : 1880 বয়স : 63 লিঙ্গ : মহিলা	ফটো উপলব্ধ
373	CBJ1688524	নাম : মান্দি দাস পিতাৰ নাম: টংকেশ্বৰ দাস ঘৰ নং : 1880 বয়স : 38 লিঙ্গ : মহিলা	ফটো উপলব্ধ	374	CBJ1688546	নাম : সীমা দাস স্বামীৰ নাম: ৰমেন দাস ঘৰ নং : 1888 বয়স : 61 লিঙ্গ : মহিলা	ফটো উপলব্ধ	375	CBJ1688557	নাম : বিন্টু দাস পিতাৰ নাম: ৰমেন দাস ঘৰ নং : 1888 বয়স : 44 লিঙ্গ : পুৰুষ	ফটো উপলব্ধ
376	HFW1031909	নাম : সঙ্গীতা দাস পিতাৰ নাম: ৰাজেশ দাস ঘৰ নং : 1888 বয়স : 39 লিঙ্গ : মহিলা	ফটো উপলব্ধ	377	CBJ1688579	নাম : ৰাজেশ দাস পিতাৰ নাম: ৰমেন দাস ঘৰ নং : 1888 বয়স : 37 লিঙ্গ : পুৰুষ	ফটো উপলব্ধ	378	CBJ1688591	নাম : নিবেদিতা ৰায় স্বামীৰ নাম: পবন চন্দ্ৰ ৰায় ঘৰ নং : 1852 বয়স : 54 লিঙ্গ : মহিলা	ফটো উপলব্ধ
379	CBJ0524884	নাম : অবন্তিকা ৰয় মাতৃৰ নাম: নিবেদিতা ৰয় ঘৰ নং : 1852 বয়স : 25 লিঙ্গ : মহিলা	ফটো উপলব্ধ	380	CBJ0340455	নাম : লক্ষ্মী আগৰৱাল স্বামীৰ নাম: মনোজ আগৰৱাল ঘৰ নং : 1855 বয়স : 34 লিঙ্গ : মহিলা	ফটো উপলব্ধ	381	CBJ1688626	নাম : ঠাকুৰ দেৱী আগৰওয়াল স্বামীৰ নাম: ৰামঅবতাৰ আগৰৱাল ঘৰ নং : 1855েক বয়স : 68 লিঙ্গ : মহিলা	ফটো উপলব্ধ
382	CBJ1688637	নাম : সুশিল কুমাৰ আগৰওয়াল পিতাৰ নাম: ৰামঅবতাৰ আগৰৱাল ঘৰ নং : 1855েক বয়স : 48 লিঙ্গ : পুৰুষ	ফটো উপলব্ধ	383	CBJ1688648	নাম : মনোজ আগৰৱাল পিতাৰ নাম: ৰামঅবতাৰ আগৰৱাল ঘৰ নং : 1855েক বয়স : 45 লিঙ্গ : পুৰুষ	ফটো উপলব্ধ	384	CBJ1688659	নাম : মনীষ কুমাৰ আগৰওয়াল পিতাৰ নাম: ৰামঅবতাৰ আগৰৱাল ঘৰ নং : 1855েক বয়স : 43 লিঙ্গ : পুৰুষ	ফটো উপলব্ধ
385	CBJ2244839	নাম : কবিতা আগৰৱাল স্বামীৰ নাম: সুশিল আগৰৱাল ঘৰ নং : 1855েক বয়স : 39 লিঙ্গ : মহিলা	ফটো উপলব্ধ	386	CBJ1688660	নাম : নিতাই চন্দ্ৰ দে পিতাৰ নাম: প্ৰহ্লাদ চন্দ্ৰ দে ঘৰ নং : 1859 বয়স : 80 লিঙ্গ : পুৰুষ	ফটো উপলব্ধ	387	CBJ1688671	নাম : নবীন দে পিতাৰ নাম: নিতাই চন্দ্ৰ দে ঘৰ নং : 1859 বয়স : 53 লিঙ্গ : পুৰুষ	ফটো উপলব্ধ
388	CBJ1688682	নাম : ৰাজীব কুমাৰ দে পিতাৰ নাম: নিতাই চন্দ্ৰ দে ঘৰ নং : 1859 বয়স : 49 লিঙ্গ : পুৰুষ	ফটো উপলব্ধ	389	CBJ1690784	নাম : সোনালী দে স্বামীৰ নাম: নবীন দে ঘৰ নং : 1859 বয়স : 47 লিঙ্গ : মহিলা	ফটো উপলব্ধ	390	CBJ1688693	নাম : সঞ্জীৱ কুমাৰ দে পিতাৰ নাম: নিতাই চন্দ্ৰ দে ঘৰ নং : 1859 বয়স : 46 লিঙ্গ : পুৰুষ	ফটো উপলব্ধ



391 নাম : জয়িতা দে স্বামীৰ নাম : ৰাজীব কুমাৰ দে ঘৰ নং : ১৪৫৭ বয়স : 44 লিঙ্গ : মহিলা	CBJ1688706 ফটো উপলব্ধ	392 নাম : মনোমিতা দে স্বামীৰ নাম : সঞ্জীব কুমাৰ দে ঘৰ নং : ১৪৫৭ বয়স : 43 লিঙ্গ : মহিলা	CBJ1156579 ফটো উপলব্ধ	393 নাম : প্ৰসেনজিৎ দে পিতাৰ নাম : নিতাই চন্দ্ৰ দে ঘৰ নং : ১৪৫৭ বয়স : 36 লিঙ্গ : পুৰুষ	CBJ1688717 ফটো উপলব্ধ
394 নাম : শুভ্ৰা সাহা ৰায় পিতাৰ নাম : পৰিতোষ সাহা ৰায় ঘৰ নং : 1457 বয়স : 36 লিঙ্গ : মহিলা	CBJ1578241 ফটো উপলব্ধ	E 395 নাম : তুলসীদাস সাহা পিতাৰ নাম : হীৰালাল সাহা ঘৰ নং : ১৪৫৮ বয়স : ৪২ লিঙ্গ : পুৰুষ	CBJ1688739 ফটো উপলব্ধ	E 396 নাম : নিখিল চন্দ্ৰ সাহা পিতাৰ নাম : হীৰালাল সাহা ঘৰ নং : ১৪৫৮ বয়স : ৪৩ লিঙ্গ : পুৰুষ	CBJ1688795 ফটো উপলব্ধ
397 নাম : কল্পনা সাহা স্বামীৰ নাম : চণ্ডীদাস সাহা ঘৰ নং : ১৪৫৮ বয়স : 67 লিঙ্গ : মহিলা	CBJ1688784 ফটো উপলব্ধ	398 নাম : আনন্দ কুমাৰ সাহা পিতাৰ নাম : হীৰালাল সাহা ঘৰ নং : ১৪৫৮ বয়স : 61 লিঙ্গ : পুৰুষ	CBJ1688831 ফটো উপলব্ধ	399 নাম : বীণাপত্নী সাহা স্বামীৰ নাম : নিখিলচন্দ্ৰ সাহা ঘৰ নং : ১৪৫৮ বয়স : 61 লিঙ্গ : মহিলা	CBJ1688808 ফটো উপলব্ধ
400 নাম : তপন সাহা পিতাৰ নাম : তুলসীদাস সাহা ঘৰ নং : ১৪৫৮ বয়স : 49 লিঙ্গ : পুৰুষ	CBJ1688762 ফটো উপলব্ধ	401 নাম : নিতীশ সাহা পিতাৰ নাম : নিখিল চন্দ্ৰ সাহা ঘৰ নং : ১৪৫৮ বয়স : 42 লিঙ্গ : পুৰুষ	CBJ1688819 ফটো উপলব্ধ	402 নাম : বৰ্ণালী সাহা স্বামীৰ নাম : তপন সাহা ঘৰ নং : ১৪৫৮ বয়স : 41 লিঙ্গ : মহিলা	CBJ0552943 ফটো উপলব্ধ
403 নাম : সুভাষ সাহা পিতাৰ নাম : নিখিল চন্দ্ৰ সাহা ঘৰ নং : ১৪৫৮ বয়স : 37 লিঙ্গ : পুৰুষ	CBJ1688820 ফটো উপলব্ধ	404 নাম : দীপঙ্কৰ সাহা পিতাৰ নাম : আনন্দ কুমাৰ সাহা ঘৰ নং : ১৪৫৮ বয়স : 34 লিঙ্গ : পুৰুষ	CBJ1688842 ফটো উপলব্ধ	405 নাম : গায়ত্ৰী চৌধুৰী স্বামীৰ নাম : গোপাল চৌধুৰী ঘৰ নং : ১৪৫৯ বয়স : 57 লিঙ্গ : মহিলা	CBJ1688864 ফটো উপলব্ধ
406 নাম : মনোজ কুমাৰ চৌধুৰী পিতাৰ নাম : গোপাল চৌধুৰী ঘৰ নং : ১৪৫৯ বয়স : 40 লিঙ্গ : পুৰুষ	CBJ1688875 ফটো উপলব্ধ	407 নাম : পুনম দেবী স্বামীৰ নাম : মনোজ চৌধুৰী ঘৰ নং : ১৪৫৯ বয়স : 40 লিঙ্গ : মহিলা	CBJ1690795 ফটো উপলব্ধ	408 নাম : পিয়ুষ সিংহ পিতাৰ নাম : পূৰ্ণচন্দ্ৰ সিংহ ঘৰ নং : ১৪৬০ বয়স : 62 লিঙ্গ : পুৰুষ	CBJ1688886 ফটো উপলব্ধ
409 নাম : নিল সিংহ স্বামীৰ নাম : পিয়ুষ সিংহ ঘৰ নং : ১৪৬০ বয়স : 59 লিঙ্গ : মহিলা	CBJ1688897 ফটো উপলব্ধ	410 নাম : পম্পী সিংহ পিতাৰ নাম : পিয়ুষ সিংহ ঘৰ নং : ১৪৬০ বয়স : 28 লিঙ্গ : মহিলা	CBJ0213934 ফটো উপলব্ধ	411 নাম : হাৰাধন দত্ত পিতাৰ নাম : ৰায়মোহন দত্ত ঘৰ নং : ১৪৬১ বয়স : 69 লিঙ্গ : পুৰুষ	CBJ1688911 ফটো উপলব্ধ
412 নাম : লতিকা দত্ত স্বামীৰ নাম : হাৰাধন দত্ত ঘৰ নং : ১৪৬১ বয়স : 59 লিঙ্গ : মহিলা	CBJ1688922 ফটো উপলব্ধ	413 নাম : হিমাংশু কুমাৰ দত্ত পিতাৰ নাম : হাৰাধন দত্ত ঘৰ নং : ১৪৬১ বয়স : 42 লিঙ্গ : পুৰুষ	CBJ1691390 ফটো উপলব্ধ	414 নাম : শিল্পী দত্ত পিতাৰ নাম : হাৰাধন দত্ত ঘৰ নং : ১৪৬১ বয়স : 39 লিঙ্গ : মহিলা	CBJ1688933 ফটো উপলব্ধ
415 নাম : সুস্মিতা নন্দী পিতাৰ নাম : হাৰাধন দত্ত ঘৰ নং : ১৪৬১ বয়স : 37 লিঙ্গ : মহিলা	CBJ1688944 ফটো উপলব্ধ	416 নাম : ৰমা বানী সৰকাৰ স্বামীৰ নাম : অধিৰৰঞ্জন সৰকাৰ ঘৰ নং : ১৪৬৬ বয়স : 74 লিঙ্গ : মহিলা	CBJ1688955 ফটো উপলব্ধ	417 নাম : অমলেন্দু সৰকাৰ পিতাৰ নাম : অধিৰৰঞ্জন সৰকাৰ ঘৰ নং : ১৪৬৬ বয়স : 41 লিঙ্গ : পুৰুষ	CBJ1688966 ফটো উপলব্ধ
418 নাম : সুমন সৰকাৰ পিতাৰ নাম : অধিৰৰঞ্জন সৰকাৰ ঘৰ নং : ১৪৬৬ বয়স : 39 লিঙ্গ : পুৰুষ	CBJ1688977 ফটো উপলব্ধ	419 নাম : ৰামনাথ সৰ্ববিদ্যা পিতাৰ নাম : নিৰঞ্জন সৰ্ববিদ্যা ঘৰ নং : ১৪৬৭ বয়স : 59 লিঙ্গ : পুৰুষ	CBJ1689005 ফটো উপলব্ধ	420 নাম : অনিন্দিতা সৰ্ববিদ্যা স্বামীৰ নাম : ৰামনাথ সৰ্ববিদ্যা ঘৰ নং : 1467 বয়স : 51 লিঙ্গ : মহিলা	CBJ1689016 ফটো উপলব্ধ



421 নাম : মুগাঙ্ক সৰ্ববিদ্যা পিতাৰ নাম: ৰাম নাথ সৰ্ববিদ্যা ঘৰ নং : 1467 বয়স : 26 লিঙ্গ : পুৰুষ	FXW0409730 ফটো উপলব্ধ	422 নাম : গৌৰাঙ্গ দাস পিতাৰ নাম: টেনু দাস ঘৰ নং : 1868 বয়স : 65 লিঙ্গ : পুৰুষ	CBJ1689129 ফটো উপলব্ধ	423 নাম : মায়্যৰাণী সাহা স্বামীৰ নাম: পালিত কুমাৰ সাহা ঘৰ নং : 1868 বয়স : 61 লিঙ্গ : মহিলা	CBJ1689107 ফটো উপলব্ধ
424 নাম : ৰাজেশ দাস পিতাৰ নাম: গৌৰাঙ্গ দাস ঘৰ নং : 1868 বয়স : 34 লিঙ্গ : পুৰুষ	CBJ1691061 ফটো উপলব্ধ	425 নাম : হিৰনময় সাহা পিতাৰ নাম: হিৰদাস সাহা ঘৰ নং : 1868 বয়স : 63 লিঙ্গ : পুৰুষ	CBJ1689210 ফটো উপলব্ধ	# 426 নাম : মনুয় সাহা পিতাৰ নাম: হিৰদাস সাহা ঘৰ নং : 1868 বয়স : 60 লিঙ্গ : পুৰুষ	CBJ1689221 ফটো উপলব্ধ
427 নাম : গীতা ৰানী সাহা স্বামীৰ নাম: হিৰনময় সাহা ঘৰ নং : 1868 বয়স : 54 লিঙ্গ : মহিলা	CBJ1689287 ফটো উপলব্ধ	# 428 নাম : তনয় সাহা পিতাৰ নাম: হিৰদাস সাহা ঘৰ নং : 1868 বয়স : 55 লিঙ্গ : পুৰুষ	CBJ1689243 ফটো উপলব্ধ	# 429 নাম : মলয় সাহা পিতাৰ নাম: হিৰদাস সাহা ঘৰ নং : 1868 বয়স : 53 লিঙ্গ : পুৰুষ	CBJ1689265 ফটো উপলব্ধ
430 নাম : গীতাৰানী সাহা স্বামীৰ নাম: মনুয় সাহা ঘৰ নং : 1868 বয়স : 46 লিঙ্গ : মহিলা	CBJ1689232 ফটো উপলব্ধ	# 431 নাম : পলি সাহা স্বামীৰ নাম: তনয় সাহা ঘৰ নং : 1868 বয়স : 44 লিঙ্গ : মহিলা	CBJ1689254 ফটো উপলব্ধ	S 432 নাম : সঙ্গীতা সাহা স্বামীৰ নাম: মলয় সাহা ঘৰ নং : 1868 বয়স : 37 লিঙ্গ : মহিলা	CBJ1689276 ফটো উপলব্ধ
433 নাম : অমিত সাহা পিতাৰ নাম: মনুয় সাহা ঘৰ নং : 1868 বয়স : 30 লিঙ্গ : পুৰুষ	CBJ0041178 ফটো উপলব্ধ	434 নাম : মুক্তা সাহা পিতাৰ নাম: মনুয় সাহা ঘৰ নং : 1469 বয়স : 21 লিঙ্গ : মহিলা	QQM0024497 ফটো উপলব্ধ	435 নাম : টিনা সাহা পিতাৰ নাম: মলয় সাহা ঘৰ নং : 1469 বয়স : 20 লিঙ্গ : মহিলা	QQM0049676 ফটো উপলব্ধ
436 নাম : চন্দন পাল পিতাৰ নাম: আখিল চন্দ্র পাল ঘৰ নং : 1890 বয়স : 54 লিঙ্গ : পুৰুষ	CBJ1689301 ফটো উপলব্ধ	437 নাম : অৰুন পাল পিতাৰ নাম: আখিল চন্দ্র পাল ঘৰ নং : 1890 বয়স : 49 লিঙ্গ : পুৰুষ	CBJ1689334 ফটো উপলব্ধ	438 নাম : অলকা পাল স্বামীৰ নাম: চন্দন পাল ঘৰ নং : 1890 বয়স : 46 লিঙ্গ : মহিলা	CBJ1689312 ফটো উপলব্ধ
439 নাম : সম্পা পাল পিতাৰ নাম: চন্দন পাল ঘৰ নং : 1890 বয়স : 22 লিঙ্গ : মহিলা	CBJ2271617 ফটো উপলব্ধ	440 নাম : পৰেশ চন্দ্র পাল পিতাৰ নাম: গোবিন্দ চন্দ্র পাল ঘৰ নং : 1891 বয়স : 69 লিঙ্গ : পুৰুষ	CBJ1689345 ফটো উপলব্ধ	441 নাম : পূৰ্ণিমা পাল স্বামীৰ নাম: পৰেশ চন্দ্র পাল ঘৰ নং : 1891 বয়স : 59 লিঙ্গ : মহিলা	CBJ1689356 ফটো উপলব্ধ
442 নাম : সুভাষ চন্দ্র পাল পিতাৰ নাম: গোবিন্দ চন্দ্র পাল ঘৰ নং : 1891 বয়স : 59 লিঙ্গ : পুৰুষ	CBJ1689367 ফটো উপলব্ধ	443 নাম : দীনেশ চন্দ্র পাল পিতাৰ নাম: গোবিন্দ চন্দ্র পাল ঘৰ নং : 1891 বয়স : 55 লিঙ্গ : পুৰুষ	CBJ1689389 ফটো উপলব্ধ	444 নাম : বৰ্ণা পাল স্বামীৰ নাম: সুভাষচন্দ্র পাল ঘৰ নং : 1891 বয়স : 48 লিঙ্গ : মহিলা	CBJ1689378 ফটো উপলব্ধ
445 নাম : চম্পা ৰানী পাল স্বামীৰ নাম: দীনেশ পাল ঘৰ নং : 1891 বয়স : 36 লিঙ্গ : মহিলা	CBJ1691345 ফটো উপলব্ধ	446 নাম : সুৰজিত পাল পিতাৰ নাম: পৰেশ চন্দ্র পাল ঘৰ নং : 1891 বয়স : 31 লিঙ্গ : পুৰুষ	CBJ1691209 ফটো উপলব্ধ	447 নাম : সুকুমাৰ চক্ৰবৰ্তী পিতাৰ নাম: কেশব চক্ৰবৰ্তী ঘৰ নং : 1898 বয়স : 68 লিঙ্গ : পুৰুষ	CBJ1689403 ফটো উপলব্ধ
448 নাম : সমৰ চক্ৰবৰ্তী পিতাৰ নাম: কেশব চক্ৰবৰ্তী ঘৰ নং : 1898 বয়স : 63 লিঙ্গ : পুৰুষ	CBJ1689425 ফটো উপলব্ধ	449 নাম : বিমল চক্ৰবৰ্তী পিতাৰ নাম: কেশব চক্ৰবৰ্তী ঘৰ নং : 1898 বয়স : 57 লিঙ্গ : পুৰুষ	CBJ1689436 ফটো উপলব্ধ	450 নাম : বিউটি চক্ৰবৰ্তী স্বামীৰ নাম: সুকুমাৰ চক্ৰবৰ্তী ঘৰ নং : 1898 বয়স : 57 লিঙ্গ : মহিলা	CBJ1689414 ফটো উপলব্ধ



451 নাম : মুক্তা চক্ৰবৰ্তী স্বামীৰ নাম : বিমল চক্ৰবৰ্তী ঘৰ নং : ১৪৭৮ বয়স : 47 লিঙ্গ : মহিলা	CBJ0041889 ফটো উপলব্ধ	452 নাম : অক্ষিতা চক্ৰবৰ্তী পিতাৰ নাম : সুকুমাৰ চক্ৰবৰ্তী ঘৰ নং : ১৪৭৮ বয়স : 29 লিঙ্গ : মহিলা	CBJ0041897 ফটো উপলব্ধ	453 নাম : অমতা চক্ৰবৰ্তী পিতাৰ নাম : সুকুমাৰ চক্ৰবৰ্তী ঘৰ নং : ১৪৭৮ বয়স : 24 লিঙ্গ : মহিলা	CBJ0607515 ফটো উপলব্ধ
S 454 নাম : নিলিমা সত্ৰধৰ স্বামীৰ নাম : সমৰেশ দাস ঘৰ নং : ১৪৮১ক বয়স : 29 লিঙ্গ : মহিলা	CBJ0379230 ফটো উপলব্ধ	S 455 নাম : সমৰেশ দাস পিতাৰ নাম : শশীমোহন দাস ঘৰ নং : ১৪৮১ক বয়স : 46 লিঙ্গ : পুৰুষ	CBJ1689629 ফটো উপলব্ধ	456 নাম : শৰ্মিলা বক্ষিত স্বামীৰ নাম : দেবপ্ৰসাদ বক্ষিত ঘৰ নং : ১৪৮২ বয়স : 79 লিঙ্গ : মহিলা	CBJ1689674 ফটো উপলব্ধ
457 নাম : কৌশিক বক্ষিত পিতাৰ নাম : দেবপ্ৰসাদ বক্ষিত ঘৰ নং : ১৪৮২ বয়স : 48 লিঙ্গ : পুৰুষ	CBJ1689685 ফটো উপলব্ধ	458 নাম : শিমি দত্ত বক্ষিত স্বামীৰ নাম : কৌশিক বক্ষিত ঘৰ নং : ১৪৮২ বয়স : 41 লিঙ্গ : মহিলা	CBJ1689696 ফটো উপলব্ধ	459 নাম : পুষ্কৰ বক্ষিত পিতাৰ নাম : কৌশিক ঘৰ নং : 1482 বয়স : 20 লিঙ্গ : পুৰুষ	QQM0063271 ফটো উপলব্ধ
460 নাম : বৰ্ণালী পাল স্বামীৰ নাম : জগবন্ধু পাল ঘৰ নং : ১৪৮৩ বয়স : 62 লিঙ্গ : মহিলা	CBJ1689889 ফটো উপলব্ধ	461 নাম : ঝুমি পাল স্বামীৰ নাম : ভুবন পাল ঘৰ নং : ১৪৮৩ বয়স : 55 লিঙ্গ : মহিলা	CBJ1689776 ফটো উপলব্ধ	462 নাম : দ্বীপেন বৰুৱা পিতাৰ নাম : তইল বৰুৱা ঘৰ নং : ১৪৮৩ বয়স : 44 লিঙ্গ : পুৰুষ	CBJ1690137 ফটো উপলব্ধ
463 নাম : মেনকা ৰায় স্বামীৰ নাম : বুল ৰায় ঘৰ নং : ১৪৮৩ বয়স : 41 লিঙ্গ : মহিলা	CBJ1689969 ফটো উপলব্ধ	464 নাম : বিজয় চৌধুৰী পিতাৰ নাম : গধলু চৌধুৰী ঘৰ নং : ১৪৮৩ বয়স : 39 লিঙ্গ : পুৰুষ	CBJ1689970 ফটো উপলব্ধ	465 নাম : পিন্টু পাল পিতাৰ নাম : জগবন্ধু পাল ঘৰ নং : ১৪৮৩ বয়স : 38 লিঙ্গ : পুৰুষ	CBJ1689890 ফটো উপলব্ধ
466 নাম : ঝামা পাল স্বামীৰ নাম : পিন্টু পাল ঘৰ নং : ১৪৮৩ বয়স : 38 লিঙ্গ : মহিলা	CBJ1689903 ফটো উপলব্ধ	467 নাম : মনি পাল পিতাৰ নাম : জগবন্ধু পাল ঘৰ নং : ১৪৮৩ বয়স : 36 লিঙ্গ : মহিলা	CBJ1689914 ফটো উপলব্ধ	468 নাম : ভিকি পাল পিতাৰ নাম : ভুবন পাল ঘৰ নং : ১৪৮৩ বয়স : 34 লিঙ্গ : পুৰুষ	CBJ1689925 ফটো উপলব্ধ
469 নাম : পৰন মন্দল পিতাৰ নাম : বুলবুলী মন্দল ঘৰ নং : ১৪৮৩ বয়স : 33 লিঙ্গ : পুৰুষ	CBJ1690808 ফটো উপলব্ধ	470 নাম : স্বপন মণ্ডল মাতৃৰ নাম : বুলবুলি মণ্ডল ঘৰ নং : ১৪৮৩ বয়স : 32 লিঙ্গ : পুৰুষ	CBJ1690819 ফটো উপলব্ধ	471 নাম : সন পাল পিতাৰ নাম : ভুবন পাল ঘৰ নং : ১৪৮৩ বয়স : 31 লিঙ্গ : পুৰুষ	CBJ0042598 ফটো উপলব্ধ
472 নাম : সুমিত্ৰা মণ্ডল স্বামীৰ নাম : পৰন মণ্ডল ঘৰ নং : 1483 বয়স : 29 লিঙ্গ : মহিলা	QQM0081992 ফটো উপলব্ধ	473 নাম : ৰঞ্জিতা বৰুৱা পিতাৰ নাম : দ্বীপেন বৰুৱা ঘৰ নং : ১৪৮৩ বয়স : 24 লিঙ্গ : মহিলা	CBJ0410662 ফটো উপলব্ধ	474 নাম : মনোজ ৰায় মাতৃৰ নাম : মেনকা ৰায় ঘৰ নং : ১৪৮৩ বয়স : 23 লিঙ্গ : পুৰুষ	CBJ2268357 ফটো উপলব্ধ
475 নাম : সন্ধ্যা বৰ্মন স্বামীৰ নাম : খুদৰাম বৰ্মন ঘৰ নং : ১৪৮৩ছ বয়স : 67 লিঙ্গ : মহিলা	CBJ1690308 ফটো উপলব্ধ	D 476 নাম : বন্ধু বিহাৰী পাল পিতাৰ নাম : বেনৰাম পাল ঘৰ নং : ১৪৮৩গ বয়স : 55 লিঙ্গ : পুৰুষ	CBJ1690262 ফটো উপলব্ধ	D 477 নাম : অলকা পাল স্বামীৰ নাম : বন্ধু বিহাৰী পাল ঘৰ নং : ১৪৮৩গ বয়স : 49 লিঙ্গ : মহিলা	CBJ1690273 ফটো উপলব্ধ
478 নাম : শিৱাদ্বীপ গোস্বামী পিতাৰ নাম : প্ৰদীপ গোস্বামী ঘৰ নং : 1484ক বয়স : 33 লিঙ্গ : পুৰুষ	UZI1694215 ফটো উপলব্ধ	479 নাম : ৰমেন্দ্ৰ চন্দ্ৰ দাস পিতাৰ নাম : ৰমেশ চন্দ্ৰ দাস ঘৰ নং : ১৪৮৪ক বয়স : 68 লিঙ্গ : পুৰুষ	CBJ1690319 ফটো উপলব্ধ	#2 480 নাম : ৰীতা দাস স্বামীৰ নাম : ৰমেন্দ্ৰ চন্দ্ৰ দাস ঘৰ নং : ১৪৮৪ক বয়স : 70 লিঙ্গ : মহিলা	CBJ1690320 ফটো উপলব্ধ



481 নাম : সত্য নাৰায়ন শৰ্মা পিতাৰ নাম: মদন লাল শৰ্মা ঘৰ নং : ১৪৮৪খ বয়স : 56 লিঙ্গ : পুৰুষ	CBJ1690353 ফটো উপলব্ধ	482 নাম : মিতালী সাহা স্বামীৰ নাম: আনন্দ কুমাৰ সাহা ঘৰ নং : ১৪৮৭ বয়স : 57 লিঙ্গ : মহিলা	CBJ1690444 ফটো উপলব্ধ	483 নাম : দীপ্তিময়ী চক্ৰবৰ্তী স্বামীৰ নাম: সুনীল চক্ৰবৰ্তী ঘৰ নং : ১৪৮৮ বয়স : 61 লিঙ্গ : মহিলা	CBJ0042648 ফটো উপলব্ধ
484 নাম : সুদীপ চক্ৰবৰ্তী পিতাৰ নাম: সুনীল চক্ৰবৰ্তী ঘৰ নং : ১৪৮৮ বয়স : 32 লিঙ্গ : পুৰুষ	CBJ1690466 ফটো উপলব্ধ	485 নাম : আবুল হাসেম পিতাৰ নাম: আব্দুছ ছালাম ঘৰ নং : ১৪৮৯ বয়স : 72 লিঙ্গ : পুৰুষ	CBJ1690477 ফটো উপলব্ধ	486 নাম : সপ্না দাস স্বামীৰ নাম: শ্ৰীৰূপ দাস ঘৰ নং : ১৪৯১ বয়স : 53 লিঙ্গ : মহিলা	CBJ1690499 ফটো উপলব্ধ
487 নাম : কৃষ্ণা দাস পিতাৰ নাম: শিবুপ দাস ঘৰ নং : ১৪৯১ বয়স : 30 লিঙ্গ : মহিলা	CBJ1691243 ফটো উপলব্ধ	488 নাম : হৰিহৰ দাস মাতৃৰ নাম: শ্বপনা দাস ঘৰ নং : ১৪৯১ বয়স : 23 লিঙ্গ : পুৰুষ	CBJ0432393 ফটো উপলব্ধ	489 নাম : গীতা বানী পাল স্বামীৰ নাম: অজিত কুমাৰ পাল ঘৰ নং : ১৪৯২ বয়স : 76 লিঙ্গ : মহিলা	CBJ1690502 ফটো উপলব্ধ
490 নাম : অৰুন পাল পিতাৰ নাম: অজিত কুমাৰ পাল ঘৰ নং : ১৪৯২ বয়স : 54 লিঙ্গ : পুৰুষ	CBJ1690513 ফটো উপলব্ধ	491 নাম : সুব্রত পাল পিতাৰ নাম: অজিত কুমাৰ পাল ঘৰ নং : ১৪৯২ বয়স : 50 লিঙ্গ : পুৰুষ	CBJ1690524 ফটো উপলব্ধ	492 নাম : অভিলাষ পাল পিতাৰ নাম: অজিত কুমাৰ পাল ঘৰ নং : ১৪৯২ বয়স : 46 লিঙ্গ : পুৰুষ	CBJ1690535 ফটো উপলব্ধ
493 নাম : বুমা দাস স্বামীৰ নাম: সুব্রত পাল ঘৰ নং : ১৪৯২ বয়স : 38 লিঙ্গ : মহিলা	FSC1780489 ফটো উপলব্ধ	494 নাম : অশোক কুঃ সাহ পিতাৰ নাম: হৰিহৰ সাহ ঘৰ নং : ১৪৯৩ বয়স : 46 লিঙ্গ : পুৰুষ	CBJ1690557 ফটো উপলব্ধ	495 নাম : বিতা দেবী স্বামীৰ নাম: অশোক কুঃ সাহ ঘৰ নং : ১৪৯৩ বয়স : 45 লিঙ্গ : মহিলা	CBJ1690579 ফটো উপলব্ধ
496 নাম : বাৰ্জেন্দৰ সাহ পিতাৰ নাম: হৰিহৰ সাহ ঘৰ নং : ১৪৯৩ বয়স : 44 লিঙ্গ : পুৰুষ	CBJ1690568 ফটো উপলব্ধ	497 নাম : হেমনাথ সাহ পিতাৰ নাম: অশোক কুমাৰ সাহ ঘৰ নং : ১৪৯৩ বয়স : 31 লিঙ্গ : পুৰুষ	CBJ1691389 ফটো উপলব্ধ	498 নাম : অমতা কুমাৰী সাহ পিতাৰ নাম: অশোক কুমাৰ সাহ ঘৰ নং : ১৪৯৩ বয়স : 28 লিঙ্গ : মহিলা	CBJ0338103 ফটো উপলব্ধ
499 নাম : চিত্ৰা কুমাৰী সাহ পিতাৰ নাম: অশোক কুমাৰ সাহ ঘৰ নং : ১৪৯৩ বয়স : 26 লিঙ্গ : মহিলা	CBJ0340083 ফটো উপলব্ধ	500 নাম : মেনেকা কুমাৰী সাহ পিতাৰ নাম: অশোক কুমাৰ সাহ ঘৰ নং : ১৪৯৩ বয়স : 23 লিঙ্গ : মহিলা	CBJ2275410 ফটো উপলব্ধ	501 নাম : ভোলা সাহানী পিতাৰ নাম: বহান সাহানী ঘৰ নং : ১৪৯৪ বয়স : 59 লিঙ্গ : পুৰুষ	CBJ1691083 ফটো উপলব্ধ
502 নাম : সুমিত্ৰা সাহানী মাতৃৰ নাম: গোলাইচি সাহানী ঘৰ নং : ১৪৯৪ বয়স : 47 লিঙ্গ : মহিলা	CBJ1690615 ফটো উপলব্ধ	503 নাম : বিনয় সাহানী পিতাৰ নাম: ভোলা সাহানী ঘৰ নং : ১৪৯৪ বয়স : 29 লিঙ্গ : পুৰুষ	CBJ2244851 ফটো উপলব্ধ	504 নাম : সচিন কুমাৰ সাহানী পিতাৰ নাম: ভোলা সাহানী ঘৰ নং : ১৪৯৪ বয়স : 25 লিঙ্গ : পুৰুষ	CBJ0339374 ফটো উপলব্ধ
505 নাম : প্ৰীতি সাহানী পিতাৰ নাম: ভোলা সাহানী ঘৰ নং : ১৪৯৪ বয়স : 23 লিঙ্গ : মহিলা	CBJ2271690 ফটো উপলব্ধ	506 নাম : সুশীল ৰায় পিতাৰ নাম: নিলেশ্বৰ ৰায় ঘৰ নং : ১৪৯৬ বয়স : 56 লিঙ্গ : পুৰুষ	CBJ1690660 ফটো উপলব্ধ	507 নাম : ভক্ত সাহা পিতাৰ নাম: সুৰেন সাহা ঘৰ নং : ১৪৯৬ বয়স : 52 লিঙ্গ : পুৰুষ	CBJ1690671 ফটো উপলব্ধ
508 নাম : অনপ ৰায় পিতাৰ নাম: কামিনী মোহন ৰায় ঘৰ নং : ১৪৯৬ বয়স : 49 লিঙ্গ : পুৰুষ	CBJ1690648 ফটো উপলব্ধ	509 নাম : বীতা ৰায় স্বামীৰ নাম: অনপ ৰায় ঘৰ নং : ১৪৯৬ বয়স : 48 লিঙ্গ : মহিলা	CBJ1690659 ফটো উপলব্ধ	510 নাম : বেন সাহা স্বামীৰ নাম: ভক্ত সাহা ঘৰ নং : ১৪৯৬ বয়স : 48 লিঙ্গ : মহিলা	CBJ1690682 ফটো উপলব্ধ



511 নাম : জয়ন্ত কুমাৰ সাহা পিতাৰ নাম: ভক্ত সাহা ঘৰ নং : ১৪৯৬ বয়স : 30 লিঙ্গ : পুৰুষ	CBJ0043539 ফটো উপলব্ধ	512 নাম : ৰিতুমানি সাহা পিতাৰ নাম: ভক্ত সাহা ঘৰ নং : ১৪৯৬ বয়স : 26 লিঙ্গ : মহিলা	CBJ0261222 ফটো উপলব্ধ	513 নাম : ৰোহিত ৰায় পিতাৰ নাম: অনুপ ৰায় ঘৰ নং : ১৪৯৬ বয়স : 22 লিঙ্গ : পুৰুষ	CBJ0477521 ফটো উপলব্ধ
514 নাম : বসন্ত কুমাৰ শৰ্মা পিতাৰ নাম: গংগাধৰ শৰ্মা ঘৰ নং : ১৪৯৭ বয়স : 64 লিঙ্গ : পুৰুষ	CBJ1684602 ফটো উপলব্ধ	515 নাম : নৰেশ কুমাৰ আগৰবালা পিতাৰ নাম: মোহন লাল আগৰবালা ঘৰ নং : ১৪৯৭ বয়স : 54 লিঙ্গ : পুৰুষ	CBJ1690842 ফটো উপলব্ধ	516 নাম : ৰাম প্ৰসাদ আগৰবালা পিতাৰ নাম: মোহন লাল আগৰবালা ঘৰ নং : ১৪৯৭ বয়স : 50 লিঙ্গ : পুৰুষ	CBJ1690853 ফটো উপলব্ধ
517 নাম : অনীতা আগৰবালা স্বামীৰ নাম: ৰাম প্ৰসাদ আগৰবালা ঘৰ নং : ১৪৯৭ বয়স : 49 লিঙ্গ : মহিলা	CBJ1691323 ফটো উপলব্ধ	518 নাম : মিঠা আগৰবালা স্বামীৰ নাম: নৰেশ আগৰবালা ঘৰ নং : ১৪৯৭ বয়স : 47 লিঙ্গ : মহিলা	CBJ1691334 ফটো উপলব্ধ	519 নাম : পংকজ আগৰবাল পিতাৰ নাম: ৰাম প্ৰসাদ আগৰবাল ঘৰ নং : 1497 বয়স : 28 লিঙ্গ : পুৰুষ	CBJ2308302 ফটো উপলব্ধ
520 নাম : চুইটি আগৰবাল পিতাৰ নাম: নৰেশ আগৰবাল ঘৰ নং : ১৪৯৭ বয়স : 24 লিঙ্গ : মহিলা	CBJ0383281 ফটো উপলব্ধ	521 নাম : ইশা আগৰবাল পিতাৰ নাম: নৰেশ আগৰবাল ঘৰ নং : 1497 বয়স : 23 লিঙ্গ : মহিলা	CBJ2308245 ফটো উপলব্ধ	522 নাম : পূজা আগৰবাল পিতাৰ নাম: ৰাম প্ৰসাদ আগৰবাল ঘৰ নং : 1497 বয়স : 22 লিঙ্গ : মহিলা	CBJ2308252 ফটো উপলব্ধ
523 নাম : উমা দেৱী সাহ স্বামীৰ নাম: বিগন শাহ ঘৰ নং : ১৪৯৮ বয়স : 56 লিঙ্গ : মহিলা	CBJ1690864 ফটো উপলব্ধ	E 524 নাম : কিৰন কুমাৰী সাহ পিতাৰ নাম: ভীণ্ড নাথ সাহ ঘৰ নং : ১৪৯৮ বয়স : 33 লিঙ্গ : মহিলা	CBJ1690886 ফটো উপলব্ধ	525 নাম : সুৰজ কুমাৰ সাহ পিতাৰ নাম: ভীণ্ড নাথ সাহ ঘৰ নং : ১৪৯৮ বয়স : 30 লিঙ্গ : পুৰুষ	CBJ1690897 ফটো উপলব্ধ
526 নাম : সংগীতা কুমাৰী সাহ পিতাৰ নাম: ভীণ্ড নাথ সাহ সাহ ঘৰ নং : 1498 বয়স : 30 লিঙ্গ : মহিলা	QQM0020578 ফটো উপলব্ধ	527 নাম : বীনা কুমাৰী সাহ পিতাৰ নাম: ভীণ্ড নাথ সাহ ঘৰ নং : 1498 বোনগাইগাঁও টাউন ৱাৰ্ড নো 05 বয়স : 32 লিঙ্গ : মহিলা	QQM0038836 ফটো উপলব্ধ	528 নাম : সাৱিত্ৰী শৰ্মা স্বামীৰ নাম: মোহন লাল শৰ্মা ঘৰ নং : ১৪৯৯ বয়স : 80 লিঙ্গ : মহিলা	CBJ1684691 ফটো উপলব্ধ
529 নাম : ৰাম ইকবাল ৰায় পিতাৰ নাম: মঙ্গল ৰায় ঘৰ নং : ১৪৯৯ বয়স : 68 লিঙ্গ : পুৰুষ	CBJ1690900 ফটো উপলব্ধ	530 নাম : জানকী দেৱী পিতাৰ নাম: ৰাম ইকবাল ৰায় ঘৰ নং : ১৪৯৯ বয়স : 62 লিঙ্গ : মহিলা	CBJ1690911 ফটো উপলব্ধ	531 নাম : যোগেশ শৰ্মা পিতাৰ নাম: মোহন লাল শৰ্মা ঘৰ নং : ১৪৯৯ বয়স : 57 লিঙ্গ : পুৰুষ	CBJ1684704 ফটো উপলব্ধ
532 নাম : ডেলী শৰ্মা স্বামীৰ নাম: যোগেশ শৰ্মা ঘৰ নং : ১৪৯৯ বয়স : 49 লিঙ্গ : মহিলা	CBJ1684715 ফটো উপলব্ধ	533 নাম : অনিল কুমাৰ ৰায় পিতাৰ নাম: ৰাম ইকবাল ৰায় ঘৰ নং : ১৪৯৯ বয়স : 41 লিঙ্গ : পুৰুষ	CBJ1690933 ফটো উপলব্ধ	534 নাম : আমলী কুমাৰ ৰায় পিতাৰ নাম: ৰাম ইকবাল ৰায় ঘৰ নং : ১৪৯৯ বয়স : 35 লিঙ্গ : মহিলা	CBJ1690944 ফটো উপলব্ধ
535 নাম : তপন কুমাৰ ৰায় পিতাৰ নাম: ৰাম ইকবাল ৰায় ঘৰ নং : ১৪৯৯ বয়স : 33 লিঙ্গ : পুৰুষ	CBJ1690922 ফটো উপলব্ধ	536 নাম : শিব নাথ ৰায় পিতাৰ নাম: ৰাম ইকবাল ৰায় ঘৰ নং : ১৪৯৯ বয়স : 31 লিঙ্গ : পুৰুষ	CBJ2267063 ফটো উপলব্ধ	537 নাম : আভা জাহ্নগিড পিতাৰ নাম: যোগেশ শৰ্মা ঘৰ নং : ১৪৯৯ বয়স : 26 লিঙ্গ : মহিলা	CBJ0553263 ফটো উপলব্ধ
538 নাম : অৰ্পণ দেৱ জাহ্নগিড পিতাৰ নাম: যোগেশ শৰ্মা ঘৰ নং : 1499 বয়স : 21 লিঙ্গ : পুৰুষ	QQM0029066 ফটো উপলব্ধ	539 নাম : শীলা দেৱী শৰ্মা স্বামীৰ নাম: ৰাম বিনোদ শৰ্মা ঘৰ নং : ১৫০০ বয়স : 60 লিঙ্গ : মহিলা	CBJ1684737 ফটো উপলব্ধ	540 নাম : ডালিম ৰায় পিতাৰ নাম: সুশীল ৰায় ঘৰ নং : ১৫০০ বয়স : 38 লিঙ্গ : পুৰুষ	CBJ1690966 ফটো উপলব্ধ



541 নাম : মাধব শৰ্মা মাতৃৰ নাম : শীলা দেবি শৰ্মা ঘৰ নং : 1500 পীজ, 188 বয়স : 21 লিঙ্গ : পুৰুষ	CBJ2287084 ফটো উপলব্ধ	542 নাম : বামেশ্বৰ ৰাম পিতাৰ নাম : প্ৰেম চান্দ ৰাম ঘৰ নং : 1501 বয়স : 50 লিঙ্গ : পুৰুষ	CBJ1691403 ফটো উপলব্ধ	543 নাম : সাবেত্ৰী দেবী স্বামীৰ নাম : ৰমেশ ৰাম ঘৰ নং : 1501 বয়স : 49 লিঙ্গ : মহিলা	CBJ1684828 ফটো উপলব্ধ
544 নাম : ৰাম ৰাম পিতাৰ নাম : ৰাম সবুপ ৰাম ঘৰ নং : 1501 বয়স : 47 লিঙ্গ : পুৰুষ	CBJ1684839 ফটো উপলব্ধ	545 নাম : অশোক ৰাম পিতাৰ নাম : ৰাম সবুপ ৰাম ঘৰ নং : 1501 বয়স : 43 লিঙ্গ : পুৰুষ	CBJ1684840 ফটো উপলব্ধ	546 নাম : সবিতা দেবী স্বামীৰ নাম : অশোক ৰাম ঘৰ নং : 1501 বয়স : 40 লিঙ্গ : মহিলা	CBJ0250209 ফটো উপলব্ধ
547 নাম : মনোজ ৰাম পিতাৰ নাম : ৰাম সবুপ ৰাম ঘৰ নং : 1501 বয়স : 38 লিঙ্গ : পুৰুষ	CBJ1684851 ফটো উপলব্ধ	548 নাম : ৰাজ কুমাৰ দাস পিতাৰ নাম : ৰাজেন্দৰ দাস ঘৰ নং : 1501 বয়স : 34 লিঙ্গ : পুৰুষ	QQM0021048 ফটো উপলব্ধ	549 নাম : বেবী কুমাৰী মাতৃৰ নাম : সাবিত্ৰী দেৱী ঘৰ নং : 1501 বয়স : 31 লিঙ্গ : মহিলা	CBJ1691436 ফটো উপলব্ধ
550 নাম : ৰাখী কুমাৰী পিতাৰ নাম : ৰামেশ্বৰ ৰাম ঘৰ নং : 1501 বয়স : 31 লিঙ্গ : মহিলা	QQM0028977 ফটো উপলব্ধ	551 নাম : মুনীয়া কুমাৰী মাতৃৰ নাম : সাবিত্ৰী দেৱী ঘৰ নং : 1501 বয়স : 30 লিঙ্গ : মহিলা	CBJ1691425 ফটো উপলব্ধ	552 নাম : বাবলু ৰাম মাতৃৰ নাম : সাবিত্ৰী ৰাম ঘৰ নং : 1501 বয়স : 29 লিঙ্গ : পুৰুষ	CBJ1691414 ফটো উপলব্ধ
553 নাম : গনেশ ৰাম পিতাৰ নাম : ৰামেশ্বৰ ৰাম ঘৰ নং : 1501 বয়স : 27 লিঙ্গ : পুৰুষ	QQM0029025 ফটো উপলব্ধ	554 নাম : ৰাহুল ৰাম পিতাৰ নাম : অশোক ৰাম ঘৰ নং : 1501 বয়স : 24 লিঙ্গ : পুৰুষ	CBJ0452110 ফটো উপলব্ধ	555 নাম : সীমা কুমাৰী ৰাম পিতাৰ নাম : ৰামু ৰাম ঘৰ নং : 1501 বয়স : 24 লিঙ্গ : মহিলা	CBJ0452128 ফটো উপলব্ধ
556 নাম : গোলাইচি দেবী স্বামীৰ নাম : ছটু সাহানী ঘৰ নং : 1502 বয়স : 66 লিঙ্গ : মহিলা	CBJ1684862 ফটো উপলব্ধ	557 নাম : প্ৰদীপ সাহানী পিতাৰ নাম : ছটু সাহানী ঘৰ নং : 1502 বয়স : 44 লিঙ্গ : পুৰুষ	CBJ1684873 ফটো উপলব্ধ	558 নাম : মায়ী সাহানী স্বামীৰ নাম : প্ৰদীপ সাহানী ঘৰ নং : 1502 বয়স : 32 লিঙ্গ : মহিলা	CBJ0044776 ফটো উপলব্ধ
559 নাম : বিজয় যাদৱ মাতৃৰ নাম : ফুল মতী দেৱী ঘৰ নং : 1503 বয়স : 31 লিঙ্গ : পুৰুষ	CBJ0044818 ফটো উপলব্ধ	560 নাম : তৰুন অধিকাৰী পিতাৰ নাম : উপেন অধিকাৰী ঘৰ নং : 1508 বয়স : 60 লিঙ্গ : পুৰুষ	CBJ1684920 ফটো উপলব্ধ	561 নাম : ডালিমী অধিকাৰী স্বামীৰ নাম : তৰুণ কুমাৰ অধিকাৰী ঘৰ নং : 1508 বয়স : 53 লিঙ্গ : মহিলা	CBJ1684931 ফটো উপলব্ধ
562 নাম : কল্পনা অধিকাৰী পিতাৰ নাম : তৰুণ কুমাৰ অধিকাৰী ঘৰ নং : 1508 বয়স : 32 লিঙ্গ : মহিলা	CBJ0044826 ফটো উপলব্ধ	563 নাম : ইশা অধিকাৰী পিতাৰ নাম : তৰুন অধিকাৰী ঘৰ নং : 1504 বয়স : 25 লিঙ্গ : মহিলা	QQM0051474 ফটো উপলব্ধ	564 নাম : পুষ্পা ৰানী দাস স্বামীৰ নাম : পৰশু ৰাম দাস ঘৰ নং : 1505 বয়স : 68 লিঙ্গ : মহিলা	CBJ1684953 ফটো উপলব্ধ
565 নাম : দুলাল দাস পিতাৰ নাম : প্ৰশু ৰাম দাস ঘৰ নং : 1505 বয়স : 53 লিঙ্গ : পুৰুষ	CBJ1684964 ফটো উপলব্ধ	566 নাম : ধীৰেন দাস পিতাৰ নাম : পৰশুৰাম দাস ঘৰ নং : 1505 বয়স : 51 লিঙ্গ : পুৰুষ	CBJ1684986 ফটো উপলব্ধ	567 নাম : ৰীতা দাস স্বামীৰ নাম : ধীৰেন দাস ঘৰ নং : 1505 বয়স : 51 লিঙ্গ : মহিলা	CBJ1684997 ফটো উপলব্ধ
568 নাম : চন্দনা দাস স্বামীৰ নাম : দুলাল দাস ঘৰ নং : 1505 বয়স : 49 লিঙ্গ : মহিলা	CBJ1684975 ফটো উপলব্ধ	569 নাম : অনিল দাস পিতাৰ নাম : পৰশুৰাম দাস ঘৰ নং : 1505 বয়স : 45 লিঙ্গ : পুৰুষ	CBJ1685014 ফটো উপলব্ধ	570 নাম : নেহা দাস পিতাৰ নাম : ধীৰেন দাস ঘৰ নং : 1505 বয়স : 22 লিঙ্গ : মহিলা	QQM0031435 ফটো উপলব্ধ



571 নাম : হৰিপদ মোদক পিতাৰ নাম: গোপাল চন্দ্ৰ মোদক ঘৰ নং : 1505 ক বয়স : 66 লিঙ্গ : পুৰুষ	GJF1718123 ফটো উপলব্ধ	572 নাম : বান মোদক স্বামীৰ নাম: হৰিপদ মোদক ঘৰ নং : 1505 ক বয়স : 47 লিঙ্গ : মহিলা	GJF1718145 ফটো উপলব্ধ	573 নাম : অক্ষিতা মোদাক পিতাৰ নাম: হৰিপদ মোদক মোদাক ঘৰ নং : 1505 ক বয়স : 29 লিঙ্গ : মহিলা	GJF0162867 ফটো উপলব্ধ
574 নাম : সৌমিতা মোদক পিতাৰ নাম: হৰিপদ মোদক ঘৰ নং : 1505 ক বয়স : 25 লিঙ্গ : মহিলা	GJF0671479 ফটো উপলব্ধ	575 নাম : নিৰাজন বৰ্মন পিতাৰ নাম: ৰোহিনী কুমাৰ বৰ্মন ঘৰ নং : ১৫০৬ বয়স : 66 লিঙ্গ : পুৰুষ	CBJ1685296 ফটো উপলব্ধ	576 নাম : নিৰাৰন বৰ্মন পিতাৰ নাম: জিতেন বৰ্মন ঘৰ নং : ১৫০৬ বয়স : 56 লিঙ্গ : পুৰুষ	CBJ1685229 ফটো উপলব্ধ
577 নাম : গীতাজুলী বৰ্মন স্বামীৰ নাম: নিৰাৰন বৰ্মন ঘৰ নং : ১৫০৬ বয়স : 53 লিঙ্গ : মহিলা	CBJ1685230 ফটো উপলব্ধ	578 নাম : দ্বিপেন বৰ্মন পিতাৰ নাম: ৰোহিনী বৰ্মন ঘৰ নং : ১৫০৬ বয়স : 53 লিঙ্গ : পুৰুষ	CBJ1685207 ফটো উপলব্ধ	579 নাম : ৰঞ্জু বৰ্মন স্বামীৰ নাম: নিৰাজন বৰ্মন ঘৰ নং : ১৫০৬ বয়স : 51 লিঙ্গ : মহিলা	CBJ1685309 ফটো উপলব্ধ
580 নাম : ৰঞ্জিতা ৰায় স্বামীৰ নাম: দ্বিপেন বৰ্মন ঘৰ নং : ১৫০৬ বয়স : 46 লিঙ্গ : মহিলা	CBJ2244862 ফটো উপলব্ধ	581 নাম : কন বৰ্মন স্বামীৰ নাম: বিমল বৰ্মন ঘৰ নং : ১৫০৭ বয়স : 44 লিঙ্গ : মহিলা	CBJ1685263 ফটো উপলব্ধ	582 নাম : মনোজ বৰ্মন পিতাৰ নাম: বিমল বৰ্মন ঘৰ নং : ১৫০৭ বয়স : 29 লিঙ্গ : পুৰুষ	CBJ0044867 ফটো উপলব্ধ
583 নাম : তনয় বৰ্মন পিতাৰ নাম: বিমল বৰ্মন ঘৰ নং : 1507 বয়স : 25 লিঙ্গ : পুৰুষ	CBJ0446518 ফটো উপলব্ধ	584 নাম : বীনা ৰায় স্বামীৰ নাম: ডালিম ৰায় ঘৰ নং : ১৫০৮ বয়স : 34 লিঙ্গ : মহিলা	CBJ1685274 ফটো উপলব্ধ	585 নাম : ৰঞ্জন কুমাৰ ৰয় পিতাৰ নাম: ৰমেশ ৰয় ঘৰ নং : ১৫০৯ বয়স : 68 লিঙ্গ : পুৰুষ	CBJ1685343 ফটো উপলব্ধ
586 নাম : দীপশিখা ৰয় স্বামীৰ নাম: ৰঞ্জন কুমাৰ ৰয় ঘৰ নং : ১৫০৯ বয়স : 64 লিঙ্গ : মহিলা	CBJ1685354 ফটো উপলব্ধ	587 নাম : ৰবুল ৰয় পিতাৰ নাম: ৰঞ্জন কুমাৰ ৰয় ঘৰ নং : ১৫০৯ বয়স : 32 লিঙ্গ : পুৰুষ	CBJ1691163 ফটো উপলব্ধ	588 নাম : ৰশ্মি ৰয় পিতাৰ নাম: ৰঞ্জন কুমাৰ ৰয় ঘৰ নং : ১৫০৯ বয়স : 30 লিঙ্গ : মহিলা	CBJ0044917 ফটো উপলব্ধ
589 নাম : ধনেশ্বৰ বৰ্মন পিতাৰ নাম: কমল বৰ্মন ঘৰ নং : ১৫১০ বয়স : 51 লিঙ্গ : পুৰুষ	CBJ1685321 ফটো উপলব্ধ	590 নাম : ধনশ্ৰী ৰায় বৰ্মন স্বামীৰ নাম: ধনেশ্বৰ বৰ্মন ঘৰ নং : ১৫১০ বয়স : 44 লিঙ্গ : মহিলা	CBJ1685332 ফটো উপলব্ধ	591 নাম : দীপশিখা বৰ্মন পিতাৰ নাম: ধনেশ্বৰ বৰ্মন ঘৰ নং : 1510 বয়স : 23 লিঙ্গ : মহিলা	CBJ0461426 ফটো উপলব্ধ
592 নাম : ৰমলা ৰায় স্বামীৰ নাম: ফাটক চন্দ্ৰ সৰকাৰ ঘৰ নং : ১৫১১ বয়স : 67 লিঙ্গ : মহিলা	CBJ1686108 ফটো উপলব্ধ	593 নাম : নিতু ৰায় প্ৰধানী স্বামীৰ নাম: সুৰজিত বৰ্মন ঘৰ নং : ১৫১১ বয়স : 42 লিঙ্গ : মহিলা	CBJ1686119 ফটো উপলব্ধ	594 নাম : হিৰেন ৰায় পিতাৰ নাম: বাৰেন্দ্ৰ ৰায় ঘৰ নং : ১৫১৩ বয়স : 59 লিঙ্গ : পুৰুষ	CBJ1686164 ফটো উপলব্ধ
595 নাম : মোহনলাল সুৰেখা পিতাৰ নাম: ছোটলীল সুৰেখা ঘৰ নং : ১৫১৪ বয়স : 79 লিঙ্গ : পুৰুষ	CBJ1686233 ফটো উপলব্ধ	596 নাম : পুনম চন্দ্ৰ সেঠীয়া পিতাৰ নাম: ৰপনন্দ সেঠীয়া ঘৰ নং : ১৫১৪ বয়স : 69 লিঙ্গ : পুৰুষ	CBJ1686368 ফটো উপলব্ধ	597 নাম : ধৰ্মেন্দৰ সেঠীয়া পিতাৰ নাম: পুনম চন্দ্ৰ সেঠীয়া ঘৰ নং : ১৫১৪ বয়স : 45 লিঙ্গ : পুৰুষ	CBJ1686324 ফটো উপলব্ধ
598 নাম : নিতু চেঠীয়া স্বামীৰ নাম: প্ৰমোদ চেঠীয়া ঘৰ নং : ১৫১৪ বয়স : 45 লিঙ্গ : মহিলা	CBJ1686335 ফটো উপলব্ধ	599 নাম : প্ৰমদ কুমাৰ সেঠীয়া পিতাৰ নাম: পুনম চন্দ্ৰ সেঠীয়া ঘৰ নং : ১৫১৪ বয়স : 45 লিঙ্গ : পুৰুষ	CBJ1686313 ফটো উপলব্ধ	600 নাম : কমল ৰনি ধনাবৎ স্বামীৰ নাম: পবন কুমাৰ ধনাবত ঘৰ নং : ১৫১৫ বয়স : 58 লিঙ্গ : মহিলা	CBJ1686711 ফটো উপলব্ধ



601 নাম : বীনা ধনবত স্বামীৰ নাম : শ্ৰমোদ ধনবত ঘৰ নং : ১৫১৫ বয়স : 50 লিঙ্গ : মহিলা	CBJ1686664 ফটো উপলব্ধ	602 নাম : সৈলেশ ধন্বাবৎ পিতাৰ নাম : পবন কুমাৰ ধন্বাবৎ ঘৰ নং : ১৫১৫ বয়স : 30 লিঙ্গ : পুৰুষ	CBJ1691129 ফটো উপলব্ধ	603 নাম : সুৰেশ কুমাৰ যাদব পিতাৰ নাম : ছীবৰমল জালান ঘৰ নং : ১৫১৬ বয়স : 67 লিঙ্গ : পুৰুষ	CBJ1686802 ফটো উপলব্ধ
604 নাম : স্বজন কুমাৰ জালান পিতাৰ নাম : ছীবৰমল জালান ঘৰ নং : ১৫১৬ বয়স : 58 লিঙ্গ : পুৰুষ	CBJ1686846 ফটো উপলব্ধ	605 নাম : বন্তি কুমাৰ আগৰৱাল পিতাৰ নাম : পৰশ কুমাৰ আগৰৱাল ঘৰ নং : 1516 বয়স : 42 লিঙ্গ : পুৰুষ	YJC1399831 ফটো উপলব্ধ	606 নাম : বিপেন কুমাৰ আগৰৱাল পিতাৰ নাম : পৰেশ কুমাৰ আগৰৱাল ঘৰ নং : 1516 বয়স : 38 লিঙ্গ : পুৰুষ	YJC1399583 ফটো উপলব্ধ
607 নাম : হেমৰাজ জালান পিতাৰ নাম : সন্ত কুমাৰ ঘৰ নং : 1516 বয়স : 37 লিঙ্গ : পুৰুষ	CBJ1686880 ফটো উপলব্ধ	608 নাম : শিবানী জালান স্বামীৰ নাম : হেমৰাজ জালান ঘৰ নং : 1516 বয়স : 32 লিঙ্গ : মহিলা	FQM0084517 ফটো উপলব্ধ	609 নাম : গোবিন্দ নাথ শৰ্মা পিতাৰ নাম : হৰপতি দেব শৰ্মা ঘৰ নং : ১৫১৭ বয়স : 81 লিঙ্গ : পুৰুষ	CBJ1686868 ফটো উপলব্ধ
610 নাম : সৰজ দেবী স্বামীৰ নাম : গোবিন্দ নাথ শৰ্মা ঘৰ নং : ১৫১৭ বয়স : 66 লিঙ্গ : মহিলা	CBJ1686879 ফটো উপলব্ধ	611 নাম : সৰোজ দেবী ফুল ফাগৰ জৈন স্বামীৰ নাম : সম্পত ৰাজ ফুল ফাগৰ জৈন ঘৰ নং : ১৫১৮ বয়স : 79 লিঙ্গ : মহিলা	CBJ1687601 ফটো উপলব্ধ	612 নাম : জয়সিং ফুলফাগাৰ পিতাৰ নাম : সম্পত ৰাজ ফুল ফাগৰ জৈন ঘৰ নং : ১৫১৮ বয়স : 60 লিঙ্গ : পুৰুষ	CBJ1687612 ফটো উপলব্ধ
613 নাম : বিজয় সিং ফুলফাগাৰ পিতাৰ নাম : সম্পত ৰাজ ফুলফাগাৰ ঘৰ নং : ১৫১৮ বয়স : 57 লিঙ্গ : পুৰুষ	CBJ1687634 ফটো উপলব্ধ	614 নাম : সুনীতাদেবী ফুল ফাগৰ জৈন স্বামীৰ নাম : জয়সিং ফুল ফাগৰ জৈন ঘৰ নং : ১৫১৮ বয়স : 55 লিঙ্গ : মহিলা	CBJ1687623 ফটো উপলব্ধ	615 নাম : অজয়সিং ফুল ফাগৰ জৈন পিতাৰ নাম : সম্পত ৰাজ ফুল ফাগৰ জৈন ঘৰ নং : ১৫১৮ বয়স : 50 লিঙ্গ : পুৰুষ	CBJ1687645 ফটো উপলব্ধ
616 নাম : সঞ্জয় সিং জৈন পিতাৰ নাম : সম্পত ৰাজ জৈন ঘৰ নং : ১৫১৮ বয়স : 50 লিঙ্গ : পুৰুষ	CBJ1687678 ফটো উপলব্ধ	617 নাম : নিশা জৈন স্বামীৰ নাম : সঞ্জয় সিং জৈন ঘৰ নং : 1518 বয়স : 46 লিঙ্গ : মহিলা	CBJ2309359 ফটো উপলব্ধ	618 নাম : ৰাজ দেবী ফুলফাগাৰ স্বামীৰ নাম : বিজয় সিং ফুলফাগাৰ ঘৰ নং : 1518 বয়স : 46 লিঙ্গ : মহিলা	QQM0094599 ফটো উপলব্ধ
619 নাম : নবীন জৈন পিতাৰ নাম : জয় সিং জৈন ঘৰ নং : ১৫১৮ বয়স : 36 লিঙ্গ : পুৰুষ	CBJ2244873 ফটো উপলব্ধ	620 নাম : দীপিকা জৈন স্বামীৰ নাম : নবীন জৈন ঘৰ নং : ১৫১৮ বয়স : 30 লিঙ্গ : মহিলা	CBJ0557330 ফটো উপলব্ধ	621 নাম : অভিলাশা ফুলফাগাৰ পিতাৰ নাম : জয়সিং ফুলফাগাৰ ঘৰ নং : ১৫১৮ বয়স : 27 লিঙ্গ : মহিলা	QQM0081034 ফটো উপলব্ধ
622 নাম : আয়ুষ ফুলফাগাৰ পিতাৰ নাম : বিজয় সিং ফুলফাগাৰ ঘৰ নং : 1518 বয়স : 21 লিঙ্গ : পুৰুষ	QQM0094557 ফটো উপলব্ধ	623 নাম : গীতা দাস স্বামীৰ নাম : সত্যেন দাস ঘৰ নং : ১৫১৯ বয়স : 63 লিঙ্গ : মহিলা	CBJ1687667 ফটো উপলব্ধ	624 নাম : নিৰ্মল সাহা পিতাৰ নাম : খগেন্দ্ৰ সাহা ঘৰ নং : ১৫২১ বয়স : 67 লিঙ্গ : পুৰুষ	CBJ1689050 ফটো উপলব্ধ
625 নাম : পাৰ্বতী সাহা স্বামীৰ নাম : নিৰ্মল সাহা ঘৰ নং : ১৫২১ বয়স : 52 লিঙ্গ : মহিলা	CBJ1689061 ফটো উপলব্ধ	626 নাম : সম্পা সাহা পিতাৰ নাম : নিৰ্মল সাহা ঘৰ নং : ১৫২১ বয়স : 38 লিঙ্গ : মহিলা	CBJ0213942 ফটো উপলব্ধ	627 নাম : বিপুল সাহা পিতাৰ নাম : নিৰ্মল চন্দ্ৰ সাহা ঘৰ নং : ১৫২১ বয়স : 37 লিঙ্গ : পুৰুষ	CBJ1689072 ফটো উপলব্ধ
628 নাম : সোমা ঘোষ সাহা স্বামীৰ নাম : বিপুল সাহা ঘৰ নং : 1521 বয়স : 36 লিঙ্গ : মহিলা	CBJ2307270 ফটো উপলব্ধ	629 নাম : ৰাজা সাহা পিতাৰ নাম : নিৰ্মল চন্দ্ৰ সাহা ঘৰ নং : ১৫২১ বয়স : 35 লিঙ্গ : পুৰুষ	CBJ1689083 ফটো উপলব্ধ	630 নাম : মলয় চক্ৰবৰ্তী পিতাৰ নাম : গোপাল চক্ৰবৰ্তী ঘৰ নং : ১৫২২ বয়স : 51 লিঙ্গ : পুৰুষ	CBJ1689174 ফটো উপলব্ধ



631 নাম : পুলক সাহা পিতাৰ নাম: পলিত কুমাৰ সাহা ঘৰ নং : 1523 বয়স : 42 লিঙ্গ : পুৰুষ	CBJ1689118 ফটো উপলব্ধ	632 নাম : সুপ্ৰিয়া সাহা পিতাৰ নাম: মনোৰঞ্জন সাহা ঘৰ নং : 1523 বয়স : 35 লিঙ্গ : মহিলা	FQM1436971 ফটো উপলব্ধ	633 নাম : গোপাল ৰায় পিতাৰ নাম: গুণলী ৰায় ঘৰ নং : 1528 বয়স : 59 লিঙ্গ : পুৰুষ	CBJ1689492 ফটো উপলব্ধ
634 নাম : ৰাজেশ কুমাৰ ছেত্ৰী পিতাৰ নাম: চক্ৰ বাহাদুৰ ছেত্ৰী ঘৰ নং : 1528 বয়স : 58 লিঙ্গ : পুৰুষ	CBJ1689583 ফটো উপলব্ধ	635 নাম : সাবিত্ৰী ছেত্ৰী স্বামীৰ নাম: ৰাজেশ ছেত্ৰী ঘৰ নং : 1528 বয়স : 50 লিঙ্গ : মহিলা	CBJ0214080 ফটো উপলব্ধ	636 নাম : বিজয় কুমাৰ ছেত্ৰী পিতাৰ নাম: চক্ৰবাহাদুৰ ছেত্ৰী ঘৰ নং : 1528 বয়স : 45 লিঙ্গ : পুৰুষ	CBJ1689607 ফটো উপলব্ধ
637 নাম : গোমা ছেত্ৰী স্বামীৰ নাম: বিজয় কুমাৰ চেত্ৰী ঘৰ নং : 1528 বয়স : 41 লিঙ্গ : মহিলা	CBJ2339426 ফটো উপলব্ধ	638 নাম : অজয় ছেত্ৰী পিতাৰ নাম: চক্ৰ বাহাদুৰ চেত্ৰী ঘৰ নং : 1528 বয়স : 40 লিঙ্গ : পুৰুষ	CBJ1689470 ফটো উপলব্ধ	639 নাম : ৰাজু কুমাৰ ৰায় পিতাৰ নাম: গোপাল ৰায় ঘৰ নং : 1528 বয়স : 35 লিঙ্গ : পুৰুষ	CBJ0338954 ফটো উপলব্ধ
640 নাম : সুৰজ কুমাৰ ৰায় পিতাৰ নাম: গোপাল ৰায় ঘৰ নং : 1524 বয়স : 31 লিঙ্গ : পুৰুষ	CBJ2301331 ফটো উপলব্ধ	641 নাম : ৰিংকী কুমাৰী ৰায় স্বামীৰ নাম: ৰাজু কুমাৰ ৰায় ঘৰ নং : 1528 বয়স : 29 লিঙ্গ : মহিলা	CBJ0428219 ফটো উপলব্ধ	642 নাম : চান্দ কুমাৰ ৰায় পিতাৰ নাম: গোপাল ৰায় ঘৰ নং : 1528 বয়স : 27 লিঙ্গ : পুৰুষ	CBJ0338814 ফটো উপলব্ধ
643 নাম : প্ৰিয়ংকা ছেত্ৰী পিতাৰ নাম: ৰাজেশ ছেত্ৰী ঘৰ নং : 1528 বয়স : 25 লিঙ্গ : মহিলা	CBJ0555276 ফটো উপলব্ধ	644 নাম : প্ৰিতি ছেত্ৰী পিতাৰ নাম: বিজয় চেত্ৰী ঘৰ নং : 1528 বয়স : 22 লিঙ্গ : মহিলা	CBJ0483420 ফটো উপলব্ধ	645 নাম : দেব ছেত্ৰী পিতাৰ নাম: ৰাজেশ ছেত্ৰী ঘৰ নং : 1524 বয়স : 19 লিঙ্গ : পুৰুষ	QQM0075077 ফটো উপলব্ধ
646 নাম : সবিতা সাহা স্বামীৰ নাম: পৰিমল সাহা ঘৰ নং : 1525 বয়স : 61 লিঙ্গ : মহিলা	CBJ2244895 ফটো উপলব্ধ	647 নাম : ৰবি সাহা পিতাৰ নাম: সতীশ চন্দ্ৰ সাহা ঘৰ নং : 1525 বয়স : 44 লিঙ্গ : পুৰুষ	CBJ1689527 ফটো উপলব্ধ	648 নাম : তৰন সাহা পিতাৰ নাম: সতীশ চন্দ্ৰ সাহা ঘৰ নং : 1525 বয়স : 41 লিঙ্গ : পুৰুষ	CBJ1689538 ফটো উপলব্ধ
649 নাম : বাপী সাহা পিতাৰ নাম: পৰিমল সাহা ঘৰ নং : 1525 বয়স : 41 লিঙ্গ : পুৰুষ	CBJ1689505 ফটো উপলব্ধ	650 নাম : ৰতা ৰাণী ঘোষ পিতাৰ নাম: অৰুন কুমাৰ ঘোষ ঘৰ নং : 1525 বয়স : 41 লিঙ্গ : মহিলা	CBJ1388870 ফটো উপলব্ধ	651 নাম : ৰুমা সাহা স্বামীৰ নাম: পৰিতোষ সাহা ঘৰ নং : 1525 বয়স : 39 লিঙ্গ : মহিলা	CBJ0214114 ফটো উপলব্ধ
652 নাম : পৰিতোষ সাহা মাতৃৰ নাম: পৰিমল সাহা ঘৰ নং : 1525 বয়স : 38 লিঙ্গ : পুৰুষ	CBJ2244908 ফটো উপলব্ধ	S 653 নাম : শিখা সাহা পিতাৰ নাম: পৰিমল সাহা ঘৰ নং : 1525 বয়স : 31 লিঙ্গ : মহিলা	CBJ2244919 ফটো উপলব্ধ	654 নাম : পূজা সাহা পিতাৰ নাম: পৰিতোষ সাহা ঘৰ নং : 1525 বয়স : 19 লিঙ্গ : মহিলা	QQM0091934 ফটো উপলব্ধ
655 নাম : বীণাপানী চক্ৰবৰ্তী স্বামীৰ নাম: মতিলাল চক্ৰবৰ্তী ঘৰ নং : 1526 বয়স : 68 লিঙ্গ : মহিলা	CBJ1689550 ফটো উপলব্ধ	656 নাম : সুমন চক্ৰবৰ্তী পিতাৰ নাম: মতিলাল চক্ৰবৰ্তী ঘৰ নং : 1526 বয়স : 44 লিঙ্গ : পুৰুষ	CBJ1689561 ফটো উপলব্ধ	657 নাম : সুমিত চক্ৰবৰ্তী পিতাৰ নাম: মতিলাল চক্ৰবৰ্তী ঘৰ নং : 1526 বয়স : 39 লিঙ্গ : পুৰুষ	CBJ1689572 ফটো উপলব্ধ
658 নাম : সমিত্ৰা ৰায় পিতাৰ নাম: শৈলেন্দ্ৰ ৰায় ঘৰ নং : 1529 বয়স : 47 লিঙ্গ : মহিলা	CBJ1690080 ফটো উপলব্ধ	659 নাম : চন্দনা নাৰ্জৰী স্বামীৰ নাম: বিজয় চৌধুৰী ঘৰ নং : 1528 বয়স : 32 লিঙ্গ : মহিলা	CBJ1690251 ফটো উপলব্ধ	660 নাম : অজিত ৰায় পিতাৰ নাম: শৈলেন্দ্ৰ ৰায় ঘৰ নং : 1529 বয়স : 45 লিঙ্গ : পুৰুষ	CBJ1690104 ফটো উপলব্ধ



661 নাম : দেবজ্যোতি নাথ পিতাৰ নাম: হিৰাম্ভ চন্দ্ৰ নাথ ঘৰ নং : ১৫২৯ বয়স : 42 লিঙ্গ : পুৰুষ	CBJ1690024 ফটো উপলব্ধ	662 নাম : দেবশীষ নাথ পিতাৰ নাম: হিৰাম্ভ চন্দ্ৰ নাথ ঘৰ নং : ১৫২৯ বয়স : 38 লিঙ্গ : পুৰুষ	CBJ1690035 ফটো উপলব্ধ	663 নাম : মনিশা ৰায় পিতাৰ নাম: অজিত ৰায় ঘৰ নং : ১৫২৯ বয়স : 25 লিঙ্গ : মহিলা	CBJ0339200 ফটো উপলব্ধ
664 নাম : বুলবলি মণ্ডল স্বামীৰ নাম: নিৰঞ্জন মণ্ডল ঘৰ নং : ১৫৩০ বয়স : 49 লিঙ্গ : মহিলা	CBJ1690057 ফটো উপলব্ধ	665 নাম : তপন মণ্ডল পিতাৰ নাম: নিৰঞ্জন মণ্ডল ঘৰ নং : ১৫৩০ বয়স : 27 লিঙ্গ : পুৰুষ	CBJ0251546 ফটো উপলব্ধ	666 নাম : মনা ৰায় স্বামীৰ নাম: অজিত ৰায় ঘৰ নং : 1531 বয়স : 42 লিঙ্গ : মহিলা	CBJ1690126 ফটো উপলব্ধ
667 নাম : প্ৰদীপ ৰায় পিতাৰ নাম: শৈলেন্দ্ৰ ৰায় ঘৰ নং : ১৫৩১ বয়স : 41 লিঙ্গ : পুৰুষ	CBJ1690115 ফটো উপলব্ধ	668 নাম : জ্যোত্স্না ৰায় স্বামীৰ নাম: সীমল ৰায় ঘৰ নং : ১৫৩২ বয়স : 44 লিঙ্গ : মহিলা	CBJ1690160 ফটো উপলব্ধ	669 নাম : সুকুমাৰ বৰ্মন পিতাৰ নাম: হেমেন বৰ্মন ঘৰ নং : ১৫৩৩ বয়স : 51 লিঙ্গ : পুৰুষ	CBJ1690171 ফটো উপলব্ধ
670 নাম : আদৰী বৰ্মন স্বামীৰ নাম: সুকুমাৰ বৰ্মন ঘৰ নং : ১৫৩৩ বয়স : 47 লিঙ্গ : মহিলা	CBJ1690182 ফটো উপলব্ধ	671 নাম : মমতা বৰ্মন পিতাৰ নাম: সুকুমাৰ বৰ্মন ঘৰ নং : ১৫৩৩ বয়স : 22 লিঙ্গ : মহিলা	CBJ0472563 ফটো উপলব্ধ	672 নাম : মঞ্জলা দাস স্বামীৰ নাম: বিষ্ণু দাস ঘৰ নং : ১৫৩৪ বয়স : 46 লিঙ্গ : মহিলা	CBJ1690206 ফটো উপলব্ধ
673 নাম : বিমল চন্দ্ৰ ৰায় পিতাৰ নাম: নিৰপেন চন্দ্ৰ ৰায় ঘৰ নং : ১৫৩৫ বয়স : 51 লিঙ্গ : পুৰুষ	CBJ1690217 ফটো উপলব্ধ	674 নাম : অনিতা ৰায় স্বামীৰ নাম: বিমল ৰায় ঘৰ নং : ১৫৩৫ বয়স : 44 লিঙ্গ : মহিলা	CBJ1690228 ফটো উপলব্ধ	675 নাম : ৰূপজ্যোতী ৰায় পিতাৰ নাম: বিমল চন্দ্ৰ ৰায় ঘৰ নং : ১৫৩৫ বয়স : 24 লিঙ্গ : পুৰুষ	CBJ0383810 ফটো উপলব্ধ
# 676 নাম : দ্বীপ চৰন ৰায় পিতাৰ নাম: টেঙাৰাম ৰায় ঘৰ নং : ১৫৩৬ বয়স : 56 লিঙ্গ : পুৰুষ	CBJ1690239 ফটো উপলব্ধ	# 677 নাম : অৰুনা ৰায় স্বামীৰ নাম: দ্বীপ চৰন ৰায় ঘৰ নং : ১৫৩৬ বয়স : 45 লিঙ্গ : মহিলা	CBJ1690240 ফটো উপলব্ধ	678 নাম : সন্দীপ পাল মাতৃৰ নাম: বৰ্ণালী পাল ঘৰ নং : ১৫৩৬ বয়স : 31 লিঙ্গ : পুৰুষ	CBJ1691072 ফটো উপলব্ধ
679 নাম : বাস্তব ৰায় পিতাৰ নাম: দ্বীপ চৰন ৰায় ঘৰ নং : 1536 বয়স : 20 লিঙ্গ : পুৰুষ	QQM0045666 ফটো উপলব্ধ	680 নাম : ৰোহিনী বৰ্মন পিতাৰ নাম: ধৰ্মেশ্বৰ বৰ্মন ঘৰ নং : ১৫৩৭ বয়স : 55 লিঙ্গ : পুৰুষ	CBJ1689710 ফটো উপলব্ধ	681 নাম : অঞ্জলি দেৱী স্বামীৰ নাম: ৰোহিনী বৰ্মন ঘৰ নং : ১৫৩৭ বয়স : 55 লিঙ্গ : মহিলা	CBJ1689721 ফটো উপলব্ধ
682 নাম : জাহ্নবী বৰ্মন পিতাৰ নাম: ৰোহিনী বৰ্মন ঘৰ নং : ১৫৩৭ বয়স : 25 লিঙ্গ : মহিলা	CBJ0587659 ফটো উপলব্ধ	683 নাম : মৃগাংক বৰ্মন পিতাৰ নাম: ৰোহিনী বৰ্মন ঘৰ নং : 1537 বয়স : 20 লিঙ্গ : পুৰুষ	QQM0015727 ফটো উপলব্ধ	684 নাম : সন্তোষ কুমাৰ দাস পিতাৰ নাম: চিত্তৰঞ্জন দাস ঘৰ নং : ১৫৩৮ বয়স : 72 লিঙ্গ : পুৰুষ	CBJ4638113 ফটো উপলব্ধ
685 নাম : মানবেন্দ্ৰ দাস পিতাৰ নাম: দীনেশ দাস ঘৰ নং : ১৫৩৮ বয়স : 63 লিঙ্গ : পুৰুষ	CBJ1558254 ফটো উপলব্ধ	686 নাম : কল্যাণী দাস স্বামীৰ নাম: সন্তোষ কুমাৰ দাস ঘৰ নং : ১৫৩৮ বয়স : 56 লিঙ্গ : মহিলা	CBJ4638124 ফটো উপলব্ধ	687 নাম : সমিৰন কুমাৰ দাস পিতাৰ নাম: সন্তোষ কুমাৰ দাস ঘৰ নং : ১৫৩৮ বয়স : 37 লিঙ্গ : পুৰুষ	CBJ4638135 ফটো উপলব্ধ
688 নাম : অংশুমানস দাস পিতাৰ নাম: মানবেন্দ্ৰ দাস ঘৰ নং : ১৫৩৮ বয়স : 32 লিঙ্গ : পুৰুষ	CBJ1560152 ফটো উপলব্ধ	689 নাম : উত্তম পাল পিতাৰ নাম: চিত্তৰঞ্জন পাল ঘৰ নং : ১৫৩৯ বয়স : 59 লিঙ্গ : পুৰুষ	CBJ0214171 ফটো উপলব্ধ	690 নাম : সোনা পাল পিতাৰ নাম: উত্তম পাল ঘৰ নং : ১৫৩৯ বয়স : 31 লিঙ্গ : মহিলা	CBJ0214130 ফটো উপলব্ধ



691 নাম : বিক্রম পাল পিতাৰ নাম: উত্তম পাল ঘৰ নং : ১৫৩৯ বয়স : 27 লিঙ্গ : পুৰুষ	CBJ0214122 ফটো উপলব্ধ	692 নাম : হৃষীকেশ ভট্টাচাৰ্যী পিতাৰ নাম: কালীন্দ্র ভট্টাচাৰ্যী ঘৰ নং : ১৫৪৯ বয়স : 69 লিঙ্গ : পুৰুষ	CBJ1638466 ফটো উপলব্ধ	693 নাম : ছন্দা ভট্টাচাৰ্যী স্বামীৰ নাম: ঋষিকেশ ভট্টাচাৰ্যী ঘৰ নং : ১৫৪৯ বয়স : 55 লিঙ্গ : মহিলা	CBJ1638477 ফটো উপলব্ধ
694 নাম : বনবীৰ ভট্টাচাৰ্যী পিতাৰ নাম: হৃষীকেশ ভট্টাচাৰ্যী ঘৰ নং : ১৫৪৯ বয়স : 37 লিঙ্গ : পুৰুষ	CBJ1638502 ফটো উপলব্ধ	E 695 নাম : টঙ্কেশ্বৰ শইকীয়া পিতাৰ নাম: ঘন কান্ত শইকীয়া ঘৰ নং : ১৫৫০ বয়স : ৪৭ লিঙ্গ : পুৰুষ	CBJ0338384 ফটো উপলব্ধ	696 নাম : শান্তী শইকীয়া স্বামীৰ নাম: টঙ্কেশ্বৰ শইকীয়া ঘৰ নং : ১৫৫০ বয়স : 59 লিঙ্গ : মহিলা	CBJ0451922 ফটো উপলব্ধ
697 নাম : কংকন জ্যোতি শইকীয়া পিতাৰ নাম: টঙ্কেশ্বৰ শইকীয়া ঘৰ নং : ১৫৫০ বয়স : 37 লিঙ্গ : পুৰুষ	CBJ0338491 ফটো উপলব্ধ	698 নাম : মৃদুল শইকীয়া পিতাৰ নাম: টঙ্কেশ্বৰ শইকীয়া ঘৰ নং : ১৫৫০ বয়স : 31 লিঙ্গ : পুৰুষ	CBJ0337972 ফটো উপলব্ধ	699 নাম : বুল শইকীয়া পিতাৰ নাম: টঙ্কেশ্বৰ শইকীয়া ঘৰ নং : ১৫৫০ বয়স : 29 লিঙ্গ : মহিলা	CBJ0339614 ফটো উপলব্ধ
700 নাম : অমৰ মহতো পিতাৰ নাম: কাৰী মহতো ঘৰ নং : ১৫৫১ বয়স : 34 লিঙ্গ : পুৰুষ	CBJ0337550 ফটো উপলব্ধ	701 নাম : ৰঞ্জিতা মেধি স্বামীৰ নাম: ফকন চন্দ্ৰ মেধি ঘৰ নং : ১৫৫২ বয়স : 52 লিঙ্গ : মহিলা	CBJ4836684 ফটো উপলব্ধ	702 নাম : পাৰ্থ প্ৰতীম মেধী পিতাৰ নাম: ফুলেন চন্দ্ৰ মেধী ঘৰ নং : ১৫৫২ বয়স : 29 লিঙ্গ : পুৰুষ	CBJ4842937 ফটো উপলব্ধ
703 নাম : বিশাল পুৰোহিত পিতাৰ নাম: দেৱ কিথান ঘৰ নং : 1554 বয়স : 35 লিঙ্গ : পুৰুষ	XHE0658724 ফটো উপলব্ধ	704 নাম : ৰেনু লাহটি স্বামীৰ নাম: সুশীল কঃ লাহটি ঘৰ নং : ঘৰ নং. 992 ক বয়স : 62 লিঙ্গ : মহিলা	CBJ1548238 ফটো উপলব্ধ	705 নাম : অনজ লাহটি পিতাৰ নাম: সুশীল কঃ লাহটি ঘৰ নং : ঘৰ নং. 992 ক বয়স : 41 লিঙ্গ : পুৰুষ	CBJ1548250 ফটো উপলব্ধ
706 নাম : সুস্মিতা দাস পিতাৰ নাম: দিনেশ দাস ঘৰ নং : ঘৰ নং 999 বয়স : 36 লিঙ্গ : মহিলা	CBJ1684884 ফটো উপলব্ধ	707 নাম : কল্যাণী ৰায় স্বামীৰ নাম: সূচেন চঃ ৰায় ঘৰ নং : ঘৰ নং 718(খ), পি.এস. নং 98 বয়স : 66 লিঙ্গ : মহিলা	CBJ4838293 ফটো উপলব্ধ	708 নাম : কঙ্কনা ৰায় পিতাৰ নাম: সূচেন চন্দ্ৰ ৰায় ঘৰ নং : ঘৰ নং 718 (খ) পি.এস. নং 98 বয়স : 35 লিঙ্গ : মহিলা	CBJ4838271 ফটো উপলব্ধ
709 নাম : সীমা ৰায় স্বামীৰ নাম: নেপাল ৰায় ঘৰ নং : ঘৰ নং 1428, পী.এস নং 188 বয়স : 54 লিঙ্গ : মহিলা	FQM1506543 ফটো উপলব্ধ	710 নাম : স্নেহাশীষ ৰয় পিতাৰ নাম: নেপাল ৰয় ঘৰ নং : ঘৰ নং 1428, পী.এস নং 188 বয়স : 24 লিঙ্গ : পুৰুষ	FQM0535492 ফটো উপলব্ধ	711 নাম : দিলীপী প্ৰসাদ পিতাৰ নাম: ৰাজেশ্বৰ প্ৰসাদ ঘৰ নং : হাউস নং 1433 বয়স : 20 লিঙ্গ : মহিলা	QQM0054023 ফটো উপলব্ধ
712 নাম : নন্দিতা দে পিতাৰ নাম: নবীন দে ঘৰ নং : হাউস নং 1457 পি.এস নং 98 বয়স : 20 লিঙ্গ : মহিলা	QQM0038844 ফটো উপলব্ধ	713 নাম : দীপা পাল স্বামীৰ নাম: সুজিত পাল ঘৰ নং : হাউস নো. 1470, ৱাৰ্ড নো.5 বয়স : 37 লিঙ্গ : মহিলা	QQM0038950 ফটো উপলব্ধ	714 নাম : সুমিত্ৰা আগৰৱাল স্বামীৰ নাম: বসন্ত কুমাৰ আগৰৱাল ঘৰ নং : হাউস নো 1516 বয়স : 40 লিঙ্গ : মহিলা	QQM0038968 ফটো উপলব্ধ
715 নাম : সনিয়া দাস পিতাৰ নাম: দলাল দাস ঘৰ নং : পি.এস. নং 98, হাউস নং 1505 বয়স : 21 লিঙ্গ : মহিলা	QQM0006890 ফটো উপলব্ধ				



716 1 KLM2067201 নাম : ভাৰতী বিশ্বাস পিতাৰ নাম: মাধব ঘৰ নং : 718 বয়স : 55 লিঙ্গ : মহিলা ফটো উপলব্ধ	717 1 CBJ2204242 নাম : জ্যোতি সাহা পিতাৰ নাম: বৰন সাহা ঘৰ নং : 1365ছ বয়স : 35 লিঙ্গ : মহিলা ফটো উপলব্ধ	718 1 CBJ2246904 নাম : পূজা সূত্ৰধৰ মাতৃৰ নাম: স্বপ্না সূত্ৰধৰ ঘৰ নং : হাউচ নং- 1468 বয়স : 34 লিঙ্গ : মহিলা ফটো উপলব্ধ
719 1 CBJ1884237 নাম : জমুনা সাহা স্বামীৰ নাম: তৰুন সাহা ঘৰ নং : 211 বয়স : 33 লিঙ্গ : মহিলা ফটো উপলব্ধ	720 1 QQM0116848 নাম : ছুইটী ডেকা স্বামীৰ নাম: মৃদুল ৰায় প্ৰধানী ঘৰ নং : 1382ক বয়স : 38 লিঙ্গ : মহিলা ফটো উপলব্ধ	721 1 QQM0116970 নাম : সীতা দেবী স্বামীৰ নাম: ৰাজেন্দ্ৰ ৰাম দাস ঘৰ নং : 1501 বয়স : 53 লিঙ্গ : মহিলা ফটো উপলব্ধ
722 1 QQM0116988 নাম : অংশু মিশ্ৰ পিতাৰ নাম: অভিজিত মিশ্ৰ ঘৰ নং : 1370 বয়স : 18 লিঙ্গ : পুৰুষ ফটো উপলব্ধ	723 1 FSC1424324 নাম : মৰমী ৰায় স্বামীৰ নাম: জয়ন্ত ৰায় ঘৰ নং : 533 বয়স : 34 লিঙ্গ : মহিলা ফটো উপলব্ধ	724 1 CBJ1650971 নাম : সুব্ৰত মহন্ত পিতাৰ নাম: সুনীল মহন্ত ঘৰ নং : 142 বয়স : 40 লিঙ্গ : পুৰুষ ফটো উপলব্ধ
725 1 CBJ0015107 নাম : বুমা সৰকাৰ স্বামীৰ নাম: সুব্ৰত মহন্ত ঘৰ নং : 142 বয়স : 43 লিঙ্গ : মহিলা ফটো উপলব্ধ	726 1 QQM0139998 নাম : দীপ পাল পিতাৰ নাম: দিলীপ পাল ঘৰ নং : 718 বয়স : 18 লিঙ্গ : পুৰুষ ফটো উপলব্ধ	727 1 CBJ1650960 নাম : সজল মহন্ত পিতাৰ নাম: সুনীল মহন্ত ঘৰ নং : 142 বয়স : 49 লিঙ্গ : পুৰুষ ফটো উপলব্ধ



728	1	AXH2510063
নাম : সুনীল কুমাৰ তিৱাৰী পিতাৰ নাম : সীহিলা তিৱাৰী ঘৰ নং : 1390 বয়স : 36 লিঙ্গ : পুৰুষ		
ফটো উপলব্ধ		

729	1	QQM0153312
নাম : মুন দাস পিতাৰ নাম : গোপাল চন্দ্ৰ দাস ঘৰ নং : 1425 বয়স : 18 লিঙ্গ : মহিলা		
ফটো উপলব্ধ		

730	1	QQM0154450
নাম : সনিয়া আগৰৱাল স্বামীৰ নাম : বিপেন কুমাৰ আগৰৱাল ঘৰ নং : 1516 বয়স : 31 লিঙ্গ : মহিলা		
ফটো উপলব্ধ		

731	1	QQM0154583
নাম : নিহাৰিকা ৰায় পিতাৰ নাম : বিমল চন্দ্ৰ ৰায় ঘৰ নং : 1535 বয়স : 18 লিঙ্গ : মহিলা		
ফটো উপলব্ধ		

732	1	QQM0154419
নাম : সঞ্জিতা প্ৰসাদ পিতাৰ নাম : জিতেন্দ্ৰ প্ৰসাদ ঘৰ নং : 1365ক বয়স : 19 লিঙ্গ : মহিলা		
ফটো উপলব্ধ		

733	1	QQM0155770
নাম : প্ৰথম আগৰৱাল পিতাৰ নাম : সশীল আগৰৱাল ঘৰ নং : 1455 (ক) বয়স : 18 লিঙ্গ : পুৰুষ		
ফটো উপলব্ধ		

734	1	QQM0156000
নাম : হৰষিত কুমাৰ সাহ পিতাৰ নাম : অশোক কুমাৰ সাহ ঘৰ নং : 1493 বয়স : 18 লিঙ্গ : পুৰুষ		
ফটো উপলব্ধ		

735	1	QQM0156091
নাম : অভিনন্দন তিৱাৰী পিতাৰ নাম : সুনীল তিৱাৰী ঘৰ নং : 1390 বয়স : 18 লিঙ্গ : পুৰুষ		
ফটো উপলব্ধ		

ভোটাৰৰ সাৰাংশ							
A) ভোটাৰৰ সংখ্যা							
	তালিকাৰ প্ৰকাৰ	তালিকাৰ চিনাক্তকৰণ	ভোটাৰৰ সংখ্যা				
			পুৰুষ	মহিলা	ওয় লিঙ্গ	মুঠ	
I	মূল তালিকা	মূল তালিকা	বিশেষ সংশোধন, 2026 চনৰ পূৰ্বৰ 2025 চনৰ মূল তালিকাৰ লগত থকা সংযোজন সমূহ একত্ৰিতকৰণ কৰা তালিকা।	357	358	0	715
II	যোগ তালিকা	পৰিপূৰক 1	বিশেষ সংক্ষিপ্ত সংশোধন, 2026	4	8	0	12
		পৰিপূৰক 2	অনবিচ্ছিন্ন সংশোধন 2026	4	4	0	8
			মুঠ	8	12	0	20
III	বিয়োজন তালিকা	পৰিপূৰক 1	বিশেষ সংক্ষিপ্ত সংশোধন, 2026	7	5	0	12
		পৰিপূৰক 2	অনবিচ্ছিন্ন সংশোধন 2026	0	0	0	0
			মুঠ	7	5	0	12
IV	লিংগ ক্ষেত্ৰত পৰিবৰ্তনৰ বাবে পাৰ্থক্য			0	0	0	0
এই সংশোধনৰ পিছত ভোটাৰ তালিকাত ভোটাৰৰ মুঠ সংখ্যা (I+II-III+IV)				358	365	0	723

B) শুধৰনীৰ সংখ্যা		
তালিকাৰ প্ৰকাৰ	তালিকাৰ চিনাক্তকৰণ	শুধৰনীৰ সংখ্যা
পৰিপূৰক 1	বিশেষ সংক্ষিপ্ত সংশোধন, 2026	12
পৰিপূৰক 2	অনবিচ্ছিন্ন সংশোধন 2026	7
	মুঠ	19

নিৰ্বাচক পঞ্জীয়ন বিষয়াৰ স্বাক্ষৰ

E-মত, S-স্থানান্তৰিত/ বাসস্থান পৰিবৰ্তন, R-প্ৰতিলিপি, M-নিখোজ, Q-অযোগ্য