



ভোটাৰ তালিকা 2026 S03 অসম

বিধানসভা সমষ্টিৰ নম্বৰ, নাম আৰু সংৰক্ষণৰ স্থিতি : 18 - বঙাইগাঁও (সাধাৰণ)		খণ্ড নং : 12																			
এই বিধানসভা সমষ্টিত কোন সংসদীয় সমষ্টিৰ অন্তৰ্গত তাৰ নম্বৰ, নাম আৰু সংৰক্ষণ স্থিতি : 3 - বৰপেটা (সাধাৰণ)																					
1. সংশোধনৰ বিৱৰণ																					
সংশোধনৰ বছৰ	2026	তালিকাৰ চিনাক্তকৰণ																			
ভিত্তি তাৰিখ	01-04-2026	বিশেষ সংশোধন, 2026 চনৰ পূৰ্বৰ 2025 চনৰ মূল তালিকাৰ লগত থকা সংযোজন সমূহ একত্ৰিতকৰণ কৰা তালিকা।																			
সংশোধনৰ প্ৰকাৰ	বিশেষ সংশোধন 2026																				
প্ৰকাশনৰ তাৰিখ	23-03-2026																				
2. খণ্ড আৰু ভোটগ্ৰহন কেন্দ্ৰৰ বিৱৰণ																					
খণ্ডৰ অন্তৰ্গত এলেকা সমূহৰ নম্বৰ আৰু নাম																					
1-৯৫ পশ্চিম ভাদ্ৰাগাঁও		<table border="1" style="width: 100%; border-collapse: collapse;"> <tr> <td>মূল চহৰ/গাঁও</td> <td>: পূব ভাদ্ৰাগাঁও</td> </tr> <tr> <td>ৱাৰ্ড নং</td> <td>:</td> </tr> <tr> <td>ডাকঘৰ</td> <td>: বাসুগাঁও</td> </tr> <tr> <td>পুলিচ থানা</td> <td>: বঙাইগাঁও</td> </tr> <tr> <td>ব্লক</td> <td>: ডাংতল</td> </tr> <tr> <td>ৰাজহ চক্ৰ</td> <td>: ডাংতল</td> </tr> <tr> <td>জিলা</td> <td>: বঙাইগাঁও</td> </tr> <tr> <td>পিনকোড</td> <td>: 783372</td> </tr> </table>				মূল চহৰ/গাঁও	: পূব ভাদ্ৰাগাঁও	ৱাৰ্ড নং	:	ডাকঘৰ	: বাসুগাঁও	পুলিচ থানা	: বঙাইগাঁও	ব্লক	: ডাংতল	ৰাজহ চক্ৰ	: ডাংতল	জিলা	: বঙাইগাঁও	পিনকোড	: 783372
মূল চহৰ/গাঁও	: পূব ভাদ্ৰাগাঁও																				
ৱাৰ্ড নং	:																				
ডাকঘৰ	: বাসুগাঁও																				
পুলিচ থানা	: বঙাইগাঁও																				
ব্লক	: ডাংতল																				
ৰাজহ চক্ৰ	: ডাংতল																				
জিলা	: বঙাইগাঁও																				
পিনকোড	: 783372																				
3. ভোটগ্ৰহন কেন্দ্ৰৰ বিৱৰণ																					
ভোটগ্ৰহন কেন্দ্ৰৰ নম্বৰ আৰু নাম :		ভোটগ্ৰহন কেন্দ্ৰৰ প্ৰকাৰ (পুৰুষ/মহিলা/সাধাৰণ)		সাধাৰণ																	
12 - ৪৯৮ নং ভাদ্ৰাগাঁও এল. পি. স্কুল (দক্ষিণ ফাল)		খণ্ডৰ অন্তৰ্গত সহায়ক ভোটগ্ৰহন কেন্দ্ৰৰ সংখ্যা :		0																	
ভোটগ্ৰহন কেন্দ্ৰৰ ঠিকনা :																					
৪৯৮ নং ভাদ্ৰাগাঁও এল পি স্কুল, ৰুম নং ১, পূব ভাদ্ৰাগাঁও, ডাকঘৰ : বাসুগাঁও, থানা : বঙাইগাঁও, পিন নং : ৭৮৩৩৭২, জিলা : বঙাইগাঁও																					
4. ভোটাৰৰ সংখ্যা																					
আৰম্ভনি ক্ৰমিক নং	শেষ ক্ৰমিক নং	মুঠ ভোটাৰ																			
		পুৰুষ	মহিলা	৩য় লিঙ্গ	মুঠ																
1	1141	574	548	0	1122																

নিৰ্বাচক পঞ্জীয়ন বিষয়াৰ স্বাক্ষৰ

Nazri Naksha

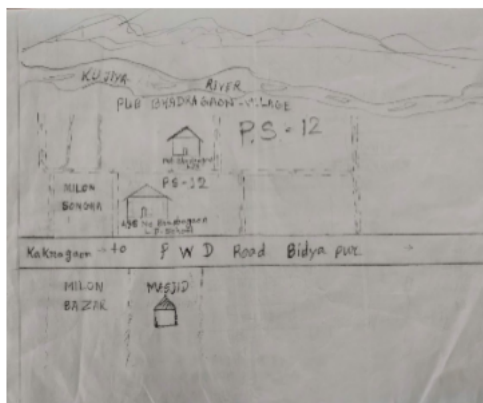

Google Map View



Polling Station Building Front View



ভোটগ্ৰহন কেন্দ্ৰৰ সন্মুখৰ দৃশ্য



Cad View

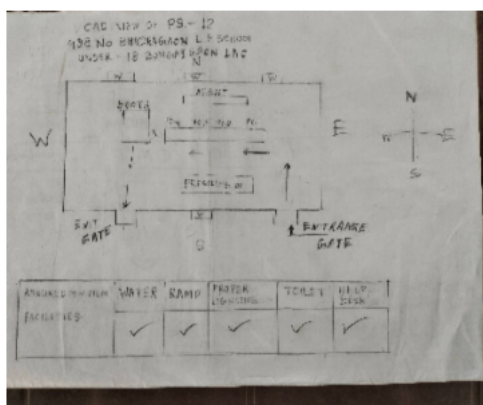

Key MAP View





1 নাম : কাটাউ সত্ৰধৰ পিতাৰ নাম: জিৰা সত্ৰধৰ ঘৰ নং : 1 বয়স : 44 লিঙ্গ : পুৰুষ	CBJ7934578 ফটো উপলব্ধ	2 নাম : ফুলেশ্বৰী সত্ৰধৰ স্বামীৰ নাম: কাটাউ সত্ৰধৰ ঘৰ নং : 1 বয়স : 39 লিঙ্গ : মহিলা	CBJ7934589 ফটো উপলব্ধ	3 নাম : ছাপিৰুল ইছলাম পিতাৰ নাম: ছুৰত আলী ঘৰ নং : 2 বয়স : 39 লিঙ্গ : পুৰুষ	CBJ7934647 ফটো উপলব্ধ
4 নাম : বিন বেগম স্বামীৰ নাম: ছাপিৰুল ইছলাম ঘৰ নং : 2 বয়স : 29 লিঙ্গ : মহিলা	CBJ0118869 ফটো উপলব্ধ	5 নাম : টোকাৰ সত্ৰধৰ পিতাৰ নাম: বন্ধিম সত্ৰধৰ ঘৰ নং : 9 বয়স : 65 লিঙ্গ : পুৰুষ	CBJ7934590 ফটো উপলব্ধ	6 নাম : ডালিমী সত্ৰধৰ স্বামীৰ নাম: টোকাৰ সত্ৰধৰ ঘৰ নং : 9 বয়স : 57 লিঙ্গ : মহিলা	CBJ7934603 ফটো উপলব্ধ
7 নাম : মনিৰাম সত্ৰধৰ পিতাৰ নাম: টোকাৰ সত্ৰধৰ ঘৰ নং : 9 বয়স : 38 লিঙ্গ : পুৰুষ	CBJ7934614 ফটো উপলব্ধ	8 নাম : অঞ্জলি সত্ৰধৰ স্বামীৰ নাম: মনিৰাম সত্ৰধৰ ঘৰ নং : 9 বয়স : 34 লিঙ্গ : মহিলা	CBJ0539791 ফটো উপলব্ধ	9 নাম : নিলিমা সত্ৰধৰ পিতাৰ নাম: টোকাৰ সত্ৰধৰ ঘৰ নং : 9 বয়স : 32 লিঙ্গ : মহিলা	CBJ0539106 ফটো উপলব্ধ
# 10 নাম : ইকৰামুল ইছলাম পিতাৰ নাম: চুৰত আলী সেখ ঘৰ নং : 369 বয়স : 31 লিঙ্গ : পুৰুষ	CBJ0118836 ফটো উপলব্ধ	# 11 নাম : ছুৰত আলী পিতাৰ নাম: চটকু সেখ ঘৰ নং : 369 বয়স : 61 লিঙ্গ : পুৰুষ	CBJ7934625 ফটো উপলব্ধ	# 12 নাম : সালভান বিবি স্বামীৰ নাম: ছুৰত আলী ঘৰ নং : 369 বয়স : 66 লিঙ্গ : মহিলা	CBJ7934636 ফটো উপলব্ধ
13 নাম : আমিনুল ইছলাম পিতাৰ নাম: ছুৰত আলী ঘৰ নং : 4 বয়স : 37 লিঙ্গ : পুৰুষ	CBJ7934658 ফটো উপলব্ধ	14 নাম : পদ্মায়া উপাধ্যায় স্বামীৰ নাম: কৃষ্ণলাল উপাধ্যায় ঘৰ নং : 5 বয়স : 67 লিঙ্গ : মহিলা	CBJ7934681 ফটো উপলব্ধ	15 নাম : প্ৰকাশ উপাধ্যায় মাতৃৰ নাম: পদ্মায়া উপাধ্যায় ঘৰ নং : 5 বয়স : 49 লিঙ্গ : পুৰুষ	CBJ7934705 ফটো উপলব্ধ
16 নাম : খেমৰাজ উপাধ্যায় মাতৃৰ নাম: পদ্মায়া উপাধ্যায় ঘৰ নং : 5 বয়স : 47 লিঙ্গ : পুৰুষ	CBJ7934716 ফটো উপলব্ধ	17 নাম : মঞ্জু ঘিমিৰি স্বামীৰ নাম: খেমৰাজ উপাধ্যায় ঘৰ নং : 5 বয়স : 33 লিঙ্গ : মহিলা	CBJ0378646 ফটো উপলব্ধ	18 নাম : হেমলাল শৰ্মা পিতাৰ নাম: কবিপ্ৰসাদ শৰ্মা ঘৰ নং : 6 বয়স : 77 লিঙ্গ : পুৰুষ	CBJ7934738 ফটো উপলব্ধ
19 নাম : মনোমায়া শৰ্মা স্বামীৰ নাম: হেমলাল শৰ্মা ঘৰ নং : 6 বয়স : 67 লিঙ্গ : মহিলা	CBJ7934749 ফটো উপলব্ধ	20 নাম : বাজেশ শৰ্মা পিতাৰ নাম: হেমলাল শৰ্মা ঘৰ নং : 6 বয়স : 43 লিঙ্গ : পুৰুষ	CBJ7934761 ফটো উপলব্ধ	21 নাম : গনেশ শৰ্মা পিতাৰ নাম: হেমলাল শৰ্মা ঘৰ নং : 6 বয়স : 40 লিঙ্গ : পুৰুষ	CBJ7934772 ফটো উপলব্ধ
22 নাম : কৈলাশ শৰ্মা পিতাৰ নাম: হেমলাল শৰ্মা ঘৰ নং : 6 বয়স : 29 লিঙ্গ : পুৰুষ	CBJ7941233 ফটো উপলব্ধ	# 23 নাম : বিনীতা শৰ্মা স্বামীৰ নাম: নবীন ছেত্ৰী ঘৰ নং : 355 বয়স : 27 লিঙ্গ : মহিলা	CBJ0269845 ফটো উপলব্ধ	24 নাম : ইন্দ্ৰ মায়া ছেত্ৰী স্বামীৰ নাম: সূৰ্য্য বাহাদুৰ ছেত্ৰী ঘৰ নং : 9 বয়স : 75 লিঙ্গ : মহিলা	CBJ7934794 ফটো উপলব্ধ
25 নাম : লক্ষী বাহাদুৰ ছেত্ৰী পিতাৰ নাম: সূৰ্য্য বাহাদুৰ ছেত্ৰী ঘৰ নং : 9 বয়স : 49 লিঙ্গ : পুৰুষ	CBJ7934829 ফটো উপলব্ধ	26 নাম : ভাৰতী ছেত্ৰী স্বামীৰ নাম: লক্ষী বাহাদুৰ ছেত্ৰী ঘৰ নং : 9 বয়স : 45 লিঙ্গ : মহিলা	CBJ7934830 ফটো উপলব্ধ	# 27 নাম : নবীন ছেত্ৰী পিতাৰ নাম: লক্ষী বাহাদুৰ ছেত্ৰী ঘৰ নং : 355 বয়স : 26 লিঙ্গ : পুৰুষ	CBJ0322347 ফটো উপলব্ধ
28 নাম : সতী বানী সৰকাৰ স্বামীৰ নাম: ভৰতোষ সৰকাৰ ঘৰ নং : 8 বয়স : 47 লিঙ্গ : মহিলা	CBJ7940978 ফটো উপলব্ধ	29 নাম : দীনেশ সৰকাৰ পিতাৰ নাম: হৰচন্দ্ৰ সৰকাৰ ঘৰ নং : 9 বয়স : 59 লিঙ্গ : পুৰুষ	CBJ7934863 ফটো উপলব্ধ	30 নাম : নিশু সৰকাৰ স্বামীৰ নাম: দীনেশ সৰকাৰ ঘৰ নং : 9 বয়স : 53 লিঙ্গ : মহিলা	CBJ7934874 ফটো উপলব্ধ



31 নাম : তপন সৰকাৰ পিতাৰ নাম: দীনেশ সৰকাৰ ঘৰ নং : 9 বয়স : 37 লিঙ্গ : পুৰুষ	CBJ8034591 ফটো উপলব্ধ	32 নাম : হিৰণ সৰকাৰ পিতাৰ নাম: হৰ চন্দ্ৰ সৰকাৰ ঘৰ নং : 10 বয়স : 66 লিঙ্গ : পুৰুষ	CBJ7934910 ফটো উপলব্ধ	33 নাম : জ্যোৎস্না সৰকাৰ স্বামীৰ নাম: হিৰণ সৰকাৰ ঘৰ নং : 10 বয়স : 59 লিঙ্গ : মহিলা	CBJ7934921 ফটো উপলব্ধ
34 নাম : ধনঞ্জয় সৰকাৰ পিতাৰ নাম: হিৰণ সৰকাৰ ঘৰ নং : 10 বয়স : 29 লিঙ্গ : পুৰুষ	CBJ7941255 ফটো উপলব্ধ	35 নাম : জবা সৰকাৰ পিতাৰ নাম: হিৰণ সৰকাৰ ঘৰ নং : 10 বয়স : 28 লিঙ্গ : মহিলা	CBJ0227256 ফটো উপলব্ধ	36 নাম : ৰাতি বালা সৰকাৰ স্বামীৰ নাম: মনোৰঞ্জন সৰকাৰ ঘৰ নং : 11 বয়স : 65 লিঙ্গ : মহিলা	CBJ7934943 ফটো উপলব্ধ
37 নাম : দীলিপ সৰকাৰ পিতাৰ নাম: মনোৰঞ্জন সৰকাৰ ঘৰ নং : 11 বয়স : 41 লিঙ্গ : পুৰুষ	CBJ7934976 ফটো উপলব্ধ	38 নাম : ইন্দ্ৰানী সৰকাৰ স্বামীৰ নাম: দীলিপ সৰকাৰ ঘৰ নং : 11 বয়স : 31 লিঙ্গ : মহিলা	CBJ0010959 ফটো উপলব্ধ	39 নাম : অনিল সৰকাৰ মাতৃৰ নাম: মনো মোহিনী সৰকাৰ ঘৰ নং : 12 বয়স : 67 লিঙ্গ : পুৰুষ	CBJ7934987 ফটো উপলব্ধ
40 নাম : পিন সৰকাৰ স্বামীৰ নাম: অনিল সৰকাৰ ঘৰ নং : 12 বয়স : 59 লিঙ্গ : মহিলা	CBJ7934998 ফটো উপলব্ধ	41 নাম : ৰাজীব সৰকাৰ পিতাৰ নাম: অনিল সৰকাৰ ঘৰ নং : 12 বয়স : 38 লিঙ্গ : পুৰুষ	CBJ7935004 ফটো উপলব্ধ	42 নাম : সুজীৱ সৰকাৰ পিতাৰ নাম: অনিল সৰকাৰ ঘৰ নং : 12 বয়স : 29 লিঙ্গ : পুৰুষ	CBJ0019026 ফটো উপলব্ধ
43 নাম : নিৰ্মল সৰকাৰ মাতৃৰ নাম: শোভাৰাণী সৰকাৰ ঘৰ নং : 13 বয়স : 54 লিঙ্গ : পুৰুষ	CBJ7935015 ফটো উপলব্ধ	44 নাম : বিপ্লব সৰকাৰ পিতাৰ নাম: নিৰ্মল সৰকাৰ ঘৰ নং : 13 বয়স : 22 লিঙ্গ : পুৰুষ	QQM0064493 ফটো উপলব্ধ	45 নাম : আহাৰজান বিবি স্বামীৰ নাম: নজিৰ আলী ঘৰ নং : 18 বয়স : 58 লিঙ্গ : মহিলা	CBJ7935162 ফটো উপলব্ধ
46 নাম : আমিৰ হুছেইন পিতাৰ নাম: নজিৰ আলী ঘৰ নং : 18 বয়স : 26 লিঙ্গ : পুৰুষ	CBJ0519108 ফটো উপলব্ধ	47 নাম : আস্ৰাভান নেছা স্বামীৰ নাম: অমিৰ হুছেইন ঘৰ নং : 18 বয়স : 23 লিঙ্গ : মহিলা	CBJ0478446 ফটো উপলব্ধ	48 নাম : সুনীতি বৰ্মান স্বামীৰ নাম: মহেন্দ্ৰ বৰ্মান ঘৰ নং : 15 বয়স : 54 লিঙ্গ : মহিলা	CBJ7935071 ফটো উপলব্ধ
49 নাম : কাঞ্চন বেওঁবা স্বামীৰ নাম: আছতাব সেখ ঘৰ নং : 16 বয়স : 67 লিঙ্গ : মহিলা	CBJ7935106 ফটো উপলব্ধ	50 নাম : জয়নাল আবেদিন সেখ মাতৃৰ নাম: আছতাব আলী ঘৰ নং : 16 বয়স : 51 লিঙ্গ : পুৰুষ	CBJ7935117 ফটো উপলব্ধ	51 নাম : ছামিনা বিবি স্বামীৰ নাম: জয়নাল আবেদীন সেখ ঘৰ নং : 16 বয়স : 45 লিঙ্গ : মহিলা	CBJ7935128 ফটো উপলব্ধ
52 নাম : আঞ্জাল সেখ পিতাৰ নাম: কাদেৰ মুন্সী ঘৰ নং : 19 বয়স : 56 লিঙ্গ : পুৰুষ	CBJ7935139 ফটো উপলব্ধ	53 নাম : ৰহিদা বিবি স্বামীৰ নাম: আঞ্জাল সেখ ঘৰ নং : 19 বয়স : 51 লিঙ্গ : মহিলা	CBJ7935140 ফটো উপলব্ধ	# 54 নাম : নবিক ল ইছলাম পিতাৰ নাম: আঞ্জাল সেখ ঘৰ নং : 19 বয়স : 26 লিঙ্গ : মহিলা	CBJ0517730 ফটো উপলব্ধ
55 নাম : ছপিকুল ইছলাম পিতাৰ নাম: আঞ্জাল সেখ ঘৰ নং : 19 বয়স : 23 লিঙ্গ : পুৰুষ	CBJ0433045 ফটো উপলব্ধ	56 নাম : ছলেমান ইছলাম পিতাৰ নাম: আঞ্জাল সেখ ঘৰ নং : 17 বয়স : 20 লিঙ্গ : পুৰুষ	QQM0079608 ফটো উপলব্ধ	57 নাম : কৰিম মুণ্ডল পিতাৰ নাম: ইলিমুদ্দিন মণ্ডল ঘৰ নং : 18 বয়স : 64 লিঙ্গ : পুৰুষ	CBJ7935173 ফটো উপলব্ধ
58 নাম : জবেদা বিবি স্বামীৰ নাম: কৰিম মণ্ডল ঘৰ নং : 18 বয়স : 55 লিঙ্গ : মহিলা	CBJ7935184 ফটো উপলব্ধ	# 59 নাম : মমতাজ খাতুন স্বামীৰ নাম: জহৰুল মণ্ডল ঘৰ নং : 24 বয়স : 37 লিঙ্গ : মহিলা	CBJ0061788 ফটো উপলব্ধ	60 নাম : অবিৰন খাতুন পিতাৰ নাম: কৰিম মণ্ডল ঘৰ নং : 18 বয়স : 28 লিঙ্গ : মহিলা	CBJ1150721 ফটো উপলব্ধ



61 নাম : আব্দুল্লাহ মণ্ডল পিতাৰ নাম: কাৰিম মণ্ডল ঘৰ নং : 18 বয়স : 22 লিঙ্গ : পুৰুষ	CBJ2307056 ফটো উপলব্ধ	# 62 নাম : জহুৰা খাতুন পিতাৰ নাম: জহুৰুল মণ্ডল ঘৰ নং : 24 বয়স : 19 লিঙ্গ : মহিলা	QQM0088112 ফটো উপলব্ধ	63 নাম : আব্দুল মতলেব পিতাৰ নাম: আবেদ আলী ঘৰ নং : 19 বয়স : 54 লিঙ্গ : পুৰুষ	CBJ7935208 ফটো উপলব্ধ
64 নাম : জামেলা বিবি স্বামীৰ নাম: আব্দুল মতলেব ঘৰ নং : 19 বয়স : 50 লিঙ্গ : মহিলা	CBJ7935219 ফটো উপলব্ধ	# 65 নাম : ইয়াকুব আলী পিতাৰ নাম: আবেদ আলী ঘৰ নং : 281 বয়স : 39 লিঙ্গ : পুৰুষ	CBJ7935220 ফটো উপলব্ধ	# 66 নাম : তফিমা ইয়াছমিন স্বামীৰ নাম: ইয়াকুব আলী ঘৰ নং : 281 বয়স : 32 লিঙ্গ : মহিলা	CBJ7941288 ফটো উপলব্ধ
67 নাম : আব্দাউদ সেখ পিতাৰ নাম: আব্দুল মতলেব ঘৰ নং : 19 বয়স : 25 লিঙ্গ : পুৰুষ	CBJ0340711 ফটো উপলব্ধ	68 নাম : জহিৰন নেছা স্বামীৰ নাম: আবু দাউদ সেখ ঘৰ নং : 19 বয়স : 22 লিঙ্গ : মহিলা	QQM0018028 ফটো উপলব্ধ	69 নাম : মাছুম বেখা পিতাৰ নাম: আব্দুল মতলেব ঘৰ নং : 19 বয়স : 21 লিঙ্গ : মহিলা	QQM0088872 ফটো উপলব্ধ
70 নাম : সাহেৰাবানু বিবি স্বামীৰ নাম: তাজমুদ্দিন সেখ ঘৰ নং : 20 বয়স : 66 লিঙ্গ : মহিলা	CBJ7935242 ফটো উপলব্ধ	71 নাম : ছলেমান আলী সেখ পিতাৰ নাম: তাজমুদ্দিন সেখ ঘৰ নং : 20 বয়স : 24 লিঙ্গ : পুৰুষ	CBJ0505222 ফটো উপলব্ধ	72 নাম : মৰিয়ম বেগম পিতাৰ নাম: ময়নাল হক ঘৰ নং : 21 বয়স : 25 লিঙ্গ : মহিলা	CBJ0618736 ফটো উপলব্ধ
73 নাম : উমৰ আলী সেখ পিতাৰ নাম: কাদেৰ আলী ঘৰ নং : 21 বয়স : 21 লিঙ্গ : পুৰুষ	CBJ2297448 ফটো উপলব্ধ	74 নাম : বৌসানাৰা বেগম পিতাৰ নাম: ময়নাল হক ঘৰ নং : 21 বয়স : 23 লিঙ্গ : মহিলা	CBJ1150762 ফটো উপলব্ধ	75 নাম : ময়নাল হক পিতাৰ নাম: কাদেৰ আলী ঘৰ নং : 21 বয়স : 55 লিঙ্গ : পুৰুষ	CBJ7935297 ফটো উপলব্ধ
76 নাম : মনোৱাৰা বিবি স্বামীৰ নাম: ময়নাল হক ঘৰ নং : 21 বয়স : 47 লিঙ্গ : মহিলা	CBJ7935300 ফটো উপলব্ধ	77 নাম : ওৱাজেদ আলী পিতাৰ নাম: কাদেৰ আলী ঘৰ নং : 22 বয়স : 52 লিঙ্গ : পুৰুষ	CBJ7935311 ফটো উপলব্ধ	78 নাম : হামিদা বিবি স্বামীৰ নাম: ওৱাজেদ আলী ঘৰ নং : 22 বয়স : 49 লিঙ্গ : মহিলা	CBJ7935322 ফটো উপলব্ধ
79 নাম : আব্দুল হামিদ পিতাৰ নাম: ওৱাজেদ আলী ঘৰ নং : 22 বয়স : 21 লিঙ্গ : পুৰুষ	QQM0035006 ফটো উপলব্ধ	80 নাম : আজমিনা খাতুন স্বামীৰ নাম: আব্দুল হামিদ ঘৰ নং : 22 বয়স : 21 লিঙ্গ : মহিলা	QQM0035055 ফটো উপলব্ধ	81 নাম : মহিদুল ইছলাম পিতাৰ নাম: ওৱাজেদ আলী ঘৰ নং : 22 বয়স : 20 লিঙ্গ : পুৰুষ	QQM0021766 ফটো উপলব্ধ
82 নাম : শেবাৰ আলী পিতাৰ নাম: কাদেৰ আলী ঘৰ নং : 23 বয়স : 59 লিঙ্গ : পুৰুষ	CBJ7935333 ফটো উপলব্ধ	83 নাম : মমেদা বিবি স্বামীৰ নাম: শেবাৰ আলী ঘৰ নং : 23 বয়স : 47 লিঙ্গ : মহিলা	CBJ7935344 ফটো উপলব্ধ	# 84 নাম : মনছেৰ আলী পিতাৰ নাম: শেবাৰ আলী ঘৰ নং : 23 বয়স : 31 লিঙ্গ : পুৰুষ	CBJ0091827 ফটো উপলব্ধ
85 নাম : ছামিদুল ইছলাম পিতাৰ নাম: শেবাৰ আলী ঘৰ নং : 23 বয়স : 21 লিঙ্গ : পুৰুষ	QQM0095067 ফটো উপলব্ধ	86 নাম : জহুৰুল মণ্ডল পিতাৰ নাম: কাৰিম মণ্ডল ঘৰ নং : 24 বয়স : 44 লিঙ্গ : পুৰুষ	CBJ7935195 ফটো উপলব্ধ	87 নাম : ময়নুদ্দিন সেখ পিতাৰ নাম: মহাম্মদ আলী ঘৰ নং : 25 বয়স : 64 লিঙ্গ : পুৰুষ	CBJ7935355 ফটো উপলব্ধ
88 নাম : আনোৱাৰা বিবি স্বামীৰ নাম: ময়নুদ্দিন সেখ ঘৰ নং : 25 বয়স : 56 লিঙ্গ : মহিলা	CBJ7935366 ফটো উপলব্ধ	89 নাম : কুলছুম বেওৱা স্বামীৰ নাম: আমজাদ আলী ঘৰ নং : 26 বয়স : 62 লিঙ্গ : মহিলা	CBJ7935377 ফটো উপলব্ধ	90 নাম : আয়ব হুছেইন পিতাৰ নাম: আমজাদ আলী ঘৰ নং : 26 বয়স : 21 লিঙ্গ : পুৰুষ	CBJ2297430 ফটো উপলব্ধ



91 নাম : মতিজান বিবি স্বামীৰ নাম: শাহজাহান আলী ঘৰ নং : ১৭ বয়স : 52 লিঙ্গ : মহিলা	CBJ7935399 ফটো উপলব্ধ	92 নাম : বুলবুল হুছেইন পিতাৰ নাম: শাহজাহান আলী ঘৰ নং : ১৭ বয়স : 25 লিঙ্গ : পুৰুষ	CBJ0336024 ফটো উপলব্ধ	93 নাম : ছাবিনা ইয়াছমিন পিতাৰ নাম: শাহজাহান আলী ঘৰ নং : 27 বয়স : 20 লিঙ্গ : মহিলা	QQM0067561 ফটো উপলব্ধ
94 নাম : ছেফাতন বিবি স্বামীৰ নাম: কাদেৰ আলী ঘৰ নং : 28 বয়স : 71 লিঙ্গ : মহিলা	CBJ7935275 ফটো উপলব্ধ	95 নাম : হাছেন আলী মণ্ডল পিতাৰ নাম: ময়েজ উদ্দিন মণ্ডল ঘৰ নং : 29 বয়স : 64 লিঙ্গ : পুৰুষ	CBJ7935402 ফটো উপলব্ধ	96 নাম : আনোৱাৰা বিবি স্বামীৰ নাম: হাছেন আলী মণ্ডল ঘৰ নং : 29 বয়স : 56 লিঙ্গ : মহিলা	CBJ7935413 ফটো উপলব্ধ
97 নাম : জাকিৰ হুছেইন মণ্ডল পিতাৰ নাম: হাছেন আলী মণ্ডল ঘৰ নং : ২৯ বয়স : 29 লিঙ্গ : পুৰুষ	CBJ0116418 ফটো উপলব্ধ	98 নাম : মুন্নী খাতুন স্বামীৰ নাম: জাকিৰ হুছেইন মণ্ডল ঘৰ নং : 29 বয়স : 19 লিঙ্গ : মহিলা	QQM0064261 ফটো উপলব্ধ	99 নাম : সুৰজ মণ্ডল পিতাৰ নাম: কুদ্দুছ মণ্ডল ঘৰ নং : ৩০ বয়স : 73 লিঙ্গ : পুৰুষ	CBJ7935479 ফটো উপলব্ধ
100 নাম : জামেলা বিবি স্বামীৰ নাম: সুৰুজ মণ্ডল ঘৰ নং : ৩০ বয়স : 60 লিঙ্গ : মহিলা	CBJ7935480 ফটো উপলব্ধ	101 নাম : জামাল বাদশা মণ্ডল পিতাৰ নাম: সুৰুজ মণ্ডল ঘৰ নং : ৩০ বয়স : 40 লিঙ্গ : পুৰুষ	CBJ7935491 ফটো উপলব্ধ	102 নাম : মোস্তাফা মণ্ডল পিতাৰ নাম: সুৰুজ মণ্ডল ঘৰ নং : ৩০ বয়স : 34 লিঙ্গ : পুৰুষ	CBJ7935515 ফটো উপলব্ধ
103 নাম : হাঁওৱা খাতুন পিতাৰ নাম: সুৰুজ মণ্ডল ঘৰ নং : 30 বয়স : 31 লিঙ্গ : মহিলা	CBJ0478396 ফটো উপলব্ধ	104 নাম : হামিদা খাতুন পিতাৰ নাম: সুৰুজ মণ্ডল ঘৰ নং : 30 বয়স : 28 লিঙ্গ : মহিলা	CBJ0478438 ফটো উপলব্ধ	# 105 নাম : বিল্লাল সেখ পিতাৰ নাম: ইয়াদ আলী সেখ ঘৰ নং : 360 বয়স : 70 লিঙ্গ : পুৰুষ	CBJ7935560 ফটো উপলব্ধ
# 106 নাম : আছিয়া বিবি স্বামীৰ নাম: বিল্লাল সেখ ঘৰ নং : 360 বয়স : 55 লিঙ্গ : মহিলা	CBJ7935571 ফটো উপলব্ধ	107 নাম : বদিৰ মন্ডল পিতাৰ নাম: ইলিমুদ্দিন মন্ডল ঘৰ নং : ৩১ বয়স : 43 লিঙ্গ : পুৰুষ	CBJ7935537 ফটো উপলব্ধ	108 নাম : তহিৰন বিবি স্বামীৰ নাম: বদিৰ মণ্ডল ঘৰ নং : ৩১ বয়স : 37 লিঙ্গ : মহিলা	CBJ7935548 ফটো উপলব্ধ
109 নাম : তমিৰ মণ্ডল পিতাৰ নাম: বদিৰ মণ্ডল ঘৰ নং : ৩১ বয়স : 23 লিঙ্গ : পুৰুষ	CBJ0400630 ফটো উপলব্ধ	110 নাম : ফুলজান খাতুন পিতাৰ নাম: বিল্লাল সেখ ঘৰ নং : 31 বয়স : 22 লিঙ্গ : মহিলা	QQM0081430 ফটো উপলব্ধ	111 নাম : আহমা খাতুন স্বামীৰ নাম: তমিৰ মণ্ডল ঘৰ নং : 31 বয়স : 21 লিঙ্গ : মহিলা	QQM0016261 ফটো উপলব্ধ
# 112 নাম : পৰিজান বেওৱা স্বামীৰ নাম: কহৰুদ্দিন মণ্ডল ঘৰ নং : 143 বয়স : 50 লিঙ্গ : মহিলা	CBJ7935593 ফটো উপলব্ধ	113 নাম : নুৰ জামাল সেখ পিতাৰ নাম: মেহেৰ আলী সেখ ঘৰ নং : ৩২ বয়স : 66 লিঙ্গ : পুৰুষ	CBJ7935617 ফটো উপলব্ধ	114 নাম : তহিৰন বিবি স্বামীৰ নাম: নুৰ জামাল সেখ ঘৰ নং : ৩২ বয়স : 57 লিঙ্গ : মহিলা	CBJ7935628 ফটো উপলব্ধ
115 নাম : ছালেহা বিবি স্বামীৰ নাম: কলিমুদ্দিন সেখ ঘৰ নং : ৩২ বয়স : 29 লিঙ্গ : মহিলা	CBJ0340331 ফটো উপলব্ধ	E 116 নাম : মানিক মণ্ডল পিতাৰ নাম: ছোৰহাব মণ্ডল ঘৰ নং : ৩৩ বয়স : 64 লিঙ্গ : পুৰুষ	CBJ7935640 ফটো উপলব্ধ	117 নাম : ছুব্বা খাতুন পিতাৰ নাম: মানিক মন্ডল ঘৰ নং : ৩৩ বয়স : 35 লিঙ্গ : মহিলা	CBJ7941017 ফটো উপলব্ধ
118 নাম : ছৱৰ মণ্ডল পিতাৰ নাম: মানিক মণ্ডল ঘৰ নং : ৩৩ বয়স : 35 লিঙ্গ : পুৰুষ	CBJ7941313 ফটো উপলব্ধ	119 নাম : লাইলী বিবি স্বামীৰ নাম: ছৱৰ মণ্ডল ঘৰ নং : ৩৩ বয়স : 33 লিঙ্গ : মহিলা	CBJ7935673 ফটো উপলব্ধ	120 নাম : আমেনা খাতুন পিতাৰ নাম: মানিক মণ্ডল ঘৰ নং : ৩৩ বয়স : 30 লিঙ্গ : মহিলা	CBJ0538298 ফটো উপলব্ধ



121 নাম : আছিমা বিবি স্বামীৰ নাম: আকবৰ আলী মন্ডল ঘৰ নং : ৩৪ বয়স : 49 লিঙ্গ : মহিলা	CBJ7935695 ফটো উপলব্ধ	122 নাম : সহিদুল সেখ পিতাৰ নাম: আকবৰ আলী মণ্ডল ঘৰ নং : ৩৪ বয়স : 24 লিঙ্গ : পুৰুষ	CBJ0404624 ফটো উপলব্ধ	123 নাম : বীৰভান বিবি মাতৃৰ নাম: জয়ভান বেওৱা ঘৰ নং : ৩৫ বয়স : 42 লিঙ্গ : মহিলা	CBJ7935708 ফটো উপলব্ধ
124 নাম : আব্দুল কৰিম পিতাৰ নাম: ফজৰ আলী ঘৰ নং : ৩৬ বয়স : 69 লিঙ্গ : পুৰুষ	CBJ7935719 ফটো উপলব্ধ	125 নাম : মমিৰন বিবি স্বামীৰ নাম: আব্দুল কৰিম ঘৰ নং : ৩৬ বয়স : 58 লিঙ্গ : মহিলা	CBJ7935720 ফটো উপলব্ধ	126 নাম : মফিদুল ইছলাম পিতাৰ নাম: আব্দুল কৰিম ঘৰ নং : ৩৬ বয়স : 24 লিঙ্গ : পুৰুষ	CBJ0603803 ফটো উপলব্ধ
S 127 নাম : জেছমিনা পাৰ্ব্বিন পিতাৰ নাম: জাহেৰ আলী ঘৰ নং : 36 বয়স : 23 লিঙ্গ : মহিলা	CBJ0459685 ফটো উপলব্ধ	# 128 নাম : জমিলা বিবি স্বামীৰ নাম: শাক্কা সেখ ঘৰ নং : 182 বয়স : 72 লিঙ্গ : মহিলা	CBJ7935775 ফটো উপলব্ধ	129 নাম : বাক্কাৰ আলী পিতাৰ নাম: শাক্কা সেখ ঘৰ নং : 37 বয়স : 46 লিঙ্গ : পুৰুষ	CBJ7935786 ফটো উপলব্ধ
130 নাম : সোনাবন বিবি স্বামীৰ নাম: বক্কাৰ আলী ঘৰ নং : ৩৭ বয়স : 32 লিঙ্গ : মহিলা	CBJ0504902 ফটো উপলব্ধ	131 নাম : জয়নাল আলী পিতাৰ নাম: বক্কাৰ আলী ঘৰ নং : ৩৭ বয়স : 25 লিঙ্গ : পুৰুষ	CBJ0400622 ফটো উপলব্ধ	132 নাম : জিলানী আলী পিতাৰ নাম: বক্কাৰ আলী ঘৰ নং : 37 বয়স : 23 লিঙ্গ : পুৰুষ	QQM0031617 ফটো উপলব্ধ
133 নাম : আকলিমা খাতুন স্বামীৰ নাম: জয়নাল আলী ঘৰ নং : 37 বয়স : 21 লিঙ্গ : মহিলা	QQM0031658 ফটো উপলব্ধ	E 134 নাম : খইবৰ আলী পিতাৰ নাম: জেছনাব আলী ঘৰ নং : ৩৮ বয়স : 74 লিঙ্গ : পুৰুষ	CBJ7935800 ফটো উপলব্ধ	135 নাম : ছমেনা বিবি স্বামীৰ নাম: খইবৰ আলী ঘৰ নং : ৩৮ বয়স : 65 লিঙ্গ : মহিলা	CBJ7935811 ফটো উপলব্ধ
136 নাম : কৰিম আলী পিতাৰ নাম: পিৰ মামুদ সেখ ঘৰ নং : ৩৮ বয়স : 56 লিঙ্গ : পুৰুষ	CBJ7935844 ফটো উপলব্ধ	137 নাম : ওসমান জানি পিতাৰ নাম: পীৰ মেহমুদ শেখ ঘৰ নং : ৩৮ বয়স : 51 লিঙ্গ : পুৰুষ	CBJ7935888 ফটো উপলব্ধ	138 নাম : কেশৰ ভান বিবি স্বামীৰ নাম: কৰিম আলী ঘৰ নং : ৩৮ বয়স : 50 লিঙ্গ : মহিলা	CBJ7935855 ফটো উপলব্ধ
139 নাম : ছামেনা বিবি স্বামীৰ নাম: ছলিমুদ্দিন সেখ ঘৰ নং : ৩৮ বয়স : 41 লিঙ্গ : মহিলা	CBJ7935833 ফটো উপলব্ধ	# 140 নাম : ৰহিমা বেগম স্বামীৰ নাম: ফৰিদ আলী ঘৰ নং : 379 বয়স : 40 লিঙ্গ : মহিলা	CBJ0404053 ফটো উপলব্ধ	# 141 নাম : ফৰিদ আলী পিতাৰ নাম: বিশু সেখ ঘৰ নং : 379 বয়স : 41 লিঙ্গ : পুৰুষ	CBJ7935935 ফটো উপলব্ধ
# 142 নাম : ছলেমা খাতুন স্বামীৰ নাম: মহিজুদ্দিন সেখ ঘৰ নং : 381 বয়স : 34 লিঙ্গ : মহিলা	KDH0249466 ফটো উপলব্ধ	# 143 নাম : মহিজুদ্দিন সেখ পিতাৰ নাম: বিশু সেখ ঘৰ নং : 381 বয়স : 33 লিঙ্গ : পুৰুষ	CBJ0141077 ফটো উপলব্ধ	# 144 নাম : কেসমত আলী পিতাৰ নাম: কৰিম আলী ঘৰ নং : 386 বয়স : 26 লিঙ্গ : পুৰুষ	QQM0078832 ফটো উপলব্ধ
145 নাম : ছামিনুৰ ইছলাম পিতাৰ নাম: ছলিমুদ্দিন শেখ ঘৰ নং : ৩৮ বয়স : 23 লিঙ্গ : পুৰুষ	CBJ0505149 ফটো উপলব্ধ	146 নাম : কুলসুমা খাতুন পিতাৰ নাম: কৰিম আলী ঘৰ নং : 38 বয়স : 23 লিঙ্গ : মহিলা	CBJ0459727 ফটো উপলব্ধ	147 নাম : আজিনা খাতুন পিতাৰ নাম: বিশু সেখ ঘৰ নং : 38 বয়স : 22 লিঙ্গ : মহিলা	CBJ1150556 ফটো উপলব্ধ
148 নাম : ছামিদুল সেখ পিতাৰ নাম: ইজাম আলী ঘৰ নং : 38 ক বয়স : 22 লিঙ্গ : পুৰুষ	CBJ0486209 ফটো উপলব্ধ	149 নাম : মজিদুল ইছলাম পিতাৰ নাম: ইজাম আলী ঘৰ নং : 38 ক বয়স : 26 লিঙ্গ : পুৰুষ	CBJ0523308 ফটো উপলব্ধ	150 নাম : ইজাম আলী পিতাৰ নাম: অহৰ আলী ঘৰ নং : ৩৮ক বয়স : 54 লিঙ্গ : পুৰুষ	CBJ7935968 ফটো উপলব্ধ



151 নাম : মজিদা বিবি স্বামীৰ নাম: হজাম আলী ঘৰ নং : ৩৮৬ বয়স : 49 লিঙ্গ : মহিলা	CBJ7935979 ফটো উপলব্ধ	152 নাম : কুলচুম বেওৱা স্বামীৰ নাম: শুকুৰ আলী সেখ ঘৰ নং : ৪০ বয়স : 64 লিঙ্গ : মহিলা	CBJ7936007 ফটো উপলব্ধ	153 নাম : বানেছা খাতুন পিতাৰ নাম: শুকুৰ আলী সেখ ঘৰ নং : ৪০ বয়স : 40 লিঙ্গ : মহিলা	CBJ7936018 ফটো উপলব্ধ
154 নাম : আছিমিন বিবি স্বামীৰ নাম: হজৰত আলী মুন্সী ঘৰ নং : ৪১ বয়স : 71 লিঙ্গ : মহিলা	CBJ7936096 ফটো উপলব্ধ	155 নাম : আব্দুল মতালেব পিতাৰ নাম: হজৰত আলী মুন্সী ঘৰ নং : ৪১ বয়স : 41 লিঙ্গ : পুৰুষ	CBJ7936121 ফটো উপলব্ধ	156 নাম : মুৰ্ছিদা বিবি স্বামীৰ নাম: আব্দুল মতালেব ঘৰ নং : ৪১ বয়স : 38 লিঙ্গ : মহিলা	CBJ7936132 ফটো উপলব্ধ
157 নাম : আব্দুল মান্নান সেখ পিতাৰ নাম: আব্দুল মতালেব সেখ ঘৰ নং : 41 বয়স : 21 লিঙ্গ : পুৰুষ	QQM0098905 ফটো উপলব্ধ	158 নাম : হবিবৰ বহমান পিতাৰ নাম: হজৰত আলী মুন্সী ঘৰ নং : ৪১ বয়স : 61 লিঙ্গ : পুৰুষ	CBJ7936143 ফটো উপলব্ধ	159 নাম : হামেদা বিবি স্বামীৰ নাম: হবিবৰ বহমান ঘৰ নং : ৪১ বয়স : 54 লিঙ্গ : মহিলা	CBJ7936154 ফটো উপলব্ধ
160 নাম : হালিম আলী পিতাৰ নাম: হবিবৰ বহমান ঘৰ নং : ৪২ বয়স : 34 লিঙ্গ : পুৰুষ	CBJ2223554 ফটো উপলব্ধ	161 নাম : নৰ নেছা খাতুন স্বামীৰ নাম: হালিম আলী ঘৰ নং : ৪২ বয়স : 25 লিঙ্গ : মহিলা	CBJ0617266 ফটো উপলব্ধ	# 162 নাম : মজিবৰ বহমান পিতাৰ নাম: হজৰত আলী মুন্সী ঘৰ নং : ৪৩ বয়স : 58 লিঙ্গ : পুৰুষ	CBJ7936165 ফটো উপলব্ধ
# 163 নাম : বহিমা বিবি স্বামীৰ নাম: মজিবৰ বহমান ঘৰ নং : ৪৩ বয়স : 49 লিঙ্গ : মহিলা	CBJ7936176 ফটো উপলব্ধ	164 নাম : বহিজুদ্দিন সেখ পিতাৰ নাম: মজিবৰ বহমান ঘৰ নং : 43 বয়স : 19 লিঙ্গ : পুৰুষ	QQM0099077 ফটো উপলব্ধ	# 165 নাম : নৰ মহম্মদ সেখ পিতাৰ নাম: উমেদ আলী সেখ ঘৰ নং : 212 বয়স : 68 লিঙ্গ : পুৰুষ	CBJ7936370 ফটো উপলব্ধ
166 নাম : মমেনা বিবি স্বামীৰ নাম: বাবুৰ আলী ঘৰ নং : ৪৪ বয়স : 63 লিঙ্গ : মহিলা	CBJ7936358 ফটো উপলব্ধ	# 167 নাম : মতিজান বিবি স্বামীৰ নাম: নৰ মহম্মদ সেখ ঘৰ নং : 212 বয়স : 65 লিঙ্গ : মহিলা	CBJ7936381 ফটো উপলব্ধ	# 168 নাম : ইমান আলী পিতাৰ নাম: উমেদ আলী ঘৰ নং : 381 বয়স : 59 লিঙ্গ : পুৰুষ	CBJ7936234 ফটো উপলব্ধ
# 169 নাম : জমিৰণ বিবি স্বামীৰ নাম: হজৰত আলী ঘৰ নং : 358 বয়স : 58 লিঙ্গ : মহিলা	CBJ7936392 ফটো উপলব্ধ	170 নাম : আব্দুল ছালাম সেখ পিতাৰ নাম: কাসেম আলী সেখ ঘৰ নং : ৪৪ বয়স : 54 লিঙ্গ : পুৰুষ	CBJ7936416 ফটো উপলব্ধ	171 নাম : অস্তম আলী পিতাৰ নাম: বাহাজুদ্দিন সেখ ঘৰ নং : ৪৪ বয়স : 52 লিঙ্গ : পুৰুষ	CBJ7936450 ফটো উপলব্ধ
172 নাম : ইলিভান বিবি স্বামীৰ নাম: ছামচুল হক ঘৰ নং : ৪৪ বয়স : 51 লিঙ্গ : মহিলা	CBJ7936472 ফটো উপলব্ধ	# 173 নাম : আসকৰ আলী পিতাৰ নাম: তাহেৰ আলী ঘৰ নং : 353 বয়স : 51 লিঙ্গ : পুৰুষ	CBJ7936278 ফটো উপলব্ধ	174 নাম : ইমান আলী পিতাৰ নাম: আকবৰ আলী ঘৰ নং : ৪৪ বয়স : 51 লিঙ্গ : পুৰুষ	CBJ7936290 ফটো উপলব্ধ
# 175 নাম : মৰিয়ম বিবি স্বামীৰ নাম: ইমান আলী ঘৰ নং : 381 বয়স : 49 লিঙ্গ : মহিলা	CBJ7936245 ফটো উপলব্ধ	176 নাম : সাজিদা বিবি স্বামীৰ নাম: আব্দুল ছালাম সেখ ঘৰ নং : ৪৪ বয়স : 49 লিঙ্গ : মহিলা	CBJ7936427 ফটো উপলব্ধ	# 177 নাম : মজিবৰ আলী সেখ পিতাৰ নাম: কাসেম আলা ঘৰ নং : 217 বয়স : 49 লিঙ্গ : পুৰুষ	CBJ7936541 ফটো উপলব্ধ
178 নাম : আজাদ আলী সেখ পিতাৰ নাম: সৰিফ উদ্দিন সেখ ঘৰ নং : ৪৪ বয়স : 46 লিঙ্গ : পুৰুষ	CBJ7936198 ফটো উপলব্ধ	# 179 নাম : আয়েদ বাদশ্বা সেখ মাতৃৰ নাম: সৰিফ উদ্দিন সেখ ঘৰ নং : 229 বয়স : 45 লিঙ্গ : পুৰুষ	CBJ7936223 ফটো উপলব্ধ	180 নাম : আজাহাৰ আলী সেখ পিতাৰ নাম: সৰিফ উদ্দিন সেখ ঘৰ নং : ৪৪ বয়স : 44 লিঙ্গ : পুৰুষ	CBJ7936212 ফটো উপলব্ধ



181 নাম : মমতাজ বিবি স্বামীৰ নাম : ইমান আলী ঘৰ নং : 88 বয়স : 44 লিঙ্গ : মহিলা	CBJ7936303	182 নাম : বহিমা বিবি স্বামীৰ নাম : অস্তম আলী ঘৰ নং : 88 বয়স : 44 লিঙ্গ : মহিলা	CBJ7936461	# 183 নাম : মহিবৰ আলী মণ্ডল পিতাৰ নাম : আবুছাযেদ মণ্ডল ঘৰ নং : 370 বয়স : 42 লিঙ্গ : পুৰুষ	CBJ7936483
184 নাম : চাইনা বিবি স্বামীৰ নাম : আজাদ আলী সেখ ঘৰ নং : 88 বয়স : 42 লিঙ্গ : মহিলা	CBJ0505586	# 185 নাম : আজিৰণ বিবি স্বামীৰ নাম : মজিবৰ আলী সেখ ঘৰ নং : 217 বয়স : 43 লিঙ্গ : মহিলা	CBJ7936552	# 186 নাম : মনুৰুদ্দিন সেখ পিতাৰ নাম : ইমান আলী ঘৰ নং : 381 বয়স : 41 লিঙ্গ : পুৰুষ	CBJ7936256
# 187 নাম : অজেদা বিবি স্বামীৰ নাম : মহিবৰ আলী মণ্ডল ঘৰ নং : 370 বয়স : 41 লিঙ্গ : মহিলা	CBJ7936494	# 188 নাম : বকেয়া বিবি স্বামীৰ নাম : আসকৰ আলী ঘৰ নং : 353 বয়স : 33 লিঙ্গ : মহিলা	CBJ0156257	189 নাম : সাহ আলম সেখ পিতাৰ নাম : আব্দুল ছালাম সেখ ঘৰ নং : 88 বয়স : 26 লিঙ্গ : পুৰুষ	CBJ0234542
# 190 নাম : মলিনা বিবি স্বামীৰ নাম : আয়েদ বাদশা সেখ ঘৰ নং : 229 বয়স : 27 লিঙ্গ : মহিলা	CBJ0235473	191 নাম : মনিৰুল আলী পিতাৰ নাম : ইমান আলী ঘৰ নং : 88 বয়স : 26 লিঙ্গ : পুৰুষ	CBJ0235853	# 192 নাম : ইছলাম আলী পিতাৰ নাম : ছামচুল হক ঘৰ নং : 382 বয়স : 25 লিঙ্গ : পুৰুষ	CBJ0596767
193 নাম : জানি আলম সেখ পিতাৰ নাম : আব্দুল ছালাম সেখ ঘৰ নং : 88 বয়স : 25 লিঙ্গ : পুৰুষ	CBJ0505628	#2 194 নাম : জয়নাল আবেদিন মণ্ডল পিতাৰ নাম : মহিবৰ মন্ডল ঘৰ নং : 370 বয়স : 25 লিঙ্গ : পুৰুষ	CBJ0596650	# 195 নাম : মহিদা খাতুন স্বামীৰ নাম : আইমদ আলী ঘৰ নং : 210 বয়স : 23 লিঙ্গ : মহিলা	CBJ0459164
# 196 নাম : জাকিৰুল ইছলাম পিতাৰ নাম : বহিম আলী সেখ ঘৰ নং : 364 বয়স : 23 লিঙ্গ : পুৰুষ	CBJ0459180	# 197 নাম : ইজাজুল সেখ পিতাৰ নাম : মজিবৰ আলী সেখ ঘৰ নং : 374 বয়স : 23 লিঙ্গ : পুৰুষ	CBJ0478388	198 নাম : মাইনুদ্দিন আলী সেখ পিতাৰ নাম : আজাদ আলী সেখ ঘৰ নং : 44 বয়স : 23 লিঙ্গ : পুৰুষ	QQM0069849
# 199 নাম : হাফিজুল সেখ পিতাৰ নাম : মজিবৰ আলী সেখ ঘৰ নং : 217 বয়স : 22 লিঙ্গ : পুৰুষ	CBJ0469783	# 200 নাম : মমিৰন খাতুন স্বামীৰ নাম : ইজাজুল সেখ ঘৰ নং : 374 বয়স : 20 লিঙ্গ : মহিলা	QQM0088690	# 201 নাম : জহিৰুল ইছলাম পিতাৰ নাম : আজিজুল হক ঘৰ নং : 71 বয়স : 38 লিঙ্গ : পুৰুষ	CBJ0228270
202 নাম : এশাতুল্লা সেখ পিতাৰ নাম : পানু সেখ ঘৰ নং : 88 বয়স : 86 লিঙ্গ : পুৰুষ	CBJ7936632	203 নাম : ববিনা খাতুন পিতাৰ নাম : সাহীৰুদ্দিন সেখ ঘৰ নং : 44 বয়স : 20 লিঙ্গ : মহিলা	QQM0034975	204 নাম : জাকিৰুল ইছলাম পিতাৰ নাম : আজিজুল হক ঘৰ নং : 88 বয়স : 28 লিঙ্গ : পুৰুষ	CBJ0234302
# 205 নাম : বেহেনা খাতুন পিতাৰ নাম : বহিম আলী সেখ ঘৰ নং : 364 বয়স : 28 লিঙ্গ : মহিলা	CBJ0549964	206 নাম : কেছালী বিবি স্বামীৰ নাম : এশাতুল্লা সেখ ঘৰ নং : 88 বয়স : 84 লিঙ্গ : মহিলা	CBJ7936643	# 207 নাম : আজিৰন বিবি স্বামীৰ নাম : ওছমান আলী ঘৰ নং : 384 বয়স : 72 লিঙ্গ : মহিলা	CBJ7936665
# 208 নাম : বহিম আলী সেখ পিতাৰ নাম : ইজাৰ আলী সেখ ঘৰ নং : 364 বয়স : 56 লিঙ্গ : পুৰুষ	CBJ7936596	# 209 নাম : বহিতন বিবি স্বামীৰ নাম : আজিজুল হক ঘৰ নং : 392 বয়স : 46 লিঙ্গ : মহিলা	CBJ7936574	# 210 নাম : আহতন বিবি স্বামীৰ নাম : বহিম আলী সেখ ঘৰ নং : 364 বয়স : 44 লিঙ্গ : মহিলা	CBJ7936609



211 নাম : ছামাদ আলী মাতৃৰ নাম : ছামিৰন বেওৱা ঘৰ নং : 45 বয়স : 41 লিঙ্গ : পুৰুষ	CBJ7936701 ফটো উপলব্ধ	212 নাম : জাহানাৰা খাতুন স্বামীৰ নাম : ছামাদ আলী ঘৰ নং : 45 বয়স : 36 লিঙ্গ : মহিলা	CBJ7941028 ফটো উপলব্ধ	213 নাম : ছাকিনা খাতুন পিতাৰ নাম : আছান আলী ঘৰ নং : 8৫ বয়স : 30 লিঙ্গ : মহিলা	CBJ0605246 ফটো উপলব্ধ
214 নাম : আহাৰ আলী পিতাৰ নাম : কিচমত আলী সেখ ঘৰ নং : 8৬ বয়স : 59 লিঙ্গ : পুৰুষ	CBJ7936712 ফটো উপলব্ধ	215 নাম : আলিয়া বিবি স্বামীৰ নাম : আহাৰ আলী ঘৰ নং : 8৬ বয়স : 51 লিঙ্গ : মহিলা	CBJ7936723 ফটো উপলব্ধ	216 নাম : ছাদাম আলী পিতাৰ নাম : আহাৰ আলী ঘৰ নং : 8৬ বয়স : 26 লিঙ্গ : পুৰুষ	CBJ0306027 ফটো উপলব্ধ
217 নাম : সিকিভান বেওবা স্বামীৰ নাম : হাইদি সেখ ঘৰ নং : 89 বয়স : 74 লিঙ্গ : মহিলা	CBJ7936825 ফটো উপলব্ধ	218 নাম : জহৰত আলী পিতাৰ নাম : অবৰ আলী সেখ ঘৰ নং : 89 বয়স : 66 লিঙ্গ : পুৰুষ	CBJ7936927 ফটো উপলব্ধ	# 219 নাম : ইজাতন বেওবা স্বামীৰ নাম : গনি সেখ ঘৰ নং : 366 বয়স : 66 লিঙ্গ : মহিলা	CBJ7936803 ফটো উপলব্ধ
# 220 নাম : ছায়েদ আলী সেখ পিতাৰ নাম : ইজাৰ আলী সেখ ঘৰ নং : 365 বয়স : 61 লিঙ্গ : পুৰুষ	CBJ7936789 ফটো উপলব্ধ	221 নাম : সহিতন বিবি স্বামীৰ নাম : জহৰত আলী ঘৰ নং : 89 বয়স : 60 লিঙ্গ : মহিলা	CBJ7936938 ফটো উপলব্ধ	222 নাম : বহমত আলী পিতাৰ নাম : নিজামুদ্দিন সেখ ঘৰ নং : 89 বয়স : 57 লিঙ্গ : পুৰুষ	CBJ7936972 ফটো উপলব্ধ
# 223 নাম : ছাহাৰা বিবি স্বামীৰ নাম : ছায়েদ আলী সেখ ঘৰ নং : 365 বয়স : 55 লিঙ্গ : মহিলা	CBJ7936790 ফটো উপলব্ধ	# 224 নাম : সদীৰ আলী সেখ পিতাৰ নাম : ৰবিজুদ্দিন সেখ ঘৰ নং : 380 বয়স : 56 লিঙ্গ : পুৰুষ	CBJ7936814 ফটো উপলব্ধ	225 নাম : সহৰ আলী সেখ মাতৃৰ নাম : সিকিভান বেওৱা ঘৰ নং : 89 বয়স : 53 লিঙ্গ : পুৰুষ	CBJ7936836 ফটো উপলব্ধ
226 নাম : মনোৰা বিবি স্বামীৰ নাম : ৰহমত আলী ঘৰ নং : 89 বয়স : 49 লিঙ্গ : মহিলা	CBJ7936983 ফটো উপলব্ধ	227 নাম : জয়গন বিবি স্বামীৰ নাম : সহৰ আলী সেখ ঘৰ নং : 89 বয়স : 46 লিঙ্গ : মহিলা	CBJ7936847 ফটো উপলব্ধ	# 228 নাম : কছিয়া খাতুন স্বামীৰ নাম : সাগৰ আলী ঘৰ নং : 385 বয়স : 34 লিঙ্গ : মহিলা	CBJ7941084 ফটো উপলব্ধ
# 229 নাম : ছাহাৰ আলী পিতাৰ নাম : ছায়েদ আলী সেখ ঘৰ নং : 213 বয়স : 31 লিঙ্গ : পুৰুষ	CBJ0306787 ফটো উপলব্ধ	230 নাম : গহিৰণ খাতুন স্বামীৰ নাম : গোলজান আলী ঘৰ নং : 89 বয়স : 30 লিঙ্গ : মহিলা	CBJ2223612 ফটো উপলব্ধ	S 231 নাম : কাছমিনাৰা খাতুন পিতাৰ নাম : জহৰত আলী ঘৰ নং : 89 বয়স : 27 লিঙ্গ : মহিলা	CBJ0505131 ফটো উপলব্ধ
# 232 নাম : শাৰিকা খাতুন পিতাৰ নাম : সদীৰ আলী সেখ ঘৰ নং : 380 বয়স : 24 লিঙ্গ : মহিলা	CBJ0459701 ফটো উপলব্ধ	233 নাম : ৰসিদা বেগম পিতাৰ নাম : কহৰ আলী ঘৰ নং : 47 বয়স : 24 লিঙ্গ : মহিলা	CBJ2303063 ফটো উপলব্ধ	# 234 নাম : ৰফিকুল ইছলাম পিতাৰ নাম : ছায়েদ আলী সেখ ঘৰ নং : 365 বয়স : 23 লিঙ্গ : পুৰুষ	CBJ0404921 ফটো উপলব্ধ
235 নাম : ছামিদুল হক পিতাৰ নাম : জহৰত আলী ঘৰ নং : 89 বয়স : 23 লিঙ্গ : পুৰুষ	CBJ0505115 ফটো উপলব্ধ	236 নাম : সমৰ আলী সেখ পিতাৰ নাম : সদীৰ আলী সেখ ঘৰ নং : 47 বয়স : 22 লিঙ্গ : পুৰুষ	CBJ0477042 ফটো উপলব্ধ	237 নাম : মফিয়াৰা খাতুন স্বামীৰ নাম : ছামিদুল হক ঘৰ নং : 47 বয়স : 20 লিঙ্গ : মহিলা	QQM0077974 ফটো উপলব্ধ
# 238 নাম : অম্বিয়া খাতুন পিতাৰ নাম : অবিয়াল সেখ ঘৰ নং : 265 বয়স : 22 লিঙ্গ : মহিলা	CBJ2297919 ফটো উপলব্ধ	# 239 নাম : নকিবুল ইছলাম পিতাৰ নাম : অবিয়াল সেখ ঘৰ নং : 265 বয়স : 20 লিঙ্গ : পুৰুষ	CBJ2297927 ফটো উপলব্ধ	240 নাম : ফয়জান বেওবা স্বামীৰ নাম : তজিবৰ ৰহমান সেখ ঘৰ নং : 89ক বয়স : 62 লিঙ্গ : মহিলা	CBJ7936994 ফটো উপলব্ধ



# 241 নাম : সমন্তান বিবি স্বামীৰ নাম : সাদিৰ আলি সেখ ঘৰ নং : 380 বয়স : 44 লিঙ্গ : মহিলা	CBJ7937011 ফটো উপলব্ধ	242 নাম : অমিছা বিবি স্বামীৰ নাম : আবুছায়েদ সেখ ঘৰ নং : 8৮ক বয়স : 39 লিঙ্গ : মহিলা	CBJ7937099 ফটো উপলব্ধ	243 নাম : ধুলাবদ্দিন সেখ পিতাৰ নাম : ছিৰাব উদ্দিন সেখ ঘৰ নং : 8৯ বয়স : 71 লিঙ্গ : পুৰুষ	CBJ7937362 ফটো উপলব্ধ
244 নাম : ছামেনা বিবি স্বামীৰ নাম : ধুলাবদ্দিন সেখ ঘৰ নং : 8৯ বয়স : 61 লিঙ্গ : মহিলা	CBJ7937373 ফটো উপলব্ধ	245 নাম : ছাকিৰনু বিবি স্বামীৰ নাম : পিনাৰউদ্দিন আহমেদ ঘৰ নং : 8৯ বয়স : 57 লিঙ্গ : মহিলা	CBJ7937157 ফটো উপলব্ধ	246 নাম : সদেৰ আলী সেখ পিতাৰ নাম : বাহাৰ আলী সেখ ঘৰ নং : 8৯ বয়স : 48 লিঙ্গ : পুৰুষ	CBJ7937204 ফটো উপলব্ধ
247 নাম : নিলিমা খাতুন স্বামীৰ নাম : জাগিৰ হুছেইন ঘৰ নং : 8৯ বয়স : 40 লিঙ্গ : মহিলা	CBJ0505479 ফটো উপলব্ধ	248 নাম : ফাতেমা বিবি স্বামীৰ নাম : নবীৰ হুছেইন ঘৰ নং : 49 বয়স : 34 লিঙ্গ : মহিলা	CBJ0478362 ফটো উপলব্ধ	249 নাম : নবীৰ হুছেইন পিতাৰ নাম : উপাতুল্লা সেখ ঘৰ নং : 8৯ বয়স : 33 লিঙ্গ : পুৰুষ	CBJ0339630 ফটো উপলব্ধ
E 250 নাম : এজাবুল ইছলাম পিতাৰ নাম : আলেমুদ্দিন সেখ ঘৰ নং : 8৯ বয়স : 26 লিঙ্গ : পুৰুষ	CBJ0531699 ফটো উপলব্ধ	251 নাম : আয়েশা খাতুন পিতাৰ নাম : আতৌবাৰ সেখ ঘৰ নং : 49 বয়স : 25 লিঙ্গ : মহিলা	CBJ2296853 ফটো উপলব্ধ	252 নাম : আকিদুল ইছলাম মাতৃৰ নাম : নিলিমা খাতুন ঘৰ নং : 49 বয়স : 24 লিঙ্গ : পুৰুষ	QQM0095323 ফটো উপলব্ধ
# 253 নাম : কুলছন নেছা স্বামীৰ নাম : এজাবুল ইছলাম ঘৰ নং : 390 বয়স : 23 লিঙ্গ : মহিলা	CBJ0445098 ফটো উপলব্ধ	254 নাম : মুছা আলী সেখ পিতাৰ নাম : আশাদ আলী সেখ ঘৰ নং : 49 বয়স : 22 লিঙ্গ : পুৰুষ	QQM0073221 ফটো উপলব্ধ	255 নাম : আজিবল সেখ পিতাৰ নাম : ছামিনুল সেখ ঘৰ নং : 8৯ দ বয়স : 26 লিঙ্গ : পুৰুষ	CBJ0270892 ফটো উপলব্ধ
256 নাম : মজিবল সেখ পিতাৰ নাম : ছামিনুল সেখ ঘৰ নং : 49 দ বয়স : 23 লিঙ্গ : পুৰুষ	CBJ1150051 ফটো উপলব্ধ	# 257 নাম : আনিছা বেগম স্বামীৰ নাম : সাহিনুৰ ইছলাম ঘৰ নং : 217 বয়স : 22 লিঙ্গ : মহিলা	QQM0066944 ফটো উপলব্ধ	# 258 নাম : সাহিনুৰ ইছলাম পিতাৰ নাম : ছাফিয়ৰ বহমান ঘৰ নং : 217 বয়স : 20 লিঙ্গ : পুৰুষ	QQM0066969 ফটো উপলব্ধ
259 নাম : আৰজুমা বেগম স্বামীৰ নাম : আজিবল সেখ ঘৰ নং : 49 দ বয়স : 21 লিঙ্গ : মহিলা	QQM0064162 ফটো উপলব্ধ	260 নাম : জাহিমা খাতুন পিতাৰ নাম : জাহেৰ আলী ঘৰ নং : 8৯ ক বয়স : 25 লিঙ্গ : মহিলা	CBJ0603845 ফটো উপলব্ধ	# 261 নাম : মফিদুল আলী পিতাৰ নাম : ফুলবৰ আলী ঘৰ নং : 363 বয়স : 22 লিঙ্গ : পুৰুষ	QQM0034991 ফটো উপলব্ধ
E 262 নাম : জেলেখা বেগম স্বামীৰ নাম : বৰিয়াল সেখ ঘৰ নং : 8৯ বয়স : 71 লিঙ্গ : মহিলা	CBJ7937555 ফটো উপলব্ধ	263 নাম : ওবাজুদ্দিন সেখ পিতাৰ নাম : অহেজুদ্দিন সেখ ঘৰ নং : 8৯ বয়স : 66 লিঙ্গ : পুৰুষ	CBJ7937635 ফটো উপলব্ধ	E 264 নাম : মমেনা বিবি স্বামীৰ নাম : ওবাজুদ্দিন সেখ ঘৰ নং : 8৯ বয়স : 59 লিঙ্গ : মহিলা	CBJ7937646 ফটো উপলব্ধ
265 নাম : জাহেৰ আলী পিতাৰ নাম : অহাব আলী ঘৰ নং : 8৯ক বয়স : 54 লিঙ্গ : পুৰুষ	CBJ7937511 ফটো উপলব্ধ	266 নাম : আহিদা বিবি স্বামীৰ নাম : জাহেৰ আলী ঘৰ নং : 8৯ক বয়স : 50 লিঙ্গ : মহিলা	CBJ7937522 ফটো উপলব্ধ	267 নাম : অফিলা বিবি স্বামীৰ নাম : জামেৰ আলী ঘৰ নং : 8৯ছ বয়স : 49 লিঙ্গ : মহিলা	CBJ7937566 ফটো উপলব্ধ
268 নাম : ছামিনুল সেখ পিতাৰ নাম : হৰপ আলী সেখ ঘৰ নং : 8৯দ বয়স : 43 লিঙ্গ : পুৰুষ	CBJ7937588 ফটো উপলব্ধ	# 269 নাম : সাহাৰভানু বিবি স্বামীৰ নাম : ছাফিয়ৰ বহমান ঘৰ নং : 332 বয়স : 43 লিঙ্গ : মহিলা	CBJ7937613 ফটো উপলব্ধ	270 নাম : আজিদা বিবি স্বামীৰ নাম : ছামিনুল সেখ ঘৰ নং : 8৯দ বয়স : 41 লিঙ্গ : মহিলা	CBJ7937599 ফটো উপলব্ধ



# 271 নাম : আজিবৰ সেখ পিতাৰ নাম: ওবাজুদ্দিন সেখ ঘৰ নং : 312 বয়স : 41 লিঙ্গ : পুৰুষ	CBJ7937679 ফটো উপলব্ধ	272 নাম : কবিরন বেগম স্বামীৰ নাম: অমিনুল সেখ ঘৰ নং : 8৯৬ বয়স : 35 লিঙ্গ : মহিলা	CBJ7941119 ফটো উপলব্ধ	273 নাম : আনোৱাৰা খাতুন মাতৃৰ নাম: জাহেৰন বেওৱা ঘৰ নং : 8৯৬ বয়স : 31 লিঙ্গ : মহিলা	CBJ7941120 ফটো উপলব্ধ
# 274 নাম : আহিদুল ইছলাম পিতাৰ নাম: জাহেৰ আলী ঘৰ নং : 357 বয়স : 30 লিঙ্গ : পুৰুষ	CBJ7941380 ফটো উপলব্ধ	275 নাম : শুকুৰ আলী সেখ পিতাৰ নাম: হাফাল সেখ ঘৰ নং : ৫০ বয়স : 61 লিঙ্গ : পুৰুষ	CBJ7937704 ফটো উপলব্ধ	276 নাম : ছিদ্দিক আলী পিতাৰ নাম: শুকুৰ আলী সেখ ঘৰ নং : ৫০ বয়স : 37 লিঙ্গ : পুৰুষ	CBJ0165787 ফটো উপলব্ধ
277 নাম : অফিজা খাতুন স্বামীৰ নাম: ছিদ্দিক আলী ঘৰ নং : ৫০ বয়স : 33 লিঙ্গ : মহিলা	CBJ0165886 ফটো উপলব্ধ	278 নাম : সাফিউল ইছলাম পিতাৰ নাম: শুকুৰ আলী সেখ ঘৰ নং : ৫০ বয়স : 31 লিঙ্গ : পুৰুষ	CBJ0166009 ফটো উপলব্ধ	279 নাম : ছুব্বা খাতুন স্বামীৰ নাম: সাফিউল ইছলাম ঘৰ নং : ৫০ বয়স : 27 লিঙ্গ : মহিলা	CBJ0605402 ফটো উপলব্ধ
280 নাম : জৰিনা বিবি স্বামীৰ নাম: মেছেৰ আলী ঘৰ নং : ৫১ বয়স : 64 লিঙ্গ : মহিলা	CBJ7937737 ফটো উপলব্ধ	281 নাম : আবু তাহেৰ সেখ পিতাৰ নাম: মেছেৰ আলী ঘৰ নং : ৫১ বয়স : 49 লিঙ্গ : পুৰুষ	CBJ7937748 ফটো উপলব্ধ	282 নাম : জহুৰা বিবি স্বামীৰ নাম: হুচেন আলী ঘৰ নং : ৫১ বয়স : 43 লিঙ্গ : মহিলা	CBJ7937771 ফটো উপলব্ধ
283 নাম : হুচেন আলী পিতাৰ নাম: মেছেৰ আলী ঘৰ নং : ৫১ বয়স : 43 লিঙ্গ : পুৰুষ	CBJ7937759 ফটো উপলব্ধ	284 নাম : দিলভান বিবি স্বামীৰ নাম: আবু তাহেৰ সেখ ঘৰ নং : ৫১ বয়স : 42 লিঙ্গ : মহিলা	CBJ7937760 ফটো উপলব্ধ	285 নাম : দিলোৱাৰ হুছেইন পিতাৰ নাম: আবু তাহেৰ সেখ ঘৰ নং : 51 বয়স : 19 লিঙ্গ : পুৰুষ	QQM0096743 ফটো উপলব্ধ
286 নাম : সহিদ আলী পিতাৰ নাম: কাশেম আলী সেখ ঘৰ নং : ৫২ বয়স : 40 লিঙ্গ : পুৰুষ	CBJ7937817 ফটো উপলব্ধ	287 নাম : আজমিনা খাতুন স্বামীৰ নাম: সহিদ আলী ঘৰ নং : ৫২ বয়স : 36 লিঙ্গ : মহিলা	CBJ0168567 ফটো উপলব্ধ	288 নাম : আব্দুল গলুৰ সেখ পিতাৰ নাম: জমিৰ সেখ ঘৰ নং : ৫৩ বয়স : 81 লিঙ্গ : পুৰুষ	CBJ7937828 ফটো উপলব্ধ
289 নাম : ছকিনা বিবি স্বামীৰ নাম: আব্দুল গলুৰ সেখ ঘৰ নং : ৫৩ বয়স : 64 লিঙ্গ : মহিলা	CBJ7937839 ফটো উপলব্ধ	290 নাম : জমিৰন বেওৱা স্বামীৰ নাম: আমজাদ আলী ঘৰ নং : ৫৩ বয়স : 48 লিঙ্গ : মহিলা	CBJ7937840 ফটো উপলব্ধ	291 নাম : ভুট্টু আলী পিতাৰ নাম: আব্দুল গফুৰ সেখ ঘৰ নং : 53 বয়স : 38 লিঙ্গ : পুৰুষ	CBJ7941131 ফটো উপলব্ধ
292 নাম : জব্বৰুদ্দিন আলী পিতাৰ নাম: আমজাদ আলী ঘৰ নং : ৫৩ বয়স : 28 লিঙ্গ : পুৰুষ	CBJ0335620 ফটো উপলব্ধ	293 নাম : ছালেমা বিবি স্বামীৰ নাম: ওচমান আলী সেখ ঘৰ নং : ৫৪ বয়স : 67 লিঙ্গ : মহিলা	CBJ7937873 ফটো উপলব্ধ	294 নাম : আব্দুল কালাম পিতাৰ নাম: ওচমান আলী সেখ ঘৰ নং : ৫৪ বয়স : 51 লিঙ্গ : পুৰুষ	CBJ7937884 ফটো উপলব্ধ
295 নাম : আনাৰা বিবি স্বামীৰ নাম: আব্দুল কালাম ঘৰ নং : ৫৪ বয়স : 45 লিঙ্গ : মহিলা	CBJ7937895 ফটো উপলব্ধ	296 নাম : ছায়েদ বাদশা সেখ পিতাৰ নাম: ওচমান আলী সেখ ঘৰ নং : ৫৪ বয়স : 40 লিঙ্গ : পুৰুষ	CBJ7937908 ফটো উপলব্ধ	297 নাম : হাবিবা খাতুন স্বামীৰ নাম: ছায়েদ বাদশা সেখ ঘৰ নং : ৫৪ বয়স : 31 লিঙ্গ : মহিলা	CBJ7941142 ফটো উপলব্ধ
298 নাম : ছানোৱাৰা হুছেইন পিতাৰ নাম: আব্দুল কালাম ঘৰ নং : ৫৪ বয়স : 26 লিঙ্গ : পুৰুষ	CBJ0605394 ফটো উপলব্ধ	# 299 নাম : ৰহিমা বেওৱা স্বামীৰ নাম: আতোবাৰ হুছেইন ঘৰ নং : ৫৫ বয়স : 55 লিঙ্গ : মহিলা	CBJ7937931 ফটো উপলব্ধ	300 নাম : মকবুল হুছেইন পিতাৰ নাম: উমৰ আলী ঘৰ নং : ৫৫ বয়স : 50 লিঙ্গ : পুৰুষ	CBJ7937942 ফটো উপলব্ধ



301 নাম : ছালেখা বিবি স্বামীৰ নাম: মকবুল হুছেইন ঘৰ নং : ৫৫ বয়স : 41 লিঙ্গ : মহিলা	CBJ7937953 ফটো উপলব্ধ	302 নাম : জাহান উদ্দিন সেখ পিতাৰ নাম: কুদ্দুছ আলী ঘৰ নং : ৫৫ বয়স : 40 লিঙ্গ : পুৰুষ	CBJ7937964 ফটো উপলব্ধ	# 303 নাম : ছাহাৰভান বিবি স্বামীৰ নাম: জাহান উদ্দিন সেখ ঘৰ নং : ৫৫ বয়স : 40 লিঙ্গ : মহিলা	CBJ7937975 ফটো উপলব্ধ
304 নাম : ছামচন নেহাৰ স্বামীৰ নাম: মুনুৰুদ্দিন সেখ ঘৰ নং : ৫৫ বয়স : 38 লিঙ্গ : মহিলা	CBJ2223678 ফটো উপলব্ধ	# 305 নাম : বহুল আমিন পিতাৰ নাম: আতোৱাৰ হুছেইন ঘৰ নং : ৫৫ বয়স : 30 লিঙ্গ : পুৰুষ	CBJ0313239 ফটো উপলব্ধ	306 নাম : আফৰুজা খাতুন স্বামীৰ নাম: বহুল আমিন ঘৰ নং : ৫৫ বয়স : 28 লিঙ্গ : মহিলা	CBJ0531616 ফটো উপলব্ধ
# 307 নাম : মনিজা বেগম স্বামীৰ নাম: শুকুৰ আলী ঘৰ নং : 220 বয়স : 28 লিঙ্গ : মহিলা	CBJ1150895 ফটো উপলব্ধ	308 নাম : ছাব্বিন সেখ পিতাৰ নাম: মকবুল হুছেইন ঘৰ নং : 55 বয়স : 23 লিঙ্গ : পুৰুষ	CBJ0456541 ফটো উপলব্ধ	309 নাম : আব্দুল হাছেন সেখ পিতাৰ নাম: মকবুল হুছেইন ঘৰ নং : 55 বয়স : 22 লিঙ্গ : পুৰুষ	QQM0053249 ফটো উপলব্ধ
310 নাম : জেছমিনাৰা বেগম পিতাৰ নাম: জাহান উদ্দিন সেখ ঘৰ নং : 55 বয়স : 22 লিঙ্গ : মহিলা	QQM0098350 ফটো উপলব্ধ	311 নাম : তাছমিনা খাতুন পিতাৰ নাম: জাহান উদ্দিন সেখ ঘৰ নং : 55 বয়স : 19 লিঙ্গ : মহিলা	QQM0098368 ফটো উপলব্ধ	312 নাম : মনুৰুদ্দিন সেখ পিতাৰ নাম: জামাল আলী সেখ ঘৰ নং : ৫৫ক বয়স : 38 লিঙ্গ : পুৰুষ	CBJ7937997 ফটো উপলব্ধ
313 নাম : ফাজিল সেখ পিতাৰ নাম: তাজু সেখ ঘৰ নং : ৫৬ বয়স : 59 লিঙ্গ : পুৰুষ	CBJ7938003 ফটো উপলব্ধ	314 নাম : কুলচন বিবি স্বামীৰ নাম: ফাজিল সেখ ঘৰ নং : ৫৬ বয়স : 46 লিঙ্গ : মহিলা	CBJ7938014 ফটো উপলব্ধ	315 নাম : কুৰমান আলী পিতাৰ নাম: ফাজিল সেখ ঘৰ নং : ৫৬ বয়স : 34 লিঙ্গ : পুৰুষ	CBJ2223850 ফটো উপলব্ধ
316 নাম : কচিৰণ খাতুন স্বামীৰ নাম: কুৰমান আলী ঘৰ নং : ৫৬ বয়স : 31 লিঙ্গ : মহিলা	CBJ2223689 ফটো উপলব্ধ	317 নাম : ছুৰমান সেখ পিতাৰ নাম: ফাজিল সেখ ঘৰ নং : 56 বয়স : 22 লিঙ্গ : পুৰুষ	CBJ0470575 ফটো উপলব্ধ	318 নাম : শুকুৰ আলী পিতাৰ নাম: কাশেম আলী ঘৰ নং : ৫৬ক বয়স : 47 লিঙ্গ : পুৰুষ	CBJ7938025 ফটো উপলব্ধ
319 নাম : আছমা বিবি স্বামীৰ নাম: শুকুৰ আলী ঘৰ নং : ৫৬ক বয়স : 42 লিঙ্গ : মহিলা	CBJ7938036 ফটো উপলব্ধ	320 নাম : মালেকা বিবি স্বামীৰ নাম: মছুবুদ্দিন সেখ ঘৰ নং : ৫৭ বয়স : 64 লিঙ্গ : মহিলা	CBJ7938058 ফটো উপলব্ধ	# 321 নাম : বাছিৰন বিবি স্বামীৰ নাম: আব্দুল খালেক সেখ ঘৰ নং : 195 বয়স : 51 লিঙ্গ : মহিলা	CBJ7938070 ফটো উপলব্ধ
# 322 নাম : আব্দুল খালেক সেখ পিতাৰ নাম: মছুবুদ্দিন সেখ ঘৰ নং : 195 বয়স : 48 লিঙ্গ : পুৰুষ	CBJ7938069 ফটো উপলব্ধ	323 নাম : আব্দুল মন্নাফ সেখ পিতাৰ নাম: মছুবুদ্দিন সেখ ঘৰ নং : ৫৭ বয়স : 41 লিঙ্গ : পুৰুষ	CBJ7938081 ফটো উপলব্ধ	S 324 নাম : জহুৰা বিবি স্বামীৰ নাম: আব্দুল মন্নাফ সেখ ঘৰ নং : ৫৭ বয়স : ৪৭ লিঙ্গ : মহিলা	CBJ7938105 ফটো উপলব্ধ
325 নাম : আব্দুল মান্নান সেখ পিতাৰ নাম: মছুবুদ্দিন সেখ ঘৰ নং : ৫৭ বয়স : 39 লিঙ্গ : পুৰুষ	CBJ7938116 ফটো উপলব্ধ	# 326 নাম : হানিফ আলী পিতাৰ নাম: আব্দুল খালেক সেখ ঘৰ নং : 195 বয়স : 22 লিঙ্গ : পুৰুষ	CBJ0475020 ফটো উপলব্ধ	327 নাম : ৰহিমা খাতুন পিতাৰ নাম: মেছেৰ আলী ঘৰ নং : 58 বয়স : 27 লিঙ্গ : মহিলা	CBJ0519652 ফটো উপলব্ধ
328 নাম : আফ্ৰুজা খাতুন পিতাৰ নাম: চামচুদ্দিন মণ্ডল ঘৰ নং : 58ক বয়স : 36 লিঙ্গ : মহিলা	CBJ7941426 ফটো উপলব্ধ	329 নাম : মজিৰন বিবি স্বামীৰ নাম: কোমৰ উদ্দিন ঘৰ নং : ৫৯ বয়স : 74 লিঙ্গ : মহিলা	CBJ7938138 ফটো উপলব্ধ	# 330 নাম : আব্দুল মতালেব পিতাৰ নাম: কোমৰ উদ্দিন ঘৰ নং : 212 বয়স : 42 লিঙ্গ : পুৰুষ	CBJ7938149 ফটো উপলব্ধ



# 331 নাম : অজফা বিবি স্বামীৰ নাম : আব্দুল মতালেব ঘৰ নং : 212 বয়স : 39 লিঙ্গ : মহিলা	CBJ7938150 ফটো উপলব্ধ	332 নাম : আব্দুল মল্লাফ সেখ পিতাৰ নাম : কোমৰ উদ্দিন ঘৰ নং : ৫৯ বয়স : 37 লিঙ্গ : পুৰুষ	CBJ7938161 ফটো উপলব্ধ	333 নাম : আফজা বেগম স্বামীৰ নাম : আব্দুল মল্লাফ সেখ ঘৰ নং : ৫৯ বয়স : 37 লিঙ্গ : মহিলা	CBJ2223521 ফটো উপলব্ধ
# 334 নাম : মইদুল ইছলাম পিতাৰ নাম : আব্দুল মতালেব ঘৰ নং : 212 বয়স : 25 লিঙ্গ : পুৰুষ	CBJ0619742 ফটো উপলব্ধ	# 335 নাম : চুল্লানা পাৰবিন পিতাৰ নাম : আব্দুল মতালেব ঘৰ নং : 212 বয়স : 23 লিঙ্গ : মহিলা	CBJ1131119 ফটো উপলব্ধ	336 নাম : গোলাম মস্তাফা পিতাৰ নাম : কোমৰ উদ্দিন ঘৰ নং : ৬০ বয়স : 61 লিঙ্গ : পুৰুষ	CBJ7938172 ফটো উপলব্ধ
337 নাম : মিনুৱাৰা খাতুন স্বামীৰ নাম : গোলাম মস্তাফা ঘৰ নং : ৬০ বয়স : 48 লিঙ্গ : মহিলা	CBJ2223703 ফটো উপলব্ধ	338 নাম : বহিম বাস্বা সৰকাৰ পিতাৰ নাম : আব্দুল বাৰিক সৰকাৰ ঘৰ নং : ৬০ বয়স : 45 লিঙ্গ : পুৰুষ	CBJ9437336 ফটো উপলব্ধ	339 নাম : মনোৱাৰা বেগম স্বামীৰ নাম : বহিম বাস্বা সৰকাৰ ঘৰ নং : 60 বয়স : 41 লিঙ্গ : মহিলা	QQM0033910 ফটো উপলব্ধ
340 নাম : চাদ্দাম হুছেইন পিতাৰ নাম : গোলাম মস্তাফা ঘৰ নং : ৬০ বয়স : 32 লিঙ্গ : পুৰুষ	CBJ2223690 ফটো উপলব্ধ	341 নাম : আলিমা বেগম স্বামীৰ নাম : চাদ্দাম হুছেইন ঘৰ নং : ৬০ বয়স : 30 লিঙ্গ : মহিলা	CBJ0234740 ফটো উপলব্ধ	# 342 নাম : মুক্তাৰ হুছেইন পিতাৰ নাম : গোলাম মোস্তাফা ঘৰ নং : 383 বয়স : 30 লিঙ্গ : পুৰুষ	CBJ0179135 ফটো উপলব্ধ
# 343 নাম : মামুনি খাতুন স্বামীৰ নাম : মুক্তাৰ হুছেইন ঘৰ নং : 383 বয়স : 24 লিঙ্গ : মহিলা	CBJ0603472 ফটো উপলব্ধ	344 নাম : অনিছা বিবি স্বামীৰ নাম : আব্দুল্লা সেখ ঘৰ নং : ৬১ বয়স : 49 লিঙ্গ : মহিলা	CBJ7938207 ফটো উপলব্ধ	345 নাম : আব্দুল্লা সেখ পিতাৰ নাম : কোমৰ উদ্দিন ঘৰ নং : ৬১ বয়স : 47 লিঙ্গ : পুৰুষ	CBJ7938194 ফটো উপলব্ধ
346 নাম : হাৰুণ উল ৰসিদ পিতাৰ নাম : আব্দুল্লা সেখ ঘৰ নং : ৬১ বয়স : 29 লিঙ্গ : পুৰুষ	CBJ0179929 ফটো উপলব্ধ	347 নাম : হামিদুল ইছলাম পিতাৰ নাম : আব্দুল্লা সেখ ঘৰ নং : ৬১ বয়স : 24 লিঙ্গ : পুৰুষ	CBJ0616961 ফটো উপলব্ধ	348 নাম : খোবাজুদ্দিন সেখ পিতাৰ নাম : ওহেজুদ্দিন সেখ ঘৰ নং : ৬২ বয়স : 74 লিঙ্গ : পুৰুষ	CBJ7938218 ফটো উপলব্ধ
349 নাম : আয়জান বিবি স্বামীৰ নাম : খোবাজুদ্দিন সেখ ঘৰ নং : ৬২ বয়স : 65 লিঙ্গ : মহিলা	CBJ7938229 ফটো উপলব্ধ	350 নাম : কলিমুদ্দিন সেখ পিতাৰ নাম : খোবাজুদ্দিন সেখ ঘৰ নং : ৬২ বয়স : 30 লিঙ্গ : পুৰুষ	CBJ2223725 ফটো উপলব্ধ	# 351 নাম : আজাদ হুছেইন পিতাৰ নাম : খোবাজুদ্দিন সেখ ঘৰ নং : ৬২ক বয়স : 50 লিঙ্গ : পুৰুষ	CBJ7938252 ফটো উপলব্ধ
# 352 নাম : চেনেহা বিবি স্বামীৰ নাম : আজাদ হুছেইন ঘৰ নং : ৬২ক বয়স : 45 লিঙ্গ : মহিলা	CBJ7938263 ফটো উপলব্ধ	353 নাম : ইনছান আলী পিতাৰ নাম : উমেদ আলী ঘৰ নং : ৬৩ বয়স : 75 লিঙ্গ : পুৰুষ	CBJ7938274 ফটো উপলব্ধ	354 নাম : ছকিনা বিবি স্বামীৰ নাম : ইনছান আলী ঘৰ নং : ৬৩ বয়স : 61 লিঙ্গ : মহিলা	CBJ7938285 ফটো উপলব্ধ
355 নাম : আশ্ৰব আলী পিতাৰ নাম : ইনছান আলী ঘৰ নং : ৬৩ বয়স : 45 লিঙ্গ : পুৰুষ	CBJ7938296 ফটো উপলব্ধ	356 নাম : আকলিমা খাতুন স্বামীৰ নাম : আশ্ৰব আলী ঘৰ নং : ৬৩ বয়স : 36 লিঙ্গ : মহিলা	CBJ7938310 ফটো উপলব্ধ	357 নাম : আজিজুল হক পিতাৰ নাম : ইনছান আলী ঘৰ নং : ৬৩ বয়স : 26 লিঙ্গ : মহিলা	CBJ0236034 ফটো উপলব্ধ
358 নাম : নুৰ ইছলাম সেখ পিতাৰ নাম : উমেদ আলী সেখ ঘৰ নং : ৬৪ বয়স : 51 লিঙ্গ : পুৰুষ	CBJ7938332 ফটো উপলব্ধ	359 নাম : মনোবাৰা বিবি স্বামীৰ নাম : নুৰ ইছলাম সেখ ঘৰ নং : ৬৪ বয়স : 45 লিঙ্গ : মহিলা	CBJ7938343 ফটো উপলব্ধ	360 নাম : মজাম্মেল হক পিতাৰ নাম : নুৰ ইছলাম সেখ ঘৰ নং : ৬৪ বয়স : 28 লিঙ্গ : পুৰুষ	CBJ0318675 ফটো উপলব্ধ



361 নাম : ইমামুল হক পিতাৰ নাম: নুৰ ইছলাম সেখ ঘৰ নং : ৬৪ বয়স : 26 লিঙ্গ : পুৰুষ	CBJ0318816 ফটো উপলব্ধ	362 নাম : ইমনানুৰ ইছলাম পিতাৰ নাম: নুৰ ইছলাম সেখ ঘৰ নং : ৬৪ বয়স : 25 লিঙ্গ : পুৰুষ	CBJ0532093 ফটো উপলব্ধ	363 নাম : ছাইফুল ইছলাম পিতাৰ নাম: নুৰ ইছলাম সেখ ঘৰ নং : 64 বয়স : 23 লিঙ্গ : পুৰুষ	CBJ0478404 ফটো উপলব্ধ
364 নাম : বমিছা খাতুন স্বামীৰ নাম: মোজাম্মেল হক ঘৰ নং : 64 বয়স : 20 লিঙ্গ : মহিলা	QQM0099176 ফটো উপলব্ধ	365 নাম : মহিবুৰ বহমান পিতাৰ নাম: নুৰ ইছলাম সেখ ঘৰ নং : 64 বয়স : 20 লিঙ্গ : পুৰুষ	QQM0100487 ফটো উপলব্ধ	# 366 নাম : খায়ৰন বিবি স্বামীৰ নাম: ইব্রাহিম সেখ ঘৰ নং : ৬৫ বয়স : 57 লিঙ্গ : মহিলা	CBJ7938365 ফটো উপলব্ধ
# 367 নাম : সমৰ আলী পিতাৰ নাম: ইব্রাহিম সেখ ঘৰ নং : ৬৫ বয়স : 35 লিঙ্গ : পুৰুষ	CBJ7941415 ফটো উপলব্ধ	# 368 নাম : শাহাতন বেগম স্বামীৰ নাম: সমৰ আলী ঘৰ নং : ৬৫ বয়স : 34 লিঙ্গ : মহিলা	CBJ0319095 ফটো উপলব্ধ	369 নাম : ইছমাইল সেখ পিতাৰ নাম: আব্দুল গফুৰ সেখ ঘৰ নং : ৬৬ বয়স : 57 লিঙ্গ : পুৰুষ	CBJ7938376 ফটো উপলব্ধ
370 নাম : অজ্জেন্দা বিবি স্বামীৰ নাম: ইছমাইল সেখ ঘৰ নং : ৬৬ বয়স : 45 লিঙ্গ : মহিলা	CBJ0506675 ফটো উপলব্ধ	371 নাম : ইছিবন খাতুন পিতাৰ নাম: ইছমাইল সেখ ঘৰ নং : ৬৬ বয়স : 28 লিঙ্গ : মহিলা	CBJ0339952 ফটো উপলব্ধ	372 নাম : বাবিয়া খাতুন পিতাৰ নাম: ইছমাইল সেখ ঘৰ নং : ৬৬ বয়স : 25 লিঙ্গ : মহিলা	CBJ0506576 ফটো উপলব্ধ
373 নাম : আজিদ আলী পিতাৰ নাম: ইছমাইল সেখ ঘৰ নং : ৬৬ বয়স : 23 লিঙ্গ : পুৰুষ	CBJ0506659 ফটো উপলব্ধ	374 নাম : উচিমন বেওৱা স্বামীৰ নাম: কবেজুদ্দিন সেখ ঘৰ নং : ৬৭ বয়স : 64 লিঙ্গ : মহিলা	CBJ7938398 ফটো উপলব্ধ	375 নাম : ইছমাইল আলী মাতৃৰ নাম: উচিমন বেওৱা ঘৰ নং : ৬৭ বয়স : 39 লিঙ্গ : পুৰুষ	CBJ7938401 ফটো উপলব্ধ
376 নাম : জয়দা খাতুন পিতাৰ নাম: কবেজুদ্দিন সেখ ঘৰ নং : ৬৭ বয়স : 32 লিঙ্গ : মহিলা	CBJ0320366 ফটো উপলব্ধ	377 নাম : মিনাৰা খাতুন মাতৃৰ নাম: উচিমন বেওৱা ঘৰ নং : ৬৭ বয়স : 28 লিঙ্গ : মহিলা	CBJ0185835 ফটো উপলব্ধ	378 নাম : হাইদৰ আলী মণ্ডল পিতাৰ নাম: বেছুদ্দিন মণ্ডল ঘৰ নং : ৬৮ বয়স : 61 লিঙ্গ : পুৰুষ	CBJ7938412 ফটো উপলব্ধ
379 নাম : অমিছা বিবি স্বামীৰ নাম: হাইদৰ আলী মণ্ডল ঘৰ নং : ৬৮ বয়স : 53 লিঙ্গ : মহিলা	CBJ7938423 ফটো উপলব্ধ	380 নাম : হজৰত বিল্লাল পিতাৰ নাম: হাইদৰ আলী মণ্ডল ঘৰ নং : ৬৮ বয়স : 37 লিঙ্গ : পুৰুষ	CBJ7938434 ফটো উপলব্ধ	381 নাম : জেচমিনা বেগম স্বামীৰ নাম: হাজৰত বিল্লাল ঘৰ নং : ৬৮ বয়স : 36 লিঙ্গ : মহিলা	CBJ7941153 ফটো উপলব্ধ
382 নাম : মনোৱাৰা বেগম স্বামীৰ নাম: ছেয়দ জামাল সেখ ঘৰ নং : ৬৯ বয়স : 68 লিঙ্গ : মহিলা	CBJ7938456 ফটো উপলব্ধ	383 নাম : ছামচন নাহাৰ পিতাৰ নাম: ছেয়দ জামাল জামাল ঘৰ নং : ৬৯ বয়স : 34 লিঙ্গ : মহিলা	CBJ7941437 ফটো উপলব্ধ	384 নাম : মঞ্জুল হক পিতাৰ নাম: ছেয়দ জামাল ঘৰ নং : ৬৯ বয়স : 29 লিঙ্গ : পুৰুষ	CBJ7941459 ফটো উপলব্ধ
385 নাম : ইমৰানুৰ বহমান পিতাৰ নাম: ছেয়দ জামাল ঘৰ নং : 69 বয়স : 26 লিঙ্গ : পুৰুষ	CBJ0566901 ফটো উপলব্ধ	386 নাম : বেজাউল হক পিতাৰ নাম: ছেয়দ জামাল ঘৰ নং : ৬৯ বয়স : 24 লিঙ্গ : পুৰুষ	CBJ0380931 ফটো উপলব্ধ	387 নাম : ছামছুল হক সেখ পিতাৰ নাম: জনি সেখ ঘৰ নং : ৭০ বয়স : 73 লিঙ্গ : পুৰুষ	CBJ7938489 ফটো উপলব্ধ
388 নাম : মজিদ আলী পিতাৰ নাম: চামছুল হক সেখ ঘৰ নং : ৭০ বয়স : 36 লিঙ্গ : পুৰুষ	CBJ8034773 ফটো উপলব্ধ	389 নাম : ছাবিনা ইয়াছমিন স্বামীৰ নাম: মজিদ আলী ঘৰ নং : ৭০ বয়স : 30 লিঙ্গ : মহিলা	CBJ8041790 ফটো উপলব্ধ	390 নাম : আমিন আলী সেখ পিতাৰ নাম: আফছাৰ আলী সেখ ঘৰ নং : ৭০ক বয়স : 62 লিঙ্গ : পুৰুষ	CBJ7938503 ফটো উপলব্ধ



391 নাম : ছব্বা বিবি স্বামীৰ নাম: আমিন আলী ঘৰ নং : ৭০ক বয়স : 52 লিঙ্গ : মহিলা	CBJ7938514 ফটো উপলব্ধ	392 নাম : আমেনা বিবি স্বামীৰ নাম: সহীদ আলী সেখ ঘৰ নং : ৭১ বয়স : 61 লিঙ্গ : মহিলা	CBJ7938525 ফটো উপলব্ধ	# 393 নাম : জহৰ আলী পিতাৰ নাম: সহীদ আলী সেখ ঘৰ নং : 207 বয়স : 45 লিঙ্গ : পুৰুষ	CBJ7938547 ফটো উপলব্ধ
394 নাম : মহৰ আলী পিতাৰ নাম: সহীদ আলী সেখ ঘৰ নং : ৭১ বয়স : 42 লিঙ্গ : পুৰুষ	CBJ7938558 ফটো উপলব্ধ	395 নাম : মালমচা বিবি স্বামীৰ নাম: মহৰ আলী ঘৰ নং : ৭১ বয়স : 40 লিঙ্গ : মহিলা	CBJ7938569 ফটো উপলব্ধ	# 396 নাম : হাজেৰা বিবি স্বামীৰ নাম: জহৰ আলী ঘৰ নং : 207 বয়স : 45 লিঙ্গ : মহিলা	CBJ8034795 ফটো উপলব্ধ
397 নাম : বংমালা বিবি স্বামীৰ নাম: আফছাৰ আলী সেখ ঘৰ নং : 72 বয়স : 91 লিঙ্গ : মহিলা	CBJ7938570 ফটো উপলব্ধ	398 নাম : আমিৰ হুছেইন পিতাৰ নাম: আফছাৰ আলী সেখ ঘৰ নং : ৭২ বয়স : 49 লিঙ্গ : পুৰুষ	CBJ7938581 ফটো উপলব্ধ	399 নাম : অনিমা বিবি স্বামীৰ নাম: আমিৰ হুছেইন ঘৰ নং : ৭২ বয়স : 45 লিঙ্গ : মহিলা	CBJ7938592 ফটো উপলব্ধ
400 নাম : বফিকুল ইছলাম পিতাৰ নাম: আমিৰ হুছেইন ঘৰ নং : ৭২ বয়স : 24 লিঙ্গ : পুৰুষ	CBJ0599951 ফটো উপলব্ধ	401 নাম : ইলৰ বহমান পিতাৰ নাম: আফছাৰ আলী সেখ ঘৰ নং : ৭৩ বয়স : 52 লিঙ্গ : পুৰুষ	CBJ7938605 ফটো উপলব্ধ	402 নাম : আখেৰা বিবি স্বামীৰ নাম: ইলৰ বহমান ঘৰ নং : ৭৩ বয়স : 49 লিঙ্গ : মহিলা	CBJ7938616 ফটো উপলব্ধ
403 নাম : আহাৰ আলী পিতাৰ নাম: ইলৰ বহমান ঘৰ নং : ৭৩ বয়স : 24 লিঙ্গ : পুৰুষ	CBJ0604223 ফটো উপলব্ধ	404 নাম : আব্দুল হামিদ সেখ পিতাৰ নাম: ছোৰহাব আলী ঘৰ নং : ৭৪ বয়স : 28 লিঙ্গ : পুৰুষ	CBJ0324558 ফটো উপলব্ধ	405 নাম : জিয়াবুল ইছলাম পিতাৰ নাম: গোলাব নবী ঘৰ নং : 74 বয়স : 22 লিঙ্গ : পুৰুষ	CBJ0475889 ফটো উপলব্ধ
406 নাম : সবজ জামাল সেখ পিতাৰ নাম: ছোৰহাব আলী ঘৰ নং : 75 বয়স : 44 লিঙ্গ : পুৰুষ	CBJ8034808 ফটো উপলব্ধ	407 নাম : খদিজা বিবি স্বামীৰ নাম: সুৰত জামাল ঘৰ নং : ৭৫ বয়স : 43 লিঙ্গ : মহিলা	CBJ7938661 ফটো উপলব্ধ	408 নাম : আলম সেখ পিতাৰ নাম: মহম্মদ আলী ঘৰ নং : 75 বয়স : 22 লিঙ্গ : পুৰুষ	QQM0070151 ফটো উপলব্ধ
409 নাম : পৰিতন বিবি স্বামীৰ নাম: বজব আলী সেখ ঘৰ নং : ৭৬ বয়স : 77 লিঙ্গ : মহিলা	CBJ7938683 ফটো উপলব্ধ	410 নাম : জহৰ আলী সেখ পিতাৰ নাম: বজব আলী সেখ ঘৰ নং : ৭৬ বয়স : 52 লিঙ্গ : পুৰুষ	CBJ7938694 ফটো উপলব্ধ	411 নাম : মাজিনা বিবি স্বামীৰ নাম: জহৰ আলী সেখ ঘৰ নং : ৭৬ বয়স : 45 লিঙ্গ : মহিলা	CBJ7938707 ফটো উপলব্ধ
412 নাম : আব্দুল জব্বাৰ পিতাৰ নাম: বজব আলী সেখ ঘৰ নং : ৭৬ বয়স : 30 লিঙ্গ : পুৰুষ	CBJ0336354 ফটো উপলব্ধ	413 নাম : ছামছুন নেহাৰ পিতাৰ নাম: লোকমান আলী ঘৰ নং : 76 বয়স : 25 লিঙ্গ : মহিলা	DBG0432849 ফটো উপলব্ধ	414 নাম : সহিদুল বহমান পিতাৰ নাম: জহৰ আলী সেখ ঘৰ নং : 76 বয়স : 20 লিঙ্গ : পুৰুষ	QQM0064212 ফটো উপলব্ধ
415 নাম : সাজিদুল ইছলাম পিতাৰ নাম: জহৰ আলী সেখ ঘৰ নং : 76 বয়স : 19 লিঙ্গ : পুৰুষ	QQM0089029 ফটো উপলব্ধ	# 416 নাম : আব্দুল ছাত্তাৰ পিতাৰ নাম: সুৰজ জামাল ঘৰ নং : 77 বয়স : 63 লিঙ্গ : পুৰুষ	CBJ7938729 ফটো উপলব্ধ	417 নাম : নূৰ ছফিনা বেগম স্বামীৰ নাম: আব্দুল ছাত্তাৰ ঘৰ নং : ৭৭ বয়স : 40 লিঙ্গ : মহিলা	CBJ8034820 ফটো উপলব্ধ
418 নাম : সাহেবা চুলতানা পিতাৰ নাম: আব্দুল ছাত্তাৰ ঘৰ নং : 77 বয়স : 21 লিঙ্গ : মহিলা	CBJ2302925 ফটো উপলব্ধ	419 নাম : জবেদা বেওবা স্বামীৰ নাম: আবেদ আলী ঘৰ নং : 78 বয়স : 87 লিঙ্গ : মহিলা	CBJ7938730 ফটো উপলব্ধ	420 নাম : মামুদ আলী পিতাৰ নাম: আবেদ আলী ঘৰ নং : ৭৮ বয়স : 49 লিঙ্গ : পুৰুষ	CBJ7938763 ফটো উপলব্ধ



# 421 নাম : আনসুৰা বেগম স্বামীৰ নাম : মামুদ আলী সেখ ঘৰ নং : ৭৮ বয়স : 37 লিঙ্গ : মহিলা ফটো উপলব্ধ CBJ7941460	422 নাম : হাছিনা বেগম পিতাৰ নাম : হাকিমুদ্দিন সেখ ঘৰ নং : ৭৮ বয়স : 25 লিঙ্গ : মহিলা ফটো উপলব্ধ CBJ0337691	423 নাম : আনচাৰ আলী পিতাৰ নাম : মামুদ আলী ঘৰ নং : 78 বয়স : 22 লিঙ্গ : পুৰুষ ফটো উপলব্ধ CBJ0473827
424 নাম : মাহিলা খাতুন পিতাৰ নাম : মামুদ আলী ঘৰ নং : 78 বয়স : 19 লিঙ্গ : মহিলা ফটো উপলব্ধ QQM0095729	425 নাম : আব্দুল হামিদ আলী পিতাৰ নাম : আবেদ আলী ঘৰ নং : ৭৯ বয়স : 64 লিঙ্গ : পুৰুষ ফটো উপলব্ধ CBJ7938774	426 নাম : ছাহেবা বিবি স্বামীৰ নাম : আব্দুল হামিদ আলী ঘৰ নং : ৭৯ বয়স : 51 লিঙ্গ : মহিলা ফটো উপলব্ধ CBJ7938785
427 নাম : দিলবাৰ হুছেইন পিতাৰ নাম : আব্দুল হামিদ আলী ঘৰ নং : ৭৯ বয়স : 27 লিঙ্গ : পুৰুষ ফটো উপলব্ধ CBJ0269803	428 নাম : হামিদা খাতুন পিতাৰ নাম : আব্দুল হামিদ আলী ঘৰ নং : ৭৯ বয়স : 25 লিঙ্গ : মহিলা ফটো উপলব্ধ CBJ0400275	429 নাম : ফাতেমা বিবি স্বামীৰ নাম : ফজৰ আলী সেখ ঘৰ নং : ৮০ বয়স : 64 লিঙ্গ : মহিলা ফটো উপলব্ধ CBJ7938809
430 নাম : বহিমুদ্দিন সেখ পিতাৰ নাম : ফজৰ আলী সেখ ঘৰ নং : ৮০ বয়স : 50 লিঙ্গ : পুৰুষ ফটো উপলব্ধ CBJ7938810	431 নাম : ছলিমুদ্দিন সেখ পিতাৰ নাম : ফজৰ আলী সেখ ঘৰ নং : ৮০ বয়স : 47 লিঙ্গ : পুৰুষ ফটো উপলব্ধ CBJ7938821	432 নাম : আচিয়া বিবি স্বামীৰ নাম : বহিমুদ্দিন সেখ ঘৰ নং : ৮০ বয়স : 45 লিঙ্গ : মহিলা ফটো উপলব্ধ CBJ7938832
433 নাম : মনোৱাৰা বিবি স্বামীৰ নাম : ছলিমুদ্দিন সেখ ঘৰ নং : ৮০ বয়স : 44 লিঙ্গ : মহিলা ফটো উপলব্ধ CBJ7938843	434 নাম : মুক্তাৰ আলী সেখ পিতাৰ নাম : ফজৰ আলী সেখ ঘৰ নং : ৮০ বয়স : 30 লিঙ্গ : পুৰুষ ফটো উপলব্ধ CBJ7941471	435 নাম : মমিৰন নেছা স্বামীৰ নাম : মুক্তাৰ আলী সেখ ঘৰ নং : ৮০ বয়স : 26 লিঙ্গ : মহিলা ফটো উপলব্ধ CBJ0605378
436 নাম : মামুদ আলী সেখ পিতাৰ নাম : আজিমুদ্দিন সেখ ঘৰ নং : ৮১ বয়স : 52 লিঙ্গ : পুৰুষ ফটো উপলব্ধ CBJ7938865	437 নাম : ছুৰভান বিবি স্বামীৰ নাম : মামুদ আলী সেখ ঘৰ নং : ৮১ বয়স : 47 লিঙ্গ : মহিলা ফটো উপলব্ধ CBJ7938876	438 নাম : মাজেদা খাতুন পিতাৰ নাম : মামুদ আলী সেখ ঘৰ নং : ৮১ বয়স : 31 লিঙ্গ : মহিলা ফটো উপলব্ধ CBJ2223805
439 নাম : জহুৰা বেগম পিতাৰ নাম : মামুদ আলী সেখ ঘৰ নং : 81 বয়স : 23 লিঙ্গ : মহিলা ফটো উপলব্ধ CBJ0459693	440 নাম : সুৰাজ আলী পিতাৰ নাম : মামুদ আলী সেখ ঘৰ নং : 81 বয়স : 20 লিঙ্গ : পুৰুষ ফটো উপলব্ধ QQM0004150	441 নাম : আবুল হুছেইন মণ্ডল পিতাৰ নাম : এফাজুদ্দিন মণ্ডল ঘৰ নং : ৮২ বয়স : 66 লিঙ্গ : পুৰুষ ফটো উপলব্ধ CBJ7938887
442 নাম : কছিবন বিবি স্বামীৰ নাম : আবুল হুছেইন মণ্ডল ঘৰ নং : ৮২ বয়স : 58 লিঙ্গ : মহিলা ফটো উপলব্ধ CBJ7938898	443 নাম : হজৰত আলী মণ্ডল পিতাৰ নাম : এফাজুদ্দিন মণ্ডল ঘৰ নং : ৮৩ বয়স : 59 লিঙ্গ : পুৰুষ ফটো উপলব্ধ CBJ7938912	444 নাম : আছিমা বিবি স্বামীৰ নাম : হজৰত আলী মণ্ডল ঘৰ নং : ৮৩ বয়স : 53 লিঙ্গ : মহিলা ফটো উপলব্ধ CBJ7938923
445 নাম : মৰ্জিনা খাতুন পিতাৰ নাম : হজৰত আলী মণ্ডল ঘৰ নং : ৮৩ বয়স : 26 লিঙ্গ : মহিলা ফটো উপলব্ধ CBJ0531954	446 নাম : মৰ্জিলা খাতুন পিতাৰ নাম : হজৰত আলী মণ্ডল ঘৰ নং : 83 বয়স : 22 লিঙ্গ : মহিলা ফটো উপলব্ধ CBJ0475921	# 447 নাম : হামিদ আলী সেখ পিতাৰ নাম : আজিমুদ্দিন সেখ ঘৰ নং : 84 বয়স : 62 লিঙ্গ : পুৰুষ ফটো উপলব্ধ CBJ7938934
448 নাম : মতিউৰ ৰহমান পিতাৰ নাম : আবুল হুছেইন মণ্ডল ঘৰ নং : ৮৫ বয়স : 32 লিঙ্গ : পুৰুষ ফটো উপলব্ধ CBJ2223861	449 নাম : জেছমিনা খাতুন স্বামীৰ নাম : মতিউৰ ৰহমান ঘৰ নং : 85 বয়স : 24 লিঙ্গ : মহিলা ফটো উপলব্ধ CBJ1150879	450 নাম : ইন্তা মণ্ডল পিতাৰ নাম : সংসেৰ মণ্ডল ঘৰ নং : ৮৬ বয়স : 62 লিঙ্গ : পুৰুষ ফটো উপলব্ধ CBJ7938967



451 নাম : কলচন বিবি স্বামীৰ নাম: ইন্তা মণ্ডল ঘৰ নং : ৮৬ বয়স : 56 লিঙ্গ : মহিলা	CBJ7938978	# 452 নাম : বাদশা মণ্ডল পিতাৰ নাম: ইন্তা মণ্ডল ঘৰ নং : 381 বয়স : 43 লিঙ্গ : পুৰুষ	CBJ7938989	# 453 নাম : জহানাৰা বেগম স্বামীৰ নাম: বাদশা মণ্ডল ঘৰ নং : 381 বয়স : 36 লিঙ্গ : মহিলা	CBJ7941164
# 454 নাম : মিৰাৰ উদ্দিন সেখ পিতাৰ নাম: আজিজল সেখ ঘৰ নং : 375 বয়স : 28 লিঙ্গ : পুৰুষ	CBJ0330928	# 455 নাম : মোমেনা খাতুন পিতাৰ নাম: আজিজল সেখ ঘৰ নং : 375 বয়স : 23 লিঙ্গ : মহিলা	CBJ0400440	# 456 নাম : জাহানুদ্দিন মণ্ডল পিতাৰ নাম: বাদশা মণ্ডল ঘৰ নং : 381 বয়স : 20 লিঙ্গ : পুৰুষ	QQM0023408
457 নাম : নুৰজহান বেগম স্বামীৰ নাম: ছবুল উদ্দিন মণ্ডল ঘৰ নং : 30 বয়স : 30 লিঙ্গ : মহিলা	CBJ0205708	# 458 নাম : আজিজল সেখ পিতাৰ নাম: বজব আলী সেখ ঘৰ নং : 375 বয়স : 54 লিঙ্গ : পুৰুষ	CBJ7939006	# 459 নাম : আন্বা বিবি স্বামীৰ নাম: আজিজল সেখ ঘৰ নং : 375 বয়স : 51 লিঙ্গ : মহিলা	CBJ7939017
460 নাম : নিশান আলী পিতাৰ নাম: ফজৰ আলী ঘৰ নং : ৮৭ বয়স : 59 লিঙ্গ : পুৰুষ	CBJ7939028	461 নাম : ছাবিবন বিবি স্বামীৰ নাম: নিশান আলী তালুকদাৰ ঘৰ নং : ৮৭ বয়স : 51 লিঙ্গ : মহিলা	CBJ7939039	462 নাম : ছাইদুল ইছলাম পিতাৰ নাম: নিশান আলী ঘৰ নং : ৮৭ বয়স : 24 লিঙ্গ : পুৰুষ	CBJ0600510
463 নাম : আব্দুল মজিদ সেখ পিতাৰ নাম: আজি মুদ্দিন সেখ ঘৰ নং : ৮৮ বয়স : 66 লিঙ্গ : পুৰুষ	CBJ7939040	464 নাম : ছাহেৰা বিবি স্বামীৰ নাম: আব্দুল মজিদ সেখ ঘৰ নং : ৮৮ বয়স : 55 লিঙ্গ : মহিলা	CBJ7939051	# 465 নাম : জহিৰুল ইছলাম পিতাৰ নাম: নুৰ মহম্মদ সেখ ঘৰ নং : 361 বয়স : 27 লিঙ্গ : পুৰুষ	CBJ0234724
# 466 নাম : জনাব ভানু বেগম স্বামীৰ নাম: জহিৰুল ইছলাম ঘৰ নং : 71 বয়স : 26 লিঙ্গ : মহিলা	CBJ0400044	467 নাম : মুক্তাৰ আলী পিতাৰ নাম: বহমত আলী ঘৰ নং : ৮৯ বয়স : 33 লিঙ্গ : মহিলা	CBJ0207928	468 নাম : হালিমা বেগম স্বামীৰ নাম: মুক্তাৰ আলী ঘৰ নং : 89 বয়স : 22 লিঙ্গ : মহিলা	CBJ0475905
469 নাম : বতন গবিন কলিতা পিতাৰ নাম: গবিন কলিতা ঘৰ নং : ৯০ বয়স : 50 লিঙ্গ : পুৰুষ	CBJ0436048	470 নাম : হিতেশ্বৰী ৰায় স্বামীৰ নাম: বতন গবিন কলিতা ঘৰ নং : ৯০ বয়স : 45 লিঙ্গ : মহিলা	CBJ0435990	471 নাম : বানেশ্বৰ সূত্ৰধৰ পিতাৰ নাম: প্ৰথমা সূত্ৰধৰ ঘৰ নং : ৯১ বয়স : 35 লিঙ্গ : পুৰুষ	CBJ7939108
472 নাম : নবো কান্ত সূত্ৰধৰ পিতাৰ নাম: বানেশ্বৰ সূত্ৰধৰ ঘৰ নং : 91 বয়স : 24 লিঙ্গ : পুৰুষ	QQM0069070	473 নাম : শৰনী সূত্ৰধৰ পিতাৰ নাম: হীৰেন সূত্ৰধৰ ঘৰ নং : ৯২ বয়স : 63 লিঙ্গ : পুৰুষ	CBJ7939119	474 নাম : নিজৰা সূত্ৰধৰ স্বামীৰ নাম: শৰনী সূত্ৰধৰ ঘৰ নং : ৯২ বয়স : 54 লিঙ্গ : মহিলা	CBJ7939120
475 নাম : গোকুল সূত্ৰধৰ পিতাৰ নাম: শৰনী সূত্ৰধৰ ঘৰ নং : ৯২ বয়স : 25 লিঙ্গ : পুৰুষ	CBJ0606608	476 নাম : বাজাৰী বালা সূত্ৰধৰ স্বামীৰ নাম: লোচন সূত্ৰধৰ ঘৰ নং : ৯৩ বয়স : 74 লিঙ্গ : মহিলা	CBJ7939153	477 নাম : নন্দে সূত্ৰধৰ পিতাৰ নাম: লোচন সূত্ৰধৰ ঘৰ নং : ৯৩ বয়স : 34 লিঙ্গ : পুৰুষ	CBJ7939197
E 478 নাম : ছন্দে সূত্ৰধৰ পিতাৰ নাম: লোচন সূত্ৰধৰ ঘৰ নং : ৯৩ বয়স : 83 লিঙ্গ : পুৰুষ	CBJ7939200	479 নাম : নিৰ সূত্ৰধৰ স্বামীৰ নাম: নন্দে সূত্ৰধৰ ঘৰ নং : ৯৩ বয়স : 26 লিঙ্গ : মহিলা	CBJ0235515	480 নাম : লিজে সূত্ৰধৰ স্বামীৰ নাম: বিয়েশ্বৰ সূত্ৰধৰ ঘৰ নং : ৯৪ বয়স : 57 লিঙ্গ : মহিলা	CBJ7939222



481 নাম : সন্তোষ সূত্ৰধৰ পিতাৰ নাম: বিশেশ্বৰ সূত্ৰধৰ ঘৰ নং : 94 বয়স : 22 লিঙ্গ : পুৰুষ	QQM0085035 ফটো উপলব্ধ	482 নাম : সোমেশ্বৰ সূত্ৰধৰ পিতাৰ নাম: লোচন সূত্ৰধৰ ঘৰ নং : ৯৫ বয়স : 57 লিঙ্গ : পুৰুষ	CBJ7939266 ফটো উপলব্ধ	483 নাম : দিপিকা সূত্ৰধৰ স্বামীৰ নাম: সোমেশ্বৰ সূত্ৰধৰ ঘৰ নং : ৯৫ বয়স : 48 লিঙ্গ : মহিলা	CBJ7939277 ফটো উপলব্ধ
484 নাম : লক্ষী কান্ত সূত্ৰধৰ পিতাৰ নাম: সোমেশ্বৰ সূত্ৰধৰ ঘৰ নং : ৯৫ বয়স : 29 লিঙ্গ : পুৰুষ	CBJ2223907 ফটো উপলব্ধ	485 নাম : বুদ্ধ সূত্ৰধৰ পিতাৰ নাম: লোচন সূত্ৰধৰ ঘৰ নং : ৯৬ বয়স : 42 লিঙ্গ : পুৰুষ	CBJ7939164 ফটো উপলব্ধ	486 নাম : শিবে সূত্ৰধৰ পিতাৰ নাম: বুদ্ধ সূত্ৰধৰ ঘৰ নং : ৯৬ বয়স : 38 লিঙ্গ : মহিলা	CBJ7939186 ফটো উপলব্ধ
487 নাম : টুলি বালু সূত্ৰধৰ স্বামীৰ নাম: ধনীৰাম সূত্ৰধৰ ঘৰ নং : ৯৭ বয়স : 59 লিঙ্গ : মহিলা	CBJ7939313 ফটো উপলব্ধ	488 নাম : বেণু বালু সূত্ৰধৰ স্বামীৰ নাম: ধনীৰাম সূত্ৰধৰ ঘৰ নং : ৯৭ বয়স : 57 লিঙ্গ : মহিলা	CBJ7939324 ফটো উপলব্ধ	489 নাম : মাটিয়ানী সূত্ৰধৰ স্বামীৰ নাম: চহৰা সূত্ৰধৰ ঘৰ নং : ৯৮ বয়স : 71 লিঙ্গ : মহিলা	CBJ7939346 ফটো উপলব্ধ
490 নাম : পানীয়া সূত্ৰধৰ পিতাৰ নাম: চহৰা সূত্ৰধৰ ঘৰ নং : ৯৮ বয়স : 53 লিঙ্গ : পুৰুষ	CBJ7939357 ফটো উপলব্ধ	491 নাম : প্ৰমিলা সূত্ৰধৰ স্বামীৰ নাম: পানীয়া সূত্ৰধৰ ঘৰ নং : ৯৮ বয়স : 49 লিঙ্গ : মহিলা	CBJ7939368 ফটো উপলব্ধ	492 নাম : শৈলেন সূত্ৰধৰ পিতাৰ নাম: পানীয়া সূত্ৰধৰ ঘৰ নং : ৯৮ বয়স : 27 লিঙ্গ : পুৰুষ	CBJ0338269 ফটো উপলব্ধ
493 নাম : কবিতা সূত্ৰধৰ স্বামীৰ নাম: শৈলেন সূত্ৰধৰ ঘৰ নং : ৯৮ বয়স : 26 লিঙ্গ : মহিলা	CBJ0504373 ফটো উপলব্ধ	494 নাম : সঞ্জীৱ সূত্ৰধৰ পিতাৰ নাম: পানীয়া সূত্ৰধৰ ঘৰ নং : 98 বয়স : 21 লিঙ্গ : পুৰুষ	QQM0043737 ফটো উপলব্ধ	495 নাম : দ্বীনেশ্বৰ সূত্ৰধৰ পিতাৰ নাম: বানেশ্বৰ সূত্ৰধৰ ঘৰ নং : ৯৯ বয়স : 71 লিঙ্গ : পুৰুষ	CBJ7939415 ফটো উপলব্ধ
496 নাম : বগৰী বালু সূত্ৰধৰ স্বামীৰ নাম: দ্বীনেশ্বৰ সূত্ৰধৰ ঘৰ নং : ৯৯ বয়স : 61 লিঙ্গ : মহিলা	CBJ7939426 ফটো উপলব্ধ	497 নাম : দিলীপ কুমাৰ সূত্ৰধৰ পিতাৰ নাম: দ্বীনেশ্বৰ সূত্ৰধৰ ঘৰ নং : ৯৯ বয়স : 39 লিঙ্গ : পুৰুষ	CBJ7939437 ফটো উপলব্ধ	498 নাম : ললিতা সূত্ৰধৰ স্বামীৰ নাম: দিলীপ কুমাৰ সূত্ৰধৰ ঘৰ নং : 99 বয়স : 35 লিঙ্গ : মহিলা	QQM0084954 ফটো উপলব্ধ
499 নাম : তমেশ সূত্ৰধৰ পিতাৰ নাম: দ্বীনেশ্বৰ সূত্ৰধৰ ঘৰ নং : ৯৯ বয়স : 34 লিঙ্গ : পুৰুষ	CBJ7941175 ফটো উপলব্ধ	500 নাম : মহিলা সূত্ৰধৰ স্বামীৰ নাম: তমেশ সূত্ৰধৰ ঘৰ নং : ৯৯ বয়স : 23 লিঙ্গ : মহিলা	CBJ0442046 ফটো উপলব্ধ	501 নাম : তিৰেন সূত্ৰধৰ পিতাৰ নাম: ভদ্ৰেশ্বৰ সূত্ৰধৰ ঘৰ নং : ১০০ বয়স : 76 লিঙ্গ : পুৰুষ	CBJ7939448 ফটো উপলব্ধ
502 নাম : আমিন সূত্ৰধৰ পিতাৰ নাম: তিৰেন সূত্ৰধৰ ঘৰ নং : ১০০ বয়স : 46 লিঙ্গ : পুৰুষ	CBJ7939460 ফটো উপলব্ধ	503 নাম : গীতা সূত্ৰধৰ স্বামীৰ নাম: আমিন সূত্ৰধৰ ঘৰ নং : 100 বয়স : 33 লিঙ্গ : মহিলা	CBJ0618157 ফটো উপলব্ধ	504 নাম : প্ৰফুল্ল সূত্ৰধৰ পিতাৰ নাম: ৰবীন সূত্ৰধৰ ঘৰ নং : ১০১ বয়স : 34 লিঙ্গ : পুৰুষ	CBJ0228429 ফটো উপলব্ধ
505 নাম : ঘনসাম সূত্ৰধৰ পিতাৰ নাম: ৰবীন সূত্ৰধৰ ঘৰ নং : ১০১ বয়স : 32 লিঙ্গ : পুৰুষ	CBJ2223849 ফটো উপলব্ধ	506 নাম : সাবিত্ৰী সূত্ৰধৰ স্বামীৰ নাম: ৰমেশ সূত্ৰধৰ ঘৰ নং : ১০১ক বয়স : 45 লিঙ্গ : মহিলা	CBJ7939493 ফটো উপলব্ধ	507 নাম : লাঠীৰী সূত্ৰধৰ স্বামীৰ নাম: যোগেন সূত্ৰধৰ ঘৰ নং : ১০২ বয়স : 64 লিঙ্গ : মহিলা	CBJ7939517 ফটো উপলব্ধ
508 নাম : জ্যোতিষ চন্দ্ৰ সূত্ৰধৰ পিতাৰ নাম: যোগেন সূত্ৰধৰ ঘৰ নং : ১০২ বয়স : 47 লিঙ্গ : পুৰুষ	CBJ7939528 ফটো উপলব্ধ	509 নাম : প্ৰতিমা সূত্ৰধৰ স্বামীৰ নাম: জ্যোতিষ সূত্ৰধৰ ঘৰ নং : ১০২ বয়স : 33 লিঙ্গ : মহিলা	CBJ7939539 ফটো উপলব্ধ	510 নাম : নয়তি বালু সূত্ৰধৰ স্বামীৰ নাম: দ্বীনেশ সূত্ৰধৰ ঘৰ নং : ১০৩ বয়স : 53 লিঙ্গ : মহিলা	CBJ7939551 ফটো উপলব্ধ



511 নাম : খৰ্গেশ্বৰ সূত্ৰধৰ পিতাৰ নাম: দীনেশ সূত্ৰধৰ ঘৰ নং : 103 বয়স : 22 লিঙ্গ : পুৰুষ	CBJ0485268 ফটো উপলব্ধ	512 নাম : মনু সূত্ৰধৰ পিতাৰ নাম: সূৰ্য্য মোহন সূত্ৰধৰ ঘৰ নং : 108 বয়স : 61 লিঙ্গ : পুৰুষ	CBJ7939562 ফটো উপলব্ধ	513 নাম : লুটী বালা সূত্ৰধৰ স্বামীৰ নাম: মনু সূত্ৰধৰ ঘৰ নং : 108 বয়স : 49 লিঙ্গ : মহিলা	CBJ7939573 ফটো উপলব্ধ
514 নাম : জয়ধন সূত্ৰধৰ পিতাৰ নাম: মনু সূত্ৰধৰ ঘৰ নং : 104 বয়স : 24 লিঙ্গ : পুৰুষ	QQM0046334 ফটো উপলব্ধ	515 নাম : গৌপাল সূত্ৰধৰ পিতাৰ নাম: মন্দল সূত্ৰধৰ ঘৰ নং : 105 বয়স : 38 লিঙ্গ : পুৰুষ	CBJ0419143 ফটো উপলব্ধ	516 নাম : ফান্দ সূত্ৰধৰ পিতাৰ নাম: মন্দল সূত্ৰধৰ ঘৰ নং : 105 বয়স : 26 লিঙ্গ : পুৰুষ	CBJ0229955 ফটো উপলব্ধ
517 নাম : প্ৰভাৱতি সূত্ৰধৰ স্বামীৰ নাম: সোম্বাৰু সূত্ৰধৰ ঘৰ নং : 105 ক বয়স : 32 লিঙ্গ : মহিলা	QQM0072736 ফটো উপলব্ধ	518 নাম : মন্দল সূত্ৰধৰ পিতাৰ নাম: দেবানু সূত্ৰধৰ ঘৰ নং : 105 বয়স : 78 লিঙ্গ : পুৰুষ	CBJ7941186 ফটো উপলব্ধ	519 নাম : সোম্বাৰু সূত্ৰধৰ পিতাৰ নাম: দেবানু সূত্ৰধৰ ঘৰ নং : 105 বয়স : 47 লিঙ্গ : পুৰুষ	CBJ7939619 ফটো উপলব্ধ
520 নাম : চম্পা সূত্ৰধৰ স্বামীৰ নাম: ধণ্ডোৰাম সূত্ৰধৰ ঘৰ নং : 105 বয়স : 30 লিঙ্গ : মহিলা	CBJ2223758 ফটো উপলব্ধ	521 নাম : শিলাই বালা সূত্ৰধৰ স্বামীৰ নাম: ফাল্টিয়া সূত্ৰধৰ ঘৰ নং : 106 বয়স : 54 লিঙ্গ : মহিলা	CBJ7939664 ফটো উপলব্ধ	522 নাম : ফুলেন সূত্ৰধৰ পিতাৰ নাম: ফাল্টিয়া সূত্ৰধৰ ঘৰ নং : 106 বয়স : 37 লিঙ্গ : পুৰুষ	CBJ7939675 ফটো উপলব্ধ
523 নাম : লাদভী সূত্ৰধৰ পিতাৰ নাম: ফাল্টিয়া সূত্ৰধৰ ঘৰ নং : 106 বয়স : 33 লিঙ্গ : মহিলা	CBJ1132422 ফটো উপলব্ধ	524 নাম : পণ্ডিত সূত্ৰধৰ পিতাৰ নাম: ফাল্টিয়া সূত্ৰধৰ ঘৰ নং : 106 বয়স : 30 লিঙ্গ : মহিলা	CBJ0007278 ফটো উপলব্ধ	525 নাম : ডোমা সূত্ৰধৰ পিতাৰ নাম: মলিন সূত্ৰধৰ ঘৰ নং : 107 বয়স : 41 লিঙ্গ : পুৰুষ	CBJ7939711 ফটো উপলব্ধ
526 নাম : ববিতা সূত্ৰধৰ স্বামীৰ নাম: ডোমা সূত্ৰধৰ ঘৰ নং : 107 বয়স : 30 লিঙ্গ : মহিলা	CBJ1131572 ফটো উপলব্ধ	527 নাম : লোমা সূত্ৰধৰ পিতাৰ নাম: মলিন সূত্ৰধৰ ঘৰ নং : 108 বয়স : 39 লিঙ্গ : পুৰুষ	CBJ7939722 ফটো উপলব্ধ	528 নাম : মূলে সূত্ৰধৰ স্বামীৰ নাম: লোমা সূত্ৰধৰ ঘৰ নং : 108 বয়স : 32 লিঙ্গ : মহিলা	CBJ2223770 ফটো উপলব্ধ
529 নাম : অঞ্জনা সূত্ৰধৰ স্বামীৰ নাম: মিথুন সূত্ৰধৰ ঘৰ নং : 108 বয়স : 21 লিঙ্গ : মহিলা	QQM0076596 ফটো উপলব্ধ	530 নাম : প্ৰমিলা সূত্ৰধৰ স্বামীৰ নাম: হাওঁৱা সূত্ৰধৰ ঘৰ নং : 108 ক বয়স : 22 লিঙ্গ : মহিলা	CBJ1144278 ফটো উপলব্ধ	531 নাম : হাওঁৱা সূত্ৰধৰ পিতাৰ নাম: মলিন সূত্ৰধৰ ঘৰ নং : 108 ক বয়স : 32 লিঙ্গ : পুৰুষ	CBJ0228304 ফটো উপলব্ধ
532 নাম : মিথুন সূত্ৰধৰ পিতাৰ নাম: মলিন সূত্ৰধৰ ঘৰ নং : 108 ক বয়স : 30 লিঙ্গ : পুৰুষ	CBJ0228254 ফটো উপলব্ধ	533 নাম : ভোলাৰাম সূত্ৰধৰ পিতাৰ নাম: বাথু সূত্ৰধৰ ঘৰ নং : 109 বয়স : 41 লিঙ্গ : পুৰুষ	CBJ7939766 ফটো উপলব্ধ	534 নাম : গুৰু সূত্ৰধৰ স্বামীৰ নাম: ভোলা সূত্ৰধৰ ঘৰ নং : 109 বয়স : 33 লিঙ্গ : মহিলা	CBJ7939777 ফটো উপলব্ধ
535 নাম : ছাচিন্দ্র সূত্ৰধৰ পিতাৰ নাম: বাথু সূত্ৰধৰ ঘৰ নং : 109 বয়স : 32 লিঙ্গ : পুৰুষ	CBJ2223769 ফটো উপলব্ধ	536 নাম : দাৰোগা সূত্ৰধৰ পিতাৰ নাম: যতীন সূত্ৰধৰ ঘৰ নং : 110 বয়স : 36 লিঙ্গ : পুৰুষ	CBJ7940069 ফটো উপলব্ধ	537 নাম : ৰেখা সূত্ৰধৰ স্বামীৰ নাম: দাৰোগা সূত্ৰধৰ ঘৰ নং : 110 বয়স : 30 লিঙ্গ : মহিলা	CBJ0234922 ফটো উপলব্ধ
538 নাম : বুদ্ধি ৰাম সূত্ৰধৰ পিতাৰ নাম: চেচাৰু সূত্ৰধৰ ঘৰ নং : 111 বয়স : 62 লিঙ্গ : পুৰুষ	CBJ7939788 ফটো উপলব্ধ	539 নাম : জাম্বীবালা সূত্ৰধৰ স্বামীৰ নাম: বুদ্ধি ৰাম সূত্ৰধৰ ঘৰ নং : 111 বয়স : 57 লিঙ্গ : মহিলা	CBJ7939799 ফটো উপলব্ধ	540 নাম : বিশ্ব সূত্ৰধৰ পিতাৰ নাম: বুদ্ধি ৰাম সূত্ৰধৰ ঘৰ নং : 111 বয়স : 34 লিঙ্গ : পুৰুষ	CBJ2223827 ফটো উপলব্ধ



541 নাম : দুৰ্লাই সূত্ৰধৰ স্বামীৰ নাম: বিশ্ব সূত্ৰধৰ ঘৰ নং : ১১১ বয়স : 34 লিঙ্গ : মহিলা	CBJ0572719 ফটো উপলব্ধ	542 নাম : বঞ্জিত সূত্ৰধৰ পিতাৰ নাম: বুদ্ধি ৰাম সূত্ৰধৰ ঘৰ নং : ১১১ বয়স : 33 লিঙ্গ : পুৰুষ	CBJ2223838 ফটো উপলব্ধ	S 543 নাম : অনীমা সূত্ৰধৰ স্বামীৰ নাম: এছ আই সূত্ৰধৰ ঘৰ নং : ১১১ বয়স : 31 লিঙ্গ : মহিলা	CBJ2223781 ফটো উপলব্ধ
544 নাম : কৈনাতি সূত্ৰধৰ স্বামীৰ নাম: লালু সূত্ৰধৰ ঘৰ নং : ১১২ বয়স : 61 লিঙ্গ : মহিলা	CBJ7939835 ফটো উপলব্ধ	545 নাম : শিবু ৰাম সূত্ৰধৰ পিতাৰ নাম: কৈনাতি সূত্ৰধৰ ঘৰ নং : ১১২ বয়স : 27 লিঙ্গ : পুৰুষ	CBJ0013078 ফটো উপলব্ধ	546 নাম : পনিতা সূত্ৰধৰ স্বামীৰ নাম: শিবু ৰাম সূত্ৰধৰ ঘৰ নং : 112 বয়স : 23 লিঙ্গ : মহিলা	QQM0035048 ফটো উপলব্ধ
547 নাম : টুকুৰাম সূত্ৰধৰ পিতাৰ নাম: যতীন সূত্ৰধৰ ঘৰ নং : ১১৩ বয়স : 41 লিঙ্গ : পুৰুষ	CBJ7940058 ফটো উপলব্ধ	548 নাম : জ্যোত্স্না সূত্ৰধৰ স্বামীৰ নাম: টুকুৰাম সূত্ৰধৰ ঘৰ নং : ১১৩ বয়স : 40 লিঙ্গ : মহিলা	CBJ0016949 ফটো উপলব্ধ	S 549 নাম : লেমা সূত্ৰধৰ পিতাৰ নাম: বালেশ্বৰ সূত্ৰধৰ ঘৰ নং : ১১৪ বয়স : 59 লিঙ্গ : পুৰুষ	CBJ7939868 ফটো উপলব্ধ
550 নাম : ছেপাৰী বালা সূত্ৰধৰ স্বামীৰ নাম: লেমা সূত্ৰধৰ ঘৰ নং : ১১৪ বয়স : 51 লিঙ্গ : মহিলা	CBJ7939879 ফটো উপলব্ধ	551 নাম : শৰত সিং সূত্ৰধৰ পিতাৰ নাম: লেমা সূত্ৰধৰ ঘৰ নং : ১১৪ বয়স : 38 লিঙ্গ : পুৰুষ	CBJ7939880 ফটো উপলব্ধ	552 নাম : মঞ্জলা সূত্ৰধৰ স্বামীৰ নাম: শৰত সিং সূত্ৰধৰ ঘৰ নং : ১১৪ বয়স : 35 লিঙ্গ : মহিলা	CBJ0529743 ফটো উপলব্ধ
553 নাম : প্ৰভাবতী সূত্ৰধৰ স্বামীৰ নাম: মাজেন সূত্ৰধৰ ঘৰ নং : ১১৫ বয়স : 61 লিঙ্গ : মহিলা	CBJ7939904 ফটো উপলব্ধ	554 নাম : আনন্দ সূত্ৰধৰ পিতাৰ নাম: মাজেন সূত্ৰধৰ ঘৰ নং : ১১৫ বয়স : 39 লিঙ্গ : পুৰুষ	CBJ7939915 ফটো উপলব্ধ	555 নাম : মাছুবা সূত্ৰধৰ পিতাৰ নাম: মাজেন সূত্ৰধৰ ঘৰ নং : ১১৫ক বয়স : 45 লিঙ্গ : পুৰুষ	CBJ7939926 ফটো উপলব্ধ
556 নাম : কবিতা সূত্ৰধৰ স্বামীৰ নাম: মাছুবা সূত্ৰধৰ ঘৰ নং : ১১৫ক বয়স : 41 লিঙ্গ : মহিলা	CBJ7939937 ফটো উপলব্ধ	557 নাম : অনিল সূত্ৰধৰ পিতাৰ নাম: কমলেশ্বৰ সূত্ৰধৰ ঘৰ নং : ১১৬ বয়স : 71 লিঙ্গ : পুৰুষ	CBJ7939948 ফটো উপলব্ধ	558 নাম : পূৰ্ণিমা সূত্ৰধৰ স্বামীৰ নাম: অনিল সূত্ৰধৰ ঘৰ নং : ১১৬ বয়স : 61 লিঙ্গ : মহিলা	CBJ7939959 ফটো উপলব্ধ
559 নাম : বলিন সূত্ৰধৰ পিতাৰ নাম: কমলেশ্বৰ সূত্ৰধৰ ঘৰ নং : ১১৬ বয়স : 56 লিঙ্গ : পুৰুষ	CBJ7939960 ফটো উপলব্ধ	560 নাম : গোলাপ সূত্ৰধৰ পিতাৰ নাম: অনিল সূত্ৰধৰ ঘৰ নং : ১১৬ বয়স : 27 লিঙ্গ : পুৰুষ	CBJ0235887 ফটো উপলব্ধ	561 নাম : ধনী ৰাম সূত্ৰধৰ পিতাৰ নাম: অনিল সূত্ৰধৰ ঘৰ নং : 116 বয়স : 24 লিঙ্গ : পুৰুষ	CBJ1129667 ফটো উপলব্ধ
562 নাম : বানী সূত্ৰধৰ স্বামীৰ নাম: ধনী ৰাম সূত্ৰধৰ ঘৰ নং : 116 বয়স : 19 লিঙ্গ : মহিলা	QQM0076604 ফটো উপলব্ধ	563 নাম : লক্ষ্মদৰ সূত্ৰধৰ পিতাৰ নাম: অভয় চৰন সূত্ৰধৰ ঘৰ নং : ১১৭ বয়স : 71 লিঙ্গ : পুৰুষ	CBJ7940014 ফটো উপলব্ধ	564 নাম : ৰমিলা বালা সূত্ৰধৰ স্বামীৰ নাম: লক্ষ্মদৰ সূত্ৰধৰ ঘৰ নং : ১১৭ বয়স : 53 লিঙ্গ : মহিলা	CBJ7940025 ফটো উপলব্ধ
565 নাম : পূৰ্ণ সূত্ৰধৰ পিতাৰ নাম: লক্ষ্মদৰ সূত্ৰধৰ ঘৰ নং : ১১৭ বয়স : 24 লিঙ্গ : পুৰুষ	CBJ0380956 ফটো উপলব্ধ	566 নাম : যতীন সূত্ৰধৰ পিতাৰ নাম: ছুতু সূত্ৰধৰ ঘৰ নং : ১১৮ বয়স : 61 লিঙ্গ : পুৰুষ	CBJ7940036 ফটো উপলব্ধ	567 নাম : খেৰেবালা সূত্ৰধৰ স্বামীৰ নাম: যতীন সূত্ৰধৰ ঘৰ নং : ১১৮ বয়স : 57 লিঙ্গ : মহিলা	CBJ7940047 ফটো উপলব্ধ
568 নাম : মুনী সূত্ৰধৰ স্বামীৰ নাম: টংকেশ্বৰ সূত্ৰধৰ ঘৰ নং : ১১৮ বয়স : 37 লিঙ্গ : মহিলা	CBJ0016998 ফটো উপলব্ধ	569 নাম : টংকেশ্বৰ সূত্ৰধৰ পিতাৰ নাম: যতীন সূত্ৰধৰ ঘৰ নং : ১১৮ বয়স : 34 লিঙ্গ : পুৰুষ	CBJ2223872 ফটো উপলব্ধ	570 নাম : লংকেশ্বৰ সূত্ৰধৰ পিতাৰ নাম: যতীন চন্দ্ৰ সূত্ৰধৰ ঘৰ নং : ১১৮ বয়স : 34 লিঙ্গ : পুৰুষ	CBJ7941197 ফটো উপলব্ধ



571 নাম : সন্দেশ্বৰী সূত্ৰধৰ স্বামীৰ নাম : লংকেশ্বৰ সূত্ৰধৰ ঘৰ নং : 118 বয়স : 30 লিঙ্গ : মহিলা	CBJ0478461 ফটো উপলব্ধ	572 নাম : শশী মোহন সূত্ৰধৰ পিতাৰ নাম : হৰিৰাম সূত্ৰধৰ ঘৰ নং : 119 বয়স : 61 লিঙ্গ : পুৰুষ	CBJ7940070 ফটো উপলব্ধ	573 নাম : কিনো বালা সূত্ৰধৰ স্বামীৰ নাম : শশী মোহন সূত্ৰধৰ ঘৰ নং : 119 বয়স : 43 লিঙ্গ : মহিলা	CBJ0234914 ফটো উপলব্ধ
574 নাম : প্ৰদীপ সূত্ৰধৰ পিতাৰ নাম : শশী মোহন সূত্ৰধৰ ঘৰ নং : 119 বয়স : 26 লিঙ্গ : পুৰুষ	CBJ0234690 ফটো উপলব্ধ	575 নাম : শংকৰ সূত্ৰধৰ পিতাৰ নাম : দীনেশ সূত্ৰধৰ ঘৰ নং : 120 বয়স : 27 লিঙ্গ : পুৰুষ	CBJ0234591 ফটো উপলব্ধ	576 নাম : পদ্মিনী বৰুৱা স্বামীৰ নাম : শংকৰ সূত্ৰধৰ ঘৰ নং : 120 বয়স : 23 লিঙ্গ : মহিলা	CBJ1130400 ফটো উপলব্ধ
E 577 নাম : শনিৰাম সূত্ৰধৰ পিতাৰ নাম : ডাকৌৰাম সূত্ৰধৰ ঘৰ নং : 120 বয়স : 40 লিঙ্গ : পুৰুষ	CBJ7940105 ফটো উপলব্ধ	578 নাম : মায়ী সূত্ৰধৰ স্বামীৰ নাম : লুকুৰু সূত্ৰধৰ ঘৰ নং : 121 বয়স : 29 লিঙ্গ : মহিলা	CBJ0020479 ফটো উপলব্ধ	579 নাম : লুকুৰ সিং সূত্ৰধৰ পিতাৰ নাম : ডাকৌৰাম সূত্ৰধৰ ঘৰ নং : 121 বয়স : 28 লিঙ্গ : পুৰুষ	CBJ0020628 ফটো উপলব্ধ
580 নাম : কৃষ্ণ কান্ত সূত্ৰধৰ পিতাৰ নাম : তাৰক সূত্ৰধৰ ঘৰ নং : 122 বয়স : 47 লিঙ্গ : পুৰুষ	CBJ7940229 ফটো উপলব্ধ	581 নাম : হীৰাৱতী সূত্ৰধৰ স্বামীৰ নাম : কৃষ্ণ কান্ত সূত্ৰধৰ ঘৰ নং : 122 বয়স : 37 লিঙ্গ : মহিলা	CBJ7940241 ফটো উপলব্ধ	582 নাম : ভবেন সূত্ৰধৰ পিতাৰ নাম : বিশেষৰ সূত্ৰধৰ ঘৰ নং : 123 বয়স : 40 লিঙ্গ : পুৰুষ	CBJ7939233 ফটো উপলব্ধ
583 নাম : সন্ধ্যা সূত্ৰধৰ স্বামীৰ নাম : ভবেন সূত্ৰধৰ ঘৰ নং : 123 বয়স : 34 লিঙ্গ : মহিলা	CBJ7939255 ফটো উপলব্ধ	584 নাম : ভেদী সূত্ৰধৰ স্বামীৰ নাম : ভেদী সূত্ৰধৰ ঘৰ নং : 128 বয়স : 61 লিঙ্গ : মহিলা	CBJ7940149 ফটো উপলব্ধ	585 নাম : মনোজ কুমাৰ সূত্ৰধৰ মাতৃৰ নাম : ভেদী সূত্ৰধৰ ঘৰ নং : 128 বয়স : 46 লিঙ্গ : পুৰুষ	CBJ7940150 ফটো উপলব্ধ
586 নাম : প্ৰিয়ংকা সূত্ৰধৰ পিতাৰ নাম : যোগেন সূত্ৰধৰ ঘৰ নং : 128 বয়স : 36 লিঙ্গ : মহিলা	CBJ7940172 ফটো উপলব্ধ	587 নাম : তেলধৰী সূত্ৰধৰ স্বামীৰ নাম : গাদুৰাম সূত্ৰধৰ ঘৰ নং : 128 বয়স : 68 লিঙ্গ : মহিলা	CBJ7940194 ফটো উপলব্ধ	588 নাম : তীৰ্থৰাম সূত্ৰধৰ পিতাৰ নাম : তাৰক সূত্ৰধৰ ঘৰ নং : 128 বয়স : 38 লিঙ্গ : পুৰুষ	CBJ7940230 ফটো উপলব্ধ
589 নাম : পানী মূলা সূত্ৰধৰ স্বামীৰ নাম : তীৰ্থৰাম সূত্ৰধৰ ঘৰ নং : 128 বয়স : 30 লিঙ্গ : মহিলা	CBJ0023218 ফটো উপলব্ধ	590 নাম : পুষ্পে বালা সূত্ৰধৰ স্বামীৰ নাম : হাতুৱা সূত্ৰধৰ ঘৰ নং : 128 বয়স : 48 লিঙ্গ : মহিলা	CBJ7940263 ফটো উপলব্ধ	591 নাম : কৰৱী বৰ্মন স্বামীৰ নাম : শান্তু ৰাম বৰ্মন ঘৰ নং : 126 বয়স : 32 লিঙ্গ : মহিলা	CBJ7935093 ফটো উপলব্ধ
592 নাম : উজাৰ সূত্ৰধৰ পিতাৰ নাম : হাতুৱা সূত্ৰধৰ ঘৰ নং : 128 বয়স : 28 লিঙ্গ : পুৰুষ	CBJ0240689 ফটো উপলব্ধ	593 নাম : ধলু ৰাম সূত্ৰধৰ পিতাৰ নাম : প্ৰেম সূত্ৰধৰ ঘৰ নং : 129 বয়স : 54 লিঙ্গ : পুৰুষ	CBJ7940274 ফটো উপলব্ধ	594 নাম : জয়ন্তী বালা সূত্ৰধৰ স্বামীৰ নাম : ধলু ৰাম সূত্ৰধৰ ঘৰ নং : 129 বয়স : 46 লিঙ্গ : মহিলা	CBJ7940285 ফটো উপলব্ধ
595 নাম : অলেন সূত্ৰধৰ পিতাৰ নাম : ধলু ৰাম সূত্ৰধৰ ঘৰ নং : 129 বয়স : 23 লিঙ্গ : পুৰুষ	CBJ0489096 ফটো উপলব্ধ	596 নাম : শৈলেন সূত্ৰধৰ পিতাৰ নাম : ধলু ৰাম সূত্ৰধৰ ঘৰ নং : 127 বয়স : 21 লিঙ্গ : পুৰুষ	QQM0035014 ফটো উপলব্ধ	597 নাম : পৰমা সূত্ৰধৰ পিতাৰ নাম : প্ৰেম সূত্ৰধৰ ঘৰ নং : 128 বয়স : 61 লিঙ্গ : পুৰুষ	CBJ7940296 ফটো উপলব্ধ
598 নাম : লেদী বালা সূত্ৰধৰ স্বামীৰ নাম : পৰমা সূত্ৰধৰ ঘৰ নং : 128 বয়স : 51 লিঙ্গ : মহিলা	CBJ7940309 ফটো উপলব্ধ	599 নাম : কাতিক সূত্ৰধৰ পিতাৰ নাম : পৰমা সূত্ৰধৰ ঘৰ নং : 128 বয়স : 29 লিঙ্গ : পুৰুষ	CBJ0241539 ফটো উপলব্ধ	600 নাম : নিনদেশ্বৰী সূত্ৰধৰ স্বামীৰ নাম : কাতিক সূত্ৰধৰ ঘৰ নং : 128 বয়স : 22 লিঙ্গ : মহিলা	QQM0035022 ফটো উপলব্ধ



601 নাম : বিষ্ণু সূত্ৰধৰ পিতাৰ নাম : ফুকন সূত্ৰধৰ ঘৰ নং : ১২৯ বয়স : 62 লিঙ্গ : পুৰুষ	CBJ7940310 ফটো উপলব্ধ	602 নাম : হাতেবালা সূত্ৰধৰ স্বামীৰ নাম : বিষ্ণু সূত্ৰধৰ ঘৰ নং : ১২৯ বয়স : 54 লিঙ্গ : মহিলা	CBJ7940321 ফটো উপলব্ধ	603 নাম : মেঘালী সূত্ৰধৰ পিতাৰ নাম : চন্দ্ৰ কান্ত সূত্ৰধৰ ঘৰ নং : 129এ বয়স : 21 লিঙ্গ : মহিলা	CBJ2287399 ফটো উপলব্ধ
604 নাম : পেটেল সূত্ৰধৰ পিতাৰ নাম : চন্দ্ৰ কান্ত সূত্ৰধৰ ঘৰ নং : 129 ক বয়স : 21 লিঙ্গ : পুৰুষ	CBJ2297125 ফটো উপলব্ধ	605 নাম : মধুবালা সূত্ৰধৰ স্বামীৰ নাম : চন্দ্ৰ কান্ত সূত্ৰধৰ ঘৰ নং : ১২৯ক বয়স : 44 লিঙ্গ : মহিলা	CBJ7940354 ফটো উপলব্ধ	606 নাম : সাজমিনা খাতুন স্বামীৰ নাম : জাহিদুল সেখ ঘৰ নং : 130 বয়স : 26 লিঙ্গ : মহিলা	CBJ0505412 ফটো উপলব্ধ
607 নাম : জাহিদুল সেখ পিতাৰ নাম : সহিদ আলী সেখ ঘৰ নং : 130 বয়স : 25 লিঙ্গ : পুৰুষ	CBJ0544429 ফটো উপলব্ধ	608 নাম : ইনছান আলী সেখ পিতাৰ নাম : জেহৰ সেখ ঘৰ নং : ১৩১ বয়স : 96 লিঙ্গ : পুৰুষ	CBJ7940365 ফটো উপলব্ধ	609 নাম : আব্দুল খালেক পিতাৰ নাম : ইনছান আলী সেখ ঘৰ নং : ১৩১ বয়স : 54 লিঙ্গ : পুৰুষ	CBJ7940398 ফটো উপলব্ধ
610 নাম : মজিবন খাতুন স্বামীৰ নাম : আব্দুল খালেক ঘৰ নং : ১৩১ বয়স : 26 লিঙ্গ : মহিলা	CBJ0605360 ফটো উপলব্ধ	611 নাম : আহমত আলী পিতাৰ নাম : আব্দুল খালেক ঘৰ নং : ১৩১ বয়স : 24 লিঙ্গ : পুৰুষ	CBJ0384073 ফটো উপলব্ধ	612 নাম : ফজৰ আলী সেখ পিতাৰ নাম : আব্দুল খালেক সেখ ঘৰ নং : 131 বয়স : 23 লিঙ্গ : পুৰুষ	CBJ2303022 ফটো উপলব্ধ
613 নাম : সাজাহান সেখ পিতাৰ নাম : জেহাৰ আলী সেখ ঘৰ নং : ১৩২ বয়স : 56 লিঙ্গ : পুৰুষ	CBJ7940423 ফটো উপলব্ধ	614 নাম : ছাবিয়া বিবি স্বামীৰ নাম : সাজাহান সেখ ঘৰ নং : ১৩২ বয়স : 50 লিঙ্গ : মহিলা	CBJ7940434 ফটো উপলব্ধ	615 নাম : হাপিজুল সেখ পিতাৰ নাম : সাজাহান সেখ ঘৰ নং : ১৩২ বয়স : 26 লিঙ্গ : পুৰুষ	CBJ0534065 ফটো উপলব্ধ
616 নাম : হাফেজুদ্দিন সেখ পিতাৰ নাম : সাজাহান সেখ ঘৰ নং : ১৩২ বয়স : 24 লিঙ্গ : পুৰুষ	CBJ0400283 ফটো উপলব্ধ	617 নাম : মৰ্জিনা খাতুন স্বামীৰ নাম : হাপিজুল সেখ ঘৰ নং : ১৩২ বয়স : 21 লিঙ্গ : মহিলা	QQM0016220 ফটো উপলব্ধ	618 নাম : নূৰ ইছলাম মণ্ডল পিতাৰ নাম : এফাজুদ্দিন মণ্ডল ঘৰ নং : ১৩৩ বয়স : 53 লিঙ্গ : পুৰুষ	CBJ7940467 ফটো উপলব্ধ
619 নাম : হামেদা বিবি স্বামীৰ নাম : নূৰ ইছলাম মণ্ডল ঘৰ নং : ১৩৩ বয়স : 47 লিঙ্গ : মহিলা	CBJ7940478 ফটো উপলব্ধ	620 নাম : হাফিজুল ইছলাম পিতাৰ নাম : নূৰ ইছলাম মণ্ডল ঘৰ নং : ১৩৩ বয়স : 25 লিঙ্গ : পুৰুষ	CBJ0531194 ফটো উপলব্ধ	621 নাম : বফিকুল ইছলাম পিতাৰ নাম : নূৰ ইছলাম মণ্ডল ঘৰ নং : 133 বয়স : 21 লিঙ্গ : পুৰুষ	CBJ2296960 ফটো উপলব্ধ
622 নাম : ওৰাজেদ মণ্ডল পিতাৰ নাম : এফাজুদ্দিন মণ্ডল ঘৰ নং : ১৩৪ বয়স : 64 লিঙ্গ : পুৰুষ	CBJ7940489 ফটো উপলব্ধ	623 নাম : জমিৰন বিবি স্বামীৰ নাম : ওৰাজেদ মণ্ডল ঘৰ নং : ১৩৪ বয়স : 53 লিঙ্গ : মহিলা	CBJ7940490 ফটো উপলব্ধ	624 নাম : জলিমুদ্দিন মণ্ডল পিতাৰ নাম : ওৰাজেদ আলী মণ্ডল ঘৰ নং : 134 বয়স : 22 লিঙ্গ : পুৰুষ	CBJ1150770 ফটো উপলব্ধ
625 নাম : আব্দুল মণ্ডল পিতাৰ নাম : ওৰাজেদ আলী মণ্ডল ঘৰ নং : 134 বয়স : 22 লিঙ্গ : পুৰুষ	CBJ2303055 ফটো উপলব্ধ	626 নাম : আবেদুল মণ্ডল পিতাৰ নাম : ওৰাজেদ আলী মণ্ডল ঘৰ নং : 134 বয়স : 20 লিঙ্গ : পুৰুষ	QQM0064352 ফটো উপলব্ধ	627 নাম : ইব্রাহিম সেখ পিতাৰ নাম : আফছাৰ আলী ঘৰ নং : ১৩৫ বয়স : 74 লিঙ্গ : পুৰুষ	CBJ7940503 ফটো উপলব্ধ
628 নাম : জাইমন বিবি স্বামীৰ নাম : ইব্রাহিম সেখ ঘৰ নং : ১৩৫ বয়স : 61 লিঙ্গ : মহিলা	CBJ7940514 ফটো উপলব্ধ	629 নাম : আয়ুব হুছেইন পিতাৰ নাম : ইব্রাহিম সেখ ঘৰ নং : ১৩৫ ক বয়স : 37 লিঙ্গ : পুৰুষ	CBJ7940525 ফটো উপলব্ধ	630 নাম : ছাইনা খাতুন স্বামীৰ নাম : আইয়ুব হুছেইন ঘৰ নং : ১৩৫ ক বয়স : 27 লিঙ্গ : মহিলা	CBJ0235234 ফটো উপলব্ধ



631 নাম : হানিফ আলী মণ্ডল পিতাৰ নাম: বেছুদ্দিন মণ্ডল ঘৰ নং : ১৩৬ বয়স : 51 লিঙ্গ : পুৰুষ	CBJ7940536 ফটো উপলব্ধ	632 নাম : জমিলা বিবি স্বামীৰ নাম: হানিফ আলী মণ্ডল ঘৰ নং : ১৩৬ বয়স : 45 লিঙ্গ : মহিলা	CBJ7940547 ফটো উপলব্ধ	633 নাম : জেছমিনাৰা খাতুন পিতাৰ নাম: হানিফ আলী মণ্ডল ঘৰ নং : ১৩৬ বয়স : 28 লিঙ্গ : মহিলা	CBJ0552158 ফটো উপলব্ধ
634 নাম : ফিৰোজা বেগম পিতাৰ নাম: হানিফ আলী মণ্ডল ঘৰ নং : ১৩৬ বয়স : 25 লিঙ্গ : মহিলা	CBJ0338152 ফটো উপলব্ধ	S2 635 নাম : নুৰ হাবিবা পিতাৰ নাম: হানিফ আলী মণ্ডল ঘৰ নং : 136 বয়স : 21 লিঙ্গ : মহিলা	QQM0084798 ফটো উপলব্ধ	636 নাম : নব্বিৰ আলী পিতাৰ নাম: জবেদ আলী সেখ ঘৰ নং : ১৩৭ বয়স : 58 লিঙ্গ : পুৰুষ	CBJ7940558 ফটো উপলব্ধ
637 নাম : অছিমা বিবি স্বামীৰ নাম: নব্বিৰ আলী ঘৰ নং : ১৩৭ বয়স : 53 লিঙ্গ : মহিলা	CBJ7940569 ফটো উপলব্ধ	638 নাম : ফাৰুক আব্দুল্লা সেখ পিতাৰ নাম: নব্বিৰ আলী ঘৰ নং : ১৩৭ বয়স : 26 লিঙ্গ : পুৰুষ	CBJ0234492 ফটো উপলব্ধ	639 নাম : আয়ুব হুছেইন পিতাৰ নাম: নব্বিৰ আলী ঘৰ নং : ১৩৭ বয়স : 25 লিঙ্গ : পুৰুষ	CBJ0531673 ফটো উপলব্ধ
640 নাম : মনজুৰা খাতুন পিতাৰ নাম: নব্বিৰ আলী ঘৰ নং : ১৩৭ বয়স : 24 লিঙ্গ : মহিলা	CBJ0603902 ফটো উপলব্ধ	641 নাম : বুলবুলি খাতুন পিতাৰ নাম: নব্বিৰ আলী ঘৰ নং : 137 বয়স : 20 লিঙ্গ : মহিলা	QQM0100412 ফটো উপলব্ধ	642 নাম : হাছেন আলী সেখ পিতাৰ নাম: জবেদ আলী সেখ ঘৰ নং : ১৩৮ বয়স : 47 লিঙ্গ : পুৰুষ	CBJ7940605 ফটো উপলব্ধ
643 নাম : সাহিদা বিবি স্বামীৰ নাম: হাছেন আলী সেখ ঘৰ নং : ১৩৮ বয়স : 41 লিঙ্গ : মহিলা	CBJ7940616 ফটো উপলব্ধ	644 নাম : মাইমোনা খাতুন পিতাৰ নাম: মাহিৰুদ্দিন সেখ ঘৰ নং : ১৩৮ বয়স : 25 লিঙ্গ : মহিলা	CBJ0560524 ফটো উপলব্ধ	645 নাম : জাহিদুল ইছলাম পিতাৰ নাম: হাছেন আলী সেখ ঘৰ নং : ১৩৮ বয়স : 23 লিঙ্গ : পুৰুষ	CBJ0404483 ফটো উপলব্ধ
646 নাম : হাবিজুল ইছলাম পিতাৰ নাম: হাছেন আলী সেখ ঘৰ নং : 138 বয়স : 20 লিঙ্গ : পুৰুষ	QQM0021683 ফটো উপলব্ধ	647 নাম : মকবুল সেখ পিতাৰ নাম: সাবেদ আলী সেখ ঘৰ নং : ১৩৯ বয়স : 64 লিঙ্গ : পুৰুষ	CBJ7940627 ফটো উপলব্ধ	648 নাম : অমিছা বিবি স্বামীৰ নাম: মকবুল সেখ ঘৰ নং : 139 বয়স : 50 লিঙ্গ : মহিলা	CBJ7940638 ফটো উপলব্ধ
# 649 নাম : ময়না খাতুন পিতাৰ নাম: মকবুল সেখ ঘৰ নং : ১৩৯ বয়স : 36 লিঙ্গ : মহিলা	CBJ0034256 ফটো উপলব্ধ	650 নাম : মাহিজা খাতুন পিতাৰ নাম: মকবুল সেখ ঘৰ নং : ১৩৯ বয়স : 26 লিঙ্গ : মহিলা	CBJ0235671 ফটো উপলব্ধ	651 নাম : মাহিজা খাতুন পিতাৰ নাম: মকবুল সেখ ঘৰ নং : ১৩৯ বয়স : 25 লিঙ্গ : মহিলা	CBJ0384057 ফটো উপলব্ধ
652 নাম : আৰ্জিনা বেওৱা স্বামীৰ নাম: আবু ছায়েদ মণ্ডল ঘৰ নং : ১৪০ বয়স : 66 লিঙ্গ : মহিলা	CBJ7940649 ফটো উপলব্ধ	653 নাম : আবিয়াল মণ্ডল পিতাৰ নাম: আবু ছায়েদ মণ্ডল ঘৰ নং : ১৪০ বয়স : 25 লিঙ্গ : পুৰুষ	CBJ0519033 ফটো উপলব্ধ	654 নাম : সূৰ্য ভানু বিবি স্বামীৰ নাম: আব্দুল নুৰ মণ্ডল ঘৰ নং : 141 বয়স : 31 লিঙ্গ : মহিলা	CBJ0340232 ফটো উপলব্ধ
655 নাম : আব্দুল নুৰ মণ্ডল পিতাৰ নাম: আবু ছায়েদ মণ্ডল ঘৰ নং : 141 বয়স : 29 লিঙ্গ : পুৰুষ	CBJ7941528 ফটো উপলব্ধ	656 নাম : মামুদ আলী সেখ পিতাৰ নাম: আহাজুদ্দিন সেখ ঘৰ নং : ১৪২ বয়স : 84 লিঙ্গ : পুৰুষ	CBJ7940650 ফটো উপলব্ধ	657 নাম : মহিৰন বিবি স্বামীৰ নাম: মামুদ আলী সেখ ঘৰ নং : ১৪২ বয়স : 72 লিঙ্গ : মহিলা	CBJ7940661 ফটো উপলব্ধ
658 নাম : কৰিফুল বিবি পিতাৰ নাম: মামুদ আলী সেখ ঘৰ নং : ১৪২ বয়স : 45 লিঙ্গ : মহিলা	CBJ0037838 ফটো উপলব্ধ	659 নাম : আমিৰন খাতুন পিতাৰ নাম: মামুদ আলী সেখ ঘৰ নং : ১৪২ বয়স : 28 লিঙ্গ : মহিলা	CBJ0547232 ফটো উপলব্ধ	E 660 নাম : নৈবৰ আলী সেখ পিতাৰ নাম: মামুদ আলী সেখ ঘৰ নং : ১৪২ বয়স : 42 লিঙ্গ : পুৰুষ	CBJ7940718 ফটো উপলব্ধ



661 নাম : সহিজুদ্দিন সেখ পিতাৰ নাম: চিনু সেখ ঘৰ নং : ১৪৩ বয়স : 54 লিঙ্গ : পুৰুষ	CBJ7940730 ফটো উপলব্ধ	662 নাম : ছামিৰন বিবি স্বামীৰ নাম: সহিজুদ্দিন সেখ ঘৰ নং : ১৪৩ বয়স : 47 লিঙ্গ : মহিলা	CBJ7940741 ফটো উপলব্ধ	663 নাম : সামেজুদ্দিন সেখ পিতাৰ নাম: সহিজুদ্দিন সেখ ঘৰ নং : ১৪৩ বয়স : 27 লিঙ্গ : পুৰুষ	CBJ0228205 ফটো উপলব্ধ
664 নাম : মনোৱাৰা খাতুন স্বামীৰ নাম: সামেজুদ্দিন সেখ ঘৰ নং : 143 বয়স : 23 লিঙ্গ : মহিলা	QQM0013318 ফটো উপলব্ধ	S 665 নাম : নুৰজিতা চলাভূমি পিতাৰ নাম: নফিৰ উদ্দিন সেখ ঘৰ নং : 143 ক বয়স : 25 লিঙ্গ : মহিলা	CBJ0478479 ফটো উপলব্ধ	S2 666 নাম : খালিদা আহমেদ পিতাৰ নাম: নফিৰ উদ্দিন সেখ ঘৰ নং : 143 ক বয়স : 23 লিঙ্গ : মহিলা	CBJ0478487 ফটো উপলব্ধ
667 নাম : নফিৰ উদ্দিন সেখ পিতাৰ নাম: বজৰুদ্দিন সেখ ঘৰ নং : ১৪৩ক বয়স : 59 লিঙ্গ : পুৰুষ	CBJ7940752 ফটো উপলব্ধ	668 নাম : মিনাৰা খাতুন স্বামীৰ নাম: নফিৰ উদ্দিন সেখ ঘৰ নং : ১৪৩ক বয়স : 48 লিঙ্গ : মহিলা	CBJ7940763 ফটো উপলব্ধ	669 নাম : মহিজলু সেখ পিতাৰ নাম: চিনু সেখ ঘৰ নং : ১৪৪ বয়স : 71 লিঙ্গ : পুৰুষ	CBJ7940774 ফটো উপলব্ধ
670 নাম : অহিলা বিবি স্বামীৰ নাম: মহিজল সেখ ঘৰ নং : ১৪৪ বয়স : 64 লিঙ্গ : মহিলা	CBJ7940785 ফটো উপলব্ধ	671 নাম : মনোবাৰা খাতুন স্বামীৰ নাম: আব্দুল ৰহিম ঘৰ নং : ১৪৪ বয়স : 41 লিঙ্গ : মহিলা	CBJ7940810 ফটো উপলব্ধ	672 নাম : মইনুল সেখ পিতাৰ নাম: মহিজল সেখ ঘৰ নং : ১৪৪ বয়স : 29 লিঙ্গ : পুৰুষ	CBJ0039149 ফটো উপলব্ধ
673 নাম : ছমিৰা খাতুন স্বামীৰ নাম: মইনুল সেখ ঘৰ নং : ১৪৪ বয়স : 26 লিঙ্গ : মহিলা	CBJ0554378 ফটো উপলব্ধ	674 নাম : হানিফ আলী সেখ পিতাৰ নাম: গিয়াজ উদ্দিন সেখ ঘৰ নং : ১৪৫ বয়স : 53 লিঙ্গ : পুৰুষ	CBJ7940843 ফটো উপলব্ধ	675 নাম : জেচমিনা খাতুন স্বামীৰ নাম: হানিফ আলী ঘৰ নং : ১৪৫ বয়স : 26 লিঙ্গ : মহিলা	CBJ0235622 ফটো উপলব্ধ
676 নাম : মুছান্নৰ ইছলাম পিতাৰ নাম: হানিফ আলী সেখ ঘৰ নং : 145 বয়স : 20 লিঙ্গ : পুৰুষ	QQM0002519 ফটো উপলব্ধ	677 নাম : তাৰিফ উদ্দিন সেখ পিতাৰ নাম: গিয়াজ উদ্দিন সেখ ঘৰ নং : ১৪৬ বয়স : 65 লিঙ্গ : পুৰুষ	CBJ7940876 ফটো উপলব্ধ	678 নাম : জহিৰন বিবি স্বামীৰ নাম: তাৰিফ উদ্দিন সেখ ঘৰ নং : ১৪৬ বয়স : 59 লিঙ্গ : মহিলা	CBJ7940887 ফটো উপলব্ধ
679 নাম : মহিবল সেখ পিতাৰ নাম: তাৰিফ উদ্দিন সেখ ঘৰ নং : ১৪৬ বয়স : 40 লিঙ্গ : পুৰুষ	CBJ7940901 ফটো উপলব্ধ	680 নাম : আছান্নৰ ইছলাম পিতাৰ নাম: তাৰিফ উদ্দিন সেখ ঘৰ নং : ১৪৬ বয়স : 38 লিঙ্গ : পুৰুষ	CBJ7940912 ফটো উপলব্ধ	681 নাম : আনাৰুল ইছলাম পিতাৰ নাম: তাৰিফ উদ্দিন সেখ ঘৰ নং : ১৪৬ বয়স : 31 লিঙ্গ : পুৰুষ	CBJ0040527 ফটো উপলব্ধ
682 নাম : তাজিমা খাতুন পিতাৰ নাম: তাৰিফ উদ্দিন সেখ ঘৰ নং : ১৪৬ বয়স : 27 লিঙ্গ : মহিলা	CBJ0337543 ফটো উপলব্ধ	#2 683 নাম : খতেজা বিবি পিতাৰ নাম: উমেদ আলী ঘৰ নং : ১৪৭ বয়স : 58 লিঙ্গ : মহিলা	CBJ7940956 ফটো উপলব্ধ	684 নাম : বিল্লাল সেখ পিতাৰ নাম: উমেদ আলী সেখ ঘৰ নং : ১৪৭ বয়স : 54 লিঙ্গ : পুৰুষ	CBJ7940934 ফটো উপলব্ধ
685 নাম : আমিনা বিবি স্বামীৰ নাম: বিল্লাল সেখ ঘৰ নং : ১৪৭ বয়স : 47 লিঙ্গ : মহিলা	CBJ7940945 ফটো উপলব্ধ	686 নাম : আনোৱাৰ সেখ পিতাৰ নাম: বিল্লাল সেখ ঘৰ নং : ১৪৭ বয়স : 26 লিঙ্গ : পুৰুষ	CBJ0228213 ফটো উপলব্ধ	687 নাম : ফুলেমা খাতুন স্বামীৰ নাম: আনোৱাৰ সেখ ঘৰ নং : 147 বয়স : 25 লিঙ্গ : মহিলা	CBJ1157833 ফটো উপলব্ধ
688 নাম : শ্বহীদ আলী সেখ পিতাৰ নাম: চান্দু সেখ ঘৰ নং : 148 বয়স : 62 লিঙ্গ : পুৰুষ	CBJ8338065 ফটো উপলব্ধ	# 689 নাম : সাজেদা খাতুন পিতাৰ নাম: শ্বহীদ আলী সেখ ঘৰ নং : ১৪৮ বয়স : 28 লিঙ্গ : মহিলা	CBJ0534370 ফটো উপলব্ধ	690 নাম : খাদিজা বেগম স্বামীৰ নাম: শ্বহীদ আলী সেখ ঘৰ নং : 148 বয়স : 27 লিঙ্গ : মহিলা	CBJ0444927 ফটো উপলব্ধ



# 691 নাম : মুনজিলা খাতুন পিতাৰ নাম: শহিদ আলী সেখ ঘৰ নং : 148 বয়স : 20 লিঙ্গ : মহিলা	QQM0057851 ফটো উপলব্ধ	692 নাম : ইউছফ আলী পিতাৰ নাম: ইলৰ বহমান ঘৰ নং : 149 বয়স : 26 লিঙ্গ : পুৰুষ	CBJ0234633 ফটো উপলব্ধ	693 নাম : বছমিনা খাতুন স্বামীৰ নাম: ইউছফ আলী ঘৰ নং : 149 বয়স : 25 লিঙ্গ : মহিলা	CBJ0338301 ফটো উপলব্ধ
694 নাম : জেচমিনা ইয়াচমিন স্বামীৰ নাম: মিজানুৰ বহমান ঘৰ নং : 149 ব বয়স : 26 লিঙ্গ : মহিলা	GNK0336602 ফটো উপলব্ধ	695 নাম : আব্দুল মজীদ পিতাৰ নাম: কাশেম আলী ঘৰ নং : 150 বয়স : 56 লিঙ্গ : পুৰুষ	GNK3936796 ফটো উপলব্ধ	696 নাম : সৰিফা খাতুন স্বামীৰ নাম: আব্দুল মজিদ ঘৰ নং : 150 বয়স : 50 লিঙ্গ : মহিলা	GNK3936809 ফটো উপলব্ধ
697 নাম : ছাকিৰণ বিবি স্বামীৰ নাম: আমিৰ হুছেইন ঘৰ নং : 151 বয়স : 31 লিঙ্গ : মহিলা	CBJ0560318 ফটো উপলব্ধ	698 নাম : আমিৰ হুছেইন পিতাৰ নাম: বিল্লাল সেখ ঘৰ নং : 151 বয়স : 30 লিঙ্গ : পুৰুষ	CBJ0041327 ফটো উপলব্ধ	# 699 নাম : আহেলা খাতুন স্বামীৰ নাম: ফজৰ আলী ঘৰ নং : 152 বয়স : 35 লিঙ্গ : মহিলা	DBG1142923 ফটো উপলব্ধ
700 নাম : ফজৰুল ইছলাম পিতাৰ নাম: ইব্রাহিম সেখ ঘৰ নং : 152 বয়স : 27 লিঙ্গ : পুৰুষ	CBJ0228155 ফটো উপলব্ধ	701 নাম : মিনাৰ নেছা স্বামীৰ নাম: ফজৰুল ইছলাম ঘৰ নং : 152 বয়স : 27 লিঙ্গ : মহিলা	CBJ0605238 ফটো উপলব্ধ	702 নাম : জহিৰুল ইছলাম পিতাৰ নাম: তাৰিফ উদ্দিন সেখ ঘৰ নং : 153 বয়স : 41 লিঙ্গ : পুৰুষ	CBJ7940898 ফটো উপলব্ধ
703 নাম : খালিদা খাতুন স্বামীৰ নাম: জাহৰুল ইছলাম ঘৰ নং : 153 বয়স : 26 লিঙ্গ : মহিলা	CBJ0540955 ফটো উপলব্ধ	704 নাম : ছাদ্দাম হুছেইন পিতাৰ নাম: আব্দুল হামিদ আলী ঘৰ নং : 154 বয়স : 28 লিঙ্গ : পুৰুষ	CBJ0198937 ফটো উপলব্ধ	705 নাম : মফিদা খাতুন স্বামীৰ নাম: ছাদ্দাম হুছেইন ঘৰ নং : 154 বয়স : 23 লিঙ্গ : মহিলা	CBJ0463547 ফটো উপলব্ধ
706 নাম : উমেদ আলী সেখ পিতাৰ নাম: ছোহৰাব আলী ঘৰ নং : 155 বয়স : 44 লিঙ্গ : পুৰুষ	CBJ7939062 ফটো উপলব্ধ	707 নাম : মাহমুদা বিবি স্বামীৰ নাম: উমেদ আলী সেখ ঘৰ নং : 155 বয়স : 38 লিঙ্গ : মহিলা	CBJ7939073 ফটো উপলব্ধ	708 নাম : মজিদুল সেখ পিতাৰ নাম: উমেদ আলী সেখ ঘৰ নং : 155 বয়স : 21 লিঙ্গ : পুৰুষ	QQM0026492 ফটো উপলব্ধ
709 নাম : আব্দুল মতালেব আলী মণ্ডল পিতাৰ নাম: আবুল হুছেইন মণ্ডল ঘৰ নং : 156 বয়স : 38 লিঙ্গ : পুৰুষ	CBJ7938901 ফটো উপলব্ধ	710 নাম : লাল ভান বিবি স্বামীৰ নাম: আব্দুল মতালেব আলী মণ্ডল ঘৰ নং : 156 বয়স : 35 লিঙ্গ : মহিলা	CBJ0235432 ফটো উপলব্ধ	711 নাম : মনিৰা বিবি স্বামীৰ নাম: ছবিয়াৰ সেখ ঘৰ নং : 157 বয়স : 36 লিঙ্গ : মহিলা	CBJ7941517 ফটো উপলব্ধ
712 নাম : ছবিয়াৰ সেখ পিতাৰ নাম: সাজাহান সেখ ঘৰ নং : 157 বয়স : 35 লিঙ্গ : পুৰুষ	CBJ7941493 ফটো উপলব্ধ	713 নাম : ছালেহা বিবি স্বামীৰ নাম: ছবৰুদ্দীন সেখ ঘৰ নং : 158 বয়স : 30 লিঙ্গ : মহিলা	CBJ0605253 ফটো উপলব্ধ	714 নাম : ছবৰুদ্দীন সেখ পিতাৰ নাম: সাজাহান সেখ ঘৰ নং : 158 বয়স : 30 লিঙ্গ : পুৰুষ	CBJ7941506 ফটো উপলব্ধ
715 নাম : বহিম বাদুসা পিতাৰ নাম: হামিদ আলী ঘৰ নং : 159 বয়স : 37 লিঙ্গ : পুৰুষ	CBJ8034933 ফটো উপলব্ধ	716 নাম : মনুজা বেগম স্বামীৰ নাম: বহিম বাদুসা ঘৰ নং : 159 বয়স : 33 লিঙ্গ : মহিলা	CBJ2223816 ফটো উপলব্ধ	717 নাম : পিহিক সূত্ৰধৰ স্বামীৰ নাম: ফলেন সূত্ৰধৰ ঘৰ নং : 160 বয়স : 29 লিঙ্গ : মহিলা	CBJ0050658 ফটো উপলব্ধ
718 নাম : মজিবৰ সেখ পিতাৰ নাম: ইনছান আলী আলী ঘৰ নং : 161 বয়স : 57 লিঙ্গ : পুৰুষ	CBJ7940376 ফটো উপলব্ধ	719 নাম : মালেকা বিবি স্বামীৰ নাম: মজিবৰ সেখ ঘৰ নং : 161 বয়স : 54 লিঙ্গ : মহিলা	CBJ7940387 ফটো উপলব্ধ	720 নাম : হাসমত আলী পিতাৰ নাম: মজিবৰ সেখ ঘৰ নং : 162 বয়স : 29 লিঙ্গ : পুৰুষ	CBJ2223883 ফটো উপলব্ধ



721 নাম : আতবজান বেগম স্বামীৰ নাম : হাসমত আলী ঘৰ নং : 162 বয়স : 25 লিঙ্গ : মহিলা	CBJ0604199 ফটো উপলব্ধ	# 722 নাম : জাকাৰীয়া সেখ পিতাৰ নাম : মাজিবৰ সেখ ঘৰ নং : 131 বয়স : 30 লিঙ্গ : পুৰুষ	CBJ2223894 ফটো উপলব্ধ	723 নাম : জাকিৰ হুছেইন পিতাৰ নাম : মাজিবৰ সেখ ঘৰ নং : 164 বয়স : 25 লিঙ্গ : পুৰুষ	CBJ0336941 ফটো উপলব্ধ
724 নাম : আনোৱাৰ হুছেইন পিতাৰ নাম : আব্দুল মজিদ সেখ ঘৰ নং : 165 বয়স : 30 লিঙ্গ : পুৰুষ	CBJ2223747 ফটো উপলব্ধ	725 নাম : নাজিমা খাতুন স্বামীৰ নাম : আনোৱাৰ হুছেইন ঘৰ নং : 165 বয়স : 29 লিঙ্গ : মহিলা	CBJ0235093 ফটো উপলব্ধ	726 নাম : মনোৱাৰ হুছেইন পিতাৰ নাম : ছেয়দ জামাল ঘৰ নং : 166 বয়স : 45 লিঙ্গ : পুৰুষ	CBJ7938467 ফটো উপলব্ধ
727 নাম : আনজুমা খাতুন স্বামীৰ নাম : মনোৱাৰ হুছেইন ঘৰ নং : 166 বয়স : 30 লিঙ্গ : মহিলা	CBJ2223918 ফটো উপলব্ধ	728 নাম : ছাফিয়া বেগম পিতাৰ নাম : আব্দুছ ছোবহান ঘৰ নং : 169 বয়স : 26 লিঙ্গ : মহিলা	CBJ0616730 ফটো উপলব্ধ	729 নাম : ওবাইদুৰ ৰহমান পিতাৰ নাম : আব্দুছ ছোবহান ঘৰ নং : 167 বয়স : 24 লিঙ্গ : পুৰুষ	CBJ0616474 ফটো উপলব্ধ
730 নাম : সাহিদা খাতুন স্বামীৰ নাম : ওবাইদুৰ ৰহমান ঘৰ নং : 167 বয়স : 22 লিঙ্গ : মহিলা	CBJ0480467 ফটো উপলব্ধ	731 নাম : মন্নাফ আলী সেখ পিতাৰ নাম : শুকুৰ আলী ঘৰ নং : 168 বয়স : 30 লিঙ্গ : পুৰুষ	CBJ0531103 ফটো উপলব্ধ	732 নাম : আলিমা খাতুন স্বামীৰ নাম : মন্নাফ আলী সেখ ঘৰ নং : 168 বয়স : 24 লিঙ্গ : মহিলা	CBJ0505354 ফটো উপলব্ধ
733 নাম : ছামিদা খাতুন স্বামীৰ নাম : তেঁমুদ্দিন মণ্ডল ঘৰ নং : 169 বয়স : 44 লিঙ্গ : মহিলা	CBJ7938490 ফটো উপলব্ধ	734 নাম : আব্দুছ ছামাদ আলী পিতাৰ নাম : তেঁমুদ্দিন মণ্ডল ঘৰ নং : 169 বয়স : 25 লিঙ্গ : পুৰুষ	CBJ0337931 ফটো উপলব্ধ	735 নাম : সাহিদুল ইছলাম সেখ পিতাৰ নাম : আমিন আলী সেখ ঘৰ নং : 170 বয়স : 28 লিঙ্গ : পুৰুষ	CBJ0189506 ফটো উপলব্ধ
736 নাম : মৰ্জিনা খাতুন স্বামীৰ নাম : সাহিদুল ইছলাম সেখ ঘৰ নং : 170 বয়স : 27 লিঙ্গ : মহিলা	CBJ0478495 ফটো উপলব্ধ	737 নাম : সাহাবুদ্দিন সেখ পিতাৰ নাম : আমিন আলী সেখ ঘৰ নং : 171 বয়স : 25 লিঙ্গ : পুৰুষ	CBJ0338830 ফটো উপলব্ধ	738 নাম : ৰহিমা খাতুন স্বামীৰ নাম : সাহাবুদ্দিন সেখ ঘৰ নং : 171 বয়স : 21 লিঙ্গ : মহিলা	QQM0068411 ফটো উপলব্ধ
739 নাম : হানিফ আলী সেখ পিতাৰ নাম : আমিন আলী সেখ ঘৰ নং : 172 বয়স : 25 লিঙ্গ : পুৰুষ	CBJ0604728 ফটো উপলব্ধ	740 নাম : আব্বাছ আলী পিতাৰ নাম : নজিৰ আলী ঘৰ নং : 173 বয়স : 28 লিঙ্গ : পুৰুষ	CBJ0256438 ফটো উপলব্ধ	741 নাম : ৰশিদা খাতুন স্বামীৰ নাম : আব্বাছ আলী ঘৰ নং : 173 বয়স : 24 লিঙ্গ : মহিলা	CBJ0602482 ফটো উপলব্ধ
742 নাম : ছফিকুল ইছলাম পিতাৰ নাম : ছফি.য়াল সেখ ঘৰ নং : 174 বয়স : 31 লিঙ্গ : পুৰুষ	CBJ7941368 ফটো উপলব্ধ	743 নাম : মিনাৰা খাতুন স্বামীৰ নাম : ছফিকুল ইছলাম ঘৰ নং : 174 বয়স : 24 লিঙ্গ : মহিলা	CBJ0505420 ফটো উপলব্ধ	744 নাম : চলিমুদ্দিন সেখ পিতাৰ নাম : উপাতুল্লা সেখ ঘৰ নং : 175 বয়স : 35 লিঙ্গ : পুৰুষ	CBJ0340075 ফটো উপলব্ধ
745 নাম : আচমিনা খাতুন স্বামীৰ নাম : চালিমুদ্দিন সেক ঘৰ নং : 175 বয়স : 32 লিঙ্গ : মহিলা	CBJ0532788 ফটো উপলব্ধ	746 নাম : শুকুৰ আলী পিতাৰ নাম : তালেপ আলী ঘৰ নং : 176 বয়স : 35 লিঙ্গ : পুৰুষ	CBJ7936916 ফটো উপলব্ধ	# 747 নাম : মমতাজ খাতুন স্বামীৰ নাম : শুকুৰ আলী ঘৰ নং : 176 বয়স : 23 লিঙ্গ : মহিলা	CBJ0505438 ফটো উপলব্ধ
748 নাম : আজিজুল ইছলাম পিতাৰ নাম : সাহিদ আলী ঘৰ নং : 177 বয়স : 30 লিঙ্গ : পুৰুষ	CBJ2223645 ফটো উপলব্ধ	749 নাম : মাহমুদা খাতুন স্বামীৰ নাম : আজিজুল ইছলাম ঘৰ নং : 177 বয়স : 26 লিঙ্গ : মহিলা	CBJ0505750 ফটো উপলব্ধ	750 নাম : বিশু সেখ পিতাৰ নাম : উমৰ আলী ঘৰ নং : 178 বয়স : 63 লিঙ্গ : পুৰুষ	CBJ7935913 ফটো উপলব্ধ



751 নাম : মজিবৰণ বিবি স্বামীৰ নাম: বিপ্ত সেখ ঘৰ নং : 178 বয়স : 54 লিঙ্গ : মহিলা	CBJ7935924 ফটো উপলব্ধ	752 নাম : মজিদুল সেখ পিতাৰ নাম: বিপ্ত সেখ ঘৰ নং : 179 বয়স : 26 লিঙ্গ : পুৰুষ	CBJ0234732 ফটো উপলব্ধ	753 নাম : বহিদা বিবি স্বামীৰ নাম: মজিবৰ বহমান ঘৰ নং : 180 বয়স : 40 লিঙ্গ : মহিলা	CBJ7940729 ফটো উপলব্ধ
754 নাম : বফিকুল ইছলাম পিতাৰ নাম: মজিবৰ বহমান ঘৰ নং : 181 বয়স : 29 লিঙ্গ : পুৰুষ	CBJ0037986 ফটো উপলব্ধ	755 নাম : সহৰ আলী পিতাৰ নাম: শাক্কা সেখ ঘৰ নং : 182 বয়স : 34 লিঙ্গ : পুৰুষ	CBJ7941335 ফটো উপলব্ধ	756 নাম : ববিজা খাতুন স্বামীৰ নাম: সহৰ আলী ঘৰ নং : 182 বয়স : 27 লিঙ্গ : মহিলা	CBJ0235242 ফটো উপলব্ধ
757 নাম : মমবেছ আলী পিতাৰ নাম: শেবাৰ আলী ঘৰ নং : 183 বয়স : 35 লিঙ্গ : পুৰুষ	CBJ8034626 ফটো উপলব্ধ	758 নাম : মহাছিনা খাতুন স্বামীৰ নাম: মমবেছ আলী ঘৰ নং : 183 বয়স : 25 লিঙ্গ : মহিলা	CBJ0603464 ফটো উপলব্ধ	759 নাম : ছবৰদিন সেখ পিতাৰ নাম: বস্তুম আলী সেখ ঘৰ নং : 184 বয়স : 41 লিঙ্গ : পুৰুষ	CBJ7938092 ফটো উপলব্ধ
760 নাম : পণি বালা সুত্ৰধৰ স্বামীৰ নাম: বাজাৰি সুত্ৰধৰ ঘৰ নং : 184 বয়স : 37 লিঙ্গ : মহিলা	CBJ7939642 ফটো উপলব্ধ	761 নাম : ছলিমুদ্দিন সেখ পিতাৰ নাম: খইবৰ আলী ঘৰ নং : 185 বয়স : 44 লিঙ্গ : পুৰুষ	CBJ7935822 ফটো উপলব্ধ	# 762 নাম : মনোৱাৰ আলী মণ্ডল পিতাৰ নাম: হাছেন আলী মণ্ডল ঘৰ নং : 185 বয়স : 38 লিঙ্গ : পুৰুষ	CBJ7935424 ফটো উপলব্ধ
763 নাম : কহিনৰ বিবি স্বামীৰ নাম: মনোৱাৰ আলী মণ্ডল ঘৰ নং : 185 বয়স : 35 লিঙ্গ : মহিলা	CBJ7935446 ফটো উপলব্ধ	764 নাম : বাবৰ আলী মাতৃৰ নাম: ছৰাব আলী ঘৰ নং : 186 বয়স : 44 লিঙ্গ : পুৰুষ	CBJ8738225 ফটো উপলব্ধ	765 নাম : সাহিদা বিবি স্বামীৰ নাম: বাবৰ আলী ঘৰ নং : 186 বয়স : 36 লিঙ্গ : মহিলা	QQM0001461 ফটো উপলব্ধ
# 766 নাম : সহিদ আলী পিতাৰ নাম: হানিপ আলী ঘৰ নং : 195 বয়স : 32 লিঙ্গ : পুৰুষ	CBJ8843036 ফটো উপলব্ধ	# 767 নাম : মোনোৱাৰা বেগম স্বামীৰ নাম: শহিদ আলী ঘৰ নং : 195 বয়স : 31 লিঙ্গ : মহিলা	CBJ0166371 ফটো উপলব্ধ	768 নাম : সহৰ আলী সেখ পিতাৰ নাম: মহম্মদ আলী ঘৰ নং : 187 বয়স : 37 লিঙ্গ : পুৰুষ	CBJ8034819 ফটো উপলব্ধ
769 নাম : ছনেকা বিবি স্বামীৰ নাম: সহৰ আলী সেখ ঘৰ নং : 187 বয়স : 31 লিঙ্গ : মহিলা	CBJ0337030 ফটো উপলব্ধ	770 নাম : রেজাক আলি পিতাৰ নাম: মহম্মদ আলি ঘৰ নং : 188 বয়স : 26 লিঙ্গ : পুৰুষ	CBJ0617829 ফটো উপলব্ধ	# 771 নাম : খালেক আলী পিতাৰ নাম: আহাৰ আলী ঘৰ নং : 189 বয়স : 39 লিঙ্গ : পুৰুষ	CBJ7936745 ফটো উপলব্ধ
# 772 নাম : অজুফা খাতুন স্বামীৰ নাম: খালেক আলী ঘৰ নং : 189 বয়স : 27 লিঙ্গ : মহিলা	CBJ0305847 ফটো উপলব্ধ	773 নাম : হায়দৰ আলী পিতাৰ নাম: জহৰত আলী ঘৰ নং : 190 বয়স : 42 লিঙ্গ : পুৰুষ	CBJ7936949 ফটো উপলব্ধ	#2 774 নাম : গুলজাহান বেগম স্বামীৰ নাম: হাইদৰ আলী ঘৰ নং : 190 বয়স : 33 লিঙ্গ : মহিলা	CBJ2223576 ফটো উপলব্ধ
775 নাম : সহিদুল ইছলাম পিতাৰ নাম: জহৰত আলী ঘৰ নং : 191 বয়স : 38 লিঙ্গ : পুৰুষ	CBJ7936950 ফটো উপলব্ধ	# 776 নাম : তাজমিনা বেগম স্বামীৰ নাম: সহিদুল ইছলাম ঘৰ নং : 191 বয়স : 35 লিঙ্গ : মহিলা	CBJ0306746 ফটো উপলব্ধ	777 নাম : সহিম আলী পিতাৰ নাম: জহৰত আলী ঘৰ নং : 192 বয়স : 38 লিঙ্গ : পুৰুষ	CBJ7936961 ফটো উপলব্ধ
778 নাম : আক্ৰিমা খাতুন স্বামীৰ নাম: সহিম আলী ঘৰ নং : 192 বয়স : 32 লিঙ্গ : মহিলা	CBJ0235291 ফটো উপলব্ধ	779 নাম : ছামাদ আলী পিতাৰ নাম: জহৰত আলী ঘৰ নং : 194 বয়স : 29 লিঙ্গ : পুৰুষ	CBJ0306845 ফটো উপলব্ধ	780 নাম : চন্দনা নেছা স্বামীৰ নাম: ছামাদ আলী ঘৰ নং : 194 বয়স : 25 লিঙ্গ : মহিলা	CBJ0404491 ফটো উপলব্ধ



781 নাম : আব মেহবুব আলী পিতাৰ নাম: সহৰ আলী সেখ ঘৰ নং : 196 বয়স : 36 লিঙ্গ : পুৰুষ	CBJ2223598 ফটো উপলব্ধ	782 নাম : দিল সাহী সুলতানা স্বামীৰ নাম: আবু মেহবুব আলী ঘৰ নং : 196 বয়স : 32 লিঙ্গ : মহিলা	CBJ2223587 ফটো উপলব্ধ	783 নাম : মকিবুল ইছলাম পিতাৰ নাম: সহৰ আলী সেখ ঘৰ নং : 197 বয়স : 28 লিঙ্গ : পুৰুষ	CBJ0205500 ফটো উপলব্ধ
784 নাম : সাহিদা খাতুন স্বামীৰ নাম: মকিবুল ইছলাম ঘৰ নং : 197 বয়স : 22 লিঙ্গ : মহিলা	CBJ0469403 ফটো উপলব্ধ	785 নাম : ইদ্রিছ আলী পিতাৰ নাম: মছকেত আলী ঘৰ নং : 198 বয়স : 27 লিঙ্গ : পুৰুষ	CBJ0236075 ফটো উপলব্ধ	786 নাম : আনছেৰ আলী পিতাৰ নাম: শেবাৰ আলী ঘৰ নং : 199 বয়স : 24 লিঙ্গ : পুৰুষ	CBJ0400663 ফটো উপলব্ধ
787 নাম : জহিৰুল সেখ পিতাৰ নাম: আকবৰ আলী মণ্ডল ঘৰ নং : 200 বয়স : 31 লিঙ্গ : পুৰুষ	CBJ0131748 ফটো উপলব্ধ	788 নাম : সাজেদা খাতুন স্বামীৰ নাম: জহিৰুল সেখ ঘৰ নং : 200 বয়স : 27 লিঙ্গ : মহিলা	CBJ0235192 ফটো উপলব্ধ	789 নাম : মহিজুল সেখ পিতাৰ নাম: আকবৰ আলী মণ্ডল ঘৰ নং : 201 বয়স : 26 লিঙ্গ : পুৰুষ	CBJ0235994 ফটো উপলব্ধ
790 নাম : মনোৰা খাতুন স্বামীৰ নাম: মহিজুল সেখ ঘৰ নং : 201 বয়স : 24 লিঙ্গ : মহিলা	QQM0088880 ফটো উপলব্ধ	791 নাম : কুলছুন নেছা পিতাৰ নাম: আকবৰ আলী মণ্ডল ঘৰ নং : 202 বয়স : 34 লিঙ্গ : মহিলা	CBJ0531012 ফটো উপলব্ধ	792 নাম : শাহজামাল সেখ পিতাৰ নাম: মহম্মদ আলী ঘৰ নং : 203 বয়স : 33 লিঙ্গ : পুৰুষ	CBJ0325118 ফটো উপলব্ধ
793 নাম : হাজিৰন বিবি স্বামীৰ নাম: শাহজামাল সেখ ঘৰ নং : 203 বয়স : 28 লিঙ্গ : মহিলা	CBJ0605337 ফটো উপলব্ধ	794 নাম : সহিমা বিবি স্বামীৰ নাম: আলী হুছেইন ঘৰ নং : 208 বয়স : 44 লিঙ্গ : মহিলা	CBJ7935991 ফটো উপলব্ধ	795 নাম : সহিম আলী মাতৃৰ নাম: সহিমা বিবি ঘৰ নং : 204 বয়স : 19 লিঙ্গ : পুৰুষ	QQM0098707 ফটো উপলব্ধ
796 নাম : আলিমুদ্দিন সেখ পিতাৰ নাম: ফ.জৰ আলী সেখ ঘৰ নং : 205 বয়স : 37 লিঙ্গ : পুৰুষ	CBJ7938854 ফটো উপলব্ধ	797 নাম : অবিৰন বিবি স্বামীৰ নাম: আলিমুদ্দিন সেখ ঘৰ নং : 205 বয়স : 35 লিঙ্গ : মহিলা	CBJ8034831 ফটো উপলব্ধ	# 798 নাম : সাহাবুল ইছলাম পিতাৰ নাম: ছফিয়ৰ বহমান ঘৰ নং : 344 বয়স : 27 লিঙ্গ : পুৰুষ	CBJ0234484 ফটো উপলব্ধ
799 নাম : জীবন নেছা বিবি স্বামীৰ নাম: আজিবৰ সেখ ঘৰ নং : 206 বয়স : 39 লিঙ্গ : মহিলা	CBJ7937680 ফটো উপলব্ধ	800 নাম : সাহালম সেখ পিতাৰ নাম: মহম্মদ আলী ঘৰ নং : 207 বয়স : 25 লিঙ্গ : পুৰুষ	CBJ0605311 ফটো উপলব্ধ	801 নাম : মনছেৰ আলী পিতাৰ নাম: আব্দুল কৰিম ঘৰ নং : 208 বয়স : 27 লিঙ্গ : পুৰুষ	CBJ0603886 ফটো উপলব্ধ
802 নাম : আনোৱাৰ সেখ পিতাৰ নাম: অৱাজুদ্দিন সেখ ঘৰ নং : 209 বয়স : 31 লিঙ্গ : পুৰুষ	CBJ8034740 ফটো উপলব্ধ	803 নাম : আজিতা বেগম স্বামীৰ নাম: আনোৱাৰ সেখ ঘৰ নং : 209 বয়স : 28 লিঙ্গ : মহিলা	CBJ0339044 ফটো উপলব্ধ	804 নাম : আহমদ আলী পিতাৰ নাম: বহিম আলী সেখ ঘৰ নং : 210 বয়স : 29 লিঙ্গ : পুৰুষ	CBJ0156687 ফটো উপলব্ধ
805 নাম : গাজি বহমান পিতাৰ নাম: বহিম আলী সেখ ঘৰ নং : 211 বয়স : 26 লিঙ্গ : পুৰুষ	CBJ0530998 ফটো উপলব্ধ	806 নাম : নুৰেজা খাতুন স্বামীৰ নাম: গাজি বহমান ঘৰ নং : 211 বয়স : 20 লিঙ্গ : মহিলা	QQM0066050 ফটো উপলব্ধ	# 807 নাম : আৰ্জিনা খাতুন পিতাৰ নাম: হজৰত আলী মণ্ডল ঘৰ নং : 213 বয়স : 25 লিঙ্গ : মহিলা	CBJ0531913 ফটো উপলব্ধ
808 নাম : সহিদ আলী পিতাৰ নাম: ছায়েদ আলী সেখ ঘৰ নং : 214 বয়স : 35 লিঙ্গ : পুৰুষ	CBJ0235903 ফটো উপলব্ধ	809 নাম : সুৰজ আলী সেখ পিতাৰ নাম: ইজাৰ আলী সেখ ঘৰ নং : 215 বয়স : 50 লিঙ্গ : পুৰুষ	CBJ7937077 ফটো উপলব্ধ	810 নাম : সামিদা খাতুন স্বামীৰ নাম: সুৰজ আলী সেখ ঘৰ নং : 215 বয়স : 35 লিঙ্গ : মহিলা	CBJ7937088 ফটো উপলব্ধ



811 নাম : আনোৱাৰ আলী মণ্ডল পিতাৰ নাম: হাছেন আলী মণ্ডল ঘৰ নং : 216 বয়স : 43 লিঙ্গ : পুৰুষ	CBJ7935468 ফটো উপলব্ধ	812 নাম : মৰিয়ম বিবি স্বামীৰ নাম: আনোৱাৰ আলী মণ্ডল ঘৰ নং : 216 বয়স : 37 লিঙ্গ : মহিলা	CBJ7935435 ফটো উপলব্ধ	813 নাম : আহিমা খাতুন পিতাৰ নাম: আনোৱাৰ আলী মণ্ডল ঘৰ নং : 216 বয়স : 19 লিঙ্গ : মহিলা	QQM0086280 ফটো উপলব্ধ
814 নাম : কতুৰুদ্দিন সেখ মাতৃৰ নাম: আমজাদ আলী ঘৰ নং : 218 বয়স : 29 লিঙ্গ : পুৰুষ	CBJ2223532 ফটো উপলব্ধ	815 নাম : আজমিনা খাতুন স্বামীৰ নাম: কতুৰুদ্দিন সেখ ঘৰ নং : 218 বয়স : 22 লিঙ্গ : মহিলা	CBJ0477075 ফটো উপলব্ধ	E 816 নাম : আব্দুল লতিফ সেখ পিতাৰ নাম: আমজাদ আলী ঘৰ নং : 219 বয়স : 23 লিঙ্গ : পুৰুষ	CBJ0400267 ফটো উপলব্ধ
817 নাম : শুকুৰ আলী পিতাৰ নাম: ইছুফ আলী ঘৰ নং : 220 বয়স : 30 লিঙ্গ : পুৰুষ	CBJ0439059 ফটো উপলব্ধ	818 নাম : ছলেমান আলী পিতাৰ নাম: ইনছান আলী ঘৰ নং : 221 বয়স : 40 লিঙ্গ : পুৰুষ	CBJ2223736 ফটো উপলব্ধ	819 নাম : মৰ্জিনা বেগম স্বামীৰ নাম: ছলেমান আলী ঘৰ নং : 221 বয়স : 20 লিঙ্গ : মহিলা	QQM0016303 ফটো উপলব্ধ
820 নাম : আলিমুদ্দিন সেখ পিতাৰ নাম: আহাৰ আলী ঘৰ নং : 222 বয়স : 40 লিঙ্গ : পুৰুষ	CBJ7936734 ফটো উপলব্ধ	821 নাম : খুৰ্শিদা ভানু স্বামীৰ নাম: আলিমুদ্দিন সেখ ঘৰ নং : 222 বয়স : 36 লিঙ্গ : মহিলা	CBJ7941039 ফটো উপলব্ধ	# 822 নাম : নুৰমহম্মদ সেখ পিতাৰ নাম: বজব আলী সেখ ঘৰ নং : 223 বয়স : 43 লিঙ্গ : পুৰুষ	CBJ7938718 ফটো উপলব্ধ
# 823 নাম : সাহেৰা খাতুন স্বামীৰ নাম: নুৰমহম্মদ সেখ ঘৰ নং : 223 বয়স : 34 লিঙ্গ : মহিলা	CBJ0195495 ফটো উপলব্ধ	824 নাম : চাইফুদ্দিন সেখ মাতৃৰ নাম: ছাহেৰা খাতুন ঘৰ নং : 223 বয়স : 20 লিঙ্গ : পুৰুষ	QQM0005512 ফটো উপলব্ধ	825 নাম : শুকুৰ আলী পিতাৰ নাম: তাজমুদ্দিন সেখ ঘৰ নং : 224 বয়স : 32 লিঙ্গ : পুৰুষ	CBJ0075259 ফটো উপলব্ধ
826 নাম : কাঞ্চন বেগম স্বামীৰ নাম: শুকুৰ আলী ঘৰ নং : 224 বয়স : 32 লিঙ্গ : মহিলা	CBJ0265918 ফটো উপলব্ধ	827 নাম : নুৰ আলী পিতাৰ নাম: তালেপ আলী ঘৰ নং : 225 বয়স : 31 লিঙ্গ : পুৰুষ	CBJ2223601 ফটো উপলব্ধ	828 নাম : অবিৰন নেছা স্বামীৰ নাম: নুৰ আলী ঘৰ নং : 225 বয়স : 21 লিঙ্গ : মহিলা	QQM0003798 ফটো উপলব্ধ
829 নাম : ছিদ্দিক আলী সেখ পিতাৰ নাম: তাজমুদ্দিন সেখ ঘৰ নং : 226 বয়স : 37 লিঙ্গ : পুৰুষ	CBJ7935253 ফটো উপলব্ধ	830 নাম : জহলা বিবি স্বামীৰ নাম: ছিদ্দিক আলী সেখ ঘৰ নং : 226 বয়স : 36 লিঙ্গ : মহিলা	CBJ0383901 ফটো উপলব্ধ	831 নাম : হজৰত আলী পিতাৰ নাম: চিনু সেখ ঘৰ নং : 227 বয়স : 54 লিঙ্গ : পুৰুষ	KLM1488091 ফটো উপলব্ধ
832 নাম : হামিদা খাতুন স্বামীৰ নাম: হজৰত আলী ঘৰ নং : 229 বয়স : 38 লিঙ্গ : মহিলা	KLM1488104 ফটো উপলব্ধ	833 নাম : হামিদুল বহমান পিতাৰ নাম: হজৰত আলী ঘৰ নং : 227 বয়স : 20 লিঙ্গ : পুৰুষ	QQM0014811 ফটো উপলব্ধ	834 নাম : তমিৰ হুছেইন সেখ পিতাৰ নাম: নুৰ জামাল সেখ ঘৰ নং : 228 বয়স : 37 লিঙ্গ : পুৰুষ	CBJ7935639 ফটো উপলব্ধ
835 নাম : সহিৰা খাতুন স্বামীৰ নাম: তমিৰ হুছেইন সেখ ঘৰ নং : 228 বয়স : 33 লিঙ্গ : মহিলা	CBJ0340570 ফটো উপলব্ধ	# 836 নাম : আব্বাচ আলী পিতাৰ নাম: ইব্রাহিম সেখ ঘৰ নং : 230 বয়স : 37 লিঙ্গ : পুৰুষ	CBJ7941404 ফটো উপলব্ধ	# 837 নাম : জেচমিনেৰা খাতুন স্বামীৰ নাম: আব্বাচ আলী ঘৰ নং : 230 বয়স : 27 লিঙ্গ : মহিলা	CBJ2223929 ফটো উপলব্ধ
838 নাম : ৰফিকুল মণ্ডল পিতাৰ নাম: মহিবৰ আলী মণ্ডল ঘৰ নং : 231 বয়স : 28 লিঙ্গ : পুৰুষ	CBJ0303958 ফটো উপলব্ধ	839 নাম : ইলিমা খাতুন স্বামীৰ নাম: ৰফিকুল মণ্ডল ঘৰ নং : 231 বয়স : 27 লিঙ্গ : মহিলা	CBJ0478347 ফটো উপলব্ধ	840 নাম : ইশাৰ আলী পিতাৰ নাম: জয়নাল আবেদীন সেখ ঘৰ নং : 232 বয়স : 25 লিঙ্গ : পুৰুষ	CBJ0550160 ফটো উপলব্ধ



# 841 নাম : বমিছা খাতন স্বামীৰ নাম: মোবীৰক হুছেইন ঘৰ নং : 233 বয়স : 28 লিঙ্গ : মহিলা	CBJ0227884 ফটো উপলব্ধ	842 নাম : আব্দুল হক পিতাৰ নাম: সহীদ আলী সেখ ঘৰ নং : 234 বয়স : 47 লিঙ্গ : পুৰুষ	CBJ7938536 ফটো উপলব্ধ	843 নাম : ময়ভান বিবি স্বামীৰ নাম: আব্দুল হক ঘৰ নং : 234 বয়স : 39 লিঙ্গ : মহিলা	CBJ7937851 ফটো উপলব্ধ
844 নাম : গোলাব নবী পিতাৰ নাম: ছোৰহাব আলী ঘৰ নং : 236 বয়স : 44 লিঙ্গ : পুৰুষ	CBJ7938649 ফটো উপলব্ধ	845 নাম : আছমা বিবি স্বামীৰ নাম: গোলাব নবী ঘৰ নং : 236 বয়স : 40 লিঙ্গ : মহিলা	CBJ7938650 ফটো উপলব্ধ	846 নাম : আব্দুল মজিদ পিতাৰ নাম: মেছেৰ আলী ঘৰ নং : 237 বয়স : 38 লিঙ্গ : পুৰুষ	CBJ7937782 ফটো উপলব্ধ
847 নাম : চাইনা খাতন স্বামীৰ নাম: আব্দুল মজিদ ঘৰ নং : 237 বয়স : 27 লিঙ্গ : মহিলা	CBJ0338483 ফটো উপলব্ধ	848 নাম : হাকিমুদ্দিন সেখ পিতাৰ নাম: আবেদ আলী ঘৰ নং : 238 বয়স : 62 লিঙ্গ : পুৰুষ	CBJ7938741 ফটো উপলব্ধ	849 নাম : বৌসনাৰা বিবি স্বামীৰ নাম: হাকিমুদ্দিন সেখ ঘৰ নং : 238 বয়স : 44 লিঙ্গ : মহিলা	CBJ7938752 ফটো উপলব্ধ
850 নাম : বসিদুল সেখ পিতাৰ নাম: হাকিমুদ্দিন সেখ ঘৰ নং : 238 বয়স : 24 লিঙ্গ : পুৰুষ	CBJ0600445 ফটো উপলব্ধ	851 নাম : ছাইফুল সেখ পিতাৰ নাম: হাকিমুদ্দিন সেখ ঘৰ নং : 238 বয়স : 22 লিঙ্গ : পুৰুষ	CBJ1150903 ফটো উপলব্ধ	852 নাম : ববিয়া বেওৱা পিতাৰ নাম: গিয়াজ উদ্দিন সেখ ঘৰ নং : 239 বয়স : 53 লিঙ্গ : মহিলা	CBJ7940832 ফটো উপলব্ধ
853 নাম : নবিউল সেখ মাতৃৰ নাম: আব্দুল গফুৰ ঘৰ নং : 239 বয়স : 39 লিঙ্গ : পুৰুষ	CBJ7940865 ফটো উপলব্ধ	854 নাম : মহিমা খাতন স্বামীৰ নাম: নবিউল সেখ ঘৰ নং : 239 বয়স : 27 লিঙ্গ : মহিলা	CBJ0339804 ফটো উপলব্ধ	# 855 নাম : আনাৰ উদ্দিন সেখ পিতাৰ নাম: আজিজল সেখ ঘৰ নং : 240 বয়স : 29 লিঙ্গ : পুৰুষ	CBJ0330829 ফটো উপলব্ধ
856 নাম : মীৰজফা খাতন স্বামীৰ নাম: আনাৰুদ্দিন সেখ ঘৰ নং : 240 বয়স : 24 লিঙ্গ : মহিলা	CBJ0400432 ফটো উপলব্ধ	857 নাম : মকবুল সেখ পিতাৰ নাম: মহিজল সেখ ঘৰ নং : 241 বয়স : 46 লিঙ্গ : পুৰুষ	CBJ7940796 ফটো উপলব্ধ	#2 858 নাম : আছমা খাতন স্বামীৰ নাম: মকবুল সেখ ঘৰ নং : 241 বয়স : 39 লিঙ্গ : মহিলা	CBJ2223792 ফটো উপলব্ধ
859 নাম : বাগল সেখ পিতাৰ নাম: মহিজল সেখ ঘৰ নং : 242 বয়স : 42 লিঙ্গ : পুৰুষ	CBJ7940809 ফটো উপলব্ধ	860 নাম : সাজেদা খাতন স্বামীৰ নাম: বাগল সেখ ঘৰ নং : 242 বয়স : 32 লিঙ্গ : মহিলা	CBJ0039016 ফটো উপলব্ধ	861 নাম : ছফিকুল সেখ পিতাৰ নাম: সাজাহান সেখ ঘৰ নং : 243 বয়স : 29 লিঙ্গ : পুৰুষ	CBJ0235952 ফটো উপলব্ধ
862 নাম : বাজিদা বেগম স্বামীৰ নাম: ছফিকুল সেখ ঘৰ নং : 243 বয়স : 21 লিঙ্গ : মহিলা	QQM0013326 ফটো উপলব্ধ	863 নাম : জয়নাল সেখ পিতাৰ নাম: ছামাদ আলী ঘৰ নং : 244 বয়স : 47 লিঙ্গ : পুৰুষ	CBJ7940445 ফটো উপলব্ধ	864 নাম : আবিয়া বিবি স্বামীৰ নাম: জয়নাল সেখ ঘৰ নং : 244 বয়স : 45 লিঙ্গ : মহিলা	CBJ7940456 ফটো উপলব্ধ
865 নাম : চাহিদুল ইছলাম পিতাৰ নাম: জয়নাল সেখ ঘৰ নং : 244 বয়স : 25 লিঙ্গ : পুৰুষ	CBJ0520106 ফটো উপলব্ধ	866 নাম : খুশিদা খাতন পিতাৰ নাম: জয়নাল সেখ ঘৰ নং : 244 বয়স : 19 লিঙ্গ : মহিলা	QQM0098798 ফটো উপলব্ধ	867 নাম : মতিউৰ বহমান পিতাৰ নাম: শাহজাহান আলী ঘৰ নং : 245 বয়স : 35 লিঙ্গ : পুৰুষ	CBJ8034648 ফটো উপলব্ধ
868 নাম : ছামিনা ইয়াছমিন স্বামীৰ নাম: মতিউৰ বহমান ঘৰ নং : 245 বয়স : 26 লিঙ্গ : মহিলা	CBJ0603969 ফটো উপলব্ধ	869 নাম : আব্দুল হাশেম আলী পিতাৰ নাম: শাহজাহান আলী ঘৰ নং : 246 বয়স : 33 লিঙ্গ : পুৰুষ	CBJ7940990 ফটো উপলব্ধ	870 নাম : মামনি খাতন স্বামীৰ নাম: আব্দুল হাশেম আলী ঘৰ নং : 246 বয়স : 27 লিঙ্গ : মহিলা	CBJ0543835 ফটো উপলব্ধ



<p># 871 CBJ7938387</p> <p>নাম : হাজেৰা বিবি পিতাৰ নাম: আব্দুল গছৰ সেখ ঘৰ নং : 248 বয়স : 39 লিঙ্গ : মহিলা</p> <p>ফটো উপলব্ধ</p>	<p>872 CBJ2302982</p> <p>নাম : জামানুৰ ৰহমান পিতাৰ নাম: হানিফ আলী সেখ ঘৰ নং : 249 বয়স : 23 লিঙ্গ : পুৰুষ</p> <p>ফটো উপলব্ধ</p>	<p>873 CBJ7935457</p> <p>নাম : আছৰ উদ্দিন মণ্ডল পিতাৰ নাম: হাছেন আলী মণ্ডল ঘৰ নং : 250 বয়স : 33 লিঙ্গ : পুৰুষ</p> <p>ফটো উপলব্ধ</p>
<p>874 CBJ0284596</p> <p>নাম : নুৰেজা খাতুন স্বামীৰ নাম: আছৰউদ্দিন মণ্ডল ঘৰ নং : 250 বয়স : 27 লিঙ্গ : মহিলা</p> <p>ফটো উপলব্ধ</p>	<p>875 CBJ7940989</p> <p>নাম : বুলি সৰকাৰ স্বামীৰ নাম: উপাল সৰকাৰ ঘৰ নং : 251 বয়স : 33 লিঙ্গ : মহিলা</p> <p>ফটো উপলব্ধ</p>	<p>876 CBJ7934965</p> <p>নাম : চন্দন সৰকাৰ পিতাৰ নাম: মনোৰঞ্জন সৰকাৰ ঘৰ নং : 252 বয়স : 43 লিঙ্গ : পুৰুষ</p> <p>ফটো উপলব্ধ</p>
<p>877 CBJ0606780</p> <p>নাম : ভনিতা বৰ্মন সৰকাৰ স্বামীৰ নাম: চন্দন সৰকাৰ ঘৰ নং : 252 বয়স : 25 লিঙ্গ : মহিলা</p> <p>ফটো উপলব্ধ</p>	<p>878 CBJ7934818</p> <p>নাম : হৰ্ক বাহাদুৰ ছেত্ৰী পিতাৰ নাম: সূৰ্য্য বাহাদুৰ ছেত্ৰী ঘৰ নং : 254 বয়স : 53 লিঙ্গ : পুৰুষ</p> <p>ফটো উপলব্ধ</p>	<p>879 JGY1042688</p> <p>নাম : মজিবৰ ৰহমান পিতাৰ নাম: আব্দুল ৰহমান ঘৰ নং : 254 বয়স : 38 লিঙ্গ : পুৰুষ</p> <p>ফটো উপলব্ধ</p>
<p>880 DBG1603612</p> <p>নাম : জামিনা বিবি পিতাৰ নাম: ছৈয়দ আলী ঘৰ নং : 254 বয়স : 34 লিঙ্গ : মহিলা</p> <p>ফটো উপলব্ধ</p>	<p>881 CBJ7934727</p> <p>নাম : গৌৰী প্ৰসাদ উপাধ্যায় পিতাৰ নাম: কৃষ্ণ লাল উপাধ্যায় ঘৰ নং : 255 বয়স : 40 লিঙ্গ : পুৰুষ</p> <p>ফটো উপলব্ধ</p>	<p>882 CBJ0533802</p> <p>নাম : ৰফিকুল ইছলাম পিতাৰ নাম: বহল উদ্দিন মণ্ডল ঘৰ নং : 256 বয়স : 26 লিঙ্গ : পুৰুষ</p> <p>ফটো উপলব্ধ</p>
<p>883 CBJ0534149</p> <p>নাম : বানেছা খাতুন স্বামীৰ নাম: ৰফিকুল ইছলাম ঘৰ নং : 256 বয়স : 26 লিঙ্গ : মহিলা</p> <p>ফটো উপলব্ধ</p>	<p>884 CBJ7934750</p> <p>নাম : ধ্ৰুৱ শৰ্মা পিতাৰ নাম: হেমলাল শৰ্মা ঘৰ নং : 257 বয়স : 45 লিঙ্গ : পুৰুষ</p> <p>ফটো উপলব্ধ</p>	<p>885 GML6040819</p> <p>নাম : শান্তি শৰ্মা স্বামীৰ নাম: ধ্ৰুৱ শৰ্মা ঘৰ নং : 257 বয়স : 34 লিঙ্গ : মহিলা</p> <p>ফটো উপলব্ধ</p>
<p>886 CBJ7941073</p> <p>নাম : সাগৰ আলী পিতাৰ নাম: জহৰত আলী ঘৰ নং : 258 বয়স : 33 লিঙ্গ : পুৰুষ</p> <p>ফটো উপলব্ধ</p>	<p>887 CBJ2309276</p> <p>নাম : হালিমা খাতুন স্বামীৰ নাম: সাগৰ আলী ঘৰ নং : 258 বয়স : 22 লিঙ্গ : মহিলা</p> <p>ফটো উপলব্ধ</p>	<p>888 QQM0048454</p> <p>নাম : পৌতম সুব্ৰধৰ মাতৃৰ নাম: পানীমালা সুব্ৰধৰ ঘৰ নং : 258 বয়স : 22 লিঙ্গ : পুৰুষ</p> <p>ফটো উপলব্ধ</p>
<p>889 CBJ0228072</p> <p>নাম : সাজামাল সেখ পিতাৰ নাম: আব্দুল ছালাম সেখ ঘৰ নং : 259 বয়স : 27 লিঙ্গ : পুৰুষ</p> <p>ফটো উপলব্ধ</p>	<p>890 CBJ7937419</p> <p>নাম : মছলেম আলী পিতাৰ নাম: বাহাজুদ্দিন সেখ ঘৰ নং : 260 বয়স : 59 লিঙ্গ : পুৰুষ</p> <p>ফটো উপলব্ধ</p>	<p>891 CBJ7937420</p> <p>নাম : ঘাউলী বিবি স্বামীৰ নাম: মছলেম আলী ঘৰ নং : 260 বয়স : 51 লিঙ্গ : মহিলা</p> <p>ফটো উপলব্ধ</p>
<p>892 CBJ2223634</p> <p>নাম : মজবুল হক পিতাৰ নাম: মছলেম আলী ঘৰ নং : 260 বয়স : 30 লিঙ্গ : পুৰুষ</p> <p>ফটো উপলব্ধ</p>	<p>893 CBJ0505966</p> <p>নাম : সাজিমা খাতুন স্বামীৰ নাম: মজবুল হক ঘৰ নং : 260 বয়স : 26 লিঙ্গ : মহিলা</p> <p>ফটো উপলব্ধ</p>	<p>894 CBJ7937442</p> <p>নাম : মতিয়াৰ আলী পিতাৰ নাম: মছলেম আলী ঘৰ নং : 261 বয়স : 42 লিঙ্গ : পুৰুষ</p> <p>ফটো উপলব্ধ</p>
<p>895 CBJ7937453</p> <p>নাম : আলিতা বিবি স্বামীৰ নাম: মতিয়াৰ আলী ঘৰ নং : 261 বয়স : 35 লিঙ্গ : মহিলা</p> <p>ফটো উপলব্ধ</p>	<p>896 QQM0068064</p> <p>নাম : আলিমুল সেখ পিতাৰ নাম: মতিয়াৰ আলী ঘৰ নং : 261 বয়স : 20 লিঙ্গ : পুৰুষ</p> <p>ফটো উপলব্ধ</p>	<p>897 CBJ7937431</p> <p>নাম : মোচকেত আলী পিতাৰ নাম: বাহাজুদ্দিন সেখ ঘৰ নং : 262 বয়স : 58 লিঙ্গ : পুৰুষ</p> <p>ফটো উপলব্ধ</p>
<p>898 CBJ7937544</p> <p>নাম : ছিদ্দিকা বিবি স্বামীৰ নাম: মছকেত আলী ঘৰ নং : 262 বয়স : 47 লিঙ্গ : মহিলা</p> <p>ফটো উপলব্ধ</p>	<p>899 CBJ0384214</p> <p>নাম : ছিদ্দিক আলী পিতাৰ নাম: মছকেত আলী ঘৰ নং : 262 বয়স : 24 লিঙ্গ : পুৰুষ</p> <p>ফটো উপলব্ধ</p>	<p>900 QQM0067520</p> <p>নাম : আজিজুল আলী পিতাৰ নাম: মছকেত আলী ঘৰ নং : 262 বয়স : 21 লিঙ্গ : পুৰুষ</p> <p>ফটো উপলব্ধ</p>



901 নাম : বসিদুল ইছলাম পিতাৰ নাম: বজৰুদ্দিন সেখ ঘৰ নং : 263 বয়স : 49 লিঙ্গ : পুৰুষ	CBJ8040242 ফটো উপলব্ধ	# 902 নাম : মুৰ্শিদা আহমেদ স্বামীৰ নাম: বসিদুল ইছলাম ঘৰ নং : 263 বয়স : 37 লিঙ্গ : মহিলা	CBJ8040286 ফটো উপলব্ধ	903 নাম : নবিৰ হুছেইন মণ্ডল পিতাৰ নাম: জাহান আলী ঘৰ নং : 264 বয়স : 40 লিঙ্গ : পুৰুষ	CBJ7936767 ফটো উপলব্ধ
904 নাম : হাজেৰা বিবি স্বামীৰ নাম: নবিৰ হুছেইন মণ্ডল ঘৰ নং : 264 বয়স : 37 লিঙ্গ : মহিলা	CBJ7936778 ফটো উপলব্ধ	905 নাম : আবিয়াল সেখ পিতাৰ নাম: কবিৰ আলী ঘৰ নং : 265 বয়স : 48 লিঙ্গ : পুৰুষ	CBJ7937044 ফটো উপলব্ধ	906 নাম : নবিয়া বিবি স্বামীৰ নাম: আবিয়াল সেখ ঘৰ নং : 265 বয়স : 39 লিঙ্গ : মহিলা	CBJ7937066 ফটো উপলব্ধ
907 নাম : মহিবুদ্দিন সেখ পিতাৰ নাম: জবেদ আলী সেখ ঘৰ নং : 266 বয়স : 55 লিঙ্গ : পুৰুষ	CBJ7940581 ফটো উপলব্ধ	908 নাম : অহিলা বিবি স্বামীৰ নাম: মহিবুদ্দিন সেখ ঘৰ নং : 266 বয়স : 49 লিঙ্গ : মহিলা	CBJ7940592 ফটো উপলব্ধ	# 909 নাম : উলজান বেওৰা স্বামীৰ নাম: মহৰ আলী ঘৰ নং : 267 বয়স : 62 লিঙ্গ : মহিলা	CBJ7936030 ফটো উপলব্ধ
910 নাম : মজিদুল ইছলাম পিতাৰ নাম: মহৰ আলী ঘৰ নং : 267 বয়স : 39 লিঙ্গ : পুৰুষ	CBJ7936052 ফটো উপলব্ধ	911 নাম : আক্ৰিমা বিবি স্বামীৰ নাম: মজিদুল ইছলাম ঘৰ নং : 267 বয়স : 34 লিঙ্গ : মহিলা	CBJ0524173 ফটো উপলব্ধ	912 নাম : ৰাবিয়া বেগম স্বামীৰ নাম: মজিদুল ইছলাম ঘৰ নং : 267 বয়স : 34 লিঙ্গ : মহিলা	CBJ2302941 ফটো উপলব্ধ
913 নাম : মাছুমা ৰেখা পিতাৰ নাম: মহৰ আলী ঘৰ নং : 267 বয়স : 28 লিঙ্গ : মহিলা	CBJ0519058 ফটো উপলব্ধ	914 নাম : আনোবাৰ হুছেইন পিতাৰ নাম: মানিক মণ্ডল ঘৰ নং : 268 বয়স : 41 লিঙ্গ : পুৰুষ	CBJ7935662 ফটো উপলব্ধ	915 নাম : সবিতা খাতুন স্বামীৰ নাম: আনোৱাৰ হুছেইন ঘৰ নং : 268 বয়স : 34 লিঙ্গ : মহিলা	CBJ7941051 ফটো উপলব্ধ
916 নাম : জাহেৰ আলী পিতাৰ নাম: আব্দুল কৰিম ঘৰ নং : 269 বয়স : 42 লিঙ্গ : পুৰুষ	CBJ7935731 ফটো উপলব্ধ	917 নাম : আমেনা বিবি স্বামীৰ নাম: জাহেৰ আলী ঘৰ নং : 269 বয়স : 41 লিঙ্গ : মহিলা	CBJ7935753 ফটো উপলব্ধ	918 নাম : নাজিমা খাতুন স্বামীৰ নাম: তাহেৰ আলী ঘৰ নং : 270 বয়স : 39 লিঙ্গ : মহিলা	CBJ7935764 ফটো উপলব্ধ
919 নাম : তাহেৰ আলী পিতাৰ নাম: আব্দুল কৰিম ঘৰ নং : 270 বয়স : 38 লিঙ্গ : পুৰুষ	CBJ7935742 ফটো উপলব্ধ	920 নাম : কৰিশা মণ্ডল স্বামীৰ নাম: তাহেৰ আলী ঘৰ নং : 270 বয়স : 29 লিঙ্গ : মহিলা	CBJ0234971 ফটো উপলব্ধ	921 নাম : মহৰউদ্দিন সেখ পিতাৰ নাম: আব্দুল কৰিম ঘৰ নং : 271 বয়স : 26 লিঙ্গ : পুৰুষ	CBJ0228080 ফটো উপলব্ধ
922 নাম : নিমাৰুদ্দিন সেখ পিতাৰ নাম: পাগালুদ্দিন সেখ ঘৰ নং : 272 বয়স : 66 লিঙ্গ : পুৰুষ	CBJ8035696 ফটো উপলব্ধ	# 923 নাম : নূৰ জাহান বিবি স্বামীৰ নাম: নিমাৰুদ্দিন সেখ ঘৰ নং : 272 বয়স : 58 লিঙ্গ : মহিলা	CBJ8035709 ফটো উপলব্ধ	# 924 নাম : নেহৰুল ইছলাম পিতাৰ নাম: নিমাৰ উদ্দিন সেখ ঘৰ নং : 272 বয়স : 34 লিঙ্গ : পুৰুষ	CBJ8035765 ফটো উপলব্ধ
925 নাম : নূৰআলম সেখ পিতাৰ নাম: নিমাৰুদ্দিন সেখ ঘৰ নং : 273 বয়স : 43 লিঙ্গ : পুৰুষ	CBJ8035710 ফটো উপলব্ধ	926 নাম : আৰজুমা খাতুন স্বামীৰ নাম: নূৰ আলম ঘৰ নং : 273 বয়স : 33 লিঙ্গ : মহিলা	CBJ8035221 ফটো উপলব্ধ	927 নাম : আলেমুদ্দিন সেখ পিতাৰ নাম: মাহামত আলী ঘৰ নং : 274 বয়স : 60 লিঙ্গ : পুৰুষ	CBJ7937497 ফটো উপলব্ধ
928 নাম : ৰেজিয়া বিবি স্বামীৰ নাম: আলেমুদ্দিন সেখ ঘৰ নং : 274 বয়স : 50 লিঙ্গ : মহিলা	CBJ7937500 ফটো উপলব্ধ	929 নাম : আলিমা খাতুন পিতাৰ নাম: আলেমুদ্দিন সেখ ঘৰ নং : 275 বয়স : 30 লিঙ্গ : মহিলা	CBJ7941379 ফটো উপলব্ধ	930 নাম : উজৰউদ্দিন সেখ পিতাৰ নাম: মাহামত আলী ঘৰ নং : 276 বয়স : 54 লিঙ্গ : পুৰুষ	CBJ7937464 ফটো উপলব্ধ



# 931 নাম : সোনাভান বিবি স্বামীৰ নাম : উজৰউদ্দিন সেখ ঘৰ নং : 276 বয়স : 54 লিঙ্গ : মহিলা	CBJ7937475 ফটো উপলব্ধ	932 নাম : তনজা বেগম স্বামীৰ নাম : ছুমেৰ আলী ঘৰ নং : 277 বয়স : 30 লিঙ্গ : মহিলা	CBJ0549733 ফটো উপলব্ধ	933 নাম : ছুমেৰ আলী পিতাৰ নাম : কাদেৰ আলী ঘৰ নং : 277 বয়স : 27 লিঙ্গ : পুৰুষ	CBJ0339390 ফটো উপলব্ধ
934 নাম : টেক বাহাদুৰ ছেত্ৰী পিতাৰ নাম : সূৰ্য্য বাহাদুৰ ছেত্ৰী ঘৰ নং : 278 বয়স : 57 লিঙ্গ : পুৰুষ	CBJ7934807 ফটো উপলব্ধ	935 নাম : হীৰামায়া ছেত্ৰী স্বামীৰ নাম : টেক বাহাদুৰ ছেত্ৰী ঘৰ নং : 278 বয়স : 37 লিঙ্গ : মহিলা	CBJ8034580 ফটো উপলব্ধ	936 নাম : পংকজ ছেত্ৰী পিতাৰ নাম : টেক বাহাদুৰ ছেত্ৰী ঘৰ নং : 278 বয়স : 24 লিঙ্গ : পুৰুষ	CBJ1149756 ফটো উপলব্ধ
937 নাম : তৰুন সৰকাৰ পিতাৰ নাম : হিৰন সৰকাৰ ঘৰ নং : 279 বয়স : 34 লিঙ্গ : পুৰুষ	CBJ7934909 ফটো উপলব্ধ	938 নাম : শুপ্ৰিয়া বিশ্বাস স্বামীৰ নাম : তৰুন সৰকাৰ ঘৰ নং : 279 বয়স : 22 লিঙ্গ : মহিলা	QQM0064287 ফটো উপলব্ধ	939 নাম : স্বপন সৰকাৰ পিতাৰ নাম : দীনেশ সৰকাৰ ঘৰ নং : 280 বয়স : 39 লিঙ্গ : পুৰুষ	CBJ7934885 ফটো উপলব্ধ
940 নাম : মাম্পী সৰকাৰ স্বামীৰ নাম : স্বপন সৰকাৰ ঘৰ নং : 280 বয়স : 25 লিঙ্গ : মহিলা	CBJ0601146 ফটো উপলব্ধ	# 941 নাম : মছকেত আলী পিতাৰ নাম : সাকালুদ্দিন সেখ ঘৰ নং : 282 বয়স : 62 লিঙ্গ : পুৰুষ	CBJ8037318 ফটো উপলব্ধ	# 942 নাম : মিনাৰা বিবি স্বামীৰ নাম : মছকেত আলী ঘৰ নং : 282 বয়স : 55 লিঙ্গ : মহিলা	CBJ8037329 ফটো উপলব্ধ
943 নাম : আজিজুল হক পিতাৰ নাম : মছকেত আলী ঘৰ নং : 282 বয়স : 26 লিঙ্গ : পুৰুষ	CBJ0592196 ফটো উপলব্ধ	944 নাম : সাজিদুল ইছলাম পিতাৰ নাম : মছকেত আলী ঘৰ নং : 282 বয়স : 20 লিঙ্গ : পুৰুষ	QQM0078824 ফটো উপলব্ধ	945 নাম : মজিদুল ইছলাম পিতাৰ নাম : মছকেত আলী ঘৰ নং : 283 বয়স : 29 লিঙ্গ : পুৰুষ	CBJ2223974 ফটো উপলব্ধ
946 নাম : নূৰ সাহিদা খাতুন স্বামীৰ নাম : আব্দুল জলিল সেখ ঘৰ নং : 284 বয়স : 32 লিঙ্গ : মহিলা	CBJ2223565 ফটো উপলব্ধ	947 নাম : আব্দুল জলিল সেখ পিতাৰ নাম : নূৰ মহম্মদ সেখ ঘৰ নং : 284 বয়স : 31 লিঙ্গ : পুৰুষ	CBJ0156406 ফটো উপলব্ধ	948 নাম : কামাৰ আলী পিতাৰ নাম : কাদেৰ আলী ঘৰ নং : 285 বয়স : 23 লিঙ্গ : পুৰুষ	CBJ0400655 ফটো উপলব্ধ
949 নাম : শাহা আলম সেখ পিতাৰ নাম : কাদেৰ আলী ঘৰ নং : 286 বয়স : 38 লিঙ্গ : পুৰুষ	CBJ7935286 ফটো উপলব্ধ	# 950 নাম : বাহিৰণ খাতুন পিতাৰ নাম : শাহা আলম সেখ ঘৰ নং : 286 বয়স : 36 লিঙ্গ : মহিলা	CBJ2223510 ফটো উপলব্ধ	951 নাম : আলোমা খাতুন পিতাৰ নাম : শাহা আলম সেখ ঘৰ নং : 286 বয়স : 19 লিঙ্গ : মহিলা	QQM0096644 ফটো উপলব্ধ
952 নাম : মহাম্মদ মণ্ডল পিতাৰ নাম : কৰিম মণ্ডল ঘৰ নং : 287 বয়স : 27 লিঙ্গ : মহিলা	CBJ0518134 ফটো উপলব্ধ	953 নাম : ছালেমা খাতুন স্বামীৰ নাম : মহাম্মদ মণ্ডল ঘৰ নং : 287 বয়স : 22 লিঙ্গ : মহিলা	CBJ0481622 ফটো উপলব্ধ	954 নাম : জয়নাল সেখ পিতাৰ নাম : শুকুৰ আলী সেখ ঘৰ নং : 288 বয়স : 38 লিঙ্গ : পুৰুষ	CBJ7936029 ফটো উপলব্ধ
955 নাম : জনাব আলী পিতাৰ নাম : শুকুৰ আলী সেখ ঘৰ নং : 289 বয়স : 27 লিঙ্গ : পুৰুষ	CBJ0148387 ফটো উপলব্ধ	956 নাম : নাজিমা বিবি স্বামীৰ নাম : কহৰ আলী সেখ ঘৰ নং : 290 বয়স : 41 লিঙ্গ : মহিলা	CBJ7936858 ফটো উপলব্ধ	957 নাম : ছফিয়াল সেখ পিতাৰ নাম : বাহাৰ আলী সেখ ঘৰ নং : 291 বয়স : 61 লিঙ্গ : পুৰুষ	CBJ7937191 ফটো উপলব্ধ
958 নাম : ছকিনা বিবি স্বামীৰ নাম : ছফিয়াল সেখ ঘৰ নং : 291 বয়স : 57 লিঙ্গ : মহিলা	CBJ7941357 ফটো উপলব্ধ	959 নাম : ছমিৰ উদ্দিন সেখ পিতাৰ নাম : হাওৰাজুদ্দিন সেখ ঘৰ নং : 292 বয়স : 44 লিঙ্গ : পুৰুষ	CBJ7937306 ফটো উপলব্ধ	960 নাম : ছফিৰা বিবি স্বামীৰ নাম : ছমিৰ উদ্দিন সেখ ঘৰ নং : 292 বয়স : 35 লিঙ্গ : মহিলা	CBJ7937328 ফটো উপলব্ধ



961 নাম : ফজৰউদ্দিন সেখ পিতাৰ নাম: হাওৰাজুদ্দিন সেখ ঘৰ নং : 293 বয়স : 39 লিঙ্গ : পুৰুষ	CBJ7937339 ফটো উপলব্ধ	962 নাম : সার্জিনা খাতুন স্বামীৰ নাম: ফজৰউদ্দিন সেখ ঘৰ নং : 293 বয়স : 35 লিঙ্গ : মহিলা	CBJ2223623 ফটো উপলব্ধ	963 নাম : নেকিবুৰ আহমেদ পিতাৰ নাম: পিনাৰ উদ্দিন আহমেদ ঘৰ নং : 294 বয়স : 39 লিঙ্গ : পুৰুষ	CBJ7937577 ফটো উপলব্ধ
964 নাম : আয়শা চিদ্দিকা স্বামীৰ নাম: নেকিবুৰ আহমেদ ঘৰ নং : 294 বয়স : 27 লিঙ্গ : মহিলা	CBJ0386938 ফটো উপলব্ধ	965 নাম : সাফিকুল আহমেদ পিতাৰ নাম: পিনাৰউদ্দিন আহমেদ ঘৰ নং : 295 বয়স : 39 লিঙ্গ : পুৰুষ	CBJ7937168 ফটো উপলব্ধ	966 নাম : মমেনা বিবি স্বামীৰ নাম: সহৰ উদ্দিন সেখ ঘৰ নং : 296 বয়স : 54 লিঙ্গ : মহিলা	CBJ7937351 ফটো উপলব্ধ
967 নাম : মুনজুমা বিবি স্বামীৰ নাম: মিহিৰুদ্দিন খান ঘৰ নং : 296 বয়স : 42 লিঙ্গ : মহিলা	CBJ0575373 ফটো উপলব্ধ	968 নাম : অহিলা খাতুন পিতাৰ নাম: সহৰুদ্দিন সেখ ঘৰ নং : 296 বয়স : 25 লিঙ্গ : মহিলা	CBJ0336792 ফটো উপলব্ধ	969 নাম : মনিৰুল ইছলাম মাতৃৰ নাম: মমেনা বিবি ঘৰ নং : 296 বয়স : 21 লিঙ্গ : পুৰুষ	QQM0004135 ফটো উপলব্ধ
970 নাম : ছামচুল হক পিতাৰ নাম: অবৰ আলী ঘৰ নং : 297 বয়স : 60 লিঙ্গ : পুৰুষ	CBJ7936881 ফটো উপলব্ধ	971 নাম : তাজিমা খাতুন স্বামীৰ নাম: ছামচুল হক ঘৰ নং : 297 বয়স : 59 লিঙ্গ : মহিলা	CBJ0161117 ফটো উপলব্ধ	972 নাম : উকিল সেখ পিতাৰ নাম: হাওৰাজুদ্দিন সেখ ঘৰ নং : 298 বয়স : 46 লিঙ্গ : পুৰুষ	CBJ7937282 ফটো উপলব্ধ
973 নাম : মাখিমা বিবি স্বামীৰ নাম: উকিল সেখ ঘৰ নং : 298 বয়স : 40 লিঙ্গ : মহিলা	CBJ7937317 ফটো উপলব্ধ	974 নাম : মকিবুল ইছলাম পিতাৰ নাম: উকিল সেখ ঘৰ নং : 299 বয়স : 25 লিঙ্গ : পুৰুষ	CBJ0566398 ফটো উপলব্ধ	975 নাম : লালভানু বিবি স্বামীৰ নাম: হাওৰাজুদ্দিন সেখ ঘৰ নং : 300 বয়স : 66 লিঙ্গ : মহিলা	CBJ7937260 ফটো উপলব্ধ
976 নাম : ফজলুল রহমান পিতাৰ নাম: তাজবৰ বহমান সেখ ঘৰ নং : 301 বয়স : 44 লিঙ্গ : পুৰুষ	CBJ7937000 ফটো উপলব্ধ	977 নাম : ফতিনৰ ইছলাম পিতাৰ নাম: ফজলুল বহমান ঘৰ নং : 301 বয়স : 21 লিঙ্গ : পুৰুষ	QQM0053124 ফটো উপলব্ধ	978 নাম : নূৰ নেছা খাতুন পিতাৰ নাম: নূৰ মহম্মাদ সেখ ঘৰ নং : 302 বয়স : 24 লিঙ্গ : মহিলা	CBJ0383935 ফটো উপলব্ধ
979 নাম : নূৰ খাতুন বেওৰা স্বামীৰ নাম: তালেপ আলী ঘৰ নং : 303 বয়স : 57 লিঙ্গ : মহিলা	CBJ7936892 ফটো উপলব্ধ	980 নাম : আমিনুৰ আলী পিতাৰ নাম: তালেপ আলী ঘৰ নং : 303 বয়স : 26 লিঙ্গ : পুৰুষ	CBJ0574640 ফটো উপলব্ধ	#2 981 নাম : আব্দুল খলিল পিতাৰ নাম: নূৰ মহম্মাদ সেখ ঘৰ নং : 304 বয়স : 40 লিঙ্গ : পুৰুষ	CBJ7936405 ফটো উপলব্ধ
982 নাম : আছিনা খাতুন স্বামীৰ নাম: আব্দুল খলিল ঘৰ নং : 304 বয়স : 29 লিঙ্গ : মহিলা	CBJ0235630 ফটো উপলব্ধ	983 নাম : উজাজুল ইছলাম পিতাৰ নাম: মহৰ আলী ঘৰ নং : 305 বয়স : 45 লিঙ্গ : পুৰুষ	CBJ7936041 ফটো উপলব্ধ	984 নাম : লতিফা খাতুন স্বামীৰ নাম: উজাজুল ইছলাম ঘৰ নং : 305 বয়স : 34 লিঙ্গ : মহিলা	CBJ0235051 ফটো উপলব্ধ
985 নাম : আফতাৰ আলী পিতাৰ নাম: বহমত আলী ঘৰ নং : 306 বয়স : 30 লিঙ্গ : পুৰুষ	CBJ0161547 ফটো উপলব্ধ	986 নাম : তাজমিনা বেগম স্বামীৰ নাম: আফতাৰ আলী ঘৰ নং : 306 বয়স : 30 লিঙ্গ : মহিলা	DBG0260901 ফটো উপলব্ধ	987 নাম : নূৰ আলম সেখ পিতাৰ নাম: দিলবাৰ আলী সেখ ঘৰ নং : 307 বয়স : 25 লিঙ্গ : পুৰুষ	CBJ0553917 ফটো উপলব্ধ
988 নাম : দিলবাৰ আলী সেখ পিতাৰ নাম: ইজাৰ আলী সেখ ঘৰ নং : 308 বয়স : 49 লিঙ্গ : পুৰুষ	CBJ7936267 ফটো উপলব্ধ	989 নাম : নূৰভানু বিবি স্বামীৰ নাম: দিলবাৰ আলী সেখ ঘৰ নং : 308 বয়স : 41 লিঙ্গ : মহিলা	CBJ7936610 ফটো উপলব্ধ	990 নাম : নেহৰুল ইছলাম পিতাৰ নাম: দিলবাৰ আলী সেখ ঘৰ নং : 308 বয়স : 23 লিঙ্গ : পুৰুষ	CBJ0463554 ফটো উপলব্ধ



991 নাম : ছালেকা বিবি স্বামীৰ নাম : উপাতুল্লা সেখ ঘৰ নং : 309 বয়স : 60 লিঙ্গ : মহিলা	CBJ7937135 ফটো উপলব্ধ	992 নাম : সমিৰ ভুছেইন পিতাৰ নাম : উপাতুল্লা সেখ ঘৰ নং : 309 বয়স : 26 লিঙ্গ : পুৰুষ	CBJ0234450 ফটো উপলব্ধ	993 নাম : সহিদ আলী পিতাৰ নাম : আমান আলী ঘৰ নং : 310 বয়স : 60 লিঙ্গ : পুৰুষ	CBJ7937248 ফটো উপলব্ধ
994 নাম : গুলজান বিবি স্বামীৰ নাম : সহিদ আলী ঘৰ নং : 310 বয়স : 54 লিঙ্গ : মহিলা	CBJ7937259 ফটো উপলব্ধ	995 নাম : এজাজুল ইছলাম পিতাৰ নাম : সহিদ আলী ঘৰ নং : 310 বয়স : 26 লিঙ্গ : পুৰুষ	CBJ0384172 ফটো উপলব্ধ	996 নাম : আবজৰ ব্ৰহ্মান পিতাৰ নাম : সহিদ আলী ঘৰ নং : 311 বয়স : 35 লিঙ্গ : পুৰুষ	CBJ2223656 ফটো উপলব্ধ
997 নাম : আতোবাৰ সেখ মাতৃৰ নাম : ছিৰতান বেওৱা ঘৰ নং : 313 বয়স : 51 লিঙ্গ : পুৰুষ	CBJ7937395 ফটো উপলব্ধ	998 নাম : বেলু বিবি স্বামীৰ নাম : আতোবাৰ সেখ ঘৰ নং : 313 বয়স : 44 লিঙ্গ : মহিলা	CBJ7937408 ফটো উপলব্ধ	999 নাম : বাইজিদ আহমেদ পিতাৰ নাম : আতোবাৰ সেখ ঘৰ নং : 313 বয়স : 22 লিঙ্গ : পুৰুষ	CBJ0469254 ফটো উপলব্ধ
1000 নাম : মফিদুল ইছলাম পিতাৰ নাম : বাবুৰ আলী ঘৰ নং : 314 বয়স : 44 লিঙ্গ : পুৰুষ	CBJ7936369 ফটো উপলব্ধ	1001 নাম : নূৰজাহান বিবি স্বামীৰ নাম : মফিদুল ইছলাম ঘৰ নং : 314 বয়স : 39 লিঙ্গ : মহিলা	CBJ7936621 ফটো উপলব্ধ	1002 নাম : নূৰ ইছলাম পিতাৰ নাম : মফিদুল ইছলাম ঘৰ নং : 314 বয়স : 21 লিঙ্গ : পুৰুষ	QQM0064345 ফটো উপলব্ধ
1003 নাম : নূৰউদ্দিন আহমেদ পিতাৰ নাম : মফিদুল ইছলাম ঘৰ নং : 315 বয়স : 23 লিঙ্গ : পুৰুষ	CBJ0478354 ফটো উপলব্ধ	1004 নাম : ৰফিকুল ইছলাম পিতাৰ নাম : আনজাল সেখ ঘৰ নং : 316 বয়স : 29 লিঙ্গ : পুৰুষ	CBJ0055889 ফটো উপলব্ধ	1005 নাম : মেৰিনা খাতুন স্বামীৰ নাম : ৰফিকুল ইছলাম ঘৰ নং : 316 বয়স : 21 লিঙ্গ : মহিলা	QQM0001388 ফটো উপলব্ধ
1006 নাম : লালচান্দ আলী পিতাৰ নাম : হাওৰাজুদ্দিন সেখ ঘৰ নং : 317 বয়স : 50 লিঙ্গ : পুৰুষ	CBJ7937271 ফটো উপলব্ধ	# 1007 নাম : আহিৰন বিবি স্বামীৰ নাম : লালচান্দ আলী ঘৰ নং : 317 বয়স : 45 লিঙ্গ : মহিলা	CBJ7937293 ফটো উপলব্ধ	1008 নাম : আছিনুল ইছলাম পিতাৰ নাম : লালচান্দ আলী ঘৰ নং : 317 বয়স : 21 লিঙ্গ : পুৰুষ	QQM0028993 ফটো উপলব্ধ
1009 নাম : নাছ মিনাৰা খাতুন পিতাৰ নাম : লালচান্দ আলী ঘৰ নং : 318 বয়স : 23 লিঙ্গ : মহিলা	CBJ0478420 ফটো উপলব্ধ	1010 নাম : জাকিৰ আলী পিতাৰ নাম : মহম্মদ আলী ঘৰ নং : 318 বয়স : 21 লিঙ্গ : পুৰুষ	QQM0029165 ফটো উপলব্ধ	1011 নাম : তাওবাজুদ্দিন সেখ মাতৃৰ নাম : তাওবাজান বেওৱা ঘৰ নং : 319 বয়স : 53 লিঙ্গ : পুৰুষ	CBJ7937226 ফটো উপলব্ধ
1012 নাম : মনোবাৰা বিবি স্বামীৰ নাম : তাওবাজুদ্দিন সেখ ঘৰ নং : 319 বয়স : 47 লিঙ্গ : মহিলা	CBJ7937237 ফটো উপলব্ধ	1013 নাম : মবিবুল ইছলাম পিতাৰ নাম : তাওবাজুদ্দিন সেখ ঘৰ নং : 320 বয়স : 25 লিঙ্গ : পুৰুষ	CBJ0566414 ফটো উপলব্ধ	1014 নাম : ছামিনা খাতুন স্বামীৰ নাম : মবিবুল ইছলাম ঘৰ নং : 320 বয়স : 22 লিঙ্গ : মহিলা	CBJ0470245 ফটো উপলব্ধ
1015 নাম : জহৰ আলী পিতাৰ নাম : শাক্কা সেখ ঘৰ নং : 321 বয়স : 44 লিঙ্গ : পুৰুষ	CBJ7935797 ফটো উপলব্ধ	1016 নাম : মছিবমতি বিবি স্বামীৰ নাম : জহৰ আলী ঘৰ নং : 321 বয়স : 34 লিঙ্গ : মহিলা	CBJ7941324 ফটো উপলব্ধ	1017 নাম : মঞ্জু সেখ পিতাৰ নাম : শাকানুদ্দিন সেখ ঘৰ নং : 322 বয়স : 65 লিঙ্গ : পুৰুষ	CBJ7936507 ফটো উপলব্ধ
1018 নাম : আমিতন খাতুন স্বামীৰ নাম : মঞ্জু সেখ ঘৰ নং : 322 বয়স : 31 লিঙ্গ : মহিলা	CBJ0303735 ফটো উপলব্ধ	1019 নাম : চৈতেন সূত্ৰধৰ পিতাৰ নাম : লৌচন সূত্ৰধৰ ঘৰ নং : 323 বয়স : 39 লিঙ্গ : পুৰুষ	CBJ7939175 ফটো উপলব্ধ	1020 নাম : মৰমী সূত্ৰধৰ স্বামীৰ নাম : চৈতেন সূত্ৰধৰ ঘৰ নং : 323 বয়স : 36 লিঙ্গ : মহিলা	CBJ0192096 ফটো উপলব্ধ



1021 নাম : আমিৰ হুচেইন পিতাৰ নাম: উফাতুল্লা সেখ ঘৰ নং : 324 বয়স : 33 লিঙ্গ : পুৰুষ	CBJ0307827 ফটো উপলব্ধ	1022 নাম : আবেদ আলী পিতাৰ নাম: শিৰাজুল হক ঘৰ নং : 325 বয়স : 44 লিঙ্গ : পুৰুষ	CBJ7936063 ফটো উপলব্ধ	1023 নাম : জয়ভান বিবি স্বামীৰ নাম: আবেদ আলী ঘৰ নং : 325 বয়স : 40 লিঙ্গ : মহিলা	CBJ7936074 ফটো উপলব্ধ
1024 নাম : কবিৰ আলী পিতাৰ নাম: নিজামুদ্দিন সেখ ঘৰ নং : 326 বয়স : 71 লিঙ্গ : পুৰুষ	CBJ7937022 ফটো উপলব্ধ	1025 নাম : ৰবিয়া বিবি স্বামীৰ নাম: কবিৰ আলী ঘৰ নং : 326 বয়স : 62 লিঙ্গ : মহিলা	CBJ7937033 ফটো উপলব্ধ	1026 নাম : আব্দুল মন্নাফ আলী পিতাৰ নাম: কবিৰ আলী ঘৰ নং : 326 বয়স : 39 লিঙ্গ : পুৰুষ	CBJ7937055 ফটো উপলব্ধ
1027 নাম : জামিদা বেগম স্বামীৰ নাম: আব্দুল মন্নাফ আলী ঘৰ নং : 326 বয়স : 29 লিঙ্গ : মহিলা	CBJ0161257 ফটো উপলব্ধ	1028 নাম : সাহাবুদ্দিন সেখ পিতাৰ নাম: মমবুদ্দিন সেখ ঘৰ নং : 327 বয়স : 55 লিঙ্গ : পুৰুষ	CBJ7936325 ফটো উপলব্ধ	1029 নাম : কদভান বিবি স্বামীৰ নাম: সাহাবুদ্দিন সেখ ঘৰ নং : 327 বয়স : 52 লিঙ্গ : মহিলা	CBJ7936336 ফটো উপলব্ধ
1030 নাম : আব্দুল কৰিম সেখ পিতাৰ নাম: সাহাবুদ্দিন সেখ ঘৰ নং : 327 বয়স : 22 লিঙ্গ : পুৰুষ	CBJ0470310 ফটো উপলব্ধ	1031 নাম : কবিৰ আলী পিতাৰ নাম: সাহাবুদ্দিন সেখ ঘৰ নং : 327 বয়স : 20 লিঙ্গ : পুৰুষ	QQM0088138 ফটো উপলব্ধ	1032 নাম : মনবুদ্দিন সেখ পিতাৰ নাম: ওবাজুদ্দিন সেখ ঘৰ নং : 328 বয়স : 39 লিঙ্গ : পুৰুষ	CBJ7937691 ফটো উপলব্ধ
1033 নাম : আৰ্জিনা বেগম স্বামীৰ নাম: মনবুদ্দিন সেখ ঘৰ নং : 328 বয়স : 26 লিঙ্গ : মহিলা	CBJ0308049 ফটো উপলব্ধ	1034 নাম : বহলউদ্দিন মণ্ডল পিতাৰ নাম: হালিমুদ্দিন মণ্ডল ঘৰ নং : 329 বয়স : 50 লিঙ্গ : পুৰুষ	CBJ7935606 ফটো উপলব্ধ	1035 নাম : ৰুকিয়া বিবি স্বামীৰ নাম: বহলউদ্দিন মণ্ডল ঘৰ নং : 329 বয়স : 45 লিঙ্গ : মহিলা	CBJ7935559 ফটো উপলব্ধ
1036 নাম : ছফিকুল ইছলাম পিতাৰ নাম: বহলউদ্দিন মণ্ডল ঘৰ নং : 329 বয়স : 22 লিঙ্গ : পুৰুষ	CBJ0477489 ফটো উপলব্ধ	# 1037 নাম : সহিদুল ইছলাম পিতাৰ নাম: ছৰত আলী ঘৰ নং : 253 বয়স : 29 লিঙ্গ : পুৰুষ	JGY0245217 ফটো উপলব্ধ	1038 নাম : জামেৰ আলী সেখ পিতাৰ নাম: মন্নাত আলী সেখ ঘৰ নং : 330 বয়স : 21 লিঙ্গ : পুৰুষ	QQM0035063 ফটো উপলব্ধ
1039 নাম : তাজমিনা খাতুন পিতাৰ নাম: বহলউদ্দিন মণ্ডল ঘৰ নং : 330 বয়স : 20 লিঙ্গ : মহিলা	QQM0023457 ফটো উপলব্ধ	1040 নাম : মস্তাফিজুৰ ৰহমান পিতাৰ নাম: চৈয়দ জামাল ঘৰ নং : 331 বয়স : 32 লিঙ্গ : পুৰুষ	CBJ7941448 ফটো উপলব্ধ	1041 নাম : ছমৰউদ্দিন সেখ পিতাৰ নাম: আলীমুদ্দিন সেখ ঘৰ নং : 332 বয়স : 54 লিঙ্গ : পুৰুষ	CBJ6239710 ফটো উপলব্ধ
1042 নাম : গুলজাৰ হুছেইন পিতাৰ নাম: সমবুদ্দিন সেখ ঘৰ নং : 332 বয়স : 21 লিঙ্গ : পুৰুষ	QQM0083931 ফটো উপলব্ধ	1043 নাম : ফুলজাৰ হুছেইন পিতাৰ নাম: সমবুদ্দিন সেখ ঘৰ নং : 332 বয়স : 19 লিঙ্গ : পুৰুষ	QQM0083949 ফটো উপলব্ধ	1044 নাম : হাবেছ মণ্ডল পিতাৰ নাম: ইত্তা মণ্ডল ঘৰ নং : 333 বয়স : 35 লিঙ্গ : পুৰুষ	CBJ7941482 ফটো উপলব্ধ
1045 নাম : মালেক আলী পিতাৰ নাম: আহাৰ আলী ঘৰ নং : 334 বয়স : 37 লিঙ্গ : পুৰুষ	CBJ7941040 ফটো উপলব্ধ	# 1046 নাম : ফুল বিবি স্বামীৰ নাম: মালেক আলী ঘৰ নং : 334 বয়স : 32 লিঙ্গ : মহিলা	CBJ0305748 ফটো উপলব্ধ	1047 নাম : ফুৰকনী বেওৱা স্বামীৰ নাম: জাহান আলী মণ্ডল ঘৰ নং : 335 বয়স : 61 লিঙ্গ : মহিলা	CBJ7936756 ফটো উপলব্ধ
1048 নাম : মৰজিনা খাতুন স্বামীৰ নাম: নুৰ ইছলাম মণ্ডল মণ্ডল ঘৰ নং : 335 বয়স : 33 লিঙ্গ : মহিলা	CBJ7941346 ফটো উপলব্ধ	1049 নাম : নুৰইছলাম মণ্ডল পিতাৰ নাম: জাহান মণ্ডল ঘৰ নং : 335 বয়স : 32 লিঙ্গ : পুৰুষ	CBJ7941062 ফটো উপলব্ধ	1050 নাম : ছবুল উদ্দিন মণ্ডল পিতাৰ নাম: ইত্তা মণ্ডল ঘৰ নং : 336 বয়স : 40 লিঙ্গ : পুৰুষ	CBJ7938990 ফটো উপলব্ধ



1051 নাম : আশাদ আলী সেখ পিতাৰ নাম: কিচমত আলী সেখ ঘৰ নং : 337 বয়স : 58 লিঙ্গ : পুৰুষ	CBJ7937102 ফটো উপলব্ধ	1052 নাম : গুলভান বিবি স্বামীৰ নাম: আশাদ আলী সেখ ঘৰ নং : 337 বয়স : 51 লিঙ্গ : মহিলা	CBJ7937113 ফটো উপলব্ধ	1053 নাম : ছানোৱাৰ আলী পিতাৰ নাম: আসাদ আলী সেখ ঘৰ নং : 338 বয়স : 29 লিঙ্গ : পুৰুষ	CBJ0307967 ফটো উপলব্ধ
1054 নাম : ছানৰা খাতুন স্বামীৰ নাম: ছানোৱাৰ আলী ঘৰ নং : 338 বয়স : 25 লিঙ্গ : মহিলা	QQM0011643 ফটো উপলব্ধ	1055 নাম : আনোৱাৰ আলী পিতাৰ নাম: আশাদ আলী সেখ ঘৰ নং : 339 বয়স : 27 লিঙ্গ : পুৰুষ	CBJ0545590 ফটো উপলব্ধ	1056 নাম : খুশিদা বেগম পিতাৰ নাম: আশাদ আলী সেখ ঘৰ নং : 340 বয়স : 23 লিঙ্গ : মহিলা	CBJ0478412 ফটো উপলব্ধ
1057 নাম : নব্বিৰ আলী পিতাৰ নাম: ইনছান আলী ঘৰ নং : 341 বয়স : 34 লিঙ্গ : পুৰুষ	CBJ0228221 ফটো উপলব্ধ	1058 নাম : জৰিনা খাতুন স্বামীৰ নাম: নব্বিৰ আলী ঘৰ নং : 341 বয়স : 22 লিঙ্গ : মহিলা	QQM0033951 ফটো উপলব্ধ	1059 নাম : খয়বৰ আলী পিতাৰ নাম: ইনছাৰ আলী ঘৰ নং : 342 বয়স : 43 লিঙ্গ : পুৰুষ	CBJ7938309 ফটো উপলব্ধ
1060 নাম : আজিম খাতুন স্বামীৰ নাম: খয়বৰ আলী ঘৰ নং : 342 বয়স : 31 লিঙ্গ : মহিলা	CBJ7941391 ফটো উপলব্ধ	1061 নাম : আজিজল হক পিতাৰ নাম: সৰিফউদ্দিন সেখ ঘৰ নং : 343 বয়স : 57 লিঙ্গ : পুৰুষ	CBJ7936563 ফটো উপলব্ধ	1062 নাম : ছকিনা বিবি স্বামীৰ নাম: আজিজল হক ঘৰ নং : 343 বয়স : 39 লিঙ্গ : মহিলা	CBJ7936585 ফটো উপলব্ধ
1063 নাম : আহমিনা খাতুন পিতাৰ নাম: আজিজল হক ঘৰ নং : 343 বয়স : 23 লিঙ্গ : মহিলা	CBJ0478339 ফটো উপলব্ধ	1064 নাম : হামিদা খাতুন স্বামীৰ নাম: খতেৰ আলী ঘৰ নং : 344 বয়স : 34 লিঙ্গ : মহিলা	CBJ0234872 ফটো উপলব্ধ	1065 নাম : খতেৰ আলী পিতাৰ নাম: নজিৰ আলী ঘৰ নং : 344 বয়স : 31 লিঙ্গ : পুৰুষ	CBJ7941277 ফটো উপলব্ধ
1066 নাম : মোনোৱাৰ আলী পিতাৰ নাম: অৱাজুদ্দিন সেখ ঘৰ নং : 345 বয়স : 36 লিঙ্গ : পুৰুষ	CBJ8034739 ফটো উপলব্ধ	1067 নাম : ফাতেমা খাতুন স্বামীৰ নাম: মোনোৱাৰ আলী ঘৰ নং : 345 বয়স : 35 লিঙ্গ : মহিলা	CBJ2223667 ফটো উপলব্ধ	1068 নাম : সহৰুদ্দিন সেখ পিতাৰ নাম: ওছমান আলী ঘৰ নং : 346 বয়স : 45 লিঙ্গ : পুৰুষ	CBJ7936676 ফটো উপলব্ধ
1069 নাম : ৰহিদা বিবি স্বামীৰ নাম: সহৰুদ্দিন সেখ ঘৰ নং : 346 বয়স : 39 লিঙ্গ : মহিলা	CBJ7936687 ফটো উপলব্ধ	1070 নাম : নুৰইছলাম সেখ পিতাৰ নাম: নিমাবুদ্দিন সেখ ঘৰ নং : 347 বয়স : 38 লিঙ্গ : পুৰুষ	CBJ8035721 ফটো উপলব্ধ	1071 নাম : কাশমিৰা ইয়াছমিন স্বামীৰ নাম: নুৰ ইছলাম সেখ ঘৰ নং : 347 বয়স : 24 লিঙ্গ : মহিলা	CBJ0380774 ফটো উপলব্ধ
1072 নাম : জহিৰুল সেখ পিতাৰ নাম: অবৰ আলী শেখ ঘৰ নং : 348 বয়স : 60 লিঙ্গ : পুৰুষ	CBJ7936870 ফটো উপলব্ধ	1073 নাম : ছানোৱা বিবি স্বামীৰ নাম: জহিৰুল সেখ ঘৰ নং : 348 বয়স : 51 লিঙ্গ : মহিলা	CBJ7936905 ফটো উপলব্ধ	1074 নাম : কৱজান নেছা স্বামীৰ নাম: খয়বৰ আলী সেখ ঘৰ নং : 349 বয়স : 38 লিঙ্গ : মহিলা	CBJ7941200 ফটো উপলব্ধ
1075 নাম : মনজুৰা সৰকাৰ স্বামীৰ নাম: নেবৰ আলী সেখ ঘৰ নং : 350 বয়স : 33 লিঙ্গ : মহিলা	CBJ8034911 ফটো উপলব্ধ	1076 নাম : মখলেজা বেগম স্বামীৰ নাম: মাহিছ আলী সেখ ঘৰ নং : 351 বয়স : 40 লিঙ্গ : মহিলা	CBJ0037846 ফটো উপলব্ধ	1077 নাম : মাহিছ আলী সেখ পিতাৰ নাম: মামুদ আলী সেখ ঘৰ নং : 351 বয়স : 38 লিঙ্গ : পুৰুষ	CBJ7940683 ফটো উপলব্ধ
1078 নাম : অহিছ আলী সেখ পিতাৰ নাম: মামুদ আলী সেখ ঘৰ নং : 352 বয়স : 33 লিঙ্গ : পুৰুষ	CBJ7940694 ফটো উপলব্ধ	1079 নাম : আতোৱাৰ হুছেইন পিতাৰ নাম: উলাম আলী সেখ ঘৰ নং : 354 বয়স : 52 লিঙ্গ : পুৰুষ	CBJ7936529 ফটো উপলব্ধ	1080 নাম : মালেকা বিবি স্বামীৰ নাম: আতোৱাৰ হুছেইন ঘৰ নং : 354 বয়স : 45 লিঙ্গ : মহিলা	CBJ7936530 ফটো উপলব্ধ



1081	CBJ0338723
নাম : মুক্তাৰুল ইছলাম পিতাৰ নাম : আতোৱাৰ হুছেইন ঘৰ নং : 354 বয়স : 26 লিঙ্গ : পুৰুষ	ফটো উপলব্ধ

1082	CBJ0456269
নাম : মহিনৰ ইছলাম পিতাৰ নাম : আতোৱাৰ হুছেইন ঘৰ নং : 354 বয়স : 23 লিঙ্গ : পুৰুষ	ফটো উপলব্ধ

# 1083	CBJ7935957
নাম : সদৰভান বিবি স্বামীৰ নাম : কেফাজুদ্দিন সেখ ঘৰ নং : 312 বয়স : 72 লিঙ্গ : মহিলা	ফটো উপলব্ধ

# 1084	CBJ2223543
নাম : সহিদুল ইছলাম পিতাৰ নাম : কেফাজুদ্দিন সেখ ঘৰ নং : 312 বয়স : 31 লিঙ্গ : পুৰুষ	ফটো উপলব্ধ

# 1085	CBJ0141416
নাম : বৃপালী বেগম স্বামীৰ নাম : সহিদুল ইছলাম ঘৰ নং : 312 বয়স : 30 লিঙ্গ : মহিলা	ফটো উপলব্ধ

1086	CBJ0156588
নাম : জেচমিনা খাতুন পিতাৰ নাম : আব্দুল মজিদ ঘৰ নং : 536 বয়স : 28 লিঙ্গ : মহিলা	ফটো উপলব্ধ

1087	CBJ7940967
নাম : তামিনুল সেখ পিতাৰ নাম : ছৰত আলী ঘৰ নং : 681 বয়স : 34 লিঙ্গ : পুৰুষ	ফটো উপলব্ধ

1088	CBJ8034784
নাম : ছব্বুদ্দিন সেখ পিতাৰ নাম : আমিন আলী সেখ ঘৰ নং : 1325 বয়স : 35 লিঙ্গ : পুৰুষ	ফটো উপলব্ধ

1089	CBJ1157189
নাম : মজিয়া খাতুন স্বামীৰ নাম : ছব্বুদ্দিন সেখ ঘৰ নং : 1325 বয়স : 29 লিঙ্গ : মহিলা	ফটো উপলব্ধ

1090	CBJ8034717
নাম : আবু ছায়েদ সেখ পিতাৰ নাম : কাশেম আলী সেখ ঘৰ নং : 1326 বয়স : 38 লিঙ্গ : পুৰুষ	ফটো উপলব্ধ



1091	1	QQM0102004	ফটো উপলব্ধ	নাম : ছানোৱাৰ আলী পিতাৰ নাম: নবিৰ আলী ঘৰ নং : 137 বয়স : 18 লিঙ্গ : পুৰুষ
1092	1	QQM0111161	ফটো উপলব্ধ	নাম : আব্দুল ছালাম পিতাৰ নাম: শ্বহিদ আলী সেখ ঘৰ নং : 148 বয়স : 18 লিঙ্গ : পুৰুষ
1093	1	CBJ0356774	ফটো উপলব্ধ	নাম : নিলিমা খাতুন পিতাৰ নাম: ছামাদ আলী ঘৰ নং : 333 বয়স : 27 লিঙ্গ : মহিলা
1094	1	QQM0111286	ফটো উপলব্ধ	নাম : মফিজা খাতুন পিতাৰ নাম: জাহিৰুল সেখ ঘৰ নং : 348 বয়স : 20 লিঙ্গ : মহিলা
1095	1	QQM0111369	ফটো উপলব্ধ	নাম : আনজিৰা খাতুন পিতাৰ নাম: কাদেৰ আলী ঘৰ নং : 28 বয়স : 18 লিঙ্গ : মহিলা
1096	1	QQM0111476	ফটো উপলব্ধ	নাম : মগাৰোপ আলী পিতাৰ নাম: মনুৰুদ্দিন সেখ ঘৰ নং : 55 ক বয়স : 19 লিঙ্গ : পুৰুষ
1097	1	QQM0111864	ফটো উপলব্ধ	নাম : শুবৰ আলী পিতাৰ নাম: আমুৰ আলী ঘৰ নং : 178 বয়স : 21 লিঙ্গ : পুৰুষ
1098	1	QQM0111880	ফটো উপলব্ধ	নাম : মঃ আকিৰুল ইছলাম পিতাৰ নাম: জাহেৰ আলী ঘৰ নং : 49ক বয়স : 20 লিঙ্গ : পুৰুষ
1099	1	QQM0112375	ফটো উপলব্ধ	নাম : কাদভান বেগম পিতাৰ নাম: আব্দুল খালেক সেখ ঘৰ নং : 57 বয়স : 20 লিঙ্গ : মহিলা
1100	1	QQM0112391	ফটো উপলব্ধ	নাম : হাফিজুল সেখ পিতাৰ নাম: আব্দুল খালেক সেখ ঘৰ নং : 57 বয়স : 18 লিঙ্গ : পুৰুষ
1101	1	DZJ0531798	ফটো উপলব্ধ	নাম : চাহআনাস পাৰবিন পিতাৰ নাম: আজিবৰ বহমান ঘৰ নং : 54 বয়স : 22 লিঙ্গ : মহিলা
1102	1	CBJ8034728	ফটো উপলব্ধ	নাম : মফিদা খাতুন মাতৃৰ নাম: জেলেখা বেওৱা ঘৰ নং : 363 বয়স : 40 লিঙ্গ : মহিলা
1103	1	QQM0138370	ফটো উপলব্ধ	নাম : মজিদা খাতুন স্বামীৰ নাম: বসমাৰ আলী ঘৰ নং : 285 বয়স : 19 লিঙ্গ : মহিলা
1104	1	QQM0138388	ফটো উপলব্ধ	নাম : নূৰ হুচেইন পিতাৰ নাম: উপাতুল্লা সেখ ঘৰ নং : 309 বয়স : 24 লিঙ্গ : পুৰুষ
1105	1	QQM0138412	ফটো উপলব্ধ	নাম : বনা লাইলা বেগম মাতৃৰ নাম: হালিভান বিবি ঘৰ নং : 44 বয়স : 20 লিঙ্গ : মহিলা
1106	1	QQM0138537	ফটো উপলব্ধ	নাম : বহিমা নেছা স্বামীৰ নাম: জব্বুদ্দিন আলী ঘৰ নং : 53 বয়স : 20 লিঙ্গ : মহিলা
1107	1	QQM0138610	ফটো উপলব্ধ	নাম : মামনী খাতুন পিতাৰ নাম: ইমান আলী ঘৰ নং : 88 বয়স : 22 লিঙ্গ : মহিলা
1108	1	QQM0138651	ফটো উপলব্ধ	নাম : মনুৰুদ্দিন সেখ পিতাৰ নাম: ছলিমুদ্দিন সেখ ঘৰ নং : 80 বয়স : 18 লিঙ্গ : পুৰুষ
1109	1	QQM0138669	ফটো উপলব্ধ	নাম : জেউতি সুৱধৰ পিতাৰ নাম: মনোজ কুমাৰ সুৱধৰ ঘৰ নং : 124 বয়স : 18 লিঙ্গ : মহিলা
R 1110	1	QQM0138727	ফটো উপলব্ধ	নাম : মফিদা খাতুন পিতাৰ নাম: মফিদুল ইছলাম ঘৰ নং : 314 বয়স : 19 লিঙ্গ : মহিলা
1111	1	QQM0138735	ফটো উপলব্ধ	নাম : মফিজুল ইছলাম পিতাৰ নাম: সহৰ আলী সেখ ঘৰ নং : 47 বয়স : 19 লিঙ্গ : পুৰুষ
1112	1	QQM0138743	ফটো উপলব্ধ	নাম : আছলিমা খাতুন পিতাৰ নাম: তাওবাজ্জিদ্দিন সেখ ঘৰ নং : 319 বয়স : 19 লিঙ্গ : মহিলা
1113	1	QQM0138776	ফটো উপলব্ধ	নাম : লীলা সুৱধৰ পিতাৰ নাম: কৃষ্ণকান্ত সুৱধৰ ঘৰ নং : 122 বয়স : 18 লিঙ্গ : মহিলা
R 1114	1	QQM0138792	ফটো উপলব্ধ	নাম : আছলিমা খাতুন পিতাৰ নাম: তাৱজ্জিদ্দিন সেখ ঘৰ নং : 319 বয়স : 19 লিঙ্গ : মহিলা
1115	1	QQM0138800	ফটো উপলব্ধ	নাম : মফিদা খাতুন পিতাৰ নাম: আব্দুল মতালেব ঘৰ নং : 19 বয়স : 18 লিঙ্গ : মহিলা
1116	1	QQM0138818	ফটো উপলব্ধ	নাম : মফিদা খাতুন পিতাৰ নাম: মফিদুল ইছলাম ঘৰ নং : 314 বয়স : 19 লিঙ্গ : মহিলা
1117	1	QQM0138909	ফটো উপলব্ধ	নাম : শিৰাজুল হক পিতাৰ নাম: মজিবৰ আলী সেখ ঘৰ নং : 44 বয়স : 18 লিঙ্গ : পুৰুষ
1118	1	QQM0138974	ফটো উপলব্ধ	নাম : বশনাৰা খাতুন পিতাৰ নাম: বহিম আলী সেখ ঘৰ নং : 211 বয়স : 20 লিঙ্গ : মহিলা
1119	1	QQM0139063	ফটো উপলব্ধ	নাম : হাছিনা খাতুন পিতাৰ নাম: হুচেইন আলী ঘৰ নং : 51 বয়স : 20 লিঙ্গ : মহিলা
1120	1	QQM0139105	ফটো উপলব্ধ	নাম : ছানিদুল সেখ পিতাৰ নাম: আব্দুল্লা সেখ ঘৰ নং : 61 বয়স : 19 লিঙ্গ : পুৰুষ



1121	1	QQM0139121	ফটো উপলব্ধ	নাম : জহুৰল আলী পিতাৰ নাম: হুচেইন আলী ঘৰ নং : 51 বয়স : 18 লিঙ্গ : পুৰুষ	1122	1	QQM0139188	ফটো উপলব্ধ	নাম : তাজিনৰ হক পিতাৰ নাম: ছামছুল হক ঘৰ নং : 297 বয়স : 21 লিঙ্গ : পুৰুষ	1123	1	QQM0139238	ফটো উপলব্ধ	নাম : মুনজিলা খাতুন স্বামীৰ নাম: আজিজুল হক ঘৰ নং : 63 বয়স : 18 লিঙ্গ : মহিলা
1124	1	QQM0139295	ফটো উপলব্ধ	নাম : জেছমিনা খাতুন স্বামীৰ নাম: ইমামুল হক ঘৰ নং : 64 বয়স : 22 লিঙ্গ : মহিলা	1125	1	QQM0139311	ফটো উপলব্ধ	নাম : ছবিনৰ আলী সেখ পিতাৰ নাম: আজাদ আলী সেখ ঘৰ নং : 44 বয়স : 23 লিঙ্গ : পুৰুষ	1126	1	QQM0139469	ফটো উপলব্ধ	নাম : আশাফুল হুচেইন পিতাৰ নাম: জাহেৰ আলী ঘৰ নং : 269 বয়স : 19 লিঙ্গ : পুৰুষ
1127	1	QQM0139519	ফটো উপলব্ধ	নাম : ফুলমতী বেগম পিতাৰ নাম: হাবুন উল বশিদ ঘৰ নং : 61 বয়স : 21 লিঙ্গ : মহিলা	1128	1	QQM0139568	ফটো উপলব্ধ	নাম : আশিফ আলী পিতাৰ নাম: আশ্রব আলী ঘৰ নং : 63 বয়স : 19 লিঙ্গ : পুৰুষ	1129	1	QQM0139618	ফটো উপলব্ধ	নাম : মৰ্জিনা খাতুন স্বামীৰ নাম: আমিনুল ইছলাম ঘৰ নং : 4 বয়স : 26 লিঙ্গ : মহিলা
1130	1	QQM0144105	ফটো উপলব্ধ	নাম : ফজিলা খাতুন পিতাৰ নাম: ফজলুল বহমান ঘৰ নং : 301 বয়স : 18 লিঙ্গ : মহিলা	1131	1	QQM0144139	ফটো উপলব্ধ	নাম : খতিজা খাতুন পিতাৰ নাম: আব্দুল কালাম ঘৰ নং : 54 বয়স : 22 লিঙ্গ : মহিলা	1132	1	QQM0144162	ফটো উপলব্ধ	নাম : কৃষ্ণা সুত্ৰধৰ মাতৃৰ নাম: সাবিত্ৰী সুত্ৰধৰ ঘৰ নং : 101ক বয়স : 21 লিঙ্গ : পুৰুষ
1133	1	QQM0146829	ফটো উপলব্ধ	নাম : আছিয়া খাতুন স্বামীৰ নাম: ছুৰমান সেখ ঘৰ নং : 56 বয়স : 19 লিঙ্গ : মহিলা	1134	1	QQM0146852	ফটো উপলব্ধ	নাম : ছাহিনৰ খাতুন স্বামীৰ নাম: জামাল বাদশা মণ্ডল ঘৰ নং : 30 বয়স : 25 লিঙ্গ : মহিলা	1135	1	QQM0146928	ফটো উপলব্ধ	নাম : আসিদুল ইছলাম পিতাৰ নাম: আবু ছায়েদ সেখ ঘৰ নং : 1326 বয়স : 18 লিঙ্গ : পুৰুষ



1136	1	QQM0148106
নাম : জেলাতুন বেগম স্বামীৰ নাম : মজিদুল সেখ ঘৰ নং : 155 বয়স : 18 লিঙ্গ : মহিলা		
ফটো উপলব্ধ		

1137	1	QQM0148114
নাম : খুশিদা বেগম স্বামীৰ নাম : জামানুৰ বহমান ঘৰ নং : 249 বয়স : 18 লিঙ্গ : মহিলা		
ফটো উপলব্ধ		

1138	1	QQM0148965
নাম : আকিবুল ইছলাম পিতাৰ নাম : ছফিয়ৰ বহমান ঘৰ নং : 332 বয়স : 19 লিঙ্গ : পুৰুষ		
ফটো উপলব্ধ		

1139	1	QQM0152520
নাম : এলিজা বেগম স্বামীৰ নাম : বসিদুল সেখ ঘৰ নং : 238 বয়স : 19 লিঙ্গ : মহিলা		
ফটো উপলব্ধ		

1140	1	QQM0154021
নাম : মৰমী খাতুন পিতাৰ নাম : আজিজল হক ঘৰ নং : 343 বয়স : 18 লিঙ্গ : মহিলা		
ফটো উপলব্ধ		

1141	1	QQM0153973
নাম : তছলিমা খাতুন স্বামীৰ নাম : আলম সেখ ঘৰ নং : 75 বয়স : 18 লিঙ্গ : মহিলা		
ফটো উপলব্ধ		

ভোটাৰৰ সাৰাংশ

A) ভোটাৰৰ সংখ্যা

	তালিকাৰ প্ৰকাৰ	তালিকাৰ চিনাক্তকৰণ	ভোটাৰৰ সংখ্যা				
			পুৰুষ	মহিলা	ওয় লিঙ্গ	মুঠ	
I	মূল তালিকা	মূল তালিকা	বিশেষ সংশোধন, 2026 চনৰ পূৰ্বৰ 2025 চনৰ মূল তালিকাৰ লগত থকা সংযোজন সমূহ একত্ৰিতকৰণ কৰা তালিকা ।	564	526	0	1090
II	যোগ তালিকা	পৰিপূৰক 1	বিশেষ সংক্ষিপ্ত সংশোধন, 2026	18	27	0	45
		পৰিপূৰক 2	অনবিচ্ছিন্ন সংশোধন 2026	1	5	0	6
			মুঠ	19	32	0	51
III	বিয়োজন তালিকা	পৰিপূৰক 1	বিশেষ সংক্ষিপ্ত সংশোধন, 2026	8	7	0	15
		পৰিপূৰক 2	অনবিচ্ছিন্ন সংশোধন 2026	0	4	0	4
			মুঠ	8	11	0	19
IV	লিংগ ক্ষেত্ৰত পৰিবৰ্তনৰ বাবে পাৰ্থক্য			-1	1	0	0
এই সংশোধনৰ পিছত ভোটাৰ তালিকাত ভোটাৰৰ মুঠ সংখ্যা (I+II-III+IV)				574	548	0	1122

B) শুধৰনীৰ সংখ্যা

তালিকাৰ প্ৰকাৰ	তালিকাৰ চিনাক্তকৰণ	শুধৰনীৰ সংখ্যা
পৰিপূৰক 1	বিশেষ সংক্ষিপ্ত সংশোধন, 2026	135
পৰিপূৰক 2	অনবিচ্ছিন্ন সংশোধন 2026	5
	মুঠ	140

নিৰ্বাচক পঞ্জীয়ন বিষয়াৰ স্বাক্ষৰ

E-মৃত, S-স্থানান্তৰিত/ বাসস্থান পৰিবৰ্তন, R-প্ৰতিলিপি, M-নিখোজ, Q-অযোগ্য