



## ভোটাৰ তালিকা 2026 S03 অসম

বিধানসভা সমষ্টিৰ নম্বৰ, নাম আৰু সংৰক্ষণৰ স্থিতি : 18 - বঙাইগাঁও (সাধাৰণ)		খণ্ড নং : 13																			
এই বিধানসভা সমষ্টিত কোন সংসদীয় সমষ্টিৰ অন্তৰ্গত তাৰ নম্বৰ, নাম আৰু সংৰক্ষণ স্থিতি : 3 - বৰপেটা (সাধাৰণ)																					
1. সংশোধনৰ বিৱৰণ																					
সংশোধনৰ বছৰ	2026	তালিকাৰ চিনাক্তকৰণ																			
ভিত্তি তাৰিখ	01-04-2026	বিশেষ সংশোধন, 2026 চনৰ পূৰ্বৰ 2025 চনৰ মূল তালিকাৰ লগত থকা সংযোজন সমূহ একত্ৰিতকৰণ কৰা তালিকা।																			
সংশোধনৰ প্ৰকাৰ	বিশেষ সংশোধন 2026																				
প্ৰকাশনৰ তাৰিখ	23-03-2026																				
2. খণ্ড আৰু ভোটগ্ৰহন কেন্দ্ৰৰ বিৱৰণ																					
খণ্ডৰ অন্তৰ্গত এলেকা সমূহৰ নম্বৰ আৰু নাম																					
1-৮৬ পূব ভাদ্ৰাগাঁও		<table border="1" style="width: 100%; border-collapse: collapse;"> <tr> <td>মূল চহৰ/গাঁও</td> <td>: পূব ভাদ্ৰাগাঁও</td> </tr> <tr> <td>ৱাৰ্ড নং</td> <td>:</td> </tr> <tr> <td>ডাকঘৰ</td> <td>: বাসুগাঁও</td> </tr> <tr> <td>পুলিচ থানা</td> <td>: বঙাইগাঁও</td> </tr> <tr> <td>ব্লক</td> <td>: ডাংতল</td> </tr> <tr> <td>ৰাজহ চক্ৰ</td> <td>: ডাংতল</td> </tr> <tr> <td>জিলা</td> <td>: বঙাইগাঁও</td> </tr> <tr> <td>পিনকোড</td> <td>: 783372</td> </tr> </table>				মূল চহৰ/গাঁও	: পূব ভাদ্ৰাগাঁও	ৱাৰ্ড নং	:	ডাকঘৰ	: বাসুগাঁও	পুলিচ থানা	: বঙাইগাঁও	ব্লক	: ডাংতল	ৰাজহ চক্ৰ	: ডাংতল	জিলা	: বঙাইগাঁও	পিনকোড	: 783372
মূল চহৰ/গাঁও	: পূব ভাদ্ৰাগাঁও																				
ৱাৰ্ড নং	:																				
ডাকঘৰ	: বাসুগাঁও																				
পুলিচ থানা	: বঙাইগাঁও																				
ব্লক	: ডাংতল																				
ৰাজহ চক্ৰ	: ডাংতল																				
জিলা	: বঙাইগাঁও																				
পিনকোড	: 783372																				
3. ভোটগ্ৰহন কেন্দ্ৰৰ বিৱৰণ																					
ভোটগ্ৰহন কেন্দ্ৰৰ নম্বৰ আৰু নাম :		ভোটগ্ৰহন কেন্দ্ৰৰ প্ৰকাৰ (পুৰুষ/মহিলা/সাধাৰণ)		সাধাৰণ																	
13 - ৪৯৮ নং ভাদ্ৰাগাঁও এল পি স্কুল (উত্তৰ ফাল)		খণ্ডৰ অন্তৰ্গত সহায়ক ভোটগ্ৰহন কেন্দ্ৰৰ সংখ্যা :		0																	
ভোটগ্ৰহন কেন্দ্ৰৰ ঠিকনা :																					
৪৯৮ নং ভাদ্ৰাগাঁও এল পি স্কুল, ৰুম নং ২, পূব ভাদ্ৰাগাঁও, ডাকঘৰ : বাসুগাঁও, থানা : বঙাইগাঁও, পিন নং : ৭৮৩৩৭২, জিলা : বঙাইগাঁও																					
4. ভোটাৰৰ সংখ্যা																					
আৰম্ভনি ক্ৰমিক নং	শেষ ক্ৰমিক নং	মুঠ ভোটাৰ																			
নং		পুৰুষ	মহিলা	৩য় লিঙ্গ	মুঠ																
1	585	293	285	0	578																

নিৰ্বাচক পঞ্জীয়ন বিষয়াৰ স্বাক্ষৰ



Nazri Naksha

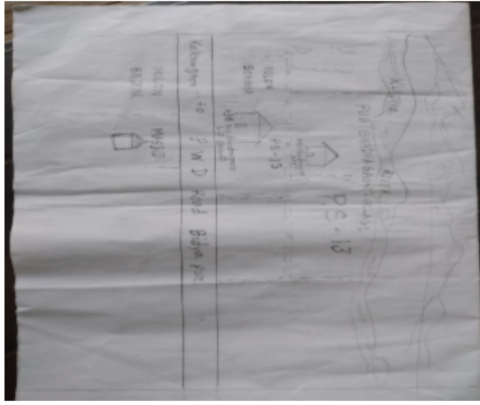

Google Map View

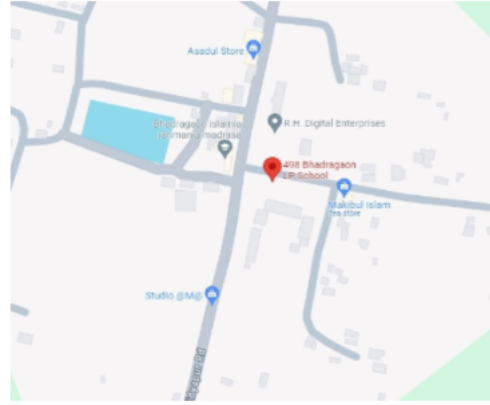

Polling Station Building Front View



ভোটগ্ৰহন কেন্দ্ৰৰ সন্মুখৰ দৃশ্য



Cad View

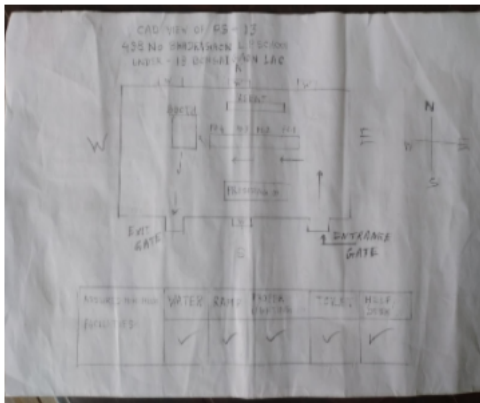

Key MAP View





# 1 নাম : বিন্দি বালা গুৰু স্বামীৰ নাম : পদম বাহাদুৰ গুৰুম ঘৰ নং : 1 বয়স : 60 লিঙ্গ : মহিলা CBJ7437196 ফটো উপলব্ধ	# 2 নাম : প্ৰেম বাহাদুৰ গুৰু পিতাৰ নাম : কদম বাহাদুৰ গুৰু ঘৰ নং : 1 বয়স : 43 লিঙ্গ : পুৰুষ CBJ7437209 ফটো উপলব্ধ	# 3 নাম : কল্পনা গুৰু স্বামীৰ নাম : প্ৰেম বাহাদুৰ গুৰুম ঘৰ নং : 2 বয়স : 36 লিঙ্গ : মহিলা CBJ7440428 ফটো উপলব্ধ
4 নাম : কুল বাহাদুৰ গুৰু পিতাৰ নাম : প্ৰেম বাহাদুৰ গুৰু ঘৰ নং : 1 বয়স : 19 লিঙ্গ : পুৰুষ QQM0096586 ফটো উপলব্ধ	5 নাম : মন বাহাদুৰ মগৰ পিতাৰ নাম : নৰ বাহাদুৰ মগৰ ঘৰ নং : 2 বয়স : 44 লিঙ্গ : পুৰুষ CBJ7437254 ফটো উপলব্ধ	6 নাম : গীতা বালা মগৰ স্বামীৰ নাম : বাম কুমাৰ মগৰ ঘৰ নং : 2 বয়স : 42 লিঙ্গ : মহিলা CBJ7437265 ফটো উপলব্ধ
7 নাম : মগৰ হেম নৰবাহাদুৰ পিতাৰ নাম : নৰ বাহাদুৰ মগৰ ঘৰ নং : 2 বয়স : 32 লিঙ্গ : পুৰুষ QQM0088906 ফটো উপলব্ধ	8 নাম : পবিত্ৰা মগৰ স্বামীৰ নাম : প্ৰদীপ থাপা ঘৰ নং : 2 বয়স : 27 লিঙ্গ : মহিলা CBJ0478024 ফটো উপলব্ধ	9 নাম : বেন সূত্ৰধৰ স্বামীৰ নাম : মগৰ হেম নৰবাহাদুৰ ঘৰ নং : 2 বয়স : 27 লিঙ্গ : মহিলা KLM0094466 ফটো উপলব্ধ
10 নাম : নবীন কুমাৰ মগৰ মাতৃৰ নাম : গীতা বালা মগৰ ঘৰ নং : 2 বয়স : 20 লিঙ্গ : পুৰুষ QQM0086785 ফটো উপলব্ধ	11 নাম : মহেশ্বৰ সূত্ৰধৰ পিতাৰ নাম : চেউলা সূত্ৰধৰ ঘৰ নং : 3 বয়স : 49 লিঙ্গ : পুৰুষ CBJ7437470 ফটো উপলব্ধ	12 নাম : ছবিতা সূত্ৰধৰ স্বামীৰ নাম : মহেশ্বৰ সূত্ৰধৰ ঘৰ নং : 3 বয়স : 44 লিঙ্গ : মহিলা CBJ7437481 ফটো উপলব্ধ
13 নাম : জোনালী সূত্ৰধৰ পিতাৰ নাম : মহেশ্বৰ সূত্ৰধৰ ঘৰ নং : 3 বয়স : 24 লিঙ্গ : মহিলা CBJ0417055 ফটো উপলব্ধ	14 নাম : বতেশ্বৰ সূত্ৰধৰ পিতাৰ নাম : মহেশ্বৰ সূত্ৰধৰ ঘৰ নং : 03 বয়স : 19 লিঙ্গ : পুৰুষ QQM0073973 ফটো উপলব্ধ	E 15 নাম : শঙ্কৰ দাস পিতাৰ নাম : নগেন দাস ঘৰ নং : 5 বয়স : 79 লিঙ্গ : পুৰুষ CBJ7437323 ফটো উপলব্ধ
16 নাম : মমতা বালা দাস স্বামীৰ নাম : জীবন চন্দ্ৰ দাস ঘৰ নং : 5 বয়স : 49 লিঙ্গ : মহিলা CBJ7437312 ফটো উপলব্ধ	17 নাম : টম্পা দাস পিতাৰ নাম : জীবন চন্দ্ৰ দাস ঘৰ নং : 5 বয়স : 33 লিঙ্গ : মহিলা CBJ7440440 ফটো উপলব্ধ	18 নাম : কৃষ্ণ চন্দ্ৰ দাস পিতাৰ নাম : জীবন চন্দ্ৰ দাস ঘৰ নং : 5 বয়স : 27 লিঙ্গ : পুৰুষ CBJ0165498 ফটো উপলব্ধ
19 নাম : ভাৰতী দাস স্বামীৰ নাম : কাজল দাস ঘৰ নং : 5 বয়স : 25 লিঙ্গ : মহিলা CBJ0378885 ফটো উপলব্ধ	20 নাম : মহন্ত সূত্ৰধৰ পিতাৰ নাম : য়ামিনী কান্ত সূত্ৰধৰ ঘৰ নং : 6 বয়স : 32 লিঙ্গ : পুৰুষ CBJ7434799 ফটো উপলব্ধ	21 নাম : দৈবকী সূত্ৰধৰ স্বামীৰ নাম : মহন্ত সূত্ৰধৰ ঘৰ নং : 6 বয়স : 27 লিঙ্গ : মহিলা CBJ0322198 ফটো উপলব্ধ
22 নাম : ভাৰতী সূত্ৰধৰ স্বামীৰ নাম : য়ামিনী কান্ত সূত্ৰধৰ ঘৰ নং : 7 বয়স : 49 লিঙ্গ : মহিলা CBJ7437345 ফটো উপলব্ধ	23 নাম : সুনিতা সূত্ৰধৰ স্বামীৰ নাম : মংলু সূত্ৰধৰ ঘৰ নং : 7 বয়স : 23 লিঙ্গ : মহিলা CBJ0463315 ফটো উপলব্ধ	24 নাম : মাৰং সূত্ৰধৰ পিতাৰ নাম : খাদা সূত্ৰধৰ ঘৰ নং : 8 বয়স : 83 লিঙ্গ : পুৰুষ CBJ0222638 ফটো উপলব্ধ
25 নাম : বলৰাম সূত্ৰধৰ পিতাৰ নাম : মাৰং সূত্ৰধৰ ঘৰ নং : 8 বয়স : 39 লিঙ্গ : পুৰুষ CBJ7437378 ফটো উপলব্ধ	26 নাম : বিনা সূত্ৰধৰ স্বামীৰ নাম : বলৰাম সূত্ৰধৰ ঘৰ নং : 8 বয়স : 31 লিঙ্গ : মহিলা CBJ0199398 ফটো উপলব্ধ	27 নাম : কেৰ্কেৰী সূত্ৰধৰ স্বামীৰ নাম : তাৰং সূত্ৰধৰ ঘৰ নং : 9 বয়স : 71 লিঙ্গ : মহিলা CBJ7437390 ফটো উপলব্ধ
28 নাম : লক্ষী কান্ত সূত্ৰধৰ পিতাৰ নাম : তাৰং সূত্ৰধৰ ঘৰ নং : 9 বয়স : 38 লিঙ্গ : পুৰুষ CBJ7437403 ফটো উপলব্ধ	# 29 নাম : উত্তম সূত্ৰধৰ পিতাৰ নাম : পবিত্ৰ সূত্ৰধৰ ঘৰ নং : 10 বয়স : 20 লিঙ্গ : পুৰুষ QQM0057794 ফটো উপলব্ধ	30 নাম : কৃষ্ণা সূত্ৰধৰ স্বামীৰ নাম : পবিত্ৰ সূত্ৰধৰ ঘৰ নং : 10 বয়স : 41 লিঙ্গ : মহিলা CBJ7437436 ফটো উপলব্ধ



31 নাম : গৌতম সূত্ৰধৰ পিতাৰ নাম: পবিত্ৰ সূত্ৰধৰ ঘৰ নং : 10 বয়স : 23 লিঙ্গ : পুৰুষ	CBJ0419416 ফটো উপলব্ধ	32 নাম : নয়াতী সূত্ৰধৰ স্বামীৰ নাম: চেউলা সূত্ৰধৰ ঘৰ নং : 11 বয়স : 71 লিঙ্গ : মহিলা	CBJ7437447 ফটো উপলব্ধ	33 নাম : কেতুৰাম সূত্ৰধৰ পিতাৰ নাম: চেউলা সূত্ৰধৰ ঘৰ নং : 11 বয়স : 44 লিঙ্গ : পুৰুষ	CBJ7437458 ফটো উপলব্ধ
34 নাম : দ্বীপা বালা সূত্ৰধৰ স্বামীৰ নাম: কেতুৰাম সূত্ৰধৰ ঘৰ নং : 11 বয়স : 39 লিঙ্গ : মহিলা	CBJ7437469 ফটো উপলব্ধ	35 নাম : ধনেশ্বৰ সূত্ৰধৰ পিতাৰ নাম: কেতুৰাম সূত্ৰধৰ ঘৰ নং : 11 বয়স : 21 লিঙ্গ : পুৰুষ	QQM0014514 ফটো উপলব্ধ	36 নাম : বঙালী সূত্ৰধৰ পিতাৰ নাম: মহেশ্বৰ সূত্ৰধৰ ঘৰ নং : 11 বয়স : 21 লিঙ্গ : মহিলা	QQM0014563 ফটো উপলব্ধ
37 নাম : লিফু সূত্ৰধৰ পিতাৰ নাম: বংকাই সূত্ৰধৰ ঘৰ নং : 12 বয়স : 49 লিঙ্গ : পুৰুষ	CBJ7437505 ফটো উপলব্ধ	38 নাম : টনবালা সূত্ৰধৰ স্বামীৰ নাম: লিফু সূত্ৰধৰ ঘৰ নং : 12 বয়স : 47 লিঙ্গ : মহিলা	CBJ7437516 ফটো উপলব্ধ	39 নাম : সৰশতী সূত্ৰধৰ পিতাৰ নাম: লিফু সূত্ৰধৰ ঘৰ নং : 12 বয়স : 28 লিঙ্গ : মহিলা	CBJ1122563 ফটো উপলব্ধ
40 নাম : বিক্ৰম সূত্ৰধৰ পিতাৰ নাম: লিফু সূত্ৰধৰ ঘৰ নং : 12 বয়স : 21 লিঙ্গ : পুৰুষ	QQM0023234 ফটো উপলব্ধ	# 41 নাম : টাজেল সূত্ৰধৰ পিতাৰ নাম: ধান্দু ৰাম সূত্ৰধৰ ঘৰ নং : 13 বয়স : 47 লিঙ্গ : পুৰুষ	CBJ7437538 ফটো উপলব্ধ	42 নাম : বাজেল সূত্ৰধৰ পিতাৰ নাম: ধান্দু ৰাম সূত্ৰধৰ ঘৰ নং : 14 বয়স : 49 লিঙ্গ : পুৰুষ	CBJ7437527 ফটো উপলব্ধ
43 নাম : ভানে বালা সূত্ৰধৰ স্বামীৰ নাম: বাজেল সূত্ৰধৰ ঘৰ নং : 14 বয়স : 47 লিঙ্গ : মহিলা	CBJ7437550 ফটো উপলব্ধ	44 নাম : উমানন্দ সূত্ৰধৰ পিতাৰ নাম: বাজেল সূত্ৰধৰ ঘৰ নং : 14 বয়স : 26 লিঙ্গ : পুৰুষ	CBJ0245134 ফটো উপলব্ধ	45 নাম : জুন সূত্ৰধৰ পিতাৰ নাম: বাজেল সূত্ৰধৰ ঘৰ নং : 14 বয়স : 24 লিঙ্গ : মহিলা	CBJ0463331 ফটো উপলব্ধ
46 নাম : অৰন সূত্ৰধৰ পিতাৰ নাম: টাজেল সূত্ৰধৰ ঘৰ নং : 14 বয়স : 22 লিঙ্গ : পুৰুষ	QQM0057802 ফটো উপলব্ধ	47 নাম : ব্ৰজেন সূত্ৰধৰ পিতাৰ নাম: ধান্দু ৰাম সূত্ৰধৰ ঘৰ নং : 15 বয়স : 65 লিঙ্গ : পুৰুষ	CBJ7437561 ফটো উপলব্ধ	48 নাম : আমতি সূত্ৰধৰ স্বামীৰ নাম: ব্ৰজেন সূত্ৰধৰ ঘৰ নং : 15 বয়স : 61 লিঙ্গ : মহিলা	CBJ7437572 ফটো উপলব্ধ
49 নাম : বাতাসী সূত্ৰধৰ পিতাৰ নাম: ধান্দু ৰাম সূত্ৰধৰ ঘৰ নং : 15 বয়স : 39 লিঙ্গ : মহিলা	CBJ7437549 ফটো উপলব্ধ	50 নাম : অভিলাষ সূত্ৰধৰ পিতাৰ নাম: ব্ৰজেন সূত্ৰধৰ ঘৰ নং : 15 বয়স : 34 লিঙ্গ : পুৰুষ	CBJ7435101 ফটো উপলব্ধ	51 নাম : জিলিমণি সূত্ৰধৰ স্বামীৰ নাম: অভিলাষ সূত্ৰধৰ ঘৰ নং : 15 বয়স : 31 লিঙ্গ : মহিলা	CBJ0044156 ফটো উপলব্ধ
52 নাম : পুজেন সূত্ৰধৰ পিতাৰ নাম: কান্তেশ্বৰ সূত্ৰধৰ ঘৰ নং : 16 বয়স : 67 লিঙ্গ : পুৰুষ	CBJ7437583 ফটো উপলব্ধ	53 নাম : দপেশ্বৰী সূত্ৰধৰ স্বামীৰ নাম: পুজেন সূত্ৰধৰ ঘৰ নং : 16 বয়স : 54 লিঙ্গ : মহিলা	CBJ7437594 ফটো উপলব্ধ	54 নাম : মহিলা সূত্ৰধৰ পিতাৰ নাম: কান্তেশ্বৰ সূত্ৰধৰ ঘৰ নং : 16 বয়স : 47 লিঙ্গ : মহিলা	CBJ7437607 ফটো উপলব্ধ
55 নাম : মণিকা সূত্ৰধৰ পিতাৰ নাম: পুজেন সূত্ৰধৰ ঘৰ নং : 16 বয়স : 28 লিঙ্গ : মহিলা	CBJ0050096 ফটো উপলব্ধ	56 নাম : প্ৰমেশ্বৰ সূত্ৰধৰ পিতাৰ নাম: পুজেন সূত্ৰধৰ ঘৰ নং : 16 বয়স : 27 লিঙ্গ : পুৰুষ	CBJ0220038 ফটো উপলব্ধ	57 নাম : ভদ্ৰেশ্বৰ সূত্ৰধৰ পিতাৰ নাম: হীৰী সূত্ৰধৰ ঘৰ নং : 17 বয়স : 69 লিঙ্গ : পুৰুষ	CBJ7437618 ফটো উপলব্ধ
58 নাম : পিঠালী সূত্ৰধৰ স্বামীৰ নাম: ভদ্ৰেশ্বৰ সূত্ৰধৰ ঘৰ নং : 17 বয়স : 64 লিঙ্গ : মহিলা	CBJ7437629 ফটো উপলব্ধ	59 নাম : বাটাউ সূত্ৰধৰ পিতাৰ নাম: জিৰা সূত্ৰধৰ ঘৰ নং : 17 বয়স : 60 লিঙ্গ : পুৰুষ	CBJ7437630 ফটো উপলব্ধ	60 নাম : খেৰী সূত্ৰধৰ স্বামীৰ নাম: বাটাউ সূত্ৰধৰ ঘৰ নং : 17 বয়স : 53 লিঙ্গ : মহিলা	CBJ7437652 ফটো উপলব্ধ



61 নাম : অনিতা সূত্ৰধৰ স্বামীৰ নাম: লাউটি সূত্ৰধৰ ঘৰ নং : 17 বয়স : 30 লিঙ্গ : মহিলা	CBJ0055566 ফটো উপলব্ধ	62 নাম : জীতেন সূত্ৰধৰ পিতাৰ নাম: বাটাউ সূত্ৰধৰ ঘৰ নং : 17 বয়স : 26 লিঙ্গ : পুৰুষ	CBJ0247221 ফটো উপলব্ধ	63 নাম : চম্পা সূত্ৰধৰ স্বামীৰ নাম: জীতেন সূত্ৰধৰ ঘৰ নং : 19 বয়স : 26 লিঙ্গ : মহিলা	CBJ0550533 ফটো উপলব্ধ
64 নাম : তৰন সূত্ৰধৰ পিতাৰ নাম: ভৈৰেশ্বৰ সূত্ৰধৰ ঘৰ নং : 17 বয়স : 19 লিঙ্গ : পুৰুষ	QQM0081240 ফটো উপলব্ধ	# 65 নাম : কালীশংকৰ বৰ্মন পিতাৰ নাম: ৰঞ্জিত কুমাৰ বৰ্মন ঘৰ নং : 341 বয়স : 60 লিঙ্গ : পুৰুষ	CBJ7437674 ফটো উপলব্ধ	# 66 নাম : কান্তেশ্বৰ বৰ্মন পিতাৰ নাম: ৰঞ্জিত কুমাৰ বৰ্মন ঘৰ নং : 45 বয়স : 57 লিঙ্গ : পুৰুষ	CBJ7437685 ফটো উপলব্ধ
67 নাম : ৰতেশ্বৰ বৰ্মন পিতাৰ নাম: ৰঞ্জিত কুমাৰ বৰ্মন ঘৰ নং : 18 বয়স : 51 লিঙ্গ : পুৰুষ	CBJ7437709 ফটো উপলব্ধ	# 68 নাম : সুমিত্ৰা বৰ্মন স্বামীৰ নাম: কালি শঙ্কৰ বৰ্মন ঘৰ নং : 341 বয়স : 54 লিঙ্গ : মহিলা	CBJ7437710 ফটো উপলব্ধ	# 69 নাম : ডলি বৰ্মন স্বামীৰ নাম: কান্তেশ্বৰ বৰ্মন ঘৰ নং : 45 বয়স : 45 লিঙ্গ : মহিলা	CBJ7435203 ফটো উপলব্ধ
70 নাম : সাৰদা বৰ্মণ স্বামীৰ নাম: ৰতেশ্বৰ বৰ্মণ ঘৰ নং : 18 বয়স : 35 লিঙ্গ : মহিলা	CBJ0246652 ফটো উপলব্ধ	71 নাম : ৰম্যতি সূত্ৰধৰ স্বামীৰ নাম: তৰনি সূত্ৰধৰ ঘৰ নং : 19 বয়স : 26 লিঙ্গ : মহিলা	CBJ0300004 ফটো উপলব্ধ	# 72 নাম : জগদীশ সৰকাৰ পিতাৰ নাম: নিত্যানন্দ সৰকাৰ ঘৰ নং : 20 বয়স : 57 লিঙ্গ : পুৰুষ	CBJ7437721 ফটো উপলব্ধ
# 73 নাম : সন্ধ্যা ৰাণী সৰকাৰ স্বামীৰ নাম: জগদীশ সৰকাৰ ঘৰ নং : 20 বয়স : 46 লিঙ্গ : মহিলা	CBJ7437732 ফটো উপলব্ধ	74 নাম : গোপাল সৰকাৰ পিতাৰ নাম: জগদীশ সৰকাৰ ঘৰ নং : 20 বয়স : 28 লিঙ্গ : পুৰুষ	CBJ0075606 ফটো উপলব্ধ	# 75 নাম : সঞ্জীত সৰকাৰ পিতাৰ নাম: জগদীশ সৰকাৰ ঘৰ নং : 40 বয়স : 33 লিঙ্গ : পুৰুষ	CBJ7437743 ফটো উপলব্ধ
# 76 নাম : বৰ্নালী বৰ্মন সৰকাৰ স্বামীৰ নাম: সঞ্জীত সৰকাৰ ঘৰ নং : 40 বয়স : 30 লিঙ্গ : মহিলা	CBJ0601815 ফটো উপলব্ধ	77 নাম : বিপুল মণ্ডল পিতাৰ নাম: অক্ষয় মণ্ডল ঘৰ নং : 21 বয়স : 57 লিঙ্গ : পুৰুষ	CBJ7437754 ফটো উপলব্ধ	78 নাম : সুনীতি মণ্ডল স্বামীৰ নাম: বিপুল মণ্ডল ঘৰ নং : 21 বয়স : 51 লিঙ্গ : মহিলা	CBJ7437765 ফটো উপলব্ধ
79 নাম : চন্দন মণ্ডল পিতাৰ নাম: বিপুল মণ্ডল ঘৰ নং : 21 বয়স : 26 লিঙ্গ : পুৰুষ	CBJ0247510 ফটো উপলব্ধ	80 নাম : দিপেন মন্ডল পিতাৰ নাম: বিপুল মন্ডল ঘৰ নং : 21 বয়স : 22 লিঙ্গ : পুৰুষ	CBJ2297968 ফটো উপলব্ধ	# 81 নাম : অৰন সৰকাৰ পিতাৰ নাম: বিপিন সৰকাৰ ঘৰ নং : 325 বয়স : 45 লিঙ্গ : পুৰুষ	CBJ7437798 ফটো উপলব্ধ
82 নাম : মিন্টু সৰকাৰ পিতাৰ নাম: বিপিন সৰকাৰ ঘৰ নং : 22 বয়স : 39 লিঙ্গ : পুৰুষ	CBJ0247064 ফটো উপলব্ধ	83 নাম : কমলী বালা সৰকাৰ পিতাৰ নাম: বিপিন সৰকাৰ ঘৰ নং : 22 বয়স : 37 লিঙ্গ : মহিলা	CBJ7437801 ফটো উপলব্ধ	84 নাম : পাৰুল বালা সৰকাৰ স্বামীৰ নাম: সন্তোষ কুঃ সৰকাৰ ঘৰ নং : 23 বয়স : 64 লিঙ্গ : মহিলা	CBJ7437823 ফটো উপলব্ধ
# 85 নাম : স্বপন সৰকাৰ পিতাৰ নাম: সন্তোষ কুঃ সৰকাৰ ঘৰ নং : 42 বয়স : 41 লিঙ্গ : পুৰুষ	CBJ7437834 ফটো উপলব্ধ	# 86 নাম : মালতী বালা সৰকাৰ স্বামীৰ নাম: স্বপন কুঃ সৰকাৰ ঘৰ নং : 42 বয়স : 38 লিঙ্গ : মহিলা	CBJ7437856 ফটো উপলব্ধ	87 নাম : সুবল কুঃ সৰকাৰ পিতাৰ নাম: সন্তোষ কুঃ সৰকাৰ ঘৰ নং : 23 বয়স : 37 লিঙ্গ : পুৰুষ	CBJ7437867 ফটো উপলব্ধ
88 নাম : কুন্তি দাস স্বামীৰ নাম: সুবল কুমাৰ সৰকাৰ ঘৰ নং : 23 বয়স : 26 লিঙ্গ : মহিলা	CBJ0246694 ফটো উপলব্ধ	# 89 নাম : ৰাজীৱ সৰকাৰ পিতাৰ নাম: স্বপন সৰকাৰ ঘৰ নং : 42 বয়স : 20 লিঙ্গ : পুৰুষ	QQM0060699 ফটো উপলব্ধ	90 নাম : বিদ্যা ৰাণী সৰকাৰ স্বামীৰ নাম: অক্ষয় কুমাৰ সৰকাৰ ঘৰ নং : 24 বয়স : 69 লিঙ্গ : মহিলা	CBJ7437889 ফটো উপলব্ধ



<p>E 91</p> <p>নাম : সোপ সৰকাৰ স্বামীৰ নাম : দিলীপ মণ্ডল ঘৰ নং : 24 বয়স : 37 লিঙ্গ : মহিলা</p> <p>CBJ7437903</p> <p>ফটো উপলব্ধ</p>	<p>92</p> <p>নাম : বিনিতা মণ্ডল স্বামীৰ নাম : জয়ন্ত মণ্ডল ঘৰ নং : 24 বয়স : 31 লিঙ্গ : মহিলা</p> <p>CBJ0095737</p> <p>ফটো উপলব্ধ</p>	<p>93</p> <p>নাম : অৰণ চন্দ্ৰ সৰকাৰ পিতাৰ নাম : অক্ষয় সৰকাৰ ঘৰ নং : 24 বয়স : 30 লিঙ্গ : পুৰুষ</p> <p>CBJ0095786</p> <p>ফটো উপলব্ধ</p>
<p>94</p> <p>নাম : শৈলেন সূত্ৰধৰ পিতাৰ নাম : খেৰু সূত্ৰধৰ ঘৰ নং : 25 বয়স : 41 লিঙ্গ : পুৰুষ</p> <p>CBJ7437936</p> <p>ফটো উপলব্ধ</p>	<p>95</p> <p>নাম : বুলু সূত্ৰধৰ স্বামীৰ নাম : শৈলেন সূত্ৰধৰ ঘৰ নং : 25 বয়স : 35 লিঙ্গ : মহিলা</p> <p>CBJ0246744</p> <p>ফটো উপলব্ধ</p>	<p>96</p> <p>নাম : বিপিন সূত্ৰধৰ পিতাৰ নাম : নীৰেন সূত্ৰধৰ ঘৰ নং : 26 বয়স : 28 লিঙ্গ : পুৰুষ</p> <p>CBJ0590869</p> <p>ফটো উপলব্ধ</p>
<p>97</p> <p>নাম : অঞ্জলী সূত্ৰধৰ স্বামীৰ নাম : বিপিন সূত্ৰধৰ ঘৰ নং : 26 বয়স : 23 লিঙ্গ : মহিলা</p> <p>CBJ0443697</p> <p>ফটো উপলব্ধ</p>	<p>98</p> <p>নাম : শ্যামল সৰকাৰ পিতাৰ নাম : সন্তোষ কুমাৰ সৰকাৰ ঘৰ নং : 27 বয়স : 40 লিঙ্গ : পুৰুষ</p> <p>CBJ7435429</p> <p>ফটো উপলব্ধ</p>	<p>99</p> <p>নাম : শামলী সৰকাৰ স্বামীৰ নাম : শ্যামল সৰকাৰ ঘৰ নং : 27 বয়স : 33 লিঙ্গ : মহিলা</p> <p>CBJ7435430</p> <p>ফটো উপলব্ধ</p>
<p>100</p> <p>নাম : নিজাৰী সূত্ৰধৰ স্বামীৰ নাম : শুকীনা সূত্ৰধৰ ঘৰ নং : 28 বয়স : 56 লিঙ্গ : মহিলা</p> <p>CBJ7437981</p> <p>ফটো উপলব্ধ</p>	<p>101</p> <p>নাম : নীৰেন সূত্ৰধৰ পিতাৰ নাম : বাহাদুৰ সূত্ৰধৰ ঘৰ নং : 29 বয়স : 60 লিঙ্গ : পুৰুষ</p> <p>CBJ7438008</p> <p>ফটো উপলব্ধ</p>	<p>102</p> <p>নাম : সুমিত্ৰা সূত্ৰধৰ স্বামীৰ নাম : নীৰেন সূত্ৰধৰ ঘৰ নং : 29 বয়স : 54 লিঙ্গ : মহিলা</p> <p>CBJ7438019</p> <p>ফটো উপলব্ধ</p>
<p>103</p> <p>নাম : তৰনি সূত্ৰধৰ পিতাৰ নাম : নিৰেন সূত্ৰধৰ ঘৰ নং : 29 বয়স : 33 লিঙ্গ : পুৰুষ</p> <p>CBJ0115816</p> <p>ফটো উপলব্ধ</p>	<p>104</p> <p>নাম : দিপক সূত্ৰধৰ পিতাৰ নাম : নিৰেন সূত্ৰধৰ ঘৰ নং : 29 বয়স : 28 লিঙ্গ : পুৰুষ</p> <p>CBJ0116228</p> <p>ফটো উপলব্ধ</p>	<p>105</p> <p>নাম : সন্ধ্যা মণ্ডল স্বামীৰ নাম : শৈলেন মণ্ডল ঘৰ নং : 30 বয়স : 54 লিঙ্গ : মহিলা</p> <p>CBJ7438031</p> <p>ফটো উপলব্ধ</p>
<p>106</p> <p>নাম : ৰতন মণ্ডল পিতাৰ নাম : শৈলেন মণ্ডল ঘৰ নং : 30 বয়স : 29 লিঙ্গ : পুৰুষ</p> <p>CBJ0221218</p> <p>ফটো উপলব্ধ</p>	<p>107</p> <p>নাম : তৰন কুঃ সৰকাৰ পিতাৰ নাম : অক্ষয় কুমাৰ সৰকাৰ ঘৰ নং : 31 বয়স : 47 লিঙ্গ : পুৰুষ</p> <p>CBJ7437890</p> <p>ফটো উপলব্ধ</p>	<p>108</p> <p>নাম : কামনা সৰকাৰ স্বামীৰ নাম : তৰুণ কুমাৰ সৰকাৰ ঘৰ নং : 31 বয়স : 36 লিঙ্গ : মহিলা</p> <p>CBJ0274886</p> <p>ফটো উপলব্ধ</p>
<p>109</p> <p>নাম : ভূপেন মণ্ডল পিতাৰ নাম : কেশব মণ্ডল ঘৰ নং : 32 বয়স : 71 লিঙ্গ : পুৰুষ</p> <p>CBJ7438075</p> <p>ফটো উপলব্ধ</p>	<p># 110</p> <p>নাম : সন্তোষ মণ্ডল পিতাৰ নাম : কেশব মণ্ডল ঘৰ নং : 46 বয়স : 67 লিঙ্গ : পুৰুষ</p> <p>CBJ7438111</p> <p>ফটো উপলব্ধ</p>	<p>111</p> <p>নাম : কল্পনা মণ্ডল স্বামীৰ নাম : ভূপেন মণ্ডল ঘৰ নং : 32 বয়স : 61 লিঙ্গ : মহিলা</p> <p>CBJ7438086</p> <p>ফটো উপলব্ধ</p>
<p># 112</p> <p>নাম : উলী মণ্ডল স্বামীৰ নাম : সন্তোষ মণ্ডল ঘৰ নং : 46 বয়স : 57 লিঙ্গ : মহিলা</p> <p>CBJ7438122</p> <p>ফটো উপলব্ধ</p>	<p># 113</p> <p>নাম : প্ৰমিলা মণ্ডল স্বামীৰ নাম : পৰেশ মণ্ডল ঘৰ নং : 38 বয়স : 48 লিঙ্গ : মহিলা</p> <p>CBJ7438155</p> <p>ফটো উপলব্ধ</p>	<p>114</p> <p>নাম : মীনা স্বৰ্ণকাৰ স্বামীৰ নাম : সন্তোষ স্বৰ্ণকাৰ ঘৰ নং : 32 বয়স : 38 লিঙ্গ : মহিলা</p> <p>CBJ7438133</p> <p>ফটো উপলব্ধ</p>
<p>115</p> <p>নাম : প্ৰিয়তোষ মণ্ডল পিতাৰ নাম : ভূপেন মণ্ডল ঘৰ নং : 32 বয়স : 37 লিঙ্গ : পুৰুষ</p> <p>CBJ7438100</p> <p>ফটো উপলব্ধ</p>	<p>116</p> <p>নাম : শৰ্মিলা মণ্ডল পিতাৰ নাম : ভূপেন চন্দ্ৰ মণ্ডল ঘৰ নং : 32 বয়স : 28 লিঙ্গ : মহিলা</p> <p>CBJ0443705</p> <p>ফটো উপলব্ধ</p>	<p>117</p> <p>নাম : সুশান্ত মণ্ডল পিতাৰ নাম : ভূপেন চন্দ্ৰ মণ্ডল ঘৰ নং : 32 বয়স : 27 লিঙ্গ : পুৰুষ</p> <p>CBJ0269621</p> <p>ফটো উপলব্ধ</p>
<p>S2 118</p> <p>নাম : পূজা মণ্ডল পিতাৰ নাম : পৰেশ মণ্ডল ঘৰ নং : 32 বয়স : 25 লিঙ্গ : মহিলা</p> <p>CBJ0452235</p> <p>ফটো উপলব্ধ</p>	<p>119</p> <p>নাম : চম্পা ৰায় স্বামীৰ নাম : প্ৰিয়তোষ মণ্ডল ঘৰ নং : 32 বয়স : 25 লিঙ্গ : মহিলা</p> <p>QQM0086702</p> <p>ফটো উপলব্ধ</p>	<p>120</p> <p>নাম : প্ৰিয়াঙ্কা মণ্ডল পিতাৰ নাম : পৰেশ মণ্ডল ঘৰ নং : 32 বয়স : 23 লিঙ্গ : মহিলা</p> <p>CBJ0452227</p> <p>ফটো উপলব্ধ</p>



# 121 নাম : ইয়াচমিনাৰা খাতুন পিতাৰ নাম : ইদৰ আলী সেখ ঘৰ নং : 192 বয়স : 22 লিঙ্গ : মহিলা	QQM0041921 ফটো উপলব্ধ	122 নাম : কৈশল্যা সৰকাৰ স্বামীৰ নাম : কালীপদ সৰকাৰ ঘৰ নং : 33 বয়স : 67 লিঙ্গ : মহিলা	CBJ7438166 ফটো উপলব্ধ	123 নাম : ৰঞ্জন কুমাৰ সৰকাৰ পিতাৰ নাম : কালীপদ সৰকাৰ ঘৰ নং : 33 বয়স : 47 লিঙ্গ : পুৰুষ	CBJ7438188 ফটো উপলব্ধ
124 নাম : সঞ্জয় সৰকাৰ পিতাৰ নাম : কালীপদ সৰকাৰ ঘৰ নং : 33 বয়স : 42 লিঙ্গ : পুৰুষ	CBJ7438177 ফটো উপলব্ধ	125 নাম : সৰ্বিতা সৰকাৰ স্বামীৰ নাম : সঞ্জয় সৰকাৰ ঘৰ নং : 33 বয়স : 37 লিঙ্গ : মহিলা	CBJ0128835 ফটো উপলব্ধ	126 নাম : পূৰ্ণিমা সৰকাৰ স্বামীৰ নাম : ৰঞ্জন কুমাৰ সৰকাৰ ঘৰ নং : 33 বয়স : 36 লিঙ্গ : মহিলা	CBJ0528281 ফটো উপলব্ধ
127 নাম : মনিৰাম সৰকাৰ পিতাৰ নাম : সঞ্জয় সৰকাৰ ঘৰ নং : 33 বয়স : 24 লিঙ্গ : পুৰুষ	CBJ0400226 ফটো উপলব্ধ	128 নাম : শশী ভূষণ বৰ্মণ পিতাৰ নাম : অশ্বিনী কুমাৰ বৰ্মণ ঘৰ নং : 34 বয়স : 57 লিঙ্গ : পুৰুষ	CBJ7438199 ফটো উপলব্ধ	129 নাম : অনিতা বৰ্মণ স্বামীৰ নাম : শশীভূষণ বৰ্মণ ঘৰ নং : 34 বয়স : 49 লিঙ্গ : মহিলা	CBJ7438202 ফটো উপলব্ধ
130 নাম : অমত বৰ্মণ পিতাৰ নাম : শশী ভূষণ বৰ্মণ ঘৰ নং : 34 বয়স : 28 লিঙ্গ : পুৰুষ	CBJ0292607 ফটো উপলব্ধ	131 নাম : স্বাধীন বৰ্মন পিতাৰ নাম : শশী ভূষণ বৰ্মন ঘৰ নং : 38 বয়স : 24 লিঙ্গ : পুৰুষ	CBJ0420000 ফটো উপলব্ধ	132 নাম : বুধেশ্বৰী বৰ্মন পিতাৰ নাম : শিম্বৰ বৰ্মন ঘৰ নং : 35 বয়স : 59 লিঙ্গ : মহিলা	CBJ7438224 ফটো উপলব্ধ
133 নাম : লুদেশ্বৰী বৰ্মণ পিতাৰ নাম : চিম্বৰ বৰ্মণ ঘৰ নং : 35 বয়স : 56 লিঙ্গ : মহিলা	CBJ0293696 ফটো উপলব্ধ	134 নাম : চৰণ বৰ্মণ পিতাৰ নাম : শিম্বৰ বৰ্মণ ঘৰ নং : 35 বয়স : 54 লিঙ্গ : পুৰুষ	CBJ7438213 ফটো উপলব্ধ	135 নাম : কলপিতা বৰ্মন পিতাৰ নাম : চৰণ বৰ্মন ঘৰ নং : 35 বয়স : 26 লিঙ্গ : মহিলা	CBJ0548503 ফটো উপলব্ধ
136 নাম : কাজল সৰকাৰ স্বামীৰ নাম : বিশ্বনাথ সৰকাৰ ঘৰ নং : 36 বয়স : 68 লিঙ্গ : মহিলা	CBJ7438235 ফটো উপলব্ধ	137 নাম : গৌৰাজ সৰকাৰ পিতাৰ নাম : বিশ্বনাথ সৰকাৰ ঘৰ নং : 36 বয়স : 46 লিঙ্গ : পুৰুষ	CBJ7438257 ফটো উপলব্ধ	138 নাম : পূৰ্ণিমা সৰকাৰ স্বামীৰ নাম : গৌৰাংগ সৰকাৰ ঘৰ নং : 36 বয়স : 36 লিঙ্গ : মহিলা	CBJ7436104 ফটো উপলব্ধ
139 নাম : কাৰ্তিক সৰকাৰ পিতাৰ নাম : বিশ্বনাথ সৰকাৰ ঘৰ নং : 37 বয়স : 49 লিঙ্গ : পুৰুষ	CBJ7438246 ফটো উপলব্ধ	140 নাম : অনিমা সৰকাৰ স্বামীৰ নাম : কাৰ্তিক সৰকাৰ ঘৰ নং : 37 বয়স : 38 লিঙ্গ : মহিলা	CBJ7438268 ফটো উপলব্ধ	141 নাম : কিশোৰ কুমাৰ সৰকাৰ পিতাৰ নাম : কাৰ্তিক সৰকাৰ ঘৰ নং : 37 বয়স : 21 লিঙ্গ : পুৰুষ	CBJ2297380 ফটো উপলব্ধ
# 142 নাম : পৰেশ মণ্ডল পিতাৰ নাম : কেশব মণ্ডল ঘৰ নং : 38 বয়স : 57 লিঙ্গ : পুৰুষ	CBJ7438144 ফটো উপলব্ধ	143 নাম : তপন মণ্ডল পিতাৰ নাম : শৈলেন মণ্ডল ঘৰ নং : 39 বয়স : 37 লিঙ্গ : পুৰুষ	CBJ7438042 ফটো উপলব্ধ	144 নাম : হিমাংশু মণ্ডল পিতাৰ নাম : সন্তোষ চন্দ্ৰ মণ্ডল ঘৰ নং : 41 বয়স : 38 লিঙ্গ : পুৰুষ	CBJ7435907 ফটো উপলব্ধ
145 নাম : ৰাজু বালা মণ্ডল স্বামীৰ নাম : হিমাংশু মণ্ডল ঘৰ নং : 41 বয়স : 26 লিঙ্গ : মহিলা	CBJ0300145 ফটো উপলব্ধ	146 নাম : মেহেৰুল ইছলাম পিতাৰ নাম : সাহা আলম ঘৰ নং : 83 বয়স : 26 লিঙ্গ : পুৰুষ	CBJ0550343 ফটো উপলব্ধ	# 147 নাম : মিনাৰা খাতুন স্বামীৰ নাম : মেহেৰুল ইছলাম ঘৰ নং : 43 বয়স : 20 লিঙ্গ : মহিলা	QQM0071589 ফটো উপলব্ধ
E 148 নাম : লাটাউ সূত্ৰধৰ পিতাৰ নাম : জিৰা সূত্ৰধৰ ঘৰ নং : 44 বয়স : 57 লিঙ্গ : পুৰুষ	CBJ7437641 ফটো উপলব্ধ	149 নাম : মজিবৰ বহমান পিতাৰ নাম : সামাল উদ্দিন সেখ ঘৰ নং : 48 বয়স : 74 লিঙ্গ : পুৰুষ	CBJ7438279 ফটো উপলব্ধ	150 নাম : নৰিজা খাতুন পিতাৰ নাম : মজিবৰ বহমান ঘৰ নং : 48 বয়স : 32 লিঙ্গ : মহিলা	CBJ0162776 ফটো উপলব্ধ



# 151 নাম : নূৰ আলী বহমান পিতাৰ নাম: মজিবৰ বহমান ঘৰ নং : 48 বয়স : 29 লিঙ্গ : পুৰুষ	CBJ0163279 ফটো উপলব্ধ	# 152 নাম : ছিদ্দিক আলী পিতাৰ নাম: মজিবৰ বহমান ঘৰ নং : 49 বয়স : 43 লিঙ্গ : পুৰুষ	CBJ7438291 ফটো উপলব্ধ	153 নাম : দেলেৰা খাতুন স্বামীৰ নাম: ছিদ্দিক আলী ঘৰ নং : 49 বয়স : 27 লিঙ্গ : মহিলা	CBJ0564187 ফটো উপলব্ধ
# 154 নাম : আবজাল বহমান পিতাৰ নাম: মজিবৰ বহমান ঘৰ নং : 50 বয়স : 32 লিঙ্গ : পুৰুষ	CBJ7440360 ফটো উপলব্ধ	155 নাম : বসিমা বেগম স্বামীৰ নাম: আবজাল বহমান ঘৰ নং : 50 বয়স : 23 লিঙ্গ : মহিলা	CBJ0432583 ফটো উপলব্ধ	# 156 নাম : মজিতন বিবি স্বামীৰ নাম: ছবুৰ আলী সেখ ঘৰ নং : 88 বয়স : 51 লিঙ্গ : মহিলা	CBJ7438484 ফটো উপলব্ধ
157 নাম : আব্দুৰ বশিদ আলী পিতাৰ নাম: ছবুৰ আলী আলী ঘৰ নং : 51 বয়স : 35 লিঙ্গ : পুৰুষ	CBJ7440666 ফটো উপলব্ধ	158 নাম : পাৰমিনা খাতুন স্বামীৰ নাম: আব্দুৰ বশিদ আলী ঘৰ নং : 51 বয়স : 22 লিঙ্গ : মহিলা	CBJ0475319 ফটো উপলব্ধ	159 নাম : নেয়াখাই বিবি স্বামীৰ নাম: সাকালুদ্দিন সেখ ঘৰ নং : 52 বয়স : 84 লিঙ্গ : মহিলা	CBJ7438315 ফটো উপলব্ধ
160 নাম : কবেজুদ্দিন সেখ পিতাৰ নাম: সাকালুদ্দিন সেখ ঘৰ নং : 52 বয়স : 48 লিঙ্গ : পুৰুষ	CBJ7438337 ফটো উপলব্ধ	161 নাম : ইলিমা বিবি স্বামীৰ নাম: কবেজুদ্দিন সেখ ঘৰ নং : 52 বয়স : 42 লিঙ্গ : মহিলা	CBJ0310839 ফটো উপলব্ধ	# 162 নাম : আমিনুল ইছলাম পিতাৰ নাম: অমেজুদ্দিন সেখ ঘৰ নং : 72 বয়স : 26 লিঙ্গ : পুৰুষ	CBJ0602607 ফটো উপলব্ধ
163 নাম : ইমৰান হুছেইন পিতাৰ নাম: কবেজুদ্দিন সেখ ঘৰ নং : 52 বয়স : 22 লিঙ্গ : পুৰুষ	CBJ2297570 ফটো উপলব্ধ	# 164 নাম : জব্বাৰ আলী সেখ পিতাৰ নাম: সাকালুদ্দিন সেখ ঘৰ নং : 84 বয়স : 41 লিঙ্গ : পুৰুষ	CBJ7436671 ফটো উপলব্ধ	# 165 নাম : নূৰ নেহাৰ বিবি স্বামীৰ নাম: জব্বাৰ আলী সেখ ঘৰ নং : 84 বয়স : 35 লিঙ্গ : মহিলা	CBJ7436660 ফটো উপলব্ধ
166 নাম : খছকেত আলী পিতাৰ নাম: সাকালুদ্দিন সেখ ঘৰ নং : 53 বয়স : 54 লিঙ্গ : পুৰুষ	CBJ7438359 ফটো উপলব্ধ	167 নাম : আলেমা বিবি স্বামীৰ নাম: খছকেত আলী ঘৰ নং : 53 বয়স : 49 লিঙ্গ : মহিলা	CBJ7438360 ফটো উপলব্ধ	168 নাম : আলিমুল ইছলাম পিতাৰ নাম: মহম্মদ খোছকেত আলী ঘৰ নং : 53 বয়স : 32 লিঙ্গ : পুৰুষ	CBJ7440677 ফটো উপলব্ধ
169 নাম : চলিমুদ্দিন সেখ পিতাৰ নাম: খছকেত আলী ঘৰ নং : 53 বয়স : 29 লিঙ্গ : পুৰুষ	CBJ0311787 ফটো উপলব্ধ	170 নাম : বহমান আলী পিতাৰ নাম: খছকেত আলী ঘৰ নং : 53 বয়স : 26 লিঙ্গ : পুৰুষ	QQM0066993 ফটো উপলব্ধ	171 নাম : ছকমান আলী পিতাৰ নাম: খছকেত আলী ঘৰ নং : 53 বয়স : 22 লিঙ্গ : পুৰুষ	QQM0076992 ফটো উপলব্ধ
# 172 নাম : আকিবুল ইছলাম পিতাৰ নাম: ওফৰুদ্দিন সেখ ঘৰ নং : 80 বয়স : 22 লিঙ্গ : পুৰুষ	CBJ2296812 ফটো উপলব্ধ	# 173 নাম : ইউনুশ আলী পিতাৰ নাম: সামিৰ হুছেইন ঘৰ নং : 67 বয়স : 21 লিঙ্গ : পুৰুষ	CBJ2280063 ফটো উপলব্ধ	174 নাম : আবুবক্কৰ ছিদ্দিক পিতাৰ নাম: হাছেন আলী ঘৰ নং : 54 বয়স : 63 লিঙ্গ : পুৰুষ	CBJ7438508 ফটো উপলব্ধ
# 175 নাম : অমিত আলী পিতাৰ নাম: সানছাৰ আলী ঘৰ নং : 123 বয়স : 53 লিঙ্গ : পুৰুষ	CBJ7438520 ফটো উপলব্ধ	176 নাম : ইছমা বিবি স্বামীৰ নাম: আবুবক্কৰ ছিদ্দিক ঘৰ নং : 54 বয়স : 51 লিঙ্গ : মহিলা	CBJ7438519 ফটো উপলব্ধ	# 177 নাম : সহিদা বিবি স্বামীৰ নাম: অমিত আলী ঘৰ নং : 123 বয়স : 45 লিঙ্গ : মহিলা	CBJ7438531 ফটো উপলব্ধ
178 নাম : ইছানৰ ইছলাম পিতাৰ নাম: আবুবক্কৰ ছিদ্দিক ঘৰ নং : 54 বয়স : 34 লিঙ্গ : পুৰুষ	CBJ7436706 ফটো উপলব্ধ	179 নাম : ছুৰাইয়া বেগম স্বামীৰ নাম: ইছানৰ ইছলাম ঘৰ নং : 54 বয়স : 28 লিঙ্গ : মহিলা	QQM0011288 ফটো উপলব্ধ	180 নাম : মহিদুল ইছলাম পিতাৰ নাম: অমিত আলী ঘৰ নং : 54 ক বয়স : 22 লিঙ্গ : পুৰুষ	QQM0017814 ফটো উপলব্ধ



181 নাম : সুৰভান বিবি স্বামীৰ নাম: বানীজুদ্দিন সেখ ঘৰ নং : 55 বয়স : 69 লিঙ্গ : মহিলা	CBJ7438553 ফটো উপলব্ধ	182 নাম : আলতাপ হুছেইন পিতাৰ নাম: এসাতুল্লা সেখ ঘৰ নং : 56 বয়স : 54 লিঙ্গ : পুৰুষ	CBJ7438586 ফটো উপলব্ধ	183 নাম : আনোৱাৰা বিবি স্বামীৰ নাম: আলতাপ হুছেইন ঘৰ নং : 56 বয়স : 50 লিঙ্গ : মহিলা	CBJ7438597 ফটো উপলব্ধ
184 নাম : আলমগীৰ হুছেইন পিতাৰ নাম: আলতাপ হুছেইন ঘৰ নং : 56 বয়স : 19 লিঙ্গ : পুৰুষ	QQM0064394 ফটো উপলব্ধ	185 নাম : কৰিম আলী সেখ পিতাৰ নাম: ওৰাজুদ্দিন সেখ ঘৰ নং : 57 বয়স : 39 লিঙ্গ : পুৰুষ	CBJ7438611 ফটো উপলব্ধ	186 নাম : ছলেমা বিবি স্বামীৰ নাম: কৰিম আলী সেখ ঘৰ নং : 57 বয়স : 37 লিঙ্গ : মহিলা	CBJ7438608 ফটো উপলব্ধ
187 নাম : জিৰভান বেওৰা স্বামীৰ নাম: ওৰাজুদ্দিন সেখ ঘৰ নং : 58 বয়স : 73 লিঙ্গ : মহিলা	CBJ7438633 ফটো উপলব্ধ	188 নাম : নাজিমুদ্দিন সেখ পিতাৰ নাম: ওৰাজুদ্দিন সেখ ঘৰ নং : 58 বয়স : 37 লিঙ্গ : পুৰুষ	CBJ7438644 ফটো উপলব্ধ	# 189 নাম : কাজিমুদ্দিন সেখ পিতাৰ নাম: ওৰাজুদ্দিন সেখ ঘৰ নং : 95 বয়স : 35 লিঙ্গ : পুৰুষ	CBJ7438619 ফটো উপলব্ধ
S 190 নাম : ছকিৰন বিবি স্বামীৰ নাম: কাজিমুদ্দিন সেখ ঘৰ নং : 58 বয়স : 34 লিঙ্গ : মহিলা	CBJ7436820 ফটো উপলব্ধ	191 নাম : অমৰ ভানু বিবি স্বামীৰ নাম: নাজিমুদ্দিন সেখ ঘৰ নং : 58 বয়স : 33 লিঙ্গ : মহিলা	CBJ7436831 ফটো উপলব্ধ	192 নাম : গাজী বহমান পিতাৰ নাম: ওৰাজুদ্দিন সেখ ঘৰ নং : 58 বয়স : 30 লিঙ্গ : পুৰুষ	CBJ0175406 ফটো উপলব্ধ
# 193 নাম : ময়িনা বিবি স্বামীৰ নাম: জাহানুদ্দিন সেখ ঘৰ নং : 78 বয়স : 70 লিঙ্গ : মহিলা	CBJ7438688 ফটো উপলব্ধ	194 নাম : ইমান আলী পিতাৰ নাম: চাহাৰ আলী ঘৰ নং : 59 বয়স : 51 লিঙ্গ : পুৰুষ	CBJ7438655 ফটো উপলব্ধ	195 নাম : জেলেকা বিবি স্বামীৰ নাম: ইমান আলী ঘৰ নং : 59 বয়স : 46 লিঙ্গ : মহিলা	CBJ7438666 ফটো উপলব্ধ
# 196 নাম : মনজাদ আলী পিতাৰ নাম: জাহানুদ্দিন সেখ ঘৰ নং : 78 বয়স : 34 লিঙ্গ : পুৰুষ	CBJ7440713 ফটো উপলব্ধ	# 197 নাম : জিয়াৰ আলী পিতাৰ নাম: ইমান আলী ঘৰ নং : 59 বয়স : 34 লিঙ্গ : পুৰুষ	CBJ7440644 ফটো উপলব্ধ	198 নাম : ইছমা বিবি পিতাৰ নাম: ইমান আলী ঘৰ নং : 59 বয়স : 30 লিঙ্গ : মহিলা	CBJ0176669 ফটো উপলব্ধ
199 নাম : হেলেনা বিবি স্বামীৰ নাম: জিয়াৰ আলী ঘৰ নং : 59 বয়স : 30 লিঙ্গ : মহিলা	CBJ0176677 ফটো উপলব্ধ	200 নাম : ইয়াৰ আলী পিতাৰ নাম: ইমান আলী ঘৰ নং : 59 বয়স : 29 লিঙ্গ : পুৰুষ	CBJ0177097 ফটো উপলব্ধ	201 নাম : ছপিনা খাতুন পিতাৰ নাম: জাহানুদ্দিন সেখ ঘৰ নং : 59 বয়স : 28 লিঙ্গ : মহিলা	CBJ0269613 ফটো উপলব্ধ
# 202 নাম : মোকসেদা খাতুন স্বামীৰ নাম: মনজাদ আলী ঘৰ নং : 78 বয়স : 27 লিঙ্গ : মহিলা	QQM0015974 ফটো উপলব্ধ	203 নাম : অহিম আলী সেখ পিতাৰ নাম: ৰবিজুদ্দিন সেখ ঘৰ নং : 60 বয়স : 56 লিঙ্গ : পুৰুষ	CBJ7438724 ফটো উপলব্ধ	204 নাম : জামিলা বিবি স্বামীৰ নাম: অহিম আলী ঘৰ নং : 60 বয়স : 51 লিঙ্গ : মহিলা	CBJ7438735 ফটো উপলব্ধ
205 নাম : বদিৰ আলী সেখ পিতাৰ নাম: ৰবিজুদ্দিন সেখ ঘৰ নং : 61 বয়স : 61 লিঙ্গ : পুৰুষ	CBJ7438746 ফটো উপলব্ধ	206 নাম : মানিক জ্ঞান বিবি স্বামীৰ নাম: বদিৰ আলী সেখ ঘৰ নং : 61 বয়স : 54 লিঙ্গ : মহিলা	CBJ7438757 ফটো উপলব্ধ	207 নাম : বদিজান বিবি স্বামীৰ নাম: ৰবিজুদ্দিন সেখ ঘৰ নং : 62 বয়স : 75 লিঙ্গ : মহিলা	CBJ7438780 ফটো উপলব্ধ
208 নাম : জয়নাল সেখ পিতাৰ নাম: ৰবিজুদ্দিন সেখ ঘৰ নং : 62 বয়স : 37 লিঙ্গ : পুৰুষ	CBJ7438815 ফটো উপলব্ধ	# 209 নাম : জালিমা বেগম স্বামীৰ নাম: জয়নাল সেখ ঘৰ নং : 62 বয়স : 30 লিঙ্গ : মহিলা	CBJ0181339 ফটো উপলব্ধ	210 নাম : মফিজুল সেখ পিতাৰ নাম: আহালু সেখ ঘৰ নং : 62 বয়স : 22 লিঙ্গ : পুৰুষ	QQM0024315 ফটো উপলব্ধ



211 নাম : আজিজুল সেখ পিতাৰ নাম: অফবুদ্দিন সেখ ঘৰ নং : 63 বয়স : 28 লিঙ্গ : পুৰুষ	CBJ0169755 ফটো উপলব্ধ	212 নাম : ছুলতানা আহমেদ স্বামীৰ নাম: আজিজুল সেখ ঘৰ নং : 63 বয়স : 24 লিঙ্গ : মহিলা	CBJ0500702 ফটো উপলব্ধ	213 নাম : জবিনৰ ইছলাম পিতাৰ নাম: অফবুদ্দিন সেখ ঘৰ নং : 64 বয়স : 26 লিঙ্গ : পুৰুষ	CBJ0301283 ফটো উপলব্ধ
214 নাম : নাৰ্জমা বেগম স্বামীৰ নাম: জবিনৰ ইছলাম ঘৰ নং : 64 বয়স : 21 লিঙ্গ : মহিলা	QQM0084574 ফটো উপলব্ধ	215 নাম : আচমত আলী পিতাৰ নাম: গোলাপুদ্দিন সেখ ঘৰ নং : 65 বয়স : 72 লিঙ্গ : পুৰুষ	CBJ9934569 ফটো উপলব্ধ	216 নাম : সাহিমা বিবি স্বামীৰ নাম: আচমত আলী ঘৰ নং : 65 বয়স : 62 লিঙ্গ : মহিলা	CBJ9934570 ফটো উপলব্ধ
217 নাম : সাজিবুল হক পিতাৰ নাম: আচমত আলী ঘৰ নং : 66 বয়স : 31 লিঙ্গ : পুৰুষ	CBJ0074468 ফটো উপলব্ধ	218 নাম : বেজয়া খাতুন স্বামীৰ নাম: সজি.বুল হক ঘৰ নং : 66 বয়স : 27 লিঙ্গ : মহিলা	CBJ0323352 ফটো উপলব্ধ	219 নাম : সামিৰ হুছেন পিতাৰ নাম: চেতা সেখ ঘৰ নং : 67 বয়স : 55 লিঙ্গ : পুৰুষ	CBJ7438393 ফটো উপলব্ধ
220 নাম : ইয়াজান বিবি স্বামীৰ নাম: সামিৰ হুছেইন ঘৰ নং : 67 বয়স : 51 লিঙ্গ : মহিলা	CBJ7438406 ফটো উপলব্ধ	221 নাম : আমিৰ হুছেইন পিতাৰ নাম: চেতা সেখ ঘৰ নং : 68 বয়স : 48 লিঙ্গ : পুৰুষ	CBJ7438371 ফটো উপলব্ধ	222 নাম : আছিতন বিবি স্বামীৰ নাম: আমিৰ হুছেইন ঘৰ নং : 68 বয়স : 46 লিঙ্গ : মহিলা	CBJ7438382 ফটো উপলব্ধ
223 নাম : ইউছুপ আলী পিতাৰ নাম: সামিৰ হুছেইন ঘৰ নং : 69 বয়স : 35 লিঙ্গ : পুৰুষ	CBJ7436693 ফটো উপলব্ধ	224 নাম : ছাকিৰণ নেছা স্বামীৰ নাম: ইউছুপ আলী ঘৰ নং : 69 বয়স : 32 লিঙ্গ : মহিলা	CBJ0437970 ফটো উপলব্ধ	225 নাম : সাকালু সেখ পিতাৰ নাম: বিজুদ্দিন সেখ ঘৰ নং : 70 বয়স : 45 লিঙ্গ : পুৰুষ	CBJ7438826 ফটো উপলব্ধ
226 নাম : আচমা বিবি স্বামীৰ নাম: সাকালু সেখ ঘৰ নং : 70 বয়স : 41 লিঙ্গ : মহিলা	CBJ7438837 ফটো উপলব্ধ	227 নাম : সাফিকুল ইছলাম পিতাৰ নাম: সাকালু সেখ ঘৰ নং : 70 বয়স : 20 লিঙ্গ : পুৰুষ	QQM0073965 ফটো উপলব্ধ	228 নাম : আশ্ৰাফুল ইছলাম পিতাৰ নাম: সাকালু সেখ ঘৰ নং : 71 বয়স : 22 লিঙ্গ : পুৰুষ	CBJ0477059 ফটো উপলব্ধ
229 নাম : ববিনা খাতুন স্বামীৰ নাম: আশ্ৰাফুল ইছলাম ঘৰ নং : 71 বয়স : 20 লিঙ্গ : মহিলা	QQM0002568 ফটো উপলব্ধ	230 নাম : মজিবুল ইছলাম পিতাৰ নাম: ছবুৰ আলী ঘৰ নং : 73 বয়স : 40 লিঙ্গ : পুৰুষ	CBJ7438495 ফটো উপলব্ধ	231 নাম : মজিদ আলী সেখ পিতাৰ নাম: জাহানুদ্দিন সেখ ঘৰ নং : 74 বয়স : 46 লিঙ্গ : পুৰুষ	CBJ7438699 ফটো উপলব্ধ
232 নাম : আক্ৰিমা বিবি স্বামীৰ নাম: মজিদ আলী সেখ ঘৰ নং : 74 বয়স : 41 লিঙ্গ : মহিলা	CBJ7438702 ফটো উপলব্ধ	233 নাম : আখিদুল ইছলাম পিতাৰ নাম: মজিদ আলী সেখ ঘৰ নং : 74 বয়স : 22 লিঙ্গ : পুৰুষ	CBJ2283109 ফটো উপলব্ধ	234 নাম : সুবৰ আলী সেখ পিতাৰ নাম: বানীজুদ্দিন সেখ ঘৰ নং : 75 বয়স : 51 লিঙ্গ : পুৰুষ	CBJ7438564 ফটো উপলব্ধ
235 নাম : আলমতী বিবি স্বামীৰ নাম: সুবৰ আলী সেখ ঘৰ নং : 75 বয়স : 49 লিঙ্গ : মহিলা	CBJ7438600 ফটো উপলব্ধ	236 নাম : ছবুৰ আলী সেখ পিতাৰ নাম: বানীজুদ্দিন সেখ ঘৰ নং : 76 বয়স : 50 লিঙ্গ : পুৰুষ	CBJ7438575 ফটো উপলব্ধ	237 নাম : মনোৰাৰা বিবি স্বামীৰ নাম: ছবুৰ আলী সেখ ঘৰ নং : 76 বয়স : 40 লিঙ্গ : মহিলা	CBJ7436773 ফটো উপলব্ধ
238 নাম : হজৰত আলী পিতাৰ নাম: জাহানুদ্দিন সেখ ঘৰ নং : 77 বয়স : 41 লিঙ্গ : পুৰুষ	CBJ7438713 ফটো উপলব্ধ	239 নাম : বশিদা খাতুন স্বামীৰ নাম: হজৰত আলী ঘৰ নং : 77 বয়স : 34 লিঙ্গ : মহিলা	CBJ0176537 ফটো উপলব্ধ	240 নাম : ওফবুদ্দিন সেখ পিতাৰ নাম: হৰফ আলী সেখ ঘৰ নং : 80 বয়স : 61 লিঙ্গ : পুৰুষ	CBJ7438439 ফটো উপলব্ধ



241 নাম : নেছৰ ভান বিবি স্বামীৰ নাম : ওফৰুদ্দিন সেখ ঘৰ নং : 80 বয়স : 55 লিঙ্গ : মহিলা	CBJ7438440 ফটো উপলব্ধ	242 নাম : ছফিকুল ইছলাম পিতাৰ নাম : কনছেৰ আলী সেখ ঘৰ নং : 81 বয়স : 23 লিঙ্গ : পুৰুষ	CBJ0463406 ফটো উপলব্ধ	243 নাম : আলি হুছেইন পিতাৰ নাম : চেতা সেখ ঘৰ নং : 82 বয়স : 47 লিঙ্গ : পুৰুষ	CBJ7438451 ফটো উপলব্ধ
244 নাম : মফিদা বিবি স্বামীৰ নাম : আলি হুছেইন ঘৰ নং : 82 বয়স : 46 লিঙ্গ : মহিলা	CBJ7438462 ফটো উপলব্ধ	245 নাম : মেহেব ইছলাম পিতাৰ নাম : আলি হুছেইন ঘৰ নং : 82 বয়স : 20 লিঙ্গ : পুৰুষ	QQM0064329 ফটো উপলব্ধ	246 নাম : ছাইফুল হক পিতাৰ নাম : আলি হুছেইন ঘৰ নং : 82 বয়স : 19 লিঙ্গ : পুৰুষ	QQM0082420 ফটো উপলব্ধ
247 নাম : নিজামুদ্দিন সেখ পিতাৰ নাম : ওরাজুদ্দিন সেখ ঘৰ নং : 83 বয়স : 45 লিঙ্গ : পুৰুষ	CBJ7438622 ফটো উপলব্ধ	248 নাম : চুলতানা তানজিমা ইয়াছমিন স্বামীৰ নাম : নিজামুদ্দিন সেখ ঘৰ নং : 83 বয়স : 38 লিঙ্গ : মহিলা	CBJ0174177 ফটো উপলব্ধ	249 নাম : ইয়াকুব আলী পিতাৰ নাম : সামিৰ হুছেইন ঘৰ নং : 84 বয়স : 29 লিঙ্গ : পুৰুষ	CBJ0169706 ফটো উপলব্ধ
250 নাম : মুন্নিমা খাতুন স্বামীৰ নাম : ইয়াকুব আলী ঘৰ নং : 84 বয়স : 22 লিঙ্গ : মহিলা	QQM0033944 ফটো উপলব্ধ	251 নাম : আলম বক্র সেখ পিতাৰ নাম : সাকালুদ্দিন সেখ ঘৰ নং : 85 বয়স : 44 লিঙ্গ : পুৰুষ	CBJ7438348 ফটো উপলব্ধ	252 নাম : আনজুমা বিবি স্বামীৰ নাম : আলম বক্র সেখ ঘৰ নং : 85 বয়স : 37 লিঙ্গ : মহিলা	CBJ7436842 ফটো উপলব্ধ
253 নাম : ইনজামামুল হক পিতাৰ নাম : আলিম বক্র সেখ ঘৰ নং : 85 বয়স : 21 লিঙ্গ : পুৰুষ	CBJ2306306 ফটো উপলব্ধ	# 254 নাম : আফতাৰ আলী পিতাৰ নাম : মজিবৰ বহমান ঘৰ নং : 86 বয়স : 35 লিঙ্গ : পুৰুষ	CBJ7436579 ফটো উপলব্ধ	255 নাম : আজিজুল ইছলাম পিতাৰ নাম : বিদিৰ আলী সেখ ঘৰ নং : 87 বয়স : 38 লিঙ্গ : পুৰুষ	CBJ7438768 ফটো উপলব্ধ
256 নাম : বঞ্জিতা খাতুন স্বামীৰ নাম : আজিজুল ইছলাম ঘৰ নং : 87 বয়স : 29 লিঙ্গ : মহিলা	CBJ0519074 ফটো উপলব্ধ	257 নাম : আহালু সেখ পিতাৰ নাম : ৰবিজুদ্দিন সেখ ঘৰ নং : 89 বয়স : 48 লিঙ্গ : পুৰুষ	CBJ7438791 ফটো উপলব্ধ	258 নাম : মফিদা বিবি স্বামীৰ নাম : আহালু সেখ ঘৰ নং : 89 বয়স : 40 লিঙ্গ : মহিলা	CBJ7438804 ফটো উপলব্ধ
259 নাম : মইনুল ইছলাম পিতাৰ নাম : ওফৰুদ্দিন সেখ ঘৰ নং : 91 বয়স : 28 লিঙ্গ : পুৰুষ	CBJ0247403 ফটো উপলব্ধ	# 260 নাম : ইনছব আলী পিতাৰ নাম : সামিৰ হুছেইন ঘৰ নং : 93 বয়স : 30 লিঙ্গ : পুৰুষ	CBJ7440688 ফটো উপলব্ধ	261 নাম : চমিনা খাতুন স্বামীৰ নাম : ইনছব আলী ঘৰ নং : 93 বয়স : 21 লিঙ্গ : মহিলা	QQM0094920 ফটো উপলব্ধ
262 নাম : হুছেইন আলী পিতাৰ নাম : বুজৰ আলী ঘৰ নং : 98 বয়স : 38 লিঙ্গ : পুৰুষ	CBJ7439454 ফটো উপলব্ধ	263 নাম : মনিছা বেগম স্বামীৰ নাম : হুছেইন আলী ঘৰ নং : 98 বয়স : 22 লিঙ্গ : মহিলা	CBJ0470344 ফটো উপলব্ধ	264 নাম : জহুৰুল ইছলাম পিতাৰ নাম : কুলু সেখ ঘৰ নং : 99 বয়স : 40 লিঙ্গ : পুৰুষ	CBJ7440166 ফটো উপলব্ধ
265 নাম : আলিমা খাতুন স্বামীৰ নাম : জহুৰুল ইছলাম ঘৰ নং : 99 বয়স : 32 লিঙ্গ : মহিলা	CBJ7440519 ফটো উপলব্ধ	# 266 নাম : মইনুল হক পিতাৰ নাম : নছৰুদ্দিন সেখ ঘৰ নং : 100 বয়স : 45 লিঙ্গ : পুৰুষ	CBJ7438882 ফটো উপলব্ধ	# 267 নাম : আলিমা বিবি স্বামীৰ নাম : মইনুল হক ঘৰ নং : 100 বয়স : 41 লিঙ্গ : মহিলা	CBJ7438893 ফটো উপলব্ধ
268 নাম : আনিচুল ইছলাম পিতাৰ নাম : মইনুল হক ঘৰ নং : 100 বয়স : 23 লিঙ্গ : পুৰুষ	CBJ0463299 ফটো উপলব্ধ	269 নাম : জাকিৰুল ইছলাম পিতাৰ নাম : নছৰুদ্দিন সেখ ঘৰ নং : 101 বয়স : 36 লিঙ্গ : পুৰুষ	CBJ7436911 ফটো উপলব্ধ	270 নাম : ৰৌসনাৰা বেগম স্বামীৰ নাম : জাকিৰুল ইছলাম ঘৰ নং : 101 বয়স : 33 লিঙ্গ : মহিলা	CBJ7440633 ফটো উপলব্ধ



271 নাম : মুকতা বিবি স্বামীৰ নাম : নছৰুদ্দিন সেখ ঘৰ নং : 102 বয়স : 61 লিঙ্গ : মহিলা	CBJ7438860 ফটো উপলব্ধ	272 নাম : নছ ভান বেগম পিতাৰ নাম : নছৰুদ্দিন সেখ ঘৰ নং : 102 বয়স : 46 লিঙ্গ : মহিলা	CBJ7438871 ফটো উপলব্ধ	273 নাম : আজিৰ হুছেইন পিতাৰ নাম : নছৰুদ্দিন সেখ ঘৰ নং : 102 বয়স : 29 লিঙ্গ : পুৰুষ	CBJ0219089 ফটো উপলব্ধ
274 নাম : আজিনা খাতুন স্বামীৰ নাম : আজিৰ হুছেইন ঘৰ নং : 102 বয়স : 22 লিঙ্গ : মহিলা	CBJ0475665 ফটো উপলব্ধ	275 নাম : মৰিয়ম বেওঁবা স্বামীৰ নাম : সাদেৰ আলী ঘৰ নং : 103 বয়স : 64 লিঙ্গ : মহিলা	CBJ7438928 ফটো উপলব্ধ	276 নাম : সাহেলা বিবি স্বামীৰ নাম : সাহাদত সেখ ঘৰ নং : 103 বয়স : 58 লিঙ্গ : মহিলা	CBJ7438917 ফটো উপলব্ধ
277 নাম : তালিমুল ইছলাম পিতাৰ নাম : সাদেৰ আলী ঘৰ নং : 103 বয়স : 41 লিঙ্গ : পুৰুষ	CBJ7438939 ফটো উপলব্ধ	278 নাম : বাজাবুল ইছলাম পিতাৰ নাম : সাহাদত সেখ ঘৰ নং : 103 বয়স : 28 লিঙ্গ : পুৰুষ	CBJ0219097 ফটো উপলব্ধ	279 নাম : সাহিবন বেওঁবা স্বামীৰ নাম : কছৰুদ্দিন সেখ ঘৰ নং : 104 বয়স : 65 লিঙ্গ : মহিলা	CBJ7438940 ফটো উপলব্ধ
# 280 নাম : সামেজুদ্দিন সেখ পিতাৰ নাম : কছৰুদ্দিন সেখ ঘৰ নং : 90 বয়স : 48 লিঙ্গ : পুৰুষ	CBJ7438951 ফটো উপলব্ধ	# 281 নাম : ইয়াৰ ভানু বিবি স্বামীৰ নাম : সামেজুদ্দিন সেখ ঘৰ নং : 90 বয়স : 48 লিঙ্গ : মহিলা	CBJ7438962 ফটো উপলব্ধ	282 নাম : আব্দুল ছাকি পিতাৰ নাম : কছৰুদ্দিন সেখ ঘৰ নং : 104 বয়স : 41 লিঙ্গ : পুৰুষ	CBJ7438973 ফটো উপলব্ধ
283 নাম : আনিছা বেগম স্বামীৰ নাম : আব্দুল ছাকি ঘৰ নং : 104 বয়স : 35 লিঙ্গ : মহিলা	CBJ2222551 ফটো উপলব্ধ	# 284 নাম : আব্দুল কালাম সেখ পিতাৰ নাম : সামেজুদ্দিন সেখ ঘৰ নং : 90 বয়স : 21 লিঙ্গ : পুৰুষ	QQM0098236 ফটো উপলব্ধ	285 নাম : জহিৰুল ইছলাম পিতাৰ নাম : নছৰুদ্দিন সেখ ঘৰ নং : 105 বয়স : 39 লিঙ্গ : পুৰুষ	CBJ7438906 ফটো উপলব্ধ
286 নাম : আলমিনা বেগম স্বামীৰ নাম : জহিৰুল ইছলাম ঘৰ নং : 105 বয়স : 31 লিঙ্গ : মহিলা	CBJ0004036 ফটো উপলব্ধ	# 287 নাম : নূৰ মহম্মদ সেখ পিতাৰ নাম : নৰিফুদ্দিন সেখ ঘৰ নং : 106 বয়স : 57 লিঙ্গ : পুৰুষ	CBJ7438984 ফটো উপলব্ধ	288 নাম : ছামছুন নেহাৰ বেগম স্বামীৰ নাম : নূৰ মহম্মদ সেখ ঘৰ নং : 106 বয়স : 46 লিঙ্গ : মহিলা	CBJ7438995 ফটো উপলব্ধ
289 নাম : সাহিবন বহমান পিতাৰ নাম : নূৰমহম্মদ সেখ ঘৰ নং : 106 বয়স : 31 লিঙ্গ : পুৰুষ	CBJ7440622 ফটো উপলব্ধ	290 নাম : সুৰজ জামাল সেখ পিতাৰ নাম : নৰিফুদ্দিন সেখ ঘৰ নং : 107 বয়স : 47 লিঙ্গ : পুৰুষ	CBJ7439023 ফটো উপলব্ধ	291 নাম : নাছিৰন বিবি স্বামীৰ নাম : সুৰজ জামাল সেখ ঘৰ নং : 107 বয়স : 41 লিঙ্গ : মহিলা	CBJ7439034 ফটো উপলব্ধ
# 292 নাম : নাজিৰুল ইছলাম পিতাৰ নাম : সুৰজ জামাল সেখ ঘৰ নং : 109 বয়স : 24 লিঙ্গ : পুৰুষ	CBJ0601005 ফটো উপলব্ধ	293 নাম : ছাইফুল ইছলাম পিতাৰ নাম : সুৰজ জামাল সেখ ঘৰ নং : 107 বয়স : 19 লিঙ্গ : পুৰুষ	QQM0078055 ফটো উপলব্ধ	294 নাম : মজিবন বিবি স্বামীৰ নাম : ছিদ্দিক আলী সেখ ঘৰ নং : 108 বয়স : 49 লিঙ্গ : মহিলা	CBJ7439056 ফটো উপলব্ধ
295 নাম : ছিদ্দিক আলী সেখ পিতাৰ নাম : এসাতুল্লা সেখ ঘৰ নং : 108 বয়স : 49 লিঙ্গ : পুৰুষ	CBJ7439045 ফটো উপলব্ধ	296 নাম : আমৰ জান বেওঁবা স্বামীৰ নাম : আকবৰ আলী সেখ ঘৰ নং : 109 বয়স : 75 লিঙ্গ : মহিলা	CBJ7439067 ফটো উপলব্ধ	297 নাম : মনোবাৰ আলী পিতাৰ নাম : আকবৰ আলী সেখ ঘৰ নং : 109 বয়স : 41 লিঙ্গ : পুৰুষ	CBJ7439078 ফটো উপলব্ধ
298 নাম : আমিনা বিবি স্বামীৰ নাম : মনোবাৰ আলী ঘৰ নং : 109 বয়স : 34 লিঙ্গ : মহিলা	CBJ7436944 ফটো উপলব্ধ	299 নাম : আজি মুদ্দিন সেখ পিতাৰ নাম : জাহিমুদ্দিন সেখ ঘৰ নং : 110 বয়স : 80 লিঙ্গ : পুৰুষ	CBJ7439089 ফটো উপলব্ধ	300 নাম : আমৰ জান বিবি স্বামীৰ নাম : আজি মুদ্দিন সেখ ঘৰ নং : 110 বয়স : 71 লিঙ্গ : মহিলা	CBJ7439090 ফটো উপলব্ধ



#2 301 নাম : কিৰানুল ইছলাম পিতাৰ নাম : অৰাজেদ আলী ঘৰ নং : 197 বয়স : 23 লিঙ্গ : পুৰুষ ফটো উপলব্ধ	CBJ0463505	302 নাম : এসাৰ উদ্দিন সেখ পিতাৰ নাম : ঠেৰু সেখ ঘৰ নং : 111 বয়স : 74 লিঙ্গ : পুৰুষ ফটো উপলব্ধ	CBJ7439125	303 নাম : নামিৰ জান বিবি স্বামীৰ নাম : এসাৰ উদ্দিন সেখ ঘৰ নং : 111 বয়স : 54 লিঙ্গ : মহিলা ফটো উপলব্ধ	CBJ7439136
304 নাম : নামেৰ আলী পিতাৰ নাম : এসাৰ উদ্দিন সেখ ঘৰ নং : 111 বয়স : 34 লিঙ্গ : পুৰুষ ফটো উপলব্ধ	CBJ7436955	305 নাম : দুলুক জান বিবি স্বামীৰ নাম : নামেৰ আলী ঘৰ নং : 111 বয়স : 27 লিঙ্গ : মহিলা ফটো উপলব্ধ	CBJ0243592	306 নাম : ৰবিউল ইছলাম পিতাৰ নাম : নামেৰ আলী ঘৰ নং : 111 বয়স : 19 লিঙ্গ : পুৰুষ ফটো উপলব্ধ	QQM0092221
307 নাম : মৰ্মিনা বিবি স্বামীৰ নাম : হৰিবৰ ৰহমান সেখ ঘৰ নং : 112 বয়স : 56 লিঙ্গ : মহিলা ফটো উপলব্ধ	CBJ7439158	308 নাম : মজিবুল ইছলাম সেখ পিতাৰ নাম : হৰিবৰ ৰহমান সেখ ঘৰ নং : 112 বয়স : 37 লিঙ্গ : পুৰুষ ফটো উপলব্ধ	CBJ7439169	309 নাম : মতিনুল ইছলাম পিতাৰ নাম : হৰিবৰ ৰহমান ঘৰ নং : 112 বয়স : 32 লিঙ্গ : পুৰুষ ফটো উপলব্ধ	CBJ7436966
310 নাম : আৰমিনা খাতুন স্বামীৰ নাম : মজিবুল ইছলাম সেখ ঘৰ নং : 112 বয়স : 29 লিঙ্গ : মহিলা ফটো উপলব্ধ	CBJ7440611	311 নাম : সমীতা বেগম স্বামীৰ নাম : মতিনুল ইছলাম ঘৰ নং : 112 বয়স : 23 লিঙ্গ : মহিলা ফটো উপলব্ধ	CBJ0481333	312 নাম : ময়নাল সেখ পিতাৰ নাম : সমসেৰ আলী সেখ ঘৰ নং : 113 বয়স : 69 লিঙ্গ : পুৰুষ ফটো উপলব্ধ	CBJ7439170
313 নাম : আদৰ ভান বিবি স্বামীৰ নাম : ময়নাল সেখ ঘৰ নং : 113 বয়স : 59 লিঙ্গ : মহিলা ফটো উপলব্ধ	CBJ7439181	# 314 নাম : আসিক হুছেইন পিতাৰ নাম : ময়নাল সেখ ঘৰ নং : 152 বয়স : 31 লিঙ্গ : পুৰুষ ফটো উপলব্ধ	CBJ7440393	315 নাম : ওজফা খাতুন স্বামীৰ নাম : আসিক হুছেইন ঘৰ নং : 113 বয়স : 26 লিঙ্গ : মহিলা ফটো উপলব্ধ	CBJ0519769
316 নাম : কনছেৰ আলী সেখ পিতাৰ নাম : গেল্লু সেখ ঘৰ নং : 114 বয়স : 51 লিঙ্গ : পুৰুষ ফটো উপলব্ধ	CBJ7439192	317 নাম : ৰবিয়া বিবি স্বামীৰ নাম : কনছেৰ আলী ঘৰ নং : 114 বয়স : 46 লিঙ্গ : মহিলা ফটো উপলব্ধ	CBJ7439205	318 নাম : ছাইফুল ইছলাম পিতাৰ নাম : কনছেৰ আলী সেখ ঘৰ নং : 114 বয়স : 21 লিঙ্গ : পুৰুষ ফটো উপলব্ধ	QQM0089250
319 নাম : ৰফিকুল ইছলাম পিতাৰ নাম : কনছেৰ আলী সেখ ঘৰ নং : 115 বয়স : 28 লিঙ্গ : পুৰুষ ফটো উপলব্ধ	CBJ0014696	320 নাম : অনছেৰ আলী পিতাৰ নাম : গেল্লু সেখ ঘৰ নং : 116 বয়স : 49 লিঙ্গ : পুৰুষ ফটো উপলব্ধ	CBJ7439216	321 নাম : ছলেমা বিবি স্বামীৰ নাম : অনছেৰ আলী ঘৰ নং : 116 বয়স : 42 লিঙ্গ : মহিলা ফটো উপলব্ধ	CBJ7439227
322 নাম : অনছিমা খাতুন পিতাৰ নাম : অনচৰি আলী ঘৰ নং : 116 বয়স : 22 লিঙ্গ : মহিলা ফটো উপলব্ধ	CBJ0469700	323 নাম : সনজিমা খাতুন পিতাৰ নাম : আনছেৰ আলী ঘৰ নং : 116 বয়স : 20 লিঙ্গ : মহিলা ফটো উপলব্ধ	QQM0089946	324 নাম : সহিদুল ইছলাম পিতাৰ নাম : আনছেৰ আলী ঘৰ নং : 116 বয়স : 19 লিঙ্গ : পুৰুষ ফটো উপলব্ধ	QQM0089292
325 নাম : পানবাসু সেখ পিতাৰ নাম : দাফালু সেখ ঘৰ নং : 117 বয়স : 56 লিঙ্গ : পুৰুষ ফটো উপলব্ধ	CBJ7439272	326 নাম : নবুৰ আলী সেখ পিতাৰ নাম : সাহাউদ্দিন সেখ ঘৰ নং : 118 বয়স : 63 লিঙ্গ : পুৰুষ ফটো উপলব্ধ	CBJ7439238	327 নাম : ছামেনা বিবি স্বামীৰ নাম : নবুৰ আলী সেখ ঘৰ নং : 118 বয়স : 56 লিঙ্গ : মহিলা ফটো উপলব্ধ	CBJ7439249
328 নাম : কমেনা বেওঁবা স্বামীৰ নাম : কিয়ামত আলী সেখ ঘৰ নং : 119 বয়স : 60 লিঙ্গ : মহিলা ফটো উপলব্ধ	CBJ7439261	329 নাম : হাজেৰ আলী সেখ পিতাৰ নাম : দাফালু সেখ ঘৰ নং : 120 বয়স : 61 লিঙ্গ : পুৰুষ ফটো উপলব্ধ	CBJ7439283	330 নাম : আনিজা বিবি স্বামীৰ নাম : হাজেৰ আলী সেখ ঘৰ নং : 120 বয়স : 51 লিঙ্গ : মহিলা ফটো উপলব্ধ	CBJ7439294



331 নাম : আজিজুল ইচলাম পিতাৰ নাম: হাজেৰ আলী সেখ ঘৰ নং : ১২০ বয়স : 38 লিঙ্গ : পুৰুষ	CBJ7436999 ফটো উপলব্ধ	332 নাম : মালেকা খাতুন স্বামীৰ নাম: আজিজুল ইছলাম ঘৰ নং : 120 বয়স : 26 লিঙ্গ : মহিলা	CBJ0205633 ফটো উপলব্ধ	333 নাম : আজিবৰ বহমান পিতাৰ নাম: হাজেৰ আলী সেখ ঘৰ নং : 120 বয়স : 26 লিঙ্গ : পুৰুষ	CBJ0246801 ফটো উপলব্ধ
334 নাম : মৰিয়ম বিবি স্বামীৰ নাম: দৌলত সেখ ঘৰ নং : 121 বয়স : 66 লিঙ্গ : মহিলা	CBJ7439307 ফটো উপলব্ধ	335 নাম : নবাই সেখ পিতাৰ নাম: দৌলত আলী সেখ ঘৰ নং : 121 বয়স : 45 লিঙ্গ : পুৰুষ	CBJ7439318 ফটো উপলব্ধ	336 নাম : হৰজিনা বিবি স্বামীৰ নাম: নবাই সেখ ঘৰ নং : 121 বয়স : 39 লিঙ্গ : মহিলা	CBJ7439329 ফটো উপলব্ধ
# 337 নাম : নূৰ হুছেইন পিতাৰ নাম: দৌলত আলী সেখ ঘৰ নং : 121 বয়স : 31 লিঙ্গ : পুৰুষ	CBJ7440586 ফটো উপলব্ধ	# 338 নাম : বেছমিনা বেগম পিতাৰ নাম: নূৰ হুছেইন ঘৰ নং : ১২১ বয়স : 29 লিঙ্গ : মহিলা	CBJ0240747 ফটো উপলব্ধ	# 339 নাম : বফিকুল ইচলাম পিতাৰ নাম: হাজেৰ আলী সেখ ঘৰ নং : 122 বয়স : 38 লিঙ্গ : পুৰুষ	CBJ7436988 ফটো উপলব্ধ
340 নাম : ছালিমা খাতুন স্বামীৰ নাম: বফিকুল ইছলাম ঘৰ নং : 122 বয়স : 23 লিঙ্গ : মহিলা	CBJ0463497 ফটো উপলব্ধ	341 নাম : আব্দুল গফুৰ সেখ পিতাৰ নাম: হাচেন আলী ঘৰ নং : 124 বয়স : 53 লিঙ্গ : পুৰুষ	CBJ7439352 ফটো উপলব্ধ	342 নাম : মনছুৰা বিবি স্বামীৰ নাম: আব্দুল গফুৰ ঘৰ নং : 124 বয়স : 48 লিঙ্গ : মহিলা	CBJ7439363 ফটো উপলব্ধ
# 343 নাম : কুতুবুদ্দিন আউলিয়া পিতাৰ নাম: হাচেন আলী সেখ ঘৰ নং : 150 বয়স : 49 লিঙ্গ : পুৰুষ	CBJ7439396 ফটো উপলব্ধ	# 344 নাম : অহিদা বিবি স্বামীৰ নাম: কুতুবুদ্দিন আউলিয়া ঘৰ নং : 150 বয়স : 39 লিঙ্গ : মহিলা	CBJ7437005 ফটো উপলব্ধ	345 নাম : হামিদা বিবি স্বামীৰ নাম: বজৰ আলী ঘৰ নং : 125 বয়স : 64 লিঙ্গ : মহিলা	CBJ7439432 ফটো উপলব্ধ
346 নাম : হামেদ আলী পিতাৰ নাম: বজৰ আলী ঘৰ নং : 125 বয়স : 39 লিঙ্গ : পুৰুষ	CBJ7439443 ফটো উপলব্ধ	347 নাম : বাহিৰন খাতুন স্বামীৰ নাম: হামেদ আলী ঘৰ নং : 125 বয়স : 31 লিঙ্গ : মহিলা	CBJ0618827 ফটো উপলব্ধ	348 নাম : হাছিনুল আলী পিতাৰ নাম: বজৰ আলী ঘৰ নং : 125 বয়স : 28 লিঙ্গ : পুৰুষ	CBJ0246884 ফটো উপলব্ধ
349 নাম : চুল্লু সেখ পিতাৰ নাম: চেটু সেখ ঘৰ নং : 126 বয়স : 63 লিঙ্গ : পুৰুষ	CBJ7439465 ফটো উপলব্ধ	350 নাম : পুয়োভান বিবি স্বামীৰ নাম: চুল্লু সেখ ঘৰ নং : 126 বয়স : 53 লিঙ্গ : মহিলা	CBJ7439476 ফটো উপলব্ধ	351 নাম : ইছুব আলী পিতাৰ নাম: চুল্লু সেখ ঘৰ নং : ১২৬ বয়স : 26 লিঙ্গ : পুৰুষ	CBJ0523316 ফটো উপলব্ধ
352 নাম : হাচেনা ভানু বিবি স্বামীৰ নাম: তমেৰ আলী সেখ ঘৰ নং : 127 বয়স : 64 লিঙ্গ : মহিলা	CBJ7439498 ফটো উপলব্ধ	353 নাম : পিৰ বক্স সেখ পিতাৰ নাম: সাহাজুদ্দিন সেখ ঘৰ নং : 128 বয়স : 58 লিঙ্গ : পুৰুষ	CBJ7439523 ফটো উপলব্ধ	354 নাম : নিলিমা বেগম স্বামীৰ নাম: পিৰ বক্স সেখ ঘৰ নং : 128 বয়স : 54 লিঙ্গ : মহিলা	CBJ7439534 ফটো উপলব্ধ
355 নাম : মৰ্জিনা বেগম স্বামীৰ নাম: মহম্মদ জয়নুল ঘৰ নং : 129 বয়স : 48 লিঙ্গ : মহিলা	CBJ0241869 ফটো উপলব্ধ	356 নাম : মুক্তাৰ আলী পিতাৰ নাম: সেফাতুল্লা সেখ ঘৰ নং : 129 বয়স : 40 লিঙ্গ : পুৰুষ	CBJ7437027 ফটো উপলব্ধ	357 নাম : ফৰিৰন বিবি স্বামীৰ নাম: বক্তাৰ আলী সেখ ঘৰ নং : 129 বয়স : 39 লিঙ্গ : মহিলা	CBJ7439567 ফটো উপলব্ধ
358 নাম : মাৰিয়া খাতুন স্বামীৰ নাম: মুক্তাৰ আলী ঘৰ নং : 129 বয়স : 32 লিঙ্গ : মহিলা	CBJ0241927 ফটো উপলব্ধ	359 নাম : ফজিৰুল হক পিতাৰ নাম: বক্তাৰ আলী সেখ ঘৰ নং : 129 বয়স : 22 লিঙ্গ : পুৰুষ	QQM0080499 ফটো উপলব্ধ	360 নাম : মানজিলা খাতুন পিতাৰ নাম: মুক্তাৰ আলী ঘৰ নং : 129 বয়স : 20 লিঙ্গ : মহিলা	QQM0091355 ফটো উপলব্ধ



361 নাম : নজৰুল সেখ পিতাৰ নাম: বক্তাৰ আলী সেখ ঘৰ নং : 129 বয়স : 19 লিঙ্গ : পুৰুষ	QQM0083147 ফটো উপলব্ধ	362 নাম : বক্তাৰ আলী পিতাৰ নাম: সাবুৰ আলী ঘৰ নং : 130 বয়স : 59 লিঙ্গ : পুৰুষ	CBJ7439578 ফটো উপলব্ধ	363 নাম : ছাকিমা খাতুন পিতাৰ নাম: বক্তাৰ আলী ঘৰ নং : 130 বয়স : 34 লিঙ্গ : মহিলা	CBJ2222540 ফটো উপলব্ধ
# 364 নাম : মছিনুল ইছলাম পিতাৰ নাম: বক্তাৰ আলী ঘৰ নং : 143 বয়স : 33 লিঙ্গ : পুৰুষ	CBJ2222562 ফটো উপলব্ধ	# 365 নাম : সাহিদা বেগম স্বামীৰ নাম: মছিনুল ইছলাম ঘৰ নং : 143 বয়স : 24 লিঙ্গ : মহিলা	CBJ0538314 ফটো উপলব্ধ	366 নাম : হাজিৰা বিবি স্বামীৰ নাম: হাজৰত আলী ঘৰ নং : 131 বয়স : 54 লিঙ্গ : মহিলা	CBJ7439603 ফটো উপলব্ধ
367 নাম : হাইদৰ আলী পিতাৰ নাম: হাজৰত আলী ঘৰ নং : 131 বয়স : 39 লিঙ্গ : পুৰুষ	CBJ7439614 ফটো উপলব্ধ	368 নাম : কিছতান নেছা স্বামীৰ নাম: হাইদৰ আলী ঘৰ নং : 131 বয়স : 30 লিঙ্গ : মহিলা	CBJ0243196 ফটো উপলব্ধ	369 নাম : সাজুৰুল সেখ মাতৃৰ নাম: হাজিৰা বিবি ঘৰ নং : 131 বয়স : 24 লিঙ্গ : পুৰুষ	QQM0064253 ফটো উপলব্ধ
370 নাম : আনজিৰা খাতুন স্বামীৰ নাম: সাজুৰুল সেখ ঘৰ নং : 131 বয়স : 22 লিঙ্গ : মহিলা	QQM0092718 ফটো উপলব্ধ	371 নাম : পিনজান বিবি স্বামীৰ নাম: সাহাজুদ্দিন সেখ ঘৰ নং : 132 বয়স : 72 লিঙ্গ : মহিলা	CBJ7439512 ফটো উপলব্ধ	372 নাম : নূৰ আলম আহমেদ পিতাৰ নাম: পিৰ বক্স সেখ ঘৰ নং : 132 বয়স : 33 লিঙ্গ : পুৰুষ	CBJ7437016 ফটো উপলব্ধ
373 নাম : মেৰিনা ছুলতানা বেগম স্বামীৰ নাম: নূৰ আলম আহমেদ ঘৰ নং : 132 বয়স : 32 লিঙ্গ : মহিলা	HJL2167977 ফটো উপলব্ধ	374 নাম : নূৰ ইছলাম সেখ পিতাৰ নাম: উমেদ আলী সেখ ঘৰ নং : 133 বয়স : 59 লিঙ্গ : পুৰুষ	CBJ7439625 ফটো উপলব্ধ	375 নাম : সদৰ ভান বিবি স্বামীৰ নাম: নূৰ ইছলাম সেখ ঘৰ নং : 133 বয়স : 51 লিঙ্গ : মহিলা	CBJ7439636 ফটো উপলব্ধ
376 নাম : ছামচন নাৰা বেগম স্বামীৰ নাম: ছপিকুল ইছলাম ঘৰ নং : 133 বয়স : 23 লিঙ্গ : মহিলা	QQM0087635 ফটো উপলব্ধ	377 নাম : হবিবৰ বহমান পিতাৰ নাম: জয়নাল সেখ ঘৰ নং : 134 বয়স : 56 লিঙ্গ : পুৰুষ	CBJ7439669 ফটো উপলব্ধ	378 নাম : আছিবন বিবি স্বামীৰ নাম: হবিবৰ বহমান ঘৰ নং : 134 বয়স : 41 লিঙ্গ : মহিলা	CBJ7439670 ফটো উপলব্ধ
379 নাম : আশিকুল হক পিতাৰ নাম: হবিবৰ বহমান ঘৰ নং : 134 বয়স : 22 লিঙ্গ : পুৰুষ	CBJ2307106 ফটো উপলব্ধ	380 নাম : অমৰ জান বেওঁৰা স্বামীৰ নাম: গহুৰ আলী সেখ ঘৰ নং : 135 বয়স : 76 লিঙ্গ : মহিলা	CBJ7439681 ফটো উপলব্ধ	# 381 নাম : মেঘজান বেওঁৰা পিতাৰ নাম: গহুৰ আলী সেখ ঘৰ নং : 43 বয়স : 45 লিঙ্গ : মহিলা	CBJ7439738 ফটো উপলব্ধ
382 নাম : ছাদ্দুল সেখ পিতাৰ নাম: গহুৰ আলী সেখ ঘৰ নং : 135 বয়স : 42 লিঙ্গ : পুৰুষ	CBJ7439749 ফটো উপলব্ধ	383 নাম : ইনাৰা খাতুন পিতাৰ নাম: ছাদ্দুলা সেখ ঘৰ নং : 135 বয়স : 35 লিঙ্গ : মহিলা	CBJ7440542 ফটো উপলব্ধ	384 নাম : ইনামুল ইছলাম পিতাৰ নাম: ছাদ্দুল সেখ ঘৰ নং : 135 বয়স : 20 লিঙ্গ : পুৰুষ	QQM0094821 ফটো উপলব্ধ
385 নাম : হাফেজ আলী পিতাৰ নাম: তুলাবুদ্দিন সেখ ঘৰ নং : 136 বয়স : 42 লিঙ্গ : পুৰুষ	CBJ7439772 ফটো উপলব্ধ	386 নাম : জেসমিন খাতুন স্বামীৰ নাম: হাফেজ আলী ঘৰ নং : 136 বয়স : 33 লিঙ্গ : মহিলা	CBJ9541917 ফটো উপলব্ধ	387 নাম : নফিৰ উদ্দিন আহমেদ পিতাৰ নাম: তুলাবুদ্দিন সেখ ঘৰ নং : 137 বয়স : 59 লিঙ্গ : পুৰুষ	CBJ7439783 ফটো উপলব্ধ
388 নাম : ছফিয়া খাতুন স্বামীৰ নাম: নফিৰ উদ্দিন আহমেদ ঘৰ নং : 137 বয়স : 51 লিঙ্গ : মহিলা	CBJ7439794 ফটো উপলব্ধ	389 নাম : নবি জুদ্দিন আহমেদ পিতাৰ নাম: তুলাবুদ্দিন সেখ ঘৰ নং : 138 বয়স : 57 লিঙ্গ : পুৰুষ	CBJ7439807 ফটো উপলব্ধ	390 নাম : অৰুনা বেগম স্বামীৰ নাম: নবিজুদ্দিন আহমেদ ঘৰ নং : 138 বয়স : 45 লিঙ্গ : মহিলা	CBJ7439818 ফটো উপলব্ধ



391 নাম : সংসেৰ আলী পিতাৰ নাম: মুলাসু সেখ ঘৰ নং : 139 বয়স : 44 লিঙ্গ : পুৰুষ	CBJ7439830 ফটো উপলব্ধ	#2 392 নাম : মনোৱাৰা খাতুন স্বামীৰ নাম: মনছেৰ আলী সেখ ঘৰ নং : 139 বয়স : 40 লিঙ্গ : মহিলা	GNK2087618 ফটো উপলব্ধ	393 নাম : ৰাচিদা বিবি স্বামীৰ নাম: সংসেৰ আলী ঘৰ নং : 139 বয়স : 38 লিঙ্গ : মহিলা	CBJ7439841 ফটো উপলব্ধ
394 নাম : আলিমুল ইছলাম পিতাৰ নাম: মনছেৰ আলী সেখ ঘৰ নং : 139 বয়স : 24 লিঙ্গ : পুৰুষ	QQM0031633 ফটো উপলব্ধ	# 395 নাম : ৰাশিদুল ইছলাম পিতাৰ নাম: সংসেৰ আলী ঘৰ নং : 139 বয়স : 21 লিঙ্গ : পুৰুষ	CBJ2283299 ফটো উপলব্ধ	396 নাম : খতেজা বিবি স্বামীৰ নাম: ছামচুল হক ঘৰ নং : 140 বয়স : 40 লিঙ্গ : মহিলা	CBJ7439910 ফটো উপলব্ধ
397 নাম : অলেমা খাতুন পিতাৰ নাম: ছামচুল হক ঘৰ নং : 140 বয়স : 40 লিঙ্গ : মহিলা	CBJ7439932 ফটো উপলব্ধ	398 নাম : খলিলুৰ ৰহমান পিতাৰ নাম: ম ছমছেল সেখ ঘৰ নং : 140 বয়স : 34 লিঙ্গ : পুৰুষ	CBJ7440520 ফটো উপলব্ধ	399 নাম : গলেবান খাতুন পিতাৰ নাম: ছামচুল হক ঘৰ নং : 140 বয়স : 34 লিঙ্গ : মহিলা	CBJ7440531 ফটো উপলব্ধ
400 নাম : সৰিফা খাতুন স্বামীৰ নাম: খলিলুৰ ৰহমান ঘৰ নং : 140 বয়স : 28 লিঙ্গ : মহিলা	CBJ0207563 ফটো উপলব্ধ	401 নাম : ৰজব আলী পিতাৰ নাম: বাবু সেখ ঘৰ নং : 141 বয়স : 46 লিঙ্গ : পুৰুষ	CBJ7439954 ফটো উপলব্ধ	402 নাম : মনিজা বিবি স্বামীৰ নাম: ৰজব আলী ঘৰ নং : 141 বয়স : 34 লিঙ্গ : মহিলা	CBJ7437061 ফটো উপলব্ধ
403 নাম : নাজিবুল ইছলাম পিতাৰ নাম: হজৰত আলী ঘৰ নং : 142 বয়স : 30 লিঙ্গ : পুৰুষ	CBJ7440553 ফটো উপলব্ধ	404 নাম : ৰহিমা খাতুন স্বামীৰ নাম: নাজিবুল ইছলাম ঘৰ নং : 142 বয়স : 25 লিঙ্গ : মহিলা	CBJ0300574 ফটো উপলব্ধ	405 নাম : ছাবিয়া বিবি স্বামীৰ নাম: তুলা বুদ্দিন সেখ ঘৰ নং : 144 বয়স : 60 লিঙ্গ : মহিলা	CBJ7439750 ফটো উপলব্ধ
406 নাম : আজিজৰ ইছলাম পিতাৰ নাম: তুলাবুদ্দিন সেখ ঘৰ নং : 144 বয়স : 35 লিঙ্গ : পুৰুষ	CBJ7437038 ফটো উপলব্ধ	407 নাম : জনেফা বেগম স্বামীৰ নাম: আজিজৰ ইছলাম ঘৰ নং : 144 বয়স : 28 লিঙ্গ : মহিলা	CBJ0463448 ফটো উপলব্ধ	408 নাম : সাহাদত সেখ পিতাৰ নাম: তুলা বুদ্দিন সেখ ঘৰ নং : 145 বয়স : 44 লিঙ্গ : পুৰুষ	CBJ7439761 ফটো উপলব্ধ
409 নাম : নেকজান বিবি স্বামীৰ নাম: সাহাদত সেখ ঘৰ নং : 145 বয়স : 37 লিঙ্গ : মহিলা	CBJ7437049 ফটো উপলব্ধ	410 নাম : মনছেৰ আলী সেখ পিতাৰ নাম: মুলাসু সেখ ঘৰ নং : 146 বয়স : 61 লিঙ্গ : পুৰুষ	CBJ7439885 ফটো উপলব্ধ	411 নাম : ইদৰ আলী সেখ পিতাৰ নাম: মুলাসু সেখ ঘৰ নং : 147 বয়স : 49 লিঙ্গ : পুৰুষ	CBJ7439852 ফটো উপলব্ধ
# 412 নাম : সাজেদা বিবি স্বামীৰ নাম: ইদৰ আলী সেখ ঘৰ নং : 147 বয়স : 35 লিঙ্গ : মহিলা	CBJ7437050 ফটো উপলব্ধ	413 নাম : মিৰাজুল ইছলাম পিতাৰ নাম: ইদৰ আলী সেখ ঘৰ নং : 147 বয়স : 21 লিঙ্গ : পুৰুষ	CBJ2296929 ফটো উপলব্ধ	414 নাম : মাজিনা বিবি স্বামীৰ নাম: আনছাৰ আলী ঘৰ নং : 148 বয়স : 42 লিঙ্গ : মহিলা	CBJ7439874 ফটো উপলব্ধ
415 নাম : তছলিমা খাতুন মাতৃৰ নাম: মাজিনা বিবি ঘৰ নং : 148 বয়স : 19 লিঙ্গ : মহিলা	QQM0091918 ফটো উপলব্ধ	416 নাম : আলী হুছেইন পিতাৰ নাম: মনছেৰ আলী শেখ ঘৰ নং : 149 বয়স : 28 লিঙ্গ : পুৰুষ	CBJ0245365 ফটো উপলব্ধ	#2 417 নাম : অৱাজেদ আলী পিতাৰ নাম: আজি মুদ্দিন সেখ ঘৰ নং : 196 বয়স : 43 লিঙ্গ : পুৰুষ	CBJ7439103 ফটো উপলব্ধ
418 নাম : ছামিৰুল ইছলাম পিতাৰ নাম: নবুৰ আলী সেখ ঘৰ নং : 151 বয়স : 41 লিঙ্গ : পুৰুষ	CBJ7439250 ফটো উপলব্ধ	#2 419 নাম : কেসৰ ভান বিবি স্বামীৰ নাম: অৱাজেদ আলী ঘৰ নং : 196 বয়স : 40 লিঙ্গ : মহিলা	CBJ7439114 ফটো উপলব্ধ	420 নাম : জেলেখা খাতুন স্বামীৰ নাম: ছামিৰুল আলী ঘৰ নং : 151 বয়স : 38 লিঙ্গ : মহিলা	CBJ7440597 ফটো উপলব্ধ



421 নাম : আজিজুল আলী পিতাৰ নাম: নবুৰ আলী ঘৰ নং : 152 বয়স : 33 লিঙ্গ : পুৰুষ	CBJ7436977 ফটো উপলব্ধ	422 নাম : আডিজা খাতুন স্বামীৰ নাম: আজিজুল আলী ঘৰ নং : 152 বয়স : 28 লিঙ্গ : মহিলা	CBJ0017368 ফটো উপলব্ধ	423 নাম : নবিৰ হুছেইন পিতাৰ নাম: নবুৰ আলী সেখ ঘৰ নং : 153 বয়স : 31 লিঙ্গ : পুৰুষ	CBJ0017327 ফটো উপলব্ধ
424 নাম: আমেনা বিবি স্বামীৰ নাম: বাহাদিন সেখ ঘৰ নং : 154 বয়স : 42 লিঙ্গ : মহিলা	CBJ7439727 ফটো উপলব্ধ	425 নাম : অমৰ আলী সেখ পিতাৰ নাম: গহুৰ আলী সেখ ঘৰ নং : 155 বয়স : 54 লিঙ্গ : পুৰুষ	CBJ7439692 ফটো উপলব্ধ	426 নাম: অনজনা বিবি স্বামীৰ নাম: অমৰ আলী সেখ ঘৰ নং : 155 বয়স : 43 লিঙ্গ : মহিলা	CBJ7439716 ফটো উপলব্ধ
# 427 নাম : সাহিদুল ইছলাম পিতাৰ নাম: নৰ ইছলাম সেখ ঘৰ নং : 187 বয়স : 32 লিঙ্গ : পুৰুষ	CBJ2222573 ফটো উপলব্ধ	# 428 নাম : ৰোসনা খাতুন স্বামীৰ নাম: সাহিদুল ইছলাম ঘৰ নং : 187 বয়স : 28 লিঙ্গ : মহিলা	CBJ0241695 ফটো উপলব্ধ	429 নাম : মঃ আনিৰুল ইছলাম পিতাৰ নাম: অমৰ আলী সেখ ঘৰ নং : 155 বয়স : 24 লিঙ্গ : পুৰুষ	QQM0043745 ফটো উপলব্ধ
430 নাম : ছপিকুল ইছলাম পিতাৰ নাম: নৰ ইছলাম সেখ ঘৰ নং : 156 বয়স : 29 লিঙ্গ : পুৰুষ	CBJ0219659 ফটো উপলব্ধ	431 নাম : ইদোৰ আলী পিতাৰ নাম: চুল্লু সেখ ঘৰ নং : 158 বয়স : 32 লিঙ্গ : পুৰুষ	CBJ7440575 ফটো উপলব্ধ	432 নাম : নাজিমা বেগম স্বামীৰ নাম: ইদোৰ আলী ঘৰ নং : 158 বয়স : 26 লিঙ্গ : মহিলা	CBJ0205641 ফটো উপলব্ধ
433 নাম : জেছমিনাৰা বেগম স্বামীৰ নাম: নিজামুদ্দিন সেখ ঘৰ নং : 159 বয়স : 26 লিঙ্গ : মহিলা	CBJ0246504 ফটো উপলব্ধ	434 নাম : নিজামুদ্দিন সেখ পিতাৰ নাম: চুল্লু সেখ ঘৰ নং : 159 বয়স : 26 লিঙ্গ : পুৰুষ	CBJ0247031 ফটো উপলব্ধ	# 435 নাম : পিনাৰুদ্দিন সেখ পিতাৰ নাম: তুলাসু সেখ ঘৰ নং : 160 বয়স : 43 লিঙ্গ : পুৰুষ	CBJ7440042 ফটো উপলব্ধ
# 436 নাম : ৰেজিয়া খাতুন স্বামীৰ নাম: পিনাৰুদ্দিন সেখ ঘৰ নং : 160 বয়স : 31 লিঙ্গ : মহিলা	CBJ0255026 ফটো উপলব্ধ	437 নাম : সাহানুৰ সেখ পিতাৰ নাম: তুলাসু সেখ ঘৰ নং : 161 বয়স : 40 লিঙ্গ : পুৰুষ	CBJ7440053 ফটো উপলব্ধ	438 নাম : অজিদুল ইছলাম পিতাৰ নাম: সাহানুৰ সেখ ঘৰ নং : 161 বয়স : 20 লিঙ্গ : পুৰুষ	QQM0095679 ফটো উপলব্ধ
439 নাম : সাজেনা বিবি স্বামীৰ নাম: ফজৰুল হক ঘৰ নং : 162 বয়স : 41 লিঙ্গ : মহিলা	CBJ7437107 ফটো উপলব্ধ	440 নাম : ফজৰুল হক পিতাৰ নাম: কেতু সেখ ঘৰ নং : 162 বয়স : 40 লিঙ্গ : পুৰুষ	CBJ7437083 ফটো উপলব্ধ	441 নাম : জিন্টিমা বেগম পিতাৰ নাম: ফজৰুল হক ঘৰ নং : 162 বয়স : 19 লিঙ্গ : মহিলা	QQM0072884 ফটো উপলব্ধ
442 নাম : বজৰুল হক পিতাৰ নাম: কেতু সেখ ঘৰ নং : 163 বয়স : 37 লিঙ্গ : পুৰুষ	CBJ7437072 ফটো উপলব্ধ	443 নাম : ৰৌশনাৰা বেগম স্বামীৰ নাম: বজৰুল হক ঘৰ নং : 163 বয়স : 26 লিঙ্গ : মহিলা	CBJ0593897 ফটো উপলব্ধ	# 444 নাম : গাজি ৰহমান পিতাৰ নাম: সদাগৰ আলী ঘৰ নং : 164 বয়স : 56 লিঙ্গ : পুৰুষ	CBJ7439965 ফটো উপলব্ধ
# 445 নাম : ছালেমা বিবি স্বামীৰ নাম: গাজি ৰহমান ঘৰ নং : 164 বয়স : 44 লিঙ্গ : মহিলা	CBJ7439976 ফটো উপলব্ধ	446 নাম : ফিৰদুছ আলী পিতাৰ নাম: গাজি ৰহমান ঘৰ নং : 164 বয়স : 26 লিঙ্গ : পুৰুষ	CBJ0247072 ফটো উপলব্ধ	S 447 নাম : আলমিনা বেগম পিতাৰ নাম: গাজি ৰহমান ঘৰ নং : 168 বয়স : 25 লিঙ্গ : মহিলা	CBJ0528398 ফটো উপলব্ধ
# 448 নাম : ৰাবিয়া বিবি স্বামীৰ নাম: কেতু সেখ ঘৰ নং : 165 বয়স : 67 লিঙ্গ : মহিলা	CBJ7440019 ফটো উপলব্ধ	# 449 নাম : নৰুল হক পিতাৰ নাম: কেতু সেখ ঘৰ নং : 165 বয়স : 44 লিঙ্গ : পুৰুষ	CBJ7440020 ফটো উপলব্ধ	# 450 নাম : অপূৰ ভান বিবি স্বামীৰ নাম: নৰুল হক ঘৰ নং : 165 বয়স : 44 লিঙ্গ : মহিলা	CBJ7437094 ফটো উপলব্ধ



# 451 নাম : বাফিজুল ইছলাম পিতাৰ নাম: নৰুল হক ঘৰ নং : 157 বয়স : 23 লিঙ্গ : পুৰুষ	CBJ0400689 ফটো উপলব্ধ	# 452 নাম : বকিবুল ইছলাম পিতাৰ নাম: নৰুল হক ঘৰ নং : 165 বয়স : 19 লিঙ্গ : পুৰুষ	QQM0078048 ফটো উপলব্ধ	453 নাম : পেমের ভান বেওঁবা স্বামীৰ নাম: তুলাসু সেখ ঘৰ নং : 166 বয়স : 66 লিঙ্গ : মহিলা	CBJ7440031 ফটো উপলব্ধ
# 454 নাম : আনোৱাৰ সেখ মাতৃৰ নাম: পেমের ভান বেওঁবা ঘৰ নং : 166 বয়স : 38 লিঙ্গ : পুৰুষ	CBJ7437118 ফটো উপলব্ধ	# 455 নাম : মইমনা খাতুন স্বামীৰ নাম: আনোৱাৰ সেখ ঘৰ নং : 166 বয়স : 28 লিঙ্গ : মহিলা	CBJ0246553 ফটো উপলব্ধ	456 নাম : সুলভ জান ববি স্বামীৰ নাম: সহৰ আলী সেখ ঘৰ নং : 167 বয়স : 60 লিঙ্গ : মহিলা	CBJ7440075 ফটো উপলব্ধ
457 নাম : ইদৰ আলী সেখ পিতাৰ নাম: সোনা বুদ্ধিনসেখ ঘৰ নং : 167 বয়স : 56 লিঙ্গ : পুৰুষ	CBJ7440086 ফটো উপলব্ধ	458 নাম : ছাদেকা বিবি স্বামীৰ নাম: ইদৰ আলী সেখ ঘৰ নং : 167 বয়স : 43 লিঙ্গ : মহিলা	CBJ7440097 ফটো উপলব্ধ	459 নাম : ছপৰা বেগম স্বামীৰ নাম: কদম আলী ঘৰ নং : 168 বয়স : 52 লিঙ্গ : মহিলা	CBJ7437152 ফটো উপলব্ধ
460 নাম : কদম আলী পিতাৰ নাম: হাৰেজ আলী ঘৰ নং : 168 বয়স : 46 লিঙ্গ : পুৰুষ	CBJ7440133 ফটো উপলব্ধ	# 461 নাম : ৱবিয়াল সেখ পিতাৰ নাম: হাৰেজ আলী ঘৰ নং : 195 বয়স : 43 লিঙ্গ : পুৰুষ	CBJ7440144 ফটো উপলব্ধ	# 462 নাম : ৰছুল হক পিতাৰ নাম: হাৰেজ আলী ঘৰ নং : 343 বয়স : 40 লিঙ্গ : পুৰুষ	CBJ7437130 ফটো উপলব্ধ
# 463 নাম : পাৱবিন চলতানা বেগম স্বামীৰ নাম: ৱবিয়াল সেখ ঘৰ নং : 195 বয়স : 36 লিঙ্গ : মহিলা	CBJ7437141 ফটো উপলব্ধ	464 নাম : শাহিদ আলী পিতাৰ নাম: কদম আলী ঘৰ নং : 168 বয়স : 19 লিঙ্গ : পুৰুষ	QQM0100651 ফটো উপলব্ধ	465 নাম : ফিৰজ আহমেদ পিতাৰ নাম: কলু সেখ ঘৰ নং : 169 বয়স : 35 লিঙ্গ : পুৰুষ	CBJ7440508 ফটো উপলব্ধ
466 নাম : দলু সেখ পিতাৰ নাম: পিয়াৰ সেখ ঘৰ নং : 170 বয়স : 71 লিঙ্গ : পুৰুষ	CBJ7440177 ফটো উপলব্ধ	467 নাম : ছাহেৰন বিবি স্বামীৰ নাম: দলু সেখ ঘৰ নং : 170 বয়স : 66 লিঙ্গ : মহিলা	CBJ7440188 ফটো উপলব্ধ	468 নাম : আনোৱাৰ হুছেইন পিতাৰ নাম: দলু সেখ ঘৰ নং : 190 বয়স : 26 লিঙ্গ : পুৰুষ	CBJ0564112 ফটো উপলব্ধ
469 নাম : উলৰদীন সেখ পিতাৰ নাম: পিয়াৰ সেখ ঘৰ নং : 171 বয়স : 61 লিঙ্গ : পুৰুষ	CBJ7440246 ফটো উপলব্ধ	470 নাম : আনোৱাৰা বিবি স্বামীৰ নাম: উলুৰুদ্দিন সেখ ঘৰ নং : 171 বয়স : 46 লিঙ্গ : মহিলা	CBJ7440257 ফটো উপলব্ধ	471 নাম : মনিৰুল ইছলাম পিতাৰ নাম: ওলুৰুদ্দিন সেখ ঘৰ নং : 171 বয়স : 23 লিঙ্গ : পুৰুষ	CBJ0463240 ফটো উপলব্ধ
472 নাম : মাছেমুদ্দিন সেখ পিতাৰ নাম: কবেদ আলী ঘৰ নং : 172 বয়স : 50 লিঙ্গ : পুৰুষ	CBJ7440268 ফটো উপলব্ধ	473 নাম : আমিনা খাতুন স্বামীৰ নাম: মাছেমুদ্দিন সেখ ঘৰ নং : 172 বয়স : 40 লিঙ্গ : মহিলা	CBJ7437163 ফটো উপলব্ধ	# 474 নাম : জেহেৰুল ইছলাম পিতাৰ নাম: মনজাত আলী ঘৰ নং : 173 বয়স : 37 লিঙ্গ : পুৰুষ	CBJ8041676 ফটো উপলব্ধ
# 475 নাম : ৰমিছা খাতুন স্বামীৰ নাম: জেহেৰুল ইছলাম ঘৰ নং : 173 বয়স : 33 লিঙ্গ : মহিলা	CBJ8041789 ফটো উপলব্ধ	# 476 নাম : জফিৰ আলী সেখ পিতাৰ নাম: ৰমজান আলী সেখ ঘৰ নং : 174 বয়স : 65 লিঙ্গ : পুৰুষ	CBJ7440279 ফটো উপলব্ধ	477 নাম : চাহেৰা বিবি স্বামীৰ নাম: জফিৰ আলী সেখ ঘৰ নং : 174 বয়স : 57 লিঙ্গ : মহিলা	CBJ7440280 ফটো উপলব্ধ
# 478 নাম : সাহা জামাল সেখ পিতাৰ নাম: জফিৰ আলী সেখ ঘৰ নং : 174 বয়স : 40 লিঙ্গ : পুৰুষ	CBJ7440291 ফটো উপলব্ধ	479 নাম : সাহিবুল ইছলাম পিতাৰ নাম: জফিৰ আলী ঘৰ নং : 174 বয়স : 34 লিঙ্গ : পুৰুষ	CBJ7437174 ফটো উপলব্ধ	# 480 নাম : আৰ্জুমা বেগম স্বামীৰ নাম: সাহা জামাল সেখ ঘৰ নং : 174 বয়স : 26 লিঙ্গ : মহিলা	GNK0452094 ফটো উপলব্ধ



481 নাম : মমিনা খাতুন স্বামীৰ নাম : সাহিবুল ইছলাম ঘৰ নং : 174 বয়স : 23 লিঙ্গ : মহিলা	CBJ0463372 ফটো উপলব্ধ	482 নাম : হামিদা বিবি স্বামীৰ নাম : নছাত আলী সেখ ঘৰ নং : 175 বয়স : 50 লিঙ্গ : মহিলা	CBJ7440315 ফটো উপলব্ধ	483 নাম : হামিদুল ইছলাম পিতাৰ নাম : নছাত আলী সেখ ঘৰ নং : 175 বয়স : 31 লিঙ্গ : পুৰুষ	CBJ2222539 ফটো উপলব্ধ
# 484 নাম : সৈৰা খাতুন স্বামীৰ নাম : তুসুৰ আলী ঘৰ নং : 179 বয়স : 27 লিঙ্গ : মহিলা	DBG0653295 ফটো উপলব্ধ	485 নাম : হানিফ আলী পিতাৰ নাম : নছাত আলী সেখ ঘৰ নং : 175 বয়স : 22 লিঙ্গ : পুৰুষ	QQM0030130 ফটো উপলব্ধ	486 নাম : জহিৰন বিবি স্বামীৰ নাম : বমজান আলী সেখ ঘৰ নং : 176 বয়স : 77 লিঙ্গ : মহিলা	CBJ7440337 ফটো উপলব্ধ
487 নাম : নেওঁবা জুদ্দিন সেখ পিতাৰ নাম : জৰিবুদ্দিন সেখ ঘৰ নং : 176 বয়স : 53 লিঙ্গ : পুৰুষ	CBJ7440348 ফটো উপলব্ধ	# 488 নাম : মৰিয়ম বিবি স্বামীৰ নাম : নেওঁরাজুদ্দিন সেখ ঘৰ নং : 176 বয়স : 42 লিঙ্গ : মহিলা	CBJ7440359 ফটো উপলব্ধ	489 নাম : মহিজুল ইছলাম পিতাৰ নাম : নেওঁরাজুদ্দিন সেখ ঘৰ নং : 196 বয়স : 26 লিঙ্গ : পুৰুষ	CBJ0531772 ফটো উপলব্ধ
#2 490 নাম : সলুৰুদ্দিন সেখ পিতাৰ নাম : পিয়াৰ আলী ঘৰ নং : 177 বয়স : 63 লিঙ্গ : পুৰুষ	CBJ7440224 ফটো উপলব্ধ	491 নাম : হাছেনা বিবি স্বামীৰ নাম : চলুৰুদ্দিন সেখ ঘৰ নং : 177 বয়স : 50 লিঙ্গ : মহিলা	CBJ7440235 ফটো উপলব্ধ	# 492 নাম : হাচিনুল ইছলাম পিতাৰ নাম : সলুৰু উদ্দিন সেখ ঘৰ নং : 194 বয়স : 29 লিঙ্গ : পুৰুষ	CBJ0247015 ফটো উপলব্ধ
# 493 নাম : বকিবুল ইছলাম পিতাৰ নাম : সলুৰুদ্দিন সেখ ঘৰ নং : 177 বয়স : 19 লিঙ্গ : পুৰুষ	QQM0086595 ফটো উপলব্ধ	494 নাম : ইমান আলী সেখ পিতাৰ নাম : অহৰ আলী সেখ ঘৰ নং : 178 বয়স : 58 লিঙ্গ : পুৰুষ	CBJ7439001 ফটো উপলব্ধ	495 নাম : তসুৰ জ্ঞান বিবি স্বামীৰ নাম : ইমান আলী সেখ ঘৰ নং : 178 বয়স : 53 লিঙ্গ : মহিলা	CBJ7439012 ফটো উপলব্ধ
496 নাম : তসুৰ আলী সেখ পিতাৰ নাম : ইমান আলী সেখ ঘৰ নং : 179 বয়স : 27 লিঙ্গ : পুৰুষ	CBJ0219188 ফটো উপলব্ধ	497 নাম : মুশাৰ্বেৰ আলী পিতাৰ নাম : ইমান আলী ঘৰ নং : 180 বয়স : 27 লিঙ্গ : পুৰুষ	CBJ0519934 ফটো উপলব্ধ	498 নাম : ছামিনা বেগম স্বামীৰ নাম : মুশাৰ্বেৰ আলী ঘৰ নং : 180 বয়স : 26 লিঙ্গ : মহিলা	QQM0087650 ফটো উপলব্ধ
499 নাম : নুৰ ছুচেইন পিতাৰ নাম : নবুৰ আলী সেখ ঘৰ নং : 181 বয়স : 29 লিঙ্গ : পুৰুষ	CBJ0017418 ফটো উপলব্ধ	# 500 নাম : নুৰ ইলিয়াছ সেখ পিতাৰ নাম : পিৰ বক্স সেখ ঘৰ নং : 182 বয়স : 29 লিঙ্গ : পুৰুষ	CBJ0219568 ফটো উপলব্ধ	501 নাম : ফাতেমা খাতুন স্বামীৰ নাম : নুৰ ইলিয়াছ সেখ ঘৰ নং : 182 বয়স : 23 লিঙ্গ : মহিলা	CBJ0441428 ফটো উপলব্ধ
502 নাম : হজৰত আলী পিতাৰ নাম : সদাগৰ আলী ঘৰ নং : 183 বয়স : 57 লিঙ্গ : পুৰুষ	CBJ7439987 ফটো উপলব্ধ	503 নাম : সাহিলা বিবি স্বামীৰ নাম : হজৰত আলী ঘৰ নং : 183 বয়স : 45 লিঙ্গ : মহিলা	CBJ7439998 ফটো উপলব্ধ	504 নাম : মাইনুল ইছলাম পিতাৰ নাম : হজৰত আলী ঘৰ নং : 183 বয়স : 26 লিঙ্গ : পুৰুষ	CBJ0248005 ফটো উপলব্ধ
505 নাম : ছুছনাৰা খাতুন পিতাৰ নাম : হজৰত আলী ঘৰ নং : 183 বয়স : 19 লিঙ্গ : মহিলা	QQM0072702 ফটো উপলব্ধ	506 নাম : সাহিনুৰ ইছলাম পিতাৰ নাম : হজৰত আলী ঘৰ নং : 184 বয়স : 29 লিঙ্গ : পুৰুষ	CBJ0247080 ফটো উপলব্ধ	# 507 নাম : আছিতন নেছা স্বামীৰ নাম : সাহিদুল ইছলাম ঘৰ নং : 186 বয়স : 36 লিঙ্গ : মহিলা	CBJ0056036 ফটো উপলব্ধ
508 নাম : সাহিফুল ইছলাম পিতাৰ নাম : দুলু সেখ ঘৰ নং : 186 বয়স : 36 লিঙ্গ : পুৰুষ	CBJ7440199 ফটো উপলব্ধ	509 নাম : মেহেজান খাতুন পিতাৰ নাম : সেপাতুল্লা সেখ ঘৰ নং : 188 বয়স : 47 লিঙ্গ : মহিলা	CBJ7439545 ফটো উপলব্ধ	510 নাম : বক্তাৰ আলী সেখ পিতাৰ নাম : সেপাতুল্লা সেখ ঘৰ নং : 189 বয়স : 44 লিঙ্গ : পুৰুষ	CBJ7439556 ফটো উপলব্ধ



511	CBJ0300905	ফটো উপলব্ধ	নাম : হৰজিনা বেগম স্বামীৰ নাম: মফিদুল ইছলাম ঘৰ নং : 191 বয়স : 46 লিঙ্গ : মহিলা	512	CBJ7440202	ফটো উপলব্ধ	নাম : মফিদুল ইছলাম পিতাৰ নাম: দুলু সেখ ঘৰ নং : 191 বয়স : 37 লিঙ্গ : পুৰুষ	513	CBJ8035254	ফটো উপলব্ধ	নাম : কাৰিমুল ইছলাম পিতাৰ নাম: নূৰবক্ত সেখ ঘৰ নং : 281 বয়স : 35 লিঙ্গ : পুৰুষ
514	CBJ0201228	ফটো উপলব্ধ	নাম : খুসিদা বেগম স্বামীৰ নাম: কাৰিমুল ইছলাম ঘৰ নং : 281 বয়স : 30 লিঙ্গ : মহিলা	515	CBJ0247213	ফটো উপলব্ধ	নাম : বৈদ্য ৰায় পিতাৰ নাম: ভোলা ৰায় ঘৰ নং : 287 বয়স : 44 লিঙ্গ : পুৰুষ	516	CBJ0246751	ফটো উপলব্ধ	নাম : আৰতি ৰায় স্বামীৰ নাম: বৈদ্য ৰায় ঘৰ নং : 287 বয়স : 40 লিঙ্গ : মহিলা
517	CBJ0247171	ফটো উপলব্ধ	নাম : ৰবিন ৰায় পিতাৰ নাম: ভোলা ৰায় ঘৰ নং : 287 বয়স : 34 লিঙ্গ : পুৰুষ	518	CBJ0530303	ফটো উপলব্ধ	নাম : পূৰ্বি ৰায় স্বামীৰ নাম: ৰবিন ৰায় ঘৰ নং : 2৮৭ বয়স : 26 লিঙ্গ : মহিলা	519	QQM0023192	ফটো উপলব্ধ	নাম : দেব ৰায় পিতাৰ নাম: বৈদ্য ৰায় ঘৰ নং : 287 বয়স : 22 লিঙ্গ : পুৰুষ
520	CBJ9934581	ফটো উপলব্ধ	নাম : মছিনল আলী পিতাৰ নাম: আচমত আলী ঘৰ নং : 290 বয়স : 46 লিঙ্গ : পুৰুষ	521	CBJ0463307	ফটো উপলব্ধ	নাম : অসমা বিবি স্বামীৰ নাম: মচিনুল আলী ঘৰ নং : 290 বয়স : 40 লিঙ্গ : মহিলা	S 522	CBJ0519751	ফটো উপলব্ধ	নাম : কামিনা খাতুন স্বামীৰ নাম: জয়নাল সেখ ঘৰ নং : 304 বয়স : 26 লিঙ্গ : মহিলা
523	CBJ0538108	ফটো উপলব্ধ	নাম : লিছ বালী সূত্ৰধৰ স্বামীৰ নাম: শ্ৰেয় বাহাদুৰ গুৰুং ঘৰ নং : 320 বয়স : 34 লিঙ্গ : মহিলা	524	CBJ0487009	ফটো উপলব্ধ	নাম : দুৰ্গা বালী গুৰুং মাতৃৰ নাম: বৃষ্টি বালী গুৰুং ঘৰ নং : 320 বয়স : 25 লিঙ্গ : মহিলা	525	CBJ0299842	ফটো উপলব্ধ	নাম : কাজল দাস পিতাৰ নাম: জীৱন চন্দ্ৰ দাস ঘৰ নং : 321 বয়স : 25 লিঙ্গ : পুৰুষ
526	CBJ0563866	ফটো উপলব্ধ	নাম : ভূকী সূত্ৰধৰ পিতাৰ নাম: য়ামিনী কান্ত সূত্ৰধৰ ঘৰ নং : 322 বয়স : 27 লিঙ্গ : মহিলা	527	CBJ0435719	ফটো উপলব্ধ	নাম : মংল সূত্ৰধৰ পিতাৰ নাম: য়ামিনী কান্ত সূত্ৰধৰ ঘৰ নং : 322 বয়স : 26 লিঙ্গ : পুৰুষ	528	CBJ0463190	ফটো উপলব্ধ	নাম : চিনিতা সূত্ৰধৰ পিতাৰ নাম: বাটাউ সূত্ৰধৰ ঘৰ নং : 323 বয়স : 31 লিঙ্গ : মহিলা
529	CBJ0463208	ফটো উপলব্ধ	নাম : ভূপেন সূত্ৰধৰ পিতাৰ নাম: বাটাউ সূত্ৰধৰ ঘৰ নং : 323 বয়স : 25 লিঙ্গ : পুৰুষ	530	CBJ2283133	ফটো উপলব্ধ	নাম : লক্ষ্মী সূত্ৰধৰ স্বামীৰ নাম: ভূপেন সূত্ৰধৰ ঘৰ নং : 323 বয়স : 24 লিঙ্গ : মহিলা	531	CBJ0243550	ফটো উপলব্ধ	নাম : মিৰা বৰ্মন পিতাৰ নাম: কান্তেশ্বৰ বৰ্মন ঘৰ নং : 324 বয়স : 26 লিঙ্গ : মহিলা
# 532	CBJ1125517	ফটো উপলব্ধ	নাম : সৰ্বেশ্বৰ বৰ্মণ পিতাৰ নাম: কান্তেশ্বৰ বৰ্মণ ঘৰ নং : 45 বয়স : 22 লিঙ্গ : পুৰুষ	533	CBJ0619734	ফটো উপলব্ধ	নাম : বিউটি বৰ্মন সৰকাৰ স্বামীৰ নাম: অৰুন সৰকাৰ ঘৰ নং : 325 বয়স : 31 লিঙ্গ : মহিলা	534	CBJ7435667	ফটো উপলব্ধ	নাম : ৰাজেবালা মণ্ডল স্বামীৰ নাম: মুকুল মণ্ডল ঘৰ নং : 326 বয়স : 36 লিঙ্গ : মহিলা
535	CBJ0549758	ফটো উপলব্ধ	নাম : জয়ন্ত মণ্ডল পিতাৰ নাম: সন্তোষ মণ্ডল ঘৰ নং : 328 বয়স : 30 লিঙ্গ : পুৰুষ	# 536	CBJ0300343	ফটো উপলব্ধ	নাম : কৃষ্ণা মণ্ডল পিতাৰ নাম: পৰেশ মণ্ডল ঘৰ নং : 38 বয়স : 27 লিঙ্গ : মহিলা	537	CBJ0301820	ফটো উপলব্ধ	নাম : ৰমজান আলী পিতাৰ নাম: খছকেত আলী ঘৰ নং : 331 বয়স : 27 লিঙ্গ : পুৰুষ
# 538	CBJ0301580	ফটো উপলব্ধ	নাম : হুছেইন আলী পিতাৰ নাম: ছুবুৰ আলী ঘৰ নং : 88 বয়স : 26 লিঙ্গ : পুৰুষ	539	CBJ0503763	ফটো উপলব্ধ	নাম : জাকিৰুল ইছলাম পিতাৰ নাম: গুফৰুদ্দিন সেখ ঘৰ নং : 331 বয়স : 24 লিঙ্গ : পুৰুষ	# 540	QQM0078923	ফটো উপলব্ধ	নাম : নাছিমিন ছুলতানা স্বামীৰ নাম: হুছেইন আলী ঘৰ নং : 88 বয়স : 20 লিঙ্গ : মহিলা



541 নাম : মনিৰুল ইছলাম পিতাৰ নাম: ছব্বৰ আলী সেখ ঘৰ নং : 332 বয়স : 23 লিঙ্গ : পুৰুষ	CBJ0463455 ফটো উপলব্ধ	542 নাম : সহিমা বেগম পিতাৰ নাম: সাদেৰ আলী ঘৰ নং : 335 বয়স : 34 লিঙ্গ : মহিলা	CBJ0526236 ফটো উপলব্ধ	543 নাম : হুনফা খাতুন পিতাৰ নাম: সমেজুদ্দিন সেখ ঘৰ নং : 336 বয়স : 30 লিঙ্গ : মহিলা	CBJ0500918 ফটো উপলব্ধ
# 544 নাম : আব্দুল আজিজ পিতাৰ নাম: সমেজুদ্দিন সেখ ঘৰ নং : 90 বয়স : 23 লিঙ্গ : পুৰুষ	CBJ0432666 ফটো উপলব্ধ	545 নাম : ইনামুল ইছলাম পিতাৰ নাম: আব্দুল গফুৰ সেখ ঘৰ নং : 337 বয়স : 26 লিঙ্গ : পুৰুষ	CBJ0301721 ফটো উপলব্ধ	546 নাম : নুৰ হুছেইন পিতাৰ নাম: পিৰ বক্স সেখ ঘৰ নং : 338 বয়স : 23 লিঙ্গ : পুৰুষ	CBJ0400077 ফটো উপলব্ধ
547 নাম : অমৰ আহমেদ পিতাৰ নাম: নবিজুদ্দিন আহমেদ ঘৰ নং : 340 বয়স : 23 লিঙ্গ : পুৰুষ	CBJ0501668 ফটো উপলব্ধ	548 নাম : হিৰণ বৰ্মন পিতাৰ নাম: কলীশংকৰ বৰ্মন ঘৰ নং : 341 বয়স : 22 লিঙ্গ : পুৰুষ	CBJ1125277 ফটো উপলব্ধ	# 549 নাম : অজিলা বিবি স্বামীৰ নাম: সাহানুৰ সেখ ঘৰ নং : 161 বয়স : 36 লিঙ্গ : মহিলা	CBJ7437129 ফটো উপলব্ধ
# 550 নাম : মাজনী বেগম স্বামীৰ নাম: বহুল হক ঘৰ নং : 343 বয়স : 25 লিঙ্গ : মহিলা	CBJ0525212 ফটো উপলব্ধ	# 551 নাম : আজিমা খাতুন স্বামীৰ নাম: ফিৰুজ আহমেদ ঘৰ নং : 169 বয়স : 32 লিঙ্গ : মহিলা	DBG2223861 ফটো উপলব্ধ	552 নাম : সাহিৰ বানু স্বামীৰ নাম: ছাইফুল ইছলাম ঘৰ নং : 345 বয়স : 25 লিঙ্গ : মহিলা	CBJ0302380 ফটো উপলব্ধ



553	1	QQM0101816	ফটো উপলব্ধ	554	1	DBG0656413	ফটো উপলব্ধ	555	1	DBG0646463	ফটো উপলব্ধ
<p>নাম : জেনিফা খাতুন স্বামীৰ নাম : সাহিনুৰ ইছলাম ঘৰ নং : 184 বয়স : 19 লিঙ্গ : মহিলা</p>				<p>নাম : নূৰ নেহাৰ ইয়াছমিন পিতাৰ নাম : নূৰ ইছলাম সেখ ঘৰ নং : 106 বয়স : 25 লিঙ্গ : মহিলা</p>				<p>নাম : মনালিছা আহমেদ পিতাৰ নাম : মহৰ আলী সেখ ঘৰ নং : 337 বয়স : 24 লিঙ্গ : মহিলা</p>			
#2 556	1	DBG0430421	ফটো উপলব্ধ	557	1	QQM0111377	ফটো উপলব্ধ	558	1	QQM0111500	ফটো উপলব্ধ
<p>নাম : মনিৰা খাতুন স্বামীৰ নাম : মজিবুল ইছলাম ঘৰ নং : 73 বয়স : 33 লিঙ্গ : মহিলা</p>				<p>নাম : আনজুমা খাতুন স্বামীৰ নাম : আফতাৰ আলী ঘৰ নং : 86 বয়স : 18 লিঙ্গ : মহিলা</p>				<p>নাম : মৌচুমী বেগম পিতাৰ নাম : ফজৰুল হক ঘৰ নং : 162 বয়স : 18 লিঙ্গ : মহিলা</p>			
559	1	QQM0111930	ফটো উপলব্ধ	560	1	QQM0112250	ফটো উপলব্ধ	#2 561	1	QQM0112359	ফটো উপলব্ধ
<p>নাম : ডিম্পী সূত্ৰধৰ মাতৃৰ নাম : নিজাৰী সূত্ৰধৰ ঘৰ নং : 28 বয়স : 22 লিঙ্গ : মহিলা</p>				<p>নাম : হাছিনুল ইছলাম পিতাৰ নাম : নবাই সেখ ঘৰ নং : 121 বয়স : 18 লিঙ্গ : পুৰুষ</p>				<p>নাম : কহিনুৰ ইছলাম পিতাৰ নাম : অৱাজেদ আলী ঘৰ নং : 196 বয়স : 19 লিঙ্গ : পুৰুষ</p>			
562	1	QQM0112367	ফটো উপলব্ধ	563	1	QQM0120394	ফটো উপলব্ধ	#2 564	1	QQM0120329	ফটো উপলব্ধ
<p>নাম : আৰশীমা খাতুন পিতাৰ নাম : আলম বক্ৰ সেখ ঘৰ নং : 85 বয়স : 19 লিঙ্গ : মহিলা</p>				<p>নাম : মজিবন খাতুন স্বামীৰ নাম : নূৰ হুচেইন ঘৰ নং : 181 বয়স : 21 লিঙ্গ : মহিলা</p>				<p>নাম : জহুৰা খাতুন স্বামীৰ নাম : কিৰীনুল ইছলাম ঘৰ নং : 197 বয়স : 20 লিঙ্গ : মহিলা</p>			
565	1	QQM0120337	ফটো উপলব্ধ	566	1	QQM0138511	ফটো উপলব্ধ	567	1	QQM0138529	ফটো উপলব্ধ
<p>নাম : হানফা খাতুন পিতাৰ নাম : হুবৰ আলী সেখ ঘৰ নং : 76 বয়স : 21 লিঙ্গ : মহিলা</p>				<p>নাম : ছানোৱাৰা খাতুন স্বামীৰ নাম : আব্দুল আজিজ ঘৰ নং : 336 বয়স : 21 লিঙ্গ : মহিলা</p>				<p>নাম : সাজিদুল হক পিতাৰ নাম : ইউব আলী সেখ ঘৰ নং : 167 বয়স : 19 লিঙ্গ : পুৰুষ</p>			
568	1	QQM0138958	ফটো উপলব্ধ	569	1	QQM0138966	ফটো উপলব্ধ	570	1	QQM0138982	ফটো উপলব্ধ
<p>নাম : পঞ্চমী মণ্ডল পিতাৰ নাম : পৰেশ মণ্ডল ঘৰ নং : 38 বয়স : 20 লিঙ্গ : মহিলা</p>				<p>নাম : আফবজল হক পিতাৰ নাম : মনছেৰ আলী সেখ ঘৰ নং : 146 বয়স : 19 লিঙ্গ : পুৰুষ</p>				<p>নাম : আমিনা খাতুন স্বামীৰ নাম : মহনুল ইছলাম ঘৰ নং : 91 বয়স : 20 লিঙ্গ : মহিলা</p>			
571	1	QQM0139022	ফটো উপলব্ধ	572	1	QQM0139071	ফটো উপলব্ধ	573	1	QQM0139113	ফটো উপলব্ধ
<p>নাম : আনচুৰা খাতুন পিতাৰ নাম : আমিৰ হুছেইন ঘৰ নং : 68 বয়স : 18 লিঙ্গ : মহিলা</p>				<p>নাম : বাৰ্ণা সৰকাৰ পিতাৰ নাম : বিপিন সৰকাৰ ঘৰ নং : 22 বয়স : 33 লিঙ্গ : মহিলা</p>				<p>নাম : আক্ৰামুল আলী পিতাৰ নাম : অমিত আলী ঘৰ নং : 54 বয়স : 18 লিঙ্গ : পুৰুষ</p>			
574	1	QQM0139170	ফটো উপলব্ধ	575	1	QQM0139303	ফটো উপলব্ধ	576	1	QQM0144493	ফটো উপলব্ধ
<p>নাম : ৰফিকুল হুছেইন পিতাৰ নাম : আমিৰ হুছেইন ঘৰ নং : 68 বয়স : 20 লিঙ্গ : পুৰুষ</p>				<p>নাম : ছফিকুল আলী পিতাৰ নাম : কৰিম আলী সেখ ঘৰ নং : 57 বয়স : 20 লিঙ্গ : পুৰুষ</p>				<p>নাম : খাদিজা বেগম স্বামীৰ নাম : আজিবৰ ৰহমান ঘৰ নং : 120 বয়স : 18 লিঙ্গ : মহিলা</p>			
577	1	DBG0657544	ফটো উপলব্ধ								
<p>নাম : আৰ্জিনা বেগম পিতাৰ নাম : মনছেৰ আলী ঘৰ নং : 153 বয়স : 27 লিঙ্গ : মহিলা</p>											



578	1	QQM0148130
নাম : ববিতা খাতুন পিতাৰ নাম: বক্তাৰ আলী ঘৰ নং : 130 বয়স : 19 লিঙ্গ : মহিলা		
ফটো উপলব্ধ		

579	1	QQM0152629
নাম : জেনিফা বেগম স্বামীৰ নাম: বাফিজুল ইছলাম ঘৰ নং : 157 বয়স : 19 লিঙ্গ : মহিলা		
ফটো উপলব্ধ		

580	1	QQM0152611
নাম : জেনিফা বেগম স্বামীৰ নাম: বাফিজুল ইছলাম ঘৰ নং : 157 বয়স : 19 লিঙ্গ : মহিলা		
ফটো উপলব্ধ		

581	1	QQM0153395
নাম : বসিদুল ইছলাম পিতাৰ নাম: আমিৰ হুছেইন ঘৰ নং : 68 বয়স : 24 লিঙ্গ : পুৰুষ		
ফটো উপলব্ধ		

582	1	QQM0153411
নাম : কনিকা সূত্ৰধৰ পিতাৰ নাম: তাজেল সূত্ৰধৰ ঘৰ নং : 13 বয়স : 18 লিঙ্গ : মহিলা		
ফটো উপলব্ধ		

583	1	QQM0153429
নাম : অনু বাল্লা সূত্ৰধৰ পিতাৰ নাম: বিক্রম সূত্ৰধৰ ঘৰ নং : 12 বয়স : 19 লিঙ্গ : মহিলা		
ফটো উপলব্ধ		

584	1	QQM0153387
নাম : ধনজিত মণ্ডল মাতৃৰ নাম: বজবেলা মণ্ডল ঘৰ নং : 326 বয়স : 19 লিঙ্গ : পুৰুষ		
ফটো উপলব্ধ		

585	1	QQM0154443
নাম : নবিনা ইয়াছমিন স্বামীৰ নাম: ছাফিকুল ইছলাম ঘৰ নং : 81 বয়স : 21 লিঙ্গ : মহিলা		
ফটো উপলব্ধ		

## ভোটাৰৰ সাৰাংশ

## A) ভোটাৰৰ সংখ্যা

	তালিকাৰ প্ৰকাৰ	তালিকাৰ চিনাক্তকৰণ	ভোটাৰৰ সংখ্যা							
			পুৰুষ	মহিলা	ওয় লিঙ্গ	মুঠ				
I	মূল তালিকা	মূল তালিকা	বিশেষ সংশোধন, 2026 চনৰ পূৰ্বৰ 2025 চনৰ মূল তালিকাৰ লগত থকা সংযোজন সমূহ একত্ৰিতকৰণ কৰা তালিকা।				286	266	0	552
II	যোগ তালিকা	পৰিপূৰক 1	বিশেষ সংক্ষিপ্ত সংশোধন, 2026				7	18	0	25
		পৰিপূৰক 2	অনবিচ্ছিন্ন সংশোধন 2026				2	6	0	8
			মুঠ				9	24	0	33
III	বিয়োজন তালিকা	পৰিপূৰক 1	বিশেষ সংক্ষিপ্ত সংশোধন, 2026				2	4	0	6
		পৰিপূৰক 2	অনবিচ্ছিন্ন সংশোধন 2026				0	1	0	1
			মুঠ				2	5	0	7
IV	লিংগ ক্ষেত্ৰত পৰিবৰ্তনৰ বাবে পাৰ্থক্য						0	0	0	0
এই সংশোধনৰ পিছত ভোটাৰ তালিকাত ভোটাৰৰ মুঠ সংখ্যা (I+II-III+IV)						293	285	0	578	

## B) শুধৰনীৰ সংখ্যা

তালিকাৰ প্ৰকাৰ	তালিকাৰ চিনাক্তকৰণ	শুধৰনীৰ সংখ্যা
পৰিপূৰক 1	বিশেষ সংক্ষিপ্ত সংশোধন, 2026	97
পৰিপূৰক 2	অনবিচ্ছিন্ন সংশোধন 2026	8
	মুঠ	105

নিৰ্বাচক পঞ্জীয়ন বিষয়াৰ স্বাক্ষৰ

E-মূত, S-স্থানান্তৰিত/ বাসস্থান পৰিবৰ্তন, R-প্ৰতিলিপি, M-নিখোজ, Q-অযোগ্য