



ভোটাৰ তালিকা 2026 S03 অসম

বিধানসভা সমষ্টিৰ নম্বৰ, নাম আৰু সংৰক্ষণৰ স্থিতি : 18 - বঙাইগাঁও (সাধাৰণ)		খণ্ড নং : 158																			
এই বিধানসভা সমষ্টিত কোন সংসদীয় সমষ্টিৰ অন্তৰ্গত তাৰ নম্বৰ, নাম আৰু সংৰক্ষণ স্থিতি : 3 - বৰপেটা (সাধাৰণ)																					
1. সংশোধনৰ বিৱৰণ																					
সংশোধনৰ বছৰ	2026	তালিকাৰ চিনাক্তকৰণ																			
ভিত্তি তাৰিখ	01-04-2026	বিশেষ সংশোধন, 2026 চনৰ পূৰ্বৰ 2025 চনৰ মূল তালিকাৰ লগত থকা সংযোজন সমূহ একত্ৰিতকৰণ কৰা তালিকা।																			
সংশোধনৰ প্ৰকাৰ	বিশেষ সংশোধন 2026																				
প্ৰকাশনৰ তাৰিখ	23-03-2026																				
2. খণ্ড আৰু ভোটগ্ৰহন কেন্দ্ৰৰ বিৱৰণ																					
খণ্ডৰ অন্তৰ্গত এলেকা সমূহৰ নম্বৰ আৰু নাম																					
1-৩৬ খাৰিজা দলাইগাঁও ২য় খণ্ড		<table style="width: 100%; border-collapse: collapse;"> <tr> <td style="width: 50%;">মূল চহৰ/গাওঁ</td> <td style="width: 50%;">: খাৰিজা দলাইগাঁও ১ম খণ্ড</td> </tr> <tr> <td>ৱাৰ্ড নং</td> <td>:</td> </tr> <tr> <td>ডাকঘৰ</td> <td>: বঙাইগাঁও</td> </tr> <tr> <td>পুলিচ থানা</td> <td>: বঙাইগাঁও</td> </tr> <tr> <td>ব্লক</td> <td>: ডাংতল</td> </tr> <tr> <td>ৰাজহ চক্ৰ</td> <td>: বঙাইগাঁও</td> </tr> <tr> <td>জিলা</td> <td>: বঙাইগাঁও</td> </tr> <tr> <td>পিনকোড</td> <td>: 783380</td> </tr> </table>				মূল চহৰ/গাওঁ	: খাৰিজা দলাইগাঁও ১ম খণ্ড	ৱাৰ্ড নং	:	ডাকঘৰ	: বঙাইগাঁও	পুলিচ থানা	: বঙাইগাঁও	ব্লক	: ডাংতল	ৰাজহ চক্ৰ	: বঙাইগাঁও	জিলা	: বঙাইগাঁও	পিনকোড	: 783380
মূল চহৰ/গাওঁ	: খাৰিজা দলাইগাঁও ১ম খণ্ড																				
ৱাৰ্ড নং	:																				
ডাকঘৰ	: বঙাইগাঁও																				
পুলিচ থানা	: বঙাইগাঁও																				
ব্লক	: ডাংতল																				
ৰাজহ চক্ৰ	: বঙাইগাঁও																				
জিলা	: বঙাইগাঁও																				
পিনকোড	: 783380																				
3. ভোটগ্ৰহন কেন্দ্ৰৰ বিৱৰণ																					
ভোটগ্ৰহন কেন্দ্ৰৰ নম্বৰ আৰু নাম :		ভোটগ্ৰহন কেন্দ্ৰৰ প্ৰকাৰ (পুৰুষ/মহিলা/সাধাৰণ)		সাধাৰণ																	
158 - আদৰ্শ এম. ই. স্কুল, খাৰিজা দলাইগাঁও		খণ্ডৰ অন্তৰ্গত সহায়ক ভোটগ্ৰহন কেন্দ্ৰ সংখ্যা :		0																	
ভোটগ্ৰহন কেন্দ্ৰৰ ঠিকনা :																					
আদৰ্শ এম. ই. স্কুল, খাৰিজা দলাইগাঁও, ৰুম নং ১, খাৰিজা দলাইগাঁও ১ম খণ্ড, ডাকঘৰ : বঙাইগাঁও, থানা : বঙাইগাঁও, পিন নং : ৭৮৩৩৮০, জিলা : বঙাইগাঁও																					
4. ভোটাৰৰ সংখ্যা																					
আৰম্ভনি ক্ৰমিক নং	শেষ ক্ৰমিক নং	মুঠ ভোটাৰ																			
		পুৰুষ	মহিলা	৩য় লিঙ্গ	মুঠ																
1	637	303	311	0	614																

নিৰ্বাচক পঞ্জীয়ন বিষয়াৰ স্বাক্ষৰ

Nazri Naksha

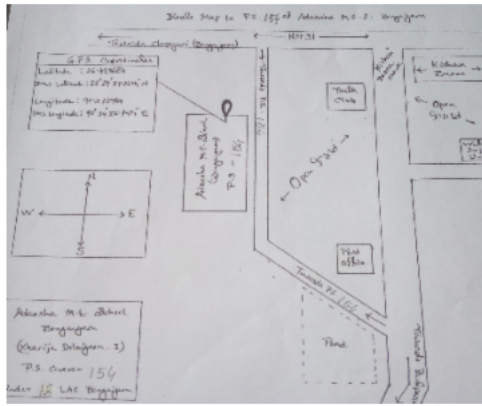

Google Map View

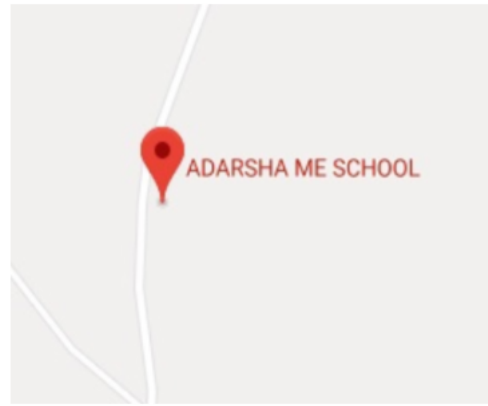

Polling Station Building Front View



ভোটগ্রহন কেন্দ্ৰৰ সন্মুখৰ দৃশ্য



Cad View

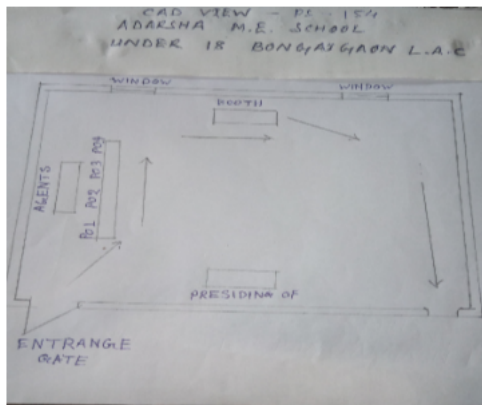

Key MAP View





1 নাম : মানিক যাদব মাতৃৰ নাম: মালা যাদব ঘৰ নং : ১২ বয়স : 24 লিঙ্গ : পুৰুষ	CBJ0441089 ফটো উপলব্ধ	2 নাম : প্রফুল্ল কুমাৰ ৰায় পিতাৰ নাম: কাশীনাথ ৰায় ঘৰ নং : 13 বয়স : 48 লিঙ্গ : পুৰুষ	CBJ2344889 ফটো উপলব্ধ	3 নাম : বনুমানি ৰায় স্বামীৰ নাম: প্রফুল্ল ৰায় ঘৰ নং : 13 বয়স : 37 লিঙ্গ : মহিলা	CBJ2338161 ফটো উপলব্ধ
# 4 নাম : অঞ্জলী ৰায় স্বামীৰ নাম: গনেশ বিশ্বাস ঘৰ নং : 16 বয়স : 38 লিঙ্গ : মহিলা	CBJ0253948 ফটো উপলব্ধ	# 5 নাম : গনেশ বিশ্বাস পিতাৰ নাম: চিত্ত বৰুৱা বিশ্বাস ঘৰ নং : 16 বয়স : 33 লিঙ্গ : পুৰুষ	FQM1927919 ফটো উপলব্ধ	# 6 নাম : দিলীপ ৰায় পিতাৰ নাম: পানহৰি ৰায় ঘৰ নং : 17 বয়স : 56 লিঙ্গ : পুৰুষ	CBJ2339926 ফটো উপলব্ধ
# 7 নাম : পুষ্প ৰায় স্বামীৰ নাম: দিলীপ ৰায় ঘৰ নং : 17 বয়স : 54 লিঙ্গ : মহিলা	CBJ2339937 ফটো উপলব্ধ	#2 8 নাম : সন্ধ্যা মল্লিক স্বামীৰ নাম: নিমাই মল্লিক ঘৰ নং : 18 বয়স : 45 লিঙ্গ : মহিলা	CBJ1844991 ফটো উপলব্ধ	9 নাম : নিতিন মল্লিক পিতাৰ নাম: নিমাই মল্লিক ঘৰ নং : 18 বয়স : 26 লিঙ্গ : পুৰুষ	CBJ0616037 ফটো উপলব্ধ
10 নাম : বিশাল মল্লিক পিতাৰ নাম: নিমাই মল্লিক ঘৰ নং : 18 বয়স : 20 লিঙ্গ : পুৰুষ	QQM0045773 ফটো উপলব্ধ	11 নাম : কমল ৰায় পিতাৰ নাম: প্রমোদ ৰায় ঘৰ নং : ১৯ বয়স : 25 লিঙ্গ : পুৰুষ	CBJ0391532 ফটো উপলব্ধ	12 নাম : ৰীতা বিশ্বাস পিতাৰ নাম: খোকা বিশ্বাস ঘৰ নং : 20 বয়স : 40 লিঙ্গ : মহিলা	JGY1897478 ফটো উপলব্ধ
13 নাম : ভূপেশ সৰকাৰ পিতাৰ নাম: সুৰেশ চন্দ্ৰ সৰকাৰ ঘৰ নং : 21 বয়স : 55 লিঙ্গ : পুৰুষ	CBJ0214445 ফটো উপলব্ধ	14 নাম : সীমা সৰকাৰ স্বামীৰ নাম: ভূপেশ সৰকাৰ ঘৰ নং : 21 বয়স : 39 লিঙ্গ : মহিলা	CBJ0214478 ফটো উপলব্ধ	15 নাম : প্রদীপ বৰ্বন পিতাৰ নাম: মেঘনাথ বৰ্বন ঘৰ নং : ২৪ড বয়স : 29 লিঙ্গ : পুৰুষ	CBJ0537639 ফটো উপলব্ধ
16 নাম : মেঘনাথ বৰ্মন পিতাৰ নাম: চিৰা বৰ্মন ঘৰ নং : ২৪ঙ বয়স : 64 লিঙ্গ : পুৰুষ	CBJ2335811 ফটো উপলব্ধ	17 নাম : সুপ্রিয়া দেবনাথ স্বামীৰ নাম: বাবলু দেবনাথ ঘৰ নং : 25 বয়স : 44 লিঙ্গ : মহিলা	CBJ0283838 ফটো উপলব্ধ	18 নাম : বাবলু দেবনাথ পিতাৰ নাম: নিতাই দেবনাথ ঘৰ নং : 25 বয়স : 43 লিঙ্গ : পুৰুষ	CBJ0009390 ফটো উপলব্ধ
19 নাম : বিশাল দেবনাথ পিতাৰ নাম: বাবলু দেবনাথ ঘৰ নং : 25 বয়স : 24 লিঙ্গ : পুৰুষ	CBJ0616250 ফটো উপলব্ধ	20 নাম : পূজা দেবনাথ পিতাৰ নাম: বাবলু দেবনাথ ঘৰ নং : 25 বয়স : 23 লিঙ্গ : মহিলা	CBJ0416768 ফটো উপলব্ধ	21 নাম : অনিমা ব্ৰহ্ম স্বামীৰ নাম: পৰেশ্বৰ ব্ৰহ্ম ঘৰ নং : ২৬ বয়স : 41 লিঙ্গ : মহিলা	CBJ0495051 ফটো উপলব্ধ
22 নাম : মাংজীৱী ব্ৰহ্ম পিতাৰ নাম: অমৰ ব্ৰহ্ম ঘৰ নং : ২৭ বয়স : 26 লিঙ্গ : মহিলা	CBJ0589929 ফটো উপলব্ধ	23 নাম : শুকেশ্বৰী ৰবিদাস স্বামীৰ নাম: বাহাদুৰ ৰবিদাস ঘৰ নং : 28 বয়স : 53 লিঙ্গ : মহিলা	CBJ2339028 ফটো উপলব্ধ	24 নাম : অমল কুমাৰ দাস পিতাৰ নাম: যতীন চন্দ্ৰ দাস ঘৰ নং : 28 বয়স : 26 লিঙ্গ : পুৰুষ	CBJ0245985 ফটো উপলব্ধ
25 নাম : কৃষ্ণা দাস স্বামীৰ নাম: অমল কুমাৰ দাস ঘৰ নং : 28 বয়স : 26 লিঙ্গ : মহিলা	CBJ0142562 ফটো উপলব্ধ	26 নাম : কমলা নাথ স্বামীৰ নাম: কৃষ্ণ নাথ ঘৰ নং : 30 বয়স : 40 লিঙ্গ : মহিলা	GJP2042344 ফটো উপলব্ধ	# 27 নাম : কৃষ্ণ নাথ পিতাৰ নাম: পূনাৰাম নাথ ঘৰ নং : 30 বয়স : 40 লিঙ্গ : পুৰুষ	CBJ0181917 ফটো উপলব্ধ
28 নাম : পমজতী বসুমতাৰি পিতাৰ নাম: গমহৰি বসুমতাৰি ঘৰ নং : ৩১ বয়স : 24 লিঙ্গ : পুৰুষ	CBJ0383646 ফটো উপলব্ধ	29 নাম : বিশাল সৰকাৰ পিতাৰ নাম: বাসুদেব সৰকাৰ ঘৰ নং : 31 বয়স : 19 লিঙ্গ : পুৰুষ	QQM0101162 ফটো উপলব্ধ	30 নাম : বাসুদেব সৰকাৰ পিতাৰ নাম: খোকা সৰকাৰ ঘৰ নং : 31 পি.এস. নো. 154 বয়স : 42 লিঙ্গ : পুৰুষ	HHK7037629 ফটো উপলব্ধ



31 নাম : বিনা সৰকাৰ স্বামীৰ নাম : বাসুদেব সৰকাৰ ঘৰ নং : 31 পি.এস. নো. 154 বয়স : 40 লিঙ্গ : মহিলা	HHK7037630 ফটো উপলব্ধ	32 নাম : সানয়া চৌহান স্বামীৰ নাম : গোবিন্দা চৌহান ঘৰ নং : 32 বয়স : 31 লিঙ্গ : মহিলা	CBJ0613935 ফটো উপলব্ধ	33 নাম : অনীতা কুৰি দাস মাতৃৰ নাম : পুটুলী রবিদাস ঘৰ নং : 32 বয়স : 26 লিঙ্গ : মহিলা	CBJ0612390 ফটো উপলব্ধ
34 নাম : দীপা ছেত্ৰি পিতাৰ নাম : ধন বাহাদুৰ ছেত্ৰি ঘৰ নং : 32 বয়স : 25 লিঙ্গ : মহিলা	CBJ0377192 ফটো উপলব্ধ	35 নাম : দেবেন ৰায় পিতাৰ নাম : মলিন ৰায় ঘৰ নং : 35 বয়স : 56 লিঙ্গ : পুৰুষ	DBG2030219 ফটো উপলব্ধ	36 নাম : লুসুম ৰায় পিতাৰ নাম : বিগাৰু ৰায় ঘৰ নং : 35 বয়স : 54 লিঙ্গ : মহিলা	DBG2039385 ফটো উপলব্ধ
37 নাম : নিৰঞ্জন ৰায় পিতাৰ নাম : দেবেন চন্দ্ৰ ৰায় ঘৰ নং : 35 বয়স : 27 লিঙ্গ : পুৰুষ	DBG0303255 ফটো উপলব্ধ	38 নাম : নীলা গোরলা স্বামীৰ নাম : উমাকান্ত গৌবিল ঘৰ নং : 36 বয়স : 28 লিঙ্গ : মহিলা	CBJ0613232 ফটো উপলব্ধ	39 নাম : সঞ্জয় চৌহান পিতাৰ নাম : মুখলাল চৌহান ঘৰ নং : 36 বয়স : 26 লিঙ্গ : পুৰুষ	CBJ0615682 ফটো উপলব্ধ
40 নাম : বস্তি দাস স্বামীৰ নাম : উপেন চন্দ্ৰ দাস ঘৰ নং : 80 বয়স : 42 লিঙ্গ : মহিলা	CBJ2335888 ফটো উপলব্ধ	# 41 নাম : আনন্দ দে পিতাৰ নাম : ৰতন দে ঘৰ নং : 41 বয়স : 37 লিঙ্গ : পুৰুষ	CBJ0175935 ফটো উপলব্ধ	42 নাম : সম্পা টোপাদেৰ দে স্বামীৰ নাম : আনন্দ দে ঘৰ নং : 41 বয়স : 21 লিঙ্গ : মহিলা	QQM0026252 ফটো উপলব্ধ
43 নাম : ভীম বাহাদুৰ শৰ্মা পিতাৰ নাম : পদম বাহাদুৰ শৰ্মা ঘৰ নং : 80 বয়স : 33 লিঙ্গ : পুৰুষ	CBJ0007936 ফটো উপলব্ধ	44 নাম : মৌতীলাল সিংহ পিতাৰ নাম : সুখাৰী সিংহ ঘৰ নং : 48 বয়স : 51 লিঙ্গ : পুৰুষ	BR/06/040/237176 ফটো উপলব্ধ	45 নাম : নাৰায়নি কুমাল স্বামীৰ নাম : জিত বাহাদুৰ প্রধান ঘৰ নং : ৫০ বয়স : 50 লিঙ্গ : মহিলা	CBJ0165647 ফটো উপলব্ধ
# 46 নাম : স্বপন চন্দ্ৰ আৰ্য্য পিতাৰ নাম : ননীগোপাল আৰ্য্য ঘৰ নং : 50 বয়স : 36 লিঙ্গ : পুৰুষ	CBJ1527339 ফটো উপলব্ধ	# 47 নাম : গীতা আৰ্য্য স্বামীৰ নাম : স্বপন আৰ্য্য ঘৰ নং : 50 বয়স : 34 লিঙ্গ : মহিলা	CBJ1527340 ফটো উপলব্ধ	48 নাম : মঞ্জল চন্দ্ৰ আৰ্য্য পিতাৰ নাম : স্বপন চন্দ্ৰ আৰ্য্য ঘৰ নং : 50 বয়স : 20 লিঙ্গ : পুৰুষ	QQM0015867 ফটো উপলব্ধ
49 নাম : মহেন্দ্ৰ চন্দ্ৰ বৰ্মন পিতাৰ নাম : দেবেন চন্দ্ৰ বৰ্মন ঘৰ নং : ৫২ বয়স : 72 লিঙ্গ : পুৰুষ	CBJ2335902 ফটো উপলব্ধ	50 নাম : মঙলীবালা বৰ্মন স্বামীৰ নাম : মহেন্দ্ৰ চন্দ্ৰ বৰ্মন ঘৰ নং : ৫২ বয়স : 62 লিঙ্গ : মহিলা	CBJ2335913 ফটো উপলব্ধ	51 নাম : মেনকা দাস পিতাৰ নাম : মহেন বৰ্মন ঘৰ নং : ৫২ বয়স : 39 লিঙ্গ : মহিলা	CBJ2335924 ফটো উপলব্ধ
52 নাম : দিগন্ত বৰ্মন পিতাৰ নাম : মহেন বৰ্মন ঘৰ নং : ৫২ বয়স : 35 লিঙ্গ : পুৰুষ	CBJ2335935 ফটো উপলব্ধ	53 নাম : প্ৰিয়নকা বৰ্মণ স্বামীৰ নাম : দিগন্ত বৰ্মণ ঘৰ নং : ৫২ বয়স : 31 লিঙ্গ : মহিলা	CBJ0168369 ফটো উপলব্ধ	54 নাম : সমন্দা বসুমতাৰী পিতাৰ নাম : সূৰ্য্য ৰাম বসুমতাৰী ঘৰ নং : ৫৩ বয়স : 75 লিঙ্গ : পুৰুষ	CBJ2335946 ফটো উপলব্ধ
55 নাম : ৰমেন বসুমতাৰী পিতাৰ নাম : সমুদ্ৰ বসুমতাৰী ঘৰ নং : ৫৩ বয়স : 43 লিঙ্গ : পুৰুষ	CBJ2335968 ফটো উপলব্ধ	56 নাম : ৰনঞ্জয় বসুমতাৰী পিতাৰ নাম : সমুদ্ৰ বসুমতাৰী ঘৰ নং : ৫৩ বয়স : 37 লিঙ্গ : পুৰুষ	CBJ2335980 ফটো উপলব্ধ	57 নাম : যমুনা বসুমতাৰী স্বামীৰ নাম : ৰমেন বসুমতাৰী ঘৰ নং : ৫৩ বয়স : 34 লিঙ্গ : মহিলা	CBJ2345439 ফটো উপলব্ধ
58 নাম : ৰেখা ৰণী মহাহাৰী স্বামীৰ নাম : ব্ৰিনাদ মহাহাৰী ঘৰ নং : 54 বয়স : 44 লিঙ্গ : মহিলা	CBJ2335979 ফটো উপলব্ধ	59 নাম : অশি বসুমতাৰী স্বামীৰ নাম : লিপেন বসুমতাৰী ঘৰ নং : ৬০ বয়স : 49 লিঙ্গ : মহিলা	CBJ2336041 ফটো উপলব্ধ	# 60 নাম : পদশ্ৰী নাৰ্জাৰী স্বামীৰ নাম : চন্দ্ৰ নাৰ্জাৰী ঘৰ নং : ৬০ বয়স : 50 লিঙ্গ : মহিলা	CBJ2336018 ফটো উপলব্ধ



61 নাম : মঞ্জু বড়ো স্বামীৰ নাম: চাঁথী বড়ো ঘৰ নং : ৬০ বয়স : 45 লিঙ্গ : মহিলা	CBJ2336085 ফটো উপলব্ধ	# 62 নাম : খিৰী বসুমতাৰী স্বামীৰ নাম: দীপেন বসুমতাৰী ঘৰ নং : ৬০ বয়স : 41 লিঙ্গ : মহিলা	CBJ2336063 ফটো উপলব্ধ	# 63 নাম : এখনে নাৰ্জাৰী মাতৃৰ নাম: অদশী নাৰ্জাৰী ঘৰ নং : ৬০ বয়স : 35 লিঙ্গ : পুৰুষ	CBJ2204695 ফটো উপলব্ধ
64 নাম : বাজা নাৰ্জাৰী পিতাৰ নাম: চন্দ্ৰ মোহন নাৰ্জাৰী ঘৰ নং : ৬০ বয়স : 31 লিঙ্গ : পুৰুষ	CBJ0141275 ফটো উপলব্ধ	65 নাম : ফুংকা বসুমতাৰী পিতাৰ নাম: লোবেন বসুমতাৰী ঘৰ নং : ৬০ বয়স : 26 লিঙ্গ : পুৰুষ	CBJ0568436 ফটো উপলব্ধ	R 66 নাম : কৃষ্ণ বসুমতাৰী পিতাৰ নাম: লোবেন বসুমতাৰী ঘৰ নং : ৬০ বয়স : 24 লিঙ্গ : পুৰুষ	CBJ2296143 ফটো উপলব্ধ
67 নাম : কৃষ্ণা বসুমতাৰী পিতাৰ নাম: লোবেন বসুমতাৰী ঘৰ নং : ৬০ বয়স : 23 লিঙ্গ : পুৰুষ	CBJ2271237 ফটো উপলব্ধ	68 নাম : জবা বৰো পিতাৰ নাম: চন্দ্ৰ বৰো ঘৰ নং : ৬০ বয়স : 21 লিঙ্গ : মহিলা	QQM0085720 ফটো উপলব্ধ	69 নাম : মুকেশ বসুমতাৰী পিতাৰ নাম: সুগেন বসুমতাৰী ঘৰ নং : ৬০ বয়স : 23 লিঙ্গ : পুৰুষ	CBJ0430421 ফটো উপলব্ধ
70 নাম : সুগেন বসুমতাৰী পিতাৰ নাম: ইন্দোমোহন বসুমতাৰী ঘৰ নং : ৬০ বয়স : 59 লিঙ্গ : পুৰুষ	CBJ2336096 ফটো উপলব্ধ	71 নাম : ৰূপলা বসুমতাৰী স্বামীৰ নাম: সুগেন বসুমতাৰী ঘৰ নং : ৬০ বয়স : 49 লিঙ্গ : মহিলা	CBJ2336109 ফটো উপলব্ধ	R2 72 নাম : মিনা বসুমতাৰী পিতাৰ নাম: ইন্দোমোহন বসুমতাৰী ঘৰ নং : ৬০ বয়স : 36 লিঙ্গ : মহিলা	CBJ2336110 ফটো উপলব্ধ
73 নাম : শাৰদা দেৱী স্বামীৰ নাম: শিৱদত্ত বৈঠা ঘৰ নং : ৬২ বয়স : 73 লিঙ্গ : মহিলা	CBJ2336143 ফটো উপলব্ধ	74 নাম : সঞ্জয় বৈঠা পিতাৰ নাম: শিৱদত্ত বৈঠা ঘৰ নং : ৬২ বয়স : 43 লিঙ্গ : পুৰুষ	CBJ2336165 ফটো উপলব্ধ	75 নাম : অজয় বৈঠা পিতাৰ নাম: শিৱদত্ত বৈঠা ঘৰ নং : ৬২ বয়স : 40 লিঙ্গ : পুৰুষ	CBJ2336154 ফটো উপলব্ধ
76 নাম : মনোৰমা দেৱী স্বামীৰ নাম: সঞ্জয় বৈঠা ঘৰ নং : ৬২ বয়স : 39 লিঙ্গ : মহিলা	CBJ0537464 ফটো উপলব্ধ	77 নাম : ৰাজেশ বৈঠা পিতাৰ নাম: শিৱদত্ত বৈঠা ঘৰ নং : ৬২ বয়স : 35 লিঙ্গ : পুৰুষ	CBJ2336121 ফটো উপলব্ধ	78 নাম : জয়া দাশ স্বামীৰ নাম: অজয় বৈঠা ঘৰ নং : ৬২ বয়স : 32 লিঙ্গ : মহিলা	CBJ0558221 ফটো উপলব্ধ
79 নাম : অসিমা ৰজক মাতৃৰ নাম: সৰস্বতী ৰজক ঘৰ নং : 62 বয়স : 28 লিঙ্গ : মহিলা	CBJ0290973 ফটো উপলব্ধ	80 নাম : হমেশ্বৰী নাথ স্বামীৰ নাম: পুনৰাম নাথ ঘৰ নং : ৬৩ বয়স : 69 লিঙ্গ : মহিলা	CBJ2336176 ফটো উপলব্ধ	81 নাম : প্ৰতাপ নাথ পিতাৰ নাম: পুনৰাম নাথ ঘৰ নং : ৬৩ বয়স : 53 লিঙ্গ : পুৰুষ	CBJ2336187 ফটো উপলব্ধ
82 নাম : প্ৰতিমা নাথ স্বামীৰ নাম: প্ৰতাপ নাথ ঘৰ নং : ৬৩ বয়স : 48 লিঙ্গ : মহিলা	CBJ2336198 ফটো উপলব্ধ	83 নাম : মায়ী নাৰ্জাৰী স্বামীৰ নাম: দীল নাৰ্জাৰী ঘৰ নং : ৬৩ বয়স : 42 লিঙ্গ : মহিলা	CBJ2336223 ফটো উপলব্ধ	84 নাম : দেবঞ্জনি সৰকাৰ স্বামীৰ নাম: মোহনলাল সৰকাৰ ঘৰ নং : ৬৬ বয়স : 51 লিঙ্গ : মহিলা	CBJ2336245 ফটো উপলব্ধ
85 নাম : খনিন্দ্র সৰকাৰ মাতৃৰ নাম: দেব জানী সৰকাৰ ঘৰ নং : ৬৬ বয়স : 29 লিঙ্গ : পুৰুষ	CBJ0184598 ফটো উপলব্ধ	86 নাম : অৰবিন্দ সৰকাৰ মাতৃৰ নাম: দেৱজানী সৰকাৰ ঘৰ নং : ৬৬ বয়স : 28 লিঙ্গ : পুৰুষ	CBJ0184796 ফটো উপলব্ধ	87 নাম : মীনা সৰকাৰ স্বামীৰ নাম: মণিকান্ত সৰকাৰ ঘৰ নং : ৬৭ বয়স : 45 লিঙ্গ : মহিলা	CBJ2336267 ফটো উপলব্ধ
88 নাম : গীতা মনি সৰকাৰ পিতাৰ নাম: মনি কান্ত সৰকাৰ ঘৰ নং : ৬৭ বয়স : 26 লিঙ্গ : মহিলা	CBJ0320747 ফটো উপলব্ধ	89 নাম : পল্লবি সৰকাৰ পিতাৰ নাম: মণিকান্ত সৰকাৰ ঘৰ নং : ৬৭ বয়স : 26 লিঙ্গ : মহিলা	CBJ0558130 ফটো উপলব্ধ	90 নাম : বিশাল সৰকাৰ পিতাৰ নাম: মণিকান্ত সৰকাৰ ঘৰ নং : ৬৭ বয়স : 24 লিঙ্গ : পুৰুষ	CBJ0564906 ফটো উপলব্ধ



91 নাম : বামকলী দেৱী স্বামীৰ নাম: মহেন্দ্ৰ সিং ঘৰ নং : ৬৯ বয়স : 67 লিঙ্গ : মহিলা	CBJ2336278 ফটো উপলব্ধ	92 নাম : বিজয় সিং পিতাৰ নাম: মহেন্দ্ৰ সিং ঘৰ নং : ৬৯ বয়স : 52 লিঙ্গ : পুৰুষ	CBJ2336289 ফটো উপলব্ধ	93 নাম : মঞ্জু দেৱী স্বামীৰ নাম: বিজয় সিং ঘৰ নং : ৬৯ বয়স : 46 লিঙ্গ : মহিলা	CBJ2336314 ফটো উপলব্ধ
94 নাম : অজয় কুমাৰ সিং পিতাৰ নাম: মহেন্দ্ৰ সিং ঘৰ নং : ৬৯ বয়স : 37 লিঙ্গ : পুৰুষ	CBJ2336290 ফটো উপলব্ধ	95 নাম : সিম্মি সিং স্বামীৰ নাম: অজয় কুমাৰ সিং ঘৰ নং : ৬৯ বয়স : 32 লিঙ্গ : মহিলা	CBJ0420489 ফটো উপলব্ধ	96 নাম : ভনীতা সিং পিতাৰ নাম: বিজয় সিং ঘৰ নং : ৬৯ বয়স : 29 লিঙ্গ : মহিলা	CBJ0321695 ফটো উপলব্ধ
97 নাম : প্ৰীতি সিং পিতাৰ নাম: বিজয় সিং ঘৰ নং : ৬৯ বয়স : 27 লিঙ্গ : মহিলা	CBJ0536771 ফটো উপলব্ধ	# 98 নাম : ডালিমী পাটোৱাৰী স্বামীৰ নাম: টিকেन्द्र চন্দ্ৰ পাটোৱাৰী ঘৰ নং : ৭০ বয়স : 66 লিঙ্গ : মহিলা	CBJ2336336 ফটো উপলব্ধ	99 নাম : ৰমা বসুমতাৰী স্বামীৰ নাম: জগেন্দ্ৰ বসুমতাৰী ঘৰ নং : ৭০ বয়স : 51 লিঙ্গ : মহিলা	CBJ2336392 ফটো উপলব্ধ
100 নাম : নিকোলাচ পটোৱাৰী পিতাৰ নাম: টিকেन्द्र চন্দ্ৰ পটোৱাৰী ঘৰ নং : ৭০ বয়স : 39 লিঙ্গ : পুৰুষ	CBJ2336358 ফটো উপলব্ধ	101 নাম : সন্ধ্যা পাটোৱাৰী স্বামীৰ নাম: নিকোলাচ পাটোৱাৰী ঘৰ নং : ৭০ বয়স : 29 লিঙ্গ : মহিলা	CBJ0189308 ফটো উপলব্ধ	102 নাম : বিৰদাও বসুমতাৰী পিতাৰ নাম: জগেন্দ্ৰ বসুমতাৰী ঘৰ নং : ৭০ বয়স : 28 লিঙ্গ : পুৰুষ	CBJ0141200 ফটো উপলব্ধ
#2 103 নাম : খনিন্দ্ৰ বসুমতাৰী মাতৃৰ নাম: দময়ন্তী বসুমতাৰী ঘৰ নং : ৭০৮ বয়স : 30 লিঙ্গ : পুৰুষ	CBJ0189456 ফটো উপলব্ধ	104 নাম : বিপাশা নাৰ্জাৰী পিতাৰ নাম: শৰত চন্দ্ৰ নাৰ্জাৰী ঘৰ নং : 70 ছ বয়স : 20 লিঙ্গ : মহিলা	QQM0028274 ফটো উপলব্ধ	R2 105 নাম : সুনিতা বসুমতাৰী পিতাৰ নাম: ৰূপেন বসুমতাৰী ঘৰ নং : ৭০ বয়স : 29 লিঙ্গ : মহিলা	CBJ0189316 ফটো উপলব্ধ
106 নাম : দীপাৰানী ব্ৰহ্ম পিতাৰ নাম: শৰত চন্দ্ৰ ব্ৰহ্ম ঘৰ নং : ৭০ ক বয়স : 27 লিঙ্গ : মহিলা	CBJ0141572 ফটো উপলব্ধ	107 নাম : অঞ্জলী ডেকা পিতাৰ নাম: ৰমেশ চন্দ্ৰ ডেকা ঘৰ নং : 70 কে বয়স : 24 লিঙ্গ : মহিলা	CBJ2271252 ফটো উপলব্ধ	108 নাম : অংগীতা ডেকা পিতাৰ নাম: ৰমেশ চন্দ্ৰ ডেকা ঘৰ নং : 70 ক বয়স : 21 লিঙ্গ : মহিলা	CBJ2271286 ফটো উপলব্ধ
109 নাম : দময়ন্তী বসুমতাৰী স্বামীৰ নাম: বানেশ্বৰ বসুমতাৰী ঘৰ নং : ৭০৮ বয়স : 59 লিঙ্গ : মহিলা	CBJ2336472 ফটো উপলব্ধ	110 নাম : ৰূপেন বসুমতাৰী পিতাৰ নাম: কংগা বসুমতাৰী ঘৰ নং : ৭০এ বয়স : 57 লিঙ্গ : পুৰুষ	CBJ2336529 ফটো উপলব্ধ	111 নাম : ৰমেশ চন্দ্ৰ ডেকা পিতাৰ নাম: নৰনাথ ডেকা ঘৰ নং : ৭০ক বয়স : 52 লিঙ্গ : পুৰুষ	CBJ2336416 ফটো উপলব্ধ
112 নাম : শৰত চন্দ্ৰ ব্ৰহ্ম পিতাৰ নাম: সুৰেন ব্ৰহ্ম ঘৰ নং : ৭০গ বয়স : 51 লিঙ্গ : পুৰুষ	CBJ2336438 ফটো উপলব্ধ	113 নাম : বৈশাগি নাৰ্জাৰী স্বামীৰ নাম: শৰত নাৰ্জাৰী ঘৰ নং : ৭০ছ বয়স : 49 লিঙ্গ : মহিলা	CBJ2336494 ফটো উপলব্ধ	114 নাম : হিৰদ্যা ব্ৰহ্ম স্বামীৰ নাম: শৰত চন্দ্ৰ ব্ৰহ্ম ঘৰ নং : ৭০গ বয়স : 47 লিঙ্গ : মহিলা	CBJ2336449 ফটো উপলব্ধ
115 নাম : নন্দিতা ডেকা স্বামীৰ নাম: ৰমেশ চন্দ্ৰ ডেকা ঘৰ নং : ৭০ক বয়স : 46 লিঙ্গ : মহিলা	CBJ2336427 ফটো উপলব্ধ	116 নাম : অখিল বসুমতাৰী পিতাৰ নাম: ৰূপেন বসুমতাৰী ঘৰ নং : ৭০ক বয়স : 32 লিঙ্গ : পুৰুষ	CBJ2336405 ফটো উপলব্ধ	117 নাম : ডালিমী বসুমতাৰী পিতাৰ নাম: ৰূপেন বসুমতাৰী ঘৰ নং : ৭০এ বয়স : 30 লিঙ্গ : মহিলা	CBJ2345451 ফটো উপলব্ধ
118 নাম : কনকলতা বৰ্মন স্বামীৰ নাম: প্ৰবীন বৰ্মন ঘৰ নং : ৭১ বয়স : 62 লিঙ্গ : মহিলা	CBJ2336552 ফটো উপলব্ধ	119 নাম : মনোজ কুমাৰ বৰ্মন পিতাৰ নাম: প্ৰবীন বৰ্মন ঘৰ নং : ৭১ বয়স : 42 লিঙ্গ : পুৰুষ	CBJ2336563 ফটো উপলব্ধ	120 নাম : পিংকুমণি বৰ্মন পিতাৰ নাম: প্ৰবীন বৰ্মন ঘৰ নং : ৭১ বয়স : 39 লিঙ্গ : পুৰুষ	CBJ2336574 ফটো উপলব্ধ



121 নাম : সুমিৰন শৰ্মা পিতাৰ নাম : উমাশংকৰ শৰ্মা ঘৰ নং : ৭১ক বয়স : 55 লিঙ্গ : পুৰুষ	CBJ2336585 ফটো উপলব্ধ	122 নাম : সংগীতা শৰ্মা স্বামীৰ নাম : সুমেৰন শৰ্মা ঘৰ নং : ৭১ক বয়স : 49 লিঙ্গ : মহিলা	CBJ2336596 ফটো উপলব্ধ	123 নাম : সুৰজিত বৰ্মন পিতাৰ নাম : মহেন্দ্ৰ বৰ্মন ঘৰ নং : 72 বয়স : 30 লিঙ্গ : পুৰুষ	CBJ2345020 ফটো উপলব্ধ
124 নাম : চুমি শৰণীয়া পিতাৰ নাম : যতিন শৰণীয়া ঘৰ নং : 72 বয়স : 25 লিঙ্গ : মহিলা	HBP0566596 ফটো উপলব্ধ	125 নাম : জিতেন চন্দ্ৰ দাস পিতাৰ নাম : জীবন চন্দ্ৰ দাস ঘৰ নং : ৭৩ বয়স : 43 লিঙ্গ : পুৰুষ	CBJ2336621 ফটো উপলব্ধ	# 126 নাম : হৰকেশ্বৰ দাস পিতাৰ নাম : জীবন চন্দ্ৰ দাস ঘৰ নং : 72 বয়স : 39 লিঙ্গ : পুৰুষ	CBJ2336632 ফটো উপলব্ধ
127 নাম : প্ৰতিভা দাস স্বামীৰ নাম : হৰ কেশ্বৰ দাস ঘৰ নং : ৭৩ বয়স : 36 লিঙ্গ : মহিলা	CBJ2336643 ফটো উপলব্ধ	128 নাম : নমিতা ৰায় দাস স্বামীৰ নাম : জিতেন চন্দ্ৰ দাস ঘৰ নং : ৭৩ বয়স : 34 লিঙ্গ : মহিলা	CBJ2336654 ফটো উপলব্ধ	129 নাম : কল্যান দাস পিতাৰ নাম : হৰকেশ্বৰ দাস ঘৰ নং : 73 বয়স : 19 লিঙ্গ : পুৰুষ	QQM0088575 ফটো উপলব্ধ
E 130 নাম : মনোৰঞ্জন বৰ্মন পিতাৰ নাম : ধৰ্মেশ্বৰ বৰ্মন ঘৰ নং : ৭৪ বয়স : 80 লিঙ্গ : পুৰুষ	CBJ2336676 ফটো উপলব্ধ	131 নাম : নৰ্মদা বৰ্মন স্বামীৰ নাম : মনোৰঞ্জন বৰ্মন ঘৰ নং : ৭৪ বয়স : 71 লিঙ্গ : মহিলা	CBJ2336687 ফটো উপলব্ধ	132 নাম : নিৰ্মল বৰ্মন পিতাৰ নাম : মনোৰঞ্জন বৰ্মন ঘৰ নং : ৭৪ বয়স : 52 লিঙ্গ : পুৰুষ	CBJ2336698 ফটো উপলব্ধ
133 নাম : লিলি বনিয়া বৰ্মন স্বামীৰ নাম : প্ৰদীপ চন্দ্ৰ বণিয়া ঘৰ নং : ৭৪ বয়স : 52 লিঙ্গ : মহিলা	CBJ2336712 ফটো উপলব্ধ	134 নাম : মালাজ্যোতি বৰ্মন স্বামীৰ নাম : নিৰ্মল বৰ্মন ঘৰ নং : ৭৪ বয়স : 41 লিঙ্গ : মহিলা	CBJ2336701 ফটো উপলব্ধ	R2 135 নাম : বেহুমা চৌহান পিতাৰ নাম : নন্দলাল চৌহান ঘৰ নং : ৭৪ বয়স : 35 লিঙ্গ : মহিলা	CBJ2336723 ফটো উপলব্ধ
136 নাম : ৰিমঝিম দেবী মাতৃৰ নাম : জীতেন্দ্ৰ ৰাভা ঘৰ নং : ৭৪ বয়স : 34 লিঙ্গ : মহিলা	CBJ2336665 ফটো উপলব্ধ	137 নাম : ত্ৰিধীপ বৰ্মন পিতাৰ নাম : নিৰ্মল বৰ্মন ঘৰ নং : ৭৪ বয়স : 26 লিঙ্গ : পুৰুষ	CBJ0324749 ফটো উপলব্ধ	138 নাম : চিন্ময় বৰ্মন মাতৃৰ নাম : মালা জ্যোতি বৰ্মন ঘৰ নং : 74 বয়স : 23 লিঙ্গ : পুৰুষ	QQM0057406 ফটো উপলব্ধ
#2 139 নাম : গুলাবি দেবী স্বামীৰ নাম : ৰামচেনাই সিং ঘৰ নং : ৭৫ বয়স : 68 লিঙ্গ : মহিলা	CBJ2336734 ফটো উপলব্ধ	# 140 নাম : আনন্দ কুমাৰ সিং পিতাৰ নাম : ৰাম সানি সিং ঘৰ নং : ৭৫ বয়স : 49 লিঙ্গ : পুৰুষ	CBJ2336745 ফটো উপলব্ধ	#2 141 নাম : অমৰ সিং পিতাৰ নাম : ৰাম শেনাই সিং ঘৰ নং : ৭৫ বয়স : 45 লিঙ্গ : পুৰুষ	CBJ2336756 ফটো উপলব্ধ
# 142 নাম : ৰূপা দেবী স্বামীৰ নাম : আনন্দ কুমাৰ সিং ঘৰ নং : ৭৫ বয়স : 46 লিঙ্গ : মহিলা	CBJ2336767 ফটো উপলব্ধ	#2 143 নাম : অজয় কুমাৰ সিং পিতাৰ নাম : ৰাম শেনাই সিং ঘৰ নং : ৭৫ বয়স : 44 লিঙ্গ : পুৰুষ	CBJ2336778 ফটো উপলব্ধ	# 144 নাম : গোৰখ সিং পিতাৰ নাম : অমোঁস সিং ঘৰ নং : 81 বয়স : 39 লিঙ্গ : পুৰুষ	KLM1574669 ফটো উপলব্ধ
145 নাম : সুনিতা দেবী স্বামীৰ নাম : অমৰ সিং ঘৰ নং : ৭৫ বয়স : 38 লিঙ্গ : মহিলা	CBJ0325076 ফটো উপলব্ধ	#2 146 নাম : বিজয় কুমাৰ সিং পিতাৰ নাম : ৰাম শেনাই সিং ঘৰ নং : ৭৫ বয়স : 40 লিঙ্গ : পুৰুষ	CBJ2336790 ফটো উপলব্ধ	# 147 নাম : কবিতা সিং স্বামীৰ নাম : গোৰখ সিং ঘৰ নং : 81 বয়স : 40 লিঙ্গ : মহিলা	CBJ2336789 ফটো উপলব্ধ
148 নাম : গায়ত্ৰী সিং স্বামীৰ নাম : অজয় কুমাৰ সিং ঘৰ নং : ৭৫ বয়স : 36 লিঙ্গ : মহিলা	CBJ0537233 ফটো উপলব্ধ	149 নাম : দিপাঞ্জলী সিং পিতাৰ নাম : আনন্দ কুমাৰ সিং ঘৰ নং : ৭৫ বয়স : 25 লিঙ্গ : মহিলা	CBJ0282962 ফটো উপলব্ধ	#2 150 নাম : আৰতি কুমাৰী সিং পিতাৰ নাম : আনন্দ কুমাৰ সিং ঘৰ নং : 75 বয়স : 22 লিঙ্গ : মহিলা	CBJ0486811 ফটো উপলব্ধ



151 নাম : প্রশান্ত কুমাৰ সিং পিতাৰ নাম: অম্বৰ সিং ঘৰ নং : 75 বয়স : 20 লিঙ্গ : পুৰুষ	QQM0001693 ফটো উপলব্ধ	152 নাম : অমৃত দাস পিতাৰ নাম: ফণীধৰ দাস ঘৰ নং : ৭৬ বয়স : 77 লিঙ্গ : পুৰুষ	CBJ2336803 ফটো উপলব্ধ	153 নাম : অসীম দাস পিতাৰ নাম: অমৃত দাস ঘৰ নং : ৭৬ বয়স : 45 লিঙ্গ : পুৰুষ	CBJ2336814 ফটো উপলব্ধ
154 নাম : অতুল চন্দ্ৰ দাস পিতাৰ নাম: অমৃত দাস ঘৰ নং : ৭৬ বয়স : 41 লিঙ্গ : পুৰুষ	CBJ2336825 ফটো উপলব্ধ	155 নাম : গোলাপী দাস স্বামীৰ নাম: অতুল চন্দ্ৰ দাস ঘৰ নং : ৭৬ বয়স : 36 লিঙ্গ : মহিলা	CBJ2336847 ফটো উপলব্ধ	156 নাম : অৰূপ দাস পিতাৰ নাম: অমৃত দাস ঘৰ নং : ৭৬ বয়স : 35 লিঙ্গ : পুৰুষ	CBJ2336836 ফটো উপলব্ধ
157 নাম : পূৰ্ণিমা বালা বৰ্মন স্বামীৰ নাম: হেৰম্ব প্ৰসাদ বৰ্মন ঘৰ নং : ৭৭ বয়স : 67 লিঙ্গ : মহিলা	CBJ2336858 ফটো উপলব্ধ	158 নাম : অনপমা বৰ্মন স্বামীৰ নাম: পৰিমল বৰ্মন ঘৰ নং : ৭৭ বয়স : 57 লিঙ্গ : মহিলা	CBJ2336892 ফটো উপলব্ধ	159 নাম : কেতেকী বালা বৰ্মন স্বামীৰ নাম: ধৰ্মেশ্বৰ বৰ্মন ঘৰ নং : ৭৭ বয়স : 55 লিঙ্গ : মহিলা	CBJ2336869 ফটো উপলব্ধ
160 নাম : চন্দন বৰ্মন পিতাৰ নাম: হেৰম্ব প্ৰসাদ বৰ্মন ঘৰ নং : ৭৭ বয়স : 43 লিঙ্গ : পুৰুষ	CBJ2336870 ফটো উপলব্ধ	161 নাম : মৃদুল কুমাৰ বৰ্মন পিতাৰ নাম: হেৰম্ব প্ৰসাদ বৰ্মন ঘৰ নং : ৭৭ বয়স : 37 লিঙ্গ : পুৰুষ	CBJ2336905 ফটো উপলব্ধ	162 নাম : হিৰামণি বাৰ্মন মাতৃৰ নাম: অনুপমা বাৰ্মন ঘৰ নং : ৭৭ বয়স : 24 লিঙ্গ : মহিলা	CBJ0492603 ফটো উপলব্ধ
163 নাম : দুৰ্গেশ বৰ্মন পিতাৰ নাম: ধৰ্মেশ্বৰ বৰ্মন ঘৰ নং : ৭৮ বয়স : 71 লিঙ্গ : পুৰুষ	CBJ2336916 ফটো উপলব্ধ	164 নাম : তিলেশ্বৰী বৰ্মন স্বামীৰ নাম: দুৰ্গেশ বৰ্মন ঘৰ নং : ৭৮ বয়স : 61 লিঙ্গ : মহিলা	CBJ2336927 ফটো উপলব্ধ	R2 165 নাম : জয়া বৰ্মন পিতাৰ নাম: দুৰ্গেশ বৰ্মন ঘৰ নং : ৭৮ বয়স : 34 লিঙ্গ : মহিলা	CBJ2336938 ফটো উপলব্ধ
166 নাম : পিংকী বৰ্মন পিতাৰ নাম: দুৰ্গেশ বৰ্মন ঘৰ নং : ৭৮ বয়স : 28 লিঙ্গ : মহিলা	CBJ0141473 ফটো উপলব্ধ	167 নাম : হেমন্ত বৰ্মণ পিতাৰ নাম: দুৰ্গেশ বৰ্মণ ঘৰ নং : 78 বয়স : 26 লিঙ্গ : পুৰুষ	CBJ0615419 ফটো উপলব্ধ	168 নাম : নৰোত্তম চন্দ্ৰ বৰ্মন পিতাৰ নাম: বিনয় কৃষ্ণ বৰ্মন ঘৰ নং : ৭৯ বয়স : 51 লিঙ্গ : পুৰুষ	CBJ2336961 ফটো উপলব্ধ
169 নাম : বীতা বৰ্মন স্বামীৰ নাম: নৰোত্তম বৰ্মন ঘৰ নং : ৭৯ বয়স : 44 লিঙ্গ : মহিলা	CBJ2336983 ফটো উপলব্ধ	170 নাম : জয়মতী বালা দাস স্বামীৰ নাম: মাখন চন্দ্ৰ দাস ঘৰ নং : ৮০ বয়স : 72 লিঙ্গ : মহিলা	CBJ2337000 ফটো উপলব্ধ	171 নাম : উপেন চন্দ্ৰ দাস পিতাৰ নাম: মাখন চন্দ্ৰ দাস ঘৰ নং : ৮০ বয়স : 47 লিঙ্গ : পুৰুষ	CBJ2337011 ফটো উপলব্ধ
172 নাম : খগেন চন্দ্ৰ দাস পিতাৰ নাম: মাখন চন্দ্ৰ দাস ঘৰ নং : ৮০ বয়স : 45 লিঙ্গ : পুৰুষ	CBJ2337022 ফটো উপলব্ধ	173 নাম : ধীৰা ৰায় দাস পিতাৰ নাম: মাজেন চন্দ্ৰ ৰায় ঘৰ নং : ৮০ বয়স : 36 লিঙ্গ : মহিলা	CBJ2204673 ফটো উপলব্ধ	# 174 নাম : ৰাম চন্দ্ৰ ডোম পিতাৰ নাম: দিলু ডোম ঘৰ নং : ৮২ক বয়স : 75 লিঙ্গ : পুৰুষ	CBJ2337077 ফটো উপলব্ধ
175 নাম : অনিল কুমাৰ ৰায় পিতাৰ নাম: হৰকুমাৰ ৰায় ঘৰ নং : ৮৪ বয়স : 57 লিঙ্গ : পুৰুষ	CBJ2337088 ফটো উপলব্ধ	176 নাম : দিপালী বালা ৰায় স্বামীৰ নাম: অনিল কুমাৰ ৰায় ঘৰ নং : ৮৪ বয়স : 51 লিঙ্গ : মহিলা	CBJ2337102 ফটো উপলব্ধ	177 নাম : অনপম ৰায় পিতাৰ নাম: অনিল কুমাৰ ৰায় ঘৰ নং : 84 বয়স : 24 লিঙ্গ : পুৰুষ	CBJ0612556 ফটো উপলব্ধ
178 নাম : কৈলাশ চন্দ্ৰ বৰ্মন পিতাৰ নাম: প্ৰভাত চন্দ্ৰ বৰ্মন ঘৰ নং : ৮৬ বয়স : 47 লিঙ্গ : পুৰুষ	CBJ2337157 ফটো উপলব্ধ	179 নাম : মতিন বৰ্মন পিতাৰ নাম: প্ৰভাত চন্দ্ৰ বৰ্মন ঘৰ নং : ৮৬ বয়স : 44 লিঙ্গ : পুৰুষ	CBJ2337168 ফটো উপলব্ধ	180 নাম : শ্ৰেণালী ৰায় স্বামীৰ নাম: কৈলাস চন্দ্ৰ বৰ্মন ঘৰ নং : ৮৬ বয়স : 40 লিঙ্গ : মহিলা	CBJ2061167 ফটো উপলব্ধ



181 নাম : জিতেন বৰ্মন পিতাৰ নাম: প্ৰভাত চন্দ্ৰ বৰ্মন ঘৰ নং : ৮৬ বয়স : 40 লিঙ্গ : পুৰুষ	CBJ2337179 ফটো উপলব্ধ	182 নাম : জ্যোতস্না বৰ্মন স্বামীৰ নাম: জিতেন বৰ্মন ঘৰ নং : ৮৬ বয়স : 39 লিঙ্গ : মহিলা	CBJ2337180 ফটো উপলব্ধ	183 নাম : অল্পনা বৰ্মন স্বামীৰ নাম: জিতেন বৰ্মন ঘৰ নং : ৮৬ বয়স : 25 লিঙ্গ : মহিলা	CBJ0450239 ফটো উপলব্ধ
# 184 নাম : দিনেশ চৌহান পিতাৰ নাম: জগমোহন চৌহান ঘৰ নং : ৮৭ বয়স : 75 লিঙ্গ : পুৰুষ	CBJ2337191 ফটো উপলব্ধ	E 185 নাম : ফুলমতি চৌহান স্বামীৰ নাম: দিনেশ চৌহান ঘৰ নং : ৮৭ বয়স : 62 লিঙ্গ : মহিলা	CBJ2337204 ফটো উপলব্ধ	186 নাম : তেজীয়া চৌহান স্বামীৰ নাম: উমেশ চৌহান ঘৰ নং : ৮৭ বয়স : 52 লিঙ্গ : মহিলা	CBJ2337215 ফটো উপলব্ধ
187 নাম : মতিলাল চৌহান পিতাৰ নাম: দিনেশ চৌহান ঘৰ নং : ৮৭ বয়স : 46 লিঙ্গ : পুৰুষ	CBJ2337226 ফটো উপলব্ধ	188 নাম : হিমা চৌহান স্বামীৰ নাম: মুকলল চৌহান ঘৰ নং : 87 বয়স : 40 লিঙ্গ : মহিলা	CBJ0612549 ফটো উপলব্ধ	189 নাম : মুকলল চৌহান পিতাৰ নাম: দিনেশ চৌহান ঘৰ নং : ৮৭ বয়স : 39 লিঙ্গ : পুৰুষ	CBJ2337237 ফটো উপলব্ধ
# 190 নাম : মনিলাল চৌহান পিতাৰ নাম: দিনেশ চৌহান ঘৰ নং : ৮৭ বয়স : 40 লিঙ্গ : পুৰুষ	CBJ2337248 ফটো উপলব্ধ	191 নাম : পূৰ্ণিমা চৌহান স্বামীৰ নাম: মতিলাল চৌহান ঘৰ নং : ৮৭ বয়স : 39 লিঙ্গ : মহিলা	CBJ2337259 ফটো উপলব্ধ	192 নাম : বনজিত চৌহান পিতাৰ নাম: দিনেশ চৌহান ঘৰ নং : ৮৭ বয়স : 34 লিঙ্গ : পুৰুষ	CBJ2337260 ফটো উপলব্ধ
193 নাম : বীতা চৌহান স্বামীৰ নাম: মনি লাল চৌহান ঘৰ নং : ৮৭ বয়স : 31 লিঙ্গ : মহিলা	CBJ0331348 ফটো উপলব্ধ	194 নাম : লক্ষণ চৌহান পিতাৰ নাম: উমেশ চৌহান ঘৰ নং : ৮৭ বয়স : 26 লিঙ্গ : পুৰুষ	CBJ0331579 ফটো উপলব্ধ	195 নাম : লক্ষ্মী চৌহান স্বামীৰ নাম: ৰঞ্জিত চৌহান ঘৰ নং : 87 বয়স : 26 লিঙ্গ : মহিলা	CBJ2296267 ফটো উপলব্ধ
196 নাম : কমলা দেবী পিতাৰ নাম: লছমন ঘৰ নং : 88 বয়স : 62 লিঙ্গ : মহিলা	KLM8239723 ফটো উপলব্ধ	197 নাম : কিৰণ বালা ৰায় স্বামীৰ নাম: হৰগোবিন্দ ৰায় ঘৰ নং : ৮৯ বয়স : 52 লিঙ্গ : মহিলা	CBJ2337282 ফটো উপলব্ধ	198 নাম : বেবতি ৰায় পিতাৰ নাম: হৰগোবিন্দ ৰায় ঘৰ নং : ৮৯ বয়স : 38 লিঙ্গ : মহিলা	CBJ2337293 ফটো উপলব্ধ
199 নাম : নিপন চন্দ্ৰ ৰায় পিতাৰ নাম: হৰ গোবিন্দ ৰায় ঘৰ নং : ৮৯ বয়স : 36 লিঙ্গ : পুৰুষ	CBJ2335899 ফটো উপলব্ধ	200 নাম : জনেশ্বৰ বৈঠা পিতাৰ নাম: সগমৰ বৈঠা ঘৰ নং : ৯০ বয়স : 67 লিঙ্গ : পুৰুষ	CBJ2337306 ফটো উপলব্ধ	201 নাম : বৃণীয়া দেৱী স্বামীৰ নাম: জনেশ্বৰ বৈঠা ঘৰ নং : ৯০ বয়স : 63 লিঙ্গ : মহিলা	CBJ2337317 ফটো উপলব্ধ
202 নাম : কংগী বড়ো স্বামীৰ নাম: জনেশ্বৰ বৈঠা ঘৰ নং : ৯০ বয়স : 44 লিঙ্গ : মহিলা	CBJ2345462 ফটো উপলব্ধ	203 নাম : বৈচিত্ৰ বসুমতাৰী মাতৃৰ নাম: ৰমা বসুমতাৰী ঘৰ নং : ৯০ বয়স : 31 লিঙ্গ : মহিলা	CBJ2345440 ফটো উপলব্ধ	204 নাম : মুকেশ বৈঠা পিতাৰ নাম: জনেশ্বৰ বৈঠা ঘৰ নং : ৯০ বয়স : 29 লিঙ্গ : পুৰুষ	CBJ2204979 ফটো উপলব্ধ
205 নাম : ৰোশন বৈঠা পিতাৰ নাম: জনেশ্বৰ বৈঠা ঘৰ নং : 90 বয়স : 22 লিঙ্গ : পুৰুষ	CBJ0471821 ফটো উপলব্ধ	E2 206 নাম : কমলা ৰাজগড় স্বামীৰ নাম: ৰামদয়াল ৰাজগড় ঘৰ নং : ৯১ বয়স : 69 লিঙ্গ : মহিলা	CBJ2337340 ফটো উপলব্ধ	# 207 নাম : সুনিতা ৰাজগড় মাতৃৰ নাম: তেৰী ৰাজগড় ঘৰ নং : ৯১ বয়স : 29 লিঙ্গ : মহিলা	CBJ0210559 ফটো উপলব্ধ
208 নাম : পংকজ ৰাজগৰ মাতৃৰ নাম: তেৰী ৰাজগৰ ঘৰ নং : ৯১ বয়স : 23 লিঙ্গ : পুৰুষ	CBJ0444448 ফটো উপলব্ধ	209 নাম : বিকাশ ৰাজগৰ মাতৃৰ নাম: তেৰী ৰাজগৰ ঘৰ নং : 91 বয়স : 23 লিঙ্গ : পুৰুষ	CBJ0446468 ফটো উপলব্ধ	210 নাম : ভন্টি ৰাজগোঁড় পিতাৰ নাম: দুবাৰু ৰাজগোঁড় ঘৰ নং : ৯২ বয়স : 50 লিঙ্গ : মহিলা	CBJ2337373 ফটো উপলব্ধ



211 নাম : ভান ৰাজগুড স্বামীৰ নাম : মতিন বৰ্মণ ঘৰ নং : ৯২ বয়স : 42 লিঙ্গ : মহিলা	CBJ2337395 ফটো উপলব্ধ	R2 212 নাম : জয়াশ্ৰী ৰাজগৌড় পিতাৰ নাম : মুঙ্গলসিং ৰাজগৌড় ঘৰ নং : ৯২ বয়স : 37 লিঙ্গ : মহিলা	CBJ2337408 ফটো উপলব্ধ	213 নাম : তপন থাপা মাতৃৰ নাম : বানেশ্বৰী দেৱী থাপা ঘৰ নং : 92 বয়স : 34 লিঙ্গ : পুৰুষ	CBJ2345031 ফটো উপলব্ধ
214 নাম : প্ৰিয়ঙ্কা থাপা স্বামীৰ নাম : তপন থাপা ঘৰ নং : 92 বয়স : 29 লিঙ্গ : মহিলা	CBJ0335257 ফটো উপলব্ধ	D 215 নাম : বীৰবাহাদুৰ থাপা পিতাৰ নাম : দৰ্বেসিং থাপা ঘৰ নং : ৯৩ বয়স : 81 লিঙ্গ : পুৰুষ	CBJ2337419 ফটো উপলব্ধ	216 নাম : বানেশ্বৰী দেৱী থাপা স্বামীৰ নাম : বীৰবাহাদুৰ থাপা ঘৰ নং : ৯৩ বয়স : 67 লিঙ্গ : মহিলা	CBJ2337420 ফটো উপলব্ধ
217 নাম : গিতা ৰাই থাপা স্বামীৰ নাম : ভবেন্দ্ৰ থাপা ঘৰ নং : ৩ বয়স : 62 লিঙ্গ : মহিলা	CBJ2337453 ফটো উপলব্ধ	218 নাম : ভবেন্দ্ৰ থাপা পিতাৰ নাম : বীৰ বাহাদুৰ থাপা ঘৰ নং : ৯৩ বয়স : 61 লিঙ্গ : পুৰুষ	CBJ2337431 ফটো উপলব্ধ	219 নাম : বলেন থাপা পিতাৰ নাম : বীৰ বাহাদুৰ থাপা ঘৰ নং : ৯৩ বয়স : 49 লিঙ্গ : পুৰুষ	CBJ2337442 ফটো উপলব্ধ
220 নাম : ৰুণ্ডালা থাপা স্বামীৰ নাম : বলেন থাপা ঘৰ নং : ৯৩ বয়স : 27 লিঙ্গ : মহিলা	CBJ0518944 ফটো উপলব্ধ	221 নাম : প্ৰিয়ঙ্কা থাপা পিতাৰ নাম : ভবেন্দ্ৰ থাপা ঘৰ নং : 93 বয়স : 24 লিঙ্গ : মহিলা	CBJ2269686 ফটো উপলব্ধ	222 নাম : জয়মতী চৌহান স্বামীৰ নাম : নাৰায়ণ চৌহান ঘৰ নং : ৯৪ বয়স : 57 লিঙ্গ : মহিলা	CBJ2337464 ফটো উপলব্ধ
223 নাম : শকুন্তলা ৰায় স্বামীৰ নাম : দলিম সৰকাৰ ঘৰ নং : ৯৪ বয়স : 25 লিঙ্গ : মহিলা	CBJ0383398 ফটো উপলব্ধ	224 নাম : সৰ্তীকী চৌহান স্বামীৰ নাম : শুকলাল চৌহান ঘৰ নং : ৯৫ বয়স : 53 লিঙ্গ : মহিলা	CBJ2337511 ফটো উপলব্ধ	225 নাম : মুখলাল চৌহান পিতাৰ নাম : লালু চৌহান ঘৰ নং : ৯৫ বয়স : 47 লিঙ্গ : পুৰুষ	CBJ2337522 ফটো উপলব্ধ
226 নাম : ফুল কুমাৰী চৌহান স্বামীৰ নাম : মুখলাল চৌহান ঘৰ নং : ৯৫ বয়স : 42 লিঙ্গ : মহিলা	CBJ2337533 ফটো উপলব্ধ	227 নাম : চন্দ্ৰী চৌহান পিতাৰ নাম : বাবুলাল চৌহান ঘৰ নং : ৯৫ বয়স : 32 লিঙ্গ : পুৰুষ	CBJ2337544 ফটো উপলব্ধ	228 নাম : ৰেখা চৌহান স্বামীৰ নাম : চন্দ্ৰী চৌহান ঘৰ নং : ৯৫ বয়স : 27 লিঙ্গ : মহিলা	CBJ0336826 ফটো উপলব্ধ
229 নাম : মিঠা চৌহান পিতাৰ নাম : সুকলাল চৌহান ঘৰ নং : ৯৫ বয়স : 27 লিঙ্গ : পুৰুষ	CBJ0336859 ফটো উপলব্ধ	230 নাম : অজয় চৌহান পিতাৰ নাম : মুকলাল চৌহান ঘৰ নং : ৯৫ বয়স : 26 লিঙ্গ : পুৰুষ	CBJ0140624 ফটো উপলব্ধ	231 নাম : পৰদেশী চৌহান পিতাৰ নাম : শুকলাল চৌহান ঘৰ নং : 95 বয়স : 26 লিঙ্গ : পুৰুষ	CBJ0467092 ফটো উপলব্ধ
232 নাম : পূৰ্ণি চৌহান স্বামীৰ নাম : অজয় চৌহান ঘৰ নং : 95 বয়স : 22 লিঙ্গ : মহিলা	QQM0081885 ফটো উপলব্ধ	233 নাম : বাবুলাল চৌহান পিতাৰ নাম : লালু চৌহান ঘৰ নং : ৯৬ বয়স : 57 লিঙ্গ : পুৰুষ	CBJ2337566 ফটো উপলব্ধ	234 নাম : ৰাস্মী চৌহান স্বামীৰ নাম : বাবুলাল চৌহান ঘৰ নং : ৯৬ বয়স : 52 লিঙ্গ : মহিলা	CBJ2337577 ফটো উপলব্ধ
235 নাম : ফুল কুমাৰ চৌহান মাতৃৰ নাম : উমিলা চৌহান ঘৰ নং : ৯৬ বয়স : 32 লিঙ্গ : পুৰুষ	CBJ2337555 ফটো উপলব্ধ	236 নাম : সঞ্জিতা চৌহান স্বামীৰ নাম : ফুল কুমাৰ চৌহান ঘৰ নং : ৯৬ বয়স : 30 লিঙ্গ : মহিলা	CBJ0444778 ফটো উপলব্ধ	R2 237 নাম : চুগীয়া চৌহান পিতাৰ নাম : বাবুলাল চৌহান ঘৰ নং : ৯৬ বয়স : 29 লিঙ্গ : মহিলা	CBJ2204991 ফটো উপলব্ধ
# 238 নাম : টুকু ৰানী দাস স্বামীৰ নাম : নেপাল চন্দ্ৰ দাস ঘৰ নং : ৯৬ ক বয়স : 52 লিঙ্গ : মহিলা	CBJ2340912 ফটো উপলব্ধ	239 নাম : সঞ্জু চৌহান স্বামীৰ নাম : ৰাজু চৌহান ঘৰ নং : ৯৬ ক বয়স : 26 লিঙ্গ : মহিলা	CBJ0143032 ফটো উপলব্ধ	240 নাম : উৰ্মিলা চৌহান স্বামীৰ নাম : হিৰালাল চৌহান ঘৰ নং : ৯৬ ক বয়স : 62 লিঙ্গ : মহিলা	CBJ2337588 ফটো উপলব্ধ



241 নাম : বাজ চৌহান পিতাৰ নাম: হিৰালাল চৌহান ঘৰ নং : ৯৬ক বয়স : 40 লিঙ্গ : পুৰুষ	CBJ2337599 ফটো উপলব্ধ	242 নাম : বাজ কুমাৰ চৌহান পিতাৰ নাম: হিৰালাল চৌহান ঘৰ নং : ৯৬ক বয়স : 37 লিঙ্গ : পুৰুষ	CBJ2337602 ফটো উপলব্ধ	243 নাম : চান্দা চৌহান স্বামীৰ নাম: মন্ডল চৌহান ঘৰ নং : ৯৭ বয়স : 62 লিঙ্গ : মহিলা	CBJ2337668 ফটো উপলব্ধ
244 নাম : সৰস্বতী চৌহান স্বামীৰ নাম: সীতা ৰাম চৌহান ঘৰ নং : ৯৭ বয়স : 62 লিঙ্গ : মহিলা	CBJ2337624 ফটো উপলব্ধ	245 নাম : লক্ষী চৌহান স্বামীৰ নাম: লক্ষণ চৌহান ঘৰ নং : ৯৭ বয়স : 44 লিঙ্গ : মহিলা	CBJ2337646 ফটো উপলব্ধ	246 নাম : আৰতি চৌহান স্বামীৰ নাম: ভীৰণ চৌহান ঘৰ নং : ৯৭ বয়স : 42 লিঙ্গ : মহিলা	CBJ2337680 ফটো উপলব্ধ
247 নাম : গৌতম চৌহান পিতাৰ নাম: ভীৰণ চৌহান ঘৰ নং : ৯৭ বয়স : 27 লিঙ্গ : পুৰুষ	CBJ0217067 ফটো উপলব্ধ	248 নাম : অমিত চৌহান পিতাৰ নাম: লখন চৌহান ঘৰ নং : ৯৭ বয়স : 25 লিঙ্গ : পুৰুষ	CBJ0401000 ফটো উপলব্ধ	249 নাম : উত্তম চৌহান পিতাৰ নাম: ভীৰণ চৌহান ঘৰ নং : 97 বয়স : 25 লিঙ্গ : পুৰুষ	QQM0018515 ফটো উপলব্ধ
250 নাম : বীনা চৌহান পিতাৰ নাম: ভীৰণ চৌহান ঘৰ নং : 97 বয়স : 21 লিঙ্গ : মহিলা	QQM0018564 ফটো উপলব্ধ	251 নাম : ববিতা চৌহান মাতৃৰ নাম: লক্ষী চৌহান ঘৰ নং : 97 বয়স : 21 লিঙ্গ : মহিলা	QQM0060418 ফটো উপলব্ধ	# 252 নাম : লক্ষী বালা চৌহান স্বামীৰ নাম: নন্দ লাল চৌহান ঘৰ নং : ৯৮ বয়স : 57 লিঙ্গ : মহিলা	CBJ2337715 ফটো উপলব্ধ
253 নাম : দীলিপ চৌহান পিতাৰ নাম: নন্দলাল চৌহান ঘৰ নং : ৯৮ বয়স : 37 লিঙ্গ : পুৰুষ	CBJ2337726 ফটো উপলব্ধ	254 নাম : ছাবেত্ৰী চৌহান স্বামীৰ নাম: দীলিপ চৌহান ঘৰ নং : ৯৮ বয়স : 32 লিঙ্গ : মহিলা	CBJ2204980 ফটো উপলব্ধ	# 255 নাম : মিনতি চৌহান পিতাৰ নাম: নন্দ লাল চৌহান ঘৰ নং : ৯৮ বয়স : 31 লিঙ্গ : মহিলা	CBJ2204720 ফটো উপলব্ধ
256 নাম : জয়দেৱ ঘোষ পিতাৰ নাম: জয়ন্ত ঘোষ ঘৰ নং : ৯৮ বয়স : 25 লিঙ্গ : পুৰুষ	CBJ0535781 ফটো উপলব্ধ	257 নাম : পাৰ্বতী চৌহান স্বামীৰ নাম: জগদীশ চৌহান ঘৰ নং : ৯৯ বয়স : 57 লিঙ্গ : মহিলা	CBJ2337737 ফটো উপলব্ধ	258 নাম : মহেশ চৌহান পিতাৰ নাম: জগদীশ চৌহান ঘৰ নং : ৯৯ বয়স : 46 লিঙ্গ : পুৰুষ	CBJ2337748 ফটো উপলব্ধ
259 নাম : ধনটী চৌহান স্বামীৰ নাম: ছটোলাল চৌহান ঘৰ নং : ৯৯ বয়স : 40 লিঙ্গ : মহিলা	CBJ2337759 ফটো উপলব্ধ	260 নাম : ৰমেশ চৌহান পিতাৰ নাম: জগদীশ চৌহান ঘৰ নং : ৯৯ বয়স : 37 লিঙ্গ : পুৰুষ	CBJ2337760 ফটো উপলব্ধ	261 নাম : অঞ্জু চৌহান স্বামীৰ নাম: ৰমেশ চৌহান ঘৰ নং : ৯৯ বয়স : 34 লিঙ্গ : মহিলা	CBJ0143511 ফটো উপলব্ধ
262 নাম : ৰেণুকা চৌহান স্বামীৰ নাম: মহেশ চৌহান ঘৰ নং : ৯৯ বয়স : 33 লিঙ্গ : মহিলা	CBJ0141770 ফটো উপলব্ধ	263 নাম : সোমপ্ৰসাদ শৰ্মা পিতাৰ নাম: ৰবীলাল শৰ্মা ঘৰ নং : ১০০ বয়স : 74 লিঙ্গ : পুৰুষ	CBJ2337771 ফটো উপলব্ধ	264 নাম : পুষ্প মায়া শৰ্মা স্বামীৰ নাম: সোমপ্ৰসাদ শৰ্মা ঘৰ নং : ১০০ বয়স : 60 লিঙ্গ : মহিলা	CBJ2337782 ফটো উপলব্ধ
265 নাম : গনেশ প্ৰসাদ শৰ্মা পিতাৰ নাম: শোম প্ৰসাদ শৰ্মা ঘৰ নং : ১০০ বয়স : 48 লিঙ্গ : পুৰুষ	CBJ2337793 ফটো উপলব্ধ	266 নাম : সপ্তিকা শৰ্মা স্বামীৰ নাম: গণেশ প্ৰসাদ শৰ্মা ঘৰ নং : ১০০ বয়স : 43 লিঙ্গ : মহিলা	CBJ2337806 ফটো উপলব্ধ	267 নাম : ৰেবতি ৰাম শৰ্মা পিতাৰ নাম: সোম প্ৰসাদ শৰ্মা ঘৰ নং : ১০০ বয়স : 42 লিঙ্গ : পুৰুষ	CBJ2337828 ফটো উপলব্ধ
268 নাম : গংগা দেবী ছেত্ৰী পিতাৰ নাম: সোম প্ৰসাদ শৰ্মা ঘৰ নং : ১০০ বয়স : 41 লিঙ্গ : মহিলা	CBJ0564831 ফটো উপলব্ধ	269 নাম : স্বপ্না শৰ্মা স্বামীৰ নাম: ৰেবতি ৰাম শৰ্মা ঘৰ নং : ১০০ বয়স : 39 লিঙ্গ : মহিলা	CBJ2345473 ফটো উপলব্ধ	270 নাম : টুকুৰাজ শৰ্মা পিতাৰ নাম: সোম প্ৰসাদ শৰ্মা ঘৰ নং : ১০০ বয়স : 38 লিঙ্গ : পুৰুষ	CBJ2337839 ফটো উপলব্ধ



271 নাম : পবিত্ৰা দেৱী স্বামীৰ নাম: টুকুৰাজ শৰ্মা ঘৰ নং : ১০০ বয়স : 33 লিঙ্গ : মহিলা	CBJ0140921 ফটো উপলব্ধ	272 নাম : পবিত্ৰ শৰ্মা পিতাৰ নাম: গনেশ প্ৰচাদ শৰ্মা ঘৰ নং : 100 বয়স : 22 লিঙ্গ : মহিলা	CBJ1157213 ফটো উপলব্ধ	273 নাম : কিশোৰী চৌহান পিতাৰ নাম: প্ৰসাদ চৌহান ঘৰ নং : ১০১ বয়স : 62 লিঙ্গ : পুৰুষ	CBJ2337840 ফটো উপলব্ধ
# 274 নাম : ৰিতা দাস পিতাৰ নাম: নেপাল দাস ঘৰ নং : ১০১ বয়স : 61 লিঙ্গ : মহিলা	CBJ0002907 ফটো উপলব্ধ	275 নাম : পৰ্ণেশ্বৰী চৌহান স্বামীৰ নাম: কিশোৰী চৌহান ঘৰ নং : ১০১ বয়স : 52 লিঙ্গ : মহিলা	CBJ2337851 ফটো উপলব্ধ	# 276 নাম : সুদেৱী দাস স্বামীৰ নাম: বিচু দাস ঘৰ নং : ১০১ বয়স : 42 লিঙ্গ : মহিলা	CBJ0142273 ফটো উপলব্ধ
# 277 নাম : বিচু দাস পিতাৰ নাম: নেপাল দাস ঘৰ নং : ১০১ বয়স : 40 লিঙ্গ : পুৰুষ	CBJ0228387 ফটো উপলব্ধ	278 নাম : মুন্নী দেৱী স্বামীৰ নাম: মঙ্গল চৌহান ঘৰ নং : 101 বয়স : 31 লিঙ্গ : মহিলা	CBJ2295749 ফটো উপলব্ধ	# 279 নাম : দেবেনু দাস মাতৃৰ নাম: ৰীতা দাস ঘৰ নং : ১০১ বয়স : 30 লিঙ্গ : পুৰুষ	CBJ0228486 ফটো উপলব্ধ
280 নাম : মংগল চৌহান পিতাৰ নাম: কিশোৰী চৌহান ঘৰ নং : ১০১ বয়স : 27 লিঙ্গ : পুৰুষ	CBJ0003657 ফটো উপলব্ধ	281 নাম : সুৰেশ চৌহান পিতাৰ নাম: প্ৰসাদ চৌহান ঘৰ নং : ১০১ ক বয়স : 46 লিঙ্গ : পুৰুষ	CBJ2337862 ফটো উপলব্ধ	282 নাম : বজন্তী চৌহান স্বামীৰ নাম: সুৰেশ চৌহান ঘৰ নং : 101 ক বয়স : 31 লিঙ্গ : মহিলা	CBJ0003368 ফটো উপলব্ধ
283 নাম : ৰবি ৰাজগোড় পিতাৰ নাম: মনোহৰ ৰাজগোড় ঘৰ নং : ১০২ বয়স : 67 লিঙ্গ : পুৰুষ	CBJ2337884 ফটো উপলব্ধ	284 নাম : কুমলী ৰাজগোড় স্বামীৰ নাম: ৰবি ৰাজগোড় ঘৰ নং : ১০২ বয়স : 53 লিঙ্গ : মহিলা	CBJ2337895 ফটো উপলব্ধ	# 285 নাম : শংকৰ ৰাজগোড় পিতাৰ নাম: ৰবি ৰাজগোড় ঘৰ নং : 108 বয়স : 37 লিঙ্গ : পুৰুষ	CBJ2337908 ফটো উপলব্ধ
286 নাম : ৰাজ ৰাজগোড় পিতাৰ নাম: ৰবি ৰাজগোড় ঘৰ নং : ১০২ বয়স : 33 লিঙ্গ : পুৰুষ	CBJ2204968 ফটো উপলব্ধ	# 287 নাম : বিনা শংকৰ ৰাজগোড় স্বামীৰ নাম: শংকৰ ৰাজগোড় ঘৰ নং : 108 বয়স : 29 লিঙ্গ : মহিলা	CBJ0571224 ফটো উপলব্ধ	288 নাম : শুকলাল চৌহান পিতাৰ নাম: লালু চৌহান ঘৰ নং : 103 বয়স : 55 লিঙ্গ : পুৰুষ	CBJ2337500 ফটো উপলব্ধ
289 নাম : মীনা ছেত্ৰী স্বামীৰ নাম: পদম কাৰ্কী ঘৰ নং : 104 বয়স : 34 লিঙ্গ : মহিলা	JHC0183376 ফটো উপলব্ধ	290 নাম : ৰাজকুমাৰী চৌহান স্বামীৰ নাম: ৰবি চৌহান ঘৰ নং : ১০৫ বয়স : 57 লিঙ্গ : মহিলা	CBJ2337931 ফটো উপলব্ধ	291 নাম : গোবিন্দ চৌহান পিতাৰ নাম: ৰবিয়া চৌহান ঘৰ নং : ১০৫ বয়স : 36 লিঙ্গ : পুৰুষ	CBJ2337942 ফটো উপলব্ধ
292 নাম : অৰ্জুন চৌহান পিতাৰ নাম: ৰবি চৌহান ঘৰ নং : ১০৫ বয়স : 29 লিঙ্গ : পুৰুষ	CBJ2204719 ফটো উপলব্ধ	293 নাম : মোনা চৌহান স্বামীৰ নাম: অৰ্জুন চৌহান ঘৰ নং : ১০৫ বয়স : 28 লিঙ্গ : মহিলা	CBJ0140095 ফটো উপলব্ধ	D 294 নাম : বীৰ বাহাদুৰ পিতাৰ নাম: জীত বাহাদুৰ ঘৰ নং : ১০৫ক বয়স : 79 লিঙ্গ : পুৰুষ	CBJ2337953 ফটো উপলব্ধ
#2 295 নাম : কান্তেশ্বৰ ব্ৰহ্ম পিতাৰ নাম: লংকেশ্বৰ ব্ৰহ্ম ঘৰ নং : ১০৬ বয়স : 62 লিঙ্গ : পুৰুষ	CBJ2337964 ফটো উপলব্ধ	#2 296 নাম : ফুলেশ্বৰী ব্ৰহ্ম স্বামীৰ নাম: কান্তেশ্বৰ ব্ৰহ্ম ঘৰ নং : ১০৬ বয়স : 56 লিঙ্গ : মহিলা	CBJ2337975 ফটো উপলব্ধ	#2 297 নাম : বিপুল ব্ৰহ্ম পিতাৰ নাম: কান্তেশ্বৰ ব্ৰহ্ম ঘৰ নং : ১০৬ বয়স : 44 লিঙ্গ : পুৰুষ	CBJ2337986 ফটো উপলব্ধ
R2 298 নাম : ভূমিকা ব্ৰহ্ম স্বামীৰ নাম: দেৱালী বসুমতাৰী ঘৰ নং : ১০৬ বয়স : 41 লিঙ্গ : মহিলা	CBJ2345042 ফটো উপলব্ধ	299 নাম : উত্তৰা ব্ৰহ্ম স্বামীৰ নাম: ত্ৰিলসন ব্ৰহ্ম ঘৰ নং : 106 বয়স : 32 লিঙ্গ : মহিলা	CBJ0016378 ফটো উপলব্ধ	300 নাম : ত্ৰিলসন ব্ৰহ্ম পিতাৰ নাম: কান্তেশ্বৰ ব্ৰহ্ম ঘৰ নং : ১০৬ বয়স : 31 লিঙ্গ : পুৰুষ	CBJ2345484 ফটো উপলব্ধ



# 301 নাম : মায়ী গোৱালা স্বামীৰ নাম: ঘনোশ্যাম গোৱালা ঘৰ নং : ১০৭ বয়স : 52 লিঙ্গ : মহিলা	CBJ2338014 ফটো উপলব্ধ	302 নাম : টুন টুন গোৱালা পিতাৰ নাম: চুনু গোৱালা ঘৰ নং : ১০৭ বয়স : 47 লিঙ্গ : মহিলা	CBJ0230797 ফটো উপলব্ধ	303 নাম : মীনা গোৱালা স্বামীৰ নাম: ধম্মো গোয়ালা ঘৰ নং : ১০৭ বয়স : 33 লিঙ্গ : মহিলা	CBJ0564351 ফটো উপলব্ধ
304 নাম : উমাকান্ত গোৱালা মাতৃৰ নাম: মায়ী গোৱালা ঘৰ নং : ১০৭ বয়স : 29 লিঙ্গ : পুৰুষ	CBJ2204775 ফটো উপলব্ধ	# 305 নাম : পম্পী গোৱালা স্বামীৰ নাম: কানু গোৱালা ঘৰ নং : 124 বয়স : 25 লিঙ্গ : মহিলা	QQM0012732 ফটো উপলব্ধ	306 নাম : কানু গোয়ালা পিতাৰ নাম: ঘনোশ্যাম গোয়ালা ঘৰ নং : 107 বয়স : 22 লিঙ্গ : পুৰুষ	CBJ0472464 ফটো উপলব্ধ
307 নাম : মাধব গোয়ালা পিতাৰ নাম: ঘনোশ্যাম গোয়ালা ঘৰ নং : 107 বয়স : 22 লিঙ্গ : পুৰুষ	CBJ0472514 ফটো উপলব্ধ	308 নাম : উদ্ধৱ গোৱালা মাতৃৰ নাম: মায়ী গোৱালা ঘৰ নং : 107 বয়স : 20 লিঙ্গ : পুৰুষ	QQM0001727 ফটো উপলব্ধ	309 নাম : মিজিং ইছলাৰী পিতাৰ নাম: দেবা ইছলাৰী ঘৰ নং : ১০৭ ক বয়স : 26 লিঙ্গ : পুৰুষ	CBJ0268284 ফটো উপলব্ধ
310 নাম : মেলজিত ইছলাৰী পিতাৰ নাম: দেৱা ইছলাৰী ঘৰ নং : ১০৭ক বয়স : 25 লিঙ্গ : পুৰুষ	CBJ0537126 ফটো উপলব্ধ	311 নাম : দেবা ইছলাৰী পিতাৰ নাম: দীনেশ ইছলাৰী ঘৰ নং : ১০৭ক বয়স : 59 লিঙ্গ : পুৰুষ	CBJ2338025 ফটো উপলব্ধ	312 নাম : কাঞ্চি ইছলাৰী স্বামীৰ নাম: দেবা ইছলাৰী ঘৰ নং : ১০৭ক বয়স : 42 লিঙ্গ : মহিলা	CBJ2338036 ফটো উপলব্ধ
313 নাম : মঞ্জু বেজবৰুৱা স্বামীৰ নাম: ভুবেনেশ্বৰ বেজবৰুৱা ঘৰ নং : ১০৯ বয়স : 57 লিঙ্গ : মহিলা	CBJ2338069 ফটো উপলব্ধ	# 314 নাম : শংকৰ বেজবৰুৱা মাতৃৰ নাম: মঞ্জু বেজবৰুৱা ঘৰ নং : ১০৯ বয়স : 35 লিঙ্গ : পুৰুষ	CBJ2338081 ফটো উপলব্ধ	315 নাম : মালা গোৱালা স্বামীৰ নাম: শংকৰ গোৱালা ঘৰ নং : ১১০ বয়স : 47 লিঙ্গ : মহিলা	CBJ2338105 ফটো উপলব্ধ
316 নাম : সঞ্জয় গৌৱালা পিতাৰ নাম: শংকৰ গৌৱালা ঘৰ নং : ১১০ বয়স : 27 লিঙ্গ : পুৰুষ	CBJ0141143 ফটো উপলব্ধ	317 নাম : ভূমে বসুমতাৰী পিতাৰ নাম: বিনন বসুমতাৰী ঘৰ নং : 110 বয়স : 21 লিঙ্গ : মহিলা	QQM0028316 ফটো উপলব্ধ	R2 318 নাম : সুমে বসুমতাৰী পিতাৰ নাম: বিনোদ বসুমতাৰী ঘৰ নং : ১১০ক বয়স : 23 লিঙ্গ : মহিলা	CBJ0420935 ফটো উপলব্ধ
319 নাম : বিনোদ বসুমতাৰী পিতাৰ নাম: কান্তেশ্বৰ বসুমতাৰী ঘৰ নং : ১১০ক বয়স : 47 লিঙ্গ : পুৰুষ	CBJ2338116 ফটো উপলব্ধ	320 নাম : জয়ন্তি বসুমতাৰী স্বামীৰ নাম: বিনোদ বসুমতাৰী ঘৰ নং : ১১০ক বয়স : 45 লিঙ্গ : মহিলা	CBJ2338127 ফটো উপলব্ধ	321 নাম : জয়মতী বালা ৰায় স্বামীৰ নাম: মহেন্দ্ৰ চন্দ্ৰ ৰায় ঘৰ নং : ১১১ বয়স : 64 লিঙ্গ : মহিলা	CBJ2338149 ফটো উপলব্ধ
322 নাম : ধীৰেন ৰায় পিতাৰ নাম: হেমচন্দ্ৰ ৰায় ঘৰ নং : ১১১ বয়স : 55 লিঙ্গ : পুৰুষ	CBJ2338150 ফটো উপলব্ধ	323 নাম : মামনি ৰায় স্বামীৰ নাম: ধীৰেন ৰায় ঘৰ নং : ১১১ বয়স : 49 লিঙ্গ : মহিলা	CBJ2338183 ফটো উপলব্ধ	324 নাম : জ্যোতি প্ৰসাদ ৰায় পিতাৰ নাম: মহেন্দ্ৰ চন্দ্ৰ ৰায় ঘৰ নং : ১১১ বয়স : 39 লিঙ্গ : পুৰুষ	CBJ2338172 ফটো উপলব্ধ
325 নাম : জুনমনি ৰায় পিতাৰ নাম: মহেন্দ্ৰ চন্দ্ৰ ৰায় ঘৰ নং : ১১১ বয়স : 35 লিঙ্গ : মহিলা	CBJ2338194 ফটো উপলব্ধ	326 নাম : অঞ্জু দাস স্বামীৰ নাম: জ্যোতি প্ৰসাদ ৰায় ঘৰ নং : ১১১ বয়স : 30 লিঙ্গ : মহিলা	CBJ2204946 ফটো উপলব্ধ	327 নাম : ধৃতিমনি ৰায় পিতাৰ নাম: ধীৰেন ৰায় ঘৰ নং : 111 বয়স : 20 লিঙ্গ : মহিলা	QQM0061846 ফটো উপলব্ধ
328 নাম : কিৰণ বৰুৱা স্বামীৰ নাম: দিপাঙ্কৰ বৰুৱা ঘৰ নং : ১১১ ক বয়স : 28 লিঙ্গ : মহিলা	CBJ0143255 ফটো উপলব্ধ	329 নাম : বীনা বৰুৱা স্বামীৰ নাম: সুপেন বৰুৱা ঘৰ নং : ১১১ক বয়স : 57 লিঙ্গ : মহিলা	CBJ2338207 ফটো উপলব্ধ	330 নাম : দিপাঙ্কৰ বৰুৱা পিতাৰ নাম: সুপেন বৰুৱা ঘৰ নং : ১১১ক বয়স : 36 লিঙ্গ : পুৰুষ	CBJ2338218 ফটো উপলব্ধ



331 নাম : মন বৰুৱা মাতৃৰ নাম: বীনা বৰুৱা ঘৰ নং : ১১১ক বয়স : 29 লিঙ্গ : পুৰুষ	CBJ2204797 ফটো উপলব্ধ	R2 332 নাম : ৰবীন বৰুৱা পিতাৰ নাম: টংকেশ্বৰ বৰুৱা ঘৰ নং : ১১২ বয়স : 52 লিঙ্গ : পুৰুষ	CBJ2338241 ফটো উপলব্ধ	333 নাম : মায়ী বৰুৱা স্বামীৰ নাম: শচীন বৰুৱা ঘৰ নং : ১১২ বয়স : 40 লিঙ্গ : মহিলা	CBJ2338252 ফটো উপলব্ধ
334 নাম : শচীন বৰুৱা পিতাৰ নাম: নুপৈন বৰুৱা ঘৰ নং : ১১২ বয়স : 37 লিঙ্গ : পুৰুষ	CBJ2338230 ফটো উপলব্ধ	335 নাম : নিৰঞ্জন বৰুৱা মাতৃৰ নাম: কাঞ্চন বৰুৱা ঘৰ নং : ১১২ বয়স : 32 লিঙ্গ : পুৰুষ	CBJ0012849 ফটো উপলব্ধ	336 নাম : বিশ্বজিৎ বৰুৱা পিতাৰ নাম: শচীন বৰুৱা ঘৰ নং : 112 বয়স : 23 লিঙ্গ : পুৰুষ	CBJ0467084 ফটো উপলব্ধ
337 নাম : প্ৰমীলা ৰায় স্বামীৰ নাম: মিলন ৰায় ঘৰ নং : ১১৩ বয়স : 62 লিঙ্গ : মহিলা	CBJ2338263 ফটো উপলব্ধ	338 নাম : দিলিপ ৰায় পিতাৰ নাম: মিলন ৰায় ঘৰ নং : ১১৩ বয়স : 40 লিঙ্গ : পুৰুষ	CBJ2338285 ফটো উপলব্ধ	339 নাম : মনিচা ৰায় স্বামীৰ নাম: দিলিপ ৰায় ঘৰ নং : ১১৩ বয়স : 37 লিঙ্গ : মহিলা	CBJ2344992 ফটো উপলব্ধ
340 নাম : আঞ্জু সেন পিতাৰ নাম: ৰবি সেন ঘৰ নং : ১১৩ বয়স : 24 লিঙ্গ : মহিলা	CBJ0617936 ফটো উপলব্ধ	341 নাম : মণিকা শইকিয়া স্বামীৰ নাম: অৰবিন্দ সৰকাৰ ঘৰ নং : ১১৩ বয়স : 23 লিঙ্গ : মহিলা	CBJ0482596 ফটো উপলব্ধ	342 নাম : জানকীলাল চৌহান পিতাৰ নাম: লক্ষণ চৌহান ঘৰ নং : ১১৪ বয়স : 69 লিঙ্গ : পুৰুষ	CBJ2338310 ফটো উপলব্ধ
343 নাম : কবতৰী চৌহান স্বামীৰ নাম: জানকীলাল চৌহান ঘৰ নং : ১১৪ বয়স : 52 লিঙ্গ : মহিলা	CBJ2338321 ফটো উপলব্ধ	344 নাম : মুনজ মুহতা স্বামীৰ নাম: দিনেশ মহত্ব ঘৰ নং : ১১৪ বয়স : 40 লিঙ্গ : মহিলা	CBJ2338332 ফটো উপলব্ধ	345 নাম : অশোক চৌহান পিতাৰ নাম: জানকীলাল চৌহান ঘৰ নং : ১১৪ বয়স : 37 লিঙ্গ : পুৰুষ	CBJ2338343 ফটো উপলব্ধ
346 নাম : মনোজ চৌহান পিতাৰ নাম: জানকীলাল চৌহান ঘৰ নং : ১১৪ বয়স : 27 লিঙ্গ : পুৰুষ	CBJ0417873 ফটো উপলব্ধ	347 নাম : পুষ্পা চৌহান পিতাৰ নাম: জানকীলাল চৌহান ঘৰ নং : ১১৪ বয়স : 24 লিঙ্গ : মহিলা	CBJ0417865 ফটো উপলব্ধ	348 নাম : ললিতা চৌহান পিতাৰ নাম: জানকী লাল চৌহান ঘৰ নং : 114 বয়স : 21 লিঙ্গ : মহিলা	QQM0044362 ফটো উপলব্ধ
349 নাম : অনিতা চৌহান পিতাৰ নাম: জানকী লাল চৌহান ঘৰ নং : 114 বয়স : 21 লিঙ্গ : মহিলা	QQM0044370 ফটো উপলব্ধ	350 নাম : সুনিতা চৌহান পিতাৰ নাম: খোকন চৌহান ঘৰ নং : ১১৪ ক বয়স : 23 লিঙ্গ : মহিলা	CBJ0395673 ফটো উপলব্ধ	351 নাম : ৰঞ্জিত চৌহান পিতাৰ নাম: খোকন চৌহান ঘৰ নং : 114 ক বয়স : 20 লিঙ্গ : পুৰুষ	QQM0002683 ফটো উপলব্ধ
# 352 নাম : খোকন চৌহান পিতাৰ নাম: কপিল চৌহান ঘৰ নং : ১১৪ক বয়স : 55 লিঙ্গ : পুৰুষ	CBJ2338354 ফটো উপলব্ধ	353 নাম : বিন্দু চৌহান স্বামীৰ নাম: খোকন চৌহান ঘৰ নং : ১১৪ক বয়স : 44 লিঙ্গ : মহিলা	CBJ2338365 ফটো উপলব্ধ	# 354 নাম : বিজয় চৌহান পিতাৰ নাম: মুখী চৌহান ঘৰ নং : ১১৫ বয়স : 53 লিঙ্গ : পুৰুষ	CBJ2338387 ফটো উপলব্ধ
# 355 নাম : মুনীলাল চৌহান পিতাৰ নাম: মুখী চৌহান ঘৰ নং : ১১৫ বয়স : 50 লিঙ্গ : পুৰুষ	CBJ2338398 ফটো উপলব্ধ	# 356 নাম : পাৰ্বতী বালা চৌহান স্বামীৰ নাম: বিজয় চৌহান ঘৰ নং : ১১৫ বয়স : 54 লিঙ্গ : মহিলা	CBJ2338401 ফটো উপলব্ধ	#2 357 নাম : প্ৰদীপ চৌহান পিতাৰ নাম: বিজয় চৌহান ঘৰ নং : ১১৫ বয়স : 37 লিঙ্গ : পুৰুষ	CBJ2338412 ফটো উপলব্ধ
358 নাম : অনিতা চৌহান পিতাৰ নাম: মুনীলাল চৌহান ঘৰ নং : ১১৫ বয়স : 27 লিঙ্গ : মহিলা	CBJ0140152 ফটো উপলব্ধ	359 নাম : উৰ্মিলা চৌহান স্বামীৰ নাম: প্ৰদীপ চৌহান ঘৰ নং : 115 বয়স : 27 লিঙ্গ : মহিলা	QQM0060517 ফটো উপলব্ধ	360 নাম : প্ৰকাশ চৌহান পিতাৰ নাম: বিজয় চৌহান ঘৰ নং : 115 বয়স : 25 লিঙ্গ : পুৰুষ	CBJ0612309 ফটো উপলব্ধ



361 নাম : অভিজিত চৌহান পিতাৰ নাম: জবাহৰ লাল চৌহান ঘৰ নং : ১১৬ বয়স : 58 লিঙ্গ : পুৰুষ	CBJ2338423 ফটো উপলব্ধ	# 362 নাম : শোবন উপাধ্যায় পিতাৰ নাম: হেমলাল উপাধ্যায় ঘৰ নং : ১১৬ বয়স : 53 লিঙ্গ : পুৰুষ	CBJ2338478 ফটো উপলব্ধ	363 নাম : ভান চৌহান স্বামীৰ নাম: অভিজিত চৌহান ঘৰ নং : ১১৬ বয়স : 49 লিঙ্গ : মহিলা	CBJ2338434 ফটো উপলব্ধ
364 নাম : প্ৰদীপ চৌহান পিতাৰ নাম: জবাহৰ লাল চৌহান ঘৰ নং : ১১৬ বয়স : 47 লিঙ্গ : পুৰুষ	CBJ2338456 ফটো উপলব্ধ	365 নাম : গৌতম চৌহান পিতাৰ নাম: জবাহৰ লাল চৌহান ঘৰ নং : ১১৬ বয়স : 43 লিঙ্গ : পুৰুষ	CBJ2338467 ফটো উপলব্ধ	# 366 নাম : নৈনা দেবী স্বামীৰ নাম: শোবন উপাধ্যায় ঘৰ নং : ১১৬ বয়স : 43 লিঙ্গ : মহিলা	CBJ2338489 ফটো উপলব্ধ
367 নাম : উমেশ চৌহান পিতাৰ নাম: অভিজিত চৌহান ঘৰ নং : ১১৬ বয়স : 31 লিঙ্গ : পুৰুষ	CBJ2345053 ফটো উপলব্ধ	368 নাম : সুনিতা চৌহান পিতাৰ নাম: অভিজিত চৌহান ঘৰ নং : ১১৬ বয়স : 27 লিঙ্গ : মহিলা	CBJ0142711 ফটো উপলব্ধ	# 369 নাম : অৰ্জুন উপাধ্যায় পিতাৰ নাম: শোবন উপাধ্যায় ঘৰ নং : ১১৬ বয়স : 22 লিঙ্গ : পুৰুষ	CBJ0395574 ফটো উপলব্ধ
370 নাম : ৰাজকলি বৈঠা স্বামীৰ নাম: সূৰ্য্য কুমাৰ বৈঠা ঘৰ নং : ১১৭ বয়স : 74 লিঙ্গ : মহিলা	CBJ2338525 ফটো উপলব্ধ	R2 371 নাম : পাৰ্বতী বৈঠা স্বামীৰ নাম: কালু বৈঠা ঘৰ নং : ১১৭ বয়স : 52 লিঙ্গ : মহিলা	CBJ2338503 ফটো উপলব্ধ	372 নাম : জয়মতী বৈঠা মাতৃৰ নাম: ৰাজকলি বৈঠা ঘৰ নং : ১১৭ বয়স : 46 লিঙ্গ : মহিলা	CBJ2338536 ফটো উপলব্ধ
373 নাম : আয়মতী বৈঠা স্বামীৰ নাম: কাৰ্তিক ৰজক ঘৰ নং : ১১৭ বয়স : 40 লিঙ্গ : মহিলা	CBJ2338547 ফটো উপলব্ধ	374 নাম : অষ্টমী তাঁতী পিতাৰ নাম: বাপু ৰাম তাঁতী ঘৰ নং : ১১৭ বয়স : 28 লিঙ্গ : মহিলা	CBJ0142612 ফটো উপলব্ধ	375 নাম : জ্যোতিষ তাঁতী মাতৃৰ নাম: জয়মতী বৈঠা ঘৰ নং : ১১৭ বয়স : 27 লিঙ্গ : পুৰুষ	CBJ0236356 ফটো উপলব্ধ
R2 376 নাম : ৰনি ৰজক পিতাৰ নাম: কাৰ্তিক ৰজক ঘৰ নং : 117 বয়স : 24 লিঙ্গ : মহিলা	CBJ0454447 ফটো উপলব্ধ	377 নাম : ৰবি ৰজক পিতাৰ নাম: কাৰ্তিক ৰজক ঘৰ নং : 117 বয়স : 21 লিঙ্গ : পুৰুষ	CBJ2308849 ফটো উপলব্ধ	378 নাম : গোপাল বাহাদুৰ ছেত্ৰী পিতাৰ নাম: হৰকো বাহাদুৰ ছেত্ৰী ঘৰ নং : ১১৮ বয়স : 62 লিঙ্গ : পুৰুষ	CBJ2338558 ফটো উপলব্ধ
379 নাম : নৰমায়া ছেত্ৰী স্বামীৰ নাম: গোপাল ছেত্ৰী ঘৰ নং : ১১৮ বয়স : 47 লিঙ্গ : মহিলা	CBJ2345064 ফটো উপলব্ধ	R2 380 নাম : ধোল কুমাৰী ছেত্ৰী পিতাৰ নাম: গোপাল বাহাদুৰ ছেত্ৰী ঘৰ নং : ১১৮ বয়স : 35 লিঙ্গ : মহিলা	CBJ2338569 ফটো উপলব্ধ	381 নাম : দীৰ্ঘৰাজ ছেত্ৰী পিতাৰ নাম: গোপাল ছেত্ৰী ঘৰ নং : ১১৮ বয়স : 30 লিঙ্গ : পুৰুষ	CBJ2345075 ফটো উপলব্ধ
382 নাম : টেক মায়া ছেত্ৰী পিতাৰ নাম: গোপাল বাহাদুৰ ছেত্ৰী ঘৰ নং : ১১৮ বয়স : 30 লিঙ্গ : মহিলা	CBJ2204957 ফটো উপলব্ধ	383 নাম : জীবিকা ছেত্ৰী পিতাৰ নাম: গোপাল বাহাদুৰ ছেত্ৰী ঘৰ নং : 118 বয়স : 22 লিঙ্গ : মহিলা	CBJ2308807 ফটো উপলব্ধ	384 নাম : জ্যোতি ছেত্ৰী পিতাৰ নাম: চক্ৰ বাহাদুৰ ছেত্ৰী ঘৰ নং : ১১৮ বয়স : 53 লিঙ্গ : পুৰুষ	CBJ0140830 ফটো উপলব্ধ
385 নাম : ছত্ৰপতি ছেত্ৰী পিতাৰ নাম: শ্যাম ছেত্ৰী ঘৰ নং : ১১৮ বয়স : 22 লিঙ্গ : পুৰুষ	CBJ0474403 ফটো উপলব্ধ	386 নাম : সুনন্দা দেবী পিতাৰ নাম: শ্যাম ছেত্ৰী ঘৰ নং : 118 বয়স : 19 লিঙ্গ : মহিলা	QQM0091009 ফটো উপলব্ধ	387 নাম : শ্যাম ছেত্ৰী পিতাৰ নাম: নৰবাহাদুৰ ছেত্ৰী ঘৰ নং : ১১৮ বয়স : 57 লিঙ্গ : পুৰুষ	CBJ2338592 ফটো উপলব্ধ
R2 388 নাম : শান্ত ছেত্ৰী পিতাৰ নাম: নৰবাহাদুৰ ছেত্ৰী ঘৰ নং : ১১৮ বয়স : 55 লিঙ্গ : পুৰুষ	CBJ2338616 ফটো উপলব্ধ	389 নাম : শান্তি ছেত্ৰী পিতাৰ নাম: নৰবাহাদুৰ ছেত্ৰী ঘৰ নং : ১১৮ বয়স : 53 লিঙ্গ : পুৰুষ	CBJ2338627 ফটো উপলব্ধ	390 নাম : সন্তোষ ছেত্ৰী পিতাৰ নাম: নৰবাহাদুৰ ছেত্ৰী ঘৰ নং : ১১৮ বয়স : 49 লিঙ্গ : পুৰুষ	CBJ2338638 ফটো উপলব্ধ



391 নাম : সবিতা দেৱী স্বামীৰ নাম: শ্যাম ছেত্ৰী ঘৰ নং : ১১৮ক বয়স : 45 লিঙ্গ : মহিলা	CBJ2338605 ফটো উপলব্ধ	392 নাম : বিনোদ ছেত্ৰী পিতাৰ নাম: টেক বাহাদুৰ ছেত্ৰী ঘৰ নং : ১১৯ বয়স : 41 লিঙ্গ : পুৰুষ	JSP2250886 ফটো উপলব্ধ	393 নাম : প্ৰদীপ ৰায় পিতাৰ নাম: মিলন ৰায় ঘৰ নং : 120 বয়স : 49 লিঙ্গ : পুৰুষ	CBJ2338274 ফটো উপলব্ধ
394 নাম : কনকলতা ৰায় স্বামীৰ নাম: প্ৰদীপ ৰায় ঘৰ নং : 120 বয়স : 38 লিঙ্গ : মহিলা	CBJ2338309 ফটো উপলব্ধ	395 নাম : দীপজ্যোতি ৰায় পিতাৰ নাম: প্ৰদীপ ৰায় ঘৰ নং : 120 বয়স : 20 লিঙ্গ : পুৰুষ	QQM0054205 ফটো উপলব্ধ	396 নাম : ঘনিন্দ্র ছেত্ৰী পিতাৰ নাম: অমৰ বাহাদুৰ ছেত্ৰী ঘৰ নং : ১২১ বয়স : 67 লিঙ্গ : পুৰুষ	CBJ2338650 ফটো উপলব্ধ
397 নাম : লেখমায়া ছেত্ৰী স্বামীৰ নাম: ঘনিন্দ্র ছেত্ৰী ঘৰ নং : ১২১ বয়স : 57 লিঙ্গ : মহিলা	CBJ2338661 ফটো উপলব্ধ	398 নাম : প্ৰকাশ ছেত্ৰী পিতাৰ নাম: যোবিন্দ্র বাহাদুৰ ছেত্ৰী ঘৰ নং : ১২১ বয়স : 43 লিঙ্গ : পুৰুষ	CBJ2338683 ফটো উপলব্ধ	399 নাম : দীপক ছেত্ৰী পিতাৰ নাম: ঘনিন্দ্র বাহাদুৰ ছেত্ৰী ঘৰ নং : ১২১ বয়স : 39 লিঙ্গ : পুৰুষ	CBJ2338672 ফটো উপলব্ধ
400 নাম : সুপ্ৰীয়া ছেত্ৰী পিতাৰ নাম: জীত বাহাদুৰ ছেত্ৰী ঘৰ নং : ১২১ বয়স : 33 লিঙ্গ : মহিলা	CBJ2338694 ফটো উপলব্ধ	401 নাম : ছত্ৰ কুমাৰী ছেত্ৰী পিতাৰ নাম: গোপী বাহাদুৰ ছেত্ৰী ঘৰ নং : 121 বয়স : 22 লিঙ্গ : মহিলা	QQM0027375 ফটো উপলব্ধ	402 নাম : ইউয়ৰাজ ছেত্ৰী পিতাৰ নাম: গোপী বাহাদুৰ ছেত্ৰী ঘৰ নং : ১২১ ক বয়স : 27 লিঙ্গ : পুৰুষ	CBJ0142364 ফটো উপলব্ধ
403 নাম : পুন্যৱতী ছেত্ৰী পিতাৰ নাম: গোপী বাহাদুৰ ছেত্ৰী ঘৰ নং : ১২১ক বয়স : 27 লিঙ্গ : মহিলা	CBJ0020776 ফটো উপলব্ধ	404 নাম : গোপী ছেত্ৰী পিতাৰ নাম: হৰকো বাহাদুৰ ছেত্ৰী ঘৰ নং : ১২১ক বয়স : 57 লিঙ্গ : পুৰুষ	CBJ2338707 ফটো উপলব্ধ	405 নাম : কুলমোনী বসুমতাৰী পিতাৰ নাম: সন্তোষ বসুমতাৰী ঘৰ নং : ১২২ বয়স : 24 লিঙ্গ : মহিলা	CBJ0509588 ফটো উপলব্ধ
# 406 নাম : ৰঞ্জিত ৰায় পিতাৰ নাম: হাৰান ৰায় ঘৰ নং : 123 বয়স : 31 লিঙ্গ : পুৰুষ	CBJ0051938 ফটো উপলব্ধ	# 407 নাম : ববিতা ৰায় স্বামীৰ নাম: ৰঞ্জিত ৰায় ঘৰ নং : 123 বয়স : 22 লিঙ্গ : মহিলা	CBJ0444810 ফটো উপলব্ধ	408 নাম : দিগম সৰকাৰ পিতাৰ নাম: নৰেন সৰকাৰ ঘৰ নং : ১২৫ বয়স : 62 লিঙ্গ : পুৰুষ	CBJ2338729 ফটো উপলব্ধ
409 নাম : সেৱালী সৰকাৰ স্বামীৰ নাম: দিগম সৰকাৰ ঘৰ নং : ১২৫ বয়স : 52 লিঙ্গ : মহিলা	CBJ2338730 ফটো উপলব্ধ	410 নাম : পৰমানন্দ সৰকাৰ পিতাৰ নাম: দিগম সৰকাৰ ঘৰ নং : ১২৫ বয়স : 29 লিঙ্গ : পুৰুষ	CBJ2204684 ফটো উপলব্ধ	411 নাম : বেনধৰ সৰকাৰ পিতাৰ নাম: দিগম সৰকাৰ ঘৰ নং : ১২৫ বয়স : 26 লিঙ্গ : পুৰুষ	CBJ0380535 ফটো উপলব্ধ
412 নাম : কাজল মহতো স্বামীৰ নাম: কালু মহতো ঘৰ নং : ১২৬ বয়স : 62 লিঙ্গ : মহিলা	CBJ2338741 ফটো উপলব্ধ	413 নাম : শ্যাম গোৱালা পিতাৰ নাম: মংগল গোৱালা ঘৰ নং : ১২৬ বয়স : 40 লিঙ্গ : পুৰুষ	CBJ2345508 ফটো উপলব্ধ	414 নাম : মালতী মহতু মাতৃৰ নাম: কাজল মহতু ঘৰ নং : ১২৬ বয়স : 36 লিঙ্গ : মহিলা	CBJ2204742 ফটো উপলব্ধ
415 নাম : কনিকা মহতু স্বামীৰ নাম: ববে মহতু ঘৰ নং : ১২৬ বয়স : 30 লিঙ্গ : মহিলা	CBJ0142851 ফটো উপলব্ধ	416 নাম : মনিলাল গোৱালা পিতাৰ নাম: মঙলু গোৱালা ঘৰ নং : ১২৬ বয়স : 27 লিঙ্গ : পুৰুষ	CBJ0268201 ফটো উপলব্ধ	417 নাম : বুদে মহতো পিতাৰ নাম: কালু মহতো ঘৰ নং : ১২৬ বয়স : 27 লিঙ্গ : পুৰুষ	CBJ0240739 ফটো উপলব্ধ
418 নাম : গেন্দেলী সৰকাৰ স্বামীৰ নাম: নৰেন সৰকাৰ ঘৰ নং : ১২৭ বয়স : 85 লিঙ্গ : মহিলা	CBJ2338752 ফটো উপলব্ধ	419 নাম : মায়া বৰুৱা সৰকাৰ স্বামীৰ নাম: প্ৰমোদ সৰকাৰ ঘৰ নং : ১২৭ বয়স : 59 লিঙ্গ : মহিলা	CBJ2338774 ফটো উপলব্ধ	420 নাম : ডালিম সৰকাৰ পিতাৰ নাম: প্ৰমোদ সৰকাৰ ঘৰ নং : ১২৭ বয়স : 29 লিঙ্গ : পুৰুষ	CBJ2204764 ফটো উপলব্ধ



বিধানসভা সমষ্টিৰ নম্বৰ আৰু নাম : 18-বঙাইগাঁও
অংশৰ নম্বৰ আৰু নাম : 1-৩৬ খাৰিজা দলাইগাঁও ২য় খণ্ড

421	CBJ0420968	ফটো উপলব্ধ	422	CBJ2338809	ফটো উপলব্ধ	423	CBJ2204811	ফটো উপলব্ধ
নাম : কাশিনাথ সৰকাৰ মাতৃৰ নাম: মায়া সৰকাৰ ঘৰ নং : ১২৭ বয়স : 26 লিঙ্গ : পুৰুষ			নাম : ফুলেশ্বৰী বৰ্মন স্বামীৰ নাম: সতীশ বৰ্মন ঘৰ নং : ১২৯ বয়স : 62 লিঙ্গ : মহিলা			নাম : মালবিকা বৰ্মন স্বামীৰ নাম: মুকুল শইকীয়া ঘৰ নং : ১২৯ বয়স : 30 লিঙ্গ : মহিলা		
424	CBJ2338821	ফটো উপলব্ধ	425	CBJ0268110	ফটো উপলব্ধ	426	QQM0055319	ফটো উপলব্ধ
নাম : কল্পনা গৌৱালা স্বামীৰ নাম: গঙ্গাৰাম গৌৱালা ঘৰ নং : ১৩০ বয়স : 72 লিঙ্গ : মহিলা			নাম : গজেন যাদৱ পিতাৰ নাম: শিৱ প্ৰসাদ যাদৱ ঘৰ নং : ১৩০ বয়স : 26 লিঙ্গ : পুৰুষ			নাম : লহিত যাদৱ পিতাৰ নাম: শিৱ প্ৰসাদ যাদৱ ঘৰ নং : 130 বয়স : 21 লিঙ্গ : পুৰুষ		
427	CBJ2338832	ফটো উপলব্ধ	428	CBJ2338843	ফটো উপলব্ধ	429	CBJ2338854	ফটো উপলব্ধ
নাম : মালা যাদৱ স্বামীৰ নাম: শিৱ প্ৰসাদ যাদৱ ঘৰ নং : 131 বয়স : 43 লিঙ্গ : মহিলা			নাম : মতুৰী চৌহান স্বামীৰ নাম: নেপাল চৌহান ঘৰ নং : ১৩২ বয়স : 53 লিঙ্গ : মহিলা			নাম : ৰাজ কুমাৰ চৌহান পিতাৰ নাম: মঙলী চৌহান ঘৰ নং : ১৩২ বয়স : 52 লিঙ্গ : পুৰুষ		
430	CBJ2344378	ফটো উপলব্ধ	431	CBJ2338876	ফটো উপলব্ধ	432	CBJ0268094	ফটো উপলব্ধ
নাম : দিপ্তী চৌহান স্বামীৰ নাম: ৰাজ কুমাৰ চৌহান ঘৰ নং : ১৩২ বয়স : 38 লিঙ্গ : মহিলা			নাম : বিন্দু চৌহান মাতৃৰ নাম: মতুৰী চৌহান ঘৰ নং : ১৩২ বয়স : 34 লিঙ্গ : মহিলা			নাম : দেবীকা ছেত্ৰী পিতাৰ নাম: শংকৰ ছেত্ৰী ঘৰ নং : ১৩২ ক বয়স : 26 লিঙ্গ : মহিলা		
433	CBJ2338887	ফটো উপলব্ধ	434	CBJ2338898	ফটো উপলব্ধ	435	CBJ2261690	ফটো উপলব্ধ
নাম : শংকৰ ছেত্ৰী পিতাৰ নাম: নৰবাহাদুৰ ছেত্ৰী ঘৰ নং : ১৩২ক বয়স : 57 লিঙ্গ : পুৰুষ			নাম : ৰাধা ছেত্ৰী স্বামীৰ নাম: শংকৰ ছেত্ৰী ঘৰ নং : ১৩২ক বয়স : 46 লিঙ্গ : মহিলা			নাম : ভূপেন্দ্ৰ চেত্ৰী পিতাৰ নাম: শংকৰ চেত্ৰী ঘৰ নং : ১৩২ক বয়স : 29 লিঙ্গ : পুৰুষ		
436	CBJ2338912	ফটো উপলব্ধ	437	CBJ0140715	ফটো উপলব্ধ	438	CBJ1132737	ফটো উপলব্ধ
নাম : দীনেশ মাহাতো পিতাৰ নাম: সীতাৰাম মহতু ঘৰ নং : ১৩৩ বয়স : 40 লিঙ্গ : পুৰুষ			নাম : গনেশ মুহতু পিতাৰ নাম: সীতাৰাম মহতু ঘৰ নং : ১৩৩ বয়স : 32 লিঙ্গ : পুৰুষ			নাম : পূৰ্ণিমা মাহাত স্বামীৰ নাম: গনেশ মাহাত ঘৰ নং : 133 বয়স : 31 লিঙ্গ : মহিলা		
439	CBJ0509281	ফটো উপলব্ধ	440	CBJ2338945	ফটো উপলব্ধ	#2 441	CBJ2204651	ফটো উপলব্ধ
নাম : লাচিত ৰোবিদাস পিতাৰ নাম: সুকলাল ৰবিদাস ঘৰ নং : ১৩৪ বয়স : 25 লিঙ্গ : পুৰুষ			নাম : পূৰ্ণ ৰবি দাস পিতাৰ নাম: সৰলাল ৰবি দাস ঘৰ নং : ১৩৪ (ক) বয়স : 34 লিঙ্গ : পুৰুষ			নাম : জোনাকী ৰবিদাস স্বামীৰ নাম: পূৰ্ণ ৰবিদাস ঘৰ নং : ১৩৪ (ক) বয়স : 33 লিঙ্গ : মহিলা		
442	CBJ2338967	ফটো উপলব্ধ	443	CBJ2338978	ফটো উপলব্ধ	444	CBJ0031088	ফটো উপলব্ধ
নাম : পমে ৰায় পিতাৰ নাম: গুৰ্জিন ৰায় ঘৰ নং : ১৩৫ বয়স : 56 লিঙ্গ : পুৰুষ			নাম : ধিৰাজ ৰায় পিতাৰ নাম: গুৰ্জিন ৰায় ঘৰ নং : ১৩৫ বয়স : 54 লিঙ্গ : পুৰুষ			নাম : লুপ্পে ৰায় স্বামীৰ নাম: ধিৰাজ ৰায় ঘৰ নং : ১৩৫ বয়স : 40 লিঙ্গ : মহিলা		
445	CBJ2339006	ফটো উপলব্ধ	446	CBJ2338990	ফটো উপলব্ধ	447	CBJ2204753	ফটো উপলব্ধ
নাম : দয়াল দাস পিতাৰ নাম: বিপিন চন্দ্ৰ দাস ঘৰ নং : ১৩৬ বয়স : 49 লিঙ্গ : পুৰুষ			নাম : সবিতা ৰায় স্বামীৰ নাম: প্ৰমোদ ৰায় ঘৰ নং : ১৩৬ বয়স : 47 লিঙ্গ : মহিলা			নাম : অলকা ৰায় পিতাৰ নাম: প্ৰমোদ ৰায় ঘৰ নং : ১৩৬ বয়স : 29 লিঙ্গ : মহিলা		
448	QQM0054163	ফটো উপলব্ধ	449	QQM0077024	ফটো উপলব্ধ	450	CBJ0032797	ফটো উপলব্ধ
নাম : গকুল ৰায় পিতাৰ নাম: প্ৰমোদ ৰায় ঘৰ নং : 136 বয়স : 20 লিঙ্গ : পুৰুষ			নাম : ৰাতুল দাস পিতাৰ নাম: দয়াল দাস ঘৰ নং : 136 বয়স : 20 লিঙ্গ : পুৰুষ			নাম : লজন্তী ৰবিদাস স্বামীৰ নাম: দুবাশ ৰবিদাস ঘৰ নং : ১৩৭ বয়স : 47 লিঙ্গ : মহিলা		



# 451 নাম : শংকৰ ৰবিদাস পিতাৰ নাম: বাহাদুৰ ৰবিদাস ঘৰ নং : ১৩৭ বয়স : 47 লিঙ্গ : পুৰুষ	CBJ2339039 ফটো উপলব্ধ	452 নাম : পুতুলী ৰবিদাস পিতাৰ নাম: বাহাদুৰ ৰবিদাস ঘৰ নং : ১৩৭ বয়স : 45 লিঙ্গ : মহিলা	CBJ2339040 ফটো উপলব্ধ	# 453 নাম : বাসন্তি ৰবিদাস স্বামীৰ নাম: শংকৰ ৰবিদাস ঘৰ নং : ১৩৭ বয়স : 39 লিঙ্গ : মহিলা	CBJ0142000 ফটো উপলব্ধ
E 454 নাম : পৰ্ণিমা ৰবিদাস পিতাৰ নাম: বাহাদুৰ ৰবিদাস ঘৰ নং : ১৩৭ বয়স : 39 লিঙ্গ : মহিলা	CBJ2339051 ফটো উপলব্ধ	455 নাম : অজয় ৰবি দাশ মাতৃৰ নাম: লজংটা ৰবি দাশ ঘৰ নং : ১৩৭ বয়স : 26 লিঙ্গ : পুৰুষ	CBJ0437749 ফটো উপলব্ধ	E 456 নাম : বেছমী বালু ৰবিদাস স্বামীৰ নাম: লক্ষীচৰণ ৰবিদাস ঘৰ নং : ১৩৮ বয়স : 67 লিঙ্গ : মহিলা	CBJ2339062 ফটো উপলব্ধ
457 নাম : জামিৰতি বালু ৰবিদাস স্বামীৰ নাম: লৰীয়া ৰবিদাস ঘৰ নং : ১৩৮ বয়স : 40 লিঙ্গ : মহিলা	CBJ2339084 ফটো উপলব্ধ	458 নাম : জেউতিয়া পাৰ্শ্ব স্বামীৰ নাম: বচন পাৰ্শ্ব ঘৰ নং : ১৩৮ বয়স : 40 লিঙ্গ : মহিলা	CBJ0143602 ফটো উপলব্ধ	# 459 নাম : অখিল ৰবিদাস মাতৃৰ নাম: বেচমী ৰবিদাস ঘৰ নং : 142 বয়স : 35 লিঙ্গ : পুৰুষ	CBJ2345519 ফটো উপলব্ধ
# 460 নাম : লখিয়া ৰবিদাস স্বামীৰ নাম: অখিল ৰবিদাস ঘৰ নং : 142 বয়স : 29 লিঙ্গ : মহিলা	FQM1204445 ফটো উপলব্ধ	461 নাম : কমল দাস মাতৃৰ নাম: যতীন চন্দ্ৰ দাস ঘৰ নং : 138 ক বয়স : 30 লিঙ্গ : পুৰুষ	CBJ0033985 ফটো উপলব্ধ	462 নাম : ললিতা দাস স্বামীৰ নাম: কমল দাস ঘৰ নং : 138 ক বয়স : 27 লিঙ্গ : মহিলা	CBJ0140103 ফটো উপলব্ধ
463 নাম : উদয় কুমাৰ দাস পিতাৰ নাম: যতীন চন্দ্ৰ দাস ঘৰ নং : 138 ক বয়স : 20 লিঙ্গ : পুৰুষ	QQM0026203 ফটো উপলব্ধ	464 নাম : তৰামাই দাস স্বামীৰ নাম: যতীন দাস ঘৰ নং : ১৩৮ ক বয়স : 47 লিঙ্গ : মহিলা	CBJ2339108 ফটো উপলব্ধ	465 নাম : মোচন ৰবিদাস পিতাৰ নাম: বাহাদুৰ ৰবিদাস ঘৰ নং : ১৩৯ বয়স : 67 লিঙ্গ : পুৰুষ	CBJ2339119 ফটো উপলব্ধ
466 নাম : দিপালী ৰবিদাস স্বামীৰ নাম: ঘনশ্যাম ৰবিদাস ঘৰ নং : ১৩৯ বয়স : 50 লিঙ্গ : মহিলা	CBJ0143362 ফটো উপলব্ধ	467 নাম : মিঠুন ৰবিদাস পিতাৰ নাম: মোচন ৰবিদাস ঘৰ নং : ১৩৯ বয়স : 36 লিঙ্গ : পুৰুষ	CBJ2345520 ফটো উপলব্ধ	468 নাম : দময়ন্তী ৰবিদাস পিতাৰ নাম: মোচন ৰবিদাস ঘৰ নং : ১৩৯ বয়স : 27 লিঙ্গ : মহিলা	CBJ0246256 ফটো উপলব্ধ
469 নাম : সঞ্জীৱ ৰবিদাস পিতাৰ নাম: মোচন ৰবিদাস ঘৰ নং : ১৩৯ বয়স : 26 লিঙ্গ : পুৰুষ	CBJ0246298 ফটো উপলব্ধ	470 নাম : অমৰ বাহাদুৰ ছেত্ৰী পিতাৰ নাম: তেজ বাহাদুৰ ছেত্ৰী ঘৰ নং : ১৪০ বয়স : 59 লিঙ্গ : পুৰুষ	CBJ2339164 ফটো উপলব্ধ	471 নাম : মহিলা ছেত্ৰী স্বামীৰ নাম: অমৰ বাহাদুৰ ছেত্ৰী ঘৰ নং : ১৪০ বয়স : 47 লিঙ্গ : মহিলা	CBJ2204844 ফটো উপলব্ধ
472 নাম : চন্দ্ৰ বাহাদুৰ ছেত্ৰী পিতাৰ নাম: তেজ বাহাদুৰ ছেত্ৰী ঘৰ নং : ১৪০ বয়স : 41 লিঙ্গ : পুৰুষ	CBJ2339142 ফটো উপলব্ধ	473 নাম : তপন বাহাদুৰ ছেত্ৰী পিতাৰ নাম: চন্দ্ৰ বাহাদুৰ ছেত্ৰী ঘৰ নং : ১৪০ বয়স : 30 লিঙ্গ : পুৰুষ	CBJ0036079 ফটো উপলব্ধ	474 নাম : বেজ বাহাদুৰ ছেত্ৰী পিতাৰ নাম: ছত্ৰ বাহাদুৰ ছেত্ৰী ঘৰ নং : ১৪১ বয়স : 31 লিঙ্গ : পুৰুষ	CBJ0036798 ফটো উপলব্ধ
475 নাম : বুদ্ধ ছেত্ৰী পিতাৰ নাম: ছত্ৰ বাহাদুৰ ছেত্ৰী ঘৰ নং : ১৪১ বয়স : 27 লিঙ্গ : পুৰুষ	CBJ0268193 ফটো উপলব্ধ	476 নাম : কিৰণ ছেত্ৰী পিতাৰ নাম: চত্ৰ বাহাদুৰ ছেত্ৰী ঘৰ নং : 141 বয়স : 26 লিঙ্গ : পুৰুষ	QQM0001735 ফটো উপলব্ধ	477 নাম : কনিকা ছেত্ৰী স্বামীৰ নাম: বেজ বাহাদুৰ ছেত্ৰী ঘৰ নং : ১৪১ বয়স : 25 লিঙ্গ : মহিলা	CBJ0483016 ফটো উপলব্ধ
478 নাম : ধোন বাহাদুৰ ছেত্ৰী পিতাৰ নাম: ছত্ৰ বাহাদুৰ ছেত্ৰী ঘৰ নং : 141 বয়স : 24 লিঙ্গ : পুৰুষ	QQM0054148 ফটো উপলব্ধ	479 নাম : বিংকু ছেত্ৰী পিতাৰ নাম: ছত্ৰ বাহাদুৰ ছেত্ৰী ঘৰ নং : 141 বয়স : 20 লিঙ্গ : পুৰুষ	QQM0001743 ফটো উপলব্ধ	480 নাম : নীলিমা শইকীয়া স্বামীৰ নাম: মিলন শইকীয়া ঘৰ নং : ১৪৩ বয়স : 49 লিঙ্গ : মহিলা	CBJ2339200 ফটো উপলব্ধ



481 নাম : মুকল শইকীয়া পিতাৰ নাম: মিলন শইকীয়া ঘৰ নং : ১৪৩ বয়স : 31 লিঙ্গ : পুৰুষ	CBJ0038596 ফটো উপলব্ধ	482 নাম : তিলক শইকীয়া পিতাৰ নাম: মিলন শইকীয়া ঘৰ নং : 143 বয়স : 22 লিঙ্গ : পুৰুষ	QQM0054189 ফটো উপলব্ধ	483 নাম : সন্তোষ বসুমতাৰী পিতাৰ নাম: ভবেন বসুমতাৰী ঘৰ নং : ১৪৪ বয়স : 57 লিঙ্গ : পুৰুষ	CBJ2339233 ফটো উপলব্ধ
484 নাম : সিনিমা বসুমতাৰী স্বামীৰ নাম: সন্তোষ বসুমতাৰী ঘৰ নং : ১৪৪ বয়স : 44 লিঙ্গ : মহিলা	CBJ2339244 ফটো উপলব্ধ	485 নাম : নিৰোন ৰায় পিতাৰ নাম: পৰেশ ৰায় ঘৰ নং : ১৪৪ বয়স : 37 লিঙ্গ : পুৰুষ	CBJ2339222 ফটো উপলব্ধ	486 নাম : সুৰোজ দৈমাৰী পিতাৰ নাম: থবিন দৈমাৰী ঘৰ নং : ১৪৫ বয়স : 38 লিঙ্গ : পুৰুষ	CBJ2339277 ফটো উপলব্ধ
487 নাম : সাজিনা বসুমতাৰী পিতাৰ নাম: বালেশ্বৰ বসুমতাৰী ঘৰ নং : 145 বয়স : 37 লিঙ্গ : মহিলা	KLM8938805 ফটো উপলব্ধ	488 নাম : অৰুনা বসুমতাৰী পিতাৰ নাম: তেমৌন বসুমতাৰী ঘৰ নং : ১৪৫ক বয়স : 58 লিঙ্গ : মহিলা	CBJ2339288 ফটো উপলব্ধ	# 489 নাম : পিংকী দাস পিতাৰ নাম: সুনিল সূত্ৰধৰ ঘৰ নং : 146 বয়স : 35 লিঙ্গ : মহিলা	CBJ0281873 ফটো উপলব্ধ
# 490 নাম : তৰন দাস পিতাৰ নাম: অনিল দাস ঘৰ নং : ১৪৬ বয়স : 43 লিঙ্গ : পুৰুষ	CBJ2345531 ফটো উপলব্ধ	491 নাম : অমৰ ব্ৰহ্ম পিতাৰ নাম: কাওবা ব্ৰহ্ম ঘৰ নং : ১৪৭ বয়স : 55 লিঙ্গ : পুৰুষ	CBJ2339299 ফটো উপলব্ধ	492 নাম : সম্বাৰী ব্ৰহ্ম স্বামীৰ নাম: অমৰ ব্ৰহ্ম ঘৰ নং : ১৪৭ বয়স : 49 লিঙ্গ : মহিলা	CBJ2339302 ফটো উপলব্ধ
493 নাম : দৈঠন ব্ৰহ্ম পিতাৰ নাম: অমৰ ব্ৰহ্ম ঘৰ নং : ১৪৭ বয়স : 28 লিঙ্গ : পুৰুষ	CBJ2261703 ফটো উপলব্ধ	494 নাম : দিলীপ দাস পিতাৰ নাম: বীৰেন দাস ঘৰ নং : ১৪৯ বয়স : 47 লিঙ্গ : পুৰুষ	CBJ2339313 ফটো উপলব্ধ	495 নাম : পূৰ্ণিমা দাস স্বামীৰ নাম: দিলীপ দাস ঘৰ নং : ১৪৯ বয়স : 39 লিঙ্গ : মহিলা	CBJ2339324 ফটো উপলব্ধ
496 নাম : গৌতম দাস পিতাৰ নাম: দিলীপ দাস ঘৰ নং : 149 বয়স : 20 লিঙ্গ : পুৰুষ	QQM0001750 ফটো উপলব্ধ	497 নাম : সুভাষ বৰ্মন পিতাৰ নাম: বিৰাজ বৰ্মন ঘৰ নং : ১৫০ বয়স : 51 লিঙ্গ : পুৰুষ	CBJ2339335 ফটো উপলব্ধ	498 নাম : জয়ন্তী বাৰ্মন স্বামীৰ নাম: সুভাষ বৰ্মন ঘৰ নং : ১৫০ বয়স : 50 লিঙ্গ : মহিলা	CBJ2339346 ফটো উপলব্ধ
499 নাম : ৰেখা বৰ্মন পিতাৰ নাম: সুভাষ বৰ্মন ঘৰ নং : ১৫০ বয়স : 23 লিঙ্গ : মহিলা	CBJ0495572 ফটো উপলব্ধ	500 নাম : গোবিন্দ বিশ্বাস পিতাৰ নাম: যুদিষ্টি বিশ্বাস ঘৰ নং : ১৫১ বয়স : 59 লিঙ্গ : পুৰুষ	CBJ2345917 ফটো উপলব্ধ	501 নাম : ৰতা বিশ্বাস স্বামীৰ নাম: গোবিন্দ বিশ্বাস ঘৰ নং : ১৫১ বয়স : 49 লিঙ্গ : মহিলা	CBJ2345928 ফটো উপলব্ধ
502 নাম : ৰাহুল বিশ্বাস পিতাৰ নাম: গোবিন্দ বিশ্বাস ঘৰ নং : ১৫১ বয়স : 34 লিঙ্গ : পুৰুষ	CBJ2345939 ফটো উপলব্ধ	503 নাম : মাকনী বিশ্বাস স্বামীৰ নাম: ৰাহুল বিশ্বাস ঘৰ নং : ১৫১ বয়স : 32 লিঙ্গ : মহিলা	CBJ2345940 ফটো উপলব্ধ	504 নাম : ৰাজা বিশ্বাস পিতাৰ নাম: গোবিন্দ বিশ্বাস ঘৰ নং : ১৫১ বয়স : 29 লিঙ্গ : পুৰুষ	CBJ0557488 ফটো উপলব্ধ
505 নাম : চম্পা বিশ্বাস স্বামীৰ নাম: ৰাজা বিশ্বাস ঘৰ নং : 151 বয়স : 22 লিঙ্গ : মহিলা	CBJ2295657 ফটো উপলব্ধ	506 নাম : গুশিলা ছেত্ৰী স্বামীৰ নাম: ইন্দ্ৰ বাহাদুৰ ছেত্ৰী ঘৰ নং : ১৫২ বয়স : 52 লিঙ্গ : মহিলা	CBJ2339357 ফটো উপলব্ধ	R2 507 নাম : গীতা ছেত্ৰী পিতাৰ নাম: ইন্দ্ৰ বাহাদুৰ ছেত্ৰী ঘৰ নং : ১৫২ বয়স : 37 লিঙ্গ : মহিলা	CBJ2339368 ফটো উপলব্ধ
508 নাম : অমৰ বাহাদুৰ ছেত্ৰী মাতৃৰ নাম: গুশিলা ছেত্ৰী ঘৰ নং : 152 বয়স : 32 লিঙ্গ : পুৰুষ	CBJ2339379 ফটো উপলব্ধ	509 নাম : ৰূপা ছেত্ৰী পিতাৰ নাম: ইন্দ্ৰ বাহাদুৰ ছেত্ৰী ঘৰ নং : ১৫২ বয়স : 27 লিঙ্গ : মহিলা	CBJ0250977 ফটো উপলব্ধ	510 নাম : মনোজ বাহাদুৰ ছেত্ৰী মাতৃৰ নাম: সুহিলা ছেত্ৰী ঘৰ নং : ১৫২ বয়স : 26 লিঙ্গ : পুৰুষ	CBJ0558247 ফটো উপলব্ধ



# 511 নাম : ধন বাহাদুৰ ছেত্ৰী পিতাৰ নাম: ভীম বাহাদুৰ ছেত্ৰী ঘৰ নং : ১৫৩ বয়স : 60 লিঙ্গ : পুৰুষ	CBJ2339380 ফটো উপলব্ধ	# 512 নাম : দৈবকী ছেত্ৰী স্বামীৰ নাম: ধান বাহাদুৰ ছেত্ৰী ঘৰ নং : ১৫৩ বয়স : 67 লিঙ্গ : মহিলা	CBJ2339391 ফটো উপলব্ধ	513 নাম : ভবেন ছেত্ৰী পিতাৰ নাম: ভীম বাহাদুৰ ছেত্ৰী ঘৰ নং : ১৫৩ বয়স : 59 লিঙ্গ : পুৰুষ	CBJ2339404 ফটো উপলব্ধ
514 নাম : মিনা ছেত্ৰী স্বামীৰ নাম: ভবেন ছেত্ৰী ঘৰ নং : ১৫৩ বয়স : 48 লিঙ্গ : মহিলা	CBJ2339471 ফটো উপলব্ধ	# 515 নাম : জিতেন্দ্র ছেত্ৰী পিতাৰ নাম: ধন বাহাদুৰ ছেত্ৰী ঘৰ নং : ১৫৩ বয়স : 43 লিঙ্গ : পুৰুষ	CBJ2339437 ফটো উপলব্ধ	R2 516 নাম : মিন ছেত্ৰী পিতাৰ নাম: ধন বাহাদুৰ ছেত্ৰী ঘৰ নং : ১৫৩ বয়স : 37 লিঙ্গ : মহিলা	CBJ2339459 ফটো উপলব্ধ
# 517 নাম : বিনীতা ছেত্ৰী স্বামীৰ নাম: জিতেন্দ্র ছেত্ৰী ঘৰ নং : ১৫৩ বয়স : 38 লিঙ্গ : মহিলা	CBJ2345542 ফটো উপলব্ধ	518 নাম : বাম প্ৰসাদ ছেত্ৰী পিতাৰ নাম: ভবেন ছেত্ৰী ঘৰ নং : ১৫৩ বয়স : 31 লিঙ্গ : পুৰুষ	CBJ2345553 ফটো উপলব্ধ	519 নাম : হৰিমায়া ছেত্ৰী পিতাৰ নাম: ভবেন ছেত্ৰী ঘৰ নং : ১৫৩ বয়স : 26 লিঙ্গ : মহিলা	CBJ0251538 ফটো উপলব্ধ
520 নাম : প্ৰদীপ চন্দ্ৰ বনীয়া পিতাৰ নাম: নীলকণ্ঠ বনীয়া ঘৰ নং : ১৫৪ বয়স : 63 লিঙ্গ : পুৰুষ	CBJ2339506 ফটো উপলব্ধ	521 নাম : সৰ্বেশ্বৰ বৰ্মন পিতাৰ নাম: জীতেন বৰ্মন ঘৰ নং : ১৫৪ বয়স : 62 লিঙ্গ : পুৰুষ	CBJ2339482 ফটো উপলব্ধ	522 নাম : সাবিত্ৰী বৰ্মন স্বামীৰ নাম: সৰ্বেশ্বৰ বৰ্মন ঘৰ নং : ১৫৪ বয়স : 57 লিঙ্গ : মহিলা	CBJ2339493 ফটো উপলব্ধ
# 523 নাম : বিজেশ্বৰ দৈমাৰী পিতাৰ নাম: ভদ্ৰেশ্বৰ দৈমাৰী ঘৰ নং : 163 বয়স : 39 লিঙ্গ : পুৰুষ	CBJ2340161 ফটো উপলব্ধ	524 নাম : জ্ঞানেন্দ্ৰ বৰ্মণ পিতাৰ নাম: সৰ্বেশ্বৰ বৰ্মণ ঘৰ নং : ১৫৪ বয়স : 27 লিঙ্গ : পুৰুষ	CBJ0046987 ফটো উপলব্ধ	525 নাম : ধৃতিসিতা বৰ্মন পিতাৰ নাম: সৰ্বেশ্বৰ বৰ্মন ঘৰ নং : ১৫৪ বয়স : 25 লিঙ্গ : মহিলা	CBJ0536722 ফটো উপলব্ধ
526 নাম : গাঙ্গীমায়া ছেত্ৰী স্বামীৰ নাম: বতু বাহাদুৰ ছেত্ৰী ঘৰ নং : ১৫৫ বয়স : 77 লিঙ্গ : মহিলা	CBJ2339517 ফটো উপলব্ধ	# 527 নাম : গংগামায়া উপাধ্যায় স্বামীৰ নাম: পূৰ্ণ প্ৰসাদ উপাধ্যায় ঘৰ নং : ১৫৫ বয়স : 67 লিঙ্গ : মহিলা	CBJ2339528 ফটো উপলব্ধ	528 নাম : মানবীৰ পৌডেল ছেত্ৰী পিতাৰ নাম: পদম বাহাদুৰ ছেত্ৰী ঘৰ নং : ১৫৫ বয়স : 60 লিঙ্গ : পুৰুষ	CBJ2339562 ফটো উপলব্ধ
529 নাম : গংগা পৌডেল স্বামীৰ নাম: মানবীৰ পৌডেল ছেত্ৰী ঘৰ নং : ১৫৫ বয়স : 48 লিঙ্গ : মহিলা	CBJ2339573 ফটো উপলব্ধ	530 নাম : প্ৰতিমা দেৱী পিতাৰ নাম: উমা নাথ কটোৱাল ঘৰ নং : 155 বয়স : 28 লিঙ্গ : মহিলা	CQG0134213 ফটো উপলব্ধ	531 নাম : গৌৰভ কুমাৰ পৌডেল পিতাৰ নাম: মনবীৰ পৌডেল ছেত্ৰী ঘৰ নং : ১৫৫ বয়স : 27 লিঙ্গ : পুৰুষ	CBJ0139824 ফটো উপলব্ধ
532 নাম : মনীশা পৌডেল পিতাৰ নাম: মনবীৰ পৌডেল ছেত্ৰী ঘৰ নং : ১৫৫ বয়স : 25 লিঙ্গ : মহিলা	CBJ0572271 ফটো উপলব্ধ	533 নাম : ঋতিক ছেত্ৰী পিতাৰ নাম: লোক বাহাদুৰ ছেত্ৰী ঘৰ নং : 155 বয়স : 20 লিঙ্গ : পুৰুষ	QQM0003913 ফটো উপলব্ধ	534 নাম : বাসুদেব পৌডেল পিতাৰ নাম: নন্দলাল পৌডেল ঘৰ নং : ১৫৫ এ বয়স : 24 লিঙ্গ : পুৰুষ	CBJ0380923 ফটো উপলব্ধ
535 নাম : বিকাশ পৌডেল পিতাৰ নাম: নন্দলাল পৌডেল ঘৰ নং : ১৫৫ ক বয়স : 26 লিঙ্গ : পুৰুষ	CBJ0140962 ফটো উপলব্ধ	536 নাম : ৰিজু ছেত্ৰী পিতাৰ নাম: লোক বাহাদুৰ ছেত্ৰী ঘৰ নং : ১৫৫ ঙ বয়স : 26 লিঙ্গ : পুৰুষ	CBJ0252056 ফটো উপলব্ধ	537 নাম : জশদা ছেত্ৰী পিতাৰ নাম: ধন বাহাদুৰ ছেত্ৰী ঘৰ নং : ১৫৫ ঙ বয়স : 28 লিঙ্গ : মহিলা	CBJ0047597 ফটো উপলব্ধ
538 নাম : নন্দলাল পৌডেল পিতাৰ নাম: গোবিন্দ প্ৰসাদ পৌডেল ঘৰ নং : ১৫৫ ক বয়স : 65 লিঙ্গ : পুৰুষ	CBJ2339584 ফটো উপলব্ধ	539 নাম : তুলসীমায়া পৌডেল স্বামীৰ নাম: নন্দলাল পৌডেল ঘৰ নং : ১৫৫ ক বয়স : 54 লিঙ্গ : মহিলা	CBJ2339595 ফটো উপলব্ধ	540 নাম : কৰ্নমায়া ছেত্ৰী স্বামীৰ নাম: ধন বাহাদুৰ ছেত্ৰী ঘৰ নং : ১৫৫ চ বয়স : 49 লিঙ্গ : মহিলা	CBJ2339642 ফটো উপলব্ধ



541 নাম : দেৱী ছেত্ৰী স্বামীৰ নাম : লোক বাহাদুৰ ছেত্ৰী ঘৰ নং : ১৫৫৬ বয়স : 46 লিঙ্গ : মহিলা	CBJ2339619 ফটো উপলব্ধ	542 নাম : দিলীপ ছেত্ৰী পিতাৰ নাম : ধন বাহাদুৰ ছেত্ৰী ঘৰ নং : ১৫৫৬ বয়স : 34 লিঙ্গ : পুৰুষ	CBJ2339608 ফটো উপলব্ধ	543 নাম : সৰোজিনী বৰ্মন স্বামীৰ নাম : প্ৰফুল্ল বৰ্মন ঘৰ নং : ১৫৬ বয়স : 57 লিঙ্গ : মহিলা	CBJ2339664 ফটো উপলব্ধ
544 নাম : যতীন্দ্র চন্দ্ৰ বৰ্মন পিতাৰ নাম : ভেগল বৰ্মন ঘৰ নং : ১৫৬ বয়স : 54 লিঙ্গ : পুৰুষ	CBJ2339675 ফটো উপলব্ধ	545 নাম : সন্ধ্যা বৰ্মন স্বামীৰ নাম : যতীন্দ্র চন্দ্ৰ বৰ্মন ঘৰ নং : ১৫৬ বয়স : 44 লিঙ্গ : মহিলা	CBJ2339686 ফটো উপলব্ধ	546 নাম : মঞ্জয় বৰ্মন পিতাৰ নাম : প্ৰফুল্ল বৰ্মন ঘৰ নং : 156 বয়স : 42 লিঙ্গ : পুৰুষ	CBJ2339460 ফটো উপলব্ধ
547 নাম : মৃত্যঞ্জয় বৰ্মন পিতাৰ নাম : প্ৰফুল্ল বৰ্মন ঘৰ নং : ১৫৬ বয়স : 38 লিঙ্গ : পুৰুষ	CBJ0252106 ফটো উপলব্ধ	548 নাম : সবিতা ৰায় বৰ্মন স্বামীৰ নাম : মঞ্জয় বৰ্মন ঘৰ নং : 156 বয়স : 32 লিঙ্গ : মহিলা	CBJ2345564 ফটো উপলব্ধ	549 নাম : প্ৰাণজিত বৰ্মন পিতাৰ নাম : যতীন্দ্র চন্দ্ৰ বৰ্মন ঘৰ নং : 156 বয়স : 26 লিঙ্গ : পুৰুষ	CBJ2296606 ফটো উপলব্ধ
550 নাম : নয়নজিত বৰ্মন পিতাৰ নাম : যতীন্দ্র চন্দ্ৰ বৰ্মন ঘৰ নং : 156 বয়স : 21 লিঙ্গ : পুৰুষ	CBJ2296283 ফটো উপলব্ধ	551 নাম : পুটল চন্দ্ৰ বৰ্মন পিতাৰ নাম : ভেগল বৰ্মন ঘৰ নং : ১৫৭ বয়স : 55 লিঙ্গ : পুৰুষ	CBJ2339697 ফটো উপলব্ধ	552 নাম : মিনতী বৰ্মন স্বামীৰ নাম : পুটল বৰ্মন ঘৰ নং : ১৫৭ বয়স : 48 লিঙ্গ : মহিলা	CBJ2339700 ফটো উপলব্ধ
553 নাম : চিন্ম বৰ্মন পিতাৰ নাম : পুটল চন্দ্ৰ বৰ্মন ঘৰ নং : ১৫৭ বয়স : 31 লিঙ্গ : পুৰুষ	CBJ2345575 ফটো উপলব্ধ	554 নাম : ফনি চন্দ্ৰ বৰ্মন পিতাৰ নাম : পুটল বৰ্মন ঘৰ নং : ১৫৭ বয়স : 29 লিঙ্গ : পুৰুষ	CBJ0252395 ফটো উপলব্ধ	555 নাম : ধনঞ্জয় বৰ্মন পিতাৰ নাম : বটিয়া বৰ্মন ঘৰ নং : ১৫৮ বয়স : 39 লিঙ্গ : পুৰুষ	CBJ2339744 ফটো উপলব্ধ
556 নাম : বনজিতা বৰ্মন পিতাৰ নাম : বটিয়া বৰ্মন ঘৰ নং : ১৫৮ বয়স : 31 লিঙ্গ : মহিলা	CBJ2345586 ফটো উপলব্ধ	557 নাম : জ্যোতি বালা ৰায় স্বামীৰ নাম : গোপাল হৰি ৰায় ঘৰ নং : ১৬০ বয়স : 77 লিঙ্গ : মহিলা	CBJ2339766 ফটো উপলব্ধ	558 নাম : সমৰ ৰায় পিতাৰ নাম : গোপাল হৰি ৰায় ঘৰ নং : ১৬০ বয়স : 47 লিঙ্গ : পুৰুষ	CBJ2339799 ফটো উপলব্ধ
559 নাম : দিপালি ৰায় স্বামীৰ নাম : সমৰ ৰায় ঘৰ নং : ১৬০ বয়স : 47 লিঙ্গ : মহিলা	CBJ0496836 ফটো উপলব্ধ	560 নাম : অমৰ ৰায় পিতাৰ নাম : গোপাল হৰি ৰায় ঘৰ নং : ১৬০ বয়স : 42 লিঙ্গ : পুৰুষ	CBJ2339802 ফটো উপলব্ধ	561 নাম : সীমা ৰায় পিতাৰ নাম : গোপাল হৰি ৰায় ঘৰ নং : ১৬০ বয়স : 37 লিঙ্গ : মহিলা	CBJ2205074 ফটো উপলব্ধ
562 নাম : সিদ্ধাৰ্থ ৰায় পিতাৰ নাম : গোপাল হৰি ৰায় ঘৰ নং : 160 বয়স : 33 লিঙ্গ : পুৰুষ	QQM0080226 ফটো উপলব্ধ	563 নাম : গীতা ৰায় পিতাৰ নাম : কাৰ্তিক ৰায় ঘৰ নং : ১৬০ বয়স : 30 লিঙ্গ : মহিলা	CBJ2345597 ফটো উপলব্ধ	564 নাম : ৰাজু ৰায় পিতাৰ নাম : সমৰ ৰায় ঘৰ নং : ১৬০ বয়স : 28 লিঙ্গ : পুৰুষ	CBJ0379875 ফটো উপলব্ধ
565 নাম : পিংকি ৰায় পিতাৰ নাম : কাৰ্তিক ৰাম ৰায় ঘৰ নং : ১৬০ বয়স : 28 লিঙ্গ : মহিলা	CBJ0497917 ফটো উপলব্ধ	566 নাম : সনজু ৰায় পিতাৰ নাম : কাৰ্তিক ৰায় ঘৰ নং : 160 বয়স : 24 লিঙ্গ : পুৰুষ	CBJ0458059 ফটো উপলব্ধ	D 567 নাম : প্ৰাণেশ্বৰ ৰায় পিতাৰ নাম : মধুসূদন ৰায় ঘৰ নং : ১৬১ বয়স : 87 লিঙ্গ : পুৰুষ	CBJ2339813 ফটো উপলব্ধ
568 নাম : মায়াবানী ৰায় স্বামীৰ নাম : প্ৰাণেশ্বৰ ৰায় ঘৰ নং : ১৬১ বয়স : 62 লিঙ্গ : মহিলা	CBJ2339824 ফটো উপলব্ধ	569 নাম : ধনঞ্জয় ৰায় পিতাৰ নাম : প্ৰাণেশ্বৰ ৰায় ঘৰ নং : ১৬১ বয়স : 38 লিঙ্গ : পুৰুষ	CBJ2339835 ফটো উপলব্ধ	570 নাম : উমা ৰায় স্বামীৰ নাম : ধনঞ্জয় ৰায় ঘৰ নং : ১৬১ বয়স : 37 লিঙ্গ : মহিলা	CBJ2339857 ফটো উপলব্ধ



# 571 নাম : কমল ৰায় পিতাৰ নাম: প্ৰাণেশ্বৰ ৰায় ঘৰ নং : ১৬১ বয়স : 36 লিঙ্গ : পুৰুষ	CBJ2339846 ফটো উপলব্ধ	# 572 নাম : শ্যামল ৰায় পিতাৰ নাম: প্ৰাণেশ্বৰ ৰায় ঘৰ নং : ১৬১ বয়স : 33 লিঙ্গ : পুৰুষ	CBJ2205018 ফটো উপলব্ধ	573 নাম : পিংকী বালা ৰায় স্বামীৰ নাম: শ্যামল ৰায় ঘৰ নং : ১৬১ বয়স : 26 লিঙ্গ : মহিলা	CBJ0253856 ফটো উপলব্ধ
574 নাম : সন্ধ্যা ৰায় স্বামীৰ নাম: কমল ৰায় ঘৰ নং : ১৬১ বয়স : 26 লিঙ্গ : মহিলা	CBJ0523845 ফটো উপলব্ধ	D 575 নাম : পানহৰি ৰায় পিতাৰ নাম: মধুসূদন ৰায় ঘৰ নং : ১৬২ বয়স : 92 লিঙ্গ : পুৰুষ	CBJ2339880 ফটো উপলব্ধ	E 576 নাম : দুলাল ৰায় পিতাৰ নাম: পানহৰি ৰায় ঘৰ নং : ১৬২ বয়স : 57 লিঙ্গ : পুৰুষ	CBJ2339904 ফটো উপলব্ধ
# 577 নাম : ফুল কুমাৰী ৰায় স্বামীৰ নাম: হাৰান ৰায় ঘৰ নং : ১৬২ বয়স : 56 লিঙ্গ : মহিলা	CBJ2339959 ফটো উপলব্ধ	# 578 নাম : বাবুল ৰায় পিতাৰ নাম: পানহৰি ৰায় ঘৰ নং : ১৬২ বয়স : 54 লিঙ্গ : পুৰুষ	CBJ2339960 ফটো উপলব্ধ	# 579 নাম : সুজিতা ৰায় স্বামীৰ নাম: বাবুল ৰায় ঘৰ নং : ১৬২ বয়স : 36 লিঙ্গ : মহিলা	CBJ0143222 ফটো উপলব্ধ
580 নাম : মনৰঞ্জন ৰায় পিতাৰ নাম: দুলাল ৰায় ঘৰ নং : ১৬২ বয়স : 34 লিঙ্গ : পুৰুষ	CBJ2339868 ফটো উপলব্ধ	R2 581 নাম : ভগবতী ৰায় পিতাৰ নাম: দুলাল চন্দ্ৰ ৰায় ঘৰ নং : ১৬২ বয়স : 33 লিঙ্গ : মহিলা	CBJ2339982 ফটো উপলব্ধ	582 নাম : স্বৰসতী ৰায় পিতাৰ নাম: দুলাল ৰায় ঘৰ নং : ১৬২ বয়স : 30 লিঙ্গ : মহিলা	CBJ2345600 ফটো উপলব্ধ
# 583 নাম : বিশোকা ৰায় স্বামীৰ নাম: মনোৰঞ্জন ৰায় ঘৰ নং : ১৬২ বয়স : 30 লিঙ্গ : মহিলা	CBJ0253997 ফটো উপলব্ধ	584 নাম : সন্তোষ ৰায় পিতাৰ নাম: দুলাল ৰায় ঘৰ নং : ১৬২ বয়স : 29 লিঙ্গ : পুৰুষ	CBJ0254037 ফটো উপলব্ধ	585 নাম : সঞ্জয় ৰায় পিতাৰ নাম: দুলাল ৰায় ঘৰ নং : ১৬২ বয়স : 29 লিঙ্গ : পুৰুষ	CBJ0254045 ফটো উপলব্ধ
586 নাম : লক্ষী ঔৱাৰী স্বামীৰ নাম: ৰাজ ঔৱাৰী ঘৰ নং : ১৬২ বয়স : 29 লিঙ্গ : মহিলা	CBJ2205052 ফটো উপলব্ধ	587 নাম : ৰেখা ৰায় স্বামীৰ নাম: সন্তোষ ৰায় ঘৰ নং : ১৬২ বয়স : 28 লিঙ্গ : মহিলা	CBJ0480921 ফটো উপলব্ধ	588 নাম : সন্ধ্যা ৰায় পিতাৰ নাম: দিলীপ ৰায় ঘৰ নং : 162 বয়স : 23 লিঙ্গ : মহিলা	CBJ0445387 ফটো উপলব্ধ
# 589 নাম : বিজলী দৈমাৰী স্বামীৰ নাম: বিজেশ্বৰ দৈমাৰী ঘৰ নং : 163 বয়স : 39 লিঙ্গ : মহিলা	CBJ2340321 ফটো উপলব্ধ	590 নাম : প্ৰিয়া ব্ৰহ্ম স্বামীৰ নাম: মিতুন ব্ৰহ্ম ঘৰ নং : ১৬৩ বয়স : 35 লিঙ্গ : মহিলা	CBJ0052076 ফটো উপলব্ধ	591 নাম : মন্জু দেবুনাথ পিতাৰ নাম: মুনীন্দ্ৰ দাস ঘৰ নং : ১৬৩ বয়স : 35 লিঙ্গ : মহিলা	CBJ2340036 ফটো উপলব্ধ
# 592 নাম : ৰেখা দৈমাৰী স্বামীৰ নাম: ৰাজেশ্বৰ দৈমাৰী ঘৰ নং : 163 বয়স : 41 লিঙ্গ : মহিলা	CBJ2345611 ফটো উপলব্ধ	# 593 নাম : সুনীল বসুমতাৰী পিতাৰ নাম: চৌৰাং বসুমতাৰী ঘৰ নং : ১৬৩ বয়স : 25 লিঙ্গ : পুৰুষ	CBJ0254359 ফটো উপলব্ধ	594 নাম : শামা বসুমতাৰী পিতাৰ নাম: দেউশ্বৰ বড়ো ঘৰ নং : ১৬৩ বয়স : 38 লিঙ্গ : মহিলা	CBJ0052027 ফটো উপলব্ধ
# 595 নাম : ভদ্ৰেশ্বৰ দৈমাৰী পিতাৰ নাম: দগুধৰ দৈমাৰী ঘৰ নং : ১৬৩ বয়স : 66 লিঙ্গ : পুৰুষ	CBJ2340138 ফটো উপলব্ধ	# 596 নাম : অংগতি দৈমাৰী স্বামীৰ নাম: ভদ্ৰেশ্বৰ দৈমাৰী ঘৰ নং : ১৬৩ বয়স : 60 লিঙ্গ : মহিলা	CBJ2340149 ফটো উপলব্ধ	# 597 নাম : ৰাজেশ্বৰ দৈমাৰী পিতাৰ নাম: ভদ্ৰেশ্বৰ দৈমাৰী ঘৰ নং : ১৬৩ বয়স : 40 লিঙ্গ : পুৰুষ	CBJ2340150 ফটো উপলব্ধ
598 নাম : ৰাজ নাথ পিতাৰ নাম: প্ৰতাপ নাথ ঘৰ নং : ১৬৭ বয়স : 23 লিঙ্গ : পুৰুষ	CBJ0395665 ফটো উপলব্ধ	599 নাম : আঞ্জু নাথ পিতাৰ নাম: প্ৰতাপ নাথ ঘৰ নং : ১৬৭ বয়স : 23 লিঙ্গ : মহিলা	CBJ0509273 ফটো উপলব্ধ	# 600 নাম : প্ৰদীপ কুমাৰ সেনগুপ্ত পিতাৰ নাম: পৰিমল সেনগুপ্ত ঘৰ নং : ১৬৮ বয়স : 70 লিঙ্গ : পুৰুষ	CBJ1905755 ফটো উপলব্ধ



# 601 নাম : প্ৰবিন সেনগুপ্ত পিতাৰ নাম: প্ৰদীপ সেনগুপ্ত ঘৰ নং : ১৬৮ বয়স : 43 লিঙ্গ : পুৰুষ	CBJ1905777 ফটো উপলব্ধ	# 602 নাম : সুস্মীতা সেনগুপ্ত পিতাৰ নাম: প্ৰদীপ সেনগুপ্ত ঘৰ নং : ১৬৮ বয়স : 41 লিঙ্গ : মহিলা	CBJ1905788 ফটো উপলব্ধ	# 603 নাম : পংকজ সেনগুপ্ত পিতাৰ নাম: প্ৰদীপ সেনগুপ্ত ঘৰ নং : ১৬৮ বয়স : 40 লিঙ্গ : পুৰুষ	CBJ1905799 ফটো উপলব্ধ
604 নাম : দিপক বেজবৰুৱা পিতাৰ নাম: ভুবনেশ্বৰ বেজবৰুৱা ঘৰ নং : 170 বয়স : 41 লিঙ্গ : পুৰুষ	CBJ0445361 ফটো উপলব্ধ	605 নাম : সোনালী বেজবৰুৱা স্বামীৰ নাম: দীপক বেজবৰুৱা ঘৰ নং : 170 বয়স : 30 লিঙ্গ : মহিলা	CBJ2204786 ফটো উপলব্ধ	606 নাম : শান্ত ৰায় পিতাৰ নাম: বাবুল ৰায় ঘৰ নং : ১৭২ বয়স : 25 লিঙ্গ : পুৰুষ	CBJ0562488 ফটো উপলব্ধ
607 নাম : টুল দাস পিতাৰ নাম: মাধব দাস ঘৰ নং : ১৭৩ বয়স : 39 লিঙ্গ : পুৰুষ	CBJ1527102 ফটো উপলব্ধ	608 নাম : দিলবাহাদুৰ বিশ্বকৰ্মা পিতাৰ নাম: নৰ বাহাদুৰ বিশ্বকৰ্মা ঘৰ নং : ১৭৪ বয়স : 61 লিঙ্গ : পুৰুষ	CBJ5539617 ফটো উপলব্ধ	609 নাম : ৰূপা বিশ্বকৰ্মা স্বামীৰ নাম: দিলবাহাদুৰ বিশ্বকৰ্মা ঘৰ নং : ১৭৪ বয়স : 53 লিঙ্গ : মহিলা	CBJ5539628 ফটো উপলব্ধ
610 নাম : মনোজ কুমাৰ বিশ্বকৰ্মা পিতাৰ নাম: দিল বাহাদুৰ বিশ্বকৰ্মা ঘৰ নং : ১৭৪ বয়স : 43 লিঙ্গ : পুৰুষ	CBJ5539639 ফটো উপলব্ধ	611 নাম : চিত্ৰা সিংহ বৰ্মন স্বামীৰ নাম: মৃত্যুঞ্জয় বৰ্মন ঘৰ নং : ১৯১ ক বয়স : 32 লিঙ্গ : মহিলা	CBJ1470797 ফটো উপলব্ধ	612 নাম : ওম নাথ পিতাৰ নাম: ভদ্ৰবাহাদুৰ নাথ ঘৰ নং : ১৯৫ বয়স : 54 লিঙ্গ : পুৰুষ	DNB7637254 ফটো উপলব্ধ
613 নাম : ৰাধিকা দেবী স্বামীৰ নাম: ওম নাথ ঘৰ নং : ১৯৫ বয়স : 45 লিঙ্গ : মহিলা	DNB7637265 ফটো উপলব্ধ	614 নাম : কৃষ্ণ বাহাদুৰ যোগী পিতাৰ নাম: ওমনাথ যোগী ঘৰ নং : 195 বয়স : 27 লিঙ্গ : পুৰুষ	CBJ1140458 ফটো উপলব্ধ	615 নাম : জিত জগী পিতাৰ নাম: ওম নাথ ঘৰ নং : ১৯৫ বয়স : 23 লিঙ্গ : পুৰুষ	CBJ2288058 ফটো উপলব্ধ
616 নাম : কুমাৰী ৰাভা পিতাৰ নাম: পৰেশ ৰাভা ঘৰ নং : ২০০ বয়স : 36 লিঙ্গ : মহিলা	CBJ0586339 ফটো উপলব্ধ	617 নাম : ৰবিন জোজী পিতাৰ নাম: লখন নাথ ঘৰ নং : ২০০ বয়স : 30 লিঙ্গ : মহিলা	CBJ0586370 ফটো উপলব্ধ	618 নাম : ক্ৰেৱিতা লক্ষ্মই পিতাৰ নাম: আন্দ্ৰীচ লক্ষ্মই ঘৰ নং : ২০০ বয়স : 30 লিঙ্গ : মহিলা	CBJ0586388 ফটো উপলব্ধ
619 নাম : অতকুৰী মৰিয়ম্মা পিতাৰ নাম: অতকুৰী শ্ৰীৰামুলু ঘৰ নং : ২০০ বয়স : 30 লিঙ্গ : মহিলা	CBJ0586321 ফটো উপলব্ধ	620 নাম : পুনম দেবী সিং স্বামীৰ নাম: বিন্দু সিং ঘৰ নং : ২০২ বয়স : 62 লিঙ্গ : মহিলা	CBJ1734776 ফটো উপলব্ধ	621 নাম : সুমন ঘোষ পিতাৰ নাম: অনন্ত ঘোষ ঘৰ নং : ২৬৫ বয়স : 26 লিঙ্গ : পুৰুষ	CBJ0610345 ফটো উপলব্ধ
622 নাম : সৰস্তী সোনাৰ স্বামীৰ নাম: মনোজ কুমাৰ বিশ্বকৰ্মা ঘৰ নং : ৩২৯ বয়স : 37 লিঙ্গ : মহিলা	JSP2737657 ফটো উপলব্ধ	623 নাম : চন্দন সৰকাৰ পিতাৰ নাম: সুনীল সৰকাৰ ঘৰ নং : ৮৩২ বয়স : 56 লিঙ্গ : পুৰুষ	CBJ1726892 ফটো উপলব্ধ	624 নাম : ৰূপা সৰকাৰ স্বামীৰ নাম: চন্দন সৰকাৰ ঘৰ নং : ৮৩২ বয়স : 46 লিঙ্গ : মহিলা	CBJ1726938 ফটো উপলব্ধ
625 নাম : অৰিশিতা সৰকাৰ পিতাৰ নাম: চন্দন সৰকাৰ ঘৰ নং : 832 বয়স : 22 লিঙ্গ : মহিলা	QQM0015834 ফটো উপলব্ধ	626 নাম : প্ৰদীপ মণ্ডল পিতাৰ নাম: ফকিৰা মণ্ডল ঘৰ নং : ওয়াৰ্ড নং 12 বয়স : 43 লিঙ্গ : পুৰুষ	KLM1765179 ফটো উপলব্ধ	627 নাম : মাধবি মণ্ডল স্বামীৰ নাম: প্ৰদীপ মণ্ডল ঘৰ নং : ওয়াৰ্ড নং 12 বয়স : 42 লিঙ্গ : মহিলা	KLM1765180 ফটো উপলব্ধ



628	1	QQM0103739
নাম : দীপ কুমাৰী ডোম পিতাৰ নাম: ৰাম চন্দ্ৰ ডোম ঘৰ নং : 82 ক বয়স : 36 লিঙ্গ : মহিলা		
ফটো উপলব্ধ		

629	1	QQM0103721
নাম : ৰেখা ডোম পিতাৰ নাম: ৰাম চন্দ্ৰ ডোম ঘৰ নং : 82 ক বয়স : 32 লিঙ্গ : মহিলা		
ফটো উপলব্ধ		

630	1	QQM0237321
নাম : নিশিমা ইছলাৰী পিতাৰ নাম: ৰাজিব ইছলাৰী ঘৰ নং : 70 ক বয়স : 28 লিঙ্গ : মহিলা		
ফটো উপলব্ধ		

631	1	HJL7441421
নাম : বিনাদ মহাহাৰী পিতাৰ নাম: সনেন্দ মহাহাৰী ঘৰ নং : 54 বয়স : 45 লিঙ্গ : পুৰুষ		
ফটো উপলব্ধ		

#2 632	1	CBJ1492688
নাম : প্ৰয়াস্কা কুমাৰী সিং স্বামীৰ নাম: বিজয় কুমাৰ সিং ঘৰ নং : 75 বয়স : 32 লিঙ্গ : মহিলা		
ফটো উপলব্ধ		

633	1	QQM0115709
নাম : অমন কুঃ সিং পিতাৰ নাম: আনন্দ কুমাৰ সিং ঘৰ নং : 75 বয়স : 18 লিঙ্গ : পুৰুষ		
ফটো উপলব্ধ		

634	1	QQM0115907
নাম : দীপক ডোম পিতাৰ নাম: ৰাম চন্দ্ৰ ডোম ঘৰ নং : 82 ক বয়স : 26 লিঙ্গ : পুৰুষ		
ফটো উপলব্ধ		

635	1	QQM0115196
নাম : বিদ্যাৰ্থ বৰ্মন পিতাৰ নাম: কেলেশ চন্দ্ৰ বৰ্মন ঘৰ নং : 86 বয়স : 18 লিঙ্গ : পুৰুষ		
ফটো উপলব্ধ		

636	1	QQM0143461
নাম : দীপা সাহ পিতাৰ নাম: ৰাম চন্দ্ৰ ডোম ঘৰ নং : 82 ক বয়স : 29 লিঙ্গ : মহিলা		
ফটো উপলব্ধ		

637	1	QQM0147025
নাম : বিশাল সিং পিতাৰ নাম: বিজয় সিং ঘৰ নং : 69 বয়স : 19 লিঙ্গ : পুৰুষ		
ফটো উপলব্ধ		



ভোটাৰৰ সাৰাংশ

A) ভোটাৰৰ সংখ্যা

	তালিকাৰ প্ৰকাৰ	তালিকাৰ চিনাক্তকৰণ	ভোটাৰৰ সংখ্যা							
			পুৰুষ	মহিলা	ওয় লিঙ্গ	মুঠ				
I	মূল তালিকা	মূল তালিকা	বিশেষ সংশোধন, 2026 চনৰ পূৰ্বৰ 2025 চনৰ মূল তালিকাৰ লগত থকা সংযোজন সমূহ একত্ৰিতকৰণ কৰা তালিকা।				302	325	0	627
II	যোগ তালিকা	পৰিপূৰক 1	বিশেষ সংক্ষিপ্ত সংশোধন, 2026				5	5	0	10
		পৰিপূৰক 2	অনবিচ্ছিন্ন সংশোধন 2026				0	0	0	0
			মুঠ				5	5	0	10
III	বিয়োজন তালিকা	পৰিপূৰক 1	বিশেষ সংক্ষিপ্ত সংশোধন, 2026				3	3	0	6
		পৰিপূৰক 2	অনবিচ্ছিন্ন সংশোধন 2026				2	15	0	17
			মুঠ				5	18	0	23
IV	লিংগ ক্ষেত্ৰত পৰিবৰ্তনৰ বাবে পাৰ্থক্য					1	-1	0	0	
এই সংশোধনৰ পিছত ভোটাৰ তালিকাত ভোটাৰৰ মুঠ সংখ্যা (I+II-III+IV)						303	311	0	614	

B) শুধৰনীৰ সংখ্যা

তালিকাৰ প্ৰকাৰ	তালিকাৰ চিনাক্তকৰণ	শুধৰনীৰ সংখ্যা
পৰিপূৰক 1	বিশেষ সংক্ষিপ্ত সংশোধন, 2026	72
পৰিপূৰক 2	অনবিচ্ছিন্ন সংশোধন 2026	13
	মুঠ	85

নিৰ্বাচক পঞ্জীয়ন বিষয়াৰ স্বাক্ষৰ

E-মূত, S-স্থানান্তৰিত/ বাসস্থান পৰিবৰ্তন, R-প্ৰতিলিপি, M-নিখোজ, Q-অযোগ্য