



## ভোটাৰ তালিকা 2026 S03 অসম

বিধানসভা সমষ্টিৰ নম্বৰ, নাম আৰু সংৰক্ষণৰ স্থিতি : 18 - বঙাইগাঁও (সাধাৰণ)		খণ্ড নং : 208																			
এই বিধানসভা সমষ্টিত কোন সংসদীয় সমষ্টিৰ অন্তৰ্গত তাৰ নম্বৰ, নাম আৰু সংৰক্ষণ স্থিতি : 3 - বৰপেটা (সাধাৰণ)																					
1. সংশোধনৰ বিৱৰণ																					
সংশোধনৰ বছৰ	2026	তালিকাৰ চিনাক্তকৰণ																			
ভিত্তি তাৰিখ	01-04-2026	বিশেষ সংশোধন, 2026 চনৰ পূৰ্বৰ 2025 চনৰ মূল তালিকাৰ লগত থকা সংযোজন সমূহ একত্ৰিতকৰণ কৰা তালিকা।																			
সংশোধনৰ প্ৰকাৰ	বিশেষ সংশোধন 2026																				
প্ৰকাশনৰ তাৰিখ	23-03-2026																				
2. খণ্ড আৰু ভোটগ্ৰহন কেন্দ্ৰৰ বিৱৰণ																					
খণ্ডৰ অন্তৰ্গত এলেকা সমূহৰ নম্বৰ আৰু নাম																					
1-জাৰাণ্ডী ২য় খণ্ড		<table style="width: 100%; border-collapse: collapse;"> <tr> <td style="width: 50%;">মূল চহৰ/গাঁও</td> <td style="width: 50%;">: জাৰাণ্ডী ২য় খণ্ড</td> </tr> <tr> <td>ৱাৰ্ড নং</td> <td>:</td> </tr> <tr> <td>ডাকঘৰ</td> <td>: বিজনী</td> </tr> <tr> <td>পুলিচ থানা</td> <td>: মানিকপুৰ</td> </tr> <tr> <td>ব্লক</td> <td>: মানিকপুৰ</td> </tr> <tr> <td>ৰাজহ চক্ৰ</td> <td>: মানিকপুৰ</td> </tr> <tr> <td>জিলা</td> <td>: বঙাইগাঁও</td> </tr> <tr> <td>পিনকোড</td> <td>: 783390</td> </tr> </table>				মূল চহৰ/গাঁও	: জাৰাণ্ডী ২য় খণ্ড	ৱাৰ্ড নং	:	ডাকঘৰ	: বিজনী	পুলিচ থানা	: মানিকপুৰ	ব্লক	: মানিকপুৰ	ৰাজহ চক্ৰ	: মানিকপুৰ	জিলা	: বঙাইগাঁও	পিনকোড	: 783390
মূল চহৰ/গাঁও	: জাৰাণ্ডী ২য় খণ্ড																				
ৱাৰ্ড নং	:																				
ডাকঘৰ	: বিজনী																				
পুলিচ থানা	: মানিকপুৰ																				
ব্লক	: মানিকপুৰ																				
ৰাজহ চক্ৰ	: মানিকপুৰ																				
জিলা	: বঙাইগাঁও																				
পিনকোড	: 783390																				
3. ভোটগ্ৰহন কেন্দ্ৰৰ বিৱৰণ																					
ভোটগ্ৰহন কেন্দ্ৰৰ নম্বৰ আৰু নাম :		ভোটগ্ৰহন কেন্দ্ৰৰ প্ৰকাৰ (পুৰুষ/মহিলা/সাধাৰণ)		সাধাৰণ																	
208 - জাৰাণ্ডী নবানুৰ এম. ই. স্কুল (বাওঁ ফাল)		খণ্ডৰ অন্তৰ্গত সহায়ক ভোটগ্ৰহন কেন্দ্ৰৰ সংখ্যা :		0																	
ভোটগ্ৰহন কেন্দ্ৰৰ ঠিকনা :																					
জাৰাণ্ডী নবানুৰ এম. ই. স্কুল, ৰুম নং ১, জাৰাণ্ডী ২য় খণ্ড, ডাকঘৰ : বিজনী, থানা : মানিকপুৰ, পিন নং : ৭৮৩৩৯০, জিলা : বঙাইগাঁও																					
4. ভোটাৰৰ সংখ্যা																					
আৰম্ভনি ক্ৰমিক নং	শেষ ক্ৰমিক নং	মুঠ ভোটাৰ																			
নং		পুৰুষ	মহিলা	৩য় লিঙ্গ	মুঠ																
1	718	383	328	0	711																

নিৰ্বাচক পঞ্জীয়ন বিষয়াৰ স্বাক্ষৰ

Nazri Naksha



Google Map View



Polling Station Building Front View



ভোটগ্ৰহন কেন্দ্ৰৰ সন্মুখৰ দৃশ্য



Cad View

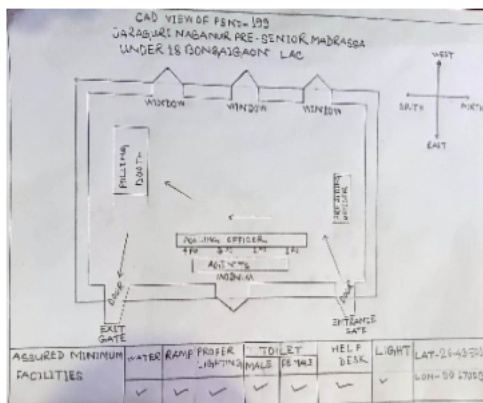

Key MAP View

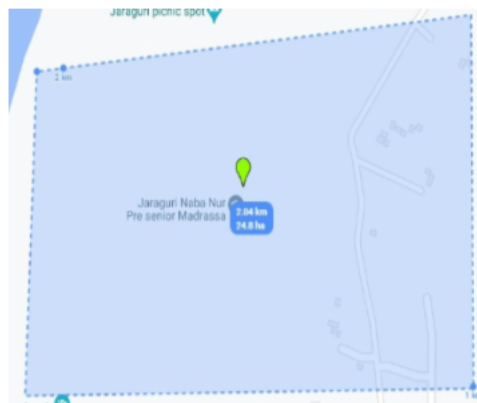



# 1 নাম : মমিন হোছেন পিতাৰ নাম: ছাদেক আলী ঘৰ নং : 01 বয়স : 45 লিঙ্গ : পুৰুষ	JGY1141873 ফটো উপলব্ধ	2 নাম : মেহবুব আবতাক বাহিদুৰ হুছেইন পিতাৰ নাম: মমিন হুছেইন ঘৰ নং : 01 বয়স : 20 লিঙ্গ : পুৰুষ	QQM0075507 ফটো উপলব্ধ	# 3 নাম : নজিব হুছেইন পিতাৰ নাম: ছাদেক আলী ঘৰ নং : 2 বয়স : 41 লিঙ্গ : পুৰুষ	JGY1141884 ফটো উপলব্ধ
# 4 নাম : হালিমা খাতুন স্বামীৰ নাম: নাজিব হোছেন ঘৰ নং : 2 বয়স : 26 লিঙ্গ : মহিলা	QQM0027144 ফটো উপলব্ধ	5 নাম : বফিকুল ইছলাম পিতাৰ নাম: আলতাব হুছেইন ঘৰ নং : 4 বয়স : 32 লিঙ্গ : পুৰুষ	JGY0007632 ফটো উপলব্ধ	6 নাম : মেৰিনা খাতুন স্বামীৰ নাম: বফিকুল ইছলাম ঘৰ নং : 4 বয়স : 22 লিঙ্গ : মহিলা	JGY1327030 ফটো উপলব্ধ
7 নাম : বাজিকুল ইছলাম পিতাৰ নাম: আলতাব হুছেইন ঘৰ নং : 05 বয়স : 29 লিঙ্গ : পুৰুষ	JGY0117879 ফটো উপলব্ধ	8 নাম : মঞ্জুমা খাতুন স্বামীৰ নাম: বাজিকুল ইছলাম ঘৰ নং : 05 বয়স : 23 লিঙ্গ : মহিলা	JGY1262781 ফটো উপলব্ধ	9 নাম : ছাহিনুৰ ইছলাম পিতাৰ নাম: আলতাব হুছেইন ঘৰ নং : 6 বয়স : 25 লিঙ্গ : পুৰুষ	JGY0546077 ফটো উপলব্ধ
10 নাম : ছাহানুৰ ইছলাম পিতাৰ নাম: কাজিমুদ্দিন সেখ ঘৰ নং : 7 বয়স : 28 লিঙ্গ : পুৰুষ	JGY0274886 ফটো উপলব্ধ	11 নাম : ইয়াছমিনা বেগম স্বামীৰ নাম: ছাহানুৰ ইছলাম ঘৰ নং : 7 বয়স : 22 লিঙ্গ : মহিলা	QQM0002931 ফটো উপলব্ধ	12 নাম : বমিনল ইছলাম পিতাৰ নাম: কাজিমুদ্দিন সেখ ঘৰ নং : 8 বয়স : 26 লিঙ্গ : পুৰুষ	JGY0546135 ফটো উপলব্ধ
13 নাম : মালাবুদ্দিন আলী পিতাৰ নাম: কদুছ আলী ঘৰ নং : 9 বয়স : 28 লিঙ্গ : পুৰুষ	JGY0217471 ফটো উপলব্ধ	14 নাম : আব্দুল জব্বাৰ পিতাৰ নাম: জয়নাল সেখ ঘৰ নং : 10 বয়স : 48 লিঙ্গ : পুৰুষ	JGY0007223 ফটো উপলব্ধ	15 নাম : নুৰ আলম পিতাৰ নাম: আকবৰ আলী ঘৰ নং : 10 বয়স : 35 লিঙ্গ : পুৰুষ	JGY0007231 ফটো উপলব্ধ
16 নাম : নুৰেজা খাতুন স্বামীৰ নাম: নুৰ আলম ঘৰ নং : 10 বয়স : 31 লিঙ্গ : মহিলা	JGY0072645 ফটো উপলব্ধ	17 নাম : নাজিবুল হক পিতাৰ নাম: আব্দুল জব্বাৰ ঘৰ নং : 10 বয়স : 19 লিঙ্গ : পুৰুষ	QQM0083980 ফটো উপলব্ধ	18 নাম : আলি হুছেইন পিতাৰ নাম: জয়নাল সেখ ঘৰ নং : 11 বয়স : 44 লিঙ্গ : পুৰুষ	JGY0007224 ফটো উপলব্ধ
19 নাম : মনিলা বেগম স্বামীৰ নাম: আলী হুছেইন ঘৰ নং : 11 বয়স : 37 লিঙ্গ : মহিলা	JGY0007226 ফটো উপলব্ধ	20 নাম : অমিনুল হক পিতাৰ নাম: আব্দুল জব্বাৰ ঘৰ নং : 11 বয়স : 24 লিঙ্গ : পুৰুষ	JGY0452813 ফটো উপলব্ধ	21 নাম : আমিৰ হুছেইন পিতাৰ নাম: আবচাৰ আলী ঘৰ নং : 14 বয়স : 50 লিঙ্গ : পুৰুষ	JGY0007801 ফটো উপলব্ধ
22 নাম : জয়নব বিবি স্বামীৰ নাম: আমিৰ হুছেইন ঘৰ নং : 14 বয়স : 44 লিঙ্গ : মহিলা	JGY0007803 ফটো উপলব্ধ	23 নাম : আলী হুছেইন পিতাৰ নাম: সংসাৰ আলী ঘৰ নং : 15 বয়স : 40 লিঙ্গ : পুৰুষ	JGY0007246 ফটো উপলব্ধ	24 নাম : মনোৰা খাতুন স্বামীৰ নাম: আলী হুছেইন ঘৰ নং : 15 বয়স : 31 লিঙ্গ : মহিলা	JGY1342354 ফটো উপলব্ধ
25 নাম : আলিমুদ্দিন পিতাৰ নাম: সংসাৰ আলী ঘৰ নং : 16 বয়স : 33 লিঙ্গ : পুৰুষ	JGY1342650 ফটো উপলব্ধ	26 নাম : হাজেৰা খাতুন স্বামীৰ নাম: আলিমুদ্দিন ঘৰ নং : 16 বয়স : 30 লিঙ্গ : মহিলা	JGY0229914 ফটো উপলব্ধ	27 নাম : ছানোৱাৰা বেগম পিতাৰ নাম: সংসাৰ আলী ঘৰ নং : 17 বয়স : 51 লিঙ্গ : মহিলা	JGY0007242 ফটো উপলব্ধ
28 নাম : কুবিৰ উদ্দীন পিতাৰ নাম: মাহিৰ উদ্দীন ঘৰ নং : 18 বয়স : 25 লিঙ্গ : পুৰুষ	JGY0345827 ফটো উপলব্ধ	29 নাম : জমিৰন খাতুন স্বামীৰ নাম: কুবিৰ উদ্দীন ঘৰ নং : 18 বয়স : 21 লিঙ্গ : মহিলা	QQM0024745 ফটো উপলব্ধ	30 নাম : আব্দুল আজিজ পিতাৰ নাম: মাহমুদ আলী ঘৰ নং : 19 বয়স : 33 লিঙ্গ : পুৰুষ	JGY0071639 ফটো উপলব্ধ



31 নাম : আঞ্জমা খাতুন স্বামীৰ নাম: আব্দুল আজিজ ঘৰ নং : 19 বয়স : 30 লিঙ্গ : মহিলা	JGY0217703 ফটো উপলব্ধ	32 নাম : তালেব আলী পিতাৰ নাম: আব্দুল মান্নাফ ঘৰ নং : 21 বয়স : 42 লিঙ্গ : পুৰুষ	JGY0007205 ফটো উপলব্ধ	# 33 নাম : বহিম খাতুন স্বামীৰ নাম: তালেপ আলী ঘৰ নং : 21 বয়স : 33 লিঙ্গ : মহিলা	JGY1342821 ফটো উপলব্ধ
34 নাম : নাছিব উদ্দিন পিতাৰ নাম: আব্দুল মান্নাফ ঘৰ নং : 22 বয়স : 32 লিঙ্গ : পুৰুষ	JGY1342672 ফটো উপলব্ধ	# 35 নাম : ইয়াচমিনা খাতুন স্বামীৰ নাম: নাচিৰউদ্দিন ঘৰ নং : 22 বয়স : 28 লিঙ্গ : মহিলা	JGY0070268 ফটো উপলব্ধ	36 নাম : চৈদৰ বহমান পিতাৰ নাম: মনিৰুদ্দিন . ঘৰ নং : 23 বয়স : 33 লিঙ্গ : পুৰুষ	JGY1810497 ফটো উপলব্ধ
37 নাম : গুলভানু খাতুন স্বামীৰ নাম: চৈয়দৰ বহমান ঘৰ নং : 23 বয়স : 24 লিঙ্গ : মহিলা	QQM0026831 ফটো উপলব্ধ	38 নাম : ছফিয়ৰ বহমান পিতাৰ নাম: মনিৰুদ্দিন ঘৰ নং : 24 বয়স : 39 লিঙ্গ : পুৰুষ	JGY0007250 ফটো উপলব্ধ	39 নাম : বুনা খাতুন স্বামীৰ নাম: ছফিয়ৰ বহমান ঘৰ নং : 24 বয়স : 25 লিঙ্গ : মহিলা	JGY0229922 ফটো উপলব্ধ
40 নাম : ছমচেৰ আলী পিতাৰ নাম: কলিমুদ্দিন ঘৰ নং : 26 বয়স : 45 লিঙ্গ : পুৰুষ	JGY0007233 ফটো উপলব্ধ	41 নাম : জাহেদা খাতুন স্বামীৰ নাম: ছমচেৰ আলী ঘৰ নং : 26 বয়স : 42 লিঙ্গ : মহিলা	JGY0007234 ফটো উপলব্ধ	42 নাম : আব্দুল মতালেব পিতাৰ নাম: সাহাদত আলী ঘৰ নং : 28 বয়স : 39 লিঙ্গ : পুৰুষ	JGY0007375 ফটো উপলব্ধ
43 নাম : ছাপিনা বেগম স্বামীৰ নাম: আব্দুল মতালেব ঘৰ নং : 28 বয়স : 31 লিঙ্গ : মহিলা	JGY1342412 ফটো উপলব্ধ	44 নাম : আব তালেব পিতাৰ নাম: সাহাদত আলী ঘৰ নং : 29 বয়স : 37 লিঙ্গ : পুৰুষ	JGY0007378 ফটো উপলব্ধ	45 নাম : বিনমা খাতুন স্বামীৰ নাম: আবু তালেব ঘৰ নং : 29 বয়স : 31 লিঙ্গ : মহিলা	JGY0007379 ফটো উপলব্ধ
46 নাম : হাকুমুদ্দিন আহমেদ পিতাৰ নাম: সাহাদত আলী ঘৰ নং : 31 বয়স : 26 লিঙ্গ : পুৰুষ	JGY0389528 ফটো উপলব্ধ	47 নাম : ছেলিমা বেগম স্বামীৰ নাম: হাকুমুদ্দিন আহমেদ ঘৰ নং : 31 বয়স : 23 লিঙ্গ : মহিলা	QQM0015446 ফটো উপলব্ধ	48 নাম : মুস্তাফা আহমেদ পিতাৰ নাম: সাহাদত আলী ঘৰ নং : 32 বয়স : 30 লিঙ্গ : পুৰুষ	JGY1810680 ফটো উপলব্ধ
49 নাম : মঞ্জমা বেগম স্বামীৰ নাম: মুস্তাফা আহমেদ ঘৰ নং : 32 বয়স : 22 লিঙ্গ : মহিলা	JGY4047791 ফটো উপলব্ধ	50 নাম : আব্দুল্লা জিয়াৰ পিতাৰ নাম: সাহাদত আলী ঘৰ নং : 33 বয়স : 24 লিঙ্গ : পুৰুষ	JGY0453274 ফটো উপলব্ধ	51 নাম : খদেজা জল কোবৰা পিতাৰ নাম: আবুল কাসেম ঘৰ নং : 33 বয়স : 22 লিঙ্গ : মহিলা	GNK1761964 ফটো উপলব্ধ
52 নাম : কাজুমুদ্দিন আলী আলি পিতাৰ নাম: নওসাদ আলি ঘৰ নং : 35 বয়স : 33 লিঙ্গ : পুৰুষ	JGY0007370 ফটো উপলব্ধ	53 নাম : আবেদা খাতুন স্বামীৰ নাম: কাজুমুদ্দিন আলী ঘৰ নং : 35 বয়স : 30 লিঙ্গ : মহিলা	JGY0129361 ফটো উপলব্ধ	54 নাম : বমিনুল আলী পিতাৰ নাম: নৌচাদ আলী ঘৰ নং : 37 বয়স : 32 লিঙ্গ : পুৰুষ	JGY1810599 ফটো উপলব্ধ
# 55 নাম : ৰাজমুকা খাতুন পিতাৰ নাম: বমিনুল আলী ঘৰ নং : 37 বয়স : 26 লিঙ্গ : মহিলা	QQM0018697 ফটো উপলব্ধ	56 নাম : ৰফিজুল আলী পিতাৰ নাম: নৌচাদ আলী ঘৰ নং : 38 বয়স : 32 লিঙ্গ : পুৰুষ	JGY1810486 ফটো উপলব্ধ	57 নাম : লাইলী বেগম স্বামীৰ নাম: ৰফিজুল আলী ঘৰ নং : 38 বয়স : 24 লিঙ্গ : মহিলা	JGY0454736 ফটো উপলব্ধ
58 নাম : ইয়াচিন আলী পিতাৰ নাম: ফুল বাবু ঘৰ নং : 41 বয়স : 26 লিঙ্গ : পুৰুষ	JGY0340695 ফটো উপলব্ধ	59 নাম : জছপিনা খাতুন পিতাৰ নাম: জালালউদ্দিন সেখ ঘৰ নং : 41 বয়স : 22 লিঙ্গ : মহিলা	QQM0026823 ফটো উপলব্ধ	60 নাম : ইজাজুল হক পিতাৰ নাম: ফুলবাবু ঘৰ নং : 42 বয়স : 30 লিঙ্গ : পুৰুষ	JGY0289355 ফটো উপলব্ধ



61 নাম : ইজাজুল হক পিতাৰ নাম : আবু বক্ৰৰ আলী ঘৰ নং : 48 বয়স : 28 লিঙ্গ : পুৰুষ	JGY0545897	62 নাম : হালিমা খাতুন স্বামীৰ নাম : ইজাজুল হক ঘৰ নং : 48 বয়স : 23 লিঙ্গ : মহিলা	JGY4088142	# 63 নাম : জয়নাল আলী পিতাৰ নাম : নিজাম সেখ ঘৰ নং : 51 বয়স : 47 লিঙ্গ : পুৰুষ	JGY0007775
64 নাম : মহিতন নেছা স্বামীৰ নাম : জয়নাল আলী ঘৰ নং : 51 বয়স : 31 লিঙ্গ : মহিলা	JGY1810204	65 নাম : আব্দুল ছালাম পিতাৰ নাম : মাদাৰ হুছেইন ঘৰ নং : 54 বয়স : 31 লিঙ্গ : পুৰুষ	JGY1810613	66 নাম : আলোমা খাতুন স্বামীৰ নাম : আব্দুল ছালাম ঘৰ নং : 54 বয়স : 24 লিঙ্গ : মহিলা	JGY0449207
# 67 নাম : ছাহিদুল ইছলাম পিতাৰ নাম : মাদাৰ হুছেইন ঘৰ নং : 55 বয়স : 30 লিঙ্গ : পুৰুষ	JGY0291146	# 68 নাম : আকিফন নেছা স্বামীৰ নাম : কাছিমুদ্দিন সেখ ঘৰ নং : 57 বয়স : 30 লিঙ্গ : মহিলা	JGY1810113	69 নাম : কাছিমুদ্দিন সেখ পিতাৰ নাম : ছলেমান সেখ ঘৰ নং : 57 বয়স : 33 লিঙ্গ : পুৰুষ	JGY1342638
70 নাম : আবু বক্ৰৰ ছিদ্দিক পিতাৰ নাম : চলেমান সেখ ঘৰ নং : 58 বয়স : 32 লিঙ্গ : পুৰুষ	JGY1810566	71 নাম : অবিবন নেছা স্বামীৰ নাম : আবু বক্ৰৰ ছিদ্দিক ঘৰ নং : 58 বয়স : 25 লিঙ্গ : মহিলা	KLM0517128	72 নাম : আব্দুল বাৰেক পিতাৰ নাম : ছলেমান সেখ ঘৰ নং : 59 বয়স : 29 লিঙ্গ : পুৰুষ	JGY0279976
73 নাম : বফিকা খাতুন স্বামীৰ নাম : আব্দুল বাৰেক ঘৰ নং : 59 বয়স : 23 লিঙ্গ : মহিলা	JGY0540799	74 নাম : কবেৰা বেগম স্বামীৰ নাম : ছলেমান সাখ ঘৰ নং : 60 বয়স : 51 লিঙ্গ : মহিলা	JGY0007576	75 নাম : মকিবৰ আলী পিতাৰ নাম : মুছা হক ঘৰ নং : 61 বয়স : 42 লিঙ্গ : পুৰুষ	JGY0007497
76 নাম : নূৰ আলমিনা বেগম স্বামীৰ নাম : মকিবৰ আলী ঘৰ নং : 61 বয়স : 32 লিঙ্গ : মহিলা	JGY1342263	77 নাম : বাইহান আলি পিতাৰ নাম : আবুল হুছেইন ঘৰ নং : 65 বয়স : 34 লিঙ্গ : পুৰুষ	JGY0007606	78 নাম : আছমিনা চুলতানা স্বামীৰ নাম : বাইহান আলী ঘৰ নং : 65 বয়স : 29 লিঙ্গ : মহিলা	JGY0129411
79 নাম : জহিৰুল ইছলাম পিতাৰ নাম : আজিজুল হক ঘৰ নং : 66 বয়স : 35 লিঙ্গ : পুৰুষ	JGY0007399	80 নাম : মৰ্জিনা খাতুন স্বামীৰ নাম : জহিৰুল ইছলাম ঘৰ নং : 66 বয়স : 24 লিঙ্গ : মহিলা	JGY1281690	81 নাম : জমিৰন বেগম স্বামীৰ নাম : খাইবুল ইছলাম ঘৰ নং : 67 বয়স : 36 লিঙ্গ : মহিলা	JGY1810408
82 নাম : খাইবুল ইছলাম পিতাৰ নাম : মাহিৰুদ্দিন সেখ ঘৰ নং : 67 বয়স : 34 লিঙ্গ : পুৰুষ	JGY0007580	83 নাম : নূৰ আলম পিতাৰ নাম : মাহিৰ উদ্দিন সেখ ঘৰ নং : 68 বয়স : 33 লিঙ্গ : পুৰুষ	JGY0007581	84 নাম : তজিৰোন নেছা স্বামীৰ নাম : নূৰ আলম ঘৰ নং : 68 বয়স : 31 লিঙ্গ : মহিলা	JGY0111179
85 নাম : তাইজুদ্দিন সেখ পিতাৰ নাম : বয়জুদ্দিন সেখ ঘৰ নং : 69 বয়স : 29 লিঙ্গ : পুৰুষ	JGY0109876	86 নাম : সাইবাণি খাতুন স্বামীৰ নাম : তাইজুদ্দিন সেখ ঘৰ নং : 69 বয়স : 26 লিঙ্গ : মহিলা	JGY0340638	87 নাম : চামচুল হক পিতাৰ নাম : সজলুদ্দিন সেখ ঘৰ নং : 70 বয়স : 45 লিঙ্গ : পুৰুষ	JGY0007507
88 নাম : সাজিদা খাতুন স্বামীৰ নাম : চামচুল হক ঘৰ নং : 70 বয়স : 34 লিঙ্গ : মহিলা	JGY0007509	89 নাম : সাহাদত আলী পিতাৰ নাম : সজলুদ্দিন সেখ ঘৰ নং : 71 বয়স : 40 লিঙ্গ : পুৰুষ	JGY0007508	90 নাম : আৰ্জিনা খাতুন স্বামীৰ নাম : সাহাদত আলী ঘৰ নং : 71 বয়স : 30 লিঙ্গ : মহিলা	JGY1810157



91 নাম : বাহাৰুল ইছলাম পিতাৰ নাম: মকবুল হুছেইন ঘৰ নং : 72 বয়স : 41 লিঙ্গ : পুৰুষ	JGY0007588 ফটো উপলব্ধ	92 নাম : হাচিনা খাতুন স্বামীৰ নাম: বাহাৰুল ইছলাম ঘৰ নং : 72 বয়স : 30 লিঙ্গ : মহিলা	JGY1810782 ফটো উপলব্ধ	93 নাম : জাহিৰুল ইছলাম পিতাৰ নাম: মকবুল হুছেইন ঘৰ নং : 73 বয়স : 39 লিঙ্গ : পুৰুষ	JGY1338494 ফটো উপলব্ধ
94 নাম : মোকলিমা খাতুন স্বামীৰ নাম: জাহিৰুল ইছলাম ঘৰ নং : 73 বয়স : 30 লিঙ্গ : মহিলা	JGY1810793 ফটো উপলব্ধ	95 নাম : তাহিৰুল ইছলাম পিতাৰ নাম: মকবুল হুছেইন ঘৰ নং : 74 বয়স : 29 লিঙ্গ : পুৰুষ	JGY0113746 ফটো উপলব্ধ	96 নাম : মিনাৰা চুলতানা স্বামীৰ নাম: তাহিৰুল ইছলাম ঘৰ নং : 74 বয়স : 23 লিঙ্গ : মহিলা	JGY1281898 ফটো উপলব্ধ
97 নাম : ছফিয়ৰ আলম পিতাৰ নাম: মহিবুদ্দিন সেখ ঘৰ নং : 75 বয়স : 29 লিঙ্গ : পুৰুষ	JGY0113688 ফটো উপলব্ধ	98 নাম : জামিনা খাতুন স্বামীৰ নাম: ছফিয়ৰ আলম ঘৰ নং : 75 বয়স : 22 লিঙ্গ : মহিলা	JGY1366558 ফটো উপলব্ধ	99 নাম : মনছুৰ আলম পিতাৰ নাম: মহিবুদ্দিন সেখ ঘৰ নং : 76 বয়স : 25 লিঙ্গ : পুৰুষ	JGY0560458 ফটো উপলব্ধ
100 নাম : আতাউৰ ৰহমান পিতাৰ নাম: ইদ্রিচ আলী ঘৰ নং : 79 বয়স : 35 লিঙ্গ : পুৰুষ	JGY0007517 ফটো উপলব্ধ	101 নাম : মাহমুদা খাতুন স্বামীৰ নাম: আতাউৰ ৰহমান ঘৰ নং : 79 বয়স : 23 লিঙ্গ : মহিলা	CBJ0509802 ফটো উপলব্ধ	# 102 নাম : চফিকুল ইছলাম পিতাৰ নাম: ইদ্রিচ আলী ঘৰ নং : 80 বয়স : 29 লিঙ্গ : পুৰুষ	JGY0104935 ফটো উপলব্ধ
103 নাম : হজৰত আলী পিতাৰ নাম: মিছিব উদ্দিন সেখ ঘৰ নং : 81 বয়স : 44 লিঙ্গ : পুৰুষ	JGY0007491 ফটো উপলব্ধ	104 নাম : আবিদা বেগম স্বামীৰ নাম: হজৰত আলী ঘৰ নং : 81 বয়স : 41 লিঙ্গ : মহিলা	JGY0007492 ফটো উপলব্ধ	105 নাম : আছিক ইকৰাল পিতাৰ নাম: হজৰত আলী ঘৰ নং : 81 বয়স : 20 লিঙ্গ : পুৰুষ	QQM0031807 ফটো উপলব্ধ
106 নাম : মমতাজ বেগম স্বামীৰ নাম: খয়বৰ আলী ঘৰ নং : 82 বয়স : 40 লিঙ্গ : মহিলা	JGY0004869 ফটো উপলব্ধ	107 নাম : মিজানুৰ ৰহমান পিতাৰ নাম: খয়বৰ আলী ঘৰ নং : 82 বয়স : 27 লিঙ্গ : পুৰুষ	JGY0130534 ফটো উপলব্ধ	108 নাম : নাজমিনা খাতুন স্বামীৰ নাম: মিজানুৰ ৰহমান ঘৰ নং : 82 বয়স : 26 লিঙ্গ : মহিলা	JGY0540864 ফটো উপলব্ধ
109 নাম : আশ্রাফ আলি পিতাৰ নাম: ছকমেল সেখ ঘৰ নং : 87 বয়স : 31 লিঙ্গ : পুৰুষ	JGY0007211 ফটো উপলব্ধ	110 নাম : আছিয়া খাতুন স্বামীৰ নাম: আশ্রাফ আলী ঘৰ নং : 87 বয়স : 28 লিঙ্গ : মহিলা	JGY0256669 ফটো উপলব্ধ	111 নাম : শাহিদুল ইছলাম পিতাৰ নাম: ছকমেল সেখ ঘৰ নং : 88 বয়স : 29 লিঙ্গ : পুৰুষ	JGY0070706 ফটো উপলব্ধ
112 নাম : আজিৰন নেছা পিতাৰ নাম: আফজালুল হক ঘৰ নং : 88 বয়স : 27 লিঙ্গ : মহিলা	KLM0387084 ফটো উপলব্ধ	113 নাম : হাফিজুৰ ৰহমান পিতাৰ নাম: ছকমেল সেখ ঘৰ নং : 89 বয়স : 28 লিঙ্গ : পুৰুষ	JGY0256636 ফটো উপলব্ধ	114 নাম : মনুফা ইয়াছমিন স্বামীৰ নাম: হাফিজুৰ ৰহমান ঘৰ নং : 89 বয়স : 26 লিঙ্গ : মহিলা	JGY0509869 ফটো উপলব্ধ
115 নাম : জয়নব্ব বিবি পিতাৰ নাম: ৰিয়াজুদ্দিন শেখ ঘৰ নং : 90 বয়স : 45 লিঙ্গ : মহিলা	JGY0007210 ফটো উপলব্ধ	116 নাম : আব্দুৰ ৰহমান পিতাৰ নাম: ছকমেল সেখ ঘৰ নং : 90 বয়স : 25 লিঙ্গ : পুৰুষ	JGY0509877 ফটো উপলব্ধ	117 নাম : কহিনুৰ ইছলাম পিতাৰ নাম: আব্দুল ৰহিম ঘৰ নং : 92 বয়স : 31 লিঙ্গ : পুৰুষ	JGY0114116 ফটো উপলব্ধ
118 নাম : কফিজুল ইছলাম পিতাৰ নাম: আব্দুল ৰহিম ঘৰ নং : 93 বয়স : 27 লিঙ্গ : পুৰুষ	JGY0130120 ফটো উপলব্ধ	119 নাম : মফিজুল ইছলাম পিতাৰ নাম: আব্দুল ৰহিম ঘৰ নং : 94 বয়স : 26 লিঙ্গ : পুৰুষ	JGY0546150 ফটো উপলব্ধ	120 নাম : বুস্তাম আলী পিতাৰ নাম: সংছেৰ আলী ঘৰ নং : 95 বয়স : 41 লিঙ্গ : পুৰুষ	JGY0007555 ফটো উপলব্ধ



121 নাম : আঞ্জমা খাতুন স্বামীৰ নাম : বুস্তম আলী ঘৰ নং : 95 বয়স : 32 লিঙ্গ : মহিলা	JGY0108167 ফটো উপলব্ধ	122 নাম : ছকমেল সেখ পিতাৰ নাম : নেছাৰ সেখ ঘৰ নং : 96 বয়স : 68 লিঙ্গ : পুৰুষ	JGY0007685 ফটো উপলব্ধ	123 নাম : চামচুন নেছা স্বামীৰ নাম : ছকমেল সেখ ঘৰ নং : 96 বয়স : 55 লিঙ্গ : মহিলা	JGY0007686 ফটো উপলব্ধ
124 নাম : নিজামউদ্দিন পিতাৰ নাম : ছকমেল সেখ ঘৰ নং : 96 বয়স : 40 লিঙ্গ : পুৰুষ	JGY0007688 ফটো উপলব্ধ	125 নাম : ছিদ্দিক আলী পিতাৰ নাম : জাকিৰ হুছেইন ঘৰ নং : 97 বয়স : 30 লিঙ্গ : পুৰুষ	JGY0099648 ফটো উপলব্ধ	126 নাম : এলীনা খাতুন স্বামীৰ নাম : ছিদ্দিক আলী ঘৰ নং : 97 বয়স : 25 লিঙ্গ : মহিলা	JGY1279462 ফটো উপলব্ধ
127 নাম : তহিজুদ্দিন শেখ পিতাৰ নাম : ছৰবেশ আলী ঘৰ নং : 98 বয়স : 35 লিঙ্গ : পুৰুষ	JGY1337344 ফটো উপলব্ধ	128 নাম : কাহিনুৰ ইছলাম মাতৃৰ নাম : কুলচুন বেওঁৱা ঘৰ নং : 99 বয়স : 34 লিঙ্গ : পুৰুষ	JGY0007407 ফটো উপলব্ধ	129 নাম : শোকোতজান নেছা স্বামীৰ নাম : কাহিনুৰ ইছলাম ঘৰ নং : 99 বয়স : 29 লিঙ্গ : মহিলা	JGY0094987 ফটো উপলব্ধ
130 নাম : ছহিদুল ইছলাম পিতাৰ নাম : মজাদ আলী ঘৰ নং : 100 বয়স : 40 লিঙ্গ : পুৰুষ	JGY0007590 ফটো উপলব্ধ	131 নাম : ছাহিদা খাতুন স্বামীৰ নাম : ছহিদুল ইছলাম ঘৰ নং : 100 বয়স : 31 লিঙ্গ : মহিলা	JGY1810317 ফটো উপলব্ধ	132 নাম : পিয়াৰ আলী পিতাৰ নাম : বাহিমুদ্দিন সেখ ঘৰ নং : 102 বয়স : 40 লিঙ্গ : পুৰুষ	JGY0007401 ফটো উপলব্ধ
133 নাম : বুকিয়া বেগম স্বামীৰ নাম : পিয়াৰ আলী ঘৰ নং : 102 বয়স : 33 লিঙ্গ : মহিলা	JGY1810420 ফটো উপলব্ধ	# 134 নাম : মোহেব জামাল সেখ পিতাৰ নাম : আনোৱাৰ হুছেইন ঘৰ নং : 103 বয়স : 35 লিঙ্গ : পুৰুষ	JGY0007902 ফটো উপলব্ধ	135 নাম : হাবিবা বেগম স্বামীৰ নাম : মোহেব জামাল ঘৰ নং : 103 বয়স : 30 লিঙ্গ : মহিলা	JGY1810180 ফটো উপলব্ধ
136 নাম : ছৈয়দ জামাল পিতাৰ নাম : আনোৱাৰ হুছেইন ঘৰ নং : 104 বয়স : 31 লিঙ্গ : পুৰুষ	JGY0007903 ফটো উপলব্ধ	137 নাম : মৰ্জিনা খাতুন পিতাৰ নাম : ছৈয়দ জামাল ঘৰ নং : 104 বয়স : 29 লিঙ্গ : মহিলা	JGY0230144 ফটো উপলব্ধ	138 নাম : হাছিনা খাতুন পিতাৰ নাম : বাহিমুদ্দিন সেখ ঘৰ নং : 105 বয়স : 33 লিঙ্গ : মহিলা	JGY0007403 ফটো উপলব্ধ
139 নাম : আনোৱাৰা বিবি স্বামীৰ নাম : সৰিফুল ইছলাম ঘৰ নং : 106 বয়স : 35 লিঙ্গ : মহিলা	JGY0007908 ফটো উপলব্ধ	140 নাম : সৰিফুল ইছলাম পিতাৰ নাম : কামিজ সেখ ঘৰ নং : 106 বয়স : 34 লিঙ্গ : পুৰুষ	JGY0007388 ফটো উপলব্ধ	141 নাম : ফুলছেৰ আলী পিতাৰ নাম : আব্দুল বাহিম ঘৰ নং : 109 বয়স : 39 লিঙ্গ : পুৰুষ	JGY0007392 ফটো উপলব্ধ
142 নাম : ফুলেকা খাতুন স্বামীৰ নাম : ফুলছেৰ আলী ঘৰ নং : 109 বয়স : 31 লিঙ্গ : মহিলা	JGY1810191 ফটো উপলব্ধ	143 নাম : ফুলমিয়া পিতাৰ নাম : আব্দুল বাহিম ঘৰ নং : 110 বয়স : 31 লিঙ্গ : পুৰুষ	JGY1810691 ফটো উপলব্ধ	144 নাম : দুৰুমিয়া পিতাৰ নাম : আব্দুল বাহিম ঘৰ নং : 111 বয়স : 27 লিঙ্গ : পুৰুষ	JGY0270199 ফটো উপলব্ধ
# 145 নাম : বাহিমুদ্দিন সেখ পিতাৰ নাম : মিজা সেখ ঘৰ নং : 114 বয়স : 35 লিঙ্গ : পুৰুষ	JGY0007356 ফটো উপলব্ধ	146 নাম : আলিমা খাতুন স্বামীৰ নাম : বাহিমুদ্দিন সেখ ঘৰ নং : 114 বয়স : 30 লিঙ্গ : মহিলা	JGY0268359 ফটো উপলব্ধ	147 নাম : ছাহেব আলী পিতাৰ নাম : ছামছুল হক ঘৰ নং : 115 বয়স : 42 লিঙ্গ : পুৰুষ	JGY0007362 ফটো উপলব্ধ
148 নাম : বেছমিনা বেগম স্বামীৰ নাম : ছাহেব আলী ঘৰ নং : 115 বয়স : 36 লিঙ্গ : মহিলা	JGY1810464 ফটো উপলব্ধ	149 নাম : ফুল বাবু পিতাৰ নাম : ফেলু সেখ ঘৰ নং : 116 বয়স : 49 লিঙ্গ : পুৰুষ	JGY0007390 ফটো উপলব্ধ	# 150 নাম : জবেদা বিবি স্বামীৰ নাম : ফুলবাবু সেখ ঘৰ নং : 116 বয়স : 47 লিঙ্গ : মহিলা	JGY1810124 ফটো উপলব্ধ



# 151 নাম : জাকিৰ হুছেইন পিতাৰ নাম: ফুল বাবু ঘৰ নং : 116 বয়স : 29 লিঙ্গ : পুৰুষ	JGY0270116 ফটো উপলব্ধ	152 নাম : আছিমা খাতুন পিতাৰ নাম: আমচাৰ আলী ঘৰ নং : 117 বয়স : 34 লিঙ্গ : মহিলা	JGY0007344 ফটো উপলব্ধ	153 নাম : মতিবৰ বহমান পিতাৰ নাম: আমচাৰ আলী ঘৰ নং : 118 বয়স : 32 লিঙ্গ : পুৰুষ	JGY1342536 ফটো উপলব্ধ
154 নাম : ৰচন নেহা বেগম স্বামীৰ নাম: মতিবৰ বহমান ঘৰ নং : 118 বয়স : 27 লিঙ্গ : মহিলা	JGY0434688 ফটো উপলব্ধ	155 নাম : ইউনুছ আলী পিতাৰ নাম: ছলেমান সেখ ঘৰ নং : 120 বয়স : 35 লিঙ্গ : পুৰুষ	JGY0007298 ফটো উপলব্ধ	156 নাম : আয়শা ছিদ্দিকা স্বামীৰ নাম: ইউনুছ আলী ঘৰ নং : 120 বয়স : 22 লিঙ্গ : মহিলা	QQM0006064 ফটো উপলব্ধ
157 নাম : মফিজুল হক পিতাৰ নাম: ছলেমান সেখ ঘৰ নং : 123 বয়স : 29 লিঙ্গ : পুৰুষ	JGY0129932 ফটো উপলব্ধ	158 নাম : ৰফিকুল ইছলাম পিতাৰ নাম: চলেমান সেখ ঘৰ নং : 124 বয়স : 27 লিঙ্গ : পুৰুষ	JGY0545848 ফটো উপলব্ধ	159 নাম : ফজলৰ বহমান পিতাৰ নাম: আব্দুল ছাত্তাৰ ঘৰ নং : 125 বয়স : 42 লিঙ্গ : পুৰুষ	JGY0007325 ফটো উপলব্ধ
# 160 নাম : আশেদা খাতুন স্বামীৰ নাম: ফজলৰ বহমান ঘৰ নং : 125 বয়স : 31 লিঙ্গ : মহিলা	JGY0083949 ফটো উপলব্ধ	161 নাম : ফৰোজ উদ্দিন সেখ পিতাৰ নাম: আব্দুল ছাত্তাৰ ঘৰ নং : 126 বয়স : 31 লিঙ্গ : পুৰুষ	JGY1810737 ফটো উপলব্ধ	162 নাম : ফজিয়া বহমান পিতাৰ নাম: আব্দুল ছাত্তাৰ ঘৰ নং : 127 বয়স : 40 লিঙ্গ : পুৰুষ	JGY0007326 ফটো উপলব্ধ
163 নাম : ফুলবাবু সেখ পিতাৰ নাম: আব্দুল ছাত্তাৰ ঘৰ নং : 128 বয়স : 48 লিঙ্গ : পুৰুষ	JGY0007324 ফটো উপলব্ধ	164 নাম : শুকুৰজান নেছা স্বামীৰ নাম: ফুলবাবু সেখ ঘৰ নং : 128 বয়স : 37 লিঙ্গ : মহিলা	JGY0007327 ফটো উপলব্ধ	165 নাম : ফকৰ উদ্দিন পিতাৰ নাম: আব্দুল ছাত্তাৰ ঘৰ নং : 129 বয়স : 32 লিঙ্গ : পুৰুষ	JGY1342649 ফটো উপলব্ধ
166 নাম : ছাহিদা খাতুন স্বামীৰ নাম: ফকৰ উদ্দিন ঘৰ নং : 129 বয়স : 30 লিঙ্গ : মহিলা	JGY0083956 ফটো উপলব্ধ	# 167 নাম : আনোৱাৰ হুছেইন পিতাৰ নাম: জামুৰুদ্দিন সেখ ঘৰ নং : 130 বয়স : 39 লিঙ্গ : পুৰুষ	JGY0007338 ফটো উপলব্ধ	# 168 নাম : জেছমা খাতুন স্বামীৰ নাম: আনোৱাৰ হুছেইন ঘৰ নং : 130 বয়স : 31 লিঙ্গ : মহিলা	JGY0085159 ফটো উপলব্ধ
169 নাম : বয়নুদ্দিন আহমেদ পিতাৰ নাম: জামুৰুদ্দিন সেখ ঘৰ নং : 131 বয়স : 30 লিঙ্গ : পুৰুষ	JGY1342525 ফটো উপলব্ধ	170 নাম : মাজেদা বেগম স্বামীৰ নাম: বয়নুদ্দিন আহমেদ ঘৰ নং : 131 বয়স : 27 লিঙ্গ : মহিলা	JGY0454082 ফটো উপলব্ধ	171 নাম : কছৰুদ্দিন সেখ পিতাৰ নাম: ফজিয়া সেখ ঘৰ নং : 132 বয়স : 50 লিঙ্গ : পুৰুষ	JGY0007317 ফটো উপলব্ধ
172 নাম : ফুৰুজা বিবি স্বামীৰ নাম: কছৰুদ্দিন সেখ ঘৰ নং : 132 বয়স : 42 লিঙ্গ : মহিলা	JGY0007318 ফটো উপলব্ধ	#2 173 নাম : দয়চুদ্দিন সেখ পিতাৰ নাম: ফজিয়া সেখ ঘৰ নং : 133 বয়স : 33 লিঙ্গ : পুৰুষ	JGY1342478 ফটো উপলব্ধ	174 নাম : কয়চুদ্দিন সেখ পিতাৰ নাম: ফজিয়া সেখ ঘৰ নং : 134 বয়স : 30 লিঙ্গ : পুৰুষ	JGY1810851 ফটো উপলব্ধ
175 নাম : আঞ্জমা বেগম স্বামীৰ নাম: কয়চুদ্দিন সেখ ঘৰ নং : 134 বয়স : 20 লিঙ্গ : মহিলা	QQM0071381 ফটো উপলব্ধ	176 নাম : দচুৰুদ্দিন সেখ পিতাৰ নাম: ফজিয়া সেখ ঘৰ নং : 135 বয়স : 25 লিঙ্গ : পুৰুষ	JGY0376590 ফটো উপলব্ধ	177 নাম : আহাদ আলী পিতাৰ নাম: নছিবুল্লা সেখ ঘৰ নং : 136 বয়স : 51 লিঙ্গ : পুৰুষ	JGY1810522 ফটো উপলব্ধ
178 নাম : ইছাতুন বিবি স্বামীৰ নাম: আহাদ আলী ঘৰ নং : 136 বয়স : 41 লিঙ্গ : মহিলা	JGY0007341 ফটো উপলব্ধ	179 নাম : ইউছুফ আলী পিতাৰ নাম: আহাদ আলী ঘৰ নং : 136 বয়স : 21 লিঙ্গ : পুৰুষ	QQM0008482 ফটো উপলব্ধ	180 নাম : আমিনা খাতুন পিতাৰ নাম: আহাদ আলী ঘৰ নং : 136 বয়স : 19 লিঙ্গ : মহিলা	QQM0075192 ফটো উপলব্ধ



181 নাম : ইছাৰ আলী পিতাৰ নাম: আহাদ আলী ঘৰ নং : 137 বয়স : 26 লিঙ্গ : পুৰুষ	JGY0560425 ফটো উপলব্ধ	182 নাম : সহিদুল ইছলাম পিতাৰ নাম: কচুৰুদ্দিন ঘৰ নং : 138 বয়স : 26 লিঙ্গ : পুৰুষ	JGY0351726 ফটো উপলব্ধ	183 নাম : আনচুৰা খাতুন স্বামীৰ নাম: সহিদুল ইছলাম ঘৰ নং : 138 বয়স : 23 লিঙ্গ : মহিলা	QQM0012286 ফটো উপলব্ধ
184 নাম : মে আখিৰুল ইছলাম পিতাৰ নাম: কচুৰুদ্দিন সেখ ঘৰ নং : 139 বয়স : 36 লিঙ্গ : পুৰুষ	JGY1342661 ফটো উপলব্ধ	185 নাম : তাকমিনা খাতুন স্বামীৰ নাম: মঃ আখিৰুল ইছলাম ঘৰ নং : 139 বয়স : 31 লিঙ্গ : মহিলা	JGY1810215 ফটো উপলব্ধ	186 নাম : আহমেদ আলী পিতাৰ নাম: আবচাৰ আলী ঘৰ নং : 140 বয়স : 36 লিঙ্গ : পুৰুষ	JGY0007805 ফটো উপলব্ধ
187 নাম : বুনা বেগম স্বামীৰ নাম: আহমেদ আলী ঘৰ নং : 140 বয়স : 30 লিঙ্গ : মহিলা	JGY1810260 ফটো উপলব্ধ	188 নাম : জয়নদ্দীন আহমেদ পিতাৰ নাম: আমিৰ হুছেইন ঘৰ নং : 142 বয়স : 25 লিঙ্গ : পুৰুষ	JGY0340547 ফটো উপলব্ধ	# 189 নাম : কুদ্দুছ আলী পিতাৰ নাম: বাদচালু সেখ ঘৰ নং : 143 বয়স : 40 লিঙ্গ : পুৰুষ	JGY0007907 ফটো উপলব্ধ
190 নাম : অজুপা খাতুন স্বামীৰ নাম: কুদ্দুছ আলী ঘৰ নং : 143 বয়স : 36 লিঙ্গ : মহিলা	JGY1810066 ফটো উপলব্ধ	191 নাম : আমিনুৰ ইছলাম পিতাৰ নাম: কুদ্দুছ আলী ঘৰ নং : 143 বয়স : 19 লিঙ্গ : পুৰুষ	QQM0088401 ফটো উপলব্ধ	192 নাম : মহিবুল হক পিতাৰ নাম: আব্দুল লতিফ ঘৰ নং : 144 বয়স : 31 লিঙ্গ : পুৰুষ	JGY0007920 ফটো উপলব্ধ
193 নাম : মোমেনা খাতুন স্বামীৰ নাম: মহিবুল হক ঘৰ নং : 144 বয়স : 27 লিঙ্গ : মহিলা	CBJ0551978 ফটো উপলব্ধ	194 নাম : মইনুদ্দিন সেখ পিতাৰ নাম: মহিজল হক ঘৰ নং : 145 বয়স : 37 লিঙ্গ : পুৰুষ	JGY0007322 ফটো উপলব্ধ	195 নাম : জায়দা খাতুন স্বামীৰ নাম: মইনুদ্দিন সেখ ঘৰ নং : 145 বয়স : 30 লিঙ্গ : মহিলা	JGY1810817 ফটো উপলব্ধ
196 নাম : জবেৰ আলী পিতাৰ নাম: আমজাদ আলী ঘৰ নং : 146 বয়স : 44 লিঙ্গ : পুৰুষ	JGY0007812 ফটো উপলব্ধ	197 নাম : আহেলা খাতুন স্বামীৰ নাম: জবেৰ আলী ঘৰ নং : 146 বয়স : 36 লিঙ্গ : মহিলা	JGY1342730 ফটো উপলব্ধ	198 নাম : জয়ৰদ্দিন পিতাৰ নাম: আমজাদ আলী ঘৰ নং : 148 বয়স : 35 লিঙ্গ : পুৰুষ	JGY0007814 ফটো উপলব্ধ
199 নাম : নয়চন বেগম স্বামীৰ নাম: জয়ৰুদ্দিন ঘৰ নং : 148 বয়স : 30 লিঙ্গ : মহিলা	JGY1342365 ফটো উপলব্ধ	200 নাম : আলিমুন নেছা স্বামীৰ নাম: জব্বাৰ আলী ঘৰ নং : 149 বয়স : 31 লিঙ্গ : মহিলা	JGY1810293 ফটো উপলব্ধ	201 নাম : জব্বাৰ আলি পিতাৰ নাম: আমজাদ আলি ঘৰ নং : 149 বয়স : 31 লিঙ্গ : পুৰুষ	JGY0007815 ফটো উপলব্ধ
202 নাম : জাহান উদ্দিন পিতাৰ নাম: খমিৰ উদ্দিন সেখ ঘৰ নং : 150 বয়স : 59 লিঙ্গ : পুৰুষ	JGY0007691 ফটো উপলব্ধ	# 203 নাম : চাহেৰা বানু স্বামীৰ নাম: জাহান উদ্দিন ঘৰ নং : 150 বয়স : 52 লিঙ্গ : মহিলা	JGY0007692 ফটো উপলব্ধ	204 নাম : সাহানুৰ ইছলাম পিতাৰ নাম: জাহান উদ্দিন ঘৰ নং : 151 বয়স : 32 লিঙ্গ : পুৰুষ	JGY0007700 ফটো উপলব্ধ
205 নাম : বহিম আলী পিতাৰ নাম: মজমুল হক ঘৰ নং : 152 বয়স : 25 লিঙ্গ : পুৰুষ	JGY0546119 ফটো উপলব্ধ	206 নাম : ছাইফুল ইছলাম পিতাৰ নাম: কছলুদ্দিন সেখ ঘৰ নং : 153 বয়স : 26 লিঙ্গ : পুৰুষ	JGY0376715 ফটো উপলব্ধ	207 নাম : জবেৰ আলী পিতাৰ নাম: আয়নাল সেখ ঘৰ নং : 156 বয়স : 30 লিঙ্গ : পুৰুষ	JGY0333989 ফটো উপলব্ধ
208 নাম : ইয়াজুল হক পিতাৰ নাম: নূৰ জামাল ঘৰ নং : 159 বয়স : 26 লিঙ্গ : পুৰুষ	JGY0545509 ফটো উপলব্ধ	209 নাম : জহুৰুল ইছলাম পিতাৰ নাম: মেদাম শেখ ঘৰ নং : 160 বয়স : 33 লিঙ্গ : পুৰুষ	JGY0230094 ফটো উপলব্ধ	# 210 নাম : বাজু আলী পিতাৰ নাম: ছৰবেশ আলী ঘৰ নং : 161 বয়স : 37 লিঙ্গ : পুৰুষ	JGY0274068 ফটো উপলব্ধ



211 নাম : কাজিমুদ্দিন সেখ পিতাৰ নাম: ছৰবেশ আলী ঘৰ নং : 162 বয়স : 41 লিঙ্গ : পুৰুষ	JGY0007472 ফটো উপলব্ধ	212 নাম : বাহেনা বিবি স্বামীৰ নাম: কাজিমুদ্দিন সেখ ঘৰ নং : 162 বয়স : 32 লিঙ্গ : মহিলা	JGY0274076 ফটো উপলব্ধ	213 নাম : উদ্ধৱ বৰ্মন পিতাৰ নাম: ধীৰেশ্বৰ বৰ্মন ঘৰ নং : 163 বয়স : 32 লিঙ্গ : পুৰুষ	JGY0007410 ফটো উপলব্ধ
214 নাম : মমী বৰ্মন স্বামীৰ নাম: উদ্ধৱ বৰ্মন ঘৰ নং : 163 বয়স : 25 লিঙ্গ : মহিলা	JGY0340521 ফটো উপলব্ধ	215 নাম : আজাহাৰ আলী পিতাৰ নাম: আব্দুল আজিজ ঘৰ নং : 164 বয়স : 54 লিঙ্গ : পুৰুষ	JGY0007306 ফটো উপলব্ধ	216 নাম : ছৰতন নেছা স্বামীৰ নাম: আজাহাৰ আলী ঘৰ নং : 164 বয়স : 47 লিঙ্গ : মহিলা	JGY0007307 ফটো উপলব্ধ
217 নাম : আৰজিনা খাতুন পিতাৰ নাম: আজাহাৰ আলী ঘৰ নং : 164 বয়স : 27 লিঙ্গ : মহিলা	JGY0295204 ফটো উপলব্ধ	218 নাম : সোলেমান আলী পিতাৰ নাম: আজাহাৰ আলী ঘৰ নং : 164 বয়স : 25 লিঙ্গ : পুৰুষ	JGY0340612 ফটো উপলব্ধ	219 নাম : হাবিবৰ আলী পিতাৰ নাম: আজাহাৰ আলী ঘৰ নং : 164 বয়স : 22 লিঙ্গ : পুৰুষ	JGY1373992 ফটো উপলব্ধ
220 নাম : বহিমা খাতুন পিতাৰ নাম: আজাহাৰ আলী ঘৰ নং : 164 বয়স : 20 লিঙ্গ : মহিলা	QQM0071753 ফটো উপলব্ধ	221 নাম : আক্কাচ আলী পিতাৰ নাম: আব্দুল আজিজ ঘৰ নং : 165 বয়স : 56 লিঙ্গ : পুৰুষ	JGY0007305 ফটো উপলব্ধ	222 নাম : মান্নাফ আলী পিতাৰ নাম: আক্কাচ আলী ঘৰ নং : 165 বয়স : 30 লিঙ্গ : পুৰুষ	JGY1810624 ফটো উপলব্ধ
223 নাম : আব্দুল মুন্নাফ পিতাৰ নাম: আক্কাচ আলী ঘৰ নং : 165 বয়স : 27 লিঙ্গ : পুৰুষ	JGY0129981 ফটো উপলব্ধ	224 নাম : অঞ্জুমা খাতুন পিতাৰ নাম: আক্কাচ আলী ঘৰ নং : 165 বয়স : 25 লিঙ্গ : মহিলা	JGY0340844 ফটো উপলব্ধ	225 নাম : ফাতেমা খাতুন পিতাৰ নাম: আক্কাচ আলী ঘৰ নং : 165 বয়স : 22 লিঙ্গ : মহিলা	QQM0030908 ফটো উপলব্ধ
226 নাম : আব্দুল বহমান পিতাৰ নাম: আক্কাচ আলী ঘৰ নং : 165 বয়স : 20 লিঙ্গ : পুৰুষ	QQM0098616 ফটো উপলব্ধ	# 227 নাম : আশ্ৰাব আলী পিতাৰ নাম: নূৰ আলী ঘৰ নং : 166 বয়স : 54 লিঙ্গ : পুৰুষ	JGY0007544 ফটো উপলব্ধ	# 228 নাম : কাঞ্চন বিবি স্বামীৰ নাম: আশ্ৰাফ আলী ঘৰ নং : 166 বয়স : 43 লিঙ্গ : মহিলা	JGY0007201 ফটো উপলব্ধ
# 229 নাম : সুকিৰন বেগম স্বামীৰ নাম: আশ্ৰাব আলী ঘৰ নং : 166 বয়স : 32 লিঙ্গ : মহিলা	JGY0007396 ফটো উপলব্ধ	230 নাম : আহমিনা খাতুন পিতাৰ নাম: আশ্ৰাব আলী ঘৰ নং : 166 বয়স : 23 লিঙ্গ : মহিলা	JGY4074670 ফটো উপলব্ধ	231 নাম : হাছিমত আলী পিতাৰ নাম: আশ্ৰাব আলী ঘৰ নং : 166 বয়স : 23 লিঙ্গ : পুৰুষ	JGY4074688 ফটো উপলব্ধ
232 নাম : সমচেৰ আলী পিতাৰ নাম: জয়নাল আবেদীন ঘৰ নং : 167 বয়স : 40 লিঙ্গ : পুৰুষ	JGY0007531 ফটো উপলব্ধ	233 নাম : সহৰ ভান নেছা স্বামীৰ নাম: সমচেৰ আলী ঘৰ নং : 167 বয়স : 26 লিঙ্গ : মহিলা	JGY0230243 ফটো উপলব্ধ	234 নাম : আক্কেৰ আলী পিতাৰ নাম: জয়নাল আবেদীন ঘৰ নং : 168 বয়স : 29 লিঙ্গ : পুৰুষ	JGY0106617 ফটো উপলব্ধ
235 নাম : বেছমিনা খাতুন স্বামীৰ নাম: আক্কেৰ আলী ঘৰ নং : 168 বয়স : 26 লিঙ্গ : মহিলা	JGY0217653 ফটো উপলব্ধ	236 নাম : বাবুজান সেখ পিতাৰ নাম: জয়নাল আবেদীন ঘৰ নং : 169 বয়স : 28 লিঙ্গ : পুৰুষ	JGY0269605 ফটো উপলব্ধ	237 নাম : ছাইনা বেগম স্বামীৰ নাম: বাবুজান সেখ ঘৰ নং : 169 বয়স : 27 লিঙ্গ : মহিলা	HNF0243220 ফটো উপলব্ধ
238 নাম : মেহেৰ জামাল পিতাৰ নাম: আব্দুল গফুৰ ঘৰ নং : 170 বয়স : 34 লিঙ্গ : পুৰুষ	JGY1335246 ফটো উপলব্ধ	239 নাম : ছমেলা বেগম স্বামীৰ নাম: মেহেৰ জামাল ঘৰ নং : 170 বয়স : 30 লিঙ্গ : মহিলা	JGY1810282 ফটো উপলব্ধ	240 নাম : বদিয়াৰ বহমান পিতাৰ নাম: আব্দুল গফুৰ ঘৰ নং : 171 বয়স : 31 লিঙ্গ : পুৰুষ	JGY1810668 ফটো উপলব্ধ



241 নাম : হাচিনা খাতুন স্বামীৰ নাম: বাদিয়াৰ বহমান ঘৰ নং : 171 বয়স : 21 লিঙ্গ : মহিলা	JGY4053286 ফটো উপলব্ধ	242 নাম : ইছা আলী ছালাম পিতাৰ নাম: আব্দুল গফুৰ ঘৰ নং : 173 বয়স : 25 লিঙ্গ : পুৰুষ	JGY0340562 ফটো উপলব্ধ	243 নাম : জেছমিনা খাতুন স্বামীৰ নাম: ইছা আলী ছালাম ঘৰ নং : 173 বয়স : 21 লিঙ্গ : মহিলা	QQM0002899 ফটো উপলব্ধ
244 নাম : ছাহজামাল সেখ পিতাৰ নাম: সজলুদদীন সেখ ঘৰ নং : 174 বয়স : 33 লিঙ্গ : পুৰুষ	JGY1342694 ফটো উপলব্ধ	245 নাম : বুফিয়া খাতুন স্বামীৰ নাম: ছাহজামাল সেখ ঘৰ নং : 174 বয়স : 26 লিঙ্গ : মহিলা	JGY0454074 ফটো উপলব্ধ	246 নাম : নুৰ ইছলাম পিতাৰ নাম: আজিজল হক ঘৰ নং : 176 বয়স : 31 লিঙ্গ : পুৰুষ	JGY0094417 ফটো উপলব্ধ
247 নাম : তাজমিনা খাতুন পিতাৰ নাম: মনোৱাৰি হুছেইন ঘৰ নং : 199 বয়স : 28 লিঙ্গ : মহিলা	JGY0251637 ফটো উপলব্ধ	248 নাম : সাইদুল ইছলাম পিতাৰ নাম: আজিবৰ আলী ঘৰ নং : 181 বয়স : 32 লিঙ্গ : পুৰুষ	JGY0295220 ফটো উপলব্ধ	249 নাম : মতিবৰ সেখ পিতাৰ নাম: চুলতান সেখ ঘৰ নং : 181 বয়স : 28 লিঙ্গ : পুৰুষ	JGY0230250 ফটো উপলব্ধ
250 নাম : ফৰিদা বেগম পিতাৰ নাম: ফুলবাবু সেখ ঘৰ নং : 181 বয়স : 22 লিঙ্গ : মহিলা	JGY1393842 ফটো উপলব্ধ	251 নাম : ৰমজান আলী পিতাৰ নাম: সাহাজামাল আলী ঘৰ নং : 182 বয়স : 24 লিঙ্গ : পুৰুষ	JGY4074993 ফটো উপলব্ধ	252 নাম : সৈদুল ইছলাম পিতাৰ নাম: আমছাৰ আলী ঘৰ নং : 183 বয়স : 37 লিঙ্গ : পুৰুষ	JGY0007809 ফটো উপলব্ধ
253 নাম : বানেছা খাতুন স্বামীৰ নাম: চেয়দুল ইছলাম ঘৰ নং : 183 বয়স : 28 লিঙ্গ : মহিলা	JGY0133827 ফটো উপলব্ধ	254 নাম : ফুলচান আলী পিতাৰ নাম: জালাল উদ্দিন সেখ ঘৰ নং : 184 বয়স : 28 লিঙ্গ : পুৰুষ	JGY0206706 ফটো উপলব্ধ	255 নাম : খালেদা বেগম স্বামীৰ নাম: ফুলচান আলী ঘৰ নং : 184 বয়স : 21 লিঙ্গ : মহিলা	QQM0000513 ফটো উপলব্ধ
# 256 নাম : মো মিকৰাজ আলী পিতাৰ নাম: চটকু সেখ ঘৰ নং : 186 বয়স : 33 লিঙ্গ : পুৰুষ	JGY1342558 ফটো উপলব্ধ	257 নাম : ৰোসীতাৰা বেগম স্বামীৰ নাম: মো মিকৰাজ আলী ঘৰ নং : 186 বয়স : 25 লিঙ্গ : মহিলা	JGY0340489 ফটো উপলব্ধ	258 নাম : দহিজল ইছলাম পিতাৰ নাম: কুদ্দুছ আলী ঘৰ নং : 187 বয়স : 27 লিঙ্গ : পুৰুষ	JGY0130492 ফটো উপলব্ধ
259 নাম : এলিনা খাতুন পিতাৰ নাম: চটকু সেখ ঘৰ নং : 187 বয়স : 26 লিঙ্গ : মহিলা	JGY0545913 ফটো উপলব্ধ	260 নাম : কাছেৰ আলী পিতাৰ নাম: চমছেৰ আলী ঘৰ নং : 188 বয়স : 48 লিঙ্গ : পুৰুষ	JGY0007202 ফটো উপলব্ধ	261 নাম : কবিৰন বিবি স্বামীৰ নাম: আব্দুল মজিদ ঘৰ নং : 189 বয়স : 70 লিঙ্গ : মহিলা	JGY0007622 ফটো উপলব্ধ
262 নাম : কফিলুদ্দিন সেখ পিতাৰ নাম: আব্দুল মজিদ ঘৰ নং : 189 বয়স : 50 লিঙ্গ : পুৰুষ	JGY0007625 ফটো উপলব্ধ	263 নাম : গুলেৰা বেগম স্বামীৰ নাম: কফিলুদ্দিন সেখ ঘৰ নং : 189 বয়স : 40 লিঙ্গ : মহিলা	JGY0007626 ফটো উপলব্ধ	264 নাম : গোলাপ হুছেইন পিতাৰ নাম: কফিলুদ্দিন সেখ ঘৰ নং : 189 বয়স : 23 লিঙ্গ : পুৰুষ	JGY1491752 ফটো উপলব্ধ
265 নাম : কহিমা খাতুন পিতাৰ নাম: কফিলুদ্দিন সেখ ঘৰ নং : 189 বয়স : 21 লিঙ্গ : মহিলা	QQM0024687 ফটো উপলব্ধ	266 নাম : কুদ্দুছ আলী পিতাৰ নাম: আছমত আলী ঘৰ নং : 190 বয়স : 50 লিঙ্গ : পুৰুষ	JGY0394296 ফটো উপলব্ধ	267 নাম : নুৰজাহান বিবি স্বামীৰ নাম: আব্দুল মান্নাফ ঘৰ নং : 192 বয়স : 63 লিঙ্গ : মহিলা	JGY0007204 ফটো উপলব্ধ
268 নাম : ইস্তাজ আলী পিতাৰ নাম: আব্দুল মান্নাফ ঘৰ নং : 192 বয়স : 35 লিঙ্গ : পুৰুষ	JGY0007206 ফটো উপলব্ধ	# 269 নাম : মল্লিকা খাতুন স্বামীৰ নাম: মইনুল হক ঘৰ নং : 192 বয়স : 33 লিঙ্গ : মহিলা	JGY0069765 ফটো উপলব্ধ	270 নাম : আছমিনা খাতুন স্বামীৰ নাম: ইস্তাজ আলী ঘৰ নং : 192 বয়স : 29 লিঙ্গ : মহিলা	JGY0069989 ফটো উপলব্ধ



271 নাম : ছকমেল সেখ পিতাৰ নাম: ৰিয়াজুদ্দিন সেখ ঘৰ নং : ১৯৩ বয়স : 62 লিঙ্গ : পুৰুষ	JGY0007208 ফটো উপলব্ধ	272 নাম : আচিৰন বিবি স্বামীৰ নাম: ছকমেল সেখ ঘৰ নং : ১৯৩ বয়স : 50 লিঙ্গ : মহিলা	JGY0007209 ফটো উপলব্ধ	273 নাম : মইনুল হক পিতাৰ নাম: ছাদেক আলী ঘৰ নং : ১৯৩ বয়স : 30 লিঙ্গ : পুৰুষ	JGY0070557 ফটো উপলব্ধ
274 নাম : আশাবুদ্দিন সেখ পিতাৰ নাম: ৰহমান সেখ ঘৰ নং : ১৯৪ বয়স : 60 লিঙ্গ : পুৰুষ	JGY0007212 ফটো উপলব্ধ	275 নাম : ছাইবুদ্দিন সেখ পিতাৰ নাম: ৰহমান সেখ ঘৰ নং : 194 বয়স : 58 লিঙ্গ : পুৰুষ	JGY0007213 ফটো উপলব্ধ	276 নাম : ময়নাল সেখ পিতাৰ নাম: ৰহমান সেখ ঘৰ নং : ১৯৪ বয়স : 46 লিঙ্গ : পুৰুষ	JGY0007214 ফটো উপলব্ধ
277 নাম : জয়নাল সেখ পিতাৰ নাম: ৰহমান সেখ ঘৰ নং : ১৯৪ বয়স : 42 লিঙ্গ : পুৰুষ	JGY0007215 ফটো উপলব্ধ	278 নাম : জেলেখা বিবি স্বামীৰ নাম: ছায়েবুদ্দিন সেখ ঘৰ নং : 194 বয়স : 42 লিঙ্গ : মহিলা	JGY0007216 ফটো উপলব্ধ	279 নাম : জবেদা বিবি স্বামীৰ নাম: জয়নাল সেখ ঘৰ নং : ১৯৪ বয়স : 38 লিঙ্গ : মহিলা	JGY0007217 ফটো উপলব্ধ
# 280 নাম : পিয়াৰ আলী পিতাৰ নাম: আশাবুদ্দিন সেখ ঘৰ নং : ১৯৪ বয়স : 38 লিঙ্গ : পুৰুষ	JGY0070888 ফটো উপলব্ধ	281 নাম : জাকিৰ হুছেইন পিতাৰ নাম: ছাইবুদ্দিন সেখ ঘৰ নং : 194 বয়স : 28 লিঙ্গ : পুৰুষ	JGY0130013 ফটো উপলব্ধ	282 নাম : জামিদুল ইছলাম পিতাৰ নাম: ছাইবুদ্দিন সেখ ঘৰ নং : 194 বয়স : 26 লিঙ্গ : পুৰুষ	JGY0560409 ফটো উপলব্ধ
283 নাম : জাবেদ আলী পিতাৰ নাম: জয়নাল সেখ ঘৰ নং : 194 বয়স : 22 লিঙ্গ : পুৰুষ	JGY1394253 ফটো উপলব্ধ	284 নাম : ফৰিদা খাতুন পিতাৰ নাম: ফুলুদ্দিন সেখ ঘৰ নং : 194 বয়স : 22 লিঙ্গ : মহিলা	CBJ0469676 ফটো উপলব্ধ	285 নাম : নূৰ সাহেদা খাতুন পিতাৰ নাম: সাইবুদ্দিন ঘৰ নং : 194 বয়স : 22 লিঙ্গ : মহিলা	QQM0072546 ফটো উপলব্ধ
286 নাম : জয়নব খাতুন পিতাৰ নাম: জয়নাল সেখ ঘৰ নং : 194 বয়স : 20 লিঙ্গ : মহিলা	QQM0031013 ফটো উপলব্ধ	287 নাম : ইউছুব আলী পিতাৰ নাম: ময়নাল সেখ ঘৰ নং : 194 বয়স : 20 লিঙ্গ : পুৰুষ	QQM0038265 ফটো উপলব্ধ	288 নাম : মহিৰ উদ্দিন পিতাৰ নাম: আফাজ উদ্দিন ঘৰ নং : ১৯৫ বয়স : 60 লিঙ্গ : পুৰুষ	JGY0007218 ফটো উপলব্ধ
289 নাম : ছয়কল বিবি স্বামীৰ নাম: মহিৰ উদ্দিন ঘৰ নং : ১৯৫ বয়স : 52 লিঙ্গ : মহিলা	JGY0007219 ফটো উপলব্ধ	290 নাম : মফিজুল হক পিতাৰ নাম: মহিৰ উদ্দিন ঘৰ নং : 195 বয়স : 24 লিঙ্গ : পুৰুষ	JGY1275775 ফটো উপলব্ধ	291 নাম : ছানিদুল ইছলাম পিতাৰ নাম: মহিৰ উদ্দিন ঘৰ নং : 195 বয়স : 22 লিঙ্গ : পুৰুষ	JGY1342930 ফটো উপলব্ধ
292 নাম : মাহমুদ আলী পিতাৰ নাম: আফাজ উদ্দিন ঘৰ নং : ১৯৬ বয়স : 66 লিঙ্গ : পুৰুষ	JGY0007220 ফটো উপলব্ধ	293 নাম : আচিয়া বিবি স্বামীৰ নাম: মাহমুদ আলী ঘৰ নং : ১৯৬ বয়স : 59 লিঙ্গ : মহিলা	JGY0007221 ফটো উপলব্ধ	294 নাম : আবু মেহেৰ পিতাৰ নাম: মাহমুদ আলী ঘৰ নং : 196 বয়স : 27 লিঙ্গ : পুৰুষ	JGY0340836 ফটো উপলব্ধ
295 নাম : ইনামুল হক পিতাৰ নাম: মাহমুদ আলী ঘৰ নং : 196 বয়স : 25 লিঙ্গ : পুৰুষ	JGY0454439 ফটো উপলব্ধ	296 নাম : ৰহেদা খাতুন স্বামীৰ নাম: আবু মেহেৰ ঘৰ নং : 196 বয়স : 22 লিঙ্গ : মহিলা	QQM0068791 ফটো উপলব্ধ	297 নাম : পানফুল বেওঁৰা স্বামীৰ নাম: জয়নাল সেখ ঘৰ নং : ১৯৭ বয়স : 67 লিঙ্গ : মহিলা	JGY0007222 ফটো উপলব্ধ
298 নাম : জালালউদ্দিন পিতাৰ নাম: জয়নাল সেখ ঘৰ নং : ১৯৭ বয়স : 40 লিঙ্গ : পুৰুষ	JGY0007225 ফটো উপলব্ধ	299 নাম : মনোৱাৰা বেগম পিতাৰ নাম: জালাল উদ্দিন ঘৰ নং : ১৯৭ বয়স : 35 লিঙ্গ : মহিলা	JGY1342809 ফটো উপলব্ধ	300 নাম : আকবৰ আলী পিতাৰ নাম: কাচিম সেখ ঘৰ নং : ১৯৮ বয়স : 67 লিঙ্গ : পুৰুষ	JGY0007227 ফটো উপলব্ধ



301 নাম : আৰজিনা বেগম স্বামীৰ নাম: সহিদুল ইছলাম ঘৰ নং : 198 ক বয়স : 24 লিঙ্গ : মহিলা	DBG1149152 ফটো উপলব্ধ	302 নাম : কলিমুদ্দিন পিতাৰ নাম: কছিমুদ্দিন ঘৰ নং : 198 ক বয়স : 67 লিঙ্গ : পুৰুষ	JGY0007232 ফটো উপলব্ধ	303 নাম : সোনাভানু বিবি স্বামীৰ নাম: কলিমুদ্দিন ঘৰ নং : 198 ক বয়স : 59 লিঙ্গ : মহিলা	JGY0007228 ফটো উপলব্ধ
304 নাম : সহিদুল ইছলাম পিতাৰ নাম: কলিমুদ্দিন ঘৰ নং : 198 ক বয়স : 35 লিঙ্গ : পুৰুষ	JGY0007238 ফটো উপলব্ধ	305 নাম : মতিজান বিবি স্বামীৰ নাম: সংসাৰ আলী ঘৰ নং : 199 বয়স : 63 লিঙ্গ : মহিলা	JGY0007241 ফটো উপলব্ধ	306 নাম : মতিয়ৰ বহমান পিতাৰ নাম: সংসাৰ আলী ঘৰ নং : 199 বয়স : 45 লিঙ্গ : পুৰুষ	JGY0007243 ফটো উপলব্ধ
307 নাম : মমতাজ বেগম স্বামীৰ নাম: মতিয়ৰ বহমান ঘৰ নং : 199 বয়স : 43 লিঙ্গ : মহিলা	JGY0007244 ফটো উপলব্ধ	308 নাম : মোবাৰক আলী পিতাৰ নাম: সংসাৰ আলী ঘৰ নং : 199 বয়স : 42 লিঙ্গ : পুৰুষ	JGY0007245 ফটো উপলব্ধ	309 নাম : মৰ্জিনা খাতুন স্বামীৰ নাম: মোবাৰক আলী ঘৰ নং : 199 বয়স : 35 লিঙ্গ : মহিলা	JGY1335031 ফটো উপলব্ধ
310 নাম : ছামচুল হক পিতাৰ নাম: সংসাৰ আলী ঘৰ নং : 199 বয়স : 31 লিঙ্গ : পুৰুষ	JGY1342547 ফটো উপলব্ধ	# 311 নাম : বহিমা খাতুন স্বামীৰ নাম: ছামচুল হক ঘৰ নং : 199 বয়স : 30 লিঙ্গ : মহিলা	JGY0229831 ফটো উপলব্ধ	312 নাম : ফজিলা খাতুন স্বামীৰ নাম: মোবাৰক আলী ঘৰ নং : 199 বয়স : 26 লিঙ্গ : মহিলা	QQM0068627 ফটো উপলব্ধ
313 নাম : বহিমা খাতুন পিতাৰ নাম: সংসাৰ আলী ঘৰ নং : 199 বয়স : 24 লিঙ্গ : মহিলা	JGY0454645 ফটো উপলব্ধ	314 নাম : মফিয়ৰ আলী পিতাৰ নাম: মোবাৰক আলী ঘৰ নং : 199 বয়স : 22 লিঙ্গ : পুৰুষ	QQM0038356 ফটো উপলব্ধ	315 নাম : মনিবুল ইছলাম পিতাৰ নাম: মতিয়াৰ ঘৰ নং : 199 বয়স : 21 লিঙ্গ : পুৰুষ	QQM0047944 ফটো উপলব্ধ
316 নাম : মনিবুদ্দিন পিতাৰ নাম: কচিম উদ্দিন ঘৰ নং : 200 বয়স : 76 লিঙ্গ : পুৰুষ	JGY0007247 ফটো উপলব্ধ	317 নাম : সুৰত জামাল পিতাৰ নাম: মনিবুদ্দিন ঘৰ নং : 200 বয়স : 45 লিঙ্গ : পুৰুষ	JGY0007249 ফটো উপলব্ধ	318 নাম : মনিৰা খাতুন পিতাৰ নাম: কচিমুদ্দিন ঘৰ নং : 200ক বয়স : 41 লিঙ্গ : মহিলা	JGY0007254 ফটো উপলব্ধ
319 নাম : গোলাপ উদ্দিন পিতাৰ নাম: কচিমুদ্দিন ঘৰ নং : 200ক বয়স : 40 লিঙ্গ : পুৰুষ	JGY0007255 ফটো উপলব্ধ	320 নাম : মনোৱাৰা খাতুন স্বামীৰ নাম: সুৰত জামাল ঘৰ নং : 200 বয়স : 38 লিঙ্গ : মহিলা	QQM0073668 ফটো উপলব্ধ	321 নাম : মৰিয়ম নেছা পিতাৰ নাম: মনিবুদ্দিন ঘৰ নং : 200 বয়স : 31 লিঙ্গ : মহিলা	JGY1810237 ফটো উপলব্ধ
322 নাম : গুলভানু খাতুন স্বামীৰ নাম: চৈদৰ বহমান ঘৰ নং : 200 বয়স : 25 লিঙ্গ : মহিলা	JGY4078366 ফটো উপলব্ধ	323 নাম : ফাতেমা খাতুন পিতাৰ নাম: কচব উদ্দিন ঘৰ নং : 200ক বয়স : 28 লিঙ্গ : মহিলা	JGY0230193 ফটো উপলব্ধ	324 নাম : ইয়াৰ মহমাদ পিতাৰ নাম: কচব উদ্দিন ঘৰ নং : 200ক বয়স : 30 লিঙ্গ : পুৰুষ	JGY0075598 ফটো উপলব্ধ
325 নাম : তাজিৰন নেছা স্বামীৰ নাম: গোলাপ উদ্দিন ঘৰ নং : 200ক বয়স : 29 লিঙ্গ : মহিলা	JGY0075556 ফটো উপলব্ধ	326 নাম : কচবুদ্দিন পিতাৰ নাম: কছিম উদ্দিন ঘৰ নং : 200ক বয়স : 64 লিঙ্গ : পুৰুষ	JGY0007253 ফটো উপলব্ধ	327 নাম : মহিৰন বেওঁৱা স্বামীৰ নাম: মহমাদ সেখ ঘৰ নং : 201 বয়স : 75 লিঙ্গ : মহিলা	JGY0007256 ফটো উপলব্ধ
328 নাম : মকবুল হুছেইন পিতাৰ নাম: মহমাদ সেখ ঘৰ নং : 201 বয়স : 53 লিঙ্গ : পুৰুষ	JGY0007257 ফটো উপলব্ধ	329 নাম : নীলভানু বিবি স্বামীৰ নাম: মকবুল হুছেইন ঘৰ নং : 201 বয়স : 44 লিঙ্গ : মহিলা	JGY0007258 ফটো উপলব্ধ	330 নাম : মহিদা খাতুন পিতাৰ নাম: ছকিয়াল হুছেইন ঘৰ নং : 201 বয়স : 24 লিঙ্গ : মহিলা	JGY0449223 ফটো উপলব্ধ



331	QQM0022723	ফটো উপলব্ধ	332	JGY0007259	ফটো উপলব্ধ	333	JGY0007260	ফটো উপলব্ধ
নাম : নূৰ হুছেইন পিতাৰ নাম: মকবুল হুছেইন ঘৰ নং : 201 বয়স : 21 লিঙ্গ : পুৰুষ			নাম : ফজল বহমান পিতাৰ নাম: মেদান সেখ ঘৰ নং : ২০২ বয়স : 58 লিঙ্গ : পুৰুষ			নাম : জয়নব বিবি স্বামীৰ নাম: ফজল বহমান ঘৰ নং : ২০২ বয়স : 56 লিঙ্গ : মহিলা		
334	JGY0007261	ফটো উপলব্ধ	335	JGY0007262	ফটো উপলব্ধ	336	JGY0076166	ফটো উপলব্ধ
নাম : বাহেদ আলী পিতাৰ নাম: ফজল বহমান ঘৰ নং : ২০২ বয়স : 40 লিঙ্গ : পুৰুষ			নাম : হজৰত আলী পিতাৰ নাম: ফজল বহমান ঘৰ নং : ২০২ বয়স : 34 লিঙ্গ : পুৰুষ			নাম : নূৰ আফৰুজা বেগম স্বামীৰ নাম: হজৰত আলী ঘৰ নং : ২০২ বয়স : 28 লিঙ্গ : মহিলা		
337	JGY0442228	ফটো উপলব্ধ	338	JGY0007263	ফটো উপলব্ধ	339	JGY1335213	ফটো উপলব্ধ
নাম : ফেদছি বেগম পিতাৰ নাম: ফজল বহমান ঘৰ নং : 202 বয়স : 25 লিঙ্গ : মহিলা			নাম : আয়নাল সেখ পিতাৰ নাম: ওচমান সেখ ঘৰ নং : ২০৩ বয়স : 52 লিঙ্গ : পুৰুষ			নাম : মৰজিনা বিবি স্বামীৰ নাম: আয়নাল সেখ ঘৰ নং : ২০৩ বয়স : 44 লিঙ্গ : মহিলা		
340	JGY0545954	ফটো উপলব্ধ	341	JGY1483098	ফটো উপলব্ধ	342	QQM0017079	ফটো উপলব্ধ
নাম : আলমিনা খাতুন পিতাৰ নাম: আয়নাল সেখ ঘৰ নং : 203 বয়স : 26 লিঙ্গ : মহিলা			নাম : মাজিদুল ইছলাম পিতাৰ নাম: আয়নাল সেখ ঘৰ নং : 203 বয়স : 23 লিঙ্গ : পুৰুষ			নাম : হালিমা খাতুন পিতাৰ নাম: আয়নাল সেখ ঘৰ নং : 203 বয়স : 21 লিঙ্গ : মহিলা		
343	JGY0007264	ফটো উপলব্ধ	344	JGY0007265	ফটো উপলব্ধ	345	JGY1342343	ফটো উপলব্ধ
নাম : আব্দুল গফুৰ পিতাৰ নাম: ওচমান সেখ ঘৰ নং : ২০৪ বয়স : 64 লিঙ্গ : পুৰুষ			নাম : মেহেৰুন খাতুন স্বামীৰ নাম: আব্দুল গফুৰ ঘৰ নং : ২০৪ বয়স : 54 লিঙ্গ : মহিলা			নাম : সাজেদা খাতুন স্বামীৰ নাম: আমিৰ হুছেইন ঘৰ নং : ২০৪ বয়স : 32 লিঙ্গ : মহিলা		
346	JGY1810271	ফটো উপলব্ধ	# 347	JGY0260356	ফটো উপলব্ধ	348	QQM0070599	ফটো উপলব্ধ
নাম : গোলে ভানু খাতুন পিতাৰ নাম: আব্দুল গফুৰ ঘৰ নং : ২০৪ বয়স : 30 লিঙ্গ : মহিলা			নাম : ছাহাজামাল পিতাৰ নাম: আব্দুল গফুৰ ঘৰ নং : ২০৪ বয়স : 30 লিঙ্গ : পুৰুষ			নাম : জিয়াৰুল হক পিতাৰ নাম: আব্দুল গফুৰ ঘৰ নং : 204 বয়স : 22 লিঙ্গ : পুৰুষ		
349	QQM0006049	ফটো উপলব্ধ	350	JGY0007266	ফটো উপলব্ধ	351	JGY0007267	ফটো উপলব্ধ
নাম : আব্দুল কালাম পিতাৰ নাম: আব্দুল গফুৰ ঘৰ নং : 204 বয়স : 20 লিঙ্গ : পুৰুষ			নাম : আমীৰ হুছেইন পিতাৰ নাম: ওচমান সেখ ঘৰ নং : ২০৪ক বয়স : 45 লিঙ্গ : পুৰুষ			নাম : আব্দুল মালেক পিতাৰ নাম: ওচমান সেখ ঘৰ নং : ২০৪ক বয়স : 43 লিঙ্গ : পুৰুষ		
352	JGY1335257	ফটো উপলব্ধ	# 353	JGY1810384	ফটো উপলব্ধ	354	JGY1342707	ফটো উপলব্ধ
নাম : জহুৰা খাতুন স্বামীৰ নাম: আব্দুল মালেক ঘৰ নং : ২০৪ক বয়স : 33 লিঙ্গ : মহিলা			নাম : বমিছা খাতুন স্বামীৰ নাম: শ্বেৰ আলী ঘৰ নং : ২০৫ বয়স : 41 লিঙ্গ : মহিলা			নাম : আজিদুল ইছলাম পিতাৰ নাম: কাদেৰ আলী ঘৰ নং : ২০৫ বয়স : 34 লিঙ্গ : পুৰুষ		
355	JGY0560482	ফটো উপলব্ধ	356	JGY0540849	ফটো উপলব্ধ	357	JGY0340828	ফটো উপলব্ধ
নাম : বামোৰ আলী পিতাৰ নাম: শ্বেৰ আলী ঘৰ নং : 205 বয়স : 26 লিঙ্গ : পুৰুষ			নাম : আয়ছা খাতুন পিতাৰ নাম: কাদেৰ আলী ঘৰ নং : 205 বয়স : 26 লিঙ্গ : মহিলা			নাম : বছিদুল ইছলাম পিতাৰ নাম: শ্বেৰ আলী ঘৰ নং : 205 বয়স : 25 লিঙ্গ : পুৰুষ		
358	JGY1484336	ফটো উপলব্ধ	359	QQM0056523	ফটো উপলব্ধ	360	JGY0007269	ফটো উপলব্ধ
নাম : চাহিদা খাতুন পিতাৰ নাম: শ্বেৰ আলী ঘৰ নং : 205 বয়স : 23 লিঙ্গ : মহিলা			নাম : আহিদুল ইছলাম পিতাৰ নাম: শ্বেৰ ঘৰ নং : 205 বয়স : 21 লিঙ্গ : পুৰুষ			নাম : জবেদ আলী পিতাৰ নাম: আব্দুল জলিল ঘৰ নং : ২০৬ বয়স : 67 লিঙ্গ : পুৰুষ		



361 নাম : খতেজা বিবি স্বামীৰ নাম: জবেদ আলী ঘৰ নং : ২০৬ বয়স : 57 লিঙ্গ : মহিলা	JGY0007270 ফটো উপলব্ধ	362 নাম : খাইৰুল ইছলাম পিতাৰ নাম: জবেদ আলী ঘৰ নং : ২০৬ বয়স : 47 লিঙ্গ : পুৰুষ	JGY0007271 ফটো উপলব্ধ	363 নাম : আৰ্জিনা বেগম স্বামীৰ নাম: খাইৰুল ইছলাম ঘৰ নং : ২০৬ বয়স : 33 লিঙ্গ : মহিলা	JGY1342274 ফটো উপলব্ধ
364 নাম : নুৰ হুছেইন পিতাৰ নাম: জবেদ আলী ঘৰ নং : ২০৬ বয়স : 31 লিঙ্গ : পুৰুষ	JGY0007272 ফটো উপলব্ধ	365 নাম : মজেদা বেগম পিতাৰ নাম: জাবেদ আলী ঘৰ নং : 206 বয়স : 24 লিঙ্গ : মহিলা	JGY0376624 ফটো উপলব্ধ	366 নাম : তছলিমা খাতুন স্বামীৰ নাম: নুৰ হুছেইন ঘৰ নং : 206 বয়স : 23 লিঙ্গ : মহিলা	JGY4048351 ফটো উপলব্ধ
367 নাম : জামুৰুদ্দিন পিতাৰ নাম: আব্দুল গফুৰ সেখ ঘৰ নং : 207 বয়স : 59 লিঙ্গ : পুৰুষ	JGY0007273 ফটো উপলব্ধ	368 নাম : মালেকা বিবি স্বামীৰ নাম: জামুৰুদ্দিন ঘৰ নং : 207 বয়স : 50 লিঙ্গ : মহিলা	JGY0007274 ফটো উপলব্ধ	369 নাম : মহিনুৰ ইছলাম পিতাৰ নাম: জামুৰুদ্দিন ঘৰ নং : ২০৭ বয়স : 27 লিঙ্গ : পুৰুষ	JGY0217604 ফটো উপলব্ধ
370 নাম : আজিজুল ইছলাম পিতাৰ নাম: জামুৰুদ্দিন ঘৰ নং : 207 বয়স : 23 লিঙ্গ : পুৰুষ	JGY4075032 ফটো উপলব্ধ	371 নাম : আজুমা বেগম স্বামীৰ নাম: মহিনুৰ ইছলাম ঘৰ নং : 207 বয়স : 22 লিঙ্গ : মহিলা	JGY4075024 ফটো উপলব্ধ	372 নাম : জবেদ আলী পিতাৰ নাম: আব্দুল জলিল ঘৰ নং : ২০৮ বয়স : 63 লিঙ্গ : পুৰুষ	JGY0007275 ফটো উপলব্ধ
373 নাম : সুবজভান বিবি স্বামীৰ নাম: জবেদ আলী ঘৰ নং : ২০৮ বয়স : 58 লিঙ্গ : মহিলা	JGY0007276 ফটো উপলব্ধ	374 নাম : সুবত জামাল পিতাৰ নাম: জবেদ আলী ঘৰ নং : ২০৮ বয়স : 48 লিঙ্গ : পুৰুষ	JGY0007277 ফটো উপলব্ধ	375 নাম : আমবিয়া খাতুন স্বামীৰ নাম: সুবত জামাল ঘৰ নং : ২০৮ বয়স : 43 লিঙ্গ : মহিলা	JGY0007280 ফটো উপলব্ধ
376 নাম : ছাহিদ জামাল পিতাৰ নাম: জবেদ আলী ঘৰ নং : 208 বয়স : 39 লিঙ্গ : পুৰুষ	JGY0007279 ফটো উপলব্ধ	377 নাম : মনছুৰা খাতুন স্বামীৰ নাম: সাহিদ জামাল ঘৰ নং : ২০৮ বয়স : 33 লিঙ্গ : মহিলা	JGY1342785 ফটো উপলব্ধ	378 নাম : আব্দুছ ছালাম পিতাৰ নাম: জবেদ আলী ঘৰ নং : 208 বয়স : 32 লিঙ্গ : পুৰুষ	JGY1342489 ফটো উপলব্ধ
379 নাম : হুছমিনা খাতুন স্বামীৰ নাম: আব্দুছ ছালাম ঘৰ নং : ২০৮ বয়স : 28 লিঙ্গ : মহিলা	JGY0129213 ফটো উপলব্ধ	380 নাম : আব বক্কৰ ছিদ্দিক পিতাৰ নাম: সুবত জামাল ঘৰ নং : 208 বয়স : 20 লিঙ্গ : পুৰুষ	QQM0035246 ফটো উপলব্ধ	381 নাম : ছৈদৰ বহমান পিতাৰ নাম: জোনাব আলী ঘৰ নং : 209 বয়স : 68 লিঙ্গ : পুৰুষ	JGY0007281 ফটো উপলব্ধ
382 নাম : জলেমা বিবি স্বামীৰ নাম: ছৈদৰ বহমান ঘৰ নং : 209 বয়স : 59 লিঙ্গ : মহিলা	JGY0007282 ফটো উপলব্ধ	383 নাম : জহুৰুল ইছলাম পিতাৰ নাম: ছৈদৰ বহমান ঘৰ নং : 209 বয়স : 40 লিঙ্গ : পুৰুষ	JGY0007283 ফটো উপলব্ধ	384 নাম : সফিদা বেগম স্বামীৰ নাম: জহুৰুল ইছলাম ঘৰ নং : ২০৯ বয়স : 39 লিঙ্গ : মহিলা	JGY0007284 ফটো উপলব্ধ
385 নাম : ইব হাছেম পিতাৰ নাম: ছৈদৰ বহমান ঘৰ নং : 209 বয়স : 24 লিঙ্গ : পুৰুষ	JGY0377408 ফটো উপলব্ধ	386 নাম : জাকিৰ হুছেইন পিতাৰ নাম: আব্দুল গফুৰ সেখ ঘৰ নং : ২১০ বয়স : 47 লিঙ্গ : পুৰুষ	JGY0007287 ফটো উপলব্ধ	#2 387 নাম : নাজিমা খাতুন পিতাৰ নাম: আব্দুল গফুৰ সেখ ঘৰ নং : ২১০ বয়স : 38 লিঙ্গ : মহিলা	JGY0007288 ফটো উপলব্ধ
388 নাম : আকলিমা খাতুন স্বামীৰ নাম: জাকিৰ হুছেইন ঘৰ নং : ২১০ বয়স : 32 লিঙ্গ : মহিলা	JGY1810351 ফটো উপলব্ধ	389 নাম : ছামিৰন বিবি স্বামীৰ নাম: আব্দুল মন্নাফ আলী ঘৰ নং : 211 বয়স : 58 লিঙ্গ : মহিলা	JGY1042519 ফটো উপলব্ধ	390 নাম : বাচিৰন বিবি স্বামীৰ নাম: অমত সেখ ঘৰ নং : ২১২ বয়স : 75 লিঙ্গ : মহিলা	JGY0007289 ফটো উপলব্ধ



391 নাম : বাছৰ উদ্দিন সেখ পিতাৰ নাম: অমত সেখ ঘৰ নং : ২২২ বয়স : 53 লিঙ্গ : পুৰুষ	JGY0007290 ফটো উপলব্ধ	392 নাম : তফিয়া বিবি স্বামীৰ নাম: বাছৰ উদ্দিন সেখ ঘৰ নং : ২২২ বয়স : 46 লিঙ্গ : মহিলা	JGY0007291 ফটো উপলব্ধ	393 নাম : বাহেলা খাতুন পিতাৰ নাম: বাছৰ উদ্দিন সেখ ঘৰ নং : 212 বয়স : 26 লিঙ্গ : মহিলা	JGY0454116 ফটো উপলব্ধ
394 নাম : তফিচৰ ৰহমান পিতাৰ নাম: বাছৰ উদ্দিন সেখ ঘৰ নং : 212 বয়স : 23 লিঙ্গ : পুৰুষ	JGY0540708 ফটো উপলব্ধ	395 নাম : চায়েজান বেওঁৱা স্বামীৰ নাম: ছাবেদ আলী ঘৰ নং : ২১৪ বয়স : 55 লিঙ্গ : মহিলা	JGY0007292 ফটো উপলব্ধ	396 নাম : সাহাদত আলী পিতাৰ নাম: ছাবেদ আলী ঘৰ নং : ২১৪ বয়স : 41 লিঙ্গ : পুৰুষ	JGY0007293 ফটো উপলব্ধ
397 নাম : খতেজা খাতুন পিতাৰ নাম: ছাবেদ আলী ঘৰ নং : 214 বয়স : 28 লিঙ্গ : মহিলা	JGY1394154 ফটো উপলব্ধ	398 নাম : পানমতী বিবি স্বামীৰ নাম: চলোমান সেখ ঘৰ নং : ২১৫ বয়স : 62 লিঙ্গ : মহিলা	JGY0007295 ফটো উপলব্ধ	S 399 নাম : ছলিমা খাতুন পিতাৰ নাম: ছলোমান সেখ ঘৰ নং : ২১৫ বয়স : 44 লিঙ্গ : মহিলা	JGY0007296 ফটো উপলব্ধ
400 নাম : ছিদ্দিক আলী পিতাৰ নাম: চলোমান সেখ ঘৰ নং : ২১৫ বয়স : 38 লিঙ্গ : পুৰুষ	JGY0007297 ফটো উপলব্ধ	401 নাম : নাসিমা খাতুন স্বামীৰ নাম: ছিদ্দিক আলী ঘৰ নং : ২১৫ বয়স : 31 লিঙ্গ : মহিলা	JGY0080739 ফটো উপলব্ধ	402 নাম : মজিদ আলী পিতাৰ নাম: চলোমান সেখ ঘৰ নং : ২১৫ বয়স : 31 লিঙ্গ : পুৰুষ	JGY1342581 ফটো উপলব্ধ
403 নাম : জব্বাৰ আলী পিতাৰ নাম: চলোমান সেখ ঘৰ নং : ২১৫ বয়স : 31 লিঙ্গ : পুৰুষ	JGY1342570 ফটো উপলব্ধ	404 নাম : জাহেৰা বেওঁৱা স্বামীৰ নাম: আলী মহম্মদ ঘৰ নং : ২১৬ বয়স : 79 লিঙ্গ : মহিলা	JGY0007299 ফটো উপলব্ধ	405 নাম : জাহাৰুদ্দিন পিতাৰ নাম: আলী মহম্মদ ঘৰ নং : ২১৬ বয়স : 56 লিঙ্গ : পুৰুষ	JGY0007300 ফটো উপলব্ধ
406 নাম : তমিছা খাতুন স্বামীৰ নাম: জাহাৰুদ্দিন ঘৰ নং : ২১৬ বয়স : 45 লিঙ্গ : মহিলা	JGY0007302 ফটো উপলব্ধ	407 নাম : তমৰ উদ্দিন পিতাৰ নাম: জাহাৰুদ্দিন ঘৰ নং : 216 বয়স : 28 লিঙ্গ : পুৰুষ	JGY0333328 ফটো উপলব্ধ	408 নাম : ছমাৰুদ্দিন আলী পিতাৰ নাম: জাহাৰুদ্দিন ঘৰ নং : 216 বয়স : 23 লিঙ্গ : পুৰুষ	JGY4074183 ফটো উপলব্ধ
409 নাম : আফৰুজা খাতুন স্বামীৰ নাম: তমৰ উদ্দিন ঘৰ নং : 216 বয়স : 21 লিঙ্গ : মহিলা	QQM0068460 ফটো উপলব্ধ	410 নাম : খয়বৰ আলী পিতাৰ নাম: জাহাৰুদ্দিন ঘৰ নং : 216 বয়স : 20 লিঙ্গ : পুৰুষ	QQM0001966 ফটো উপলব্ধ	411 নাম : আহাৰ উদ্দিন পিতাৰ নাম: আলী মহম্মদ ঘৰ নং : 217 বয়স : 46 লিঙ্গ : পুৰুষ	JGY0007301 ফটো উপলব্ধ
412 নাম : আমিনা বিবি স্বামীৰ নাম: আহাৰুদ্দিন ঘৰ নং : 217 বয়স : 38 লিঙ্গ : মহিলা	JGY0007303 ফটো উপলব্ধ	413 নাম : আকলিমা খাতুন পিতাৰ নাম: আহাৰ উদ্দিন ঘৰ নং : 217 বয়স : 21 লিঙ্গ : মহিলা	QQM0056358 ফটো উপলব্ধ	414 নাম : সমন্ত বেওঁৱা স্বামীৰ নাম: সমেদ আলী ঘৰ নং : 218 বয়স : 67 লিঙ্গ : মহিলা	JGY0007308 ফটো উপলব্ধ
415 নাম : শামছ উদ্দিন পিতাৰ নাম: ছমেদ আলী ঘৰ নং : ২১৮ বয়স : 33 লিঙ্গ : পুৰুষ	JGY1810500 ফটো উপলব্ধ	416 নাম : আহিতন নেছা পিতাৰ নাম: ছমেদ আলী ঘৰ নং : 218 বয়স : 27 লিঙ্গ : মহিলা	JGY0352641 ফটো উপলব্ধ	417 নাম : কাজল ভানু বিবি স্বামীৰ নাম: সমেদালী সেখ ঘৰ নং : ২১৯ বয়স : 73 লিঙ্গ : মহিলা	JGY1335699 ফটো উপলব্ধ
418 নাম : জালাল উদ্দিন সেখ পিতাৰ নাম: সমেদালী সেখ ঘৰ নং : ২১৯ বয়স : 59 লিঙ্গ : পুৰুষ	JGY0007309 ফটো উপলব্ধ	419 নাম : ফুলেৰা বেগম স্বামীৰ নাম: জালাল উদ্দিন সেখ ঘৰ নং : ২১৯ বয়স : 47 লিঙ্গ : মহিলা	JGY0007311 ফটো উপলব্ধ	420 নাম : আব্দুল হক পিতাৰ নাম: সমেদালী সেখ ঘৰ নং : ২১৯ বয়স : 45 লিঙ্গ : পুৰুষ	JGY0007312 ফটো উপলব্ধ



421 নাম : বেজিনা খাতুন স্বামীৰ নাম: আব্দুল হক ঘৰ নং : ২১৯ বয়স : 36 লিঙ্গ : মহিলা	JGY1810453 ফটো উপলব্ধ	422 নাম : জমিলা বেগম পিতাৰ নাম: জালাল উদ্দিন সেখ ঘৰ নং : 219 বয়স : 24 লিঙ্গ : মহিলা	QQM0017145 ফটো উপলব্ধ	423 নাম : বমিছা খাতুন স্বামীৰ নাম: ফজিয়া সেখ ঘৰ নং : ২২০ বয়স : 44 লিঙ্গ : মহিলা	JGY0007315 ফটো উপলব্ধ
424 নাম : ইলিমা খাতুন পিতাৰ নাম: ফজিয়া সেখ ঘৰ নং : 220 বয়স : 22 লিঙ্গ : মহিলা	JGY1484047 ফটো উপলব্ধ	425 নাম : আলমিনা খাতুন পিতাৰ নাম: ফজিয়া সেখ ঘৰ নং : 220 বয়স : 19 লিঙ্গ : মহিলা	QQM0071373 ফটো উপলব্ধ	426 নাম : মহিজল হক পিতাৰ নাম: হামিৰ সেখ ঘৰ নং : ২২১ বয়স : 71 লিঙ্গ : পুৰুষ	JGY0007319 ফটো উপলব্ধ
427 নাম : মৰিয়ম বিবি স্বামীৰ নাম: মহিজল হক ঘৰ নং : ২২১ বয়স : 56 লিঙ্গ : মহিলা	JGY0007320 ফটো উপলব্ধ	428 নাম : বমজান আলী পিতাৰ নাম: মহিজল হক ঘৰ নং : ২২১ বয়স : 40 লিঙ্গ : পুৰুষ	JGY0007321 ফটো উপলব্ধ	429 নাম : ছাৰ্জিনা বেগম স্বামীৰ নাম: বমজান আলী ঘৰ নং : ২২১ বয়স : 31 লিঙ্গ : মহিলা	JGY1810168 ফটো উপলব্ধ
430 নাম : মইমন নেছা পিতাৰ নাম: মহিজল হক ঘৰ নং : 221 বয়স : 24 লিঙ্গ : মহিলা	JGY0396002 ফটো উপলব্ধ	431 নাম : ফুলজান বেগুৱা স্বামীৰ নাম: আব্দুল চাতাৰ ঘৰ নং : ২২২ বয়স : 69 লিঙ্গ : মহিলা	JGY0007323 ফটো উপলব্ধ	432 নাম : ফজল বহমান পিতাৰ নাম: আব্দুল ছাতাৰ ঘৰ নং : ২২২ বয়স : 30 লিঙ্গ : পুৰুষ	JGY0130385 ফটো উপলব্ধ
433 নাম : কসুবুদ্দিন সেখ পিতাৰ নাম: ফৰজুল্লা সেখ ঘৰ নং : ২২৩ বয়স : 73 লিঙ্গ : পুৰুষ	JGY0007329 ফটো উপলব্ধ	434 নাম : জাহেদা খাতুন স্বামীৰ নাম: কসুবুদ্দিন সেখ ঘৰ নং : ২২৩ বয়স : 63 লিঙ্গ : মহিলা	JGY0007330 ফটো উপলব্ধ	435 নাম : ময়নাল সেখ পিতাৰ নাম: কসুবুদ্দিন সেখ ঘৰ নং : 223 বয়স : 50 লিঙ্গ : পুৰুষ	JGY0007331 ফটো উপলব্ধ
436 নাম : কদভান বিবি স্বামীৰ নাম: ময়নাল সেখ ঘৰ নং : ২২৩ বয়স : 43 লিঙ্গ : মহিলা	JGY0007332 ফটো উপলব্ধ	# 437 নাম : কহিনৰ ইছলাম পিতাৰ নাম: ময়নাল সেখ ঘৰ নং : ২২৩ বয়স : 28 লিঙ্গ : পুৰুষ	JGY0265348 ফটো উপলব্ধ	# 438 নাম : মহিফ ল খাতুন পিতাৰ নাম: ময়নাল সেখ ঘৰ নং : 223 বয়স : 27 লিঙ্গ : মহিলা	JGY0545657 ফটো উপলব্ধ
439 নাম : মহেদা খাতুন পিতাৰ নাম: ময়নাল সেখ ঘৰ নং : 223 বয়স : 26 লিঙ্গ : মহিলা	JGY0340463 ফটো উপলব্ধ	440 নাম : মোঃ কহুলুদ্দিন পিতাৰ নাম: ময়নাল সেখ ঘৰ নং : 223 বয়স : 24 লিঙ্গ : পুৰুষ	JGY4088092 ফটো উপলব্ধ	441 নাম : ফকৰুদ্দিন সেখ পিতাৰ নাম: ভুলু সেখ ঘৰ নং : ২২৪ বয়স : 45 লিঙ্গ : পুৰুষ	JGY0007333 ফটো উপলব্ধ
442 নাম : বমিছা বিবি পিতাৰ নাম: আব্দুল হক ঘৰ নং : ২২৪ বয়স : 33 লিঙ্গ : মহিলা	JGY1810135 ফটো উপলব্ধ	443 নাম : জামুৰুদ্দিন সেখ পিতাৰ নাম: ছাফিভুল্লা সেখ ঘৰ নং : ২২৫ বয়স : 60 লিঙ্গ : পুৰুষ	JGY0007335 ফটো উপলব্ধ	444 নাম : আনোৱাৰা বিবি স্বামীৰ নাম: জামুৰুদ্দিন সেখ ঘৰ নং : ২২৫ বয়স : 53 লিঙ্গ : মহিলা	JGY0007337 ফটো উপলব্ধ
445 নাম : ইমৰান হুছেইন পিতাৰ নাম: জামুৰুদ্দিন সেখ ঘৰ নং : 225 বয়স : 26 লিঙ্গ : পুৰুষ	JGY0376780 ফটো উপলব্ধ	446 নাম : ছায়াদ আলী পিতাৰ নাম: নাচিবুল্লা সেখ ঘৰ নং : ২২৬ বয়স : 52 লিঙ্গ : পুৰুষ	JGY0007339 ফটো উপলব্ধ	447 নাম : বহিমা বিবি স্বামীৰ নাম: ছায়াদ আলী ঘৰ নং : ২২৬ বয়স : 44 লিঙ্গ : মহিলা	JGY0007340 ফটো উপলব্ধ
448 নাম : আহেলা খাতুন পিতাৰ নাম: আহাদ আলী ঘৰ নং : 226 বয়স : 27 লিঙ্গ : মহিলা	JGY0340448 ফটো উপলব্ধ	449 নাম : বহিম বাদছা পিতাৰ নাম: ছায়াদ আলী ঘৰ নং : 226 বয়স : 26 লিঙ্গ : পুৰুষ	JGY0340513 ফটো উপলব্ধ	450 নাম : বাদশ্বাহ আলী পিতাৰ নাম: ছায়াদ আলী ঘৰ নং : 226 বয়স : 23 লিঙ্গ : পুৰুষ	JGY1492362 ফটো উপলব্ধ



451 নাম : আমচাৰ আলী পিতাৰ নাম: কাজিমুদ্দিন ঘৰ নং : ২২৭ বয়স : 57 লিঙ্গ : পুৰুষ	JGY0007342 ফটো উপলব্ধ	452 নাম : মন্তুভান বিবি স্বামীৰ নাম: আমচাৰ আলী ঘৰ নং : ২২৭ বয়স : 52 লিঙ্গ : মহিলা	JGY0007343 ফটো উপলব্ধ	453 নাম : মমিন আলী পিতাৰ নাম: আমচাৰ আলী ঘৰ নং : ২২৭ বয়স : 31 লিঙ্গ : পুৰুষ	JGY1810759 ফটো উপলব্ধ
454 নাম : মুছলেম আলী পিতাৰ নাম: আমচাৰ আলী ঘৰ নং : 227 বয়স : 26 লিঙ্গ : পুৰুষ	JGY0454488 ফটো উপলব্ধ	455 নাম : আলমিনা খাতুন পিতাৰ নাম: আমচাৰ আলী ঘৰ নং : 227 বয়স : 23 লিঙ্গ : মহিলা	QQM0045765 ফটো উপলব্ধ	456 নাম : মহিদুল ইছলাম পিতাৰ নাম: আমচাৰ আলী ঘৰ নং : 227 বয়স : 20 লিঙ্গ : পুৰুষ	QQM0096156 ফটো উপলব্ধ
457 নাম : হবিবৰ বহমান পিতাৰ নাম: ভুলু সেখ ঘৰ নং : ২২৮ বয়স : 34 লিঙ্গ : পুৰুষ	JGY1810544 ফটো উপলব্ধ	458 নাম : মৰ্জিনা খাতুন স্বামীৰ নাম: হবিবৰ বহমান ঘৰ নং : ২২৮ বয়স : 32 লিঙ্গ : মহিলা	JGY1342434 ফটো উপলব্ধ	E 459 নাম : বাছৰ আলী পিতাৰ নাম: কাজিমুদ্দিন ঘৰ নং : ২২৭ বয়স : 68 লিঙ্গ : পুৰুষ	JGY0007345 ফটো উপলব্ধ
460 নাম : চিদ্দিকা বিবি স্বামীৰ নাম: বাছৰ আলী ঘৰ নং : 229 বয়স : 53 লিঙ্গ : মহিলা	JGY0007346 ফটো উপলব্ধ	461 নাম : বাছিদা খাতুন পিতাৰ নাম: বাছৰ আলী ঘৰ নং : ২২৯ বয়স : 33 লিঙ্গ : মহিলা	JGY1810099 ফটো উপলব্ধ	462 নাম : ছাইনৰ ইছলাম পিতাৰ নাম: বাছৰ আলী ঘৰ নং : ২২৯ বয়স : 30 লিঙ্গ : পুৰুষ	JGY1810577 ফটো উপলব্ধ
463 নাম : মাজেদা খাতুন পিতাৰ নাম: বাছৰ আলী ঘৰ নং : ২২৭ বয়স : 25 লিঙ্গ : মহিলা	JGY0545921 ফটো উপলব্ধ	464 নাম : কছুমুদ্দিন সেখ পিতাৰ নাম: বাছৰ আলী ঘৰ নং : ২২৭ বয়স : 25 লিঙ্গ : পুৰুষ	JGY0453431 ফটো উপলব্ধ	465 নাম : ছপিয়ৰ বহমান পিতাৰ নাম: বাছৰ আলী ঘৰ নং : ২২৭ বয়স : 22 লিঙ্গ : পুৰুষ	JGY4075156 ফটো উপলব্ধ
466 নাম : আমেনা বিবি স্বামীৰ নাম: আব্দুল আজিজ ঘৰ নং : 230 বয়স : 54 লিঙ্গ : মহিলা	JGY1042315 ফটো উপলব্ধ	467 নাম : আলী আকবৰ পিতাৰ নাম: আব্দুল আজিজ ঘৰ নং : ২৩০ বয়স : 28 লিঙ্গ : পুৰুষ	JGY0129940 ফটো উপলব্ধ	468 নাম : আজিমা খাতুন পিতাৰ নাম: আব্দুল আজিজ ঘৰ নং : 230 বয়স : 24 লিঙ্গ : মহিলা	JGY1492479 ফটো উপলব্ধ
469 নাম : হামেদ আলী পিতাৰ নাম: শুকুৰ সেখ ঘৰ নং : ২৩১ বয়স : 67 লিঙ্গ : পুৰুষ	JGY0007347 ফটো উপলব্ধ	470 নাম : বাহেমা বিবি স্বামীৰ নাম: হামেদ আলী ঘৰ নং : ২৩১ বয়স : 60 লিঙ্গ : মহিলা	JGY0007348 ফটো উপলব্ধ	471 নাম : কাৰিফন নেছা স্বামীৰ নাম: চামচুল হক ঘৰ নং : ২৩১ বয়স : 44 লিঙ্গ : মহিলা	JGY0007349 ফটো উপলব্ধ
472 নাম : হানিফউদ্দিন পিতাৰ নাম: আহিত উল্লাহ ঘৰ নং : ২৩৪ বয়স : 54 লিঙ্গ : পুৰুষ	JGY0007352 ফটো উপলব্ধ	473 নাম : মজিবন বিবি স্বামীৰ নাম: হানিফউদ্দিন ঘৰ নং : ২৩৪ বয়স : 44 লিঙ্গ : মহিলা	JGY0007353 ফটো উপলব্ধ	474 নাম : আমিৰন বিবি স্বামীৰ নাম: মিজা সেখ ঘৰ নং : ২৩৬ বয়স : 57 লিঙ্গ : মহিলা	JGY0007355 ফটো উপলব্ধ
475 নাম : মিছিদা খাতুন পিতাৰ নাম: মিজা সেখ ঘৰ নং : ২৩৬ বয়স : 36 লিঙ্গ : মহিলা	JGY0129841 ফটো উপলব্ধ	476 নাম : তুমৰুদ্দিন সেখ পিতাৰ নাম: মিজা সেখ ঘৰ নং : ২৩৬ বয়স : 32 লিঙ্গ : পুৰুষ	JGY0007357 ফটো উপলব্ধ	477 নাম : মোছা তকমিনা খাতুন স্বামীৰ নাম: তুমৰুদ্দিন সেখ ঘৰ নং : ২৩৬ বয়স : 29 লিঙ্গ : মহিলা	JGY0212167 ফটো উপলব্ধ
478 নাম : ছাৰজিনা খাতুন পিতাৰ নাম: শাহাজামাল সেখ ঘৰ নং : 236 বয়স : 22 লিঙ্গ : মহিলা	JGY1484211 ফটো উপলব্ধ	479 নাম : ছলেমান সেখ পিতাৰ নাম: শাহাজামাল সেখ ঘৰ নং : 236 ক বয়স : 25 লিঙ্গ : পুৰুষ	JGY0376947 ফটো উপলব্ধ	480 নাম : সহিদুল ইছলাম পিতাৰ নাম: শাহাজামাল সেখ ঘৰ নং : 236 ক বয়স : 24 লিঙ্গ : পুৰুষ	JGY1394378 ফটো উপলব্ধ



<p>S 481</p> <p>নাম : জেচমিনা বেগম স্বামীৰ নাম : বক্তাৰ আলী ঘৰ নং : ২৩৬ক বয়স : 31 লিঙ্গ : মহিলা</p> <p>JGY0206888</p> <p>ফটো উপলব্ধ</p>	<p>482</p> <p>নাম : সাহাজামাল সেখ পিতাৰ নাম : চামচুল হক ঘৰ নং : ২৩৬ক বয়স : 54 লিঙ্গ : পুৰুষ</p> <p>JGY0007359</p> <p>ফটো উপলব্ধ</p>	<p>483</p> <p>নাম : ছোলেমা খাতুন স্বামীৰ নাম : সাহাজামাল সেখ ঘৰ নং : ২৩৬ক বয়স : 44 লিঙ্গ : মহিলা</p> <p>JGY0007361</p> <p>ফটো উপলব্ধ</p>
<p>484</p> <p>নাম : জামাল উদ্দিন সেখ পিতাৰ নাম : মথুৰ সেখ ঘৰ নং : ২৩৭ বয়স : 49 লিঙ্গ : পুৰুষ</p> <p>JGY0007364</p> <p>ফটো উপলব্ধ</p>	<p>485</p> <p>নাম : হালিমা খাতুন স্বামীৰ নাম : জামুৰুদ্দিন সেখ ঘৰ নং : ২৩৭ বয়স : 42 লিঙ্গ : মহিলা</p> <p>JGY0007365</p> <p>ফটো উপলব্ধ</p>	<p>486</p> <p>নাম : হামিদুল ইছলাম পিতাৰ নাম : জামুৰুদ্দিন সেখ ঘৰ নং : 237 বয়স : 23 লিঙ্গ : পুৰুষ</p> <p>JGY1276047</p> <p>ফটো উপলব্ধ</p>
<p>487</p> <p>নাম : বেচমিনা খাতুন পিতাৰ নাম : জামুৰুদ্দিন সেখ ঘৰ নং : 237 বয়স : 22 লিঙ্গ : মহিলা</p> <p>JGY4052015</p> <p>ফটো উপলব্ধ</p>	<p>488</p> <p>নাম : কাজিমন্ বিবি স্বামীৰ নাম : নৌচাদ আলী ঘৰ নং : ২৩৯ বয়স : 58 লিঙ্গ : মহিলা</p> <p>JGY0007367</p> <p>ফটো উপলব্ধ</p>	<p>489</p> <p>নাম : কেৰামত আলী পিতাৰ নাম : নৌচাদ আলী ঘৰ নং : ২৩৯ বয়স : 40 লিঙ্গ : পুৰুষ</p> <p>JGY0007368</p> <p>ফটো উপলব্ধ</p>
<p>490</p> <p>নাম : আজিমুদ্দিন আলি পিতাৰ নাম : নৌচাদ আলি ঘৰ নং : ২৩৯ বয়স : 31 লিঙ্গ : পুৰুষ</p> <p>JGY0007371</p> <p>ফটো উপলব্ধ</p>	<p>491</p> <p>নাম : ছামিনা ইয়াছমিন স্বামীৰ নাম : কেৰামত আলী ঘৰ নং : ২৩৯ বয়স : 30 লিঙ্গ : মহিলা</p> <p>JGY1810328</p> <p>ফটো উপলব্ধ</p>	<p>492</p> <p>নাম : হাফিজুৰ আলী পিতাৰ নাম : নৌচাদ আলী ঘৰ নং : ২৩৯ বয়স : 28 লিঙ্গ : পুৰুষ</p> <p>JGY0091389</p> <p>ফটো উপলব্ধ</p>
<p>493</p> <p>নাম : নাজিৰ আলী পিতাৰ নাম : নৌচাদ আলী ঘৰ নং : 239 বয়স : 26 লিঙ্গ : পুৰুষ</p> <p>JGY0340570</p> <p>ফটো উপলব্ধ</p>	<p>494</p> <p>নাম : মোঃ আজিৰ আলী পিতাৰ নাম : মোঃ নৌচাদ আলী ঘৰ নং : 239 বয়স : 25 লিঙ্গ : পুৰুষ</p> <p>JGY4084885</p> <p>ফটো উপলব্ধ</p>	<p>495</p> <p>নাম : কাছেৰ আলী পিতাৰ নাম : নৌচাদ আলী ঘৰ নং : 239 বয়স : 22 লিঙ্গ : পুৰুষ</p> <p>JGY1373802</p> <p>ফটো উপলব্ধ</p>
<p>496</p> <p>নাম : সাহাদত আলী পিতাৰ নাম : আফাজউদ্দিন ঘৰ নং : ২৪০ বয়স : 73 লিঙ্গ : পুৰুষ</p> <p>JGY0007372</p> <p>ফটো উপলব্ধ</p>	<p>497</p> <p>নাম : মহৰজান বিবি স্বামীৰ নাম : সাহাদত আলী ঘৰ নং : ২৪০ বয়স : 66 লিঙ্গ : মহিলা</p> <p>JGY0007373</p> <p>ফটো উপলব্ধ</p>	<p># 498</p> <p>নাম : মোঃ মতিবৰ বহমান পিতাৰ নাম : সাহাদত আলী ঘৰ নং : ২৪০ বয়স : 42 লিঙ্গ : পুৰুষ</p> <p>JGY0007374</p> <p>ফটো উপলব্ধ</p>
<p># 499</p> <p>নাম : আয়সা ছিদ্দিকা স্বামীৰ নাম : মোঃ মতিবৰ বহমান ঘৰ নং : ২৪০ বয়স : 35 লিঙ্গ : মহিলা</p> <p>JGY0092437</p> <p>ফটো উপলব্ধ</p>	<p>500</p> <p>নাম : আব্দুল হাশেম পিতাৰ নাম : সাহাদত আলী ঘৰ নং : ২৪০ বয়স : 28 লিঙ্গ : পুৰুষ</p> <p>JGY0130054</p> <p>ফটো উপলব্ধ</p>	<p>501</p> <p>নাম : জালাল উদ্দিন পিতাৰ নাম : আব্দুল মান্নান ঘৰ নং : ২৪১ বয়স : 62 লিঙ্গ : পুৰুষ</p> <p>JGY0007380</p> <p>ফটো উপলব্ধ</p>
<p>502</p> <p>নাম : কাঞ্চন বিবি স্বামীৰ নাম : জালাল উদ্দিন ঘৰ নং : ২৪১ বয়স : 54 লিঙ্গ : মহিলা</p> <p>JGY0007381</p> <p>ফটো উপলব্ধ</p>	<p>503</p> <p>নাম : আবু কাছেম পিতাৰ নাম : জালাল উদ্দিন ঘৰ নং : ২৪১ বয়স : 32 লিঙ্গ : পুৰুষ</p> <p>JGY0007382</p> <p>ফটো উপলব্ধ</p>	<p>504</p> <p>নাম : ইব্রাহিম আলী পিতাৰ নাম : জালাল উদ্দিন ঘৰ নং : ২৪১ বয়স : 28 লিঙ্গ : পুৰুষ</p> <p>JGY0269878</p> <p>ফটো উপলব্ধ</p>
<p>505</p> <p>নাম : মুৰশিদা বেগম স্বামীৰ নাম : আবু কাছেম ঘৰ নং : 241 বয়স : 24 লিঙ্গ : মহিলা</p> <p>JGY0454926</p> <p>ফটো উপলব্ধ</p>	<p>506</p> <p>নাম : আবুল হুছেইন পিতাৰ নাম : জালাল উদ্দিন ঘৰ নং : 241 বয়স : 23 লিঙ্গ : পুৰুষ</p> <p>JGY0453134</p> <p>ফটো উপলব্ধ</p>	<p>507</p> <p>নাম : কামিজ সেখ পিতাৰ নাম : হাচিম সেখ ঘৰ নং : ২৪২ বয়স : 67 লিঙ্গ : পুৰুষ</p> <p>JGY0007383</p> <p>ফটো উপলব্ধ</p>
<p>508</p> <p>নাম : ছোলেমা বিবি স্বামীৰ নাম : কামিজ সেখ ঘৰ নং : ২৪২ বয়স : 60 লিঙ্গ : মহিলা</p> <p>JGY0007384</p> <p>ফটো উপলব্ধ</p>	<p>509</p> <p>নাম : মিনাৰ আলী পিতাৰ নাম : কামিজ সেখ ঘৰ নং : 242 বয়স : 52 লিঙ্গ : পুৰুষ</p> <p>JGY0007385</p> <p>ফটো উপলব্ধ</p>	<p>510</p> <p>নাম : ছমছেৰ আলী পিতাৰ নাম : কামিজ সেখ ঘৰ নং : ২৪২ বয়স : 41 লিঙ্গ : পুৰুষ</p> <p>JGY0007386</p> <p>ফটো উপলব্ধ</p>



511 নাম : মিছ মনোৱাৰা খাতুন পিতাৰ নাম: মো কামিজ় সেখ ঘৰ নং : ২৪২ বয়স : 30 লিঙ্গ : মহিলা	JGY1342309 ফটো উপলব্ধ	512 নাম : ছামিনা খাতুন পিতাৰ নাম: কামিজ় সেখ ঘৰ নং : 242 বয়স : 25 লিঙ্গ : মহিলা	JGY0389577 ফটো উপলব্ধ	513 নাম : ফুলমতী বেওঁৱা স্বামীৰ নাম: আব্দুল ৰহিম ঘৰ নং : ২৪৩ক বয়স : 57 লিঙ্গ : মহিলা	JGY0007391 ফটো উপলব্ধ
514 নাম : আচকাৰ আলী পিতাৰ নাম: জেলানি সেখ ঘৰ নং : 244 বয়স : 64 লিঙ্গ : পুৰুষ	JGY0007393 ফটো উপলব্ধ	515 নাম : জয়তন বিবি স্বামীৰ নাম: আচকাৰ আলী ঘৰ নং : 244 বয়স : 54 লিঙ্গ : মহিলা	JGY0007394 ফটো উপলব্ধ	516 নাম : চাইফুল ইছলাম পিতাৰ নাম: আচকাৰ আলী ঘৰ নং : ২৪৪ বয়স : 27 লিঙ্গ : পুৰুষ	JGY0217455 ফটো উপলব্ধ
517 নাম : খতেজা খাতুন পিতাৰ নাম: আচকাৰ আলী ঘৰ নং : 244 বয়স : 26 লিঙ্গ : মহিলা	JGY0560334 ফটো উপলব্ধ	518 নাম : চাইদুল ইছলাম পিতাৰ নাম: আচকাৰ আলী ঘৰ নং : 244 বয়স : 23 লিঙ্গ : পুৰুষ	JGY0450775 ফটো উপলব্ধ	519 নাম : জয়নাল আবেদিন পিতাৰ নাম: জেলানি সেখ ঘৰ নং : ২৪৫ বয়স : 71 লিঙ্গ : পুৰুষ	JGY0007395 ফটো উপলব্ধ
520 নাম : বিবিজান বিবি স্বামীৰ নাম: জয়নাল আবেদিন ঘৰ নং : ২৪৫ বয়স : 58 লিঙ্গ : মহিলা	JGY1336501 ফটো উপলব্ধ	521 নাম : ছাহেবা খাতুন পিতাৰ নাম: জয়নাল আবেদিন ঘৰ নং : 245 বয়স : 27 লিঙ্গ : মহিলা	JGY0545723 ফটো উপলব্ধ	522 নাম : আজিজুল হক পিতাৰ নাম: জিলানি সেখ ঘৰ নং : ২৪৬ বয়স : 67 লিঙ্গ : পুৰুষ	JGY0007397 ফটো উপলব্ধ
523 নাম : জয়ফল বিবি স্বামীৰ নাম: আজিজুল হক ঘৰ নং : ২৪৬ বয়স : 56 লিঙ্গ : মহিলা	JGY0007398 ফটো উপলব্ধ	524 নাম : খাইবুল ইছলাম পিতাৰ নাম: আজিজুল হক ঘৰ নং : 246 বয়স : 23 লিঙ্গ : পুৰুষ	JGY1394386 ফটো উপলব্ধ	525 নাম : পৰিবান বেওঁৱা স্বামীৰ নাম: ৰহিমুদ্দিন সেখ ঘৰ নং : 247 বয়স : 73 লিঙ্গ : মহিলা	JGY0007400 ফটো উপলব্ধ
526 নাম : আমৰুল ইছলাম পিতাৰ নাম: ৰহিমুদ্দিন সেখ ঘৰ নং : ২৪৭ বয়স : 38 লিঙ্গ : পুৰুষ	JGY0007402 ফটো উপলব্ধ	527 নাম : ভুছেন আলী পিতাৰ নাম: নূৰ ইছলাম ঘৰ নং : 247 বয়স : 21 লিঙ্গ : পুৰুষ	QQM0024869 ফটো উপলব্ধ	528 নাম : হাছেন আলী পিতাৰ নাম: নূৰ ইছলাম ঘৰ নং : 247 বয়স : 21 লিঙ্গ : পুৰুষ	QQM0074443 ফটো উপলব্ধ
529 নাম : ছুব্বা বেওঁৱা স্বামীৰ নাম: পনিৰ সেখ ঘৰ নং : ২৪৮ বয়স : 91 লিঙ্গ : মহিলা	JGY0007404 ফটো উপলব্ধ	530 নাম : কুলচুন বেওঁৱা স্বামীৰ নাম: ছৰাব আলী ঘৰ নং : ২৪৮ বয়স : 60 লিঙ্গ : মহিলা	JGY0007405 ফটো উপলব্ধ	S 531 নাম : ছৰিফা বেগম মাতৃৰ নাম: কুলচুন বেওঁৱা ঘৰ নং : ২৪৮ বয়স : 36 লিঙ্গ : মহিলা	JGY0007406 ফটো উপলব্ধ
532 নাম : ৰাহিদুল ইছলাম পিতাৰ নাম: ছৰাব আলী ঘৰ নং : ২৪৮ বয়স : 34 লিঙ্গ : পুৰুষ	JGY1810533 ফটো উপলব্ধ	533 নাম : মহিদুল ইছলাম পিতাৰ নাম: ছৰাব আলী ঘৰ নং : ২৪৮ বয়স : 31 লিঙ্গ : পুৰুষ	JGY1810679 ফটো উপলব্ধ	534 নাম : ছাইবুল ইছলাম পিতাৰ নাম: ছৰাব আলী ঘৰ নং : 248 বয়স : 22 লিঙ্গ : পুৰুষ	JGY4074779 ফটো উপলব্ধ
535 নাম : জয়দেব বৰ্মণ পিতাৰ নাম: ৰাজেন বৰ্মণ ঘৰ নং : ২৪৯ বয়স : 37 লিঙ্গ : পুৰুষ	JGY0007409 ফটো উপলব্ধ	536 নাম : তপেশ্বৰী বৰ্মণ স্বামীৰ নাম: জয়দেব বৰ্মণ ঘৰ নং : ২৪৯ বয়স : 30 লিঙ্গ : মহিলা	JGY0271387 ফটো উপলব্ধ	537 নাম : নিকুঞ্জ বৰ্মণ পিতাৰ নাম: গগেশ্বৰ বৰ্মণ ঘৰ নং : 249 বয়স : 24 লিঙ্গ : পুৰুষ	JGY0434886 ফটো উপলব্ধ
538 নাম : গৰ্গেশ্বৰ বৰ্মণ পিতাৰ নাম: ৰাজেন বৰ্মণ ঘৰ নং : ২৪৯ক বয়স : 56 লিঙ্গ : পুৰুষ	JGY0007411 ফটো উপলব্ধ	539 নাম : বিনা বালী বৰ্মণ স্বামীৰ নাম: গৰ্গেশ্বৰ বৰ্মণ ঘৰ নং : ২৪৯ক বয়স : 54 লিঙ্গ : মহিলা	JGY0007412 ফটো উপলব্ধ	540 নাম : খগেন্দ্ৰ বৰ্মণ পিতাৰ নাম: কমল চৰন বৰ্মণ ঘৰ নং : ২৫০ বয়স : 70 লিঙ্গ : পুৰুষ	JGY0007413 ফটো উপলব্ধ



541 নাম : বাসুদেব বৰ্মণ পিতাৰ নাম: খগেন্দ্ৰ বৰ্মণ ঘৰ নং : ২৫০ বয়স : 43 লিঙ্গ : পুৰুষ	JGY0007416 ফটো উপলব্ধ	542 নাম : ভবদেব বৰ্মণ পিতাৰ নাম: খগেন্দ্ৰ বৰ্মণ ঘৰ নং : ২৫০ বয়স : 42 লিঙ্গ : পুৰুষ	JGY0007417 ফটো উপলব্ধ	543 নাম : বৰ্ণালী বৰ্মণ স্বামীৰ নাম: ভবদেব বৰ্মণ ঘৰ নং : ২৫০ বয়স : 38 লিঙ্গ : মহিলা	JGY1342741 ফটো উপলব্ধ
544 নাম : কেশব বৰ্মণ পিতাৰ নাম: খগেন্দ্ৰ বৰ্মণ ঘৰ নং : ২৫০ বয়স : 32 লিঙ্গ : পুৰুষ	JGY0007420 ফটো উপলব্ধ	545 নাম : লক্ষী সিংহ স্বামীৰ নাম: কেশব বৰ্মণ ঘৰ নং : 250 বয়স : 28 লিঙ্গ : মহিলা	CBJ0320499 ফটো উপলব্ধ	546 নাম : সুৰভি ৰায় স্বামীৰ নাম: বাসুদেব বৰ্মণ ঘৰ নং : ২৫০ বয়স : 25 লিঙ্গ : মহিলা	JGY0230201 ফটো উপলব্ধ
547 নাম : দিপাঞ্জলী বৰ্মণ স্বামীৰ নাম: ভাস্কৰ বৰ্মণ ঘৰ নং : 250 বয়স : 25 লিঙ্গ : মহিলা	JGY4078945 ফটো উপলব্ধ	548 নাম : শুক্ৰেশ্বৰী বৰ্মণ পিতাৰ নাম: যোগেন বৰ্মণ ঘৰ নং : 250 বয়স : 20 লিঙ্গ : মহিলা	QQM0068072 ফটো উপলব্ধ	549 নাম : ভাস্কৰ বৰ্মণ পিতাৰ নাম: যোগেন বৰ্মণ ঘৰ নং : ২৫০ বয়স : 29 লিঙ্গ : পুৰুষ	JGY0272245 ফটো উপলব্ধ
550 নাম : যোগেন বৰ্মণ পিতাৰ নাম: কমল চৰণ বৰ্মণ ঘৰ নং : ২৫০ বয়স : 62 লিঙ্গ : পুৰুষ	JGY0007421 ফটো উপলব্ধ	551 নাম : ৰীতা বৰ্মণ স্বামীৰ নাম: যোগেন বৰ্মণ ঘৰ নং : ২৫০ বয়স : 50 লিঙ্গ : মহিলা	JGY0007422 ফটো উপলব্ধ	552 নাম : বিচাতী ৰায় স্বামীৰ নাম: লালো ৰায় ঘৰ নং : ২৫১ বয়স : 74 লিঙ্গ : মহিলা	JGY0007423 ফটো উপলব্ধ
553 নাম : ক্ষীৰবালা ৰায় স্বামীৰ নাম: দেৱ ৰায় ঘৰ নং : ২৫১ বয়স : 46 লিঙ্গ : মহিলা	JGY0007425 ফটো উপলব্ধ	554 নাম : ডিম্ব ৰাম ৰায় পিতাৰ নাম: দেব কুমাৰ ৰায় ঘৰ নং : ২৫১ বয়স : 30 লিঙ্গ : পুৰুষ	JGY1342605 ফটো উপলব্ধ	555 নাম : দীনো ৰাম ৰায় পিতাৰ নাম: দেবো ৰায় ঘৰ নং : 251 বয়স : 29 লিঙ্গ : পুৰুষ	JGY0545863 ফটো উপলব্ধ
556 নাম : বুদ্ধ ৰায় পিতাৰ নাম: দেৱ ৰায় ঘৰ নং : 251 বয়স : 29 লিঙ্গ : পুৰুষ	QQM0075150 ফটো উপলব্ধ	557 নাম : তিলোত্তমা ৰায় স্বামীৰ নাম: ডিম্ব ৰাম ৰায় ঘৰ নং : ২৫১ বয়স : 28 লিঙ্গ : মহিলা	JGY0096578 ফটো উপলব্ধ	558 নাম : দধি ৰাম ৰায় পিতাৰ নাম: দেৱ ৰায় ঘৰ নং : 251 বয়স : 27 লিঙ্গ : পুৰুষ	JGY0454249 ফটো উপলব্ধ
559 নাম : থিৰেন বৰ্মণ পিতাৰ নাম: হৰিশচন্দ্ৰ বৰ্মণ ঘৰ নং : ২৫২ বয়স : 54 লিঙ্গ : পুৰুষ	JGY0007428 ফটো উপলব্ধ	560 নাম : বীমোলা বৰ্মণ স্বামীৰ নাম: থিৰেন চন্দ্ৰ বৰ্মণ ঘৰ নং : 252 বয়স : 39 লিঙ্গ : মহিলা	JGY0003140 ফটো উপলব্ধ	S 561 নাম : ফেৰোজা খাতুন পিতাৰ নাম: ফেৰুছ আলী ঘৰ নং : 252 বয়স : 32 লিঙ্গ : মহিলা	JGY1810873 ফটো উপলব্ধ
562 নাম : চিত্ৰ বৰ্মণ পিতাৰ নাম: ডম্বুৰ বৰ্মণ ঘৰ নং : 252 বয়স : 23 লিঙ্গ : পুৰুষ	JGY0451120 ফটো উপলব্ধ	563 নাম : ডম্বুৰ বৰ্মণ পিতাৰ নাম: হৰিশচন্দ্ৰ বৰ্মণ ঘৰ নং : ২৫২ বয়স : 62 লিঙ্গ : পুৰুষ	JGY0007429 ফটো উপলব্ধ	564 নাম : সুমিত্ৰা বৰ্মণ স্বামীৰ নাম: ডম্বুৰ বৰ্মণ ঘৰ নং : ২৫২ বয়স : 52 লিঙ্গ : মহিলা	JGY1336896 ফটো উপলব্ধ
565 নাম : ৰোহিনী বৰ্মণ পিতাৰ নাম: ভবেন্দ্ৰ বৰ্মণ ঘৰ নং : ২৫৩ বয়স : 58 লিঙ্গ : পুৰুষ	JGY0007432 ফটো উপলব্ধ	566 নাম : যোগেশ বৰ্মণ পিতাৰ নাম: ভবেন্দ্ৰ বৰ্মণ ঘৰ নং : ২৫৩ বয়স : 53 লিঙ্গ : পুৰুষ	JGY0007433 ফটো উপলব্ধ	567 নাম : দিপীকা বৰ্মণ স্বামীৰ নাম: অশ্বিনী বৰ্মণ ঘৰ নং : ২৫৩ বয়স : 52 লিঙ্গ : মহিলা	JGY0007435 ফটো উপলব্ধ
568 নাম : দিমাতী বালা বৰ্মণ স্বামীৰ নাম: ৰোহিনী বৰ্মণ ঘৰ নং : ২৫৩ বয়স : 52 লিঙ্গ : মহিলা	JGY1336943 ফটো উপলব্ধ	569 নাম : মুগেন বৰ্মণ পিতাৰ নাম: ভবেন্দ্ৰ বৰ্মণ ঘৰ নং : ২৫৩ বয়স : 50 লিঙ্গ : পুৰুষ	JGY0007434 ফটো উপলব্ধ	570 নাম : দিপ্তি বালা বৰ্মণ স্বামীৰ নাম: যোগেশ বৰ্মণ ঘৰ নং : 253 বয়স : 40 লিঙ্গ : মহিলা	JGY8340872 ফটো উপলব্ধ



571 নাম : মুকল চন্দ্ৰ বৰ্মন পিতাৰ নাম: বোহিণী বৰ্মন ঘৰ নং : ২৫৩ বয়স : 33 লিঙ্গ : পুৰুষ	JGY0130252 ফটো উপলব্ধ	572 নাম : গোকুল বৰ্মণ পিতাৰ নাম: বোহিণী বৰ্মন ঘৰ নং : ২৫৩ বয়স : 29 লিঙ্গ : পুৰুষ	JGY0096875 ফটো উপলব্ধ	573 নাম : জৰি সূত্ৰধৰ পিতাৰ নাম: সুপৰ্ব সূত্ৰধৰ ঘৰ নং : 253 বয়স : 27 লিঙ্গ : মহিলা	FQM0418004 ফটো উপলব্ধ
574 নাম : উৎপল বৰ্মন পিতাৰ নাম: অশ্বিনী বৰ্মন ঘৰ নং : 253 বয়স : 19 লিঙ্গ : পুৰুষ	QQM0068601 ফটো উপলব্ধ	575 নাম : বাসন্তী বালা ৰায় স্বামীৰ নাম: বানেশ্বৰ ৰায় ঘৰ নং : ২৫৪ বয়স : 66 লিঙ্গ : মহিলা	JGY0007436 ফটো উপলব্ধ	E 576 নাম : চন্দ্ৰকান্ত ৰায় পিতাৰ নাম: বানেশ্বৰ ৰায় ঘৰ নং : ২৫৪ বয়স : 48 লিঙ্গ : পুৰুষ	JGY0007437 ফটো উপলব্ধ
577 নাম : সন্ধ্যাৰানী ৰায় স্বামীৰ নাম: চন্দ্ৰকান্ত ৰায় ঘৰ নং : 254 বয়স : 38 লিঙ্গ : মহিলা	JGY1044811 ফটো উপলব্ধ	578 নাম : নন্দেশ্বৰ ৰায় মাতৃৰ নাম: বাসন্তী বালা ৰায় ঘৰ নং : ২৫৪ বয়স : 33 লিঙ্গ : পুৰুষ	JGY0097006 ফটো উপলব্ধ	579 নাম : নিবেদিতা ৰায় স্বামীৰ নাম: নন্দেশ্বৰ ৰায় ঘৰ নং : 254 বয়স : 28 লিঙ্গ : মহিলা	CBJ0174813 ফটো উপলব্ধ
580 নাম : হৰিমতী বালা ৰায় পিতাৰ নাম: মহেশ্বৰ ৰায় ঘৰ নং : ২৫৫ বয়স : 62 লিঙ্গ : মহিলা	JGY0007440 ফটো উপলব্ধ	581 নাম : নিৰেশ্বৰ ৰায় পিতাৰ নাম: মহেশ্বৰ ৰায় ঘৰ নং : ২৫৫ বয়স : 53 লিঙ্গ : পুৰুষ	JGY0007441 ফটো উপলব্ধ	582 নাম : ধ্ৰুব চন্দ্ৰ ৰায় পিতাৰ নাম: মহেশ্বৰ ৰায় ঘৰ নং : ২৫৫ বয়স : 52 লিঙ্গ : পুৰুষ	JGY0007442 ফটো উপলব্ধ
583 নাম : বেখা ৰায় স্বামীৰ নাম: নিৰেশ্বৰ ৰায় ঘৰ নং : ২৫৫ বয়স : 37 লিঙ্গ : মহিলা	JGY0007443 ফটো উপলব্ধ	584 নাম : অহল্যা বালা ৰায় স্বামীৰ নাম: আনন্দ ৰায় ঘৰ নং : ২৫৬ বয়স : 58 লিঙ্গ : মহিলা	JGY0007444 ফটো উপলব্ধ	585 নাম : মানিক ৰায় পিতাৰ নাম: থানেশ্বৰ ৰায় ঘৰ নং : ২৫৬ বয়স : 55 লিঙ্গ : পুৰুষ	JGY0007445 ফটো উপলব্ধ
586 নাম : মামনী ৰায় স্বামীৰ নাম: মানিক ৰায় ঘৰ নং : ২৫৬ বয়স : 45 লিঙ্গ : মহিলা	JGY0007446 ফটো উপলব্ধ	587 নাম : হেমেন চন্দ্ৰ ৰায় পিতাৰ নাম: আনন্দ চন্দ্ৰ ৰায় ঘৰ নং : ২৫৬ বয়স : 37 লিঙ্গ : পুৰুষ	JGY0007447 ফটো উপলব্ধ	588 নাম : দিগন্ত ৰায় পিতাৰ নাম: আনন্দ ৰায় ঘৰ নং : ২৫৬ বয়স : 35 লিঙ্গ : পুৰুষ	JGY0097568 ফটো উপলব্ধ
589 নাম : মৰমী ৰায় স্বামীৰ নাম: হেমেন চন্দ্ৰ ৰায় ঘৰ নং : 256 বয়স : 35 লিঙ্গ : মহিলা	JGY0097535 ফটো উপলব্ধ	590 নাম : খৰ্গেশ্বৰ ৰায় পিতাৰ নাম: আনন্দ ৰায় ঘৰ নং : ২৫৬ বয়স : 34 লিঙ্গ : পুৰুষ	JGY0130443 ফটো উপলব্ধ	591 নাম : অমল ৰায় পিতাৰ নাম: আনন্দ ৰায় ঘৰ নং : ২৫৬ বয়স : 33 লিঙ্গ : পুৰুষ	JGY0097618 ফটো উপলব্ধ
592 নাম : বলো ৰাম ৰায় পিতাৰ নাম: আনন্দ ৰায় ঘৰ নং : ২৫৬ বয়স : 31 লিঙ্গ : পুৰুষ	JGY0097725 ফটো উপলব্ধ	593 নাম : গংগা বানী ৰায় পিতাৰ নাম: পদ্ম লোচন ৰায় ঘৰ নং : 256 বয়স : 31 লিঙ্গ : মহিলা	FQM1675474 ফটো উপলব্ধ	594 নাম : বিতুমনি সিংহ স্বামীৰ নাম: অমল ৰায় ঘৰ নং : 256 বয়স : 28 লিঙ্গ : মহিলা	JGY0292821 ফটো উপলব্ধ
595 নাম : তপন ৰায় পিতাৰ নাম: নিকেন ৰায় ঘৰ নং : 256 বয়স : 27 লিঙ্গ : পুৰুষ	JGY0454256 ফটো উপলব্ধ	596 নাম : কবিতা বৰ্মন পিতাৰ নাম: প্ৰনব বৰ্মন ঘৰ নং : 256 বয়স : 25 লিঙ্গ : মহিলা	JGY0539973 ফটো উপলব্ধ	597 নাম : নিভা ৰায় স্বামীৰ নাম: তপন ঘৰ নং : 256 বয়স : 24 লিঙ্গ : মহিলা	QQM0013961 ফটো উপলব্ধ
598 নাম : নিকেন ৰায় পিতাৰ নাম: থানেশ্বৰ ৰায় ঘৰ নং : ২৫৬ক বয়স : 60 লিঙ্গ : পুৰুষ	JGY0007448 ফটো উপলব্ধ	599 নাম : নীৰুবালা ৰায় স্বামীৰ নাম: নিকেন ৰায় ঘৰ নং : ২৫৬ক বয়স : 54 লিঙ্গ : মহিলা	JGY0007449 ফটো উপলব্ধ	600 নাম : দয়াল চন্দ্ৰ ৰায় পিতাৰ নাম: খুচলু ৰায় ঘৰ নং : ২৫৭ বয়স : 62 লিঙ্গ : পুৰুষ	JGY0007450 ফটো উপলব্ধ



601 নাম : বাৰ্জোবালা ৰায় স্বামীৰ নাম: দয়ালচন্দ্ৰ ৰায় ঘৰ নং : ২৫৭ বয়স : 57 লিঙ্গ : মহিলা	JGY0007451 ফটো উপলব্ধ	602 নাম : যশোদা ৰায় পিতাৰ নাম: দয়াল ৰায় ঘৰ নং : ২৫৭ বয়স : 33 লিঙ্গ : মহিলা	JGY1342285 ফটো উপলব্ধ	603 নাম : ধনঞ্জয় ৰায় পিতাৰ নাম: দয়াল চন্দ্ৰ ৰায় ঘৰ নং : ২৫৭ বয়স : 29 লিঙ্গ : পুৰুষ	JGY0130484 ফটো উপলব্ধ
604 নাম : ফুলেশ্বৰী ৰায় স্বামীৰ নাম: ধনঞ্জয় ৰায় ঘৰ নং : 257 বয়স : 27 লিঙ্গ : মহিলা	JGY0545616 ফটো উপলব্ধ	605 নাম : কুদ্দুচ আলী পিতাৰ নাম: বাধুগা সেখ ঘৰ নং : ২৫৮ বয়স : 57 লিঙ্গ : পুৰুষ	JGY0007452 ফটো উপলব্ধ	606 নাম : দিলজান নেছা স্বামীৰ নাম: কুদ্দুচ আলী ঘৰ নং : ২৫৮ বয়স : 49 লিঙ্গ : মহিলা	JGY1337140 ফটো উপলব্ধ
607 নাম : জয়নাল সেখ পিতাৰ নাম: চিনিমল সেখ ঘৰ নং : ২৫৯ বয়স : 67 লিঙ্গ : পুৰুষ	JGY0007453 ফটো উপলব্ধ	608 নাম : মুলকজান বিবি স্বামীৰ নাম: জয়নাল সেখ ঘৰ নং : ২৫৯ বয়স : 61 লিঙ্গ : মহিলা	JGY0007454 ফটো উপলব্ধ	609 নাম : মঃ মনোৱাৰ হুছেইন পিতাৰ নাম: মঃ জয়নাল সেখ ঘৰ নং : ২৫৯ বয়স : 39 লিঙ্গ : পুৰুষ	JGY0007455 ফটো উপলব্ধ
610 নাম : তাহলিমা খাতুন পিতাৰ নাম: জয়নাল সেখ ঘৰ নং : ২৫৯ বয়স : 30 লিঙ্গ : মহিলা	JGY1810760 ফটো উপলব্ধ	611 নাম : ছাহানুৰ ইছলাম পিতাৰ নাম: আলতাৰ হুছেইন ঘৰ নং : ২৫৯ক বয়স : 28 লিঙ্গ : পুৰুষ	JGY0130583 ফটো উপলব্ধ	612 নাম : ফৰিদা খাতুন স্বামীৰ নাম: মনোৱাৰ হুছেইন ঘৰ নং : ২৫৯ বয়স : 27 লিঙ্গ : মহিলা	JGY0129122 ফটো উপলব্ধ
613 নাম : ছাহাজাহান আলী পিতাৰ নাম: আলতাৰ হুছেইন ঘৰ নং : 259 ক বয়স : 22 লিঙ্গ : পুৰুষ	JGY1374156 ফটো উপলব্ধ	614 নাম : আলতাৰ হুছেইন পিতাৰ নাম: চিনিমল সেখ ঘৰ নং : ২৫৯ক বয়স : 58 লিঙ্গ : পুৰুষ	JGY0007456 ফটো উপলব্ধ	615 নাম : নুৰ চাহিদা বেগম স্বামীৰ নাম: আলতাৰ হুছেইন ঘৰ নং : ২৫৯ক বয়স : 48 লিঙ্গ : মহিলা	JGY0007457 ফটো উপলব্ধ
616 নাম : বয়তন বিবি স্বামীৰ নাম: আয়নাল হক ঘৰ নং : ২৬০ বয়স : 56 লিঙ্গ : মহিলা	JGY0007459 ফটো উপলব্ধ	617 নাম : আব্দুল মালেক পিতাৰ নাম: আয়নাল হক ঘৰ নং : ২৬০ বয়স : 38 লিঙ্গ : পুৰুষ	JGY0007460 ফটো উপলব্ধ	618 নাম : জাকিৰ হুছেইন পিতাৰ নাম: আব্দুল মান্নান ঘৰ নং : ২৬১ বয়স : 58 লিঙ্গ : পুৰুষ	JGY0007462 ফটো উপলব্ধ
# 619 নাম : ফিৰোজা খাতুন স্বামীৰ নাম: জাকিৰ হুছেইন ঘৰ নং : ২৬১ বয়স : 51 লিঙ্গ : মহিলা	JGY0007463 ফটো উপলব্ধ	620 নাম : অমৰ ফাৰুক পিতাৰ নাম: জাকিৰ হুছেইন ঘৰ নং : ২৬১ বয়স : 35 লিঙ্গ : পুৰুষ	JGY0007464 ফটো উপলব্ধ	621 নাম : ইয়াছিন আলী পিতাৰ নাম: জাকিৰ হুছেইন ঘৰ নং : 261 বয়স : 29 লিঙ্গ : পুৰুষ	JGY0099697 ফটো উপলব্ধ
622 নাম : জৱাহৰ হুছেইন পিতাৰ নাম: জাকিৰ হুছেইন ঘৰ নং : ২৬১ বয়স : 28 লিঙ্গ : পুৰুষ	JGY0273946 ফটো উপলব্ধ	623 নাম : হুছেইন আলী পিতাৰ নাম: জাকিৰ হুছেইন ঘৰ নং : 261 বয়স : 24 লিঙ্গ : পুৰুষ	JGY0453027 ফটো উপলব্ধ	624 নাম : হালিমা খাতুন স্বামীৰ নাম: অমৰ ফাৰুক ঘৰ নং : 261 বয়স : 22 লিঙ্গ : মহিলা	JGY1344001 ফটো উপলব্ধ
625 নাম : হাছেন আলী পিতাৰ নাম: জাকিৰ হুছেইন ঘৰ নং : 261 বয়স : 22 লিঙ্গ : পুৰুষ	JGY1371335 ফটো উপলব্ধ	626 নাম : ইনজামুল হক পিতাৰ নাম: জাকিৰ হুছেইন ঘৰ নং : 261 বয়স : 20 লিঙ্গ : পুৰুষ	QQM0051920 ফটো উপলব্ধ	627 নাম : হজৰত আলী পিতাৰ নাম: কান্দুৰা সেখ ঘৰ নং : ২৬২ বয়স : 62 লিঙ্গ : পুৰুষ	JGY0007465 ফটো উপলব্ধ
628 নাম : ফলেমা বিবি স্বামীৰ নাম: হজৰত আলী ঘৰ নং : ২৬২ বয়স : 55 লিঙ্গ : মহিলা	JGY0007466 ফটো উপলব্ধ	629 নাম : ৰঞ্জমা বেগম পিতাৰ নাম: হজৰত আলী ঘৰ নং : 262 বয়স : 23 লিঙ্গ : মহিলা	JGY4074217 ফটো উপলব্ধ	630 নাম : অচিমন বেওঁৱা স্বামীৰ নাম: কান্দুৰা সেখ ঘৰ নং : ২৬৩ বয়স : 103 লিঙ্গ : মহিলা	JGY0007467 ফটো উপলব্ধ



631 নাম : আকচৰ আলী পিতাৰ নাম: কান্দুৰা সেখ ঘৰ নং : ২৬৩ বয়স : 52 লিঙ্গ : পুৰুষ	JGY0007469 ফটো উপলব্ধ	632 নাম : সাজেদা খাতুন স্বামীৰ নাম: আকচাৰ আলী ঘৰ নং : ২৬৩ বয়স : 48 লিঙ্গ : মহিলা	JGY0007470 ফটো উপলব্ধ	# 633 নাম : মলমিনা খাতুন স্বামীৰ নাম: তহিজুদ্দিন ঘৰ নং : ২৬৩ক বয়স : 31 লিঙ্গ : মহিলা	JGY0274118 ফটো উপলব্ধ
634 নাম : মমিন হুছেইন পিতাৰ নাম: কান্দুৰা সেখ ঘৰ নং : ২৬৪ বয়স : 55 লিঙ্গ : পুৰুষ	JGY0007473 ফটো উপলব্ধ	635 নাম : জৰিনা বিবি স্বামীৰ নাম: মমিন হুছেইন ঘৰ নং : ২৬৪ বয়স : 52 লিঙ্গ : মহিলা	JGY0007474 ফটো উপলব্ধ	636 নাম : ৰফিকুল ইছলাম পিতাৰ নাম: মমিন হুছেইন ঘৰ নং : ২৬৪ বয়স : 35 লিঙ্গ : পুৰুষ	JGY0130153 ফটো উপলব্ধ
637 নাম : জকাৰ আলী পিতাৰ নাম: মমিন হুছেইন ঘৰ নং : 264 বয়স : 26 লিঙ্গ : পুৰুষ	JGY0546176 ফটো উপলব্ধ	638 নাম : চোৰাভান বিবি স্বামীৰ নাম: ছাদেশ আলী ঘৰ নং : ২৬৪ক বয়স : 58 লিঙ্গ : মহিলা	JGY0007475 ফটো উপলব্ধ	# 639 নাম : ঔৰংজেব পিতাৰ নাম: মেনাজল সেখ ঘৰ নং : ২৬৫ বয়স : 50 লিঙ্গ : পুৰুষ	JGY0007477 ফটো উপলব্ধ
640 নাম : বালিজান নেছা স্বামীৰ নাম: ঔৰংজেব ঘৰ নং : ২৬৫ বয়স : 41 লিঙ্গ : মহিলা	JGY0007478 ফটো উপলব্ধ	641 নাম : বজিৰুল ইছলাম পিতাৰ নাম: ঔৰংজেব ঘৰ নং : 265 বয়স : 26 লিঙ্গ : পুৰুষ	JGY0376988 ফটো উপলব্ধ	642 নাম : নছিবুল ইছলাম পিতাৰ নাম: ঔৰংজেব ঘৰ নং : 265 বয়স : 21 লিঙ্গ : পুৰুষ	QQM0005173 ফটো উপলব্ধ
643 নাম : আৰ্জিনা খাতুন পিতাৰ নাম: ঔৰংজেব ঘৰ নং : 265 বয়স : 20 লিঙ্গ : মহিলা	QQM0005215 ফটো উপলব্ধ	644 নাম : আব্দুল ফাৰুক পিতাৰ নাম: ইব্রাহিম সেখ ঘৰ নং : ২৬৬ বয়স : 49 লিঙ্গ : পুৰুষ	JGY0007479 ফটো উপলব্ধ	645 নাম : অঞ্জুমা বিবি স্বামীৰ নাম: আব্দুল ফাৰুক ঘৰ নং : ২৬৬ বয়স : 40 লিঙ্গ : মহিলা	JGY0007480 ফটো উপলব্ধ
646 নাম : ছাহাৰা ভান পিতাৰ নাম: যদব আলী ঘৰ নং : ২৬৬ বয়স : 36 লিঙ্গ : মহিলা	JGY1810362 ফটো উপলব্ধ	647 নাম : আনিচুল হক পিতাৰ নাম: আব্দুল ফাৰুক ঘৰ নং : 266 বয়স : 24 লিঙ্গ : পুৰুষ	JGY0452607 ফটো উপলব্ধ	648 নাম : কদুছ আলী পিতাৰ নাম: আকবৰ আলী ঘৰ নং : ২৬৭ বয়স : 52 লিঙ্গ : পুৰুষ	JGY0007481 ফটো উপলব্ধ
649 নাম : মালেকা বিবি স্বামীৰ নাম: কদুছ আলী ঘৰ নং : ২৬৭ বয়স : 46 লিঙ্গ : মহিলা	JGY0007482 ফটো উপলব্ধ	650 নাম : শালমা খাতুন স্বামীৰ নাম: মালাবুদ্দিন আলী ঘৰ নং : 267 বয়স : 26 লিঙ্গ : মহিলা	JGY0373373 ফটো উপলব্ধ	651 নাম : আব্দুল মালেক পিতাৰ নাম: কদুছ আলী ঘৰ নং : 267 বয়স : 23 লিঙ্গ : পুৰুষ	JGY0452649 ফটো উপলব্ধ
652 নাম : চুটকু সেখ পিতাৰ নাম: সংছেৰ আলী ঘৰ নং : ২৬৮ বয়স : 63 লিঙ্গ : পুৰুষ	JGY0007483 ফটো উপলব্ধ	653 নাম : মেহেন নাগাৰ স্বামীৰ নাম: চুটকু সেখ ঘৰ নং : ২৬৮ বয়স : 59 লিঙ্গ : মহিলা	JGY0007484 ফটো উপলব্ধ	654 নাম : মিষ্টাৰ আলী পিতাৰ নাম: চুটকু সেখ ঘৰ নং : 268 বয়স : 25 লিঙ্গ : পুৰুষ	JGY0340505 ফটো উপলব্ধ
655 নাম : কাজিমুদ্দিন সেখ পিতাৰ নাম: সংছেৰ আলী ঘৰ নং : 269 বয়স : 57 লিঙ্গ : পুৰুষ	JGY0007485 ফটো উপলব্ধ	656 নাম : চকিনা খাতুন স্বামীৰ নাম: কাজিমুদ্দিন সেখ ঘৰ নং : ২৬৯ বয়স : 45 লিঙ্গ : মহিলা	JGY0007486 ফটো উপলব্ধ	657 নাম : ছানিদুল ইছলাম পিতাৰ নাম: কাজিমুদ্দিন সেখ ঘৰ নং : 269 বয়স : 20 লিঙ্গ : পুৰুষ	JGY0377069 ফটো উপলব্ধ
658 নাম : শাকাতন বেওঁৱা স্বামীৰ নাম: বচিবুদ্দিন সেখ ঘৰ নং : ২৭০ বয়স : 77 লিঙ্গ : মহিলা	JGY1337491 ফটো উপলব্ধ	659 নাম : আব্দুল চালাম পিতাৰ নাম: বচিবুদ্দিন সেখ ঘৰ নং : ২৭০ বয়স : 52 লিঙ্গ : পুৰুষ	JGY1337504 ফটো উপলব্ধ	660 নাম : জ্যোত্সা বিবি স্বামীৰ নাম: আব্দুল চালাম ঘৰ নং : ২৭০ বয়স : 45 লিঙ্গ : মহিলা	JGY0007487 ফটো উপলব্ধ



661 নাম : বজলেৰ বহমান পিতাৰ নাম: বাচিৰুদ্দিন ঘৰ নং : ২৭০ বয়স : 41 লিঙ্গ : পুৰুষ	JGY0007488 ফটো উপলব্ধ	662 নাম : বদিয়া জামাল পিতাৰ নাম: বাছৰউদ্দিন সেখ ঘৰ নং : ২৭০ বয়স : 40 লিঙ্গ : পুৰুষ	JGY0007489 ফটো উপলব্ধ	663 নাম : নিলিমা বেগম স্বামীৰ নাম: জলেৰ বহমান ঘৰ নং : ২৭০ বয়স : 37 লিঙ্গ : মহিলা	JGY0007490 ফটো উপলব্ধ
664 নাম : মফিয়া বেগম স্বামীৰ নাম: বদিয়া জামাল ঘৰ নং : ২৭০ বয়স : 32 লিঙ্গ : মহিলা	JGY1810431 ফটো উপলব্ধ	665 নাম : জোৰাহিদৰ বহমান পিতাৰ নাম: আব্দুল চালাম ঘৰ নং : 270 বয়স : 26 লিঙ্গ : পুৰুষ	JGY0340554 ফটো উপলব্ধ	# 666 নাম : খয়বৰ আলী পিতাৰ নাম: মিছৰউদ্দিন সেখ ঘৰ নং : ২৭১ বয়স : 50 লিঙ্গ : পুৰুষ	JGY1337559 ফটো উপলব্ধ
667 নাম : নুৰনেছা খাতুন স্বামীৰ নাম: খয়বৰ আলী ঘৰ নং : ২৭১ বয়স : 44 লিঙ্গ : মহিলা	JGY1337560 ফটো উপলব্ধ	668 নাম : বেজাউল হক পিতাৰ নাম: মহোৰ আলী ঘৰ নং : 271 বয়স : 25 লিঙ্গ : পুৰুষ	JGY1394139 ফটো উপলব্ধ	669 নাম : মুনাব বহমান পিতাৰ নাম: খয়বৰ আলী ঘৰ নং : 271 বয়স : 23 লিঙ্গ : পুৰুষ	JGY1275833 ফটো উপলব্ধ
670 নাম : বসনা খাতুন স্বামীৰ নাম: মহোৰ আলী ঘৰ নং : ২৭১ক বয়স : 48 লিঙ্গ : মহিলা	JGY0007494 ফটো উপলব্ধ	671 নাম : ইছলাম আলী পিতাৰ নাম: মুছা হক ঘৰ নং : ২৭২ বয়স : 32 লিঙ্গ : পুৰুষ	JGY0007500 ফটো উপলব্ধ	672 নাম : মছলেম আলী পিতাৰ নাম: মুছা হক ঘৰ নং : ২৭২ বয়স : 31 লিঙ্গ : পুৰুষ	JGY0007501 ফটো উপলব্ধ
673 নাম : ইয়াজুদ্দিন আহমেদ পিতাৰ নাম: ছাদেক আলী ঘৰ নং : ২৭৩ বয়স : 66 লিঙ্গ : পুৰুষ	JGY0007502 ফটো উপলব্ধ	674 নাম : চাহেৰা বান স্বামীৰ নাম: ইয়াজুদ্দিন আহমেদ ঘৰ নং : ২৭৩ বয়স : 55 লিঙ্গ : মহিলা	JGY0007504 ফটো উপলব্ধ	675 নাম : ছামিউল ইছলাম পিতাৰ নাম: ইয়াজুদ্দিন আহমেদ ঘৰ নং : ২৭৩ বয়স : 31 লিঙ্গ : পুৰুষ	JGY0103796 ফটো উপলব্ধ
676 নাম : চলিনৰ ইছলাম পিতাৰ নাম: ইয়াজুদ্দিন আহমেদ ঘৰ নং : ২৭৩ বয়স : 27 লিঙ্গ : পুৰুষ	JGY0130633 ফটো উপলব্ধ	677 নাম : বৌশন ইছলাম পিতাৰ নাম: ইয়াজুদ্দিন আহমেদ ঘৰ নং : 273 বয়স : 20 লিঙ্গ : পুৰুষ	QQM0049288 ফটো উপলব্ধ	678 নাম : সায়েজান বিবি স্বামীৰ নাম: সজলুদ্দিন সেখ ঘৰ নং : ২৭৪ বয়স : 64 লিঙ্গ : মহিলা	JGY0007506 ফটো উপলব্ধ
679 নাম : অনিমা বেগম স্বামীৰ নাম: আব্দুল ৰচিদ সেখ ঘৰ নং : ২৭৫ বয়স : 52 লিঙ্গ : মহিলা	JGY0007511 ফটো উপলব্ধ	S 680 নাম : ৰফিকা বেগম মাতৃৰ নাম: অনিমা বেগম ঘৰ নং : ২৭৫ বয়স : 25 লিঙ্গ : মহিলা	JGY0454066 ফটো উপলব্ধ	681 নাম : আমিনুল ইছলাম পিতাৰ নাম: আব্দুল ৰচিদ সেখ ঘৰ নং : 275 বয়স : 20 লিঙ্গ : পুৰুষ	QQM0017160 ফটো উপলব্ধ
682 নাম : বাছিতুল্যা আহমেদ পিতাৰ নাম: ছাদেক আলী ঘৰ নং : ২৭৬ বয়স : 55 লিঙ্গ : পুৰুষ	JGY0007512 ফটো উপলব্ধ	683 নাম : জমিলা খাতুন স্বামীৰ নাম: বাছিতুল্যা আহমেদ ঘৰ নং : ২৭৬ বয়স : 54 লিঙ্গ : মহিলা	JGY0007513 ফটো উপলব্ধ	684 নাম : জাকিৰ হুছেইন আহমেদ পিতাৰ নাম: বাছিতুল্যা আহমেদ ঘৰ নং : ২৭৬ বয়স : 30 লিঙ্গ : পুৰুষ	JGY0104596 ফটো উপলব্ধ
685 নাম : জিয়াৰুল হুছেইন পিতাৰ নাম: বাছিতুল্যা আহমেদ ঘৰ নং : 276 বয়স : 26 লিঙ্গ : পুৰুষ	JGY0434654 ফটো উপলব্ধ	686 নাম : আক্তাৰ ভানু স্বামীৰ নাম: ইদ্রিচ আলী ঘৰ নং : ২৭৭ বয়স : 55 লিঙ্গ : মহিলা	JGY0007515 ফটো উপলব্ধ	687 নাম : মস্তাবা আলী পিতাৰ নাম: ইদ্রিচ আলী ঘৰ নং : ২৭৭ বয়স : 39 লিঙ্গ : পুৰুষ	JGY0007516 ফটো উপলব্ধ
688 নাম : ছাহেমা চুলতানা স্বামীৰ নাম: মস্তাবা আলী ঘৰ নং : 277 বয়স : 32 লিঙ্গ : মহিলা	CBJ0335133 ফটো উপলব্ধ	689 নাম : ইছাতুন বেগম পিতাৰ নাম: ইস্তাৰ আলী ঘৰ নং : ২৭৮ বয়স : 59 লিঙ্গ : মহিলা	JGY0007520 ফটো উপলব্ধ	690 নাম : আচৰুদ্দিন পিতাৰ নাম: ইস্তাৰ আলী ঘৰ নং : ২৭৮ বয়স : 57 লিঙ্গ : পুৰুষ	JGY0007521 ফটো উপলব্ধ



691	JGY0007522	ফটো উপলব্ধ
নাম : বাহাৰুদ্দিন পিতাৰ নাম: ইস্তাৰ আলী ঘৰ নং : ২৭৮ বয়স : 54 লিঙ্গ : পুৰুষ		

692	JGY0007523	ফটো উপলব্ধ
নাম : সাবিয়া বেগম স্বামীৰ নাম: আচৰুদ্দিন ঘৰ নং : ২৭৮ বয়স : 49 লিঙ্গ : মহিলা		

693	JGY0007524	ফটো উপলব্ধ
নাম : হামিদা বেগম স্বামীৰ নাম: বাহাৰুদ্দিন ঘৰ নং : ২৭৮ বয়স : 47 লিঙ্গ : মহিলা		

694	JGY1810828	ফটো উপলব্ধ
নাম : আচমা বেওঁৱা পিতাৰ নাম: ইস্তাৰ আলী ঘৰ নং : ২৭৮ বয়স : 46 লিঙ্গ : মহিলা		

695	JGY1809547	ফটো উপলব্ধ
নাম : আশ্ৰব আলী পিতাৰ নাম: আবুল হুছেইন ঘৰ নং : 278 বয়স : 32 লিঙ্গ : পুৰুষ		

696	JGY0212779	ফটো উপলব্ধ
নাম : হাকিমুদ্দিন সেখ মাতৃৰ নাম: আচমা বেওঁৱা ঘৰ নং : ২৭৮ বয়স : 29 লিঙ্গ : পুৰুষ		

697	JGY0376335	ফটো উপলব্ধ
নাম : হামিদুল ইছলাম পিতাৰ নাম: বাহাৰুদ্দিন ঘৰ নং : 278 বয়স : 25 লিঙ্গ : পুৰুষ		

698	JGY1394311	ফটো উপলব্ধ
নাম : আখিদা খাতুন পিতাৰ নাম: বাহাৰুদ্দিন ঘৰ নং : 278 বয়স : 23 লিঙ্গ : মহিলা		

699	QQM0008532	ফটো উপলব্ধ
নাম : জছলিনা বেগম পিতাৰ নাম: আচৰুদ্দিন ঘৰ নং : 278 বয়স : 21 লিঙ্গ : মহিলা		

700	JGY0007525	ফটো উপলব্ধ
নাম : নূৰ মহম্মদ পিতাৰ নাম: কাহাদ আলী ঘৰ নং : ২৭৯ বয়স : 65 লিঙ্গ : পুৰুষ		

701	JGY0007527	ফটো উপলব্ধ
নাম : অমিৰন বিবি স্বামীৰ নাম: নূৰ মহম্মদ ঘৰ নং : ২৭৯ বয়স : 59 লিঙ্গ : মহিলা		

702	QQM0026815	ফটো উপলব্ধ
নাম : মিৰ হুছাইন পিতাৰ নাম: নূৰ মহম্মদ ঘৰ নং : 279 বয়স : 20 লিঙ্গ : পুৰুষ		

703	JGY0007529	ফটো উপলব্ধ
নাম : আচেনা বিবি স্বামীৰ নাম: জয়নাল আবেদীন ঘৰ নং : ২৮০ বয়স : 59 লিঙ্গ : মহিলা		

704	JGY0007530	ফটো উপলব্ধ
নাম : আছমত আলী পিতাৰ নাম: জয়নাল আবেদীন ঘৰ নং : ২৮০ বয়স : 42 লিঙ্গ : পুৰুষ		

705	JGY1283225	ফটো উপলব্ধ
নাম : মৈফুল নিছা পিতাৰ নাম: জয়নাল আবেদীন ঘৰ নং : 280 বয়স : 24 লিঙ্গ : পুৰুষ		

706	JGY1367069	ফটো উপলব্ধ
নাম : আক্রম হুছেইন পিতাৰ নাম: জয়নাল আবেদীন ঘৰ নং : 280 বয়স : 22 লিঙ্গ : পুৰুষ		



707	1	JGY0007235
নাম : মনছেৰ আলী পিতাৰ নাম: কলিমুদ্দিন ঘৰ নং : 12 বয়স : 40 লিঙ্গ : পুৰুষ		ফটো উপলব্ধ

708	1	QQM0108704
নাম : ছাহিল ইছলাম পিতাৰ নাম: জাহান উদ্দিন ঘৰ নং : 150 বয়স : 18 লিঙ্গ : পুৰুষ		ফটো উপলব্ধ

709	1	JGY0007236
নাম : মনোৱাৰা খাতুন স্বামীৰ নাম: মনছেৰ আলী ঘৰ নং : 12 বয়স : 37 লিঙ্গ : মহিলা		ফটো উপলব্ধ



710	1	QQM0151704	ফটো উপলব্ধ	711	1	QQM0151779	ফটো উপলব্ধ	712	1	QQM0151761	ফটো উপলব্ধ
নাম : ফজিলা খাতুন পিতাৰ নাম: আব্দুল ফাৰুক ঘৰ নং : 266 বয়স : 19 লিঙ্গ : মহিলা				নাম : জেছমিনা বেগম পিতাৰ নাম: কুদ্দুছ আলী ঘৰ নং : 190 বয়স : 18 লিঙ্গ : মহিলা				নাম : জামিনা খাতুন পিতাৰ নাম: জাৰ্কিৰ হুছেইন ঘৰ নং : 261 বয়স : 18 লিঙ্গ : মহিলা			
713	1	QQM0151753	ফটো উপলব্ধ	714	1	QQM0151746	ফটো উপলব্ধ	715	1	QQM0151738	ফটো উপলব্ধ
নাম : ছাহানাছ পাৰবিন পিতাৰ নাম: সাহেব আলী ঘৰ নং : 115 বয়স : 18 লিঙ্গ : মহিলা				নাম : বফিকুল ইছলাম পিতাৰ নাম: ফকৰউদ্দিন সেখ ঘৰ নং : 224 বয়স : 18 লিঙ্গ : পুৰুষ				নাম : কফিয়া বেগম পিতাৰ নাম: কুদ্দুছ আলী ঘৰ নং : 267 বয়স : 19 লিঙ্গ : মহিলা			
716	1	QQM0151720	ফটো উপলব্ধ	717	1	QQM0151712	ফটো উপলব্ধ	718	1	QQM0151696	ফটো উপলব্ধ
নাম : অনিতা ৰায় পিতাৰ নাম: মানিক ৰায় ঘৰ নং : 256 বয়স : 19 লিঙ্গ : মহিলা				নাম : ফাতেমা খাতুন পিতাৰ নাম: আব্দুল ফাৰুক ঘৰ নং : 266 বয়স : 23 লিঙ্গ : মহিলা				নাম : শেরালী ৰায় স্বামীৰ নাম: মগেন বৰ্মন ঘৰ নং : 253 বয়স : 35 লিঙ্গ : মহিলা			

ভোটাৰৰ সাৰাংশ							
A) ভোটাৰৰ সংখ্যা							
	তালিকাৰ প্ৰকাৰ	তালিকাৰ চিনাক্তকৰণ	ভোটাৰৰ সংখ্যা				
			পুৰুষ	মহিলা	ওয় লিঙ্গ	মুঠ	
I	মূল তালিকা	মূল তালিকা	বিশেষ সংশোধন, 2026 চনৰ পূৰ্বৰ 2025 চনৰ মূল তালিকাৰ লগত থকা সংযোজন সমূহ একত্ৰিতকৰন কৰা তালিকা।	382	324	0	706
II	যোগ তালিকা	পৰিপূৰক 1	বিশেষ সংক্ষিপ্ত সংশোধন, 2026	2	1	0	3
		পৰিপূৰক 2	অনবিচ্ছিন্ন সংশোধন 2026	1	8	0	9
			মুঠ	3	9	0	12
III	বিয়োজন তালিকা	পৰিপূৰক 1	বিশেষ সংক্ষিপ্ত সংশোধন, 2026	2	5	0	7
		পৰিপূৰক 2	অনবিচ্ছিন্ন সংশোধন 2026	0	0	0	0
			মুঠ	2	5	0	7
IV	লিংগ ক্ষেত্ৰত পৰিবৰ্তনৰ বাবে পাৰ্থক্য			0	0	0	0
এই সংশোধনৰ পিছত ভোটাৰ তালিকাত ভোটাৰৰ মুঠ সংখ্যা (I+II-III+IV)				383	328	0	711

B) শুধৰনীৰ সংখ্যা		
তালিকাৰ প্ৰকাৰ	তালিকাৰ চিনাক্তকৰণ	শুধৰনীৰ সংখ্যা
পৰিপূৰক 1	বিশেষ সংক্ষিপ্ত সংশোধন, 2026	38
পৰিপূৰক 2	অনবিচ্ছিন্ন সংশোধন 2026	2
	মুঠ	40

নিৰ্বাচক পঞ্জীয়ন বিষয়াৰ স্বাক্ষৰ

E-মূত, S-স্থানান্তৰিত/ বাসস্থান পৰিবৰ্তন, R-প্ৰতিলিপি, M-নিখোজ, Q-অযোগ্য