



## ভোটাৰ তালিকা 2026 S03 অসম

বিধানসভা সমষ্টিৰ নম্বৰ, নাম আৰু সংৰক্ষণৰ স্থিতি : 18 - বঙাইগাঁও (সাধাৰণ)		খণ্ড নং : 68																			
এই বিধানসভা সমষ্টিত কোন সংসদীয় সমষ্টিৰ অন্তৰ্গত তাৰ নম্বৰ, নাম আৰু সংৰক্ষণ স্থিতি : 3 - বৰপেটা (সাধাৰণ)																					
1. সংশোধনৰ বিৱৰণ																					
সংশোধনৰ বছৰ	2026	তালিকাৰ চিনাক্তকৰণ																			
ভিত্তি তাৰিখ	01-04-2026	বিশেষ সংশোধন, 2026 চনৰ পূৰ্বৰ 2025 চনৰ মূল তালিকাৰ লগত থকা সংযোজন সমূহ একত্ৰিতকৰণ কৰা তালিকা।																			
সংশোধনৰ প্ৰকাৰ	বিশেষ সংশোধন 2026																				
প্ৰকাশনৰ তাৰিখ	23-03-2026																				
2. খণ্ড আৰু ভোটগ্ৰহন কেন্দ্ৰৰ বিৱৰণ																					
খণ্ডৰ অন্তৰ্গত এলেকা সমূহৰ নম্বৰ আৰু নাম																					
1-দলাইগাঁও ৱাৰ্ড নং ১৩		<table border="1" style="width: 100%; border-collapse: collapse;"> <tr> <td>মূল চহৰ/গাওঁ</td> <td>: বঙাইগাঁও টাউন</td> </tr> <tr> <td>ৱাৰ্ড নং</td> <td>: বঙাইগাঁও টাউন, ৱাৰ্ড নং ১৩</td> </tr> <tr> <td>ডাকঘৰ</td> <td>: বঙাইগাঁও</td> </tr> <tr> <td>পুলিচ থানা</td> <td>: বঙাইগাঁও</td> </tr> <tr> <td>ব্লক</td> <td>: বঙাইগাঁও পৌৰসভা</td> </tr> <tr> <td>ৰাজহ চক্ৰ</td> <td>: বঙাইগাঁও</td> </tr> <tr> <td>জিলা</td> <td>: বঙাইগাঁও</td> </tr> <tr> <td>পিনকোড</td> <td>: 783380</td> </tr> </table>				মূল চহৰ/গাওঁ	: বঙাইগাঁও টাউন	ৱাৰ্ড নং	: বঙাইগাঁও টাউন, ৱাৰ্ড নং ১৩	ডাকঘৰ	: বঙাইগাঁও	পুলিচ থানা	: বঙাইগাঁও	ব্লক	: বঙাইগাঁও পৌৰসভা	ৰাজহ চক্ৰ	: বঙাইগাঁও	জিলা	: বঙাইগাঁও	পিনকোড	: 783380
মূল চহৰ/গাওঁ	: বঙাইগাঁও টাউন																				
ৱাৰ্ড নং	: বঙাইগাঁও টাউন, ৱাৰ্ড নং ১৩																				
ডাকঘৰ	: বঙাইগাঁও																				
পুলিচ থানা	: বঙাইগাঁও																				
ব্লক	: বঙাইগাঁও পৌৰসভা																				
ৰাজহ চক্ৰ	: বঙাইগাঁও																				
জিলা	: বঙাইগাঁও																				
পিনকোড	: 783380																				
3. ভোটগ্ৰহন কেন্দ্ৰৰ বিৱৰণ																					
ভোটগ্ৰহন কেন্দ্ৰৰ নম্বৰ আৰু নাম :		ভোটগ্ৰহন কেন্দ্ৰৰ প্ৰকাৰ (পুৰুষ/মহিলা/সাধাৰণ)		সাধাৰণ																	
68 - নৰ্থ বঙাইগাঁও হাই স্কুল (উওৰ ফাল)		খণ্ডৰ অন্তৰ্গত সহায়ক ভোটগ্ৰহন কেন্দ্ৰৰ সংখ্যা :		0																	
ভোটগ্ৰহন কেন্দ্ৰৰ ঠিকনা :																					
নৰ্থ বঙাইগাঁও হাই স্কুল, ৰুম নং ৩, বঙাইগাঁও টাউন, ডাকঘৰ : বঙাইগাঁও, থানা : বঙাইগাঁও, পিন নং : ৭৮৩৩৮০, জিলা : বঙাইগাঁও																					
4. ভোটাৰৰ সংখ্যা																					
আৰম্ভনি ক্ৰমিক	শেষ ক্ৰমিক নং	মুঠ ভোটাৰ																			
নং		পুৰুষ	মহিলা	৩য় লিঙ্গ	মুঠ																
1	538	236	263	0	499																

নিৰ্বাচক পঞ্জীয়ন বিষয়াৰ স্বাক্ষৰ



Nazri Naksha

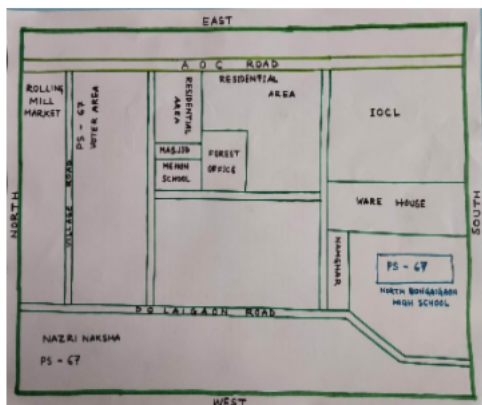

Google Map View

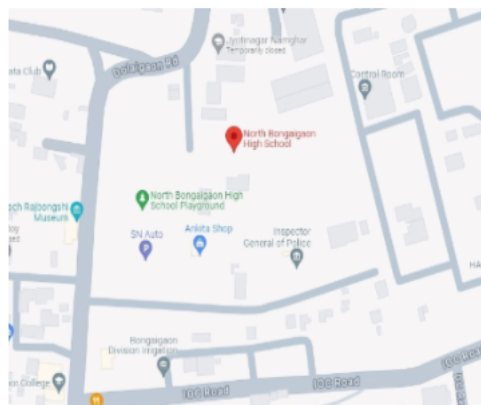

Polling Station Building Front View



ভোটগ্ৰন্থন কেন্দ্ৰৰ সন্মুখৰ দৃশ্য



Cad View

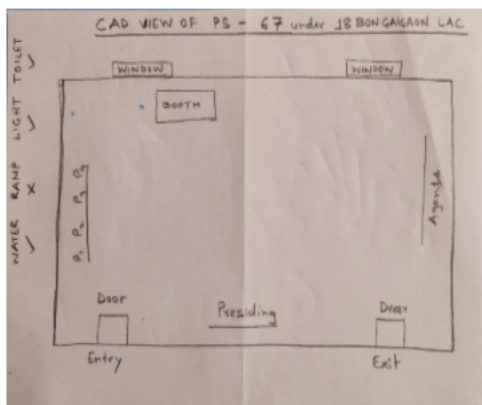

Key MAP View





1 নাম : পুনীতা আগৰওয়ালা স্বামীৰ নাম: প্ৰবীণ কুমাৰ আগৰওয়ালা ঘৰ নং : ৬ বয়স : 37 লিঙ্গ : মহিলা	CBJ0590562 ফটো উপলব্ধ	2 নাম : জিতবাহাদুৰ ছেত্ৰী পিতাৰ নাম: জয়বাহাদুৰ ছেত্ৰী ঘৰ নং : ৮ বয়স : 63 লিঙ্গ : পুৰুষ	CBJ3234580 ফটো উপলব্ধ	3 নাম : মায়াদেবী ছেত্ৰী স্বামীৰ নাম: জিতবাহাদুৰ ছেত্ৰী ঘৰ নং : ৮ বয়স : 56 লিঙ্গ : মহিলা	CBJ3234591 ফটো উপলব্ধ
4 নাম : যমুনা দেবী ছেত্ৰী পিতাৰ নাম: জিত বাহাদুৰ ছেত্ৰী ঘৰ নং : ৮ বয়স : 35 লিঙ্গ : মহিলা	CBJ3234568 ফটো উপলব্ধ	5 নাম : তেজ নাৰায়ন ছেত্ৰী পিতাৰ নাম: জিত বাহাদুৰ ছেত্ৰী ঘৰ নং : ৮ বয়স : 30 লিঙ্গ : পুৰুষ	CBJ3239701 ফটো উপলব্ধ	6 নাম : শেখ মহম্মদ আব্দুছ ছালাম পিতাৰ নাম: মহম্মদ আবেদ আলী শেখ ঘৰ নং : 69 বয়স : 60 লিঙ্গ : পুৰুষ	CBJ0187138 ফটো উপলব্ধ
7 নাম : শেখ সাজেদা বেগম স্বামীৰ নাম: শেখ মহম্মদ আব্দুছ ছালাম ঘৰ নং : 69 বয়স : 53 লিঙ্গ : মহিলা	CBJ0188896 ফটো উপলব্ধ	8 নাম : শেখ শামীম আল হাছান পিতাৰ নাম: শেখ আব্দুছ ছালাম ঘৰ নং : 69 বয়স : 27 লিঙ্গ : পুৰুষ	CBJ0129502 ফটো উপলব্ধ	9 নাম : ৰবিন হুদা পিতাৰ নাম: নৰেশ হুদা ঘৰ নং : ৭২ বয়স : 27 লিঙ্গ : পুৰুষ	CBJ0190496 ফটো উপলব্ধ
10 নাম : তেজ বাহাদুৰ ছেত্ৰী পিতাৰ নাম: জঙ্গ বাহাদুৰ ছেত্ৰী ঘৰ নং : ৭২ বয়স : 47 লিঙ্গ : পুৰুষ	CBJ0190835 ফটো উপলব্ধ	11 নাম : কান্তা হুডা স্বামীৰ নাম: নৰেশ হুডা ঘৰ নং : ৭২ বয়স : 47 লিঙ্গ : মহিলা	CBJ0011803 ফটো উপলব্ধ	12 নাম : মালতী ছেত্ৰী স্বামীৰ নাম: তেজ বাহাদুৰ ছেত্ৰী ঘৰ নং : ৭২ বয়স : 39 লিঙ্গ : মহিলা	CBJ0190918 ফটো উপলব্ধ
13 নাম : নৰেশ হুডা পিতাৰ নাম: আনুপ হুডা ঘৰ নং : ৭৩ বয়স : 51 লিঙ্গ : পুৰুষ	CBJ1934947 ফটো উপলব্ধ	14 নাম : মোহিত হুদা পিতাৰ নাম: নৰেশ হুদা ঘৰ নং : ৭৩ বয়স : 26 লিঙ্গ : পুৰুষ	CBJ0129221 ফটো উপলব্ধ	15 নাম : শান্তনা শীল পিতাৰ নাম: নিমাই চন্দ্ৰ শীল ঘৰ নং : ৭৫ বয়স : 49 লিঙ্গ : মহিলা	CBJ0534495 ফটো উপলব্ধ
16 নাম : অভয় কুমাৰ পিতাৰ নাম: দিলিপ সিং ঘৰ নং : ১০৬ বয়স : 27 লিঙ্গ : পুৰুষ	CBJ0590794 ফটো উপলব্ধ	17 নাম : চামচুল হক পিতাৰ নাম: আবেদ আলী ঘৰ নং : ৩২৯ বয়স : 67 লিঙ্গ : পুৰুষ	CBJ1396425 ফটো উপলব্ধ	18 নাম : ৰেজিনা বেগম স্বামীৰ নাম: চামচুল হক ঘৰ নং : ৩২৯ বয়স : 56 লিঙ্গ : মহিলা	CBJ1400120 ফটো উপলব্ধ
19 নাম : বিপুল হুছেইন পিতাৰ নাম: চামচুল হক ঘৰ নং : ৩২৯ বয়স : 41 লিঙ্গ : পুৰুষ	CBJ1396436 ফটো উপলব্ধ	20 নাম : ডিপল হুছেইন পিতাৰ নাম: চামচুল হক ঘৰ নং : ৩২৯ বয়স : 33 লিঙ্গ : পুৰুষ	CBJ1396447 ফটো উপলব্ধ	21 নাম : বিনিমা বেগম পিতাৰ নাম: চামচুল হক ঘৰ নং : ৩২৯ বয়স : 27 লিঙ্গ : মহিলা	QQM0065821 ফটো উপলব্ধ
22 নাম : মুস্কান সিং পিতাৰ নাম: গনেশ সিং ঘৰ নং : 330 বয়স : 21 লিঙ্গ : মহিলা	CUE0133017 ফটো উপলব্ধ	23 নাম : ভাবৰলাল পাবাৰ পিতাৰ নাম: প্ৰেমসুখ পাবাৰ ঘৰ নং : ৪০০ বয়স : 79 লিঙ্গ : পুৰুষ	CBJ3234637 ফটো উপলব্ধ	24 নাম : সাবেত্ৰী পাবাৰ স্বামীৰ নাম: ভাবৰলাল পাবাৰ ঘৰ নং : ৪০০ বয়স : 74 লিঙ্গ : মহিলা	CBJ3234648 ফটো উপলব্ধ
# 25 নাম : বাবু সিং পিতাৰ নাম: মহেন্দ্ৰ সিং ঘৰ নং : ৪০০ বয়স : 38 লিঙ্গ : পুৰুষ	CBJ3234762 ফটো উপলব্ধ	26 নাম : ভৰত পাবাৰ পিতাৰ নাম: ভাবৰলাল পাবাৰ ঘৰ নং : ৪০০ বয়স : 41 লিঙ্গ : পুৰুষ	CBJ3234659 ফটো উপলব্ধ	27 নাম : পবন কুঃ অগৰবালা পিতাৰ নাম: কেদাৰমল অগৰবালা ঘৰ নং : ৪০১ বয়স : 67 লিঙ্গ : পুৰুষ	CBJ3234819 ফটো উপলব্ধ
28 নাম : সুমিত্ৰা দেবী অগৰবালা স্বামীৰ নাম: পবন কুঃ অগৰবালা ঘৰ নং : ৪০১ বয়স : 61 লিঙ্গ : মহিলা	CBJ3234820 ফটো উপলব্ধ	29 নাম : প্ৰবীন কুঃ অগৰবালা পিতাৰ নাম: পবন কুঃ অগৰবালা ঘৰ নং : ৪০১ বয়স : 37 লিঙ্গ : পুৰুষ	CBJ3234808 ফটো উপলব্ধ	30 নাম : জৌংছাৰ ব্ৰহ্ম পিতাৰ নাম: অমৰ চন্দ্ৰ ব্ৰহ্ম ঘৰ নং : ৪০১ বয়স : 34 লিঙ্গ : পুৰুষ	CBJ3239734 ফটো উপলব্ধ



31 নাম : বাহুল ব্ৰহ্ম পিতাৰ নাম: অমৰ চন্দ্ৰ ব্ৰহ্ম ঘৰ নং : ৪০১ বয়স : 31 লিঙ্গ : পুৰুষ	CBJ3239723 ফটো উপলব্ধ	32 নাম : মৰাজ্জাম আলী পিতাৰ নাম: মাজেন্দ্ৰ ব্ৰহ্ম ঘৰ নং : ৪০১ বয়স : 28 লিঙ্গ : পুৰুষ	CBJ3234795 ফটো উপলব্ধ	33 নাম : পাৰবতী ব্ৰহ্ম স্বামীৰ নাম: অমৰ চন্দ্ৰ ব্ৰহ্ম ঘৰ নং : ৪০১ক বয়স : 55 লিঙ্গ : মহিলা	CBJ3234842 ফটো উপলব্ধ
34 নাম : গৌৰব গুপ্তা পিতাৰ নাম: পৰন কুমাৰ গুপ্তা ঘৰ নং : ৪০২ বয়স : 43 লিঙ্গ : পুৰুষ	CBJ3234875 ফটো উপলব্ধ	35 নাম : ববিতা গুপ্তা স্বামীৰ নাম: গৌৰৱ গুপ্তা ঘৰ নং : ৪০২ বয়স : 38 লিঙ্গ : মহিলা	FHG0055459 ফটো উপলব্ধ	36 নাম : ৰূপকুমাৰ অধিকাৰি পিতাৰ নাম: অতুল চন্দ্ৰ অধিকাৰি ঘৰ নং : ৪০৮ বয়স : 59 লিঙ্গ : পুৰুষ	CBJ3234977 ফটো উপলব্ধ
37 নাম : জ্যোশা অধিকাৰি স্বামীৰ নাম: ৰূপকুমাৰ অধিকাৰি ঘৰ নং : ৪০৮ বয়স : 53 লিঙ্গ : মহিলা	CBJ3234988 ফটো উপলব্ধ	38 নাম : গীতা অধিকাৰী মাতৃৰ নাম: নলেশ্বৰী অধিকাৰী ঘৰ নং : ৪০৮ বয়স : 41 লিঙ্গ : মহিলা	CBJ3239949 ফটো উপলব্ধ	39 নাম : বাপ্পী অধিকাৰী পিতাৰ নাম: ৰূপকুমাৰ অধিকাৰি ঘৰ নং : ৪০৮ বয়স : 29 লিঙ্গ : পুৰুষ	CBJ0149567 ফটো উপলব্ধ
40 নাম : বাসন্তী চাহানী স্বামীৰ নাম: সুকু চাহানী ঘৰ নং : 415 বয়স : 58 লিঙ্গ : মহিলা	PIW0091363 ফটো উপলব্ধ	41 নাম : অঞ্জলী চাহানী পিতাৰ নাম: সুকু চাহানী ঘৰ নং : 415 বয়স : 23 লিঙ্গ : মহিলা	PIW0091371 ফটো উপলব্ধ	42 নাম : পোদোমোনী ৰায় স্বামীৰ নাম: কামাখ্যা ৰায় ঘৰ নং : ৪১৬ বয়স : 58 লিঙ্গ : মহিলা	CBJ0422741 ফটো উপলব্ধ
43 নাম : মহেন্দ্ৰ ৰায় পিতাৰ নাম: কামখ্যা ৰায় ঘৰ নং : ৪১৬ বয়স : 44 লিঙ্গ : পুৰুষ	CBJ3235027 ফটো উপলব্ধ	44 নাম : গোলাপী ৰায় স্বামীৰ নাম: মহেন্দ্ৰ ৰায় ঘৰ নং : ৪১৬ বয়স : 39 লিঙ্গ : মহিলা	CBJ3235038 ফটো উপলব্ধ	45 নাম : বিশ্বজিত ৰায় পিতাৰ নাম: নাৰায়ন ৰায় ঘৰ নং : ৪১৬ বয়স : 33 লিঙ্গ : পুৰুষ	CBJ0151027 ফটো উপলব্ধ
46 নাম : দীপা ৰায় স্বামীৰ নাম: বিশ্বজিৎ ৰায় ঘৰ নং : ৪১৬ বয়স : 29 লিঙ্গ : মহিলা	CBJ0345850 ফটো উপলব্ধ	47 নাম : নমিতা ৰায় পিতাৰ নাম: মহেন্দ্ৰ ৰায় ঘৰ নং : ৪১৬ বয়স : 26 লিঙ্গ : মহিলা	CBJ0128371 ফটো উপলব্ধ	E 48 নাম : মালতী দেৱী স্বামীৰ নাম: ৰঘুনাথ প্ৰসাদ ঘৰ নং : ৪২২ বয়স : 54 লিঙ্গ : মহিলা	CBJ3235049 ফটো উপলব্ধ
49 নাম : ওম প্ৰকাশ প্ৰসাদ পিতাৰ নাম: ৰঘুনাথ প্ৰসাদ ঘৰ নং : ৪২২ বয়স : 47 লিঙ্গ : পুৰুষ	CBJ3235050 ফটো উপলব্ধ	50 নাম : অঞ্জু দেৱী স্বামীৰ নাম: ওমপ্ৰকাশ প্ৰসাদ ঘৰ নং : ৪২২ বয়স : 45 লিঙ্গ : মহিলা	CBJ3235061 ফটো উপলব্ধ	51 নাম : ইন্দিৰা দেৱী স্বামীৰ নাম: ৰঘুনাথ প্ৰসাদ ঘৰ নং : ৪২২ বয়স : 42 লিঙ্গ : মহিলা	CBJ3235072 ফটো উপলব্ধ
52 নাম : কিশোৰ প্ৰসাদ পিতাৰ নাম: ৰঘুনাথ প্ৰসাদ ঘৰ নং : ৪২২ বয়স : 41 লিঙ্গ : পুৰুষ	CBJ3235083 ফটো উপলব্ধ	53 নাম : গীতা দেৱী পিতাৰ নাম: ওম প্ৰকাশ সিং ঘৰ নং : ৪২২ বয়স : 29 লিঙ্গ : মহিলা	CBJ0128314 ফটো উপলব্ধ	54 নাম : প্ৰিয়া দেৱী পিতাৰ নাম: ওম প্ৰকাশ সিং ঘৰ নং : ৪২২ বয়স : 26 লিঙ্গ : মহিলা	CBJ0128264 ফটো উপলব্ধ
55 নাম : শনি কুমাৰী দাশ পিতাৰ নাম: সুৰেশ দাস ঘৰ নং : ৪২২ক বয়স : 27 লিঙ্গ : মহিলা	CBJ0565218 ফটো উপলব্ধ	# 56 নাম : বিকাশ দাস পিতাৰ নাম: সুৰেশ দাস ঘৰ নং : ৪২২ক বয়স : 25 লিঙ্গ : পুৰুষ	CBJ0565036 ফটো উপলব্ধ	57 নাম : বিটু কুমাৰ দাস পিতাৰ নাম: সুৰেশ দাস ঘৰ নং : ৪২২ক বয়স : 27 লিঙ্গ : পুৰুষ	CBJ0152736 ফটো উপলব্ধ
58 নাম : উমা দেৱী স্বামীৰ নাম: সুৰেশ দাস ঘৰ নং : ৪২২ক বয়স : 47 লিঙ্গ : মহিলা	CBJ3235107 ফটো উপলব্ধ	59 নাম : মহম্মদ মঞ্জুৰ পিতাৰ নাম: মহম্মদ সাহেবা জান ঘৰ নং : ৪২৩ বয়স : 44 লিঙ্গ : পুৰুষ	WPW0495796 ফটো উপলব্ধ	60 নাম : নসৰত প্ৰবীণ স্বামীৰ নাম: মহম্মদ মঞ্জুৰ ঘৰ নং : ৪২৩ বয়স : 41 লিঙ্গ : মহিলা	WPW0495804 ফটো উপলব্ধ



61	NQA0152892	ফটো উপলব্ধ	নাম : মহম্মদ মনচুৰ আলম পিতাৰ নাম: মহম্মদ হসিব ঘৰ নং : ৪২৪ বয়স : 36 লিঙ্গ : পুৰুষ	62	NQA1240563	ফটো উপলব্ধ	নাম : ওয়াসিমা খাতুন স্বামীৰ নাম: মহঃ মনচুৰ আলম ঘৰ নং : ৪২৪ বয়স : 30 লিঙ্গ : মহিলা	63	CBJ3235129	ফটো উপলব্ধ	নাম : অতৰাৰিছা ৰাজভড় স্বামীৰ নাম: পুনীলাল ৰাজভৰ ঘৰ নং : ৪২৫ বয়স : 59 লিঙ্গ : মহিলা
64	CBJ0153346	ফটো উপলব্ধ	নাম : ভাৰতী দেবী মাতৃৰ নাম: আটাৰৰীয়া ৰাজভৰ ঘৰ নং : ৪২৫ বয়স : 29 লিঙ্গ : মহিলা	65	CBJ3235174	ফটো উপলব্ধ	নাম : কমল ৰায় পিতাৰ নাম: সবজু ৰায় ঘৰ নং : 426 বয়স : 91 লিঙ্গ : পুৰুষ	66	CBJ3235185	ফটো উপলব্ধ	নাম : নন্দলাল ৰায় পিতাৰ নাম: কমল ৰায় ঘৰ নং : ৪২৬ বয়স : 59 লিঙ্গ : পুৰুষ
67	CBJ3235196	ফটো উপলব্ধ	নাম : সুৰতী দেবী ৰায় স্বামীৰ নাম: নন্দলাল ৰায় ঘৰ নং : ৪২৬ বয়স : 54 লিঙ্গ : মহিলা	68	CBJ3239927	ফটো উপলব্ধ	নাম : সঞ্জিতা পাসৱান পিতাৰ নাম: নন্দলাল ৰায় ঘৰ নং : ৪২৬ বয়স : 33 লিঙ্গ : মহিলা	69	CBJ0420745	ফটো উপলব্ধ	নাম : সুশিলা ৰায় পিতাৰ নাম: নন্দলাল ৰায় ঘৰ নং : ৪২৬ বয়স : 24 লিঙ্গ : মহিলা
70	CBJ3239938	ফটো উপলব্ধ	নাম : বিনা ৰায় পিতাৰ নাম: সুকুমাৰ ৰাজভৰ ঘৰ নং : ৪২৭ বয়স : 34 লিঙ্গ : মহিলা	71	QQM0047522	ফটো উপলব্ধ	নাম : পিংকী ৰায় পিতাৰ নাম: ৰামা ৰায় ঘৰ নং : 427 বয়স : 20 লিঙ্গ : মহিলা	S2 72	CBJ0422907	ফটো উপলব্ধ	নাম : প্ৰিয়াকা ৰায় পিতাৰ নাম: ৰামা ৰায় ঘৰ নং : ৪২৭ বয়স : 24 লিঙ্গ : মহিলা
73	CBJ3235232	ফটো উপলব্ধ	নাম : ৰামা ৰায় পিতাৰ নাম: শীদেত ৰায় ঘৰ নং : ৪২৭ক বয়স : 59 লিঙ্গ : পুৰুষ	74	CBJ3235243	ফটো উপলব্ধ	নাম : সৰিতা ৰায় স্বামীৰ নাম: ৰামা ৰায় ঘৰ নং : ৪২৭ক বয়স : 49 লিঙ্গ : মহিলা	75	CBJ3235301	ফটো উপলব্ধ	নাম : বলেন চন্দ্ৰ ৰায় পিতাৰ নাম: বদন ৰায় ঘৰ নং : ৪২৮ বয়স : 56 লিঙ্গ : পুৰুষ
76	CBJ3235334	ফটো উপলব্ধ	নাম : হিৰো বালা ৰায় পিতাৰ নাম: নৰেন ৰায় ঘৰ নং : ৪২৮ বয়স : 39 লিঙ্গ : মহিলা	77	CBJ0153809	ফটো উপলব্ধ	নাম : অনিতা ৰায় পিতাৰ নাম: বলেন চন্দ্ৰ ৰায় ঘৰ নং : ৪২৮ বয়স : 33 লিঙ্গ : মহিলা	78	CBJ3235378	ফটো উপলব্ধ	নাম : গিৰিজা প্ৰসাদ নেওপানে পিতাৰ নাম: বুদ্ধিলাল নেওপানে ঘৰ নং : ৪৩০ বয়স : 65 লিঙ্গ : পুৰুষ
79	CBJ3235389	ফটো উপলব্ধ	নাম : ভূমিনন্দন নিউপানী পিতাৰ নাম: বুদ্ধিলাল নেউপানী ঘৰ নং : ৪৩০ বয়স : 58 লিঙ্গ : পুৰুষ	80	CBJ3235403	ফটো উপলব্ধ	নাম : গীতা দেবী স্বামীৰ নাম: গিৰিজা প্ৰসাদ নেউপানী ঘৰ নং : ৪৩০ বয়স : 49 লিঙ্গ : মহিলা	81	CBJ3235390	ফটো উপলব্ধ	নাম : ৰূপা দেবী স্বামীৰ নাম: ভূমিনন্দন নেউপানী ঘৰ নং : ৪৩০ বয়স : 45 লিঙ্গ : মহিলা
82	CBJ3239836	ফটো উপলব্ধ	নাম : সুনিতা দেবী পিতাৰ নাম: গিৰিজা পানি নেওপানে ঘৰ নং : ৪৩০ বয়স : 34 লিঙ্গ : মহিলা	83	CBJ3239825	ফটো উপলব্ধ	নাম : গীতাজ্জলী দেবী মাতৃৰ নাম: ৰোমা দেবী ঘৰ নং : ৪৩০ বয়স : 29 লিঙ্গ : মহিলা	84	CBJ0126532	ফটো উপলব্ধ	নাম : সাবিত্ৰা নিৰোলা স্বামীৰ নাম: কমল নেউপানে ঘৰ নং : ৪৩০ বয়স : 27 লিঙ্গ : মহিলা
85	CBJ0343871	ফটো উপলব্ধ	নাম : খশ্ব দেবী পিতাৰ নাম: ভূমিনন্দন নেউপানি ঘৰ নং : ৪৩০ বয়স : 27 লিঙ্গ : মহিলা	86	CBJ0381764	ফটো উপলব্ধ	নাম : মনীশা দেবী পিতাৰ নাম: ভূমিনন্দন নিউপানী ঘৰ নং : ৪৩০ বয়স : 24 লিঙ্গ : মহিলা	87	CBJ3235425	ফটো উপলব্ধ	নাম : পাৰবতী ৰাজভৰ স্বামীৰ নাম: ৰামঅবতাৰ ৰাজভৰ ঘৰ নং : ৪৩৬ বয়স : 49 লিঙ্গ : মহিলা
88	CBJ3239803	ফটো উপলব্ধ	নাম : প্ৰভু ৰাজভৰ পিতাৰ নাম: ৰামঅবতাৰ ৰাজভৰ ঘৰ নং : ৪৩৬ বয়স : 33 লিঙ্গ : পুৰুষ	89	CBJ0482851	ফটো উপলব্ধ	নাম : চুমীত্ৰা ৰাজভৰ স্বামীৰ নাম: প্ৰভু ৰাজভৰ ঘৰ নং : ৪৩৬ বয়স : 30 লিঙ্গ : মহিলা	90	CBJ3235458	ফটো উপলব্ধ	নাম : শংকৰ ৰাজভড় পিতাৰ নাম: সুদামা ৰাজভৰ ঘৰ নং : ৪৩৮ বয়স : 61 লিঙ্গ : পুৰুষ



91 নাম : কৈলাশ ৰাজভৰ পিতাৰ নাম : সুদামা ৰাজভৰ ঘৰ নং : ৪৩৮ বয়স : 59 লিঙ্গ : পুৰুষ	CBJ3235436 ফটো উপলব্ধ	92 নাম : দেবী ৰাজভৰ স্বামীৰ নাম : কৈলাশ ৰাজভৰ ঘৰ নং : ৪৩৮ বয়স : 44 লিঙ্গ : মহিলা	CBJ3235447 ফটো উপলব্ধ	93 নাম : ৰাধিকা ৰাজভৰ স্বামীৰ নাম : শংকৰ ৰাজভৰ ঘৰ নং : ৪৩৮ বয়স : 42 লিঙ্গ : মহিলা	CBJ3235469 ফটো উপলব্ধ
94 নাম : গীতা ৰাজভৰ পিতাৰ নাম : কৈলাশ ৰাজভৰ ঘৰ নং : ৪৩৮ বয়স : 24 লিঙ্গ : মহিলা	QQM0038695 ফটো উপলব্ধ	95 নাম : সত্যনাৰায়ণ গুপ্তা পিতাৰ নাম : কৃষান গুপ্তা ঘৰ নং : ৪৩৯ বয়স : 59 লিঙ্গ : পুৰুষ	CBJ3235481 ফটো উপলব্ধ	# 96 নাম : লালতী গুপ্তা স্বামীৰ নাম : সত্য নাৰায়ন গুপ্তা ঘৰ নং : ৪৩৯ বয়স : 50 লিঙ্গ : মহিলা	CBJ3235492 ফটো উপলব্ধ
97 নাম : সুশীল কুমাৰ গুপ্তা পিতাৰ নাম : কৃষ্ণা গুপ্তা ঘৰ নং : ৪৩৯ বয়স : 47 লিঙ্গ : পুৰুষ	CBJ3235505 ফটো উপলব্ধ	98 নাম : বিংকু গুপ্তা স্বামীৰ নাম : সুশীল কুমাৰ গুপ্তা ঘৰ নং : 439 বয়স : 34 লিঙ্গ : মহিলা	CBJ0484170 ফটো উপলব্ধ	99 নাম : সন্তোষ কুমাৰ গুপ্তা পিতাৰ নাম : সত্য নাৰায়ন গুপ্তা ঘৰ নং : ৪৩৯ বয়স : 32 লিঙ্গ : পুৰুষ	CBJ2207683 ফটো উপলব্ধ
100 নাম : ৰাকেশ গুপ্তা পিতাৰ নাম : সত্যনাৰায়ন গুপ্তা ঘৰ নং : ৪৩৯ বয়স : 28 লিঙ্গ : পুৰুষ	CBJ0129841 ফটো উপলব্ধ	101 নাম : বিশ্বজিত গুপ্তা পিতাৰ নাম : সত্যনাৰায়ন গুপ্তা ঘৰ নং : ৪৩৯ বয়স : 27 লিঙ্গ : পুৰুষ	CBJ0129510 ফটো উপলব্ধ	102 নাম : দীপিকা গুপ্তা পিতাৰ নাম : সত্য নাৰায়ণ গুপ্তা ঘৰ নং : ৪৩৯ বয়স : 24 লিঙ্গ : মহিলা	CBJ0385534 ফটো উপলব্ধ
103 নাম : মোনালী দাস পিতাৰ নাম : সুৰেশ দাস ঘৰ নং : ৪৪২ ক বয়স : 26 লিঙ্গ : মহিলা	CBJ0571299 ফটো উপলব্ধ	104 নাম : সঞ্জু ৰাজভৰ স্বামীৰ নাম : জংলাল চৌধুৰী ঘৰ নং : ৪৪৬ বয়স : 53 লিঙ্গ : মহিলা	CBJ3240037 ফটো উপলব্ধ	105 নাম : মীনা সাহ স্বামীৰ নাম : কৈলাশ সাহ ঘৰ নং : ৪৪৬ বয়স : 41 লিঙ্গ : মহিলা	CBJ3235527 ফটো উপলব্ধ
106 নাম : মালতী ৰাজভৰ মাতৃৰ নাম : সঞ্জু ৰাজভৰ ঘৰ নং : ৪৪৬ বয়স : 29 লিঙ্গ : মহিলা	CBJ0157586 ফটো উপলব্ধ	E 107 নাম : কবিতা ৰাজভৰ পিতাৰ নাম : মুখলীল ৰাজভৰ ঘৰ নং : ৪৪৬ বয়স : 28 লিঙ্গ : মহিলা	CBJ0129312 ফটো উপলব্ধ	108 নাম : বিকাশ সাহ পিতাৰ নাম : কৈলাশ সাহ ঘৰ নং : ৪৪৬ বয়স : 28 লিঙ্গ : পুৰুষ	CBJ0128470 ফটো উপলব্ধ
109 নাম : বিশাল সাহ মাতৃৰ নাম : মীনা সাহ ঘৰ নং : ৪৪৬ বয়স : 21 লিঙ্গ : পুৰুষ	QQM0038786 ফটো উপলব্ধ	110 নাম : বীনা বৰ্মন স্বামীৰ নাম : গুণেশ্বৰ বৰ্মন ঘৰ নং : ৪৪৭ বয়স : 61 লিঙ্গ : মহিলা	CBJ3239994 ফটো উপলব্ধ	111 নাম : গীতা দেবী স্বামীৰ নাম : নাৰায়ণ ৰাজভৰ ঘৰ নং : ৪৪৭ বয়স : 51 লিঙ্গ : মহিলা	CBJ3235561 ফটো উপলব্ধ
112 নাম : উজয় বৰ্মন পিতাৰ নাম : গুণেশ্বৰ বৰ্মন ঘৰ নং : ৪৪৭ বয়স : 40 লিঙ্গ : পুৰুষ	CBJ0157685 ফটো উপলব্ধ	113 নাম : অনিতা বৰ্মন পিতাৰ নাম : গুণেশ্বৰ বৰ্মন ঘৰ নং : ৪৪৭ বয়স : 36 লিঙ্গ : মহিলা	CBJ3240004 ফটো উপলব্ধ	114 নাম : মমতা বৰ্মন পিতাৰ নাম : গুণেশ্বৰ বৰ্মন ঘৰ নং : ৪৪৭ বয়স : 34 লিঙ্গ : মহিলা	CBJ0389775 ফটো উপলব্ধ
115 নাম : ৰীতা বৰ্মন মাতৃৰ নাম : জ্যোৎস্না বৰ্মন ঘৰ নং : ৪৪৭ ক বয়স : 27 লিঙ্গ : মহিলা	CBJ0345025 ফটো উপলব্ধ	116 নাম : জো. স্না বৰ্মন স্বামীৰ নাম : ৰাজকুমাৰ বৰ্মন ঘৰ নং : ৪৪৭ক বয়স : 59 লিঙ্গ : মহিলা	CBJ3235572 ফটো উপলব্ধ	117 নাম : প্ৰহ্লাদ বৰ্মন পিতাৰ নাম : ৰাজকুমাৰ বৰ্মন ঘৰ নং : ৪৪৭ক বয়স : 48 লিঙ্গ : পুৰুষ	CBJ3235583 ফটো উপলব্ধ
118 নাম : ৰামপ্ৰসাদ বৰ্মন পিতাৰ নাম : ৰাজকুমাৰ বৰ্মন ঘৰ নং : ৪৪৭ক বয়স : 39 লিঙ্গ : পুৰুষ	CBJ3235594 ফটো উপলব্ধ	119 নাম : অনিমা মজুমদাৰ স্বামীৰ নাম : ধৰনী মজুমদাৰ ঘৰ নং : ৪৫১ বয়স : 59 লিঙ্গ : মহিলা	CBJ3235607 ফটো উপলব্ধ	120 নাম : ভবেশ চন্দ্ৰ মজুমদাৰ পিতাৰ নাম : ধৰনী মজুমদাৰ ঘৰ নং : ৪৫১ বয়স : 41 লিঙ্গ : পুৰুষ	CBJ3235629 ফটো উপলব্ধ



121 নাম : বঞ্জ মনি মজুমদাৰ পিতাৰ নাম: ধৰণী মজুমদাৰ ঘৰ নং : ৪৫১ বয়স : 39 লিঙ্গ : মহিলা	CBJ3235618 ফটো উপলব্ধ	122 নাম : পুষ্প কুমাৰী মজুমদাৰ পিতাৰ নাম: ধৰণী মজুমদাৰ ঘৰ নং : 451 বয়স : 32 লিঙ্গ : মহিলা	CBJ3239687 ফটো উপলব্ধ	123 নাম : কমলেশ্বৰী মজুমদাৰ মাতৃৰ নাম: অনিমা মজুমদাৰ ঘৰ নং : ৪৫১ বয়স : 30 লিঙ্গ : মহিলা	CBJ0548818 ফটো উপলব্ধ
124 নাম : মাধৱী ৰায় পিতাৰ নাম: মনু ৰায় ঘৰ নং : ৪৫১ বয়স : 28 লিঙ্গ : মহিলা	KLM0035816 ফটো উপলব্ধ	125 নাম : কৃষ্ণ মজুমদাৰ পিতাৰ নাম: ধৰণী মজুমদাৰ ঘৰ নং : ৪৫১ বয়স : 26 লিঙ্গ : পুৰুষ	CBJ0344481 ফটো উপলব্ধ	126 নাম : কনক চন্দ্ৰ মজুমদাৰ পিতাৰ নাম: ধৰণী মজুমদাৰ ঘৰ নং : ৪৫১ বয়স : 26 লিঙ্গ : পুৰুষ	CBJ0344192 ফটো উপলব্ধ
127 নাম : ভীম বাহাদুৰ কাৰ্কী পিতাৰ নাম: দল বাহাদুৰ কাৰ্কী ঘৰ নং : ৪৫২ বয়স : 67 লিঙ্গ : পুৰুষ	CBJ3235630 ফটো উপলব্ধ	128 নাম : চিত্ৰ বাহাদুৰ কাৰ্কী পিতাৰ নাম: দল বাহাদুৰ কাৰ্কী ঘৰ নং : ৪৫২ বয়স : 64 লিঙ্গ : পুৰুষ	CBJ3235652 ফটো উপলব্ধ	129 নাম : সুশীলা দেৱী কাৰ্কী স্বামীৰ নাম: ভীমবাহাদুৰ কাৰ্কী ঘৰ নং : ৪৫২ বয়স : 56 লিঙ্গ : মহিলা	CBJ3235641 ফটো উপলব্ধ
130 নাম : ছবিমায়া দেৱী স্বামীৰ নাম: চিত্ৰ বাহাদুৰ কাৰ্কী ঘৰ নং : ৪৫২ বয়স : 50 লিঙ্গ : মহিলা	CBJ3235663 ফটো উপলব্ধ	131 নাম : মীৰা দেৱী স্বামীৰ নাম: ৰতন বাহাদুৰ কাৰ্কী ঘৰ নং : ৪৫২ বয়স : 49 লিঙ্গ : মহিলা	CBJ3235685 ফটো উপলব্ধ	132 নাম : বুন কাৰ্কী পিতাৰ নাম: ভীম বাহাদুৰ কাৰ্কী ঘৰ নং : ৪৫২ বয়স : 36 লিঙ্গ : মহিলা	CBJ3235696 ফটো উপলব্ধ
133 নাম : ভেনকা কাৰ্কী পিতাৰ নাম: ভীম বাহাদুৰ কাৰ্কী ঘৰ নং : ৪৫২ বয়স : 30 লিঙ্গ : মহিলা	CBJ3239676 ফটো উপলব্ধ	134 নাম : তেশীকা কাৰ্কী পিতাৰ নাম: চিত্ৰ বাহাদুৰ কাৰ্কী ঘৰ নং : ৪৫২ বয়স : 29 লিঙ্গ : মহিলা	CBJ0159079 ফটো উপলব্ধ	135 নাম : ঘনেন্দ্ৰ কাৰ্কী পিতাৰ নাম: ভীম বাহাদুৰ কাৰ্কী ঘৰ নং : ৪৫২ বয়স : 28 লিঙ্গ : পুৰুষ	CBJ0159087 ফটো উপলব্ধ
136 নাম : গোকুল কাৰ্কী পিতাৰ নাম: চিত্ৰ বাহাদুৰ কাৰ্কী ঘৰ নং : ৪৫২ বয়স : 27 লিঙ্গ : পুৰুষ	CBJ0159095 ফটো উপলব্ধ	137 নাম : পৱন কাৰকি পিতাৰ নাম: ৰতন বাহাদুৰ কাৰকি ঘৰ নং : ৪৫২ বয়স : 25 লিঙ্গ : পুৰুষ	CBJ0422899 ফটো উপলব্ধ	138 নাম : হোমৰাজ কাৰ্কী পিতাৰ নাম: চিত্ৰ বাহাদুৰ কাৰ্কী ঘৰ নং : ৪৫২ বয়স : 24 লিঙ্গ : পুৰুষ	CBJ0390252 ফটো উপলব্ধ
139 নাম : গৌৰী মণ্ডল ৰাও স্বামীৰ নাম: অমকিট ৰাও ঘৰ নং : ৪৫৩ বয়স : 52 লিঙ্গ : মহিলা	CBJ3235754 ফটো উপলব্ধ	140 নাম : দুলাল মণ্ডল পিতাৰ নাম: ৰামদাস মণ্ডল ঘৰ নং : ৪৫৩ বয়স : 49 লিঙ্গ : পুৰুষ	CBJ3235710 ফটো উপলব্ধ	141 নাম : জলী মণ্ডল স্বামীৰ নাম: দুলাল মণ্ডল ঘৰ নং : ৪৫৩ বয়স : 46 লিঙ্গ : মহিলা	CBJ3235743 ফটো উপলব্ধ
142 নাম : গোবিন্দ ৰাও পিতাৰ নাম: অনকিট ৰাও ঘৰ নং : ৪৫৩ বয়স : 38 লিঙ্গ : পুৰুষ	CBJ0159137 ফটো উপলব্ধ	143 নাম : নিপু ৰাও পিতাৰ নাম: অনকিট ৰাও ঘৰ নং : ৪৫৩ বয়স : 36 লিঙ্গ : পুৰুষ	CBJ0385484 ফটো উপলব্ধ	144 নাম : দিপু ৰাও পিতাৰ নাম: অনকিট ৰাও ঘৰ নং : ৪৫৩ বয়স : 32 লিঙ্গ : পুৰুষ	CBJ0385468 ফটো উপলব্ধ
145 নাম : জ্যোতী বৰ্মন ৰাও স্বামীৰ নাম: নিপু ৰাও ঘৰ নং : ৪৫৩ বয়স : 27 লিঙ্গ : মহিলা	CBJ0458232 ফটো উপলব্ধ	146 নাম : জয়দীপ মণ্ডল পিতাৰ নাম: দুলাল মণ্ডল ঘৰ নং : ৪৫৩ বয়স : 26 লিঙ্গ : পুৰুষ	CBJ0128520 ফটো উপলব্ধ	147 নাম : দেৱজিৎ মণ্ডল পিতাৰ নাম: দুলাল মণ্ডল ঘৰ নং : ৪৫৩ বয়স : 25 লিঙ্গ : পুৰুষ	CBJ0535088 ফটো উপলব্ধ
148 নাম : ৰাধা ৰাও মাতৃৰ নাম: গৌৰী মণ্ডল ৰাও ঘৰ নং : 453 বয়স : 22 লিঙ্গ : মহিলা	QQM0048330 ফটো উপলব্ধ	E 149 নাম : ৰামজিৎ চৌহান পিতাৰ নাম: ৰামুৰ চৌহান ঘৰ নং : ৪৬৩ বয়স : 63 লিঙ্গ : পুৰুষ	CBJ3235801 ফটো উপলব্ধ	150 নাম : ৰুকমণি দেৱী পিতাৰ নাম: ৰামজিৎ চৌহান ঘৰ নং : ৪৬৩ বয়স : 49 লিঙ্গ : মহিলা	CBJ3235812 ফটো উপলব্ধ



151 নাম : বিজয় চৌহান পিতাৰ নাম : ৰামজিৎ চৌহান ঘৰ নং : ৪৬৩ বয়স : 33 লিঙ্গ : পুৰুষ	CBJ3235823 ফটো উপলব্ধ	152 নাম : অজয় চৌহান পিতাৰ নাম : ৰামজিৎ চৌহান ঘৰ নং : ৪৬৩ বয়স : 31 লিঙ্গ : পুৰুষ	CBJ0160549 ফটো উপলব্ধ	153 নাম : কানাই চৌহান পিতাৰ নাম : ৰামজিৎ চৌহান ঘৰ নং : ৪৬৩ বয়স : 28 লিঙ্গ : পুৰুষ	CBJ0160556 ফটো উপলব্ধ
154 নাম : বিক্রম চৌহান পিতাৰ নাম : ৰামজিৎ চৌহান ঘৰ নং : ৪৬৩ বয়স : 26 লিঙ্গ : পুৰুষ	CBJ0345355 ফটো উপলব্ধ	D 155 নাম : ৰাজকুমাৰী দেৱী স্বামীৰ নাম : মনোজ ঠাকুৰ ঘৰ নং : ৪৬৯ বয়স : 49 লিঙ্গ : মহিলা	CBJ3235845 ফটো উপলব্ধ	156 নাম : পূজা ঠাকুৰ পিতাৰ নাম : বিনোদ ঠাকুৰ ঘৰ নং : ৪৬৯ বয়স : 31 লিঙ্গ : মহিলা	CBJ2262002 ফটো উপলব্ধ
157 নাম : সন্তোষ কুমাৰ ঠাকুৰ পিতাৰ নাম : মনোজ ঠাকুৰ ঘৰ নং : ৪৬৯ বয়স : 30 লিঙ্গ : পুৰুষ	CBJ2261996 ফটো উপলব্ধ	158 নাম : মালা প্ৰধান স্বামীৰ নাম : ধনকুমাৰ প্ৰধান ঘৰ নং : ৪৭১ বয়স : 74 লিঙ্গ : মহিলা	CBJ3235878 ফটো উপলব্ধ	159 নাম : শান্তি প্ৰধান পিতাৰ নাম : ধনকুমাৰ প্ৰধান ঘৰ নং : ৪৭১ বয়স : 54 লিঙ্গ : মহিলা	CBJ3235890 ফটো উপলব্ধ
E 160 নাম : ইন্দ্ৰ প্ৰধান পিতাৰ নাম : ধনকুমাৰ প্ৰধান ঘৰ নং : ৪৭১ বয়স : 47 লিঙ্গ : পুৰুষ	CBJ3235889 ফটো উপলব্ধ	161 নাম : ববি দত্ত স্বামীৰ নাম : বাপন দত্ত ঘৰ নং : ৪৭১ বয়স : 47 লিঙ্গ : মহিলা	CBJ3235914 ফটো উপলব্ধ	162 নাম : শীতা প্ৰধান স্বামীৰ নাম : ইন্দ্ৰ প্ৰধান ঘৰ নং : ৪৭১ বয়স : 43 লিঙ্গ : মহিলা	CBJ3235925 ফটো উপলব্ধ
163 নাম : মেঘা প্ৰধান মাতৃৰ নাম : শান্তি প্ৰধান ঘৰ নং : ৪৭১ বয়স : 26 লিঙ্গ : মহিলা	CBJ0377333 ফটো উপলব্ধ	# 164 নাম : অমিত কুং প্ৰধান পিতাৰ নাম : ইন্দ্ৰ কুমাৰ প্ৰধান ঘৰ নং : ৪৭১ বয়স : 25 লিঙ্গ : পুৰুষ	CBJ0377325 ফটো উপলব্ধ	165 নাম : নেহা দত্ত মাতৃৰ নাম : ববি দত্ত ঘৰ নং : ৪৭১ বয়স : 19 লিঙ্গ : মহিলা	QQM0072512 ফটো উপলব্ধ
166 নাম : ৰাকেশ শৰ্মা পিতাৰ নাম : প্ৰেমসুখ শৰ্মা ঘৰ নং : ৪৮৩ বয়স : 45 লিঙ্গ : পুৰুষ	CBJ3235958 ফটো উপলব্ধ	167 নাম : মুকেশ শৰ্মা পিতাৰ নাম : প্ৰেমসুখ শৰ্মা ঘৰ নং : ৪৮৩ বয়স : 43 লিঙ্গ : পুৰুষ	CBJ3235969 ফটো উপলব্ধ	168 নাম : নন্দ কিশোৰ শাহ পিতাৰ নাম : ভগবান শাহ ঘৰ নং : ৪৮৭ বয়স : 56 লিঙ্গ : পুৰুষ	CBJ3235992 ফটো উপলব্ধ
169 নাম : মঞ্জু গুপ্তা স্বামীৰ নাম : নন্দ কিশোৰ গুপ্তা ঘৰ নং : ৪৮৭ বয়স : 50 লিঙ্গ : মহিলা	CBJ3236019 ফটো উপলব্ধ	170 নাম : নেহা গুপ্তা পিতাৰ নাম : নন্দকিশোৰ সাহা ঘৰ নং : ৪৮৭ বয়স : 32 লিঙ্গ : মহিলা	CBJ0163576 ফটো উপলব্ধ	171 নাম : নিতিশা গুপ্তা পিতাৰ নাম : নন্দকিশোৰ সাহা ঘৰ নং : ৪৮৭ বয়স : 31 লিঙ্গ : মহিলা	CBJ0163618 ফটো উপলব্ধ
172 নাম : বিবেক শৰ্মা পিতাৰ নাম : সুৰেশ শৰ্মা পাৰিক ঘৰ নং : ৪৮৭ক বয়স : 32 লিঙ্গ : পুৰুষ	CBJ0163568 ফটো উপলব্ধ	173 নাম : সুৰেশ কুমাৰ পাৰিক পিতাৰ নাম : চন্দ্ৰনমল পাৰিক ঘৰ নং : ৪৮৭ক বয়স : 64 লিঙ্গ : পুৰুষ	CBJ3236053 ফটো উপলব্ধ	174 নাম : সম্পদ পাৰিক স্বামীৰ নাম : সুৰেশ কুমাৰ শৰ্মা ঘৰ নং : ৪৮৭ক বয়স : 47 লিঙ্গ : মহিলা	CBJ3236064 ফটো উপলব্ধ
175 নাম : ফৰমান আলী শেখ পিতাৰ নাম : ছামচুল শেখ ঘৰ নং : ৪৯০ বয়স : 59 লিঙ্গ : পুৰুষ	CBJ3236155 ফটো উপলব্ধ	176 নাম : কৰিমন নেছা স্বামীৰ নাম : ফৰমান আলী শেখ ঘৰ নং : ৪৯০ বয়স : 51 লিঙ্গ : মহিলা	CBJ3236166 ফটো উপলব্ধ	177 নাম : ৰাহিম আলী পিতাৰ নাম : ফৰমান আলী ঘৰ নং : ৪৯০ বয়স : 31 লিঙ্গ : পুৰুষ	CBJ0164145 ফটো উপলব্ধ
178 নাম : সাহিদা খাতুন পিতাৰ নাম : ফৰমান আলী শেখ ঘৰ নং : ৪৯০ বয়স : 26 লিঙ্গ : মহিলা	CBJ0385559 ফটো উপলব্ধ	179 নাম : মৰমী বেগম স্বামীৰ নাম : আব্দুল কৰিম ঘৰ নং : ৪৯০খ বয়স : 26 লিঙ্গ : মহিলা	CBJ0308148 ফটো উপলব্ধ	180 নাম : আব্দুল কৰিম পিতাৰ নাম : ফোৰমান আলী শেখ ঘৰ নং : ৪৯০খ বয়স : 40 লিঙ্গ : পুৰুষ	CBJ3236213 ফটো উপলব্ধ



181 নাম : মনজীত কাউৰ বিৰ্দি স্বামীৰ নাম: নৰেন্দ্ৰ সিং বিৰ্দি ঘৰ নং : ৫১১ বয়স : 64 লিঙ্গ : মহিলা	CBJ3236304 ফটো উপলব্ধ	182 নাম : হৰভঞ্জন সিং বিৰ্দি পিতাৰ নাম: সাহেব সিং ঘৰ নং : ৫১১ বয়স : 61 লিঙ্গ : পুৰুষ	CBJ3236257 ফটো উপলব্ধ	183 নাম : মালকিত সিং পিতাৰ নাম: সাহেব সিং ঘৰ নং : ৫১১ বয়স : 57 লিঙ্গ : পুৰুষ	CBJ3236268 ফটো উপলব্ধ
184 নাম : প্ৰীতম কোৱৰ স্বামীৰ নাম: মালকিত সিং ঘৰ নং : ৫১১ বয়স : 55 লিঙ্গ : মহিলা	CBJ3236291 ফটো উপলব্ধ	185 নাম : সতনাম কোৱৰ বিৰ্দি স্বামীৰ নাম: হৰভঞ্জন সিং বিৰ্দি ঘৰ নং : ৫১১ বয়স : 55 লিঙ্গ : মহিলা	CBJ3236280 ফটো উপলব্ধ	186 নাম : জাচ্ছবীৰ কোৱৰ বৰ্দ্ধী স্বামীৰ নাম: কুলদীপ সিং দেদীৱালা ঘৰ নং : ৫১১ বয়স : 40 লিঙ্গ : মহিলা	CLC0261685 ফটো উপলব্ধ
187 নাম : সনু কোৱৰ ভিৰদি মাতৃৰ নাম: নৰেন্দ্ৰ সিং ভিৰদি ঘৰ নং : ৫১১ বয়স : 36 লিঙ্গ : মহিলা	CBJ3239847 ফটো উপলব্ধ	188 নাম : অবতাৰ সিং বিৰ্দি মাতৃৰ নাম: নৰেন্দ্ৰ সিং বিৰ্দি ঘৰ নং : ৫১১ বয়স : 33 লিঙ্গ : পুৰুষ	CBJ3239814 ফটো উপলব্ধ	189 নাম : তজিন্দৰ কোৱৰ ভিৰডী পিতাৰ নাম: হৰভঞ্জন সিং ভিৰডী ঘৰ নং : ৫১১ বয়স : 29 লিঙ্গ : মহিলা	CBJ0130914 ফটো উপলব্ধ
190 নাম : মনপ্ৰীত সিংহ বিৰ্দি পিতাৰ নাম: হৰভঞ্জন সিং বিৰ্দি ঘৰ নং : ৫১১ বয়স : 25 লিঙ্গ : পুৰুষ	CBJ0396648 ফটো উপলব্ধ	191 নাম : অশোক কুমাৰ সিং পিতাৰ নাম: মৌজনাথ সিং ঘৰ নং : ৫১৮ বয়স : 68 লিঙ্গ : পুৰুষ	CBJ3236315 ফটো উপলব্ধ	192 নাম : কিশোৰ কুমাৰ সিং পিতাৰ নাম: মৌজনাথ সিং ঘৰ নং : ৫১৮ বয়স : 63 লিঙ্গ : পুৰুষ	CBJ3236326 ফটো উপলব্ধ
193 নাম : বিজয় কুমাৰ সিং পিতাৰ নাম: মৌজনাথ সিং ঘৰ নং : ৫১৮ বয়স : 59 লিঙ্গ : পুৰুষ	CBJ3236348 ফটো উপলব্ধ	194 নাম : কলাবতী সিং স্বামীৰ নাম: অশোক কুমাৰ সিং ঘৰ নং : ৫১৮ বয়স : 58 লিঙ্গ : মহিলা	CBJ3236371 ফটো উপলব্ধ	195 নাম : ৰাম চন্দ্ৰ সিং পিতাৰ নাম: মৌজনাথ সিং ঘৰ নং : ৫১৮ বয়স : 57 লিঙ্গ : পুৰুষ	CBJ3236359 ফটো উপলব্ধ
196 নাম : চম্পা সিং স্বামীৰ নাম: কিশোৰ কুমাৰ সিং ঘৰ নং : ৫১৮ বয়স : 56 লিঙ্গ : মহিলা	CBJ3236382 ফটো উপলব্ধ	197 নাম : পুষ্পা সিং স্বামীৰ নাম: ৰাজকুমাৰ সিং ঘৰ নং : ৫১৮ বয়স : 55 লিঙ্গ : মহিলা	CBJ3236393 ফটো উপলব্ধ	198 নাম : গীতা সিং স্বামীৰ নাম: বিজয় কুমাৰ সিং ঘৰ নং : ৫১৮ বয়স : 55 লিঙ্গ : মহিলা	CBJ3236406 ফটো উপলব্ধ
199 নাম : পুনম সিং স্বামীৰ নাম: ৰামচন্দ্ৰ সিং ঘৰ নং : ৫১৮ বয়স : 51 লিঙ্গ : মহিলা	CBJ3236417 ফটো উপলব্ধ	200 নাম : কুচুম সিং স্বামীৰ নাম: জয়নাৰায়ন সিং ঘৰ নং : ৫১৮ বয়স : 49 লিঙ্গ : মহিলা	CBJ3236428 ফটো উপলব্ধ	201 নাম : সৰিতা সিং পিতাৰ নাম: অশোক কুমাৰ সিং ঘৰ নং : ৫১৮ বয়স : 44 লিঙ্গ : মহিলা	CBJ3236439 ফটো উপলব্ধ
202 নাম : জয় প্ৰকাশ সিং পিতাৰ নাম: অশোক কুমাৰ সিং ঘৰ নং : ৫১৮ বয়স : 42 লিঙ্গ : পুৰুষ	CBJ3236462 ফটো উপলব্ধ	203 নাম : সুমন সিং পিতাৰ নাম: কিশোৰ কুমাৰ সিং ঘৰ নং : ৫১৮ বয়স : 39 লিঙ্গ : মহিলা	CBJ3236473 ফটো উপলব্ধ	204 নাম : ৰৌশন সিং পিতাৰ নাম: অশোককুমাৰ সিং ঘৰ নং : ৫১৮ বয়স : 38 লিঙ্গ : পুৰুষ	CBJ3236495 ফটো উপলব্ধ
205 নাম : সনজয় সিং পিতাৰ নাম: বিজয় কুমাৰ সিং ঘৰ নং : ৫১৮ বয়স : 37 লিঙ্গ : পুৰুষ	CBJ3236508 ফটো উপলব্ধ	206 নাম : অমৃতায় সিং পিতাৰ নাম: কিশোৰ কুমাৰ সিং ঘৰ নং : ৫১৮ বয়স : 33 লিঙ্গ : পুৰুষ	CBJ3236519 ফটো উপলব্ধ	207 নাম : পুনম সিং পিতাৰ নাম: কিশোৰ কুমাৰ সিং ঘৰ নং : ৫১৮ বয়স : 33 লিঙ্গ : মহিলা	CBJ3236451 ফটো উপলব্ধ
208 নাম : দৌলত সিং পিতাৰ নাম: ৰাম চন্দ্ৰ সিং ঘৰ নং : ৫১৮ বয়স : 31 লিঙ্গ : পুৰুষ	CBJ3240071 ফটো উপলব্ধ	209 নাম : সৌৰভ সিং পিতাৰ নাম: ৰাজ কুমাৰ সিং ঘৰ নং : ৫১৮ বয়স : 31 লিঙ্গ : পুৰুষ	CBJ3240106 ফটো উপলব্ধ	210 নাম : ৰাজেশসৱানী সিং পিতাৰ নাম: ৰাজ কুমাৰ সিং ঘৰ নং : ৫১৮ বয়স : 30 লিঙ্গ : মহিলা	CBJ0129205 ফটো উপলব্ধ



211 নাম : নিকিটা সিং পিতাৰ নাম: জয় নাৰায়ন সিং ঘৰ নং : ৫১৮ বয়স : 27 লিঙ্গ : মহিলা	CBJ0129031 ফটো উপলব্ধ	212 নাম : অঞ্জলী সিং পিতাৰ নাম: বিজয় কুমাৰ সিং ঘৰ নং : ৫১৮ বয়স : 24 লিঙ্গ : মহিলা	CBJ0458216 ফটো উপলব্ধ	213 নাম : অমন সিং পিতাৰ নাম: জয়নাৰায়ণ সিং ঘৰ নং : ৫১৮ বয়স : 23 লিঙ্গ : পুৰুষ	CBJ0467274 ফটো উপলব্ধ
214 নাম : ভূপেন্দ্ৰ সিং পিতাৰ নাম: গুৰবক সিং ঘৰ নং : ৫৬৭ বয়স : 68 লিঙ্গ : পুৰুষ	CBJ3236848 ফটো উপলব্ধ	215 নাম : দেবেন্দ্ৰ কোৰ স্বামীৰ নাম: ভূপেন্দ্ৰ সিং ঘৰ নং : ৫৬৭ বয়স : 61 লিঙ্গ : মহিলা	CBJ3236859 ফটো উপলব্ধ	216 নাম : পৰমিন্দ্ৰ সিং পিতাৰ নাম: ভূপেন্দ্ৰ সিং ঘৰ নং : ৫৬৭ বয়স : 42 লিঙ্গ : পুৰুষ	CBJ3236860 ফটো উপলব্ধ
217 নাম : শৰনজিত কোৰ স্বামীৰ নাম: চিমৰনজিত সিং ঘৰ নং : ৫৬৭ বয়স : 40 লিঙ্গ : মহিলা	CBJ3236871 ফটো উপলব্ধ	218 নাম : নৰেশ মণ্ডল পিতাৰ নাম: মনোমহন মণ্ডল ঘৰ নং : ৫৬৭ বয়স : 76 লিঙ্গ : পুৰুষ	CBJ3236882 ফটো উপলব্ধ	219 নাম : মেনফা মণ্ডল স্বামীৰ নাম: নৰেশ মণ্ডল ঘৰ নং : ৫৬৭ বয়স : 74 লিঙ্গ : মহিলা	CBJ3236893 ফটো উপলব্ধ
E 220 নাম : মহাদেব মৌলিক পিতাৰ নাম: বমেশ মণ্ডল ঘৰ নং : ৫৬৮ বয়স : 61 লিঙ্গ : পুৰুষ	CBJ3236928 ফটো উপলব্ধ	221 নাম : নিতাই মণ্ডল পিতাৰ নাম: নৰেশ মণ্ডল ঘৰ নং : ৫৬৮ বয়স : 53 লিঙ্গ : পুৰুষ	CBJ3236906 ফটো উপলব্ধ	222 নাম : দুল মণ্ডল স্বামীৰ নাম: মহাদেব মৌলিক ঘৰ নং : ৫৬৮ বয়স : 51 লিঙ্গ : মহিলা	CBJ3236939 ফটো উপলব্ধ
223 নাম : বাপন দেৱ পিতাৰ নাম: চন্দন দেৱ ঘৰ নং : ৫৬৮ বয়স : 51 লিঙ্গ : পুৰুষ	CBJ0130922 ফটো উপলব্ধ	224 নাম : গৌৰী মণ্ডল স্বামীৰ নাম: নিতাই মণ্ডল ঘৰ নং : ৫৬৮ বয়স : 42 লিঙ্গ : মহিলা	CBJ3236917 ফটো উপলব্ধ	225 নাম : মামনী দেৱ স্বামীৰ নাম: বাপন দেৱ ঘৰ নং : ৫৬৮ বয়স : 40 লিঙ্গ : মহিলা	CBJ0174128 ফটো উপলব্ধ
226 নাম : বাহুল মণ্ডল পিতাৰ নাম: নিতাই মণ্ডল ঘৰ নং : ৫৬৮ বয়স : 26 লিঙ্গ : পুৰুষ	CBJ0345272 ফটো উপলব্ধ	227 নাম : সুৰজিত মণ্ডল পিতাৰ নাম: নিতাই মণ্ডল ঘৰ নং : ৫৬৮ বয়স : 23 লিঙ্গ : পুৰুষ	CBJ1123884 ফটো উপলব্ধ	228 নাম : অভিজিত মণ্ডল পিতাৰ নাম: নিতাই মণ্ডল ঘৰ নং : ৫৬৮ বয়স : 21 লিঙ্গ : পুৰুষ	QQM0042549 ফটো উপলব্ধ
229 নাম : ৰাজ দেব মাতৃৰ নাম: মামনি দেব ঘৰ নং : 568 বয়স : 19 লিঙ্গ : পুৰুষ	QQM0084707 ফটো উপলব্ধ	230 নাম : গোপাল মণ্ডল পিতাৰ নাম: যতীন মণ্ডল ঘৰ নং : ৫৭৩ বয়স : 54 লিঙ্গ : পুৰুষ	CBJ3236973 ফটো উপলব্ধ	# 231 নাম : শেফালী প্ৰসাদ পিতাৰ নাম: গোপাল মণ্ডল ঘৰ নং : ৫৭৩ বয়স : 47 লিঙ্গ : মহিলা	CBJ0128900 ফটো উপলব্ধ
232 নাম : মিনা মণ্ডল স্বামীৰ নাম: গোপাল মণ্ডল ঘৰ নং : ৫৭৩ বয়স : 45 লিঙ্গ : মহিলা	CBJ3236984 ফটো উপলব্ধ	233 নাম : পূৰ্ণিমা ৰয় স্বামীৰ নাম: বাবুল ৰয় ঘৰ নং : ৫৭৩ বয়স : 44 লিঙ্গ : মহিলা	CBJ0128702 ফটো উপলব্ধ	234 নাম : নাৰায়ন দাস পিতাৰ নাম: গংগা দাস ঘৰ নং : ৫৭৩ বয়স : 35 লিঙ্গ : পুৰুষ	CBJ0174847 ফটো উপলব্ধ
235 নাম : শ্ৰী উমা চৌহান স্বামীৰ নাম: উত্তম চৌহান ঘৰ নং : ৫৭৩ বয়স : 34 লিঙ্গ : মহিলা	CBJ3239869 ফটো উপলব্ধ	236 নাম : কাৰ্তিক দাস পিতাৰ নাম: গংগা দাস ঘৰ নং : ৫৭৩ বয়স : 31 লিঙ্গ : পুৰুষ	CBJ0174888 ফটো উপলব্ধ	237 নাম : মনোজ দাস পিতাৰ নাম: গংগা দাস ঘৰ নং : ৫৭৩ বয়স : 29 লিঙ্গ : পুৰুষ	CBJ0174896 ফটো উপলব্ধ
# 238 নাম : অজয় প্ৰসাদ মাতৃৰ নাম: শেফালী মণ্ডল ঘৰ নং : ৫৭৩ বয়স : 29 লিঙ্গ : পুৰুষ	CBJ0520759 ফটো উপলব্ধ	239 নাম : বেণু শৰ্মা পিতাৰ নাম: সুৰেশ শৰ্মা ঘৰ নং : ৫৭৩ বয়স : 28 লিঙ্গ : মহিলা	KLM0272351 ফটো উপলব্ধ	240 নাম : সোমা মণ্ডল পিতাৰ নাম: গোপাল মণ্ডল ঘৰ নং : ৫৭৩ বয়স : 27 লিঙ্গ : মহিলা	CBJ0174946 ফটো উপলব্ধ



241 নাম : বিজয় প্ৰসাদ মাতৃৰ নাম: শেফালী মণ্ডল ঘৰ নং : ৫৭৩ বয়স : 27 লিঙ্গ : পুৰুষ	CBJ0520783 ফটো উপলব্ধ	242 নাম : জয় মণ্ডল পিতাৰ নাম: গোপাল মণ্ডল ঘৰ নং : ৫৭৩ বয়স : 25 লিঙ্গ : পুৰুষ	CBJ0345181 ফটো উপলব্ধ	243 নাম : ইন্দ্ৰজিত ৰায় পিতাৰ নাম: সঞ্জয় ৰায় ঘৰ নং : ৫৭৩ ক বয়স : 24 লিঙ্গ : পুৰুষ	QQM0038802 ফটো উপলব্ধ
244 নাম : সঞ্জয় ৰায় পিতাৰ নাম: নিৰেন চন্দ্ৰ ৰায় ঘৰ নং : ৫৭৩ক বয়স : 45 লিঙ্গ : পুৰুষ	CBJ3237012 ফটো উপলব্ধ	245 নাম : আশা ৰাজভট্ট ৰায় স্বামীৰ নাম: সঞ্জয় ৰায় ঘৰ নং : ৫৭৩ক বয়স : 41 লিঙ্গ : মহিলা	CBJ3237001 ফটো উপলব্ধ	246 নাম : নৰেশ ৰাজভট্ট পিতাৰ নাম: মতিলাল ৰাজভট্ট ঘৰ নং : ৫৭৭ বয়স : 59 লিঙ্গ : পুৰুষ	CBJ3237045 ফটো উপলব্ধ
247 নাম : মজনী ৰাজভট্ট স্বামীৰ নাম: গণেশ ৰাজভট্ট ঘৰ নং : ৫৭৭ বয়স : 54 লিঙ্গ : মহিলা	CBJ3237078 ফটো উপলব্ধ	248 নাম : লক্ষী ৰাজভট্ট স্বামীৰ নাম: নৰেশ ৰাজভট্ট ঘৰ নং : ৫৭৭ বয়স : 51 লিঙ্গ : মহিলা	CBJ3237089 ফটো উপলব্ধ	249 নাম : অশোক ৰাজভট্ট পিতাৰ নাম: মতিলাল ৰাজভট্ট ঘৰ নং : ৫৭৭ বয়স : 49 লিঙ্গ : পুৰুষ	CBJ3237056 ফটো উপলব্ধ
250 নাম : লতা ৰাজভট্ট স্বামীৰ নাম: অশোক ৰাজভট্ট ঘৰ নং : ৫৭৭ বয়স : 44 লিঙ্গ : মহিলা	CBJ3237090 ফটো উপলব্ধ	251 নাম : মঞ্জু ৰাজভট্ট পিতাৰ নাম: গণেশ ৰাজভট্ট ঘৰ নং : ৫৭৭ বয়স : 42 লিঙ্গ : মহিলা	CBJ3237103 ফটো উপলব্ধ	252 নাম : ৰাজু ৰাজভট্ট পিতাৰ নাম: জুংঘী ৰাজভট্ট ঘৰ নং : ৫৭৭ বয়স : 42 লিঙ্গ : পুৰুষ	CBJ3237067 ফটো উপলব্ধ
253 নাম : ৰাজেশ ৰাজভট্ট পিতাৰ নাম: নৰেশ ৰাজভট্ট ঘৰ নং : ৫৭৭ বয়স : 39 লিঙ্গ : পুৰুষ	CBJ3237114 ফটো উপলব্ধ	254 নাম : পিংকি সাহা স্বামীৰ নাম: ৰাজু ৰাজভট্ট ঘৰ নং : ৫৭৭ বয়স : 37 লিঙ্গ : মহিলা	CBJ0421693 ফটো উপলব্ধ	255 নাম : সঞ্জু ৰাজভট্ট মাতৃৰ নাম: গণেশ ৰাজভট্ট ঘৰ নং : ৫৭৭ বয়স : 33 লিঙ্গ : মহিলা	CBJ2207694 ফটো উপলব্ধ
256 নাম : শেফালী ৰাজভট্ট স্বামীৰ নাম: ৰাজেশ ৰাজভট্ট ঘৰ নং : ৫৭৭ বয়স : 27 লিঙ্গ : মহিলা	CBJ0377812 ফটো উপলব্ধ	257 নাম : অজয় ৰাজভট্ট পিতাৰ নাম: নৰেশ ৰাজভট্ট ঘৰ নং : ৫৭৭ বয়স : 26 লিঙ্গ : পুৰুষ	CBJ0128611 ফটো উপলব্ধ	258 নাম : কাৰ্তিক ৰাজভট্ট পিতাৰ নাম: নৰেশ ৰাজভট্ট ঘৰ নং : 577 বয়স : 24 লিঙ্গ : পুৰুষ	CBJ0444612 ফটো উপলব্ধ
259 নাম : ঋতিক ৰাজভট্ট পিতাৰ নাম: অশোক ৰাজভট্ট ঘৰ নং : ৫৭৭ বয়স : 23 লিঙ্গ : পুৰুষ	CBJ0421701 ফটো উপলব্ধ	260 নাম : কৰিণা সৰকাৰ মাতৃৰ নাম: মঞ্জু ৰাজভট্ট ঘৰ নং : ৫৭৭ বয়স : 22 লিঙ্গ : মহিলা	CBJ1153758 ফটো উপলব্ধ	261 নাম : মালতী ৰাজভট্ট স্বামীৰ নাম: নিতাই ৰাজভট্ট ঘৰ নং : ৫৮০ বয়স : 45 লিঙ্গ : মহিলা	CBJ3237170 ফটো উপলব্ধ
262 নাম : দিনেশ ৰাজভট্ট পিতাৰ নাম: গঙ্গা ৰাজভট্ট ঘৰ নং : ৫৮০ বয়স : 44 লিঙ্গ : পুৰুষ	CBJ3237158 ফটো উপলব্ধ	263 নাম : আৰতী ৰাজভট্ট স্বামীৰ নাম: দিনেশ ৰাজভট্ট ঘৰ নং : ৫৮০ বয়স : 41 লিঙ্গ : মহিলা	CBJ3237169 ফটো উপলব্ধ	264 নাম : বিকাশ ৰাজভট্ট মাতৃৰ নাম: মালতী ৰাজভট্ট ঘৰ নং : ৫৮০ বয়স : 26 লিঙ্গ : পুৰুষ	CBJ0422725 ফটো উপলব্ধ
265 নাম : অবিনাশ ৰাজভট্ট মাতৃৰ নাম: নিতাই ৰাজভট্ট ঘৰ নং : ৫৮০ বয়স : 24 লিঙ্গ : পুৰুষ	CBJ0422865 ফটো উপলব্ধ	266 নাম : বিবেক ৰাজভট্ট পিতাৰ নাম: দিনেশ ৰাজভট্ট ঘৰ নং : 580 বয়স : 22 লিঙ্গ : পুৰুষ	CBJ2309151 ফটো উপলব্ধ	267 নাম : প্ৰভাত চন্দ্ৰ দাস পিতাৰ নাম: দেবেন্দ্ৰ চন্দ্ৰ দাস ঘৰ নং : ৫৮১ বয়স : 82 লিঙ্গ : পুৰুষ	CBJ3237205 ফটো উপলব্ধ
268 নাম : সঞ্জিতা বৰ্মন স্বামীৰ নাম: প্ৰভাত দাস ঘৰ নং : ৫৮১ বয়স : 41 লিঙ্গ : মহিলা	JGY0005064 ফটো উপলব্ধ	269 নাম : মো নৰুল হক পিতাৰ নাম: আমিৰ হুছেইন ঘৰ নং : ৫৮২ ক বয়স : 31 লিঙ্গ : পুৰুষ	CBJ0343681 ফটো উপলব্ধ	270 নাম : অঞ্জুমা খাতুন পিতাৰ নাম: আমিৰ হুছেইন ঘৰ নং : ৫৮২ ক বয়স : 25 লিঙ্গ : মহিলা	CBJ0437178 ফটো উপলব্ধ



E	271	QQM0038745	ফটো উপলব্ধ	272	CBJ0175885	ফটো উপলব্ধ	273	CBJ3237261	ফটো উপলব্ধ		
	নাম : আয়নালা হৰু পিতাৰ নাম : আম্বিৰ হুছেইন ঘৰ নং : ৫৮২ক বয়স : ২৩ লিঙ্গ : পুৰুষ			নাম : নূৰ হুছেইন পিতাৰ নাম : আম্বিৰ হুছেইন ঘৰ নং : ৫৮২ক বয়স : ২৯ লিঙ্গ : পুৰুষ			নাম : আম্বিৰ হুছেইন পিতাৰ নাম : মোঃ আলী ঘৰ নং : ৫৮২ক বয়স : ৪৯ লিঙ্গ : পুৰুষ				
	274	CBJ3237272	ফটো উপলব্ধ	275	CBJ3237318	ফটো উপলব্ধ	276	CBJ3237352	ফটো উপলব্ধ		
	নাম : নূৰজাহান বেগম স্বামীৰ নাম : আম্বিৰ হুছেইন ঘৰ নং : ৫৮২ক বয়স : ৪৬ লিঙ্গ : মহিলা			নাম : কামাক্ষা মুছাহাৰী পিতাৰ নাম : মাৰ্থিন মুছাহাৰী ঘৰ নং : ৫৮৭ বয়স : ৩৯ লিঙ্গ : মহিলা			নাম : সংগীতা কৰ স্বামীৰ নাম : বাজু কৰ ঘৰ নং : ৫৮৭ বয়স : ৩৯ লিঙ্গ : মহিলা				
	277	CBJ3237307	ফটো উপলব্ধ	278	CBJ2207707	ফটো উপলব্ধ	279	CBJ3237396	ফটো উপলব্ধ		
	নাম : গোবৰ্ধন মুছাহাৰী পিতাৰ নাম : মাৰ্থিন মুছাহাৰী ঘৰ নং : ৫৮৭ বয়স : ৩৮ লিঙ্গ : পুৰুষ			নাম : পিংকী মুছাহাৰী স্বামীৰ নাম : গোবৰ্ধন মুছাহাৰী ঘৰ নং : ৫৮৭ বয়স : ৩৩ লিঙ্গ : মহিলা			নাম : তৰুবালা সিং স্বামীৰ নাম : লালজিত সিং ঘৰ নং : ৫৮৮ বয়স : ৫৯ লিঙ্গ : মহিলা				
	280	CBJ3240117	ফটো উপলব্ধ	281	CBJ2207718	ফটো উপলব্ধ	282	CBJ2207729	ফটো উপলব্ধ		
	নাম : মাধবী সিং স্বামীৰ নাম : সুৰেন্দ্ৰ সিং ঘৰ নং : ৫৮৮ বয়স : ৫৪ লিঙ্গ : মহিলা			নাম : লক্ষ্মী কুমাৰী পিতাৰ নাম : লালজী সিং ঘৰ নং : ৫৮৮ বয়স : ৪২ লিঙ্গ : মহিলা			নাম : কানচন কুমাৰী পিতাৰ নাম : লালজি সিং ঘৰ নং : ৫৮৮ বয়স : ৪২ লিঙ্গ : মহিলা				
	283	CBJ3237410	ফটো উপলব্ধ	284	CBJ2207730	ফটো উপলব্ধ	R	285	CBJ0389932	ফটো উপলব্ধ	
	নাম : হেমা কুমাৰী স্বামীৰ নাম : অমিত চন্দ্ৰ সিং ঘৰ নং : ৫৮৮ বয়স : ৪১ লিঙ্গ : মহিলা			নাম : অঞ্জু সিং পিতাৰ নাম : লালজী সিং ঘৰ নং : ৫৮৮ বয়স : ৩১ লিঙ্গ : মহিলা			নাম : সুৰজ্যা সিং মাতৃৰ নাম : মাধবী সিং ঘৰ নং : ৫৮৮ বয়স : ২৬ লিঙ্গ : পুৰুষ				
	286	CBJ0565093	ফটো উপলব্ধ	287	CBJ3237421	ফটো উপলব্ধ		288	CBJ3237443	ফটো উপলব্ধ	
	নাম : সোণী সিং মাতৃৰ নাম : হেমা কুমাৰী ঘৰ নং : ৫৮৮ বয়স : ২৫ লিঙ্গ : মহিলা			নাম : বতেশ সিং পিতাৰ নাম : বলেশ্বৰ সিং ঘৰ নং : ৫৯০ বয়স : ৬৬ লিঙ্গ : পুৰুষ			নাম : দীনেশ সিং পিতাৰ নাম : বলেশ্বৰ সিং ঘৰ নং : ৫৯০ বয়স : ৬১ লিঙ্গ : পুৰুষ				
	289	CBJ3237498	ফটো উপলব্ধ	290	CBJ3237476	ফটো উপলব্ধ		291	CBJ3239767	ফটো উপলব্ধ	
	নাম : ইন্দু দেৱী স্বামীৰ নাম : দীনেশ সিং ঘৰ নং : ৫৯০ বয়স : ৫৬ লিঙ্গ : মহিলা			নাম : অশোক কুমাৰ সিং পিতাৰ নাম : দীনেশ সিং ঘৰ নং : ৫৯০ বয়স : ৩৮ লিঙ্গ : পুৰুষ			নাম : বেবী মণ্ডল সিং স্বামীৰ নাম : অশোক কুমাৰ সিং ঘৰ নং : ৫৯০ বয়স : ৩৩ লিঙ্গ : মহিলা				
	292	CBJ3239756	ফটো উপলব্ধ	293	CBJ0431825	ফটো উপলব্ধ		294	CBJ3237545	ফটো উপলব্ধ	
	নাম : অমিত কুমাৰ সিং পিতাৰ নাম : শ্ৰী দীনেশ সিং ঘৰ নং : ৫৯০ বয়স : ৩৩ লিঙ্গ : পুৰুষ			নাম : শনি কুমাৰী সিং স্বামীৰ নাম : অমিত কুমাৰ সিং ঘৰ নং : ৫৯০ বয়স : ৩৩ লিঙ্গ : মহিলা			নাম : প্ৰেম প্ৰকাশ মল পিতাৰ নাম : হিৰা মল ঘৰ নং : ৫৯১ বয়স : ৫৯ লিঙ্গ : পুৰুষ				
	295	CBJ3237556	ফটো উপলব্ধ	296	CBJ0421735	ফটো উপলব্ধ		297	CBJ2291201	ফটো উপলব্ধ	
	নাম : পুনম মাল স্বামীৰ নাম : প্ৰেমপ্ৰকাশ মল ঘৰ নং : ৫৯১ বয়স : ৪৪ লিঙ্গ : মহিলা			নাম : সিদ্ধাৰ্থ মল পিতাৰ নাম : প্ৰেম প্ৰকাশ মল ঘৰ নং : ৫৯১ বয়স : ২৪ লিঙ্গ : পুৰুষ			নাম : শিৱাঙ্গী মল পিতাৰ নাম : প্ৰেম প্ৰকাশ মল ঘৰ নং : ৫৯১ বয়স : ২১ লিঙ্গ : মহিলা				
S	298	CBJ3237578	ফটো উপলব্ধ	S	299	CBJ0316059	ফটো উপলব্ধ		300	CBJ3237750	ফটো উপলব্ধ
	নাম : সবিতা সিং স্বামীৰ নাম : মহেশ কুমাৰ সিং ঘৰ নং : ৫৯১ বয়স : ৫৪ লিঙ্গ : মহিলা			নাম : নিছি কুমাৰী সিং পিতাৰ নাম : মহেশ কুমাৰ সিং ঘৰ নং : ৫৯১ বয়স : ২৬ লিঙ্গ : মহিলা			নাম : হেমগিৰি কোহাঁ পিতাৰ নাম : ভাবিৰাম কোহাঁ ঘৰ নং : ৫৯৫ বয়স : ৬৩ লিঙ্গ : পুৰুষ				



301 নাম : মনি কোঁছ স্বামীৰ নাম : হেমগিৰি কোঁছ ঘৰ নং : ৫৯৫ বয়স : 61 লিঙ্গ : মহিলা	CBJ3237761 ফটো উপলব্ধ	S 302 নাম : যদমনি কোঁছ পিতাৰ নাম : ভৱিৰাম কোঁছ ঘৰ নং : ৫৯৫ বয়স : 55 লিঙ্গ : পুৰুষ	CBJ3237772 ফটো উপলব্ধ	303 নাম : ভৈৰৱ কোঁছ পিতাৰ নাম : হেমগিৰি কোঁছ ঘৰ নং : ৫৯৫ বয়স : 30 লিঙ্গ : পুৰুষ	CBJ2207774 ফটো উপলব্ধ
S 304 নাম : ৰেখা কলিতা স্বামীৰ নাম : হেমগিৰি কলিতা ঘৰ নং : ৫৯৫ বয়স : 61 লিঙ্গ : মহিলা	CBJ3237794 ফটো উপলব্ধ	305 নাম : ভ্ৰমৰীবালা দেবনাথ স্বামীৰ নাম : কাশীচৰন দেবনাথ ঘৰ নং : 597 বয়স : 87 লিঙ্গ : মহিলা	CBJ3237852 ফটো উপলব্ধ	306 নাম : কৃষ্ণ দেবনাথ পিতাৰ নাম : কাশীচৰন দেবনাথ ঘৰ নং : ৫৯৭ বয়স : 61 লিঙ্গ : পুৰুষ	CBJ3237818 ফটো উপলব্ধ
307 নাম : সন্তোষ দেবনাথ পিতাৰ নাম : কাশীচৰন দেবনাথ ঘৰ নং : ৫৯৭ বয়স : 56 লিঙ্গ : পুৰুষ	CBJ3237829 ফটো উপলব্ধ	308 নাম : সূচেন দেবনাথ পিতাৰ নাম : কাশীচৰন দেবনাথ ঘৰ নং : ৫৯৭ বয়স : 47 লিঙ্গ : পুৰুষ	CBJ3237841 ফটো উপলব্ধ	309 নাম : মীৰা দেবনাথ স্বামীৰ নাম : সন্তোষ দেবনাথ ঘৰ নং : ৫৯৭ বয়স : 44 লিঙ্গ : মহিলা	CBJ3237863 ফটো উপলব্ধ
S 310 নাম : অনিতা দেবনাথ স্বামীৰ নাম : ৰমজীত দেবনাথ ঘৰ নং : ৫৯৭ বয়স : 41 লিঙ্গ : মহিলা	CBJ3237874 ফটো উপলব্ধ	311 নাম : লতিকা দেবনাথ স্বামীৰ নাম : সূচেন দেবনাথ ঘৰ নং : ৫৯৭ বয়স : 39 লিঙ্গ : মহিলা	CBJ3237885 ফটো উপলব্ধ	S 312 নাম : পূজা দেবনাথ পিতাৰ নাম : সূচেন দেবনাথ ঘৰ নং : ৫৯৭ বয়স : 24 লিঙ্গ : মহিলা	CBJ0396663 ফটো উপলব্ধ
313 নাম : প্ৰবীৰ সূত্ৰধৰ পিতাৰ নাম : প্ৰদীপ সূত্ৰধৰ ঘৰ নং : ৫৯৭ ক বয়স : 38 লিঙ্গ : পুৰুষ	CBJ0405829 ফটো উপলব্ধ	314 নাম : অলকা বৰ্মান স্বামীৰ নাম : প্ৰবীৰ সূত্ৰধৰ ঘৰ নং : ৫৯৭ ক বয়স : 33 লিঙ্গ : মহিলা	CBJ0405837 ফটো উপলব্ধ	315 নাম : মুন্না ৰবি দাস পিতাৰ নাম : ৰামবলি ৰবি দাস ঘৰ নং : ৬০০ বয়স : 51 লিঙ্গ : পুৰুষ	CBJ3237987 ফটো উপলব্ধ
316 নাম : লালমনি ৰবি দাস পিতাৰ নাম : ৰামবলি ৰবি দাস ঘৰ নং : ৬০০ বয়স : 46 লিঙ্গ : মহিলা	CBJ3237976 ফটো উপলব্ধ	317 নাম : প্ৰতাপ ৰবিদাস পিতাৰ নাম : ৰামবলি ৰবিদাস ঘৰ নং : ৬০০ বয়স : 44 লিঙ্গ : পুৰুষ	CBJ3237965 ফটো উপলব্ধ	318 নাম : মতিলাল ৰবি দাশ পিতাৰ নাম : ৰামবলি ৰবি দাশ ঘৰ নং : ৬০০ বয়স : 43 লিঙ্গ : পুৰুষ	CBJ3237998 ফটো উপলব্ধ
319 নাম : মনোজ কুমাৰ ৰবিদাস পিতাৰ নাম : ৰাম বালী ৰবিদাস ঘৰ নং : ৬০০ বয়স : 39 লিঙ্গ : পুৰুষ	CBJ3238048 ফটো উপলব্ধ	S 320 নাম : পাৰবতী ৰবিদাস পিতাৰ নাম : ৰামবলি ৰবি দাস ঘৰ নং : ৬০০ বয়স : 37 লিঙ্গ : মহিলা	CBJ3238004 ফটো উপলব্ধ	321 নাম : লীলাবতী ৰবি দাস স্বামীৰ নাম : মতিলাল ৰবি দাস ঘৰ নং : ৬০০ বয়স : 35 লিঙ্গ : মহিলা	CBJ3239790 ফটো উপলব্ধ
322 নাম : খুচুৰ ৰবী দাস স্বামীৰ নাম : মুন্না ৰবী দাস ঘৰ নং : ৬০০ বয়স : 31 লিঙ্গ : মহিলা	CBJ0345421 ফটো উপলব্ধ	323 নাম : প্ৰেম ৰবিদাস পিতাৰ নাম : প্ৰতাপ ৰবিদাস ঘৰ নং : 600 বয়স : 21 লিঙ্গ : পুৰুষ	QQM0043844 ফটো উপলব্ধ	324 নাম : প্ৰমোদ কুমাৰ শৰ্মা পিতাৰ নাম : গুৰুপ্ৰসাদ শৰ্মা ঘৰ নং : ৬০১ বয়স : 47 লিঙ্গ : পুৰুষ	CBJ3238071 ফটো উপলব্ধ
325 নাম : অমদ শৰ্মা পিতাৰ নাম : গুৰুপ্ৰসাদ শৰ্মা ঘৰ নং : ৬০১ বয়স : 44 লিঙ্গ : পুৰুষ	CBJ3238082 ফটো উপলব্ধ	326 নাম : বীনা শৰ্মা স্বামীৰ নাম : প্ৰমোদ কুঃ শৰ্মা ঘৰ নং : ৬০১ বয়স : 39 লিঙ্গ : মহিলা	CBJ3238106 ফটো উপলব্ধ	327 নাম : লীলা কুমাৰী শৰ্মা পিতাৰ নাম : গুৰু প্ৰসাদ শৰ্মা ঘৰ নং : ৬০১ বয়স : 33 লিঙ্গ : মহিলা	CBJ3238117 ফটো উপলব্ধ
328 নাম : ৰাধা শৰ্মা স্বামীৰ নাম : আমোদ কুমাৰ শৰ্মা ঘৰ নং : ৬০১ বয়স : 33 লিঙ্গ : মহিলা	QQM0051425 ফটো উপলব্ধ	329 নাম : মঃ তছৰিফ আহমেদ পিতাৰ নাম : নাজিৰ হুছেইন ঘৰ নং : ৬০৭ বয়স : 54 লিঙ্গ : পুৰুষ	CBJ3238140 ফটো উপলব্ধ	E 330 নাম : মঃ সৰিফ আহমেদ পিতাৰ নাম : নাজিৰ হুছেইন ঘৰ নং : ৬০৭ বয়স : 47 লিঙ্গ : পুৰুষ	CBJ3238151 ফটো উপলব্ধ



331 নাম : আমিয়া বেগম স্বামীৰ নাম : মোঃ তছৰিফ আহমেদ ঘৰ নং : ৬০৭ বয়স : 47 লিঙ্গ : মহিলা	CBJ3238162 ফটো উপলব্ধ	332 নাম : মফিদা বেগম স্বামীৰ নাম : মোঃ সৰিফ আহমেদ ঘৰ নং : ৬০৭ বয়স : 42 লিঙ্গ : মহিলা	CBJ3238173 ফটো উপলব্ধ	S 333 নাম : তছলিমা নাছৰিন পিতাৰ নাম : তছৰিফ আহমেদ ঘৰ নং : ৬০৭ বয়স : 26 লিঙ্গ : মহিলা	CBJ0130500 ফটো উপলব্ধ
334 নাম : সাহেবউদ্দিন আহমেদ পিতাৰ নাম : মোঃ সৰিফ আহমেদ ঘৰ নং : 607 বয়স : 25 লিঙ্গ : পুৰুষ	CBJ0608265 ফটো উপলব্ধ	335 নাম : আবু হাই সিদ্দিকুৰ বহমান পিতাৰ নাম : মোঃ তছৰিফ আহমেদ ঘৰ নং : 607 বয়স : 23 লিঙ্গ : পুৰুষ	CBJ0421628 ফটো উপলব্ধ	336 নাম : আজমিনা খাতুন স্বামীৰ নাম : সাহেবউদ্দিন আহমেদ ঘৰ নং : 607 বয়স : 21 লিঙ্গ : মহিলা	QQM0094417 ফটো উপলব্ধ
337 নাম : আৰজুমা বেগম পিতাৰ নাম : মোঃ চৰিফ আহমেদ ঘৰ নং : ৬০৭ বয়স : 20 লিঙ্গ : মহিলা	QQM0046920 ফটো উপলব্ধ	338 নাম : কোচেন্দৰ চৌধুৰী পিতাৰ নাম : ৰাম বিলাস চৌধুৰী ঘৰ নং : 610 বয়স : 65 লিঙ্গ : পুৰুষ	CBJ3238253 ফটো উপলব্ধ	D 339 নাম : মঃগো চৌহান হুচেইন পিতাৰ নাম : শহীদুল মিয়া ঘৰ নং : ৬১০ বয়স : 54 লিঙ্গ : পুৰুষ	CBJ3238286 ফটো উপলব্ধ
340 নাম : অনিতা চৌধুৰী স্বামীৰ নাম : কোচেন্দৰ চৌধুৰী ঘৰ নং : ৬১০ বয়স : 47 লিঙ্গ : মহিলা	CBJ3238275 ফটো উপলব্ধ	341 নাম : নমিতা চৌধুৰী পিতাৰ নাম : কোশেন্দৰ চৌধুৰী ঘৰ নং : 610 বয়স : 31 লিঙ্গ : মহিলা	CBJ0130401 ফটো উপলব্ধ	342 নাম : মাছুমা ইয়াছমিন স্বামীৰ নাম : নূৰ মোহাম্মদ ঘৰ নং : ৬১০ বয়স : 28 লিঙ্গ : মহিলা	CBJ0438077 ফটো উপলব্ধ
343 নাম : সৃজন সিং মাতৃৰ নাম : মাধবি সিং ঘৰ নং : ৬১০ বয়স : 28 লিঙ্গ : পুৰুষ	CBJ0485508 ফটো উপলব্ধ	S 344 নাম : সোণাম চৌধুৰী পিতাৰ নাম : কোচেন্দৰ চৌধুৰী ঘৰ নং : ৬১০ বয়স : 28 লিঙ্গ : মহিলা	CBJ0130070 ফটো উপলব্ধ	345 নাম : সুৰজ্যা সিং মাতৃৰ নাম : মাধবি সিং ঘৰ নং : ৬১০ বয়স : 26 লিঙ্গ : পুৰুষ	CBJ0485359 ফটো উপলব্ধ
R 346 নাম : সঞ্জনা চৌধুৰী পিতাৰ নাম : কোচেন্দৰ চৌধুৰী ঘৰ নং : 610 বয়স : 21 লিঙ্গ : মহিলা	QQM0089664 ফটো উপলব্ধ	347 নাম : সঞ্জনা চৌধুৰী মাতৃৰ নাম : অনিতা চৌধুৰী ঘৰ নং : 610 বয়স : 20 লিঙ্গ : মহিলা	QQM0085209 ফটো উপলব্ধ	348 নাম : শাবানা খাতুন স্বামীৰ নাম : নূৰ ইছলাম ঘৰ নং : ৬১০ ক বয়স : 27 লিঙ্গ : মহিলা	CBJ0130583 ফটো উপলব্ধ
349 নাম : নূৰ ইছলাম পিতাৰ নাম : চুভান হুচেইন ঘৰ নং : ৬১০ ক বয়স : 37 লিঙ্গ : পুৰুষ	CBJ3238399 ফটো উপলব্ধ	350 নাম : নূৰ মহম্মদ মাতৃৰ নাম : নূৰ খাতুন ঘৰ নং : ৬১০ ক বয়স : 30 লিঙ্গ : পুৰুষ	CBJ2207741 ফটো উপলব্ধ	351 নাম : পূৰ্ণিমা ৰায় স্বামীৰ নাম : কৃষ্ণ ৰায় ঘৰ নং : ৬১২ বয়স : 59 লিঙ্গ : মহিলা	CBJ3238424 ফটো উপলব্ধ
E 352 নাম : জগদীশ ৰায় পিতাৰ নাম : ৰমেনাথ ৰায় ঘৰ নং : ৬১২ বয়স : 57 লিঙ্গ : পুৰুষ	CBJ3238435 ফটো উপলব্ধ	353 নাম : সুশীলা বালু ৰায় স্বামীৰ নাম : জগদীশ ৰায় ঘৰ নং : ৬১২ বয়স : 49 লিঙ্গ : মহিলা	CBJ3238446 ফটো উপলব্ধ	354 নাম : লোহিত ৰায় পিতাৰ নাম : কৃষ্ণ ৰায় ঘৰ নং : ৬১২ বয়স : 43 লিঙ্গ : পুৰুষ	CBJ3238457 ফটো উপলব্ধ
E 355 নাম : বন্দনা ৰায় পিতাৰ নাম : কৃষ্ণ ৰায় ঘৰ নং : ৬১২ বয়স : 38 লিঙ্গ : মহিলা	CBJ3238468 ফটো উপলব্ধ	356 নাম : পূৰ্ণিমা ৰায় স্বামীৰ নাম : লোহিত ৰায় ঘৰ নং : ৬১২ বয়স : 26 লিঙ্গ : মহিলা	CBJ0380295 ফটো উপলব্ধ	357 নাম : সাবিত্ৰী ৰাজভৰ স্বামীৰ নাম : মুনিলাল ৰাজভৰ ঘৰ নং : ৬১৭ বয়স : 64 লিঙ্গ : মহিলা	CBJ3238480 ফটো উপলব্ধ
E 358 নাম : গণেশ ৰাজভৰ পিতাৰ নাম : মুনিলাল ৰাজভৰ ঘৰ নং : ৬১৭ বয়স : 49 লিঙ্গ : পুৰুষ	CBJ3238479 ফটো উপলব্ধ	359 নাম : চন্দন ৰাজভৰ পিতাৰ নাম : মনি লাল ৰাজভৰ ঘৰ নং : ৬১৭ বয়স : 30 লিঙ্গ : পুৰুষ	CBJ1153964 ফটো উপলব্ধ	360 নাম : মিব ৰাজভৰ স্বামীৰ নাম : হিৰালাল ৰাজভৰ ঘৰ নং : ৬১৭ বয়স : 29 লিঙ্গ : মহিলা	CBJ3240059 ফটো উপলব্ধ



361 নাম : সঞ্জয় সিং পিতাৰ নাম: যমুনা সিং ঘৰ নং : ৬২৩ বয়স : 53 লিঙ্গ : পুৰুষ	CBJ0225896 ফটো উপলব্ধ	362 নাম : পুনম সিং স্বামীৰ নাম: সঞ্জয় সিং ঘৰ নং : ৬২৩ বয়স : 52 লিঙ্গ : মহিলা	CBJ0225938 ফটো উপলব্ধ	363 নাম : সুনিতা সাহা বেগম স্বামীৰ নাম: মেহেৰ আলী ঘৰ নং : ৬২৩ বয়স : 46 লিঙ্গ : মহিলা	CBJ0181677 ফটো উপলব্ধ
364 নাম : বিকাশ কুমাৰ সিং পিতাৰ নাম: সঞ্জয় সিং ঘৰ নং : ৬২৩ বয়স : 34 লিঙ্গ : পুৰুষ	CBJ0344945 ফটো উপলব্ধ	365 নাম : বত্ৰা সিং স্বামীৰ নাম: বিকাশ কুং সিং ঘৰ নং : ৬২৩ বয়স : 31 লিঙ্গ : মহিলা	CBJ0570960 ফটো উপলব্ধ	366 নাম : প্রকাশ কুমাৰ সিং পিতাৰ নাম: সঞ্জয় সিং ঘৰ নং : ৬২৩ বয়স : 26 লিঙ্গ : পুৰুষ	CBJ0344572 ফটো উপলব্ধ
367 নাম : অভিনাশ কুমাৰ সিং পিতাৰ নাম: সঞ্জয় সিং ঘৰ নং : ৬২৩ বয়স : 25 লিঙ্গ : পুৰুষ	CBJ0344663 ফটো উপলব্ধ	368 নাম : অনপ কুমাৰ সিং পিতাৰ নাম: সঞ্জয় সিং ঘৰ নং : ৬২৩ বয়স : 25 লিঙ্গ : পুৰুষ	CBJ0571125 ফটো উপলব্ধ	369 নাম : অনজ কুমাৰ সিং পিতাৰ নাম: সঞ্জয় সিং ঘৰ নং : ৬২৩ বয়স : 23 লিঙ্গ : পুৰুষ	CBJ0429068 ফটো উপলব্ধ
S 370 নাম : মাৰ্টিন বসুমতাৰী পিতাৰ নাম: লক্ষ্মীসিং বসুমতাৰী ঘৰ নং : ৬২৩ক বয়স : 66 লিঙ্গ : পুৰুষ	CBJ3238719 ফটো উপলব্ধ	371 নাম : ৰোকি বসুমতাৰী পিতাৰ নাম: মাৰ্টিন বসুমতাৰী ঘৰ নং : ৬২৩ক বয়স : 39 লিঙ্গ : পুৰুষ	CBJ3238731 ফটো উপলব্ধ	372 নাম : ভাৰতী তালকদাৰ ৰায় স্বামীৰ নাম: অলক দেব ৰায় ঘৰ নং : ৬২৭ক বয়স : 59 লিঙ্গ : মহিলা	CBJ3238902 ফটো উপলব্ধ
373 নাম : দীপক ৰায় পিতাৰ নাম: অলক দেব ৰায় ঘৰ নং : ৬২৭ক বয়স : 38 লিঙ্গ : পুৰুষ	CBJ3238913 ফটো উপলব্ধ	E 374 নাম : ভাৰত বসুমতাৰী পিতাৰ নাম: থপচী বসুমতাৰী ঘৰ নং : ৬২৮ বয়স : 57 লিঙ্গ : পুৰুষ	CBJ3238946 ফটো উপলব্ধ	375 নাম : সুপ্ৰিয়া বসুমতাৰী স্বামীৰ নাম: ভাৰত বসুমতাৰী ঘৰ নং : ৬২৮ বয়স : 37 লিঙ্গ : মহিলা	CBJ0181818 ফটো উপলব্ধ
376 নাম : তিলোত্তমা বসুমতাৰী পিতাৰ নাম: ভাৰত বসুমতাৰী ঘৰ নং : ৬২৮ বয়স : 29 লিঙ্গ : মহিলা	CBJ0181859 ফটো উপলব্ধ	377 নাম : লখিন্দৰ গয়াৰী পিতাৰ নাম: বন্দাৰাম গয়াৰী ঘৰ নং : 629 বয়স : 66 লিঙ্গ : পুৰুষ	CBJ1310834 ফটো উপলব্ধ	378 নাম : গীতা গয়াৰী স্বামীৰ নাম: লখিন্দৰ গয়াৰী ঘৰ নং : 629 বয়স : 50 লিঙ্গ : মহিলা	CBJ1310845 ফটো উপলব্ধ
379 নাম : মনোজ কুমাৰ গয়াৰী পিতাৰ নাম: লক্ষীন্দৰ গয়াৰী ঘৰ নং : 629 বয়স : 26 লিঙ্গ : পুৰুষ	CBJ0305318 ফটো উপলব্ধ	380 নাম : এম. জি. পিতাৰ নাম: এম. জি. উকীল ঘৰ নং : ৬৪০ বয়স : 59 লিঙ্গ : পুৰুষ	CBJ3238979 ফটো উপলব্ধ	381 নাম : আকবৰ আলী পিতাৰ নাম: মহঃ সূলামেন মহঃ ঘৰ নং : ৬৪০ বয়স : 29 লিঙ্গ : পুৰুষ	CBJ0183269 ফটো উপলব্ধ
# 382 নাম : সহৰাজ খাতুন স্বামীৰ নাম: এম. জি. চুলেমান ঘৰ নং : ৬৪১ বয়স : 49 লিঙ্গ : মহিলা	CBJ3238980 ফটো উপলব্ধ	383 নাম : উমোচালুহা খাতুন স্বামীৰ নাম: আজিজুল হক ঘৰ নং : ৬৪১ বয়স : 44 লিঙ্গ : মহিলা	CBJ3239110 ফটো উপলব্ধ	384 নাম : হাফিজা বেগম স্বামীৰ নাম: জুলমাত আলী সেখ ঘৰ নং : ৬৪১ বয়স : 44 লিঙ্গ : মহিলা	CBJ3239018 ফটো উপলব্ধ
385 নাম : জিয়াৰুল ইছলাম পিতাৰ নাম: আতাৰ বহমান ঘৰ নং : ৬৪১ বয়স : 39 লিঙ্গ : পুৰুষ	GML2941960 ফটো উপলব্ধ	386 নাম : বাবুল আলী পিতাৰ নাম: ছায়েদ আলী ঘৰ নং : ৬৪১ বয়স : 26 লিঙ্গ : পুৰুষ	CBJ0318899 ফটো উপলব্ধ	387 নাম : জিমিমা যাচমিন খানুম পিতাৰ নাম: জুলমাত আলী শেইখ ঘৰ নং : ৬৪১ বয়স : 25 লিঙ্গ : মহিলা	CBJ0523621 ফটো উপলব্ধ
388 নাম : মাইনা খাতুন পিতাৰ নাম: ছায়েদ আলী ঘৰ নং : ৬৪১ বয়স : 25 লিঙ্গ : মহিলা	CBJ0523381 ফটো উপলব্ধ	389 নাম : আৰিফা সুলতানা পিতাৰ নাম: আজিজুল হোক ঘৰ নং : 641 বয়স : 25 লিঙ্গ : মহিলা	CBJ0551556 ফটো উপলব্ধ	390 নাম : মুচকান চুলতানা মাতৃৰ নাম: হাফিজা বেগম ঘৰ নং : ৬৪১ বয়স : 23 লিঙ্গ : মহিলা	CBJ0483164 ফটো উপলব্ধ



391 নাম : উবাইদুল্লাহ হক পিতাৰ নাম : আজিজুল হক ঘৰ নং : 641ঙ বয়স : 22 লিঙ্গ : পুৰুষ	CBJ0471375 ফটো উপলব্ধ	392 নাম : বিহান হাচান পিতাৰ নাম : আতোৱাৰ বহমান ঘৰ নং : 681গ বয়স : 26 লিঙ্গ : পুৰুষ	CBJ0344002 ফটো উপলব্ধ	393 নাম : গোলাম ৰচুল খান পিতাৰ নাম : বাবুল খান ঘৰ নং : 641খ বয়স : 39 লিঙ্গ : পুৰুষ	CBJ3239187 ফটো উপলব্ধ
394 নাম : আতোৱাৰ বহমান পিতাৰ নাম : দাৰক আলী সেখ ঘৰ নং : 681গ বয়স : 69 লিঙ্গ : পুৰুষ	CBJ3239234 ফটো উপলব্ধ	395 নাম : মফিজুৰ ৰহমান পিতাৰ নাম : মনিৰু দ্বিন আহমেদ ঘৰ নং : 681গ বয়স : 67 লিঙ্গ : পুৰুষ	CBJ3239201 ফটো উপলব্ধ	396 নাম : ছায়েদ আলী পিতাৰ নাম : আশ্ৰফ আলী ঘৰ নং : 681ঙ বয়স : 60 লিঙ্গ : পুৰুষ	CBJ3239303 ফটো উপলব্ধ
397 নাম : জহিৰা খাতুন স্বামীৰ নাম : কমল উদ্দিন সেখ ঘৰ নং : 681ঘ বয়স : 59 লিঙ্গ : মহিলা	CBJ3239267 ফটো উপলব্ধ	# 398 নাম : চাজাদী খাতুন স্বামীৰ নাম : ছায়েদ আলী ঘৰ নং : 681ঙ বয়স : 57 লিঙ্গ : মহিলা	CBJ3239314 ফটো উপলব্ধ	399 নাম : আজিজুল হক পিতাৰ নাম : ছাবেদ আলী মণ্ডল ঘৰ নং : 681ঙ বয়স : 54 লিঙ্গ : পুৰুষ	CBJ3239290 ফটো উপলব্ধ
400 নাম : নবিউল ইছলাম পিতাৰ নাম : মফিজুৰ ৰহমান ঘৰ নং : 681গ বয়স : 41 লিঙ্গ : পুৰুষ	CBJ3239212 ফটো উপলব্ধ	401 নাম : শাহজাদী মিনা বেহমান স্বামীৰ নাম : নবিউল ইছলাম ঘৰ নং : 681গ বয়স : 39 লিঙ্গ : মহিলা	CBJ3239245 ফটো উপলব্ধ	402 নাম : মেহতাব ফিৰদৌচ পিতাৰ নাম : কমল উদ্দিন সেখ ঘৰ নং : 681ঘ বয়স : 39 লিঙ্গ : পুৰুষ	CBJ3239278 ফটো উপলব্ধ
403 নাম : মাচুৰা চলতানা পিতাৰ নাম : মফিজুৰ ৰহমান ঘৰ নং : 681গ বয়স : 38 লিঙ্গ : মহিলা	CBJ3239223 ফটো উপলব্ধ	S 404 নাম : মেহজবিন চুলতানা পিতাৰ নাম : কমল উদ্দিন সেখ ঘৰ নং : 681ঘ বয়স : 37 লিঙ্গ : মহিলা	CBJ3239289 ফটো উপলব্ধ	405 নাম : মুছফিকা বেগম স্বামীৰ নাম : জিয়াবুল ইছলাম ঘৰ নং : 681গ বয়স : 36 লিঙ্গ : মহিলা	CBJ3239256 ফটো উপলব্ধ
406 নাম : আমিৰ খান পিতাৰ নাম : বাবুল খান ঘৰ নং : 681খ বয়স : 33 লিঙ্গ : পুৰুষ	CBJ3239198 ফটো উপলব্ধ	407 নাম : মৰিওম বেগম পিতাৰ নাম : ছায়েদ আলী ঘৰ নং : 681ঙ বয়স : 29 লিঙ্গ : মহিলা	CBJ2207752 ফটো উপলব্ধ	408 নাম : নাছিবিন আমিন স্বামীৰ নাম : মুস্তাফিজুৰ ৰহমান বৰা ঘৰ নং : 682 বয়স : 42 লিঙ্গ : মহিলা	CBJ3239392 ফটো উপলব্ধ
409 নাম : সুকুমাৰ গৌৰ পিতাৰ নাম : সুনিলাল গৌৰ ঘৰ নং : 682 বয়স : 41 লিঙ্গ : পুৰুষ	CBJ3239416 ফটো উপলব্ধ	410 নাম : অঞ্জলী গৌৰ পিতাৰ নাম : সুনিলাল গৌৰ ঘৰ নং : 682 বয়স : 39 লিঙ্গ : মহিলা	CBJ3239438 ফটো উপলব্ধ	411 নাম : পবিত্ৰ গৌৰ পিতাৰ নাম : সুনিলাল গৌৰ ঘৰ নং : 682 বয়স : 37 লিঙ্গ : পুৰুষ	CBJ3239427 ফটো উপলব্ধ
412 নাম : দৰ্শন গৌড় পিতাৰ নাম : চান্নিলাল গৌড় ঘৰ নং : 682 বয়স : 35 লিঙ্গ : পুৰুষ	CBJ3239405 ফটো উপলব্ধ	413 নাম : নাৰায়ন গৌৰ পিতাৰ নাম : চান্নি লাল গৌৰ ঘৰ নং : 682 বয়স : 31 লিঙ্গ : পুৰুষ	CBJ0183335 ফটো উপলব্ধ	414 নাম : ইনচেয়াছ খান পিতাৰ নাম : কুদুছ খান ঘৰ নং : 682ক বয়স : 49 লিঙ্গ : পুৰুষ	CBJ3239461 ফটো উপলব্ধ
415 নাম : চন্দেনী বেগম স্বামীৰ নাম : ইনাচেকশ খান ঘৰ নং : 682ক বয়স : 41 লিঙ্গ : মহিলা	CBJ3239472 ফটো উপলব্ধ	E 416 নাম : প্ৰেম জ্যোতি সৰকাৰ স্বামীৰ নাম : শৰুৰ সৰকাৰ ঘৰ নং : 683 বয়স : 67 লিঙ্গ : মহিলা	CBJ3239483 ফটো উপলব্ধ	E 417 নাম : ৰামানন্দ সৰকাৰ মাতৃৰ নাম : শৰুৰ সৰকাৰ ঘৰ নং : 683 বয়স : 85 লিঙ্গ : পুৰুষ	CBJ2207763 ফটো উপলব্ধ
418 নাম : উৰ্মিলা চৌধুৰী স্বামীৰ নাম : ৰাম চন্দ্ৰ চৌধুৰী ঘৰ নং : 685 বয়স : 64 লিঙ্গ : মহিলা	CBJ3239541 ফটো উপলব্ধ	419 নাম : মদন কুঃ চৌধুৰী পিতাৰ নাম : ৰাম চন্দ্ৰ চৌধুৰী ঘৰ নং : 685 বয়স : 46 লিঙ্গ : পুৰুষ	CBJ3239552 ফটো উপলব্ধ	420 নাম : মোহিত চৌধুৰী পিতাৰ নাম : ৰাম চন্দ্ৰ চৌধুৰী ঘৰ নং : 685 বয়স : 40 লিঙ্গ : পুৰুষ	CBJ3239563 ফটো উপলব্ধ



421 নাম : মনোজ চৌধুৰী পিতাৰ নাম: ৰাম চন্দ্ৰ চৌধুৰী ঘৰ নং : ৬৪৫ বয়স : 36 লিঙ্গ : পুৰুষ	CBJ3239574 ফটো উপলব্ধ	422 নাম : মমতা চৌধুৰী পিতাৰ নাম: ৰাম চন্দ্ৰ চৌধুৰী ঘৰ নং : ৬৪৫ বয়স : 34 লিঙ্গ : মহিলা	CBJ3239530 ফটো উপলব্ধ	423 নাম : ভিকি চৌধুৰী পিতাৰ নাম: বসন্ত চৌধুৰী ঘৰ নং : ৬৪৫ বয়স : 29 লিঙ্গ : পুৰুষ	QQM0009902 ফটো উপলব্ধ
424 নাম : বিবেক চৌধুৰী পিতাৰ নাম: বসন্ত চৌধুৰী ঘৰ নং : 645 বয়স : 27 লিঙ্গ : পুৰুষ	QQM0021345 ফটো উপলব্ধ	425 নাম : গৌতমী শইকীয়া চৌধুৰী স্বামীৰ নাম: মদন কুমাৰ চৌধুৰী ঘৰ নং : ৬৪৬ বয়স : 37 লিঙ্গ : মহিলা	CBJ3239585 ফটো উপলব্ধ	426 নাম : তপস্যা কুমাৰী সিং পিতাৰ নাম: ৰাজ কুং সিং ঘৰ নং : ৬৪৭ বয়স : 34 লিঙ্গ : মহিলা	CBJ3239596 ফটো উপলব্ধ
427 নাম : ফুলমতী গড়ীয়া স্বামীৰ নাম: মিহিৰ লাল গড়ীয়া ঘৰ নং : ৬৫১ বয়স : 74 লিঙ্গ : মহিলা	CBJ3239643 ফটো উপলব্ধ	428 নাম : জগদিশ গৌৰিয়া মাতৃৰ নাম: ফুলমতি গৌৰিয়া ঘৰ নং : ৬৫১ বয়স : 43 লিঙ্গ : পুৰুষ	CBJ0184168 ফটো উপলব্ধ	429 নাম : চম্পা গড়ীয়া স্বামীৰ নাম: অনিৰুদ্ধ গড়ীয়া ঘৰ নং : ৬৫১ বয়স : 36 লিঙ্গ : মহিলা	CBJ3239654 ফটো উপলব্ধ
430 নাম : নগেন্দ্ৰ প্ৰসাদ পিতাৰ নাম: সিৰালক প্ৰচাদ ঘৰ নং : ৬৫৩ বয়স : 68 লিঙ্গ : পুৰুষ	CBJ3240082 ফটো উপলব্ধ	431 নাম : চঠী দেৱী স্বামীৰ নাম: নগেন্দ্ৰ প্ৰসাদ ঘৰ নং : ৬৫৩ বয়স : 56 লিঙ্গ : মহিলা	CBJ3240128 ফটো উপলব্ধ	432 নাম : কালিচৰণ প্ৰজাপতি পিতাৰ নাম: প্ৰেমৰাম প্ৰজাপতি ঘৰ নং : ৬৫৩ বয়স : 53 লিঙ্গ : পুৰুষ	CBJ3234682 ফটো উপলব্ধ
433 নাম : যমুনা দেৱী স্বামীৰ নাম: কালিচৰণ প্ৰজাপতি ঘৰ নং : ৬৫৩ বয়স : 51 লিঙ্গ : মহিলা	CBJ3234693 ফটো উপলব্ধ	434 নাম : সুনিতা কুমাৰী পিতাৰ নাম: নগেন্দ্ৰ প্ৰসাদ ঘৰ নং : ৬৫৩ বয়স : 29 লিঙ্গ : মহিলা	CBJ3239905 ফটো উপলব্ধ	435 নাম : সুজিত কুমাৰ প্ৰসাদ পিতাৰ নাম: নগেন্দ্ৰ প্ৰসাদ ঘৰ নং : ৬৫৩ বয়স : 28 লিঙ্গ : পুৰুষ	CBJ0128413 ফটো উপলব্ধ
436 নাম : মহেন্দ্ৰ সিং পিতাৰ নাম: ৰাজেন্দ্ৰ সিং ঘৰ নং : ৬৫৫ বয়স : 71 লিঙ্গ : পুৰুষ	CBJ3234751 ফটো উপলব্ধ	E 437 নাম : ওপতি সিং স্বামীৰ নাম: মহেন্দ্ৰ সিং ঘৰ নং : ৬৫৫ বয়স : 64 লিঙ্গ : মহিলা	CBJ3234773 ফটো উপলব্ধ	438 নাম : ৰিংকু সিং পিতাৰ নাম: মহেন্দ্ৰ সিং ঘৰ নং : ৬৫৫ বয়স : 50 লিঙ্গ : পুৰুষ	CBJ3234784 ফটো উপলব্ধ
439 নাম : হৰপ্ৰীত কোঁৱৰ পিতাৰ নাম: সুৰেন্দ্ৰ সিং ঘৰ নং : ৬৫৫ বয়স : 28 লিঙ্গ : মহিলা	CBJ0129494 ফটো উপলব্ধ	440 নাম : সাহিদ আখতাৰ পিতাৰ নাম: তাহিৰ হুছেইন ঘৰ নং : ৬৫৬ বয়স : 38 লিঙ্গ : পুৰুষ	CBJ3236597 ফটো উপলব্ধ	441 নাম : হাচিবন নেছা স্বামীৰ নাম: তাহেৰ হুছেইন ঘৰ নং : ৬৫৭ বয়স : 59 লিঙ্গ : মহিলা	CBJ3236688 ফটো উপলব্ধ
442 নাম : সুশীল টপ্পো স্বামীৰ নাম: ঘমৰু টপ্পো ঘৰ নং : ৬৫৮ বয়স : 45 লিঙ্গ : মহিলা	CBJ3237658 ফটো উপলব্ধ	443 নাম : বিনতী টপ্পো স্বামীৰ নাম: সুশীল টপ্পো ঘৰ নং : ৬৫৮ বয়স : 43 লিঙ্গ : মহিলা	CBJ3237669 ফটো উপলব্ধ	444 নাম : সুস্মিতা টপ্পো পিতাৰ নাম: সুশীল টপ্পো ঘৰ নং : ৬৫৮ বয়স : 22 লিঙ্গ : মহিলা	CBJ1130939 ফটো উপলব্ধ
445 নাম : মঞ্জু বসুমতাৰী স্বামীৰ নাম: ৰবীন বসুমতাৰী ঘৰ নং : ৬৫৯ বয়স : 65 লিঙ্গ : মহিলা	CBJ3237681 ফটো উপলব্ধ	446 নাম : সূচান্ত বসুমতাৰী পিতাৰ নাম: ৰবীন বসুমতাৰী ঘৰ নং : ৬৫৯ বয়স : 51 লিঙ্গ : পুৰুষ	CBJ3237692 ফটো উপলব্ধ	447 নাম : প্ৰশান্ত বসুমতাৰী পিতাৰ নাম: ৰবীন বসুমতাৰী ঘৰ নং : ৬৫৯ বয়স : 49 লিঙ্গ : পুৰুষ	CBJ3237705 ফটো উপলব্ধ
448 নাম : এডুইন লৰেঞ্চ বসুমতাৰী পিতাৰ নাম: ৰবীন বসুমতাৰী ঘৰ নং : ৬৫৯ বয়স : 44 লিঙ্গ : পুৰুষ	CBJ3237716 ফটো উপলব্ধ	449 নাম : সূচমিতা বসুমতাৰী পিতাৰ নাম: ৰবীন বসুমতাৰী ঘৰ নং : ৬৫৯ বয়স : 38 লিঙ্গ : মহিলা	CBJ3237727 ফটো উপলব্ধ	450 নাম : মধুসূতা বৰুৱা স্বামীৰ নাম: এডুইন লৰেঞ্চ ঘৰ নং : ৬৬০ বয়স : 42 লিঙ্গ : মহিলা	CBJ3239778 ফটো উপলব্ধ



# 451 নাম : এলসা মেৰী মোছাহাৰী স্বামীৰ নাম : সুশান্ত বসুমতাৰী ঘৰ নং : ৬৬১ বয়স : 51 লিঙ্গ : মহিলা	CBJ3239789 ফটো উপলব্ধ	452 নাম : সুদৰ্শন বসুমতাৰী পিতাৰ নাম : বীৰেন্দ্ৰ বসুমতাৰী ঘৰ নং : ৬৬৩ বয়স : 59 লিঙ্গ : পুৰুষ	CBJ3237909 ফটো উপলব্ধ	453 নাম : জেউতী বসুমতাৰী স্বামীৰ নাম : সুদৰ্শন বসুমতাৰী ঘৰ নং : ৬৬৩ বয়স : 44 লিঙ্গ : মহিলা	CBJ3237910 ফটো উপলব্ধ
454 নাম : কুছিন বসুমতাৰী পিতাৰ নাম : সুদৰ্শন বসুমতাৰী ঘৰ নং : ৬৬৩ বয়স : 26 লিঙ্গ : মহিলা	CBJ0126540 ফটো উপলব্ধ	455 নাম : সেখ সৃজন পিতাৰ নাম : মহম্মদ সহদুল ঘৰ নং : ৬৬৪ বয়স : 59 লিঙ্গ : পুৰুষ	CBJ3238297 ফটো উপলব্ধ	456 নাম : ছালেহা খাতুন স্বামীৰ নাম : সেখ সৃজন ঘৰ নং : ৬৬৪ বয়স : 54 লিঙ্গ : মহিলা	CBJ3238300 ফটো উপলব্ধ
457 নাম : কমলা কাৰ্কী স্বামীৰ নাম : কৃষ্ণ কাৰ্কী ঘৰ নং : ৬৬৫ বয়স : 59 লিঙ্গ : মহিলা	CBJ3238322 ফটো উপলব্ধ	458 নাম : চন্দা কাৰ্কী পিতাৰ নাম : কৃষ্ণ কাৰ্কী ঘৰ নং : ৬৬৫ বয়স : 37 লিঙ্গ : মহিলা	CBJ3238333 ফটো উপলব্ধ	459 নাম : বাম বতন সাহ পিতাৰ নাম : বাবু লাল সাহ ঘৰ নং : ৬৬৬ বয়স : 62 লিঙ্গ : পুৰুষ	CBJ3238344 ফটো উপলব্ধ
460 নাম : জগমায়া দেবী স্বামীৰ নাম : বাম বতন সাহ ঘৰ নং : ৬৬৬ বয়স : 57 লিঙ্গ : মহিলা	CBJ3238355 ফটো উপলব্ধ	461 নাম : নাৰায়ন কাৰ্কী পিতাৰ নাম : কৃষ্ণ কাৰ্কী ঘৰ নং : ৬৬৬ বয়স : 31 লিঙ্গ : পুৰুষ	CBJ3239745 ফটো উপলব্ধ	462 নাম : সবিতা কুমাৰী সাহ পিতাৰ নাম : বাম বতন সাহ ঘৰ নং : ৬৬৬ বয়স : 29 লিঙ্গ : মহিলা	CBJ2261985 ফটো উপলব্ধ
463 নাম : প্ৰদীপ সাহ পিতাৰ নাম : বাম বতন সাহ ঘৰ নং : ৬৬৬ বয়স : 27 লিঙ্গ : পুৰুষ	CBJ0129213 ফটো উপলব্ধ	S 464 নাম : কৃষ্ণ নন্দন ৰায় পিতাৰ নাম : গণেশ ৰায় ঘৰ নং : ৬৬৭ বয়স : 59 লিঙ্গ : পুৰুষ	CBJ3238366 ফটো উপলব্ধ	E 465 নাম : মন্দদেবী দেবী স্বামীৰ নাম : কৃষ্ণলাল ৰায় ঘৰ নং : ৬৬৭ বয়স : 54 লিঙ্গ : মহিলা	CBJ3238377 ফটো উপলব্ধ
466 নাম : ৰূপা কুমাৰী ৰায় পিতাৰ নাম : কৃষ্ণনন্দন ৰায় ঘৰ নং : ৬৬৭ বয়স : 33 লিঙ্গ : মহিলা	CBJ0345082 ফটো উপলব্ধ	467 নাম : ৰাজু ৰায় পিতাৰ নাম : কৃষ্ণনন্দন ৰায় ঘৰ নং : ৬৬৭ বয়স : 26 লিঙ্গ : পুৰুষ	CBJ0345165 ফটো উপলব্ধ	468 নাম : হেমা দেবী স্বামীৰ নাম : ৰাজু কুমাৰ সাহ ঘৰ নং : ৬৬৮ বয়স : 33 লিঙ্গ : মহিলা	CBJ0345561 ফটো উপলব্ধ
469 নাম : ৰাজু কুমাৰ সাহ পিতাৰ নাম : বাম বতন সাহ ঘৰ নং : ৬৬৮ বয়স : 32 লিঙ্গ : পুৰুষ	CBJ3239892 ফটো উপলব্ধ	470 নাম : অশোক কুমাৰ শাহ পিতাৰ নাম : বাম বতন সাহ ঘৰ নং : ৬৬৮ বয়স : 31 লিঙ্গ : পুৰুষ	CBJ3239881 ফটো উপলব্ধ	471 নাম : মোঃ নিজামুদ্দিন পিতাৰ নাম : মোঃ সুজাল ঘৰ নং : ৬৬৯ বয়স : 38 লিঙ্গ : পুৰুষ	CBJ3240093 ফটো উপলব্ধ
472 নাম : সাবানা খাতুন স্বামীৰ নাম : হাৰুন আলী ঘৰ নং : ৬৬৯ বয়স : 34 লিঙ্গ : মহিলা	CBJ3239950 ফটো উপলব্ধ	473 নাম : ৰাধিকা ৰায় স্বামীৰ নাম : শ্যামল ৰায় ঘৰ নং : ৬৭০ বয়স : 62 লিঙ্গ : মহিলা	CBJ3240048 ফটো উপলব্ধ	474 নাম : বিকাশ ৰায় পিতাৰ নাম : শ্যামল ৰায় ঘৰ নং : ৬৭০ বয়স : 31 লিঙ্গ : পুৰুষ	CBJ3240026 ফটো উপলব্ধ
E 475 নাম : কে মনোগৰমো পিতাৰ নাম : কানন্দ মনোগৰমো ঘৰ নং : ৬৭১ বয়স : 60 লিঙ্গ : পুৰুষ	CBJ3238640 ফটো উপলব্ধ	476 নাম : দিপালী দাস স্বামীৰ নাম : কে মনোগৰমো ঘৰ নং : ৬৭১ বয়স : 57 লিঙ্গ : মহিলা	CBJ3238651 ফটো উপলব্ধ	477 নাম : সুৰেশ দাস মাতৃৰ নাম : দিপালী দাস ঘৰ নং : ৬৭১ বয়স : 25 লিঙ্গ : পুৰুষ	CBJ0345611 ফটো উপলব্ধ
478 নাম : সুনিতা কুমাৰী দাস মাতৃৰ নাম : দিপালী দাস ঘৰ নং : ৫৭১ ক বয়স : 32 লিঙ্গ : মহিলা	CBJ0345694 ফটো উপলব্ধ	S 479 নাম : ভিকি বসুমতাৰী পিতাৰ নাম : মাটিন বসুমতাৰী ঘৰ নং : ৬৭৩ বয়স : 35 লিঙ্গ : পুৰুষ	CBJ3239916 ফটো উপলব্ধ	480 নাম : নবজিত দাস পিতাৰ নাম : ঠাকুৰ দাস ঘৰ নং : ৬৭৪ বয়স : 39 লিঙ্গ : পুৰুষ	CBJ3238742 ফটো উপলব্ধ



481 নাম : কৰবী কংকনা ৰাজ কাশ্যপ স্বামীৰ নাম: নবজিত দাস ঘৰ নং : ৬৭৪ বয়স : 36 লিঙ্গ : মহিলা	CBJ0427286 ফটো উপলব্ধ	482 নাম : জোষপিনা চোম্পামাৰী স্বামীৰ নাম: গেন্দ্ৰা চোম্পামাৰী ঘৰ নং : ৬৭৫ বয়স : 47 লিঙ্গ : মহিলা	CBJ3238775 ফটো উপলব্ধ	483 নাম : সোনোলা মহাহাৰী স্বামীৰ নাম: জাকাৰিয়াচ মহাহাৰী ঘৰ নং : ৬৭৫ বয়স : 45 লিঙ্গ : মহিলা	CBJ3238764 ফটো উপলব্ধ
484 নাম : জাকাৰিয়াচ মহাহাৰী পিতাৰ নাম: জচেফ মহাহাৰী ঘৰ নং : ৬৭৫ বয়স : 42 লিঙ্গ : পুৰুষ	CBJ3238753 ফটো উপলব্ধ	485 নাম : ঠাকুৰ দাস পিতাৰ নাম: ধনৰাম দাস ঘৰ নং : ৬৭৬ বয়স : 80 লিঙ্গ : পুৰুষ	CBJ3238786 ফটো উপলব্ধ	486 নাম : মীৰা দাস স্বামীৰ নাম: ঠাকুৰ দাস ঘৰ নং : ৬৭৬ বয়স : 67 লিঙ্গ : মহিলা	CBJ3238797 ফটো উপলব্ধ
487 নাম : প্ৰশান্ত দাস পিতাৰ নাম: ঠাকুৰ দাস ঘৰ নং : ৬৭৬ বয়স : 41 লিঙ্গ : পুৰুষ	CBJ3238800 ফটো উপলব্ধ	488 নাম : মুনালী চৌধুৰী মাতৃৰ নাম: কল্পনা চৌধুৰী ঘৰ নং : ৬৭৬ বয়স : 30 লিঙ্গ : মহিলা	JGY0015149 ফটো উপলব্ধ	489 নাম : সন্ধ্যা আচাৰ্য্যী স্বামীৰ নাম: ৰামদেউ আচাৰ্য্যী ঘৰ নং : ৬৭৮ বয়স : 59 লিঙ্গ : মহিলা	CBJ3239030 ফটো উপলব্ধ
490 নাম : মুৰচিদা বেগম স্বামীৰ নাম: আতোৱাৰ ৰহমান ঘৰ নং : ৬৭৯ বয়স : 58 লিঙ্গ : মহিলা	CBJ3239063 ফটো উপলব্ধ	491 নাম : মেহতামিম ফিৰদৌচ পিতাৰ নাম: কামাল উদ্দিন সেখ ঘৰ নং : ৬৭৯ বয়স : 35 লিঙ্গ : পুৰুষ	CBJ3239052 ফটো উপলব্ধ	492 নাম : মেহবুল ইছলাম চৌধুৰী পিতাৰ নাম: আতোৱাৰ ৰহমান ঘৰ নং : ৬৭৯ বয়স : 35 লিঙ্গ : পুৰুষ	CBJ3239074 ফটো উপলব্ধ
493 নাম : নাজনীন চুলতানা পিতাৰ নাম: কমল উদ্দিন সেখ ঘৰ নং : ৬৭৯ বয়স : 33 লিঙ্গ : মহিলা	CBJ3239041 ফটো উপলব্ধ	494 নাম : ধৰতী খান স্বামীৰ নাম: বাবুল খান ঘৰ নং : ৬৮০ বয়স : 57 লিঙ্গ : মহিলা	CBJ3239085 ফটো উপলব্ধ	E 495 নাম : কমল উদ্দিন সেখ পিতাৰ নাম: মোকছেদ আলী ঘৰ নং : ৬৮১ বয়স : 66 লিঙ্গ : পুৰুষ	CBJ3239109 ফটো উপলব্ধ
# 496 নাম : ইউচুফা বেগম স্বামীৰ নাম: মফিজুৰ ৰহমান ঘৰ নং : ৬৪১ গ বয়স : 58 লিঙ্গ : মহিলা	CBJ3239096 ফটো উপলব্ধ	497 নাম : মঃ আনোৱাৰ হুছেইন পিতাৰ নাম: ৰফিজ উদ্দিন মোল্লাহ ঘৰ নং : ৬৮২ বয়স : 61 লিঙ্গ : পুৰুষ	CBJ3239132 ফটো উপলব্ধ	498 নাম : জৰিনা বেগম স্বামীৰ নাম: আনোৱাৰ হুছেইন ঘৰ নং : ৬৮২ বয়স : 52 লিঙ্গ : মহিলা	CBJ3239143 ফটো উপলব্ধ
# 499 নাম : আলমিনা বেগম পিতাৰ নাম: আনোৱাৰ হুছেইন ঘৰ নং : ৬৮২ বয়স : 31 লিঙ্গ : মহিলা	CBJ3239961 ফটো উপলব্ধ	S 500 নাম : আফ্ৰজা বেগম পিতাৰ নাম: আনোৱাৰ হুছেইন ঘৰ নং : ৬৮২ বয়স : 29 লিঙ্গ : মহিলা	CBJ3240060 ফটো উপলব্ধ	501 নাম : ইলিজা বেগম পিতাৰ নাম: মঃ আনোৱাৰ হুছেইন ঘৰ নং : ৬৮২ বয়স : 19 লিঙ্গ : মহিলা	QQM0072678 ফটো উপলব্ধ
502 নাম : মহিৰন নিশা পিতাৰ নাম: মোহম্মদ মিঞা ঘৰ নং : ৭০০ বয়স : 82 লিঙ্গ : মহিলা	CBJ0437160 ফটো উপলব্ধ	503 নাম : জীতেন্দ্ৰ জৈন পিতাৰ নাম: প্ৰদীপ কুমাৰ জৈন ঘৰ নং : 754 বয়স : 34 লিঙ্গ : পুৰুষ	CBJ0362509 ফটো উপলব্ধ	S 504 নাম : ফাৰজিনা নাজমিন পিতাৰ নাম: ছাবেদ আলী সেখ ঘৰ নং : ৮১৪ বয়স : 28 লিঙ্গ : মহিলা	CBJ2262013 ফটো উপলব্ধ
505 নাম : উপেন্দ্ৰ মণ্ডল পিতাৰ নাম: ৰামকৃষ্ণ মণ্ডল ঘৰ নং : ৮২০ বয়স : 75 লিঙ্গ : পুৰুষ	CBJ1340869 ফটো উপলব্ধ	506 নাম : অনিল কুমাৰ মণ্ডল পিতাৰ নাম: উপেন্দ্ৰ মণ্ডল ঘৰ নং : ৮২০ বয়স : 52 লিঙ্গ : পুৰুষ	CBJ1340881 ফটো উপলব্ধ	507 নাম : সুজাতা দেৱী স্বামীৰ নাম: অনিল মণ্ডল ঘৰ নং : ৮২০ বয়স : 48 লিঙ্গ : মহিলা	TNE1683143 ফটো উপলব্ধ
508 নাম : ৰিতা মণ্ডল পিতাৰ নাম: উপেন্দ্ৰ মণ্ডল ঘৰ নং : ৮২০ বয়স : 46 লিঙ্গ : মহিলা	CBJ1340905 ফটো উপলব্ধ	S 509 নাম : সৰোজ কুমাৰ মণ্ডল পিতাৰ নাম: উপেন্দ্ৰ মণ্ডল ঘৰ নং : ৮২০ বয়স : 43 লিঙ্গ : পুৰুষ	CBJ1340892 ফটো উপলব্ধ	510 নাম : শশ্তু কুমাৰ মণ্ডল মাতৃৰ নাম: ৰিতা মণ্ডল ঘৰ নং : ৮২০ বয়স : 26 লিঙ্গ : পুৰুষ	CBJ0526681 ফটো উপলব্ধ

<p>511</p> <p>নাম : মহেশ কুমাৰ মণ্ডল পিতাৰ নাম: অনিল কুমাৰ মণ্ডল ঘৰ নং : ৮২০ বয়স : 25 লিঙ্গ : পুৰুষ</p> <p>ফটো উপলব্ধ</p>	<p>CBJ0526947</p>	<p># 512</p> <p>নাম : গৌৰব মণ্ডল পিতাৰ নাম: অনিল কুমাৰ মণ্ডল ঘৰ নং : ৮২০ বয়স : 20 লিঙ্গ : পুৰুষ</p> <p>ফটো উপলব্ধ</p>	<p>QQM0036475</p>	<p>E 513</p> <p>নাম : বতন সিং পিতাৰ নাম: জগদীশ সিং ঘৰ নং : ৮২১ বয়স : 75 লিঙ্গ : পুৰুষ</p> <p>ফটো উপলব্ধ</p>	<p>CBJ0129114</p>
<p>514</p> <p>নাম : বীনা কোৰ স্বামীৰ নাম: বতন সিং ঘৰ নং : ৮২২ বয়স : 50 লিঙ্গ : মহিলা</p> <p>ফটো উপলব্ধ</p>	<p>CBJ0129734</p>	<p>515</p> <p>নাম : কবিতা কোৰ পিতাৰ নাম: বতন সিং ঘৰ নং : ৮২২ বয়স : 43 লিঙ্গ : মহিলা</p> <p>ফটো উপলব্ধ</p>	<p>CBJ0126375</p>	<p>S 516</p> <p>নাম : জয়ন্ত ব্ৰহ্ম পিতাৰ নাম: চক্ৰন ব্ৰহ্ম ঘৰ নং : ৮২০ বয়স : 55 লিঙ্গ : পুৰুষ</p> <p>ফটো উপলব্ধ</p>	<p>CBJ0116608</p>
<p>517</p> <p>নাম : খশ্ব কুমারী ঠাকুৰ মাতৃৰ নাম: বাগনী দেবী ঘৰ নং : 831 বয়স : 25 লিঙ্গ : মহিলা</p> <p>ফটো উপলব্ধ</p>	<p>QQM0086074</p>	<p>518</p> <p>নাম : জম্পি কুমারী ঠাকুৰ মাতৃৰ নাম: বাগনী দেবী ঘৰ নং : 831 বয়স : 22 লিঙ্গ : মহিলা</p> <p>ফটো উপলব্ধ</p>	<p>QQM0086363</p>	<p>519</p> <p>নাম : নবীন কুমাৰ আগৰালা পিতাৰ নাম: পবন কুমাৰ আগৰালা ঘৰ নং : অগ্নিনিবাস 13 বয়স : 42 লিঙ্গ : পুৰুষ</p> <p>ফটো উপলব্ধ</p>	<p>CBJ3234831</p>
<p>520</p> <p>নাম : বাগনী দেবী স্বামীৰ নাম: ত্ৰিপৰাৰি ঠাকুৰ ঘৰ নং : বিবেকানন্দ পল্লী বয়স : 44 লিঙ্গ : মহিলা</p> <p>ফটো উপলব্ধ</p>	<p>CBJ0437905</p>	<p>521</p> <p>নাম : শ্যামল ৰায় পিতাৰ নাম: হলী ৰায় ঘৰ নং : হাউচ/নং. 163,পাৰ্ট নং. 67 বয়স : 62 লিঙ্গ : পুৰুষ</p> <p>ফটো উপলব্ধ</p>	<p>CBJ3239983</p>	<p>522</p> <p>নাম : সবিতা পনওয়ার স্বামীৰ নাম: অজিত পনওয়ার ঘৰ নং : এইচ/নো-393,নীঅৰ পোলিস ৰিজাৰ্ড বয়স : 53 লিঙ্গ : মহিলা</p> <p>ফটো উপলব্ধ</p>	<p>CBJ3234671</p>
<p>523</p> <p>নাম : অজিত প্যাৰাৰ পিতাৰ নাম: সূৰ্য্য ৰাম পনওয়ার ঘৰ নং : এইচ/নো - 393,নৰ্থ বোনগাইগাঁও বয়স : 55 লিঙ্গ : পুৰুষ</p> <p>ফটো উপলব্ধ</p>	<p>CBJ3234660</p>	<p>524</p> <p>নাম : নবিন পাঁৱাৰ পিতাৰ নাম: অজিত পাঁৱাৰ ঘৰ নং : এইচ/নো-393,নৰ্থ বোনগাইগাঁও বয়স : 27 লিঙ্গ : পুৰুষ</p> <p>ফটো উপলব্ধ</p>	<p>CBJ0128652</p>	<p>S2 525</p> <p>নাম : পিংকী ৰাজভৰ পিতাৰ নাম: দীনেশ ৰাজভৰ ঘৰ নং : হাউচ নো 276 বয়স : 24 লিঙ্গ : মহিলা</p> <p>ফটো উপলব্ধ</p>	<p>QQM0047399</p>
<p>526</p> <p>নাম : দীপক দত্ত মাতৃৰ নাম: ববী দত্ত ঘৰ নং : হাউচ নো 471 বয়স : 25 লিঙ্গ : পুৰুষ</p> <p>ফটো উপলব্ধ</p>	<p>QQM0032805</p>	<p>527</p> <p>নাম : ফুলমনি ডাকুৱা পিতাৰ নাম: হৰেন ডাকুৱা ঘৰ নং : হাউচ নো 573 বয়স : 25 লিঙ্গ : মহিলা</p> <p>ফটো উপলব্ধ</p>	<p>YUG1972579</p>	<p>528</p> <p>নাম : ভাস্কৰ কাৰ্কী পিতাৰ নাম: বতন বাহাদুৰ কাৰ্কী ঘৰ নং : পাট নং67, হাউচ নং 452 বয়স : 22 লিঙ্গ : পুৰুষ</p> <p>ফটো উপলব্ধ</p>	<p>QQM0035493</p>



529	1	QQM0102632
নাম : দিপিকা সাহ মাতৃৰ নাম: মীনা সাহ ঘৰ নং : 886 বয়স : 19 লিঙ্গ : মহিলা		
ফটো উপলব্ধ		

#2 530	1	QQM0115162
নাম : ঋতিক মুছাহাৰী পিতাৰ নাম: গৌবৰ্ধন মুছাহাৰী ঘৰ নং : 589 বয়স : 18 লিঙ্গ : পুৰুষ		
ফটো উপলব্ধ		

531	1	QQM0115477
নাম : বাম ৰতি ৰায় স্বামীৰ নাম: নাৰায়ণ ৰায় ঘৰ নং : 816 বয়স : 62 লিঙ্গ : মহিলা		
ফটো উপলব্ধ		

532	1	QQM0116053
নাম : বিশ্বজিত ৰায় মাতৃৰ নাম: পূৰ্ণিমা ৰায় ঘৰ নং : 593 বয়স : 19 লিঙ্গ : পুৰুষ		
ফটো উপলব্ধ		

533	1	QQM0140186
নাম : অজয় দেবনাথ পিতাৰ নাম: সুচেন দেবনাথ ঘৰ নং : 599 বয়স : 22 লিঙ্গ : পুৰুষ		
ফটো উপলব্ধ		



534	1	UIA2433753
নাম : অঞ্জলী দেবী পিতাৰ নাম : অনন্ত সাহ ঘৰ নং : 587 বয়স : 27 লিঙ্গ : মহিলা		
ফটো উপলব্ধ		

535	1	TSN0564104
নাম : ললিতা দেবী স্বামীৰ নাম : গৌপাল মাঞ্জী ঘৰ নং : 667 বয়স : 37 লিঙ্গ : মহিলা		
ফটো উপলব্ধ		

536	1	QQM0155309
নাম : আস্থা বসুমতাৰী মাতৃৰ নাম : এলীসা মেৰী মোছাহাৰী ঘৰ নং : ৬৬১ বয়স : 21 লিঙ্গ : মহিলা		
ফটো উপলব্ধ		

537	1	QQM0155754
নাম : অজিত কুমাৰ মাতৃৰ নাম : ললিতা দেবী ঘৰ নং : ৬৬৭ বয়স : 19 লিঙ্গ : পুৰুষ		
ফটো উপলব্ধ		

538	1	QQM0155762
নাম : কৰিশা কুমাৰী মাতৃৰ নাম : ললিতা দেবী ঘৰ নং : 667 বয়স : 20 লিঙ্গ : মহিলা		
ফটো উপলব্ধ		

## ভোটাৰৰ সাৰাংশ

## A) ভোটাৰৰ সংখ্যা

	তালিকাৰ প্ৰকাৰ	তালিকাৰ চিনাক্তকৰণ	ভোটাৰৰ সংখ্যা							
			পুৰুষ	মহিলা	ওয় লিঙ্গ	মুঠ				
I	মূল তালিকা	মূল তালিকা	বিশেষ সংশোধন, 2026 চনৰ পূৰ্বৰ 2025 চনৰ মূল তালিকাৰ লগত থকা সংযোজন সমূহ একত্ৰিতকৰন কৰা তালিকা।				251	277	0	528
II	যোগ তালিকা	পৰিপূৰক 1	বিশেষ সংক্ষিপ্ত সংশোধন, 2026				3	2	0	5
		পৰিপূৰক 2	অনবিচ্ছিন্ন সংশোধন 2026				1	4	0	5
			মুঠ				4	6	0	10
III	বিয়োজন তালিকা	পৰিপূৰক 1	বিশেষ সংক্ষিপ্ত সংশোধন, 2026				19	18	0	37
		পৰিপূৰক 2	অনবিচ্ছিন্ন সংশোধন 2026				0	2	0	2
			মুঠ				19	20	0	39
IV	লিংগ ক্ষেত্ৰত পৰিবৰ্তনৰ বাবে পাৰ্থক্য					0	0	0	0	
এই সংশোধনৰ পিছত ভোটাৰ তালিকাত ভোটাৰৰ মুঠ সংখ্যা (I+II-III+IV)						236	263	0	499	

## B) শুধৰনীৰ সংখ্যা

তালিকাৰ প্ৰকাৰ	তালিকাৰ চিনাক্তকৰণ	শুধৰনীৰ সংখ্যা
পৰিপূৰক 1	বিশেষ সংক্ষিপ্ত সংশোধন, 2026	13
পৰিপূৰক 2	অনবিচ্ছিন্ন সংশোধন 2026	1
	মুঠ	14

নিৰ্বাচক পঞ্জীয়ন বিষয়াৰ স্বাক্ষৰ

E-মূত, S-স্থানান্তৰিত/ বাসস্থান পৰিবৰ্তন, R-প্ৰতিলিপি, M-নিখোজ, Q-অযোগ্য