



ভোটাৰ তালিকা 2026 S03 অসম

বিধানসভা সমষ্টিৰ নম্বৰ, নাম আৰু সংৰক্ষণৰ স্থিতি : 19 - চিদলী চিৰাং (অনুসূচিত জনজাতি)		খণ্ড নং : 100			
এই বিধানসভা সমষ্টিত কোন সংসদীয় সমষ্টিৰ অন্তৰ্গত তাৰ নম্বৰ, নাম আৰু সংৰক্ষণ স্থিতি : 1 - কোকৰাঝাৰ (অনুসূচিত জনজাতি)					
1. সংশোধনৰ বিৱৰণ					
সংশোধনৰ বছৰ	2026	তালিকাৰ চিনাক্তকৰণ			
ভিত্তি তাৰিখ	01-04-2026	বিশেষ সংশোধন, 2026 চনৰ পূৰ্বৰ 2025 চনৰ মূল তালিকাৰ লগত থকা সংযোজন সমূহ একত্ৰিতকৰণ কৰা তালিকা।			
সংশোধনৰ প্ৰকাৰ	বিশেষ সংশোধন 2026				
প্ৰকাশনৰ তাৰিখ	23-03-2026				
2. খণ্ড আৰু ভোটগ্ৰহন কেন্দ্ৰৰ বিৱৰণ					
খণ্ডৰ অন্তৰ্গত এলেকা সমূহৰ নম্বৰ আৰু নাম					
1-মোমেৰামবাৰী (আৰ চি)					
2-বুনিখাটা আৰ চি					
3-মদাটা (পাৰ্ট)					
4-ভূৰপাৰ (পাৰ্ট)					
	মূল চহৰ/গাওঁ	:	বুনিখাটা		
	ৱাৰ্ড নং	:			
	ডাকঘৰ	:	বুনিখাটা		
	পুলিচ থানা	:	বুনিখাটা		
	ব্লক	:	চিদলী-চিৰাং (অংশ-১)		
	ৰাজহ চক্ৰ	:	বেংতল		
	জিলা	:	চিৰাং		
	পিনকোড	:	783375		
3. ভোটগ্ৰহন কেন্দ্ৰৰ বিৱৰণ					
ভোটগ্ৰহন কেন্দ্ৰৰ নম্বৰ আৰু নাম :		ভোটগ্ৰহন কেন্দ্ৰৰ প্ৰকাৰ (পুৰুষ/মহিলা/সাধাৰণ)		সাধাৰণ	
100 - বুনিখাটা হাইস্কুল (৩ নং কোঠালী)		খণ্ডৰ অন্তৰ্গত সহায়ক ভোটগ্ৰহন কেন্দ্ৰৰ সংখ্যা :		0	
ভোটগ্ৰহন কেন্দ্ৰৰ ঠিকনা :					
বুনিখাটা হাইস্কুল, বুম নং ৩, বুনিখাটা, চিৰাং					
4. ভোটাৰৰ সংখ্যা					
আৰম্ভনি ক্ৰমিক নং	শেষ ক্ৰমিক নং	মুঠ ভোটাৰ			
		পুৰুষ	মহিলা	৩য় লিঙ্গ	মুঠ
1	636	326	305	0	631

নিৰ্বাচক পঞ্জীয়ন বিষয়াৰ স্বাক্ষৰ

Nazri Naksha

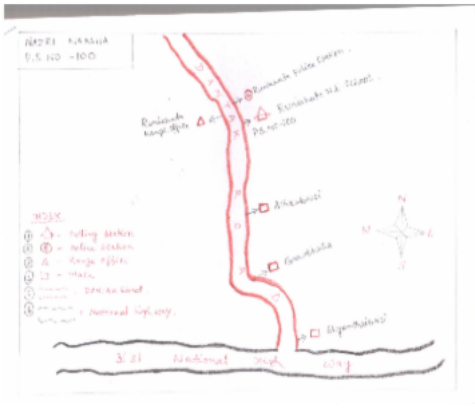

Google Map View

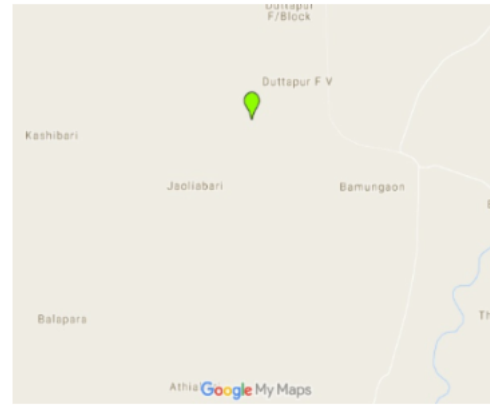

Polling Station Building Front View



ভোটগ্ৰহন কেন্দ্ৰৰ সন্মুখৰ দৃশ্য



Cad View

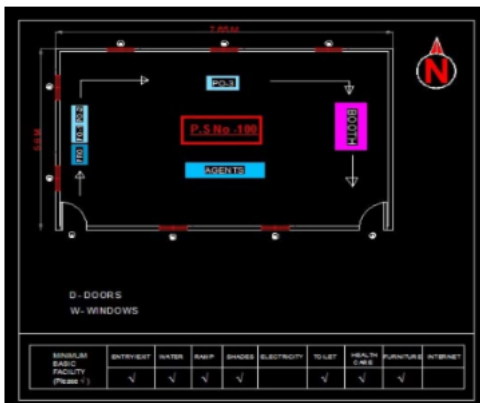

Key MAP View

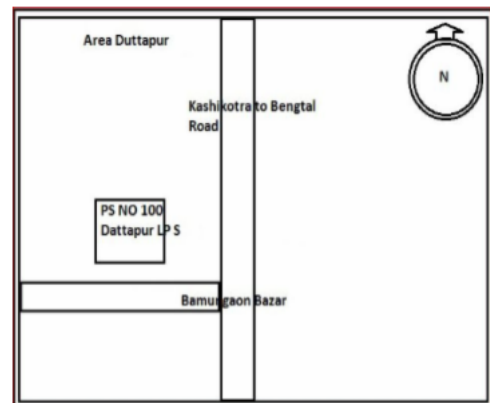



বিধানসভা সমষ্টিৰ নম্বৰ আৰু নাম : 19-চিদিনী চিবাং
অংশৰ নম্বৰ আৰু নাম : 1-মোমেৰামবাৰী (আৰ চি)

1 নাম : দশৰথ সোৰেন পিতাৰ নাম: গোপাল সোৰেন ঘৰ নং : 00 বয়স : 54 লিঙ্গ : পুৰুষ	KLM1203553 ফটো উপলব্ধ	2 নাম : শ্ৰী মতি পানো হেমব্ৰম স্বামীৰ নাম: লক্ষন হেমব্ৰম ঘৰ নং : 00 বয়স : 52 লিঙ্গ : মহিলা	KLM0283879 ফটো উপলব্ধ	3 নাম : মাতলা মূৰ্মু পিতাৰ নাম: মাৰী মূৰ্মু ঘৰ নং : 00 বয়স : 39 লিঙ্গ : পুৰুষ	KLM0284257 ফটো উপলব্ধ
4 নাম : গোপিনী মাৰ্ভী পিতাৰ নাম: টিকা মাৰ্ভী ঘৰ নং : 0 বয়স : 36 লিঙ্গ : পুৰুষ	KLM0258632 ফটো উপলব্ধ	5 নাম : প্ৰমিলা মাৰ্ভী পিতাৰ নাম: লাখৰাম মাৰ্ভী ঘৰ নং : 00 বয়স : 34 লিঙ্গ : মহিলা	KLM1219385 ফটো উপলব্ধ	6 নাম : জালপা কিস্কু পিতাৰ নাম: মল্লিকী কিস্কু ঘৰ নং : 00 বয়স : 31 লিঙ্গ : পুৰুষ	KLM0284836 ফটো উপলব্ধ
7 নাম : মাৰ্শিলা হেমব্ৰম স্বামীৰ নাম: নাৰায়ণ ঘৰ নং : 0 বয়স : 30 লিঙ্গ : মহিলা	KLM0640201 ফটো উপলব্ধ	8 নাম : শুকুৰমনি হেম্ৰম স্বামীৰ নাম: চাবে হাসদা ঘৰ নং : 00 বয়স : 29 লিঙ্গ : মহিলা	KLM0285239 ফটো উপলব্ধ	S 9 নাম : মোঠা মূৰ্মু পিতাৰ নাম: চৰন ঘৰ নং : 0 বয়স : 65 লিঙ্গ : পুৰুষ	KLM9334741 ফটো উপলব্ধ
S 10 নাম : মাখী চৰেন স্বামীৰ নাম: মোঠা ঘৰ নং : 0 বয়স : 60 লিঙ্গ : মহিলা	KLM9334752 ফটো উপলব্ধ	S 11 নাম : দুলাহান মাৰ্ভী স্বামীৰ নাম: বৃন্দান মুমু ঘৰ নং : 0 বয়স : 39 লিঙ্গ : মহিলা	IZQ0047191 ফটো উপলব্ধ	S 12 নাম : বৃন্দান মূৰ্মু পিতাৰ নাম: মোঠা মুমু ঘৰ নং : 0 বয়স : 32 লিঙ্গ : পুৰুষ	KLM0259564 ফটো উপলব্ধ
13 নাম : লক্ষী মুৰ্মু পিতাৰ নাম: মোঠা মুৰ্মু ঘৰ নং : 0 বয়স : 28 লিঙ্গ : মহিলা	KLM0259630 ফটো উপলব্ধ	14 নাম : কাৰান কিস্কু পিতাৰ নাম: সুপল ঘৰ নং : 11 বয়স : 80 লিঙ্গ : পুৰুষ	KLM9334785 ফটো উপলব্ধ	15 নাম : বাহা মাৰ্ভী স্বামীৰ নাম: কাৰান ঘৰ নং : 11 বয়স : 75 লিঙ্গ : মহিলা	KLM9334796 ফটো উপলব্ধ
16 নাম : জেঠা কিস্কু পিতাৰ নাম: লক্ষন ঘৰ নং : 18 বয়স : 75 লিঙ্গ : পুৰুষ	KLM9334843 ফটো উপলব্ধ	17 নাম : মচে কিস্কু পিতাৰ নাম: জেঠা ঘৰ নং : 18 বয়স : 50 লিঙ্গ : পুৰুষ	KLM9334865 ফটো উপলব্ধ	18 নাম : মাইনো হাচদা স্বামীৰ নাম: মচে ঘৰ নং : 18 বয়স : 45 লিঙ্গ : মহিলা	KLM9334876 ফটো উপলব্ধ
19 নাম : সপোনা টুড পিতাৰ নাম: কাৰ্দিনা ঘৰ নং : 18 বয়স : 50 লিঙ্গ : পুৰুষ	KLM9335028 ফটো উপলব্ধ	20 নাম : বিটি মূৰম স্বামীৰ নাম: সপোনা ঘৰ নং : 18 বয়স : 48 লিঙ্গ : মহিলা	KLM9335039 ফটো উপলব্ধ	21 নাম : বামদী টুড মাতৃৰ নাম: লিলিমুনি হাসদা ঘৰ নং : 18 বয়স : 30 লিঙ্গ : মহিলা	KLM2449196 ফটো উপলব্ধ
22 নাম : সিবাঈ হাসদা পিতাৰ নাম: বাৰেন হাসদা ঘৰ নং : 21 বয়স : 27 লিঙ্গ : পুৰুষ	IZQ0058974 ফটো উপলব্ধ	23 নাম : ফুলমনি মাৰ্ভী স্বামীৰ নাম: দশৰথ ঘৰ নং : 22 বয়স : 49 লিঙ্গ : মহিলা	KLM9335108 ফটো উপলব্ধ	24 নাম : বুৰাই কিস্কু পিতাৰ নাম: মণ্ডল কিস্কু ঘৰ নং : 22 বয়স : 26 লিঙ্গ : পুৰুষ	IZQ0064279 ফটো উপলব্ধ
25 নাম : বুবন সোৰেন পিতাৰ নাম: দশৰথ সোৰেন ঘৰ নং : 22আ বয়স : 26 লিঙ্গ : পুৰুষ	KLM0588574 ফটো উপলব্ধ	26 নাম : মানকি চৰেন পিতাৰ নাম: বুধৰাই ঘৰ নং : 23 বয়স : 70 লিঙ্গ : পুৰুষ	KLM9335119 ফটো উপলব্ধ	27 নাম : ৰবি টুড পিতাৰ নাম: বুধৰাই ঘৰ নং : 23 বয়স : 40 লিঙ্গ : পুৰুষ	KLM9335120 ফটো উপলব্ধ
28 নাম : বাহা মাৰ্ভী স্বামীৰ নাম: ৰবি টুড ঘৰ নং : 23 বয়স : 37 লিঙ্গ : মহিলা	KLM0363135 ফটো উপলব্ধ	29 নাম : বাসকা টুড মাতৃৰ নাম: মানিক সৰেন ঘৰ নং : 23 বয়স : 37 লিঙ্গ : পুৰুষ	KLM9339893 ফটো উপলব্ধ	30 নাম : ফুলমনি হেম্ৰম স্বামীৰ নাম: ৰাফা টুড ঘৰ নং : 23 বয়স : 34 লিঙ্গ : মহিলা	KLM9339906 ফটো উপলব্ধ

বিধানসভা সমষ্টিৰ নম্বৰ আৰু নাম : 19-চিদলী চিৰাং
অংশৰ নম্বৰ আৰু নাম : 1-মোমেৰামবাৰী (আৰ চি)

31 নাম : পান্ডু মাৰ্ভি পিতাৰ নাম: দেবান ঘৰ নং : ২৪ বয়স : 60 লিঙ্গ : পুৰুষ	KLM9335131 ফটো উপলব্ধ	32 নাম : লুখিৰাম মাৰ্ভি পিতাৰ নাম: পাণ্ডু মাৰ্ভি ঘৰ নং : 24 বয়স : 32 লিঙ্গ : পুৰুষ	KLM0524199 ফটো উপলব্ধ	33 নাম : বিলিয়াম মাৰ্ভি পিতাৰ নাম: পাণ্ডু মাৰ্ভি ঘৰ নং : 24 বয়স : 25 লিঙ্গ : পুৰুষ	IZQ0030718 ফটো উপলব্ধ
# 34 নাম : চুনকু মুৰ্মু পিতাৰ নাম: জেঠা ঘৰ নং : 25(আ) বয়স : 60 লিঙ্গ : পুৰুষ	KLM9335164 ফটো উপলব্ধ	35 নাম : মাইনো হেমব্রম স্বামীৰ নাম: চুনকু ঘৰ নং : ২৫ বয়স : 55 লিঙ্গ : মহিলা	KLM9335175 ফটো উপলব্ধ	36 নাম : সোমাই মুৰ্মু পিতাৰ নাম: বিমল মুৰ্মু ঘৰ নং : ২৫ বয়স : 32 লিঙ্গ : পুৰুষ	KLM1144112 ফটো উপলব্ধ
37 নাম : জেঠা মুৰ্মু পিতাৰ নাম: চুনকু মুৰ্মু ঘৰ নং : ২৫ বয়স : 30 লিঙ্গ : পুৰুষ	KLM0118299 ফটো উপলব্ধ	38 নাম : লখি মদী অন্যান্য: মায়নো হেমব্রম ঘৰ নং : ২৫ বয়স : 28 লিঙ্গ : মহিলা	KLM0588707 ফটো উপলব্ধ	39 নাম : ৰোমান মুৰ্মু পিতাৰ নাম: চুন্কু মুৰ্মু ঘৰ নং : ২৫ বয়স : 27 লিঙ্গ : পুৰুষ	KLM0588632 ফটো উপলব্ধ
40 নাম : মাৰথা মুৰ্মু পিতাৰ নাম: চুন্কু মুৰ্মু ঘৰ নং : ২৫ বয়স : 26 লিঙ্গ : মহিলা	KLM0588657 ফটো উপলব্ধ	41 নাম : ফীলীমিনা মুৰ্মু পিতাৰ নাম: চুন্কু মুৰ্মু ঘৰ নং : ২৫ বয়স : 26 লিঙ্গ : মহিলা	KLM0588681 ফটো উপলব্ধ	42 নাম : বেৰোনিকা মুৰ্মু পিতাৰ নাম: চুন্কু মুৰ্মু ঘৰ নং : ২৫ বয়স : 25 লিঙ্গ : পুৰুষ	KLM0588640 ফটো উপলব্ধ
43 নাম : এলিসা টুডু স্বামীৰ নাম: ৰমনি মুৰ্মু ঘৰ নং : ২৫ বয়স : 25 লিঙ্গ : মহিলা	KLM1144476 ফটো উপলব্ধ	44 নাম : ৰাতিনী চৰেন স্বামীৰ নাম: মাগাৰাম ঘৰ নং : ২৬ বয়স : 60 লিঙ্গ : মহিলা	KLM9335200 ফটো উপলব্ধ	45 নাম : সালমী হেমব্রম মাতৃৰ নাম: ৰাতিনী চৰেন ঘৰ নং : ২৬ বয়স : 27 লিঙ্গ : মহিলা	KLM0259481 ফটো উপলব্ধ
46 নাম : ফোচে বেষ্টা পিতাৰ নাম: ৰাইচন বেষ্টা ঘৰ নং : 30 বয়স : 59 লিঙ্গ : পুৰুষ	IZQ0070565 ফটো উপলব্ধ	47 নাম : চান্ডাল বেষ্টা পিতাৰ নাম: ৰাইচন ঘৰ নং : ৩০ বয়স : 55 লিঙ্গ : পুৰুষ	KLM9335302 ফটো উপলব্ধ	48 নাম : মহিলা বেষ্টা স্বামীৰ নাম: ৰাইচন বেষ্টা ঘৰ নং : ৩০ বয়স : 42 লিঙ্গ : মহিলা	KLM9339928 ফটো উপলব্ধ
49 নাম : মনী বেষ্টা পিতাৰ নাম: ফুচে বেষ্টা ঘৰ নং : ৩০ বয়স : 31 লিঙ্গ : মহিলা	KLM0259903 ফটো উপলব্ধ	50 নাম : যোশেপ হাঁসদা পিতাৰ নাম: ম্যাথিয়াস হাঁসদা ঘৰ নং : ৩০ বয়স : 30 লিঙ্গ : পুৰুষ	KLM0655357 ফটো উপলব্ধ	51 নাম : কুমাৰী মহিলা বেষ্টা পিতাৰ নাম: চান্ডাল বেষ্টা ঘৰ নং : ৩০ বয়স : 28 লিঙ্গ : মহিলা	KLM0259671 ফটো উপলব্ধ
52 নাম : মীনা হাসদা পিতাৰ নাম: মাতিয়াস হাসদা ঘৰ নং : 30 বয়স : 23 লিঙ্গ : মহিলা	IZQ0155358 ফটো উপলব্ধ	53 নাম : ৰাফেল বেষ্টা পিতাৰ নাম: ফোসে বেষ্টা ঘৰ নং : 30 বয়স : 21 লিঙ্গ : পুৰুষ	IZQ0070532 ফটো উপলব্ধ	54 নাম : মনি বেষ্টা স্বামীৰ নাম: ৰবিৰাম ঘৰ নং : ৩২ বয়স : 66 লিঙ্গ : মহিলা	KLM9335335 ফটো উপলব্ধ
55 নাম : বালকা হেমব্রম পিতাৰ নাম: শামিদা ঘৰ নং : ৩৫ বয়স : 65 লিঙ্গ : পুৰুষ	KLM9335404 ফটো উপলব্ধ	56 নাম : সুৰজ মুৰমু স্বামীৰ নাম: বালকা ঘৰ নং : ৩৫ বয়স : 60 লিঙ্গ : মহিলা	KLM9335415 ফটো উপলব্ধ	57 নাম : ৰোবিদাস হেমব্রম পিতাৰ নাম: বিজয় হেমব্রম ঘৰ নং : ৩৫ বয়স : 27 লিঙ্গ : পুৰুষ	KLM0669218 ফটো উপলব্ধ
58 নাম : দুলা হেমব্রম পিতাৰ নাম: বিজয় হেমব্রম ঘৰ নং : ৩৫ বয়স : 23 লিঙ্গ : পুৰুষ	KLM0669226 ফটো উপলব্ধ	59 নাম : সন্দা হেমব্রম পিতাৰ নাম: বালকা হেমব্রম ঘৰ নং : 35 বয়স : 20 লিঙ্গ : পুৰুষ	IZQ0073015 ফটো উপলব্ধ	60 নাম : সুনীৰাম হেমব্রম পিতাৰ নাম: বালকা হেমব্রম ঘৰ নং : 35 বয়স : 20 লিঙ্গ : পুৰুষ	IZQ0094318 ফটো উপলব্ধ



বিধানসভা সমষ্টিৰ নম্বৰ আৰু নাম : 19-চিদলী চিৰাং
অংশৰ নম্বৰ আৰু নাম : 1-মোমেৰামবাৰী (আৰ চি)

61 নাম : বিজয় হেমব্রম পিতাৰ নাম: চান্দা ঘৰ নং : ৩৬ বয়স : 65 লিঙ্গ : পুৰুষ	KLM9335426 ফটো উপলব্ধ	62 নাম : সুমি মূৰম স্বামীৰ নাম: বিজয় ঘৰ নং : ৩৬ বয়স : 55 লিঙ্গ : মহিলা	KLM9335437 ফটো উপলব্ধ	63 নাম : শনিৰাম হেমব্রম পিতাৰ নাম: বিজয় হেমব্রম ঘৰ নং : ৩৬ বয়স : 33 লিঙ্গ : পুৰুষ	KLM0258491 ফটো উপলব্ধ
64 নাম : লক্ষী মাৰ্ভী স্বামীৰ নাম: পন্ডু মাৰ্ভী ঘৰ নং : ৩৬ বয়স : 29 লিঙ্গ : মহিলা	KLM0259721 ফটো উপলব্ধ	65 নাম : চুচিলা হেমব্রম স্বামীৰ নাম: নুরু ঘৰ নং : ৩৯ বয়স : 50 লিঙ্গ : মহিলা	KLM9335539 ফটো উপলব্ধ	66 নাম : মানবান বাস্কে পিতাৰ নাম: দোমান ঘৰ নং : ৪১ বয়স : 55 লিঙ্গ : মহিলা	KLM9335584 ফটো উপলব্ধ
67 নাম : সিদ্দ হেমব্রম পিতাৰ নাম: গংগাৰাম ঘৰ নং : ৪২ বয়স : 61 লিঙ্গ : পুৰুষ	KLM9335595 ফটো উপলব্ধ	68 নাম : মনিকা হেমব্রম পিতাৰ নাম: চ্দু হেমব্রম ঘৰ নং : ৪২ বয়স : 32 লিঙ্গ : মহিলা	KLM0259820 ফটো উপলব্ধ	69 নাম : সুনিৰাম হেমব্রম পিতাৰ নাম: শীধু হেমব্রম ঘৰ নং : ৪২ বয়স : 24 লিঙ্গ : পুৰুষ	KLM1140268 ফটো উপলব্ধ
70 নাম : মানি হেমব্রম স্বামীৰ নাম: সামিয়াল ঘৰ নং : ৪৫ বয়স : 70 লিঙ্গ : মহিলা	KLM9335642 ফটো উপলব্ধ	71 নাম : মন্ডল হেমব্রম পিতাৰ নাম: স্বপ্না হেমব্রম ঘৰ নং : 45 বয়স : 41 লিঙ্গ : পুৰুষ	KLM5268636 ফটো উপলব্ধ	72 নাম : বালে বেষ্টা পিতাৰ নাম: বাবুৰাম বেষ্টা ঘৰ নং : 45 বয়স : 33 লিঙ্গ : মহিলা	KLM0259952 ফটো উপলব্ধ
73 নাম : মঙ্গল বাস্কে পিতাৰ নাম: দাস ঘৰ নং : ৪৬ বয়স : 60 লিঙ্গ : পুৰুষ	KLM9335664 ফটো উপলব্ধ	74 নাম : সুবজ মূৰম স্বামীৰ নাম: মঙ্গল ঘৰ নং : ৪৬ বয়স : 55 লিঙ্গ : মহিলা	KLM9335675 ফটো উপলব্ধ	75 নাম : লক্ষীৰাম মূৰম পিতাৰ নাম: মঙ্গল ঘৰ নং : ৪৬ বয়স : 38 লিঙ্গ : পুৰুষ	KLM9335711 ফটো উপলব্ধ
76 নাম : বান্ধন হেমব্রম স্বামীৰ নাম: লক্ষীৰাম মুৰ্মু ঘৰ নং : ৪৮ বয়স : 38 লিঙ্গ : মহিলা	KLM1144369 ফটো উপলব্ধ	77 নাম : ছাবে হাসদা পিতাৰ নাম: লক্ষীৰাম হাসদা ঘৰ নং : ৪৯ বয়স : 33 লিঙ্গ : পুৰুষ	KLM0427377 ফটো উপলব্ধ	78 নাম : অৰ্জুন হাঁসদা পিতাৰ নাম: লুকিৰাম হাঁসদা ঘৰ নং : 49 বয়স : 30 লিঙ্গ : পুৰুষ	KLM1533421 ফটো উপলব্ধ
79 নাম : সুমি হাসদা পিতাৰ নাম: লখীৰাম হাসদা ঘৰ নং : ৪৯ বয়স : 29 লিঙ্গ : মহিলা	KLM0427666 ফটো উপলব্ধ	80 নাম : মেনিকা টুড স্বামীৰ নাম: মন্ডল হেমব্রম ঘৰ নং : ৪৯ বয়স : 27 লিঙ্গ : মহিলা	KLM0588558 ফটো উপলব্ধ	81 নাম : ধনি সোৰেন স্বামীৰ নাম: অৰ্জুন হাঁসদা ঘৰ নং : 49 বয়স : 24 লিঙ্গ : মহিলা	KLM1533439 ফটো উপলব্ধ
82 নাম : বিমসি টুড স্বামীৰ নাম: বিৰেন ঘৰ নং : ৫০ বয়স : 55 লিঙ্গ : মহিলা	KLM9335777 ফটো উপলব্ধ	83 নাম : বান্ধন হাচদা পিতাৰ নাম: বিৰেন ঘৰ নং : ৫০ বয়স : 40 লিঙ্গ : মহিলা	KLM9335788 ফটো উপলব্ধ	84 নাম : শ্ৰী সুপল হাচদা পিতাৰ নাম: শ্ৰী বিৰেণ হাসদা ঘৰ নং : ৫০ বয়স : 31 লিঙ্গ : পুৰুষ	KLM0203786 ফটো উপলব্ধ
85 নাম : লখন কিস্কু পিতাৰ নাম: ববিৰাম কিস্কু ঘৰ নং : 53 বয়স : 23 লিঙ্গ : পুৰুষ	KLM5268354 ফটো উপলব্ধ	86 নাম : লিলমুনি হাসদা স্বামীৰ নাম: নাৰান জুদু ঘৰ নং : ৫৪ বয়স : 48 লিঙ্গ : মহিলা	KLM9335904 ফটো উপলব্ধ	87 নাম : জবামনি কিস্কু পিতাৰ নাম: বুৰিন সোৰেন ঘৰ নং : ৫৪ বয়স : 32 লিঙ্গ : মহিলা	KLM9339939 ফটো উপলব্ধ
88 নাম : সুপল চৰেন পিতাৰ নাম: লক্ষীৰাম ঘৰ নং : ৫৫ বয়স : 58 লিঙ্গ : পুৰুষ	KLM9335948 ফটো উপলব্ধ	89 নাম : চৰকাৰ চৰেন পিতাৰ নাম: সুপল ঘৰ নং : ৫৭ বয়স : 58 লিঙ্গ : পুৰুষ	KLM9336010 ফটো উপলব্ধ	90 নাম : মালতী কিস্কু স্বামীৰ নাম: চৰকাৰ চৰেন ঘৰ নং : ৫৭ বয়স : 44 লিঙ্গ : মহিলা	KLM0440586 ফটো উপলব্ধ

বিধানসভা সমষ্টিৰ নম্বৰ আৰু নাম : 19-চিদলী চিৰাং
অংশৰ নম্বৰ আৰু নাম : 1-মোমেৰামবাৰী (আৰ চি)

91	KLM9336054	ফটো উপলব্ধ	92	KLM0606962	ফটো উপলব্ধ	93	KLM0674564	ফটো উপলব্ধ
নাম : বালে চৰেন পিতাৰ নাম: সুপল ঘৰ নং : ৫৭ বয়স : 40 লিঙ্গ : মহিলা			নাম : সৌনা সোৰেন পিতাৰ নাম: মতকু সোৰেন ঘৰ নং : ৫৭ বয়স : 28 লিঙ্গ : পুৰুষ			নাম : লখিৰাম সোৰেন পিতাৰ নাম: সৰকাৰ সোৰেন ঘৰ নং : ৫৭ বয়স : 24 লিঙ্গ : পুৰুষ		
94	KLM9336123	ফটো উপলব্ধ	95	KLM9336134	ফটো উপলব্ধ	96	KLM9336145	ফটো উপলব্ধ
নাম : মালতী মূৰ্মা স্বামীৰ নাম: সত্ৰাট ঘৰ নং : ৬০ বয়স : 65 লিঙ্গ : মহিলা			নাম : জোনা হেমব্রম পিতাৰ নাম: ডম ঘৰ নং : ৬০ বয়স : 44 লিঙ্গ : পুৰুষ			নাম : নিলিয়ন মাৰ্ভি স্বামীৰ নাম: জোনা ঘৰ নং : ৬০ বয়স : 42 লিঙ্গ : মহিলা		
97	KLM9336178	ফটো উপলব্ধ	98	KLM9336189	ফটো উপলব্ধ	99	KLM9336338	ফটো উপলব্ধ
নাম : চুনকা মাৰ্ভি পিতাৰ নাম: বাবুলাল ঘৰ নং : ৬২ বয়স : 62 লিঙ্গ : পুৰুষ			নাম : লক্ষী চৰেন স্বামীৰ নাম: চুনকা ঘৰ নং : ৬২ বয়স : 52 লিঙ্গ : মহিলা			নাম : মুনি মূৰ্মা স্বামীৰ নাম: বাম ঘৰ নং : ৬২ বয়স : 62 লিঙ্গ : মহিলা		
100	KLM9336372	ফটো উপলব্ধ	101	KLM0258483	ফটো উপলব্ধ	102	KLM0258434	ফটো উপলব্ধ
নাম : চুখি হাচদা স্বামীৰ নাম: বিজয় ঘৰ নং : ৭০ বয়স : 58 লিঙ্গ : মহিলা			নাম : মঙ্গল হেমব্রম পিতাৰ নাম: বিজয় হেমব্রম ঘৰ নং : ৭০ বয়স : 35 লিঙ্গ : পুৰুষ			নাম : মংলা হেমব্রম পিতাৰ নাম: বিজয় হেমব্রম ঘৰ নং : ৭০ বয়স : 28 লিঙ্গ : পুৰুষ		
103	KLM9336383	ফটো উপলব্ধ	104	KLM9336394	ফটো উপলব্ধ	105	KLM9336407	ফটো উপলব্ধ
নাম : মুনি বেপ্ৰা স্বামীৰ নাম: দিনেশ ঘৰ নং : ৭১ বয়স : 65 লিঙ্গ : মহিলা			নাম : সমৰাজ চৰেন পিতাৰ নাম: দিনেশ ঘৰ নং : ৭১ বয়স : 44 লিঙ্গ : পুৰুষ			নাম : চালমী চৰেন পিতাৰ নাম: দিনেশ ঘৰ নং : ৭১ বয়স : 40 লিঙ্গ : মহিলা		
106	KLM9336463	ফটো উপলব্ধ	107	IZQ0105098	ফটো উপলব্ধ	108	IZQ0105072	ফটো উপলব্ধ
নাম : বালকে হাচদা স্বামীৰ নাম: দোমান ঘৰ নং : ৭২ বয়স : 62 লিঙ্গ : মহিলা			নাম : মনোজ একা পিতাৰ নাম: কমল একা ঘৰ নং : 72(এ) বয়স : 29 লিঙ্গ : পুৰুষ			নাম : অঞ্জলী তিগ্না স্বামীৰ নাম: মনোজ একা ঘৰ নং : 72(এ) বয়স : 28 লিঙ্গ : মহিলা		
109	IZQ0105122	ফটো উপলব্ধ	110	KLM9336474	ফটো উপলব্ধ	111	KLM9336496	ফটো উপলব্ধ
নাম : সশীল একা পিতাৰ নাম: কমল একা ঘৰ নং : 72(ক) বয়স : 36 লিঙ্গ : পুৰুষ			নাম : মন্ডল কিস্কু পিতাৰ নাম: আনু ঘৰ নং : 74 বয়স : 60 লিঙ্গ : পুৰুষ			নাম : লক্ষী মূৰ্মা পিতাৰ নাম: মন্ডল ঘৰ নং : ৭৪ বয়স : 53 লিঙ্গ : মহিলা		
112	KLM5268446	ফটো উপলব্ধ	113	IZQ0032565	ফটো উপলব্ধ	114	IZQ0030999	ফটো উপলব্ধ
নাম : লোখী মূৰ্মা স্বামীৰ নাম: মন্ডল কিস্কু ঘৰ নং : 74 বয়স : 53 লিঙ্গ : মহিলা			নাম : সমিতা কিস্কু পিতাৰ নাম: মণ্ডল কিস্কু ঘৰ নং : 74 বয়স : 26 লিঙ্গ : মহিলা			নাম : বুবাই কিস্কু পিতাৰ নাম: মণ্ডল কিস্কু ঘৰ নং : 74 বয়স : 25 লিঙ্গ : পুৰুষ		
115	IZQ0031914	ফটো উপলব্ধ	116	IZQ0070185	ফটো উপলব্ধ	117	IZQ0032748	ফটো উপলব্ধ
নাম : সুবিন কিস্কু পিতাৰ নাম: মণ্ডল কিস্কু ঘৰ নং : 74 বয়স : 25 লিঙ্গ : পুৰুষ			নাম : সুৰিলা টুডু স্বামীৰ নাম: বুবাই কিস্কু ঘৰ নং : 74 বয়স : 23 লিঙ্গ : মহিলা			নাম : মনি হাসদা স্বামীৰ নাম: জালপা কিস্কু ঘৰ নং : 74 বয়স : 21 লিঙ্গ : মহিলা		
118	KLM9336509	ফটো উপলব্ধ	119	KLM9336510	ফটো উপলব্ধ	120	KLM0463018	ফটো উপলব্ধ
নাম : শনিৰাম কিস্কু পিতাৰ নাম: আনু ঘৰ নং : ৭৫ বয়স : 50 লিঙ্গ : পুৰুষ			নাম : মনি মাৰ্ভী স্বামীৰ নাম: শনিৰাম ঘৰ নং : ৭৫ বয়স : 40 লিঙ্গ : মহিলা			নাম : শ্ৰী আনৰাস কিস্কু পিতাৰ নাম: শনিৰাম কিস্কু ঘৰ নং : ৭৫ বয়স : 30 লিঙ্গ : পুৰুষ		

বিধানসভা সমষ্টিৰ নম্বৰ আৰু নাম : 19-চিদলী চিৰাং
অংশৰ নম্বৰ আৰু নাম : 1-মোমেৰামবাৰী (আৰ চি)

121	KLM9336543	ফটো উপলব্ধ	নাম : ববিৰাম কিস্কু পিতাৰ নাম: আনৌ ঘৰ নং : ৭৬ বয়স : 47 লিঙ্গ : পুৰুষ	122	KLM9336554	ফটো উপলব্ধ	নাম : জবা টুডু স্বামীৰ নাম: ববিৰাম ঘৰ নং : ৭৬ বয়স : 43 লিঙ্গ : মহিলা	123	KLM1262674	ফটো উপলব্ধ	নাম : অন কিস্কু পিতাৰ নাম: ববিৰাম কিস্কু ঘৰ নং : 76 বয়স : 26 লিঙ্গ : পুৰুষ
124	KLM1260694	ফটো উপলব্ধ	নাম : তালামাই হেমব্রম পিতাৰ নাম: খান হেমব্রম ঘৰ নং : 76 বয়স : 24 লিঙ্গ : মহিলা	125	KLM9336576	ফটো উপলব্ধ	নাম : দেবান চৰেন পিতাৰ নাম: লক্ষীৰাম ঘৰ নং : ৭৯ বয়স : 45 লিঙ্গ : পুৰুষ	126	KLM9336587	ফটো উপলব্ধ	নাম : পাৰ্বতী হাসদা স্বামীৰ নাম: দেওৱান ঘৰ নং : ৭৯ বয়স : 42 লিঙ্গ : মহিলা
127	IZQ0070052	ফটো উপলব্ধ	নাম : সুমিলা চৰেন পিতাৰ নাম: দেবান চৰেন ঘৰ নং : 79 বয়স : 20 লিঙ্গ : মহিলা	128	IZQ0170126	ফটো উপলব্ধ	নাম : সুনিৰাম চৰেন অন্যান্য: সৰু চৰেন ঘৰ নং : 81 বয়স : 21 লিঙ্গ : পুৰুষ	129	IZQ0072991	ফটো উপলব্ধ	নাম : সৰু চৰেন পিতাৰ নাম: সপল চৰেন ঘৰ নং : 81 বয়স : 20 লিঙ্গ : পুৰুষ
130	KLM9336634	ফটো উপলব্ধ	নাম : আশালতা মাৰ্ভি স্বামীৰ নাম: সোমাই ঘৰ নং : ৮২ বয়স : 60 লিঙ্গ : মহিলা	131	KLM9336645	ফটো উপলব্ধ	নাম : সন্তোষ বেৰা পিতাৰ নাম: সোমাই ঘৰ নং : ৮২ বয়স : 45 লিঙ্গ : পুৰুষ	132	KLM9336656	ফটো উপলব্ধ	নাম : চালগি মুৰ্মা স্বামীৰ নাম: সন্তোষ ঘৰ নং : ৮২ বয়স : 42 লিঙ্গ : মহিলা
133	KLM9336690	ফটো উপলব্ধ	নাম : লক্ষী হেমব্রম স্বামীৰ নাম: মঙ্গল ঘৰ নং : ৮৫ বয়স : 59 লিঙ্গ : মহিলা	134	KLM9336758	ফটো উপলব্ধ	নাম : জলহা হাচদা পিতাৰ নাম: ডম ঘৰ নং : ৮৭ বয়স : 47 লিঙ্গ : পুৰুষ	135	KLM9336769	ফটো উপলব্ধ	নাম : চুমি হেমব্রম স্বামীৰ নাম: জলহা ঘৰ নং : ৮৭ বয়স : 43 লিঙ্গ : মহিলা
136	KLM9336770	ফটো উপলব্ধ	নাম : ভদ্রেস্বৰ হাচদা পিতাৰ নাম: জলহা ঘৰ নং : ৮৭ বয়স : 40 লিঙ্গ : পুৰুষ	137	KLM0674598	ফটো উপলব্ধ	নাম : সমীতাৰা মুৰ্ম পিতাৰ নাম: মংগল মুৰ্ম ঘৰ নং : ৮৭ বয়স : 38 লিঙ্গ : মহিলা	138	KLM9336781	ফটো উপলব্ধ	নাম : নাৰায়ন হাসদা পিতাৰ নাম: দাম হাসদা ঘৰ নং : ৮৭ বয়স : 36 লিঙ্গ : পুৰুষ
139	KLM9339940	ফটো উপলব্ধ	নাম : মণ্ডল হাসদা পিতাৰ নাম: ডম হাসদা ঘৰ নং : ৮৭ বয়স : 33 লিঙ্গ : পুৰুষ	140	IZQ0069898	ফটো উপলব্ধ	নাম : সুমিত্ৰা কিস্কু স্বামীৰ নাম: মণ্ডল হাসদা ঘৰ নং : 87 বয়স : 29 লিঙ্গ : মহিলা	141	KLM0258871	ফটো উপলব্ধ	নাম : লাট হাসদা পিতাৰ নাম: ডম হাসদা ঘৰ নং : 87(বি) বয়স : 45 লিঙ্গ : পুৰুষ
142	KLM0258954	ফটো উপলব্ধ	নাম : চুমিলা মুৰ্মা স্বামীৰ নাম: লাট হাসদা ঘৰ নং : 87(বি) বয়স : 37 লিঙ্গ : মহিলা	143	KLM0529586	ফটো উপলব্ধ	নাম : দেওয়ান হাঁসদা পিতাৰ নাম: দাম হাসদা ঘৰ নং : 87(ই) বয়স : 26 লিঙ্গ : পুৰুষ	144	IZQ0014589	ফটো উপলব্ধ	নাম : ফুলমনি মাৰ্ভী স্বামীৰ নাম: দেৱান হাসদা ঘৰ নং : 87(ই) বয়স : 24 লিঙ্গ : মহিলা
145	KLM9336805	ফটো উপলব্ধ	নাম : লক্ষী মাৰ্ভি স্বামীৰ নাম: মোহন ঘৰ নং : ৮৮ বয়স : 55 লিঙ্গ : মহিলা	146	KLM9336816	ফটো উপলব্ধ	নাম : ধেনা কিস্কু পিতাৰ নাম: বাৰিকা ঘৰ নং : ৮৯ বয়স : 48 লিঙ্গ : পুৰুষ	147	KLM9336827	ফটো উপলব্ধ	নাম : মানকো টুডু স্বামীৰ নাম: বেনী ঘৰ নং : ৮৯ বয়স : 44 লিঙ্গ : মহিলা
148	KLM9336849	ফটো উপলব্ধ	নাম : বিমল উৰাও পিতাৰ নাম: বুধু ঘৰ নং : ৯০ বয়স : 42 লিঙ্গ : পুৰুষ	149	KLM5255237	ফটো উপলব্ধ	নাম : বানি মাৰ্ভি স্বামীৰ নাম: বিমল উৰাও ঘৰ নং : 90 বয়স : 30 লিঙ্গ : মহিলা	150	KLM0258780	ফটো উপলব্ধ	নাম : সুনিল উৰাও পিতাৰ নাম: বুধু উৰাও ঘৰ নং : ৯০ বয়স : 27 লিঙ্গ : পুৰুষ

বিধানসভা সমষ্টিৰ নম্বৰ আৰু নাম : 19-চিদলী চিৰাং
অংশৰ নম্বৰ আৰু নাম : 1-মোমেৰামবাৰী (আৰ চি)

151 নাম : সোমাবী কুজুৰ স্বামীৰ নাম: বাৰ্মাসিং ঘৰ নং : ৯২ বয়স : 70 লিঙ্গ : মহিলা	KLM9336861 ফটো উপলব্ধ	152 নাম : দুলাল টপ্পো পিতাৰ নাম: বাৰ্মাসিং ঘৰ নং : ৯২ বয়স : 45 লিঙ্গ : পুৰুষ	KLM9336907 ফটো উপলব্ধ	153 নাম : কান্দীনী হেমব্রম পিতাৰ নাম: ধেনা হেমব্রম ঘৰ নং : ৯২ বয়স : 27 লিঙ্গ : মহিলা	KLM0655555 ফটো উপলব্ধ
154 নাম : বাম কিস্কু পিতাৰ নাম: মহিচা ঘৰ নং : ৯২ বয়স : 55 লিঙ্গ : পুৰুষ	KLM9336929 ফটো উপলব্ধ	155 নাম : দুলহন টুড স্বামীৰ নাম: বাৰ্মা ঘৰ নং : ৯২ বয়স : 50 লিঙ্গ : মহিলা	KLM9336930 ফটো উপলব্ধ	156 নাম : লক্ষীৰাম কিস্কু পিতাৰ নাম: বাম কিস্কু ঘৰ নং : ৯২ বয়স : 42 লিঙ্গ : পুৰুষ	KLM9336952 ফটো উপলব্ধ
157 নাম : অৰ্জুন কিস্কু পিতাৰ নাম: বাৰ্ম কিস্কু ঘৰ নং : 92 বয়স : 28 লিঙ্গ : পুৰুষ	KLM5255203 ফটো উপলব্ধ	158 নাম : বৃদ্দিন কিস্কু পিতাৰ নাম: বাৰ্ম কিস্কু ঘৰ নং : ৯২ বয়স : 27 লিঙ্গ : মহিলা	KLM0258400 ফটো উপলব্ধ	159 নাম : মন্ডল কিস্কু পিতাৰ নাম: দোমোন কিস্কু ঘৰ নং : ৯২ বয়স : 27 লিঙ্গ : পুৰুষ	KLM0259424 ফটো উপলব্ধ
160 নাম : পাগান কিস্কু পিতাৰ নাম: বাৰ্ম কিস্কু ঘৰ নং : ৯২ বয়স : 26 লিঙ্গ : পুৰুষ	KLM0481358 ফটো উপলব্ধ	161 নাম : মঙ্গল হাচদা পিতাৰ নাম: বিৰাম ঘৰ নং : ৯৪ বয়স : 65 লিঙ্গ : পুৰুষ	KLM9336996 ফটো উপলব্ধ	162 নাম : বাৰ্কি মূৰ্মা স্বামীৰ নাম: মঙ্গল ঘৰ নং : ৯৪ বয়স : 50 লিঙ্গ : মহিলা	KLM9337002 ফটো উপলব্ধ
163 নাম : বৰো হাচদা পিতাৰ নাম: মঙ্গল ঘৰ নং : ৯৪ বয়স : 40 লিঙ্গ : পুৰুষ	KLM9337013 ফটো উপলব্ধ	164 নাম : বংধোন হাসদা পিতাৰ নাম: মঙ্গল হাসদা ঘৰ নং : ৯৪ বয়স : 35 লিঙ্গ : মহিলা	KLM0607820 ফটো উপলব্ধ	165 নাম : ফুলমনী হেমব্রম স্বামীৰ নাম: বাৰ হাসদা ঘৰ নং : ৯৪ বয়স : 34 লিঙ্গ : মহিলা	KLM0482638 ফটো উপলব্ধ
166 নাম : নৰেন হাসদা পিতাৰ নাম: মোংগোল হাসদা ঘৰ নং : ৯৪ বয়স : 28 লিঙ্গ : পুৰুষ	KLM0607465 ফটো উপলব্ধ	167 নাম : দুমা বাস্কে পিতাৰ নাম: বাতু ঘৰ নং : ৯৫ বয়স : 72 লিঙ্গ : পুৰুষ	KLM9337024 ফটো উপলব্ধ	168 নাম : লক্ষী বাম বাস্কে পিতাৰ নাম: দুমা বাস্কে ঘৰ নং : ৯৫ বয়স : 34 লিঙ্গ : মহিলা	KLM2449210 ফটো উপলব্ধ
169 নাম : ববিলাল হাচদা পিতাৰ নাম: বেলা ঘৰ নং : ৯৬ বয়স : 45 লিঙ্গ : পুৰুষ	KLM9337057 ফটো উপলব্ধ	170 নাম : বাহুল হাঁসদা পিতাৰ নাম: বোবিলাল হাঁসদা ঘৰ নং : ৯৬ বয়স : 23 লিঙ্গ : পুৰুষ	KLM0655373 ফটো উপলব্ধ	171 নাম : জগন চৰেন পিতাৰ নাম: গোপাল ঘৰ নং : ৯৭ বয়স : 62 লিঙ্গ : পুৰুষ	KLM9337068 ফটো উপলব্ধ
172 নাম : বানী মাৰ্ভি স্বামীৰ নাম: জগন ঘৰ নং : ৯৭ বয়স : 56 লিঙ্গ : মহিলা	KLM9337079 ফটো উপলব্ধ	173 নাম : চাথ্রাম চৰেন পিতাৰ নাম: জহন ঘৰ নং : ৯৮ বয়স : 48 লিঙ্গ : পুৰুষ	KLM9337080 ফটো উপলব্ধ	174 নাম : জীবন চৰেন পিতাৰ নাম: জহন ঘৰ নং : ৯৮ বয়স : 42 লিঙ্গ : পুৰুষ	KLM9337104 ফটো উপলব্ধ
175 নাম : হোপনা হাচদা পিতাৰ নাম: ডেনা ঘৰ নং : ৯৯ বয়স : 68 লিঙ্গ : পুৰুষ	KLM9337126 ফটো উপলব্ধ	176 নাম : গু শিলা মূৰ্মা স্বামীৰ নাম: হোপনা ঘৰ নং : ৯৯ বয়স : 65 লিঙ্গ : মহিলা	KLM9337137 ফটো উপলব্ধ	177 নাম : মনিকা হাচদা স্বামীৰ নাম: সুপল ঘৰ নং : ৯৯ বয়স : 45 লিঙ্গ : মহিলা	KLM9337159 ফটো উপলব্ধ
178 নাম : এলিজাবেত হাচদা পিতাৰ নাম: হোপনা ঘৰ নং : ৯৯ বয়স : 42 লিঙ্গ : মহিলা	KLM9337160 ফটো উপলব্ধ	179 নাম : সুভাষ কুজুৰ পিতাৰ নাম: কৰ্মলে কুজুৰ ঘৰ নং : 99 বয়স : 25 লিঙ্গ : পুৰুষ	IQ00046599 ফটো উপলব্ধ	180 নাম : হিচি মাৰ্ভি স্বামীৰ নাম: সুভাষ কুজুৰ ঘৰ নং : 99 বয়স : 21 লিঙ্গ : মহিলা	IQ00011544 ফটো উপলব্ধ

বিধানসভা সমষ্টিৰ নম্বৰ আৰু নাম : 19-চিদলী চিৰাং
অংশৰ নম্বৰ আৰু নাম : 1-মোমেৰামবাৰী (আৰ চি)

181 নাম : বাহা মুৰ্মা পিতাৰ নাম: গণৈ ঘৰ নং : ১০২ বয়স : 60 লিঙ্গ : মহিলা	KLM9337251 ফটো উপলব্ধ	182 নাম : জাট মুৰ্মা পিতাৰ নাম: বসিকা ঘৰ নং : ১০২ বয়স : 55 লিঙ্গ : পুৰুষ	KLM9337228 ফটো উপলব্ধ	183 নাম : লুপসী হাচুদা স্বামীৰ নাম: জাট ঘৰ নং : ১০২ বয়স : 50 লিঙ্গ : মহিলা	KLM9337239 ফটো উপলব্ধ
184 নাম : বেণকা মুৰ্মা পিতাৰ নাম: জাট মুৰ্মা ঘৰ নং : 102 বয়স : 28 লিঙ্গ : মহিলা	IZQ0012625 ফটো উপলব্ধ	185 নাম : মঙ্গল মুৰ্মা পিতাৰ নাম: বাসিকা ঘৰ নং : ১০৩ বয়স : 60 লিঙ্গ : পুৰুষ	KLM9337273 ফটো উপলব্ধ	186 নাম : বালে হেমব্রম স্বামীৰ নাম: বাম মুৰ্মা ঘৰ নং : ১০৩ বয়স : 31 লিঙ্গ : মহিলা	KLM0588699 ফটো উপলব্ধ
187 নাম : বিলিয়ম মুৰ্মা পিতাৰ নাম: মঙ্গল মুৰ্মা ঘৰ নং : ১০৩ বয়স : 28 লিঙ্গ : পুৰুষ	KLM0014159 ফটো উপলব্ধ	188 নাম : শান্তীনা চৰেন স্বামীৰ নাম: বিলিয়ম মুৰ্মা ঘৰ নং : 103 বয়স : 28 লিঙ্গ : মহিলা	IZQ0164657 ফটো উপলব্ধ	189 নাম : সীতা মুৰ্মা স্বামীৰ নাম: বেণকা ঘৰ নং : ১০৪ বয়স : 60 লিঙ্গ : মহিলা	KLM9337308 ফটো উপলব্ধ
190 নাম : সোম টুডু মাতৃৰ নাম: সীতা মুৰ্মা ঘৰ নং : ১০৪ বয়স : 30 লিঙ্গ : পুৰুষ	KLM0258772 ফটো উপলব্ধ	191 নাম : বেস্তা টুডু মাতৃৰ নাম: সীতা মুৰ্মা ঘৰ নং : ১০৪ বয়স : 27 লিঙ্গ : পুৰুষ	KLM0259374 ফটো উপলব্ধ	192 নাম : সোনা কিস্ক স্বামীৰ নাম: বেণকা টুডু ঘৰ নং : 104 বয়স : 26 লিঙ্গ : মহিলা	KLM5255153 ফটো উপলব্ধ
193 নাম : চটো মুৰ্মা পিতাৰ নাম: লাল মুৰ্মা ঘৰ নং : ১০৭ বয়স : 33 লিঙ্গ : পুৰুষ	KLM0017749 ফটো উপলব্ধ	194 নাম : লাডা চৰেন পিতাৰ নাম: মংগাত ঘৰ নং : ১১১ বয়স : 65 লিঙ্গ : পুৰুষ	KLM9337466 ফটো উপলব্ধ	195 নাম : বৰলিলা মুৰ্মা স্বামীৰ নাম: লাডা ঘৰ নং : ১১১ বয়স : 60 লিঙ্গ : মহিলা	KLM9337477 ফটো উপলব্ধ
196 নাম : ডনোল মুৰ্মা পিতাৰ নাম: সুপল ঘৰ নং : ১১৯ বয়স : 49 লিঙ্গ : পুৰুষ	KLM9337637 ফটো উপলব্ধ	197 নাম : মনি চৰেন স্বামীৰ নাম: ডনোল ঘৰ নং : ১১৯ বয়স : 47 লিঙ্গ : মহিলা	KLM9337648 ফটো উপলব্ধ	198 নাম : শনিৰাম কিস্ক পিতাৰ নাম: লক্ষীৰাম ঘৰ নং : ১২৮ বয়স : 47 লিঙ্গ : পুৰুষ	KLM9337820 ফটো উপলব্ধ
199 নাম : ছামি চৰেন স্বামীৰ নাম: শনিৰাম ঘৰ নং : ১২৮ বয়স : 43 লিঙ্গ : মহিলা	KLM9337831 ফটো উপলব্ধ	200 নাম : সম্ৰাট টুডু পিতাৰ নাম: থুলু ঘৰ নং : ১৩০ বয়স : 60 লিঙ্গ : পুৰুষ	KLM9337886 ফটো উপলব্ধ	201 নাম : বাহামই বেণা স্বামীৰ নাম: সম্ৰাট ঘৰ নং : ১৩০ বয়স : 52 লিঙ্গ : মহিলা	KLM9337897 ফটো উপলব্ধ
202 নাম : সমিতা টুডু পিতাৰ নাম: সম্ৰাট টুডু ঘৰ নং : 130 বয়স : 21 লিঙ্গ : মহিলা	IZQ0069906 ফটো উপলব্ধ	203 নাম : লিগো কিস্ক স্বামীৰ নাম: পাৰ্ভু ঘৰ নং : ১৩৩ বয়স : 59 লিঙ্গ : মহিলা	KLM9337955 ফটো উপলব্ধ	204 নাম : হীৰামনী লাফা স্বামীৰ নাম: বধৰাম ঘৰ নং : ১৩৪ বয়স : 65 লিঙ্গ : মহিলা	KLM9337988 ফটো উপলব্ধ
205 নাম : মঙ্গল হেমব্রম পিতাৰ নাম: বিৰান ঘৰ নং : ১৩৫ বয়স : 80 লিঙ্গ : পুৰুষ	KLM9338005 ফটো উপলব্ধ	206 নাম : বাৰকা হেমব্রম স্বামীৰ নাম: মঙ্গল ঘৰ নং : ১৩৫ বয়স : 40 লিঙ্গ : মহিলা	KLM9338016 ফটো উপলব্ধ	207 নাম : বুদিন হেমব্রম পিতাৰ নাম: মঙ্গল ঘৰ নং : ১৩৫ বয়স : 40 লিঙ্গ : পুৰুষ	KLM9338027 ফটো উপলব্ধ
208 নাম : ফুলমনি মাডী স্বামীৰ নাম: বাড়কা হেমব্রম ঘৰ নং : ১৩৫ বয়স : 37 লিঙ্গ : মহিলা	KLM9339962 ফটো উপলব্ধ	209 নাম : ফুলকী টুডু স্বামীৰ নাম: মৌটিকা হেমব্রম ঘৰ নং : 138 বয়স : 30 লিঙ্গ : মহিলা	IZQ0073486 ফটো উপলব্ধ	210 নাম : ফুলমনি মুৰ্মা পিতাৰ নাম: ভণ্ডৈ চৰেন ঘৰ নং : ১৪১ বয়স : 32 লিঙ্গ : মহিলা	KLM9339951 ফটো উপলব্ধ



বিধানসভা সমষ্টিৰ নম্বৰ আৰু নাম : 19-চিদলী চিৰাং
অংশৰ নম্বৰ আৰু নাম : 1-মোমেৰামবাৰী (আৰ চি)

211 নাম : বাপাই চৰেন স্বামীৰ নাম: বাডু মুৰ্মু ঘৰ নং : 188 বয়স : 49 লিঙ্গ : মহিলা	KLM0259895 ফটো উপলব্ধ	212 নাম : কমলে কুজুৰ পিতাৰ নাম: বিচু ঘৰ নং : 186 বয়স : 62 লিঙ্গ : পুৰুষ	KLM9338301 ফটো উপলব্ধ	213 নাম : বালে কিক্ক স্বামীৰ নাম: বমেশ ঘৰ নং : 151 বয়স : 56 লিঙ্গ : মহিলা	KLM9338425 ফটো উপলব্ধ
214 নাম : ভণ্ডে চৰেন পিতাৰ নাম: মাৰ্বি চৰেন ঘৰ নং : 153 বয়স : 32 লিঙ্গ : পুৰুষ	KLM9339973 ফটো উপলব্ধ	215 নাম : ডাউড হেমব্রম পিতাৰ নাম: অজুন ঘৰ নং : 158 বয়স : 40 লিঙ্গ : পুৰুষ	KLM9338505 ফটো উপলব্ধ	216 নাম : খাপৰা মুৰ্মু স্বামীৰ নাম: সুজুন ঘৰ নং : 155 বয়স : 85 লিঙ্গ : মহিলা	KLM9338527 ফটো উপলব্ধ
217 নাম : প্রধান মাৰ্ডি পিতাৰ নাম: বিজু ঘৰ নং : 156 বয়স : 68 লিঙ্গ : পুৰুষ	KLM9338549 ফটো উপলব্ধ	218 নাম : মাইকু ব্ৰেশা স্বামীৰ নাম: প্রধান ঘৰ নং : 156 বয়স : 66 লিঙ্গ : মহিলা	KLM9338550 ফটো উপলব্ধ	219 নাম : চালমী মুৰমু স্বামীৰ নাম: মাতলাল মুৰমু ঘৰ নং : 156 বয়স : 42 লিঙ্গ : মহিলা	KLM9338594 ফটো উপলব্ধ
220 নাম : সুনীল মাৰ্ডি পিতাৰ নাম: স্যামুয়েল মাৰ্ডি ঘৰ নং : 156 বয়স : 41 লিঙ্গ : পুৰুষ	KLM0674630 ফটো উপলব্ধ	# 221 নাম : সন্জিলী মাৰ্ডি পিতাৰ নাম: প্রধান ঘৰ নং : 156 বয়স : 38 লিঙ্গ : মহিলা	KLM9338583 ফটো উপলব্ধ	222 নাম : গনেশ মাৰ্ডী পিতাৰ নাম: শ্ৰী যুত প্রধান মাৰ্ডী ঘৰ নং : 156 বয়স : 30 লিঙ্গ : পুৰুষ	KLM0064337 ফটো উপলব্ধ
223 নাম : বিজু মাৰ্ডি পিতাৰ নাম: গোবিন ঘৰ নং : 159 বয়স : 42 লিঙ্গ : পুৰুষ	KLM9338641 ফটো উপলব্ধ	224 নাম : মজিয়া হাচদা পিতাৰ নাম: বুনু ঘৰ নং : 158 বয়স : 55 লিঙ্গ : পুৰুষ	KLM9338652 ফটো উপলব্ধ	225 নাম : পুদীন হেমব্রম স্বামীৰ নাম: মজিয়া হাসদা ঘৰ নং : 158 বয়স : 39 লিঙ্গ : মহিলা	IZQ0069856 ফটো উপলব্ধ
226 নাম : পিন্ডুল মুৰ্মু স্বামীৰ নাম: মন্ডল ঘৰ নং : 163 বয়স : 55 লিঙ্গ : মহিলা	KLM9338787 ফটো উপলব্ধ	227 নাম : বিশ্ব চৰেন পিতাৰ নাম: মন্ডল চৰেন ঘৰ নং : 163 বয়স : 33 লিঙ্গ : পুৰুষ	KLM2449209 ফটো উপলব্ধ	228 নাম : সুশিলা চৰেন স্বামীৰ নাম: মন্ডল চৰেন ঘৰ নং : 163 বয়স : 31 লিঙ্গ : মহিলা	KLM2449141 ফটো উপলব্ধ
229 নাম : এতোৱা চৰেন মাতৃৰ নাম: পিন্দুল মুৰ্মু ঘৰ নং : 163 বয়স : 27 লিঙ্গ : পুৰুষ	KLM0259291 ফটো উপলব্ধ	230 নাম : লক্ষ্মী সোৰেন স্বামীৰ নাম: বাহুল হাঁসদা ঘৰ নং : 163 বয়স : 24 লিঙ্গ : মহিলা	KLM0651612 ফটো উপলব্ধ	231 নাম : জলহা চৰেন পিতাৰ নাম: বিচু ঘৰ নং : 168 বয়স : 46 লিঙ্গ : পুৰুষ	KLM9338801 ফটো উপলব্ধ
232 নাম : টেৰেচা হেমব্রম স্বামীৰ নাম: জলহা ঘৰ নং : 163 বয়স : 42 লিঙ্গ : মহিলা	KLM9338812 ফটো উপলব্ধ	233 নাম : চুমি কিক্ক স্বামীৰ নাম: নুনকু চৰেন ঘৰ নং : 165 বয়স : 56 লিঙ্গ : মহিলা	KLM9339984 ফটো উপলব্ধ	234 নাম : নুনকু চৰেন পিতাৰ নাম: মন ঘৰ নং : 165 বয়স : 50 লিঙ্গ : পুৰুষ	KLM9338823 ফটো উপলব্ধ
235 নাম : মুনিকা মুৰ্মু স্বামীৰ নাম: গনেশ মাৰ্ডী ঘৰ নং : 166 বয়স : 30 লিঙ্গ : মহিলা	KLM2449129 ফটো উপলব্ধ	236 নাম : প্ৰমিলা মুৰ্মু মাতৃৰ নাম: মনি বেশৰা ঘৰ নং : 166 বয়স : 28 লিঙ্গ : মহিলা	KLM0674648 ফটো উপলব্ধ	237 নাম : বিষ্ণু মুৰ্মু পিতাৰ নাম: বুবীন মুৰ্মু ঘৰ নং : 166 বয়স : 25 লিঙ্গ : পুৰুষ	KLM0588616 ফটো উপলব্ধ
238 নাম : গীৰাশী হেমব্রম পিতাৰ নাম: লৌচ হেমব্রম ঘৰ নং : 167 বয়স : 48 লিঙ্গ : মহিলা	IZQ0056317 ফটো উপলব্ধ	239 নাম : পুতুল মাৰ্ডি পিতাৰ নাম: সোমাই ঘৰ নং : 169 বয়স : 42 লিঙ্গ : মহিলা	KLM9338878 ফটো উপলব্ধ	240 নাম : লুখি মাৰান্ডী মাতৃৰ নাম: গীৰাশী হেমব্রম ঘৰ নং : 167 বয়স : 22 লিঙ্গ : মহিলা	IZQ0176537 ফটো উপলব্ধ

বিধানসভা সমষ্টিৰ নম্বৰ আৰু নাম : 19-চিদলী চিৰাং
অংশৰ নম্বৰ আৰু নাম : 1-মোমেৰামবাৰী (আৰ চি)

241 নাম : ধেনা চৰেন পিতাৰ নাম: সুপল ঘৰ নং : ১৬৮ বয়স : 68 লিঙ্গ : পুৰুষ	KLM9338889 ফটো উপলব্ধ	242 নাম : লুপচি বাক্কে স্বামীৰ নাম: ধেনা ঘৰ নং : ১৬৮ বয়স : 60 লিঙ্গ : মহিলা	KLM9338890 ফটো উপলব্ধ	243 নাম : চুন্ডা মাৰ্ভি পিতাৰ নাম: বাঘৰাই ঘৰ নং : ১৬৯ বয়স : 80 লিঙ্গ : পুৰুষ	KLM9338903 ফটো উপলব্ধ
244 নাম : চালনি চৰেন স্বামীৰ নাম: চুন্ডা ঘৰ নং : ১৬৯ বয়স : 70 লিঙ্গ : মহিলা	KLM9338914 ফটো উপলব্ধ	245 নাম : বৈলা টুডু পিতাৰ নাম: লক্ষীৰাম ঘৰ নং : ১৬৯ বয়স : 50 লিঙ্গ : পুৰুষ	KLM9338925 ফটো উপলব্ধ	246 নাম : চুমকৈ মাৰ্ভি স্বামীৰ নাম: বৈলা ঘৰ নং : ১৬৯ বয়স : 48 লিঙ্গ : মহিলা	KLM9338936 ফটো উপলব্ধ
247 নাম : বাকী মাৰ্ভি পিতাৰ নাম: চুন্ডা মাৰ্ভি ঘৰ নং : 169 বয়স : 34 লিঙ্গ : মহিলা	KLM0259853 ফটো উপলব্ধ	248 নাম : সুপল মুৰ্মু পিতাৰ নাম: কবিৰাজ মুৰ্মু ঘৰ নং : 170 বয়স : 66 লিঙ্গ : পুৰুষ	IZQ0136754 ফটো উপলব্ধ	249 নাম : সুৰজ মুৰ্মু পিতাৰ নাম: সুপল ঘৰ নং : ১৭০ বয়স : 39 লিঙ্গ : মহিলা	KLM9338969 ফটো উপলব্ধ
250 নাম : জয়ৰাম মুৰ্মু পিতাৰ নাম: শ্ৰী যুত সুফল মুৰ্মু ঘৰ নং : ১৭০ বয়স : 31 লিঙ্গ : পুৰুষ	KLM0076018 ফটো উপলব্ধ	251 নাম : সাকলা মুৰ্মু পিতাৰ নাম: সুপল মুৰ্মু ঘৰ নং : ১৭০ বয়স : 30 লিঙ্গ : পুৰুষ	KLM0337568 ফটো উপলব্ধ	252 নাম : বাইমুত মাৰ্ভি স্বামীৰ নাম: জয় বাম মুৰ্মু ঘৰ নং : ১৭০ বয়স : 28 লিঙ্গ : মহিলা	KLM0259713 ফটো উপলব্ধ
253 নাম : ববিলাল মুৰ্মু পিতাৰ নাম: ছোফিল মুৰ্মু ঘৰ নং : 170 বয়স : 26 লিঙ্গ : পুৰুষ	KLM0520999 ফটো উপলব্ধ	254 নাম : ফুলমনি মাৰ্ভি স্বামীৰ নাম: ইলিয়াচ ঘৰ নং : ১৭১ বয়স : 45 লিঙ্গ : মহিলা	KLM9338981 ফটো উপলব্ধ	255 নাম : ফুলমনি হাচদা স্বামীৰ নাম: সুপল ঘৰ নং : ১৭৩ বয়স : 60 লিঙ্গ : মহিলা	KLM9339031 ফটো উপলব্ধ
256 নাম : সুপৰা মাৰ্ভি পিতাৰ নাম: সুফল মাৰ্ভি ঘৰ নং : ১৭৩ বয়স : 34 লিঙ্গ : মহিলা	KLM0338616 ফটো উপলব্ধ	257 নাম : আম্পা মাৰ্ভি পিতাৰ নাম: সুপল মাৰ্ভি ঘৰ নং : ১৭৩ বয়স : 33 লিঙ্গ : পুৰুষ	KLM2449152 ফটো উপলব্ধ	258 নাম : বাম মাৰ্ভি পিতাৰ নাম: সুফল মাৰ্ভি ঘৰ নং : ১৭৩ বয়স : 27 লিঙ্গ : পুৰুষ	KLM0338707 ফটো উপলব্ধ
259 নাম : শোনালী বাশকে পিতাৰ নাম: অম্পা ঘৰ নং : 173 বয়স : 25 লিঙ্গ : মহিলা	KLM0453480 ফটো উপলব্ধ	260 নাম : কুয়াৰ মাৰ্ভি মাতৃৰ নাম: ফুলেমূনী হাঁসদা ঘৰ নং : 173 বয়স : 24 লিঙ্গ : পুৰুষ	KLM5256813 ফটো উপলব্ধ	261 নাম : বুধৰাই হেমব্ৰম পিতাৰ নাম: লুৰদু ঘৰ নং : ১৭৪ বয়স : 55 লিঙ্গ : পুৰুষ	KLM9339064 ফটো উপলব্ধ
262 নাম : ফুদান হেমব্ৰম পিতাৰ নাম: লুৰদু ঘৰ নং : ১৭৪ বয়স : 50 লিঙ্গ : পুৰুষ	KLM9339075 ফটো উপলব্ধ	263 নাম : মুনি চৰেন স্বামীৰ নাম: ফুদান ঘৰ নং : ১৭৪ বয়স : 45 লিঙ্গ : মহিলা	KLM9339086 ফটো উপলব্ধ	264 নাম : লুক হেমব্ৰম পিতাৰ নাম: বুধৰাই হেমব্ৰম ঘৰ নং : 174 বয়স : 20 লিঙ্গ : পুৰুষ	IZQ0020651 ফটো উপলব্ধ
265 নাম : কালু মাৰ্ভাণ্ডী পিতাৰ নাম: চট ঘৰ নং : ১৭৫ বয়স : 50 লিঙ্গ : পুৰুষ	KLM9339097 ফটো উপলব্ধ	266 নাম : গিৰাশী হেমব্ৰম স্বামীৰ নাম: কালু ঘৰ নং : ১৭৫ বয়স : 47 লিঙ্গ : মহিলা	KLM9339100 ফটো উপলব্ধ	267 নাম : চানো ফ্ৰেন অন্যান্য: চুমিত্ৰা মুৰ্মু ঘৰ নং : 176 বয়স : 32 লিঙ্গ : পুৰুষ	KLM1262682 ফটো উপলব্ধ
268 নাম : বাদে টুডু পিতাৰ নাম: মঙ্গল ঘৰ নং : ১৭৮ বয়স : 50 লিঙ্গ : পুৰুষ	KLM9339188 ফটো উপলব্ধ	269 নাম : বাহা মুৰম স্বামীৰ নাম: বাদে ঘৰ নং : ১৭৮ বয়স : 46 লিঙ্গ : মহিলা	KLM9339199 ফটো উপলব্ধ	270 নাম : চুমি টুডু পিতাৰ নাম: বাদে টুডু ঘৰ নং : 178 বয়স : 20 লিঙ্গ : মহিলা	IZQ0153874 ফটো উপলব্ধ



<p>271</p> <p>নাম : কালে মুৰমু পিতাৰ নাম: মঙ্গল ঘৰ নং : ১৭৯ বয়স : 55 লিঙ্গ : পুৰুষ</p> <p>ফটো উপলব্ধ</p>	KLM9339202	<p>272</p> <p>নাম : চুমি টুডু স্বামীৰ নাম: কালে ঘৰ নং : ১৭৯ বয়স : 50 লিঙ্গ : মহিলা</p> <p>ফটো উপলব্ধ</p>	KLM9339213	<p>273</p> <p>নাম : বাহা মুৰমু পিতাৰ নাম: কালে মুৰমু ঘৰ নং : 179 বয়স : 27 লিঙ্গ : মহিলা</p> <p>ফটো উপলব্ধ</p>	IZQ0153866
<p>274</p> <p>নাম : বৃধন একা পিতাৰ নাম: পোনে ঘৰ নং : ১৮০ বয়স : 42 লিঙ্গ : পুৰুষ</p> <p>ফটো উপলব্ধ</p>	KLM9339246	<p>275</p> <p>নাম : চানচাৰিয়া একা পিতাৰ নাম: পোনে ঘৰ নং : ১৮০ বয়স : 39 লিঙ্গ : মহিলা</p> <p>ফটো উপলব্ধ</p>	KLM9339257	<p>276</p> <p>নাম : মনি বেষ্টা স্বামীৰ নাম: বাক্সো ঘৰ নং : ১৮১ বয়স : 72 লিঙ্গ : মহিলা</p> <p>ফটো উপলব্ধ</p>	KLM9339279
<p>277</p> <p>নাম : চালগি মাৰ্ভি স্বামীৰ নাম: মাৰ্বি ঘৰ নং : ১৮৩ বয়স : 60 লিঙ্গ : মহিলা</p> <p>ফটো উপলব্ধ</p>	KLM9339315	<p>278</p> <p>নাম : সৰু হেমব্রম পিতাৰ নাম: মাৰ্বী হেমব্রম ঘৰ নং : 183 বয়স : 34 লিঙ্গ : পুৰুষ</p> <p>ফটো উপলব্ধ</p>	KLM1194554	<p>279</p> <p>নাম : ধনি মাৰ্ভি পিতাৰ নাম: কন্ডন মাৰ্ভি ঘৰ নং : 183 বয়স : 34 লিঙ্গ : মহিলা</p> <p>ফটো উপলব্ধ</p>	KLM1194745
<p>280</p> <p>নাম : মোটকা হেমব্রম পিতাৰ নাম: মাৰ্বী হেমব্রম ঘৰ নং : 183 বয়স : 32 লিঙ্গ : পুৰুষ</p> <p>ফটো উপলব্ধ</p>	IZQ0073478	<p>281</p> <p>নাম : সুৰজ হেমব্রম পিতাৰ নাম: মাৰ্বী হেমব্রম ঘৰ নং : 183 বয়স : 31 লিঙ্গ : পুৰুষ</p> <p>ফটো উপলব্ধ</p>	KLM5297304	<p>282</p> <p>নাম : অৰোলো মুৰমু স্বামীৰ নাম: সুৰজ হেমব্রম ঘৰ নং : 183 বয়স : 29 লিঙ্গ : মহিলা</p> <p>ফটো উপলব্ধ</p>	IZQ0042689
<p>283</p> <p>নাম : দুই মাৰ্ভি পিতাৰ নাম: গংগা ঘৰ নং : ১৮৮ বয়স : 70 লিঙ্গ : পুৰুষ</p> <p>ফটো উপলব্ধ</p>	KLM9339393	<p>284</p> <p>নাম : চলমা হেমব্রম স্বামীৰ নাম: দুই ঘৰ নং : ১৮৮ বয়স : 65 লিঙ্গ : মহিলা</p> <p>ফটো উপলব্ধ</p>	KLM9339406	<p>285</p> <p>নাম : চিদা মাৰ্ভি পিতাৰ নাম: দুই ঘৰ নং : ১৮৮ বয়স : 40 লিঙ্গ : পুৰুষ</p> <p>ফটো উপলব্ধ</p>	KLM9339417
<p>286</p> <p>নাম : সোম মুৰমু পিতাৰ নাম: লচন ঘৰ নং : ১৯৬ বয়স : 45 লিঙ্গ : পুৰুষ</p> <p>ফটো উপলব্ধ</p>	KLM9339586	<p>287</p> <p>নাম : সোহাগিনী টুডু স্বামীৰ নাম: সোম ঘৰ নং : ১৯৬ বয়স : 43 লিঙ্গ : মহিলা</p> <p>ফটো উপলব্ধ</p>	KLM9339597	<p>288</p> <p>নাম : মায়া কোৰ্মকাৰ স্বামীৰ নাম: ৰামলাল কোৰ্মকাৰ ঘৰ নং : 201 বয়স : 44 লিঙ্গ : মহিলা</p> <p>ফটো উপলব্ধ</p>	KLM1533595
<p>289</p> <p>নাম : ভুদগু কিস্কু পিতাৰ নাম: ধৰ্ম ঘৰ নং : ২০৮ বয়স : 85 লিঙ্গ : পুৰুষ</p> <p>ফটো উপলব্ধ</p>	KLM9339859	<p>290</p> <p>নাম : গীতা একা স্বামীৰ নাম: বৃদহনু একা ঘৰ নং : 208 বয়স : 35 লিঙ্গ : মহিলা</p> <p>ফটো উপলব্ধ</p>	IZQ0010165	<p>291</p> <p>নাম : লেগো হেমব্রম মাতৃৰ নাম: পনো হেমব্রম ঘৰ নং : 209 বয়স : 37 লিঙ্গ : মহিলা</p> <p>ফটো উপলব্ধ</p>	KLM5255179
<p>292</p> <p>নাম : মংগল মুৰমু মাতৃৰ নাম: পনো হেমব্রম ঘৰ নং : 210 বয়স : 21 লিঙ্গ : পুৰুষ</p> <p>ফটো উপলব্ধ</p>	KLM5255195	<p>293</p> <p>নাম : অৰসু বেষ্টা পিতাৰ নাম: সোমাই বেষ্টা ঘৰ নং : হাউচ নো. 83 বয়স : 33 লিঙ্গ : মহিলা</p> <p>ফটো উপলব্ধ</p>	IZQ0093112		



294 নাম : খিল মুৰ্মু পিতাৰ নাম : সুপল মুৰ্মু ঘৰ নং : 0 বয়স : 29 লিঙ্গ : পুৰুষ	KLM0339515 ফটো উপলব্ধ	295 নাম : মাৰণা মুৰমু পিতাৰ নাম : চুকশন ঘৰ নং : 1 বয়স : 58 লিঙ্গ : পুৰুষ	KLM2374563 ফটো উপলব্ধ	296 নাম : এতোবাৰ টুডু পিতাৰ নাম : ফাণ্ডু ঘৰ নং : 0 বয়স : 55 লিঙ্গ : পুৰুষ	KLM2374609 ফটো উপলব্ধ
297 নাম : বাসো মুৰমু স্বামীৰ নাম : এতোবাৰ ঘৰ নং : 0 বয়স : 50 লিঙ্গ : মহিলা	KLM2374610 ফটো উপলব্ধ	298 নাম : সিমন টুডু পিতাৰ নাম : এতোবাৰ টুডু ঘৰ নং : 0 বয়স : 34 লিঙ্গ : পুৰুষ	KLM2379820 ফটো উপলব্ধ	299 নাম : বেঞ্জামিন টুডু পিতাৰ নাম : সন্তু ঘৰ নং : 8 বয়স : 61 লিঙ্গ : পুৰুষ	KLM2374654 ফটো উপলব্ধ
300 নাম : মার্তা মুৰমু স্বামীৰ নাম : সুপল ঘৰ নং : 5 বয়স : 58 লিঙ্গ : মহিলা	KLM2374665 ফটো উপলব্ধ	301 নাম : সাফুল বেসৰা স্বামীৰ নাম : মাৰতা ঘৰ নং : 5 বয়স : 45 লিঙ্গ : মহিলা	KLM2374687 ফটো উপলব্ধ	302 নাম : সুনিল হাসদা পিতাৰ নাম : সুপল ঘৰ নং : 5 বয়স : 39 লিঙ্গ : পুৰুষ	KLM2374676 ফটো উপলব্ধ
303 নাম : বাবুৰাম মাৰ্ডি পিতাৰ নাম : লোদা ঘৰ নং : 6 বয়স : 55 লিঙ্গ : পুৰুষ	KLM2374712 ফটো উপলব্ধ	304 নাম : ফুলমনী হেমব্ৰম স্বামীৰ নাম : বাবুৰাম ঘৰ নং : 6 বয়স : 50 লিঙ্গ : মহিলা	KLM2374723 ফটো উপলব্ধ	305 নাম : নাথান সৰেন পিতাৰ নাম : বাবুৰাম ঘৰ নং : 10 বয়স : 45 লিঙ্গ : পুৰুষ	KLM2374814 ফটো উপলব্ধ
306 নাম : দলি মুৰ্মু অন্যান্য : নাথান সোৰেন ঘৰ নং : 10 বয়স : 44 লিঙ্গ : মহিলা	KLM0588491 ফটো উপলব্ধ	307 নাম : সিমালী সৰেন পিতাৰ নাম : বাবুৰাম ঘৰ নং : 10 বয়স : 41 লিঙ্গ : মহিলা	KLM2374825 ফটো উপলব্ধ	308 নাম : মঙ্গল সৰেন পিতাৰ নাম : সোমাই সৰেন ঘৰ নং : 10 বয়স : 34 লিঙ্গ : পুৰুষ	KLM2379842 ফটো উপলব্ধ
309 নাম : চাৰলেচ চৰেন পিতাৰ নাম : বাবুৰাম চৰেন ঘৰ নং : 10 বয়স : 32 লিঙ্গ : পুৰুষ	KLM2479347 ফটো উপলব্ধ	310 নাম : জুলী মুৰ্মু স্বামীৰ নাম : চাৰলেচ সোৰেন ঘৰ নং : Assam বয়স : 32 লিঙ্গ : মহিলা	KLM5270855 ফটো উপলব্ধ	311 নাম : সৌখলী হাসদা পিতাৰ নাম : সোম ঘৰ নং : 12 বয়স : 58 লিঙ্গ : পুৰুষ	KLM2374858 ফটো উপলব্ধ
312 নাম : দলাৰ হেমব্ৰম স্বামীৰ নাম : সৌখলী ঘৰ নং : 12 বয়স : 45 লিঙ্গ : মহিলা	KLM2374869 ফটো উপলব্ধ	313 নাম : গৌন্দাই মাৰ্ডি পিতাৰ নাম : লেধা ঘৰ নং : 10 বয়স : 50 লিঙ্গ : পুৰুষ	KLM2374881 ফটো উপলব্ধ	314 নাম : পৰবিত সৰেন স্বামীৰ নাম : গৌন্দাই ঘৰ নং : 10 বয়স : 45 লিঙ্গ : মহিলা	KLM2374892 ফটো উপলব্ধ
315 নাম : শনিৰাম মাৰ্ডি পিতাৰ নাম : সুপল ঘৰ নং : 18 বয়স : 48 লিঙ্গ : পুৰুষ	KLM2374927 ফটো উপলব্ধ	316 নাম : পিৰ মাৰ্ডি পিতাৰ নাম : হোপা ঘৰ নং : 18 বয়স : 45 লিঙ্গ : পুৰুষ	KLM2374905 ফটো উপলব্ধ	317 নাম : বাহা টুডু স্বামীৰ নাম : পিৰু ঘৰ নং : 18 বয়স : 40 লিঙ্গ : মহিলা	KLM2374916 ফটো উপলব্ধ
318 নাম : শিৰামনী টুডু স্বামীৰ নাম : শনিৰাম ঘৰ নং : 18 বয়স : 40 লিঙ্গ : মহিলা	KLM2374938 ফটো উপলব্ধ	319 নাম : টিকেশ টুডু পিতাৰ নাম : সুন্দী ঘৰ নং : 16 বয়স : 58 লিঙ্গ : পুৰুষ	KLM2374949 ফটো উপলব্ধ	320 নাম : মাৰ্চিলা সৰেন স্বামীৰ নাম : টিকেশ ঘৰ নং : 16 বয়স : 51 লিঙ্গ : মহিলা	KLM2374950 ফটো উপলব্ধ
321 নাম : সম্বাৰ টুডু পিতাৰ নাম : সালকু ঘৰ নং : 19 বয়স : 58 লিঙ্গ : পুৰুষ	KLM2374983 ফটো উপলব্ধ	322 নাম : মুনি সৰেন স্বামীৰ নাম : সম্বাৰু ঘৰ নং : 19 বয়স : 50 লিঙ্গ : মহিলা	KLM2374994 ফটো উপলব্ধ	323 নাম : বাথ মাৰ্ডি পিতাৰ নাম : কালা ঘৰ নং : 20 বয়স : 41 লিঙ্গ : পুৰুষ	KLM2375077 ফটো উপলব্ধ



324 নাম : ঠৌকৰৌন মূৰমু স্বামীৰ নাম: জেথা ঘৰ নং : ২২ বয়স : 45 লিঙ্গ : মহিলা	KLM2375099 ফটো উপলব্ধ	325 নাম : লাল টুডু পিতাৰ নাম: বিৰসিং ঘৰ নং : ২২ বয়স : 48 লিঙ্গ : পুৰুষ	KLM2375102 ফটো উপলব্ধ	326 নাম : বাহা চৰেন স্বামীৰ নাম: লাল টুডু ঘৰ নং : ২২ বয়স : 41 লিঙ্গ : মহিলা	KLM2379853 ফটো উপলব্ধ
327 নাম : বেঙ্গামিন টুডু পিতাৰ নাম: লাল টুডু ঘৰ নং : 22 বয়স : 27 লিঙ্গ : পুৰুষ	KLM0447854 ফটো উপলব্ধ	328 নাম : সোনাথন মাৰ্ভি পিতাৰ নাম: কমল ঘৰ নং : ২৩ বয়স : 55 লিঙ্গ : পুৰুষ	KLM2375124 ফটো উপলব্ধ	329 নাম : সালোমী টুডু স্বামীৰ নাম: সোনাথন ঘৰ নং : ২৩ বয়স : 50 লিঙ্গ : মহিলা	KLM2375135 ফটো উপলব্ধ
330 নাম : লবশ্ৰী সৰেন স্বামীৰ নাম: মঙ্গল ঘৰ নং : ২৪ বয়স : 80 লিঙ্গ : মহিলা	KLM2375179 ফটো উপলব্ধ	331 নাম : বানী সৰেন স্বামীৰ নাম: বাকা ঘৰ নং : ২৪ বয়স : 50 লিঙ্গ : মহিলা	KLM2375157 ফটো উপলব্ধ	332 নাম : আমিন মুৰ্মা পিতাৰ নাম: লক্ষীৰাম ঘৰ নং : ২৮ বয়স : 65 লিঙ্গ : পুৰুষ	KLM2379784 ফটো উপলব্ধ
333 নাম : চেতাৰ মুৰ্ম পিতাৰ নাম: আমিন মুৰ্ম ঘৰ নং : ২৮ বয়স : 28 লিঙ্গ : পুৰুষ	KLM0324111 ফটো উপলব্ধ	334 নাম : নাইকি সৰেন পিতাৰ নাম: দুৰ্গা ঘৰ নং : ৩২ বয়স : 40 লিঙ্গ : পুৰুষ	KLM2375339 ফটো উপলব্ধ	335 নাম : সুমি মাৰ্ভি স্বামীৰ নাম: নাইকি ঘৰ নং : ৩২ বয়স : 39 লিঙ্গ : মহিলা	KLM2375340 ফটো উপলব্ধ
336 নাম : বাজাল মাৰ্ভি পিতাৰ নাম: মঙ্গল ঘৰ নং : ৩৭ বয়স : 35 লিঙ্গ : পুৰুষ	KLM2379795 ফটো উপলব্ধ	337 নাম : সনিতা হেমব্ৰম পিতাৰ নাম: কানু হেমব্ৰম ঘৰ নং : ৩৭ বয়স : 32 লিঙ্গ : মহিলা	KLM0636316 ফটো উপলব্ধ	338 নাম : ডুমা হাসদা পিতাৰ নাম: আমিন ঘৰ নং : ৩৮ বয়স : 55 লিঙ্গ : পুৰুষ	KLM2375453 ফটো উপলব্ধ
339 নাম : সুকনী মূৰমু স্বামীৰ নাম: ডুমা ঘৰ নং : ৩৮ বয়স : 50 লিঙ্গ : মহিলা	KLM2375464 ফটো উপলব্ধ	340 নাম : সুচিলা মাৰ্ভী স্বামীৰ নাম: মন্ডল ঘৰ নং : ৪২ বয়স : 45 লিঙ্গ : মহিলা	KLM2375555 ফটো উপলব্ধ	341 নাম : লক্ষীৰাম টুডু পিতাৰ নাম: মাৰ্ভি ঘৰ নং : ৪৬ বয়স : 45 লিঙ্গ : পুৰুষ	KLM2375624 ফটো উপলব্ধ
342 নাম : হিচি হেমব্ৰম স্বামীৰ নাম: সুবল ঘৰ নং : ৫২ বয়স : 65 লিঙ্গ : মহিলা	KLM2375704 ফটো উপলব্ধ	343 নাম : জোসমিলা টুডু স্বামীৰ নাম: মদন ঘৰ নং : ৫২ বয়স : 42 লিঙ্গ : মহিলা	KLM2375726 ফটো উপলব্ধ	344 নাম : শিবলাল মুৰ্মা পিতাৰ নাম: সুবল ঘৰ নং : ৫২ বয়স : 40 লিঙ্গ : পুৰুষ	KLM2375737 ফটো উপলব্ধ
345 নাম : মদন মুৰ্মা পিতাৰ নাম: সুবল ঘৰ নং : ৫২ বয়স : 38 লিঙ্গ : পুৰুষ	KLM2375715 ফটো উপলব্ধ	346 নাম : সম হাসদা পিতাৰ নাম: মনসা ঘৰ নং : ৫২ বয়স : 57 লিঙ্গ : পুৰুষ	KLM2375748 ফটো উপলব্ধ	347 নাম : বাসু হাসদা পিতাৰ নাম: বেনটা ঘৰ নং : ৫৩ বয়স : 45 লিঙ্গ : পুৰুষ	KLM2375771 ফটো উপলব্ধ
348 নাম : মনি হেমব্ৰম স্বামীৰ নাম: বাসু ঘৰ নং : ৫৩ বয়স : 43 লিঙ্গ : মহিলা	KLM2375782 ফটো উপলব্ধ	349 নাম : মাতলা হাসদা পিতাৰ নাম: বেনটা ঘৰ নং : ৫৩ বয়স : 38 লিঙ্গ : পুৰুষ	KLM2375793 ফটো উপলব্ধ	350 নাম : ডোনাই হাসদা পিতাৰ নাম: বেনটা ঘৰ নং : ৫৪ বয়স : 43 লিঙ্গ : পুৰুষ	KLM2375806 ফটো উপলব্ধ
351 নাম : লিলমনী টুডু স্বামীৰ নাম: ডোনাই ঘৰ নং : ৫৪ বয়স : 41 লিঙ্গ : মহিলা	KLM2375817 ফটো উপলব্ধ	352 নাম : সুমি কিস্কু স্বামীৰ নাম: সুনিৰাম ঘৰ নং : ৫৬ বয়স : 45 লিঙ্গ : মহিলা	KLM2375851 ফটো উপলব্ধ	353 নাম : জিতু মুৰ্মা পিতাৰ নাম: ডোণ্ডু ঘৰ নং : ৫৮ বয়স : 55 লিঙ্গ : পুৰুষ	KLM2375884 ফটো উপলব্ধ



354 নাম : সশিলা হেমব্ৰেম স্বামীৰ নাম: জিতু ঘৰ নং : ৫৮ বয়স : 50 লিঙ্গ : মহিলা	KLM2375895 ফটো উপলব্ধ	355 নাম : মালতী সৰেন স্বামীৰ নাম: মন্ডল ঘৰ নং : ৬০ বয়স : 53 লিঙ্গ : মহিলা	KLM2375931 ফটো উপলব্ধ	356 নাম : ভাদি টুডু পিতাৰ নাম: কিসতু ঘৰ নং : ৬১ বয়স : 60 লিঙ্গ : পুৰুষ	KLM2375942 ফটো উপলব্ধ
357 নাম : দিওগী হেমব্ৰেম স্বামীৰ নাম: দুগু ঘৰ নং : ৬২ বয়স : 65 লিঙ্গ : মহিলা	KLM2375975 ফটো উপলব্ধ	358 নাম : মঙ্গল মুৰমু পিতাৰ নাম: দুগু ঘৰ নং : ৬২ বয়স : 38 লিঙ্গ : পুৰুষ	KLM2375986 ফটো উপলব্ধ	359 নাম : সুৰমা হেমব্ৰেম স্বামীৰ নাম: মঙ্গল মুৰমু ঘৰ নং : ৬২ বয়স : 37 লিঙ্গ : মহিলা	KLM2479405 ফটো উপলব্ধ
360 নাম : গসাই হাসদা পিতাৰ নাম: সুন্দা ঘৰ নং : ৬৩ বয়স : 47 লিঙ্গ : পুৰুষ	KLM2375997 ফটো উপলব্ধ	361 নাম : নাসান সৰেন স্বামীৰ নাম: গসাই ঘৰ নং : ৬৩ বয়স : 44 লিঙ্গ : মহিলা	KLM2376003 ফটো উপলব্ধ	362 নাম : খাপৰা চৰেন স্বামীৰ নাম: মঙ্গল ঘৰ নং : ৬৩ বয়স : 33 লিঙ্গ : মহিলা	KLM2376161 ফটো উপলব্ধ
363 নাম : পধান সৰেন পিতাৰ নাম: মাৰ্বি ঘৰ নং : ৭০ বয়স : 55 লিঙ্গ : পুৰুষ	KLM2376172 ফটো উপলব্ধ	364 নাম : ধেনা শৰেন পিতাৰ নাম: ববিন টুডু ঘৰ নং : 70 বয়স : 32 লিঙ্গ : মহিলা	KLM0434050 ফটো উপলব্ধ	365 নাম : পিংকি মুসাহাৰী পিতাৰ নাম: শুকুৰসিং মুছাহাৰী ঘৰ নং : 71 বয়স : 20 লিঙ্গ : মহিলা	IZQ0158303 ফটো উপলব্ধ
366 নাম : ধুলন কিস্ক স্বামীৰ নাম: মঙ্গল ঘৰ নং : ৭২ বয়স : 70 লিঙ্গ : মহিলা	KLM2376207 ফটো উপলব্ধ	367 নাম : হৰেন হেমব্ৰেম পিতাৰ নাম: মঙ্গল ঘৰ নং : ৭২ বয়স : 40 লিঙ্গ : পুৰুষ	KLM2376218 ফটো উপলব্ধ	368 নাম : কাৰ টুডু পিতাৰ নাম: মাতলা টুডু ঘৰ নং : 72 বয়স : 35 লিঙ্গ : পুৰুষ	KLM1491273 ফটো উপলব্ধ
369 নাম : মুকি হেমব্ৰেম স্বামীৰ নাম: কাৰ টুডু ঘৰ নং : 72 বয়স : 33 লিঙ্গ : মহিলা	KLM1200781 ফটো উপলব্ধ	370 নাম : কমল একা পিতাৰ নাম: বধুৱা একা ঘৰ নং : 72(ক) বয়স : 57 লিঙ্গ : পুৰুষ	IZQ0105239 ফটো উপলব্ধ	371 নাম : ববিন মুৰমু পিতাৰ নাম: বিধীৰ ঘৰ নং : ৭৩ বয়স : 57 লিঙ্গ : পুৰুষ	KLM2376230 ফটো উপলব্ধ
372 নাম : বাহা চৰেন স্বামীৰ নাম: মঙ্গল ঘৰ নং : ৭৪ বয়স : 39 লিঙ্গ : মহিলা	KLM2376309 ফটো উপলব্ধ	373 নাম : সুনিৰাম সৰেন পিতাৰ নাম: টে মকা ঘৰ নং : ৭৭ বয়স : 60 লিঙ্গ : পুৰুষ	KLM2376412 ফটো উপলব্ধ	374 নাম : সিংগা হাসদা স্বামীৰ নাম: সুনিৰাম ঘৰ নং : ৭৭ বয়স : 55 লিঙ্গ : মহিলা	KLM2376423 ফটো উপলব্ধ
375 নাম : ববিৰাম সৰেন পিতাৰ নাম: টুমকা ঘৰ নং : ৭৮ বয়স : 50 লিঙ্গ : পুৰুষ	KLM2376434 ফটো উপলব্ধ	376 নাম : সুমিতা কিস্ক স্বামীৰ নাম: ববিৰাম ঘৰ নং : ৭৮ বয়স : 45 লিঙ্গ : মহিলা	KLM2376445 ফটো উপলব্ধ	377 নাম : মনি মুৰমু স্বামীৰ নাম: সুপীল ঘৰ নং : ৭৯ বয়স : 44 লিঙ্গ : মহিলা	KLM2376467 ফটো উপলব্ধ
378 নাম : মংগলী সোৰেন পিতাৰ নাম: সপলা সোৰেন ঘৰ নং : 79 বয়স : 24 লিঙ্গ : মহিলা	KLM1124791 ফটো উপলব্ধ	379 নাম : বেতে মুৰমু পিতাৰ নাম: দিশৰথ ঘৰ নং : ৮০ বয়স : 56 লিঙ্গ : পুৰুষ	KLM2376478 ফটো উপলব্ধ	380 নাম : ফুলমনী টুডু স্বামীৰ নাম: বেতে ঘৰ নং : ৮০ বয়স : 52 লিঙ্গ : মহিলা	KLM2376489 ফটো উপলব্ধ
381 নাম : বাত মুৰমু পিতাৰ নাম: গৌপাি ঘৰ নং : ৮১ বয়স : 57 লিঙ্গ : পুৰুষ	KLM2376490 ফটো উপলব্ধ	382 নাম : লোখী বেশৰা স্বামীৰ নাম: বাতু ঘৰ নং : ৮১ বয়স : 53 লিঙ্গ : মহিলা	KLM2376503 ফটো উপলব্ধ	383 নাম : বাসন্তী মুৰমু পিতাৰ নাম: বাতু মুৰমু ঘৰ নং : 81 বয়স : 27 লিঙ্গ : মহিলা	KLM1150481 ফটো উপলব্ধ



384 নাম : সোমাই টুড পিতাৰ নাম: সুপলি ঘৰ নং : ৮৩ বয়স : 55 লিঙ্গ : পুৰুষ	KLM2376558 ফটো উপলব্ধ	385 নাম : সোদোমস্ৰি ব্ৰহ্ম পিতাৰ নাম: মাগে স্বৰ্ণ ব্ৰহ্ম ঘৰ নং : 83K বয়স : 25 লিঙ্গ : মহিলা	KLM0453092 ফটো উপলব্ধ	386 নাম : সম টুড পিতাৰ নাম: সইভা ঘৰ নং : ৮৫ বয়স : 70 লিঙ্গ : পুৰুষ	KLM2376592 ফটো উপলব্ধ
387 নাম : মঞ্জু সৰেন স্বামীৰ নাম: সম ঘৰ নং : ৮৫ বয়স : 65 লিঙ্গ : মহিলা	KLM2376605 ফটো উপলব্ধ	388 নাম : মানকো টুড পিতাৰ নাম: সোমি ঘৰ নং : ৮৫ বয়স : 41 লিঙ্গ : মহিলা	KLM2376627 ফটো উপলব্ধ	389 নাম : বাগান মাৰ্ভি পিতাৰ নাম: মাৰ্কা ঘৰ নং : ৮৬ বয়স : 55 লিঙ্গ : পুৰুষ	KLM2376638 ফটো উপলব্ধ
390 নাম : বাকি হাসদা স্বামীৰ নাম: বাগান ঘৰ নং : ৮৬ বয়স : 50 লিঙ্গ : মহিলা	KLM2376649 ফটো উপলব্ধ	391 নাম : বুদাই মাৰ্ভি পিতাৰ নাম: বাগান মাৰ্ভি ঘৰ নং : 86 বয়স : 20 লিঙ্গ : পুৰুষ	IZQ0008870 ফটো উপলব্ধ	392 নাম : সুৰছ হেমব্ৰম পিতাৰ নাম: প্ৰধান ঘৰ নং : ৮৮ বয়স : 43 লিঙ্গ : মহিলা	KLM2376707 ফটো উপলব্ধ
393 নাম : কৰ্মা হাসদা পিতাৰ নাম: সোম ঘৰ নং : ৯১ বয়স : 55 লিঙ্গ : পুৰুষ	KLM2376774 ফটো উপলব্ধ	394 নাম : সুৰশমনী হাসদা স্বামীৰ নাম: ববিন ঘৰ নং : ৯২ বয়স : 58 লিঙ্গ : মহিলা	KLM2376809 ফটো উপলব্ধ	395 নাম : মনসি সৰেন পিতাৰ নাম: ববিন ঘৰ নং : ৯২ বয়স : 39 লিঙ্গ : পুৰুষ	KLM2376810 ফটো উপলব্ধ
396 নাম : মথা মূৰম পিতাৰ নাম: হৌপনা ঘৰ নং : ৯৩ বয়স : 65 লিঙ্গ : পুৰুষ	KLM2376821 ফটো উপলব্ধ	397 নাম : পাত্ৰ মাৰ্ভি পিতাৰ নাম: বাম ঘৰ নং : ৯৪ বয়স : 60 লিঙ্গ : পুৰুষ	KLM2376843 ফটো উপলব্ধ	398 নাম : ফুলমণি সোৰেন পিতাৰ নাম: কিত্তু সোৰেন ঘৰ নং : ৯৪ বয়স : 34 লিঙ্গ : মহিলা	KLM0633263 ফটো উপলব্ধ
399 নাম : সোম সৰেন পিতাৰ নাম: কসৰাই ঘৰ নং : ৯৮ বয়স : 50 লিঙ্গ : পুৰুষ	KLM2376923 ফটো উপলব্ধ	400 নাম : পাগলা মূৰম পিতাৰ নাম: মঙ্গল ঘৰ নং : ১০০ বয়স : 48 লিঙ্গ : পুৰুষ	KLM2376967 ফটো উপলব্ধ	401 নাম : বানী সৰেন স্বামীৰ নাম: পাগলা ঘৰ নং : ১০০ বয়স : 43 লিঙ্গ : মহিলা	KLM2376978 ফটো উপলব্ধ
402 নাম : দসো মাৰ্ভি পিতাৰ নাম: লখসা ঘৰ নং : ১০১ বয়স : 50 লিঙ্গ : পুৰুষ	KLM2376989 ফটো উপলব্ধ	403 নাম : লাল মূৰ্ম পিতাৰ নাম: পান্ডু ঘৰ নং : ১০৩ বয়স : 55 লিঙ্গ : পুৰুষ	KLM2377028 ফটো উপলব্ধ	404 নাম : সৰুবা টুড পিতাৰ নাম: লক্ষীৰাম ঘৰ নং : ১০৫ বয়স : 55 লিঙ্গ : পুৰুষ	KLM2377051 ফটো উপলব্ধ
405 নাম : সাওনা মাৰ্ভি পিতাৰ নাম: ধমৌ ঘৰ নং : ১০৭ বয়স : 80 লিঙ্গ : পুৰুষ	KLM2377095 ফটো উপলব্ধ	406 নাম : মাইনো হেমব্ৰম স্বামীৰ নাম: সাওনা ঘৰ নং : ১০৭ বয়স : 75 লিঙ্গ : মহিলা	KLM2377108 ফটো উপলব্ধ	407 নাম : সাহেব টুড পিতাৰ নাম: মঙ্গল ঘৰ নং : ১১৫ বয়স : 55 লিঙ্গ : পুৰুষ	KLM2377266 ফটো উপলব্ধ
408 নাম : পান্ডু হেমব্ৰম পিতাৰ নাম: সথবাৰী ঘৰ নং : ১১৬ বয়স : 50 লিঙ্গ : পুৰুষ	KLM2377288 ফটো উপলব্ধ	409 নাম : সুমিত্ৰা বাকি স্বামীৰ নাম: পান্ডু ঘৰ নং : ১১৬ বয়স : 45 লিঙ্গ : মহিলা	KLM2377299 ফটো উপলব্ধ	410 নাম : লখিৰাম হেমব্ৰম পিতাৰ নাম: পাণ্ডু হেমব্ৰম ঘৰ নং : 116 বয়স : 27 লিঙ্গ : পুৰুষ	KLM0532960 ফটো উপলব্ধ
411 নাম : মন্ত্ৰি সৰেন পিতাৰ নাম: জগেন ঘৰ নং : ১২২ বয়স : 45 লিঙ্গ : পুৰুষ	KLM2377391 ফটো উপলব্ধ	412 নাম : বালে মাৰ্ভি স্বামীৰ নাম: মন্ত্ৰি ঘৰ নং : ১২২ বয়স : 43 লিঙ্গ : মহিলা	KLM2377404 ফটো উপলব্ধ	413 নাম : মনোৰাম হেমব্ৰম পিতাৰ নাম: মঙ্গল ঘৰ নং : ১২৩ বয়স : 46 লিঙ্গ : পুৰুষ	KLM2377415 ফটো উপলব্ধ



414 নাম : মনিকা মৰম স্বামীৰ নাম : মনোৰাম ঘৰ নং : ১২৩ বয়স : 43 লিঙ্গ : মহিলা	KLM2377426 ফটো উপলব্ধ	415 নাম : ভগন সৰেন পিতাৰ নাম : ববিন ঘৰ নং : ১২৫ বয়স : 40 লিঙ্গ : পুৰুষ	KLM2377460 ফটো উপলব্ধ	416 নাম : পাৰ্বতী হেমব্রম স্বামীৰ নাম : কাৰেন হাসদা ঘৰ নং : ১২৯ বয়স : 45 লিঙ্গ : মহিলা	KLM2379808 ফটো উপলব্ধ
417 নাম : জোনা হেমব্রম পিতাৰ নাম : দন্ডাই ঘৰ নং : ১২৯ বয়স : 43 লিঙ্গ : পুৰুষ	KLM2377551 ফটো উপলব্ধ	418 নাম : জেনকা টুডু স্বামীৰ নাম : জোনা হেমব্রম ঘৰ নং : ১২৯ বয়স : 33 লিঙ্গ : মহিলা	KLM2377573 ফটো উপলব্ধ	419 নাম : হাবেন হেমবাম পিতাৰ নাম : কুৰুৰ হেমব্রম ঘৰ নং : ১২৯ বয়স : 29 লিঙ্গ : পুৰুষ	KLM0040089 ফটো উপলব্ধ
420 নাম : কায়েন হেমব্রম পিতাৰ নাম : কুৰুৰ হেমব্রম ঘৰ নং : ১২৯ বয়স : 29 লিঙ্গ : পুৰুষ	KLM0040097 ফটো উপলব্ধ	421 নাম : বনজিতা মছাহাৰী পিতাৰ নাম : নাগেশ্বাৰ মছাহাৰী ঘৰ নং : 129 বয়স : 29 লিঙ্গ : মহিলা	KLM0444620 ফটো উপলব্ধ	422 নাম : জহেন হেমব্রম পিতাৰ নাম : বিজয় ঘৰ নং : ১৩৫ বয়স : 50 লিঙ্গ : পুৰুষ	KLM2377653 ফটো উপলব্ধ
423 নাম : লক্ষী মৰম স্বামীৰ নাম : জহেন ঘৰ নং : ১৩৫ বয়স : 44 লিঙ্গ : মহিলা	KLM2377664 ফটো উপলব্ধ	424 নাম : ফিলিপ হেমব্রম পিতাৰ নাম : লাবিন ঘৰ নং : ১৩৬ বয়স : 45 লিঙ্গ : পুৰুষ	KLM2377675 ফটো উপলব্ধ	425 নাম : মাৰথা মৰম পিতাৰ নাম : কোলা ঘৰ নং : ১৩৮ বয়স : 65 লিঙ্গ : পুৰুষ	KLM2377711 ফটো উপলব্ধ
426 নাম : বিলাদিং মৰম পিতাৰ নাম : কাসিমত ঘৰ নং : ১৩৯ বয়স : 47 লিঙ্গ : পুৰুষ	KLM2377744 ফটো উপলব্ধ	427 নাম : সসিলা মৰম পিতাৰ নাম : বিলাদিং ঘৰ নং : ১৩৯ বয়স : 44 লিঙ্গ : মহিলা	KLM2377755 ফটো উপলব্ধ	428 নাম : দৰতী মৰম পিতাৰ নাম : বিলাদিং ঘৰ নং : ১৩৯ বয়স : 39 লিঙ্গ : মহিলা	KLM2377777 ফটো উপলব্ধ
429 নাম : পান্ডু হেমব্রম পিতাৰ নাম : ফাগু ঘৰ নং : ১৪২ বয়স : 57 লিঙ্গ : পুৰুষ	KLM2377824 ফটো উপলব্ধ	430 নাম : মেনকা হেমব্রম স্বামীৰ নাম : দায়েত ঘৰ নং : ১৪২ বয়স : 45 লিঙ্গ : মহিলা	KLM2377857 ফটো উপলব্ধ	431 নাম : বাৰো হেম্ব্রম পিতাৰ নাম : পান্ডু হেম্ব্রম ঘৰ নং : ১৪২ বয়স : 33 লিঙ্গ : পুৰুষ	KLM2379897 ফটো উপলব্ধ
432 নাম : শ্ৰীমত মাৰ্ভি পিতাৰ নাম : সথযা ঘৰ নং : ১৪৪ বয়স : 70 লিঙ্গ : পুৰুষ	KLM2377880 ফটো উপলব্ধ	433 নাম : বেশী মৰম স্বামীৰ নাম : শ্ৰীমত ঘৰ নং : ১৪৪ বয়স : 65 লিঙ্গ : মহিলা	KLM2377891 ফটো উপলব্ধ	434 নাম : সৌখলৌ হাসদা পিতাৰ নাম : কিসুন ঘৰ নং : ১৪৪ বয়স : 45 লিঙ্গ : পুৰুষ	KLM2377904 ফটো উপলব্ধ
435 নাম : সুমি মাৰ্ভি স্বামীৰ নাম : সৌখলৌ ঘৰ নং : ১৪৪ বয়স : 42 লিঙ্গ : মহিলা	KLM2377915 ফটো উপলব্ধ	436 নাম : বাহা মাৰ্ভী পিতাৰ নাম : শ্ৰীমত মাৰ্ভী ঘৰ নং : ১৪৪ বয়স : 33 লিঙ্গ : মহিলা	KLM2479325 ফটো উপলব্ধ	437 নাম : ফুলমনী হাসদা স্বামীৰ নাম : কিলু ঘৰ নং : ১৫১ বয়স : 70 লিঙ্গ : মহিলা	KLM2378043 ফটো উপলব্ধ
438 নাম : সুনীল টুডু পিতাৰ নাম : কিলু ঘৰ নং : ১৫১ বয়স : 38 লিঙ্গ : পুৰুষ	KLM2378065 ফটো উপলব্ধ	439 নাম : সুমিত্ৰা হাসদা স্বামীৰ নাম : সুনীল হাসদা ঘৰ নং : ১৫১ বয়স : 37 লিঙ্গ : মহিলা	KLM2378076 ফটো উপলব্ধ	440 নাম : হাপৰাম টুডু পিতাৰ নাম : কিলু টুডু ঘৰ নং : ১৫১ বয়স : 31 লিঙ্গ : পুৰুষ	KLM2479336 ফটো উপলব্ধ
441 নাম : সুকুমনী মাৰ্ভি স্বামীৰ নাম : মনসিং ঘৰ নং : ১৫৬ বয়স : 50 লিঙ্গ : মহিলা	KLM2378178 ফটো উপলব্ধ	442 নাম : লেদে টুডু পিতাৰ নাম : বাঁতু ঘৰ নং : ১৫৭ বয়স : 65 লিঙ্গ : পুৰুষ	KLM2378203 ফটো উপলব্ধ	443 নাম : হামবৌ টুডু পিতাৰ নাম : লেদে ঘৰ নং : ১৫৭ বয়স : 38 লিঙ্গ : পুৰুষ	KLM2378236 ফটো উপলব্ধ



444 নাম : জেনে সৰেন পিতাৰ নাম: মুতা ঘৰ নং : ১৫৯ বয়স : 55 লিঙ্গ : পুৰুষ	KLM2378281 ফটো উপলব্ধ	445 নাম : লেবেন মাৰ্ভি পিতাৰ নাম: মঙ্গল ঘৰ নং : ১৬৪ বয়স : 55 লিঙ্গ : পুৰুষ	KLM2378372 ফটো উপলব্ধ	S2 446 নাম : সানি হেমব্রম স্বামীৰ নাম: লেবেন ঘৰ নং : ১৬৪ বয়স : 50 লিঙ্গ : মহিলা	KLM2378383 ফটো উপলব্ধ
447 নাম : বোক্ষো টুডু পিতাৰ নাম: লেবেন টুডু ঘৰ নং : ১৬৪ বয়স : 27 লিঙ্গ : পুৰুষ	KLM0588954 ফটো উপলব্ধ	448 নাম : জোসেফ টুডু পিতাৰ নাম: লেবেন টুডু ঘৰ নং : ১৬৪ বয়স : 26 লিঙ্গ : পুৰুষ	KLM0583203 ফটো উপলব্ধ	449 নাম : হোপনী বেণ্ডা স্বামীৰ নাম: যোচেফ টুডু ঘৰ নং : 164 বয়স : 23 লিঙ্গ : মহিলা	IZQ0076026 ফটো উপলব্ধ
450 নাম : মনসি হাসদা পিতাৰ নাম: চিধা ঘৰ নং : ১৬৫ বয়স : 40 লিঙ্গ : পুৰুষ	KLM2378430 ফটো উপলব্ধ	451 নাম : বশ্কা মুৰ্মু পিতাৰ নাম: সুনীৰাম মুৰ্মু ঘৰ নং : ১৬৫ বয়স : 25 লিঙ্গ : পুৰুষ	KLM0634683 ফটো উপলব্ধ	452 নাম : সমী মুৰ্মু অন্যান্য: মঙ্গল মুৰ্মু ঘৰ নং : ১৬৭ বয়স : 32 লিঙ্গ : মহিলা	KLM2378485 ফটো উপলব্ধ
453 নাম : সমে সৰেন পিতাৰ নাম: মথাল ঘৰ নং : ১৬৮ বয়স : 65 লিঙ্গ : পুৰুষ	KLM2378496 ফটো উপলব্ধ	454 নাম : বাহা মুৰ্মু স্বামীৰ নাম: সমে সৰেন ঘৰ নং : ১৬৮ বয়স : 45 লিঙ্গ : মহিলা	KLM0072629 ফটো উপলব্ধ	455 নাম : বেণ্টা সৰেন পিতাৰ নাম: সমে সৰেন ঘৰ নং : ১৬৮ বয়স : 37 লিঙ্গ : পুৰুষ	KLM2379900 ফটো উপলব্ধ
456 নাম : শমীলা টুডু স্বামীৰ নাম: খিলি মুৰমু ঘৰ নং : 176 বয়স : 33 লিঙ্গ : মহিলা	KLM0447912 ফটো উপলব্ধ	457 নাম : পাউলুস টুডু পিতাৰ নাম: হোপনা ঘৰ নং : ১৭৭ বয়স : 50 লিঙ্গ : পুৰুষ	KLM2378667 ফটো উপলব্ধ	458 নাম : ৰবি সৰেন পিতাৰ নাম: সমে ঘৰ নং : ১৭৮ বয়স : 52 লিঙ্গ : পুৰুষ	KLM2378689 ফটো উপলব্ধ
459 নাম : মাইকু হেমব্রম স্বামীৰ নাম: মাৰ্থা ঘৰ নং : 183 বয়স : 60 লিঙ্গ : মহিলা	KLM2377722 ফটো উপলব্ধ	460 নাম : দৰ্শাই মুৰমু পিতাৰ নাম: বিলাদিং ঘৰ নং : 183 বয়স : 42 লিঙ্গ : পুৰুষ	KLM2377766 ফটো উপলব্ধ	461 নাম : জেঠা মাৰ্ভি পিতাৰ নাম: ৰহৰা ঘৰ নং : ১৯৩ বয়স : 42 লিঙ্গ : পুৰুষ	KLM2378974 ফটো উপলব্ধ
462 নাম : দংলো মুৰমু স্বামীৰ নাম: জীতেন ঘৰ নং : ১৯৬ বয়স : 55 লিঙ্গ : মহিলা	KLM2379057 ফটো উপলব্ধ	463 নাম : কান্দন সৰেন পিতাৰ নাম: সোমাই ঘৰ নং : ১৯৭ বয়স : 55 লিঙ্গ : পুৰুষ	KLM2379068 ফটো উপলব্ধ	464 নাম : সুপল হাসদা পিতাৰ নাম: সোমাই ঘৰ নং : ১৯৮ বয়স : 60 লিঙ্গ : পুৰুষ	KLM2379080 ফটো উপলব্ধ
465 নাম : টাক্ৰা মুৰমু স্বামীৰ নাম: লক্ষীৰাম ঘৰ নং : ১৯৯ বয়স : 60 লিঙ্গ : মহিলা	KLM2379126 ফটো উপলব্ধ	466 নাম : মনিৰাম কিস্কু পিতাৰ নাম: সুনৌ ঘৰ নং : ১৯৯ বয়স : 45 লিঙ্গ : পুৰুষ	KLM2379115 ফটো উপলব্ধ	467 নাম : ৰাই বেণ্ডা পিতাৰ নাম: মংগা ঘৰ নং : ২১৩ বয়স : 80 লিঙ্গ : পুৰুষ	KLM2379386 ফটো উপলব্ধ
468 নাম : মাৰ্ভি সৰেন স্বামীৰ নাম: ৰাই ঘৰ নং : ২১৩ বয়স : 75 লিঙ্গ : মহিলা	KLM2379397 ফটো উপলব্ধ	469 নাম : সাগাৰাম সৰেন পিতাৰ নাম: বাৰিয়া ঘৰ নং : ২২০ বয়স : 60 লিঙ্গ : পুৰুষ	KLM2379524 ফটো উপলব্ধ	470 নাম : বসো বাক্কি স্বামীৰ নাম: সাগাৰাম ঘৰ নং : ২২০ বয়স : 55 লিঙ্গ : মহিলা	KLM2379535 ফটো উপলব্ধ
471 নাম : খাৰিয়া সৰেন পিতাৰ নাম: সাগাৰাম সৰেন ঘৰ নং : ২২০ বয়স : 35 লিঙ্গ : পুৰুষ	KLM0104026 ফটো উপলব্ধ	472 নাম : হাথ্ৰাম টুডু পিতাৰ নাম: বাৰিসিং ঘৰ নং : ৫৮৯ বয়স : 49 লিঙ্গ : পুৰুষ	KLM2379637 ফটো উপলব্ধ	473 নাম : বাসিলা মাৰ্ভি স্বামীৰ নাম: আলমা ঘৰ নং : ৫৮৯ বয়স : 48 লিঙ্গ : মহিলা	KLM2379648 ফটো উপলব্ধ



474	KLM2379739	ফটো উপলব্ধ
নাম : সবক মূৰমু পিতাৰ নাম: বাৰ্বুৰাম ঘৰ নং : ৯৯৭ বয়স : 55 লিঙ্গ : পুৰুষ		

475	KLM2379740	ফটো উপলব্ধ
নাম : সুমি বান্ধি স্বামীৰ নাম: সবক ঘৰ নং : ৯৯৭ বয়স : 50 লিঙ্গ : মহিলা		

476	DBG0335380	ফটো উপলব্ধ
নাম : সুনিল বৰ্মান পিতাৰ নাম: মদন বৰ্মান ঘৰ নং : 997 বয়স : 35 লিঙ্গ : পুৰুষ		

477	KLM0669515	ফটো উপলব্ধ
নাম : জোসেফ মুৰ্মু পিতাৰ নাম: সাৰ্বক মুৰ্মু ঘৰ নং : ৯৯৭ বয়স : 30 লিঙ্গ : পুৰুষ		

478	IZQ0164145	ফটো উপলব্ধ
নাম : ইলিসাবেত মুৰ্মু পিতাৰ নাম: সবক মুৰ্মু ঘৰ নং : 997 বয়স : 27 লিঙ্গ : মহিলা		

479	KLM2379751	ফটো উপলব্ধ
নাম : ফুলমুনি মূৰমু স্বামীৰ নাম: জলিহা ঘৰ নং : ১০০০ বয়স : 48 লিঙ্গ : মহিলা		



# 480 নাম : অনাৰী নাৰ্জাৰী স্বামীৰ নাম: জিফ্ৰেল নাৰ্জাৰী ঘৰ নং : 175 বয়স : 31 লিঙ্গ : মহিলা	IZQ0132142 ফটো উপলব্ধ	481 নাম : গোপীনাথ মাৰ্ভি পিতাৰ নাম: মোহন ঘৰ নং : 1 বয়স : 50 লিঙ্গ : পুৰুষ	KLM6234599 ফটো উপলব্ধ	482 নাম : শ্যামেল মূৰম পিতাৰ নাম: জিতেন ঘৰ নং : 2 বয়স : 53 লিঙ্গ : পুৰুষ	KLM6234613 ফটো উপলব্ধ
483 নাম : মনিতা হাসদা পিতাৰ নাম: অপেন ঘৰ নং : 2ক বয়স : 48 লিঙ্গ : মহিলা	KLM6234635 ফটো উপলব্ধ	484 নাম : সন্জয় মাৰ্ভী পিতাৰ নাম: সাদম মাৰ্ভ ঘৰ নং : 2ক বয়স : 32 লিঙ্গ : পুৰুষ	KLM6242520 ফটো উপলব্ধ	485 নাম : চুৰকা হেমব্রম পিতাৰ নাম: জীছাই হেমব্রম ঘৰ নং : 3 বয়স : 66 লিঙ্গ : পুৰুষ	IZQ0185751 ফটো উপলব্ধ
486 নাম : নজিত বসুমতাৰী পিতাৰ নাম: নৃপেন বসুমতাৰী ঘৰ নং : ৩ বয়স : 47 লিঙ্গ : পুৰুষ	KLM2425765 ফটো উপলব্ধ	487 নাম : সোবান মাৰ্ভী পিতাৰ নাম: লাছেৰ ঘৰ নং : ৩ বয়স : 45 লিঙ্গ : পুৰুষ	KLM6234679 ফটো উপলব্ধ	488 নাম : মিৰ হেমব্রম স্বামীৰ নাম: সোবান ঘৰ নং : ৩ বয়স : 42 লিঙ্গ : মহিলা	KLM6234668 ফটো উপলব্ধ
489 নাম : পাৰ্বতীয়া উৰাও পিতাৰ নাম: বুদ্ধ ঘৰ নং : 3 বয়স : 39 লিঙ্গ : মহিলা	KLM5838302 ফটো উপলব্ধ	490 নাম : চিমন মাৰ্ভী পিতাৰ নাম: সোবান মাৰ্ভী ঘৰ নং : ৩ বয়স : 23 লিঙ্গ : পুৰুষ	KLM1498682 ফটো উপলব্ধ	491 নাম : সোনতী মাৰ্ভী পিতাৰ নাম: সোবান মাৰ্ভী ঘৰ নং : 3 বয়স : 20 লিঙ্গ : মহিলা	IZQ0061333 ফটো উপলব্ধ
492 নাম : ফুলিনা হাসদা স্বামীৰ নাম: বাবুৰাম মাৰ্ভী ঘৰ নং : 8 বয়স : 32 লিঙ্গ : মহিলা	KLM0409755 ফটো উপলব্ধ	493 নাম : বাবুৰাম মাৰ্ভী পিতাৰ নাম: বুলাই মাৰ্ভী ঘৰ নং : 8 বয়স : 31 লিঙ্গ : পুৰুষ	KLM0175679 ফটো উপলব্ধ	# 494 নাম : কানুৰাম চৰেন পিতাৰ নাম: জংলু চৰেন ঘৰ নং : 60 বয়স : 25 লিঙ্গ : পুৰুষ	IZQ0029363 ফটো উপলব্ধ
# 495 নাম : মঙ্গল মাৰ্ভী পিতাৰ নাম: বোলাই মাৰ্ভী ঘৰ নং : 8ক বয়স : 55 লিঙ্গ : পুৰুষ	KLM6234704 ফটো উপলব্ধ	496 নাম : মুনি হাসদা স্বামীৰ নাম: মঙ্গল ঘৰ নং : 8ক বয়স : 52 লিঙ্গ : মহিলা	KLM6234715 ফটো উপলব্ধ	497 নাম : ৰবিলাল হেমব্রম পিতাৰ নাম: পেৰু ঘৰ নং : ৫ বয়স : 55 লিঙ্গ : পুৰুষ	KLM6234726 ফটো উপলব্ধ
498 নাম : আনা টুডু স্বামীৰ নাম: ৰবিলাল ঘৰ নং : ৫ বয়স : 52 লিঙ্গ : মহিলা	KLM6234737 ফটো উপলব্ধ	499 নাম : ফুলমনি হেমব্রম পিতাৰ নাম: পেৰু ঘৰ নং : ৫ বয়স : 52 লিঙ্গ : মহিলা	KLM6234748 ফটো উপলব্ধ	500 নাম : বৰ্না হেম্ব্রম পিতাৰ নাম: বুৰীলাল হেম্ব্রম ঘৰ নং : ৫ বয়স : 35 লিঙ্গ : পুৰুষ	KLM6242495 ফটো উপলব্ধ
501 নাম : মিৰি হেমব্রোম পিতাৰ নাম: ৰবিলাল হেমব্রোম ঘৰ নং : ৫ বয়স : 31 লিঙ্গ : মহিলা	KLM2425801 ফটো উপলব্ধ	502 নাম : লুকাচ হেমব্রম পিতাৰ নাম: ৰবিলাল হেমব্রম ঘৰ নং : ৫ বয়স : 30 লিঙ্গ : পুৰুষ	KLM0264523 ফটো উপলব্ধ	503 নাম : মেৰী হাসদা স্বামীৰ নাম: বানী হেম্ব্রম ঘৰ নং : ৫ বয়স : 26 লিঙ্গ : মহিলা	KLM0286690 ফটো উপলব্ধ
504 নাম : বেৰনাথ হেমব্রম পিতাৰ নাম: ৰবিলাল হেমব্রম ঘৰ নং : ৫ বয়স : 23 লিঙ্গ : পুৰুষ	IZQ0031138 ফটো উপলব্ধ	505 নাম : ঈকেজচ বৰ্গয়াৰী পিতাৰ নাম: জনেশ্বৰ বৰ্গয়াৰী ঘৰ নং : 198 বয়স : 43 লিঙ্গ : পুৰুষ	KLM0699694 ফটো উপলব্ধ	506 নাম : মীন বৰ্গয়াৰী স্বামীৰ নাম: ঈকেজচ বৰ্গয়াৰী ঘৰ নং : 198 বয়স : 40 লিঙ্গ : মহিলা	KLM0700096 ফটো উপলব্ধ
507 নাম : জিফ্ৰেল নাৰ্জাৰী পিতাৰ নাম: সমেশ্বৰ নাৰ্জাৰী ঘৰ নং : 19৫ বয়স : 40 লিঙ্গ : পুৰুষ	IZQ0132159 ফটো উপলব্ধ	508 নাম : নিৰন বসুমতাৰী পিতাৰ নাম: বিশ্বামিত্ৰ বসুমতাৰী ঘৰ নং : 19৯ বয়স : 30 লিঙ্গ : পুৰুষ	KLM0675835 ফটো উপলব্ধ	509 নাম : ফৰমেশ্বৰ মচাহাৰী পিতাৰ নাম: গেন্দ্ৰা মচাহাৰী ঘৰ নং : 1৮৯ বয়স : 56 লিঙ্গ : পুৰুষ	KLM0700039 ফটো উপলব্ধ



510	IZQ0146274
নাম : নীলা মছাহাৰী স্বামীৰ নাম : পৰমেশ্বৰ মছাহাৰী ঘৰ নং : 189 বয়স : 47 লিঙ্গ : মহিলা	ফটো উপলব্ধ

511	KLM0676684
নাম : উদাংশী মছাহাৰী পিতাৰ নাম : পৰমেশ্বৰ মছাহাৰী ঘৰ নং : 189 বয়স : 24 লিঙ্গ : মহিলা	ফটো উপলব্ধ

512	IZQ0146381
নাম : অজয় মছাহাৰী পিতাৰ নাম : পৰমেশ্বৰ মছাহাৰী ঘৰ নং : 189 বয়স : 19 লিঙ্গ : পুৰুষ	ফটো উপলব্ধ

513	IZQ0047522
নাম : প্ৰোপুল্লো বসুমতাৰী পিতাৰ নাম : ৰবেন বসুমতাৰী ঘৰ নং : 193 বয়স : 47 লিঙ্গ : পুৰুষ	ফটো উপলব্ধ

514	IZQ0063560
নাম : ৰোপুল্লো বসুমতাৰী পিতাৰ নাম : ৰবেন বসুমতাৰী ঘৰ নং : 193 বয়স : 46 লিঙ্গ : পুৰুষ	ফটো উপলব্ধ

515	IZQ0046086
নাম : বেৰোনিকা বসুমতাৰী স্বামীৰ নাম : প্ৰোপুল্লো বসুমতাৰী ঘৰ নং : 193 বয়স : 42 লিঙ্গ : মহিলা	ফটো উপলব্ধ



516 নাম : প্ৰিজোন বসুমতাৰী পিতাৰ নাম: বেঞ্জামিন বসুমতাৰী ঘৰ নং : ১৭২ বয়স : 60 লিঙ্গ : পুৰুষ	KLM0674440 ফটো উপলব্ধ	517 নাম : জিয়োসন বসুমতাৰী পিতাৰ নাম: প্ৰিজোন বসুমতাৰী ঘৰ নং : ১৭২ বয়স : 24 লিঙ্গ : পুৰুষ	KLM0674309 ফটো উপলব্ধ	518 নাম : অঞ্জলী দৈমাৰী স্বামীৰ নাম: বীৰখাং নাৰ্জাৰী ঘৰ নং : ১৭৩ বয়স : 29 লিঙ্গ : মহিলা	KLM0673954 ফটো উপলব্ধ
519 নাম : কামাল শূৰ্গিয়াৰী পিতাৰ নাম: গজেন্দ্ৰ শূৰ্গিয়াৰী ঘৰ নং : 175 বয়স : 55 লিঙ্গ : পুৰুষ	KLM0637892 ফটো উপলব্ধ	520 নাম : মৰ্থা শূৰ্গিয়াৰী স্বামীৰ নাম: কমল ঘৰ নং : ১৭৫ বয়স : 43 লিঙ্গ : মহিলা	KLM0698811 ফটো উপলব্ধ	521 নাম : প্ৰাণীল নাৰ্জাৰী পিতাৰ নাম: ঈশাহাক নাৰ্জাৰী ঘৰ নং : ১৭৬ বয়স : 45 লিঙ্গ : পুৰুষ	KLM0699918 ফটো উপলব্ধ
522 নাম : অনীতা নাৰ্জাৰী স্বামীৰ নাম: প্ৰাণীল নাৰ্জাৰী ঘৰ নং : ১৭৬ বয়স : 31 লিঙ্গ : মহিলা	KLM0697151 ফটো উপলব্ধ	523 নাম : অজীত বসুমতাৰী পিতাৰ নাম: ডাবী চৰণ বসুমতাৰী ঘৰ নং : ১৭৭ বয়স : 39 লিঙ্গ : পুৰুষ	KLM0675975 ফটো উপলব্ধ	524 নাম : জোনোতী বসুমতাৰী স্বামীৰ নাম: অজীত বসুমতাৰী ঘৰ নং : ১৭৭ বয়স : 37 লিঙ্গ : মহিলা	KLM0676007 ফটো উপলব্ধ
525 নাম : টিডেন নাৰ্জাৰী পিতাৰ নাম: বলেন নাৰ্জাৰী ঘৰ নং : ১৭৮ বয়স : 46 লিঙ্গ : পুৰুষ	KLM0674275 ফটো উপলব্ধ	526 নাম : বিপদ বড়ো পিতাৰ নাম: কানুৰাম বড়ো ঘৰ নং : ১৮০ বয়স : 44 লিঙ্গ : পুৰুষ	KLM0674226 ফটো উপলব্ধ	527 নাম : গ্যাব্ৰিয়েল বসুমতাৰী পিতাৰ নাম: পাওলুচ বসুমতাৰী ঘৰ নং : ১৮১ বয়স : 60 লিঙ্গ : পুৰুষ	KLM0675611 ফটো উপলব্ধ
528 নাম : ৰতন নাৰ্জাৰী পিতাৰ নাম: চিমৰা নাৰ্জাৰী ঘৰ নং : 182 বয়স : 48 লিঙ্গ : পুৰুষ	IZQ0090613 ফটো উপলব্ধ	529 নাম : মাগদালি নাৰ্জাৰী স্বামীৰ নাম: বৃংছাদ নাৰ্জাৰী ঘৰ নং : ১৮২ বয়স : 28 লিঙ্গ : মহিলা	KLM0675207 ফটো উপলব্ধ	530 নাম : বৃংছাদ নাৰ্জাৰী পিতাৰ নাম: আতিৰ নাৰ্জাৰী ঘৰ নং : ১৮২ বয়স : 25 লিঙ্গ : পুৰুষ	KLM0675280 ফটো উপলব্ধ
531 নাম : অনীল মচাহাৰী পিতাৰ নাম: অনন্তো মচাহাৰী ঘৰ নং : ১৮৩ বয়স : 41 লিঙ্গ : পুৰুষ	KLM0673806 ফটো উপলব্ধ	532 নাম : নিলিমা নাৰ্জাৰী স্বামীৰ নাম: অনিল মোছাহাৰী ঘৰ নং : 183 বয়স : 39 লিঙ্গ : মহিলা	IZQ0103515 ফটো উপলব্ধ	533 নাম : সঞ্জিত মচাহাৰী পিতাৰ নাম: ঠপেশ্বৰ মচাহাৰী ঘৰ নং : 184 বয়স : 44 লিঙ্গ : পুৰুষ	KLM0699637 ফটো উপলব্ধ
534 নাম : সংযুক্ত মুছাহাৰী স্বামীৰ নাম: সঞ্জিত মুছাহাৰী ঘৰ নং : 184 বয়স : 38 লিঙ্গ : মহিলা	KLM0699512 ফটো উপলব্ধ	535 নাম : দোমোনিক নাৰ্জাৰী পিতাৰ নাম: নগেন নাৰ্জাৰী ঘৰ নং : ১৮৫ বয়স : 36 লিঙ্গ : মহিলা	KLM0675645 ফটো উপলব্ধ	536 নাম : ব্ৰিসিল নাৰ্জাৰী পিতাৰ নাম: নগেন নাৰ্জাৰী ঘৰ নং : ১৮৫ বয়স : 31 লিঙ্গ : পুৰুষ	KLM0675124 ফটো উপলব্ধ
537 নাম : সিটীল্য নাৰ্জাৰী স্বামীৰ নাম: ব্ৰিসিল নাৰ্জাৰী ঘৰ নং : ১৮৫ বয়স : 30 লিঙ্গ : মহিলা	KLM0675009 ফটো উপলব্ধ	538 নাম : বুবাশ বসুমতাৰী পিতাৰ নাম: হৰ্নক ঘৰ নং : ১৮৭ বয়স : 44 লিঙ্গ : পুৰুষ	KLM0699447 ফটো উপলব্ধ	539 নাম : ৰপণী বসুমতাৰী স্বামীৰ নাম: বুবাশ ঘৰ নং : ১৮৭ বয়স : 42 লিঙ্গ : মহিলা	KLM0699389 ফটো উপলব্ধ
540 নাম : ৰিমিয়োন বসুমতাৰী পিতাৰ নাম: বুবাশ বসুমতাৰী ঘৰ নং : ১৮৭ বয়স : 26 লিঙ্গ : পুৰুষ	KLM0700112 ফটো উপলব্ধ	541 নাম : সিমিয়োন বসুমতাৰী পিতাৰ নাম: বুবাশ বসুমতাৰী ঘৰ নং : ১৮৭ বয়স : 25 লিঙ্গ : পুৰুষ	KLM0700062 ফটো উপলব্ধ	542 নাম : নন্দ বৰগয়াৰী পিতাৰ নাম: সুবন ঘৰ নং : ১৯০ বয়স : 38 লিঙ্গ : পুৰুষ	KLM0699744 ফটো উপলব্ধ
543 নাম : জোঁসাৰ বসুমতাৰী পিতাৰ নাম: হাবেলী বসুমতাৰী ঘৰ নং : ১৯১ বয়স : 25 লিঙ্গ : পুৰুষ	KLM0675173 ফটো উপলব্ধ	544 নাম : দেইশাত বসুমতাৰী অন্যান্য: জোঁসাৰ বসুমতাৰী ঘৰ নং : 191 বয়স : 22 লিঙ্গ : পুৰুষ	IZQ0109033 ফটো উপলব্ধ	545 নাম : সেলোমী ঈশ্ববাৰী স্বামীৰ নাম: জোঁসাৰ বসুমতাৰী ঘৰ নং : 191 বয়স : 20 লিঙ্গ : মহিলা	IZQ0109009 ফটো উপলব্ধ



546 নাম : বিজৌম বসুমতাৰী স্বামীৰ নাম : চিৰিল বসুমতাৰী ঘৰ নং : 191 ক বয়স : 38 লিঙ্গ : মহিলা	IZQ0139071 ফটো উপলব্ধ	547 নাম : চিৰিল বসুমতাৰী অন্যান্য : হাবেল বসুমতাৰী ঘৰ নং : 191 ক বয়স : 31 লিঙ্গ : পুৰুষ	IZQ0117200 ফটো উপলব্ধ	548 নাম : মহিত মচাহাৰী পিতাৰ নাম : সোন মচাহাৰী ঘৰ নং : 192 বয়স : 43 লিঙ্গ : পুৰুষ	KLM0698100 ফটো উপলব্ধ
549 নাম : জিলা মচাহাৰী স্বামীৰ নাম : মহিত মচাহাৰী ঘৰ নং : 192 বয়স : 38 লিঙ্গ : মহিলা	KLM0702050 ফটো উপলব্ধ	550 নাম : জেতিন নাৰ্জাৰী পিতাৰ নাম : লিচৰন নাৰ্জাৰী ঘৰ নং : 193 বয়স : 62 লিঙ্গ : পুৰুষ	KLM0699926 ফটো উপলব্ধ	551 নাম : পুটলী নাৰ্জাৰী স্বামীৰ নাম : জেতিন নাৰ্জাৰী ঘৰ নং : 193 বয়স : 57 লিঙ্গ : মহিলা	KLM0699769 ফটো উপলব্ধ
552 নাম : নিকা নাৰ্জাৰী স্বামীৰ নাম : চবেন নাৰ্জাৰী ঘৰ নং : 193 বয়স : 33 লিঙ্গ : মহিলা	KLM0700542 ফটো উপলব্ধ	553 নাম : ওৰেস নাৰ্জাৰী পিতাৰ নাম : সোমবাৰ নাৰ্জাৰী ঘৰ নং : 193 বয়স : 52 লিঙ্গ : পুৰুষ	KLM0674929 ফটো উপলব্ধ	554 নাম : টেৰেসা নাৰ্জাৰী স্বামীৰ নাম : ওৰেস নাৰ্জাৰী ঘৰ নং : 198 বয়স : 42 লিঙ্গ : মহিলা	KLM0675330 ফটো উপলব্ধ
555 নাম : জ্যাকব নাৰ্জাৰী পিতাৰ নাম : ওৰেস নাৰ্জাৰী ঘৰ নং : 198 বয়স : 28 লিঙ্গ : পুৰুষ	KLM0674531 ফটো উপলব্ধ	556 নাম : ফীলীমোন নাৰ্জাৰী পিতাৰ নাম : ওৰেস নাৰ্জাৰী ঘৰ নং : 198 বয়স : 26 লিঙ্গ : পুৰুষ	KLM0675413 ফটো উপলব্ধ	557 নাম : সৰোনিকা নাৰ্জাৰী পিতাৰ নাম : ওৰেস নাৰ্জাৰী ঘৰ নং : 194 বয়স : 21 লিঙ্গ : মহিলা	IZQ0154963 ফটো উপলব্ধ
558 নাম : বহিমা নাৰ্জাৰী পিতাৰ নাম : ওৰেস নাৰ্জাৰী ঘৰ নং : 194 বয়স : 20 লিঙ্গ : মহিলা	IZQ0160259 ফটো উপলব্ধ	559 নাম : অলকা নাৰ্জাৰী স্বামীৰ নাম : গাব্ৰিয়েল নাৰ্জাৰী ঘৰ নং : 195 বয়স : 42 লিঙ্গ : মহিলা	KLM0675819 ফটো উপলব্ধ	560 নাম : বিলন বসুমতাৰী পিতাৰ নাম : সনীৰাম বসুমতাৰী ঘৰ নং : 196 বয়স : 65 লিঙ্গ : পুৰুষ	KLM0700328 ফটো উপলব্ধ
561 নাম : দীপা বসুমতাৰী স্বামীৰ নাম : ললিত বসুমতাৰী ঘৰ নং : 199 বয়স : 45 লিঙ্গ : মহিলা	KLM0675504 ফটো উপলব্ধ	562 নাম : ললিত বসুমতাৰী পিতাৰ নাম : সুনীল বসুমতাৰী ঘৰ নং : 199 বয়স : 31 লিঙ্গ : পুৰুষ	KLM0675314 ফটো উপলব্ধ	563 নাম : পোপোলা নাৰ্জাৰী স্বামীৰ নাম : সোমোজাত ঘৰ নং : 199 বয়স : 30 লিঙ্গ : মহিলা	KLM0698753 ফটো উপলব্ধ
564 নাম : সেবেষ্টেন বসুমতাৰী পিতাৰ নাম : সুনীলালী বসুমতাৰী ঘৰ নং : 199 বয়স : 56 লিঙ্গ : পুৰুষ	KLM0700252 ফটো উপলব্ধ	565 নাম : ভাগীৰতী মগৰ অন্যান্য : লাল বাহাদুৰ মগৰ ঘৰ নং : 200 বয়স : 42 লিঙ্গ : মহিলা	KLM5334678 ফটো উপলব্ধ	566 নাম : লাল বাহাদুৰ মগৰ মাতৃৰ নাম : হকমীয়া ঘৰ নং : 200 বয়স : 41 লিঙ্গ : পুৰুষ	KLM6240308 ফটো উপলব্ধ
567 নাম : ৰোবিতা নাৰ্জাৰী স্বামীৰ নাম : বাৰেন নাৰ্জাৰী ঘৰ নং : 200 বয়স : 36 লিঙ্গ : মহিলা	KLM0673913 ফটো উপলব্ধ	# 568 নাম : জিত বগু ৰাই পিতাৰ নাম : পূৰ্ণ ঘৰ নং : 202 বয়স : 45 লিঙ্গ : পুৰুষ	KLM6239492 ফটো উপলব্ধ	569 নাম : মন মায়া ৰাই স্বামীৰ নাম : জিতবাহাদুৰ ৰাই ঘৰ নং : 202 বয়স : 30 লিঙ্গ : মহিলা	KLM0262493 ফটো উপলব্ধ
570 নাম : পিটোট নাৰ্জাৰী পিতাৰ নাম : গাব্ৰেল নাৰ্জাৰী ঘৰ নং : 203 বয়স : 37 লিঙ্গ : পুৰুষ	KLM1124270 ফটো উপলব্ধ	571 নাম : ৰূপিন নাৰ্জাৰী স্বামীৰ নাম : পিটোট নাৰ্জাৰী ঘৰ নং : 203 বয়স : 28 লিঙ্গ : মহিলা	KLM1124262 ফটো উপলব্ধ	572 নাম : নিগেন নাৰ্জাৰী পিতাৰ নাম : সুশিল ঘৰ নং : 204 বয়স : 70 লিঙ্গ : পুৰুষ	KLM6241867 ফটো উপলব্ধ
573 নাম : প্ৰফিলা নাৰ্জাৰী স্বামীৰ নাম : নিগেন ঘৰ নং : 204 বয়স : 65 লিঙ্গ : মহিলা	KLM6241878 ফটো উপলব্ধ	574 নাম : ছুপেন নাৰ্জাৰী পিতাৰ নাম : নিগেন ঘৰ নং : 204 বয়স : 45 লিঙ্গ : পুৰুষ	KLM6241889 ফটো উপলব্ধ	575 নাম : উয়েল নাৰ্জাৰী পিতাৰ নাম : গোবিন নাৰ্জাৰী ঘৰ নং : 204 বয়স : 41 লিঙ্গ : পুৰুষ	IZQ0153148 ফটো উপলব্ধ



576 নাম : জয়া নাৰ্জাৰী পিতাৰ নাম: উয়েল নাৰ্জাৰী ঘৰ নং : 204 বয়স : 36 লিঙ্গ : মহিলা	IZQ0153171 ফটো উপলব্ধ	577 নাম : অঞ্জলী নাৰ্জাৰী স্বামীৰ নাম: হিলুড নাৰ্জাৰী ঘৰ নং : 204 বয়স : 26 লিঙ্গ : মহিলা	KLM0660134 ফটো উপলব্ধ	578 নাম : ৰোস্তিনা নাৰ্জাৰী পিতাৰ নাম: উয়েল নাৰ্জাৰী ঘৰ নং : 204 বয়স : 20 লিঙ্গ : মহিলা	IZQ0153155 ফটো উপলব্ধ
579 নাম : হেমেশ নাৰ্জাৰী পিতাৰ নাম: উয়েল নাৰ্জাৰী ঘৰ নং : 204 বয়স : 19 লিঙ্গ : পুৰুষ	IZQ0153163 ফটো উপলব্ধ	580 নাম : নহেন বসুমতাৰী পিতাৰ নাম: ললিত বসুমতাৰী ঘৰ নং : 205 বয়স : 48 লিঙ্গ : পুৰুষ	KLM1282524 ফটো উপলব্ধ	581 নাম : কান্দি বসুমতাৰী স্বামীৰ নাম: নহেন বসুমতাৰী ঘৰ নং : 205 বয়স : 37 লিঙ্গ : মহিলা	IZQ0073007 ফটো উপলব্ধ
582 নাম : অনোনী বসুমতাৰী পিতাৰ নাম: সাওন বসুমতাৰী ঘৰ নং : 206 বয়স : 52 লিঙ্গ : পুৰুষ	IZQ0072413 ফটো উপলব্ধ	583 নাম : মালতী বসুমতাৰী স্বামীৰ নাম: অনোনী বসুমতাৰী ঘৰ নং : 206 বয়স : 43 লিঙ্গ : মহিলা	IZQ0072264 ফটো উপলব্ধ	584 নাম : নিজেম বসুমতাৰী পিতাৰ নাম: অনোনী বসুমতাৰী ঘৰ নং : 206 বয়স : 23 লিঙ্গ : পুৰুষ	KLM5268115 ফটো উপলব্ধ
585 নাম : নেসীন বসুমতাৰী পিতাৰ নাম: অনোনী বসুমতাৰী ঘৰ নং : 206 বয়স : 20 লিঙ্গ : পুৰুষ	IZQ0072272 ফটো উপলব্ধ	586 নাম : আজলী নাৰ্জাৰী স্বামীৰ নাম: ৰোস্তোম নাৰ্জাৰী ঘৰ নং : 207 বয়স : 32 লিঙ্গ : মহিলা	KLM1293976 ফটো উপলব্ধ	587 নাম : গাবখলী নাৰ্জাৰী স্বামীৰ নাম: জোলন নাৰ্জাৰী ঘৰ নং : 208 বয়স : 44 লিঙ্গ : মহিলা	IZQ0072389 ফটো উপলব্ধ
588 নাম : নিৰম নাৰ্জাৰী স্বামীৰ নাম: মীতাংগা নাৰ্জাৰী ঘৰ নং : 208 বয়স : 27 লিঙ্গ : মহিলা	IZQ0072280 ফটো উপলব্ধ	589 নাম : ৰতন নাৰ্জাৰী পিতাৰ নাম: এসলৰ নাৰ্জাৰী ঘৰ নং : 209 বয়স : 31 লিঙ্গ : পুৰুষ	IZQ0072488 ফটো উপলব্ধ	590 নাম : মিলোনী নাৰ্জাৰী স্বামীৰ নাম: ৰতন নাৰ্জাৰী ঘৰ নং : 209 বয়স : 30 লিঙ্গ : মহিলা	IZQ0072405 ফটো উপলব্ধ
591 নাম : জয়শিঙ বসুমতাৰী পিতাৰ নাম: জগেশ বসুমতাৰী ঘৰ নং : 210 বয়স : 53 লিঙ্গ : পুৰুষ	KLM0000596 ফটো উপলব্ধ	# 592 নাম : ধনেশ্বৰ নাৰ্জাৰী পিতাৰ নাম: শনিৰাম ঘৰ নং : 212 বয়স : 51 লিঙ্গ : পুৰুষ	KLM6242031 ফটো উপলব্ধ	593 নাম : মাধবী নাৰ্জাৰী স্বামীৰ নাম: ধনেশ্বৰ ঘৰ নং : 212 বয়স : 50 লিঙ্গ : মহিলা	KLM6242042 ফটো উপলব্ধ
594 নাম : বিংখংগ নাৰ্জাৰী পিতাৰ নাম: দানেশ্বৰ নাৰ্জাৰী ঘৰ নং : 212 বয়স : 22 লিঙ্গ : পুৰুষ	KLM5259106 ফটো উপলব্ধ	595 নাম : আজল বসুমতাৰী পিতাৰ নাম: লেকি বসুমতাৰী ঘৰ নং : 213 বয়স : 36 লিঙ্গ : পুৰুষ	KLM0548180 ফটো উপলব্ধ	596 নাম : সুনজলী বসুমতাৰী স্বামীৰ নাম: আজল বসুমতাৰী ঘৰ নং : 213 বয়স : 27 লিঙ্গ : মহিলা	KLM0682310 ফটো উপলব্ধ
597 নাম : আলশী মুছাহাৰী স্বামীৰ নাম: নিৰম মুছাহাৰী ঘৰ নং : 299 বয়স : 51 লিঙ্গ : মহিলা	KLM5259874 ফটো উপলব্ধ	598 নাম : শামএল মুছাহাৰী পিতাৰ নাম: নিৰম ঘৰ নং : 299 বয়স : 26 লিঙ্গ : পুৰুষ	KLM0519819 ফটো উপলব্ধ	599 নাম : এলবিনা মুছাহাৰী স্বামীৰ নাম: সামুৰেল মুছাহাৰী ঘৰ নং : 299 বয়স : 22 লিঙ্গ : মহিলা	IZQ0027433 ফটো উপলব্ধ
600 নাম : জাষ্টোন বসুমতাৰী পিতাৰ নাম: নহেন বসুমতাৰী ঘৰ নং : 301 বয়স : 33 লিঙ্গ : পুৰুষ	KLM1285212 ফটো উপলব্ধ	601 নাম : ফৈগীম বসুমতাৰী পিতাৰ নাম: নহেন বসুমতাৰী ঘৰ নং : 302 বয়স : 32 লিঙ্গ : পুৰুষ	KLM1278712 ফটো উপলব্ধ	602 নাম : এলীজাবেত নাৰ্জাৰী স্বামীৰ নাম: ফৈগীম বসুমতাৰী ঘৰ নং : 302 বয়স : 23 লিঙ্গ : মহিলা	IZQ0070920 ফটো উপলব্ধ
603 নাম : সিমসন বসুমতাৰী পিতাৰ নাম: কোটী বসুমতাৰী ঘৰ নং : 304 বয়স : 65 লিঙ্গ : পুৰুষ	KLM1293935 ফটো উপলব্ধ	604 নাম : কাকি বসুমতাৰী স্বামীৰ নাম: সিমসন বসুমতাৰী ঘৰ নং : 304 বয়স : 60 লিঙ্গ : মহিলা	KLM1285311 ফটো উপলব্ধ	605 নাম : উদাংশী বসুমতাৰী স্বামীৰ নাম: জেসীয়া বসুমতাৰী ঘৰ নং : 306 বয়স : 28 লিঙ্গ : মহিলা	KLM1293950 ফটো উপলব্ধ



606 নাম : বিপিন গয়াৰী পিতাৰ নাম: মংগল গয়াৰী ঘৰ নং : ৩১২ বয়স : 28 লিঙ্গ : পুৰুষ	KLM5259908 ফটো উপলব্ধ	607 নাম : তাজিমা গয়াৰী স্বামীৰ নাম: বিপিন গয়াৰী ঘৰ নং : ৩১২ বয়স : 27 লিঙ্গ : মহিলা	KLM5259924 ফটো উপলব্ধ	608 নাম : বঞ্জিলা গয়াৰী স্বামীৰ নাম: মনু গয়াৰী ঘৰ নং : ৩১৫ বয়স : 41 লিঙ্গ : মহিলা	KLM5259734 ফটো উপলব্ধ
609 নাম : বামজীত বসুমতাৰী পিতাৰ নাম: যমুনা বসুমতাৰী ঘৰ নং : ৩১৬ বয়স : 47 লিঙ্গ : পুৰুষ	IZQ0155390 ফটো উপলব্ধ	610 নাম : নেমশী মুছাহাৰী স্বামীৰ নাম: লবেন মুছাহাৰী ঘৰ নং : 360 বয়স : 75 লিঙ্গ : মহিলা	KLM1294024 ফটো উপলব্ধ	611 নাম : লবেন মুছাহাৰী পিতাৰ নাম: হীচা মুছাহাৰী ঘৰ নং : 360 বয়স : 64 লিঙ্গ : পুৰুষ	KLM1285287 ফটো উপলব্ধ
612 নাম : মিতিংগা নাৰ্জাৰী পিতাৰ নাম: জোলাৰ নাৰ্জাৰী ঘৰ নং : 2008 বয়স : 30 লিঙ্গ : পুৰুষ	KLM5268081 ফটো উপলব্ধ	613 নাম : প্ৰিমিলা বসুমতাৰী স্বামীৰ নাম: সোলোমন বসুমতাৰী ঘৰ নং : ভূৰপাৰ বয়স : 29 লিঙ্গ : মহিলা	KLM1278746 ফটো উপলব্ধ	614 নাম : বাৰ্ণা নাৰ্জাৰী পিতাৰ নাম: ফীলিমোন নাৰ্জাৰী ঘৰ নং : ন-1 বয়স : 32 লিঙ্গ : পুৰুষ	KLM1293992 ফটো উপলব্ধ
615 নাম : পিমি নাৰ্জাৰী স্বামীৰ নাম: বাৰ্ণা নাৰ্জাৰী ঘৰ নং : ন-1 বয়স : 32 লিঙ্গ : মহিলা	KLM1281906 ফটো উপলব্ধ	616 নাম : মুনজুৰী চোম্পামাৰী স্বামীৰ নাম: বিংকাং চোম্পামাৰী ঘৰ নং : ন-2 বয়স : 53 লিঙ্গ : মহিলা	KLM1284371 ফটো উপলব্ধ	617 নাম : এলিনা বসুমতাৰী মাতৃৰ নাম: বিডিযন বসুমতাৰী ঘৰ নং : না বয়স : 19 লিঙ্গ : মহিলা	IZQ0102657 ফটো উপলব্ধ



618	1	IZQ0205005	নাম : মিনতী হাসদা স্বামীৰ নাম: সুনিৰাম হেমব্রম ঘৰ নং : 36 বয়স : 27 লিঙ্গ : মহিলা	ফটো উপলব্ধ
619	1	IZQ0204974	নাম : বাহা হেমব্রম স্বামীৰ নাম: মণ্ডল হেমব্রম ঘৰ নং : 45 বয়স : 20 লিঙ্গ : মহিলা	ফটো উপলব্ধ
620	2	IZQ0205096	নাম : নিকলাস মুৰ্মু পিতাৰ নাম: সৰ্বক মুৰ্মু ঘৰ নং : 997 বয়স : 25 লিঙ্গ : পুৰুষ	ফটো উপলব্ধ
621	1	IZQ0205898	নাম : লুখিমুনি টুড মাতৃৰ নাম: লীলিমুনি হাসদা ঘৰ নং : 54 বয়স : 20 লিঙ্গ : মহিলা	ফটো উপলব্ধ
622	1	IZQ0205922	নাম : বুবিৰাম টুড মাতৃৰ নাম: লীলিমুনি হাসদা ঘৰ নং : 54 বয়স : 20 লিঙ্গ : পুৰুষ	ফটো উপলব্ধ
623	1	IZQ0217679	নাম : প্রধান চৰেন মাতৃৰ নাম: পিন্দুলু মুৰ্মু ঘৰ নং : 163 বয়স : 19 লিঙ্গ : পুৰুষ	ফটো উপলব্ধ
624	2	IZQ0218248	নাম : সুশীল চৰেন মাতৃৰ নাম: ডোংগো মুৰ্মু ঘৰ নং : 196 বয়স : 19 লিঙ্গ : পুৰুষ	ফটো উপলব্ধ
625	1	IZQ0218321	নাম : ববিচন কিস্কু পিতাৰ নাম: শনিৰাম কিস্কু ঘৰ নং : 75 বয়স : 20 লিঙ্গ : পুৰুষ	ফটো উপলব্ধ
626	1	IZQ0219519	নাম : লোসন মুৰ্মু পিতাৰ নাম: সৌম মুৰ্মু ঘৰ নং : 196 বয়স : 18 লিঙ্গ : পুৰুষ	ফটো উপলব্ধ
627	1	IZQ0219550	নাম : সোলাতেনা মুৰ্মু পিতাৰ নাম: সৌম মুৰ্মু ঘৰ নং : 196 বয়স : 21 লিঙ্গ : মহিলা	ফটো উপলব্ধ
628	1	IZQ0221226	নাম : বিসু চৰেন পিতাৰ নাম: জলহা চৰেন ঘৰ নং : 87 বয়স : 20 লিঙ্গ : পুৰুষ	ফটো উপলব্ধ
629	4	KLM0122937	নাম : চুৰপা মুৰ্মু স্বামীৰ নাম: বিজয় কিস্কু ঘৰ নং : 26 ক বয়স : 32 লিঙ্গ : মহিলা	ফটো উপলব্ধ
630	1	IZQ0240879	নাম : বুধিৰাম হাসদা পিতাৰ নাম: সুায়ৰা হাসদা ঘৰ নং : 25(সী) বয়স : 24 লিঙ্গ : পুৰুষ	ফটো উপলব্ধ
631	1	IZQ0240911	নাম : ধনী চৰেন পিতাৰ নাম: কোনো চৰেন ঘৰ নং : 87 বয়স : 18 লিঙ্গ : মহিলা	ফটো উপলব্ধ
632	2	IZQ0240804	নাম : মুংলি মুৰ্মু পিতাৰ নাম: বাগান মাৰ্ভি ঘৰ নং : 86 বয়স : 19 লিঙ্গ : মহিলা	ফটো উপলব্ধ
633	4	IZQ0241976	নাম : দিনা বসুমতাৰী পিতাৰ নাম: আজিত বসুমতাৰী ঘৰ নং : 177 বয়স : 20 লিঙ্গ : মহিলা	ফটো উপলব্ধ



634	1	IZQ0245589
নাম : বেনকা মুৰ্মু মাতৃৰ নাম : সৰ্বজি মুৰ্মু ঘৰ নং : 170 বয়স : 23 লিঙ্গ : মহিলা		ফটো উপলব্ধ

635	2	HCK0055608
নাম : দীপালী মোছাহাৰী অন্যান্য : মহেন্দ্ৰ মোছাহাৰী ঘৰ নং : 80 বয়স : 32 লিঙ্গ : মহিলা		ফটো উপলব্ধ

636	1	IZQ0252197
নাম : ছোটো কিস্কু পিতাৰ নাম : ৰাম কিস্কু ঘৰ নং : মোমেৰামবাৰী বয়স : 22 লিঙ্গ : পুৰুষ		ফটো উপলব্ধ

ভোটাৰৰ সাৰাংশ							
A) ভোটাৰৰ সংখ্যা							
	তালিকাৰ প্ৰকাৰ	তালিকাৰ চিনাক্তকৰণ	ভোটাৰৰ সংখ্যা				
			পুৰুষ	মহিলা	ওয় লিঙ্গ	মুঠ	
I	মূল তালিকা	মূল তালিকা	বিশেষ সংশোধন, 2026 চনৰ পূৰ্বৰ 2025 চনৰ মূল তালিকাৰ লগত থকা সংযোজন সমূহ একত্ৰিতকৰণ কৰা তালিকা।	319	298	0	617
II	যোগ তালিকা	পৰিপূৰক 1	বিশেষ সংক্ষিপ্ত সংশোধন, 2026	8	8	0	16
		পৰিপূৰক 2	অনবিচ্ছিন্ন সংশোধন 2026	1	2	0	3
			মুঠ	9	10	0	19
III	বিয়োজন তালিকা	পৰিপূৰক 1	বিশেষ সংক্ষিপ্ত সংশোধন, 2026	2	2	0	4
		পৰিপূৰক 2	অনবিচ্ছিন্ন সংশোধন 2026	0	1	0	1
			মুঠ	2	3	0	5
IV	লিংগ ক্ষেত্ৰত পৰিবৰ্তনৰ বাবে পাৰ্থক্য			0	0	0	0
এই সংশোধনৰ পিছত ভোটাৰ তালিকাত ভোটাৰৰ মুঠ সংখ্যা (I+II-III+IV)				326	305	0	631
B) শুধৰনীৰ সংখ্যা							
তালিকাৰ প্ৰকাৰ	তালিকাৰ চিনাক্তকৰণ			শুধৰনীৰ সংখ্যা			
পৰিপূৰক 1	বিশেষ সংক্ষিপ্ত সংশোধন, 2026			7			
পৰিপূৰক 2	অনবিচ্ছিন্ন সংশোধন 2026			0			
	মুঠ			7			

নিৰ্বাচক পঞ্জীয়ন বিষয়াৰ স্বাক্ষৰ

E-মত, S-স্থানান্তৰিত/ বাসস্থান পৰিবৰ্তন, R-প্ৰতিলিপি, M-নিখোজ, Q-অযোগ্য