



ভোটাৰ তালিকা 2026 S03 অসম

বিধানসভা সমষ্টিৰ নম্বৰ, নাম আৰু সংৰক্ষণৰ স্থিতি : 19 - চিদলী চিৰাং (অনুসূচিত জনজাতি)		খণ্ড নং : 127																			
এই বিধানসভা সমষ্টিত কোন সংসদীয় সমষ্টিৰ অন্তৰ্গত তাৰ নম্বৰ, নাম আৰু সংৰক্ষণ স্থিতি : 1 - কোকৰাঝাৰ (অনুসূচিত জনজাতি)																					
1. সংশোধনৰ বিৱৰণ																					
সংশোধনৰ বছৰ	2026	তালিকাৰ চিনাক্তকৰণ																			
ভিত্তি তাৰিখ	01-04-2026	বিশেষ সংশোধন, 2026 চনৰ পূৰ্বৰ 2025 চনৰ মূল তালিকাৰ লগত থকা সংযোজন সমূহ একত্ৰিতকৰণ কৰা তালিকা।																			
সংশোধনৰ প্ৰকাৰ	বিশেষ সংশোধন 2026																				
প্ৰকাশনৰ তাৰিখ	23-03-2026																				
2. খণ্ড আৰু ভোটগ্ৰহন কেন্দ্ৰৰ বিৱৰণ																					
খণ্ডৰ অন্তৰ্গত এলেকা সমূহৰ নম্বৰ আৰু নাম																					
1-১৩ চিকাপাৰা ১ম খণ্ড	<table style="width: 100%; border-collapse: collapse;"> <tr> <td>মূল চহৰ/গাওঁ</td> <td>: চিকাপাৰা পাৰ্ট ১</td> </tr> <tr> <td>ৱাৰ্ড নং</td> <td>:</td> </tr> <tr> <td>ডাকঘৰ</td> <td>: বড়োবজাৰ</td> </tr> <tr> <td>পুলিচ থানা</td> <td>: আমগুৰী</td> </tr> <tr> <td>ব্লক</td> <td>: বড়োবজাৰ (অংশ-২)</td> </tr> <tr> <td>ৰাজহ চক্ৰ</td> <td>: বিজনী</td> </tr> <tr> <td>জিলা</td> <td>: চিৰাং</td> </tr> <tr> <td>পিনকোড</td> <td>: 783393</td> </tr> </table>					মূল চহৰ/গাওঁ	: চিকাপাৰা পাৰ্ট ১	ৱাৰ্ড নং	:	ডাকঘৰ	: বড়োবজাৰ	পুলিচ থানা	: আমগুৰী	ব্লক	: বড়োবজাৰ (অংশ-২)	ৰাজহ চক্ৰ	: বিজনী	জিলা	: চিৰাং	পিনকোড	: 783393
মূল চহৰ/গাওঁ						: চিকাপাৰা পাৰ্ট ১															
ৱাৰ্ড নং						:															
ডাকঘৰ						: বড়োবজাৰ															
পুলিচ থানা						: আমগুৰী															
ব্লক	: বড়োবজাৰ (অংশ-২)																				
ৰাজহ চক্ৰ	: বিজনী																				
জিলা	: চিৰাং																				
পিনকোড	: 783393																				
2-১২ পশ্চিম গুমৰগাওঁ																					
3-তুলসীঝোৰা																					
3. ভোটগ্ৰহন কেন্দ্ৰৰ বিৱৰণ																					
ভোটগ্ৰহন কেন্দ্ৰৰ নম্বৰ আৰু নাম :	ভোটগ্ৰহন কেন্দ্ৰৰ প্ৰকাৰ (পুৰুষ/মহিলা/সাধাৰণ)		সাধাৰণ																		
127 - তুলসীঝোৰা এম ই স্কুল (উত্তৰফাল)	খণ্ডৰ অন্তৰ্গত সহায়ক ভোটগ্ৰহন কেন্দ্ৰ সংখ্যা :		0																		
ভোটগ্ৰহন কেন্দ্ৰৰ ঠিকনা :																					
তুলসীঝোৰা এম ই স্কুল, ৰুম নং ১, চিকাপাৰা পাৰ্ট ১, চিৰাং																					
4. ভোটাৰৰ সংখ্যা																					
আৰম্ভনি ক্ৰমিক নং	শেষ ক্ৰমিক নং	মুঠ ভোটাৰ																			
		পুৰুষ	মহিলা	৩য় লিঙ্গ	মুঠ																
1	936	474	444	0	918																

নিৰ্বাচক পঞ্জীয়ন বিষয়াৰ স্বাক্ষৰ

Nazri Naksha

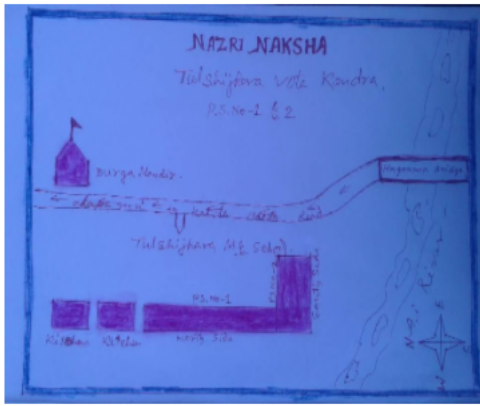

Google Map View



Polling Station Building Front View



ভোটগ্ৰহন কেন্দ্ৰৰ সন্মুখৰ দৃশ্য



Cad View

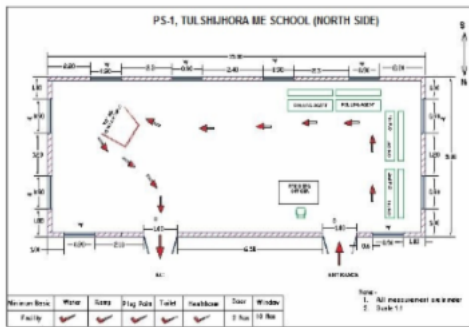

Key MAP View





1 নাম : মহৰজান নেছা স্বামীৰ নাম : বাহেজ আলী ঘৰ নং : 13 বয়স : 24 লিঙ্গ : মহিলা	CBJ0390286 ফটো উপলব্ধ	2 নাম : বেজিনা খাতুন স্বামীৰ নাম : ছাইদুল সেখ ঘৰ নং : 10 বয়স : 23 লিঙ্গ : মহিলা	CBJ0414284 ফটো উপলব্ধ	3 নাম : মঞ্জু বালা বড়ো স্বামীৰ নাম : হৰেণ চন্দ্ৰ বড়ো ঘৰ নং : 12 বয়স : 45 লিঙ্গ : মহিলা	CBJ0008050 ফটো উপলব্ধ
4 নাম : ময়েন আলি পিতাৰ নাম : হেকমত আলি ঘৰ নং : 19 বয়স : 25 লিঙ্গ : পুৰুষ	CBJ0287250 ফটো উপলব্ধ	5 নাম : বিন নাৰ্জাৰি স্বামীৰ নাম : বিপুল নাৰ্জাৰি ঘৰ নং : 26 বয়স : 27 লিঙ্গ : মহিলা	CBJ0446096 ফটো উপলব্ধ	6 নাম : দেউবাৰী ব্ৰহ্ম স্বামীৰ নাম : বমল ব্ৰহ্ম ঘৰ নং : 98 বয়স : 57 লিঙ্গ : মহিলা	CBJ0000116 ফটো উপলব্ধ
7 নাম : অশোক কুমাৰ ব্ৰহ্ম পিতাৰ নাম : বাৰ্মল ব্ৰহ্ম ঘৰ নং : 8 বয়স : 37 লিঙ্গ : পুৰুষ	CBJ0292458 ফটো উপলব্ধ	8 নাম : উদাংশী ব্ৰহ্ম স্বামীৰ নাম : অশোক কুমাৰ ব্ৰহ্ম ঘৰ নং : 33 বয়স : 33 লিঙ্গ : মহিলা	CBJ0123034 ফটো উপলব্ধ	9 নাম : সান্থী ব্ৰহ্ম মাতৃৰ নাম : দেউবাৰী ব্ৰহ্ম ঘৰ নং : 98 বয়স : 32 লিঙ্গ : মহিলা	CBJ0106534 ফটো উপলব্ধ
10 নাম : বাজকুমাৰ ব্ৰহ্ম পিতাৰ নাম : বমল ব্ৰহ্ম ঘৰ নং : 98 বয়স : 29 লিঙ্গ : পুৰুষ	CBJ2192770 ফটো উপলব্ধ	11 নাম : বমেলা খাতুন স্বামীৰ নাম : হামিদুল হক ঘৰ নং : 98ক বয়স : 29 লিঙ্গ : মহিলা	CBJ0087460 ফটো উপলব্ধ	12 নাম : হামিদুল হক মাতৃৰ নাম : মালেকা খাতুন ঘৰ নং : 98ক বয়স : 28 লিঙ্গ : পুৰুষ	CBJ0131839 ফটো উপলব্ধ
13 নাম : মমতাজ খাতুন পিতাৰ নাম : আবুল কালাম ঘৰ নং : 98ৰ বয়স : 28 লিঙ্গ : মহিলা	CBJ0131847 ফটো উপলব্ধ	14 নাম : দাৰেন নাৰ্জাৰী পিতাৰ নাম : সুভাৰাম নাৰ্জাৰী ঘৰ নং : 95 বয়স : 59 লিঙ্গ : পুৰুষ	CBJ0000119 ফটো উপলব্ধ	15 নাম : ৰোহিনী নাৰ্জাৰী স্বামীৰ নাম : দাৰেন নাৰ্জাৰী ঘৰ নং : 95 বয়স : 55 লিঙ্গ : মহিলা	CBJ0000120 ফটো উপলব্ধ
16 নাম : সবেন নাৰ্জাৰি পিতাৰ নাম : সিকিৰাম নাৰ্জাৰী ঘৰ নং : 95 বয়স : 50 লিঙ্গ : পুৰুষ	CBJ0000121 ফটো উপলব্ধ	17 নাম : দৰ্বে নাৰ্জাৰী স্বামীৰ নাম : সবেন নাৰ্জাৰী ঘৰ নং : 95 বয়স : 45 লিঙ্গ : মহিলা	CBJ0000122 ফটো উপলব্ধ	18 নাম : হাবখাচাত ব্ৰহ্ম পিতাৰ নাম : লেল্লা ব্ৰহ্ম ঘৰ নং : 95 বয়স : 27 লিঙ্গ : পুৰুষ	CBJ0286351 ফটো উপলব্ধ
S 19 নাম : খেলৈ ব্ৰহ্ম স্বামীৰ নাম : লেল্লা ব্ৰহ্ম ব্ৰহ্ম ঘৰ নং : 95 বয়স : 57 লিঙ্গ : মহিলা	CBJ0000128 ফটো উপলব্ধ	20 নাম : বনসিং ব্ৰহ্ম পিতাৰ নাম : নাগেশ্বৰী ব্ৰহ্ম ঘৰ নং : 95ক বয়স : 47 লিঙ্গ : পুৰুষ	CBJ0000126 ফটো উপলব্ধ	21 নাম : হীৰা ব্ৰহ্ম স্বামীৰ নাম : বনসিং ব্ৰহ্ম ঘৰ নং : 95ক বয়স : 43 লিঙ্গ : মহিলা	CBJ0000127 ফটো উপলব্ধ
22 নাম : ছামিৰন নেছা স্বামীৰ নাম : জয়নাল সেখ ঘৰ নং : 51 বয়স : 51 লিঙ্গ : মহিলা	CBJ0000129 ফটো উপলব্ধ	23 নাম : সৰ্য্য ভান পিতাৰ নাম : ছাবেদ আলী ঘৰ নং : 34 বয়স : 34 লিঙ্গ : মহিলা	CBJ2192781 ফটো উপলব্ধ	24 নাম : ছাবেদ আলী পিতাৰ নাম : জয়নাল আবেদিন ঘৰ নং : 34 বয়স : 34 লিঙ্গ : পুৰুষ	CBJ0000804 ফটো উপলব্ধ
25 নাম : সামেশ উদ্দিন পিতাৰ নাম : জয়নাল আবেদিন ঘৰ নং : 96 বয়স : 29 লিঙ্গ : পুৰুষ	CBJ0136259 ফটো উপলব্ধ	26 নাম : শুকুৰজান খাতুন স্বামীৰ নাম : সামেশ উদ্দিন ঘৰ নং : 36 বয়স : 24 লিঙ্গ : মহিলা	IZQ0056507 ফটো উপলব্ধ	E 27 নাম : ৰহিমা বেওৰা স্বামীৰ নাম : হাৰেম আলী সেখ ঘৰ নং : 96 বয়স : 67 লিঙ্গ : মহিলা	CBJ0000131 ফটো উপলব্ধ
28 নাম : আব্দুল জুব্বাৰ সেখ পিতাৰ নাম : কায়েম সেখ ঘৰ নং : 98 বয়স : 52 লিঙ্গ : পুৰুষ	CBJ0000133 ফটো উপলব্ধ	29 নাম : মগৰ আলী পিতাৰ নাম : সাজাহান আলী ঘৰ নং : 98 বয়স : 49 লিঙ্গ : পুৰুষ	CBJ0000134 ফটো উপলব্ধ	30 নাম : ছেবিয়া খাতুন স্বামীৰ নাম : মগৰ আলী ঘৰ নং : 98 বয়স : 45 লিঙ্গ : মহিলা	CBJ0000135 ফটো উপলব্ধ



31 নাম : আৰফজা খাতুন স্বামীৰ নাম: আব্দুল জব্বাৰ সেখ ঘৰ নং : 38 বয়স : 38 লিঙ্গ : মহিলা	CBJ0077065 ফটো উপলব্ধ	32 নাম : ইমান আলী সেখ পিতাৰ নাম: ছফৰ আলী সেখ ঘৰ নং : 38 বয়স : 31 লিঙ্গ : পুৰুষ	CBJ2260211 ফটো উপলব্ধ	33 নাম : বানেছা খাতুন স্বামীৰ নাম: ইমান আলী সেখ ঘৰ নং : 38 বয়স : 31 লিঙ্গ : মহিলা	CBJ0291450 ফটো উপলব্ধ
34 নাম : মো বশিদুল ইছলাম পিতাৰ নাম: আচাৰউদ্দিন সেখ ঘৰ নং : 38 বয়স : 29 লিঙ্গ : পুৰুষ	CBJ0287433 ফটো উপলব্ধ	35 নাম : আক্ৰিমা খাতুন পিতাৰ নাম: জাহিৰুল হক ঘৰ নং : 38 বয়স : 27 লিঙ্গ : মহিলা	CBJ0141895 ফটো উপলব্ধ	36 নাম : গুলতান খাতুন পিতাৰ নাম: আব্দুল গনি ঘৰ নং : 38 বয়স : 27 লিঙ্গ : মহিলা	CBJ0537621 ফটো উপলব্ধ
37 নাম : জাহিদুল ইছলাম পিতাৰ নাম: কলাম আলী ঘৰ নং : 38 বয়স : 26 লিঙ্গ : পুৰুষ	CBJ0286500 ফটো উপলব্ধ	38 নাম : ছমিৰ আলী পিতাৰ নাম: মগৰ আলী ঘৰ নং : 38 বয়স : 26 লিঙ্গ : পুৰুষ	CBJ0540724 ফটো উপলব্ধ	39 নাম : জহুৰা খাতুন পিতাৰ নাম: ছফৰ আলী সেখ ঘৰ নং : 38 বয়স : 24 লিঙ্গ : মহিলা	CBJ0432302 ফটো উপলব্ধ
40 নাম : চাইনা খাতুন স্বামীৰ নাম: জাহিদুল ইছলাম ঘৰ নং : 38 বয়স : 24 লিঙ্গ : মহিলা	CBJ0438382 ফটো উপলব্ধ	41 নাম : ছকমান আলী পিতাৰ নাম: মগৰ আলী ঘৰ নং : 38 বয়স : 23 লিঙ্গ : পুৰুষ	CBJ0413567 ফটো উপলব্ধ	42 নাম : বফিক আলী সেখ মাতৃৰ নাম: মনোৰা ঘৰ নং : 38 বয়স : 23 লিঙ্গ : পুৰুষ	IZQ0075945 ফটো উপলব্ধ
43 নাম : বকমান আলী সেখ পিতাৰ নাম: ছফৰ আলী সেখ ঘৰ নং : 38 বয়স : 23 লিঙ্গ : পুৰুষ	CBJ0432310 ফটো উপলব্ধ	44 নাম : ছফৰ আলী পিতাৰ নাম: মগৰ আলী ঘৰ নং : 38 বয়স : 22 লিঙ্গ : পুৰুষ	CBJ2293124 ফটো উপলব্ধ	45 নাম : ইয়াছমিনা খাতুন স্বামীৰ নাম: ছকমান আলী ঘৰ নং : 38 বয়স : 21 লিঙ্গ : মহিলা	IZQ0027623 ফটো উপলব্ধ
46 নাম : বজিনা খাতুন বজিনা খাতুন স্বামীৰ নাম: বাশিদুল ইছলাম ইছলাম ঘৰ নং : 38 বয়স : 20 লিঙ্গ : মহিলা	IZQ0141432 ফটো উপলব্ধ	47 নাম : মোয়জা ন নেছা স্বামীৰ নাম: শিৰাজুল হক ঘৰ নং : 38 বয়স : 20 লিঙ্গ : মহিলা	IZQ0083725 ফটো উপলব্ধ	48 নাম : মামনি বেগম স্বামীৰ নাম: ছমিৰ আলী ঘৰ নং : 38 বয়স : 19 লিঙ্গ : মহিলা	IZQ0123273 ফটো উপলব্ধ
49 নাম : তাসমিনা খাতুন স্বামীৰ নাম: বকমান আলী সেখ ঘৰ নং : 38 বয়স : 19 লিঙ্গ : মহিলা	IZQ0132613 ফটো উপলব্ধ	50 নাম : সমেলা খাতুন পিতাৰ নাম: আব্দুল গনি ঘৰ নং : 38 বয়স : 24 লিঙ্গ : মহিলা	CBJ0606129 ফটো উপলব্ধ	51 নাম : আফতাৰ আলী পিতাৰ নাম: আব্দুল গনি ঘৰ নং : 38 বয়স : 22 লিঙ্গ : পুৰুষ	CBJ0450189 ফটো উপলব্ধ
52 নাম : আশাদুল ইছলাম পিতাৰ নাম: আছৰউদ্দিন সেখ ঘৰ নং : 38 বয়স : 26 লিঙ্গ : পুৰুষ	CBJ0560755 ফটো উপলব্ধ	53 নাম : আছমদ আলী পিতাৰ নাম: আছৰউদ্দিন সেখ ঘৰ নং : 38 বয়স : 21 লিঙ্গ : পুৰুষ	IZQ0174680 ফটো উপলব্ধ	54 নাম : আবুল কালাম পিতাৰ নাম: আজিজল বহমান ঘৰ নং : 38 বয়স : 54 লিঙ্গ : পুৰুষ	CBJ0000136 ফটো উপলব্ধ
E 55 নাম : জাফৰ আলী পিতাৰ নাম: হাজী কালিমউদ্দিন ঘৰ নং : 38 বয়স : 67 লিঙ্গ : পুৰুষ	CBJ0000141 ফটো উপলব্ধ	56 নাম : মালেকা খাতুন স্বামীৰ নাম: ছামাদ আলী ঘৰ নং : 38 বয়স : 54 লিঙ্গ : মহিলা	CBJ0000137 ফটো উপলব্ধ	57 নাম : আছৰউদ্দিন সেখ পিতাৰ নাম: আব্দুল কাদের ঘৰ নং : 38 বয়স : 54 লিঙ্গ : পুৰুষ	CBJ0000138 ফটো উপলব্ধ
58 নাম : বাবিয়া খাতুন স্বামীৰ নাম: জাফৰ আলী ঘৰ নং : 38 বয়স : 53 লিঙ্গ : মহিলা	CBJ0000142 ফটো উপলব্ধ	59 নাম : বুকিয়া খাতুন স্বামীৰ নাম: আছৰউদ্দিন সেখ ঘৰ নং : 38 বয়স : 49 লিঙ্গ : মহিলা	CBJ0000139 ফটো উপলব্ধ	60 নাম : আব্দুল গনি পিতাৰ নাম: খাদেম আলী ঘৰ নং : 38 বয়স : 46 লিঙ্গ : পুৰুষ	CBJ0000143 ফটো উপলব্ধ



61 নাম : ছাহেৰা বেগম স্বামীৰ নাম : আব্দুল গনি ঘৰ নং : 38 বয়স : 45 লিঙ্গ : মহিলা	CBJ0000144 ফটো উপলব্ধ	62 নাম : জাহিৰুল হক পিতাৰ নাম : আবুল কালাম ঘৰ নং : 38 বয়স : 32 লিঙ্গ : পুৰুষ	CBJ2192792 ফটো উপলব্ধ	63 নাম : ময়জান নেছা স্বামীৰ নাম : আবুল হাশেম ঘৰ নং : 81 বয়স : 66 লিঙ্গ : মহিলা	CBJ0000146 ফটো উপলব্ধ
64 নাম : আনোৱাৰা খাতুন স্বামীৰ নাম : মোস্তফা আলী ঘৰ নং : 81 বয়স : 43 লিঙ্গ : মহিলা	CBJ0000147 ফটো উপলব্ধ	65 নাম : মহিৰণ নেছা পিতাৰ নাম : আবুল হাশেম ঘৰ নং : 81 বয়স : 38 লিঙ্গ : মহিলা	CBJ0000148 ফটো উপলব্ধ	66 নাম : মফিজউদ্দিন আহম্মেদ পিতাৰ নাম : আবুল হাশেম ঘৰ নং : 81 বয়স : 29 লিঙ্গ : পুৰুষ	CBJ0150417 ফটো উপলব্ধ
67 নাম : খুদেজা খাতুন পিতাৰ নাম : আবুল হাশেম ঘৰ নং : 81 বয়স : 24 লিঙ্গ : মহিলা	CBJ0374330 ফটো উপলব্ধ	68 নাম : ছানিয়াৰা খাতুন পিতাৰ নাম : আব্দুল সালাম ঘৰ নং : 81 বয়স : 24 লিঙ্গ : মহিলা	CBJ0374348 ফটো উপলব্ধ	69 নাম : ধনজিত ব্ৰহ্ম পিতাৰ নাম : সহেন ব্ৰহ্ম ঘৰ নং : 43 বয়স : 23 লিঙ্গ : পুৰুষ	IZQ0098707 ফটো উপলব্ধ
E 70 নাম : আয়শা বেগম স্বামীৰ নাম : আব্দুল আলী ঘৰ নং : 88 বয়স : 71 লিঙ্গ : মহিলা	CBJ0000149 ফটো উপলব্ধ	71 নাম : নুৰ হুছেন সেখ পিতাৰ নাম : আব্দুল আলী ঘৰ নং : 88 বয়স : 43 লিঙ্গ : পুৰুষ	CBJ0000151 ফটো উপলব্ধ	72 নাম : নুৰজাহান খাতুন স্বামীৰ নাম : নুৰ হুছেন সেখ ঘৰ নং : 88 বয়স : 38 লিঙ্গ : মহিলা	CBJ0000152 ফটো উপলব্ধ
73 নাম : বুকিয়া খাতুন পিতাৰ নাম : কাশেম আলী ঘৰ নং : 88 বয়স : 38 লিঙ্গ : মহিলা	CBJ0000736 ফটো উপলব্ধ	74 নাম : মোৰ্জিনা খাতুন পিতাৰ নাম : নুৰ হুছেইন শেখ ঘৰ নং : 88 বয়স : 26 লিঙ্গ : মহিলা	CBJ0488213 ফটো উপলব্ধ	75 নাম : বানীবালা আৰ্য্য স্বামীৰ নাম : প্ৰফুল্ল্য আৰ্য্য ঘৰ নং : 85 বয়স : 69 লিঙ্গ : মহিলা	CBJ0000153 ফটো উপলব্ধ
76 নাম : অখিল চন্দ্ৰ দাস পিতাৰ নাম : ধৰণী দাস ঘৰ নং : 85 বয়স : 51 লিঙ্গ : পুৰুষ	CBJ0287094 ফটো উপলব্ধ	77 নাম : লক্ষীবানী দাস স্বামীৰ নাম : অখিল দাস ঘৰ নং : 85 বয়স : 46 লিঙ্গ : মহিলা	CBJ0000833 ফটো উপলব্ধ	78 নাম : বেলী বালা আৰ্য্য মাতৃৰ নাম : বানী বালা আৰ্য্য ঘৰ নং : 85 বয়স : 32 লিঙ্গ : মহিলা	CBJ0000154 ফটো উপলব্ধ
79 নাম : গোবিন্দ দাস পিতাৰ নাম : অখিল চন্দ্ৰ দাস ঘৰ নং : 45 বয়স : 21 লিঙ্গ : পুৰুষ	IZQ0031419 ফটো উপলব্ধ	80 নাম : হাজেৰা বেওবা স্বামীৰ নাম : নুকু সেখ ঘৰ নং : 89 বয়স : 59 লিঙ্গ : মহিলা	CBJ0000155 ফটো উপলব্ধ	81 নাম : হাছেন আলী মাতৃৰ নাম : হাজেৰা বেওবা ঘৰ নং : 89 বয়স : 50 লিঙ্গ : পুৰুষ	CBJ0000156 ফটো উপলব্ধ
82 নাম : আছিয়া খাতুন স্বামীৰ নাম : হাছেন আলী ঘৰ নং : 89 বয়স : 31 লিঙ্গ : মহিলা	CBJ0098970 ফটো উপলব্ধ	83 নাম : বেহেনা খাতুন স্বামীৰ নাম : আকব্বৰ আলী ঘৰ নং : 89 বয়স : 29 লিঙ্গ : মহিলা	CBJ0161489 ফটো উপলব্ধ	84 নাম : আশ্ৰ আলী পিতাৰ নাম : হাছেন আলী ঘৰ নং : 89 বয়স : 23 লিঙ্গ : পুৰুষ	CBJ0488445 ফটো উপলব্ধ
85 নাম : তহমিনা খাতুন পিতাৰ নাম : তালেব আলী ঘৰ নং : 47 বয়স : 22 লিঙ্গ : মহিলা	CBJ0477505 ফটো উপলব্ধ	86 নাম : ৰহিমা খাতুন পিতাৰ নাম : হাটেন আলী ঘৰ নং : 47 বয়স : 21 লিঙ্গ : মহিলা	CBJ2288173 ফটো উপলব্ধ	87 নাম : ৰহিমা খাতুন স্বামীৰ নাম : নবিৰ মণ্ডল ঘৰ নং : 47 বয়স : 24 লিঙ্গ : মহিলা	CBJ0374314 ফটো উপলব্ধ
88 নাম : তাসমিনা খাতুন পিতাৰ নাম : আব্দুল ওহাব মণ্ডল ঘৰ নং : 47 বয়স : 20 লিঙ্গ : মহিলা	IZQ0139394 ফটো উপলব্ধ	89 নাম : নবিৰ মণ্ডল পিতাৰ নাম : আব্দুল ওহাব মণ্ডল ঘৰ নং : 47 বয়স : 25 লিঙ্গ : পুৰুষ	CBJ0540849 ফটো উপলব্ধ	90 নাম : নজৰুল মণ্ডল পিতাৰ নাম : ওহাব মণ্ডল ঘৰ নং : 89 বয়স : 23 লিঙ্গ : পুৰুষ	CBJ0440768 ফটো উপলব্ধ



91 নাম : নিলিমা খাতুন পিতাৰ নাম: তালৈপ আলী সেখ ঘৰ নং : 47ঙ বয়স : 21 লিঙ্গ : মহিলা	I2Q0031682 ফটো উপলব্ধ	92 নাম : আব্দুল ওহাব মণ্ডল পিতাৰ নাম: আমেজ মণ্ডল ঘৰ নং : 8৭খ বয়স : 51 লিঙ্গ : পুৰুষ	CBJ0000159 ফটো উপলব্ধ	93 নাম : মোস্তাফা আলী পিতাৰ নাম: সাহা আলী ঘৰ নং : 8৭খ বয়স : 44 লিঙ্গ : পুৰুষ	CBJ0000160 ফটো উপলব্ধ
94 নাম : অবিৰন নেছা স্বামীৰ নাম: আব্দুল ওহাব মণ্ডল ঘৰ নং : 8৭খ বয়স : 42 লিঙ্গ : মহিলা	CBJ0000161 ফটো উপলব্ধ	95 নাম : তালৈপ আলী সেখ পিতাৰ নাম: কায়েম সেখ ঘৰ নং : 8৭ঙ বয়স : 41 লিঙ্গ : পুৰুষ	CBJ0000162 ফটো উপলব্ধ	96 নাম : আকবৰ আলী পিতাৰ নাম: কায়েম সেখ ঘৰ নং : 8৭ঙ বয়স : 36 লিঙ্গ : পুৰুষ	CBJ0000163 ফটো উপলব্ধ
97 নাম : ফুল ভানু খাতুন স্বামীৰ নাম: আমিৰ হামজা সেখ ঘৰ নং : 36 বয়স : 36 লিঙ্গ : মহিলা	CBJ0000164 ফটো উপলব্ধ	98 নাম : আমিৰ হামজা সেখ পিতাৰ নাম: কায়েম সেখ ঘৰ নং : 8৭ঙ বয়স : 34 লিঙ্গ : পুৰুষ	CBJ0000165 ফটো উপলব্ধ	99 নাম : বাশিদা খাতুন স্বামীৰ নাম: কাজিম উদ্দিন ঘৰ নং : 68ক বয়স : 30 লিঙ্গ : মহিলা	CBJ0288480 ফটো উপলব্ধ
100 নাম : চাজিদা বেগম স্বামীৰ নাম: আব্দুল কৰিম ঘৰ নং : ৭০ বয়স : 45 লিঙ্গ : মহিলা	CBJ0390948 ফটো উপলব্ধ	101 নাম : হাসিনা বন স্বামীৰ নাম: আসাদুল শিকদাৰ ঘৰ নং : ৭৬ বয়স : 32 লিঙ্গ : মহিলা	CBJ0390450 ফটো উপলব্ধ	102 নাম : অঞ্জুৰা খাতুন স্বামীৰ নাম: হাইদৰ আলী ঘৰ নং : ৭৯ বয়স : 32 লিঙ্গ : মহিলা	CBJ2260255 ফটো উপলব্ধ
103 নাম : বিসারী ব্ৰহ্ম স্বামীৰ নাম: সমৰেন ব্ৰহ্ম ঘৰ নং : ৭৯ক বয়স : 46 লিঙ্গ : মহিলা	CBJ0198416 ফটো উপলব্ধ	104 নাম : আছিবন খাতুন স্বামীৰ নাম: জাকিৰ হুছেইন ঘৰ নং : 81 বয়স : 25 লিঙ্গ : মহিলা	CBJ0389585 ফটো উপলব্ধ	105 নাম : আকলিমা খাতুন পিতাৰ নাম: আব্বাছ আলী ঘৰ নং : 85 বয়স : 23 লিঙ্গ : মহিলা	CBJ0389601 ফটো উপলব্ধ
106 নাম : জবা বানী আৰ্য্য স্বামীৰ নাম: ছানা আৰ্য্য ঘৰ নং : ৮৭ বয়স : 63 লিঙ্গ : মহিলা	CBJ1236368 ফটো উপলব্ধ	107 নাম : চবিন বসুমতাৰী পিতাৰ নাম: মঞ্জল বসুমতাৰী ঘৰ নং : ৮৮ বয়স : 63 লিঙ্গ : পুৰুষ	CBJ0206888 ফটো উপলব্ধ	108 নাম : ফুলশ্ৰী বসুমতাৰী স্বামীৰ নাম: চবিন বসুমতাৰী ঘৰ নং : ৮৮ বয়স : 46 লিঙ্গ : মহিলা	CBJ0206938 ফটো উপলব্ধ
109 নাম : মনীসা বসুমতাৰী পিতাৰ নাম: সৌৰেন বসুমতাৰী ঘৰ নং : ৮৮ বয়স : 23 লিঙ্গ : মহিলা	CBJ0403907 ফটো উপলব্ধ	110 নাম : প্ৰেমজিত বসুমতাৰী পিতাৰ নাম: শাবেণী বসুমতাৰী ঘৰ নং : 88 বয়স : 21 লিঙ্গ : পুৰুষ	CBJ2294288 ফটো উপলব্ধ	111 নাম : বেইলা খাতুন পিতাৰ নাম: আকবৰ আলী ঘৰ নং : 90 বয়স : 32 লিঙ্গ : মহিলা	CBJ0389569 ফটো উপলব্ধ
112 নাম : জমিলা খাতুন পিতাৰ নাম: আকবৰ আলী ঘৰ নং : 90 বয়স : 26 লিঙ্গ : মহিলা	CBJ0389577 ফটো উপলব্ধ	113 নাম : হাজেৰা খাতুন পিতাৰ নাম: ইছমাইল আকন্দ ঘৰ নং : ৯৫ বয়স : 30 লিঙ্গ : মহিলা	CBJ0290882 ফটো উপলব্ধ	114 নাম : হাবিজুল আকন্দ পিতাৰ নাম: ইছমাইল আকন্দ ঘৰ নং : ৯৫ বয়স : 27 লিঙ্গ : পুৰুষ	CBJ0287003 ফটো উপলব্ধ
115 নাম : নিৰ্মলা খাতুন স্বামীৰ নাম: হাবিজুল আকন্দ ঘৰ নং : 95 বয়স : 27 লিঙ্গ : মহিলা	I2Q0134510 ফটো উপলব্ধ	116 নাম : নৌশাদ আকন্দ পিতাৰ নাম: জুলহাস আকন্দ ঘৰ নং : 97 বয়স : 26 লিঙ্গ : পুৰুষ	CBJ0287722 ফটো উপলব্ধ	117 নাম : সবিতা বাল্লা দাস স্বামীৰ নাম: গৌৰ চন্দ্ৰ দে ঘৰ নং : 102 বয়স : 27 লিঙ্গ : মহিলা	CBJ0290734 ফটো উপলব্ধ
118 নাম : বাইশ্ৰী ব্ৰহ্ম স্বামীৰ নাম: বামেশ্বৰ ব্ৰহ্ম ঘৰ নং : 1০৬ বয়স : 76 লিঙ্গ : মহিলা	CBJ0006866 ফটো উপলব্ধ	119 নাম : বন্ধুৰাম ব্ৰহ্ম পিতাৰ নাম: বামেশ্বৰ ব্ৰহ্ম ঘৰ নং : 1০৬ বয়স : 48 লিঙ্গ : পুৰুষ	CBJ0006999 ফটো উপলব্ধ	120 নাম : দণ্ডী ব্ৰহ্ম স্বামীৰ নাম: বামেশ্বৰ ব্ৰহ্ম ঘৰ নং : 1০৬ বয়স : 42 লিঙ্গ : মহিলা	CBJ0007005 ফটো উপলব্ধ



121 নাম : অনিমা ব্ৰহ্ম স্বামীৰ নাম: বন্ধুৰাম ব্ৰহ্ম ঘৰ নং : 106 বয়স : 39 লিঙ্গ : মহিলা	CBJ0007047 ফটো উপলব্ধ	122 নাম : জাংগিলা ব্ৰহ্ম পিতাৰ নাম: ৰামেশ্বৰ ব্ৰহ্ম ঘৰ নং : 106 বয়স : 36 লিঙ্গ : পুৰুষ	CBJ0007096 ফটো উপলব্ধ	123 নাম : সম্বাৰী ব্ৰহ্ম মাতৃৰ নাম: বাইশ্ৰী ব্ৰহ্ম ঘৰ নং : 106 বয়স : 30 লিঙ্গ : মহিলা	CBJ0007328 ফটো উপলব্ধ
124 নাম : মনি ব্ৰহ্ম স্বামীৰ নাম: জাংগিলা ব্ৰহ্ম ঘৰ নং : 106 বয়স : 27 লিঙ্গ : মহিলা	CBJ0609768 ফটো উপলব্ধ	125 নাম : ৰঞ্জেয় ব্ৰহ্ম পিতাৰ নাম: বন্ধুৰাম ব্ৰহ্ম ঘৰ নং : 106 বয়স : 21 লিঙ্গ : পুৰুষ	CBJ2307114 ফটো উপলব্ধ	126 নাম : ৰবিনা বসুমতাৰী পিতাৰ নাম: বলৈন বসুমতাৰী ঘৰ নং : 130 বয়স : 24 লিঙ্গ : মহিলা	CBJ0390146 ফটো উপলব্ধ
127 নাম : ছাবেদ আলী পিতাৰ নাম: আবছাৰ আলী ঘৰ নং : 132 বয়স : 32 লিঙ্গ : পুৰুষ	KLM0416313 ফটো উপলব্ধ	128 নাম : মুজামেল সেকু পিতাৰ নাম: তাইবালী সেকু ঘৰ নং : 204 বয়স : 44 লিঙ্গ : পুৰুষ	CBJ0542407 ফটো উপলব্ধ	129 নাম : আলেকা খাতুন স্বামীৰ নাম: মজামেল হক ঘৰ নং : 208 বয়স : 35 লিঙ্গ : মহিলা	CBJ0078477 ফটো উপলব্ধ
130 নাম : ছহেন ব্ৰহ্ম পিতাৰ নাম: আজেন বসুমতাৰী ঘৰ নং : 211 বয়স : 47 লিঙ্গ : পুৰুষ	CBJ0000169 ফটো উপলব্ধ	131 নাম : নিৰলা ব্ৰহ্ম স্বামীৰ নাম: ছহেন বসুমতাৰী ঘৰ নং : 211 বয়স : 45 লিঙ্গ : মহিলা	CBJ0000170 ফটো উপলব্ধ	132 নাম : খনি ব্ৰহ্ম পিতাৰ নাম: চহেন ব্ৰহ্ম ঘৰ নং : 211 বয়স : 27 লিঙ্গ : পুৰুষ	CBJ0083006 ফটো উপলব্ধ
133 নাম : অনিৰুদ্ধ ব্ৰহ্ম পিতাৰ নাম: লিলা ব্ৰহ্ম ঘৰ নং : 212 বয়স : 28 লিঙ্গ : পুৰুষ	CBJ0083378 ফটো উপলব্ধ	E 134 নাম : আছিয়া বেগম স্বামীৰ নাম: আব্দুল কাদেৰ ঘৰ নং : 213 বয়স : 27 লিঙ্গ : মহিলা	CBJ0000172 ফটো উপলব্ধ	135 নাম : মনোৰা বেগম স্বামীৰ নাম: ছফৰ আলী শেখ ঘৰ নং : 213 বয়স : 52 লিঙ্গ : মহিলা	CBJ0000173 ফটো উপলব্ধ
136 নাম : হাসমত আলী আহমেদ পিতাৰ নাম: আব্দুল কাদেৰ ঘৰ নং : 213 বয়স : 45 লিঙ্গ : পুৰুষ	CBJ0000174 ফটো উপলব্ধ	137 নাম : আজিজুল হক পিতাৰ নাম: আব্দুল কাদেৰ ঘৰ নং : 213 বয়স : 40 লিঙ্গ : পুৰুষ	CBJ0000175 ফটো উপলব্ধ	138 নাম : উচমান গনি পিতাৰ নাম: আব্দুল কাদেৰ ঘৰ নং : 213 বয়স : 35 লিঙ্গ : পুৰুষ	CBJ2260277 ফটো উপলব্ধ
139 নাম : কদভান নেছা স্বামীৰ নাম: হীচমত আলী ঘৰ নং : 213 বয়স : 29 লিঙ্গ : মহিলা	CBJ0269076 ফটো উপলব্ধ	140 নাম : অছিবন খাতুন স্বামীৰ নাম: উচমান গনি ঘৰ নং : 213 বয়স : 28 লিঙ্গ : মহিলা	CBJ0554097 ফটো উপলব্ধ	141 নাম : হাছিনা খাতুন স্বামীৰ নাম: আজিজুল হক ঘৰ নং : 213 বয়স : 28 লিঙ্গ : মহিলা	CBJ0083675 ফটো উপলব্ধ
142 নাম : নিজম উদ্দিন মাতৃৰ নাম: লাল ভানু বেওৱা ঘৰ নং : 215 বয়স : 33 লিঙ্গ : পুৰুষ	CBJ0000176 ফটো উপলব্ধ	143 নাম : তাছলিমা বেগম স্বামীৰ নাম: মুনুৰুদ্দিন সেখ ঘৰ নং : 215 বয়স : 28 লিঙ্গ : মহিলা	CBJ0390690 ফটো উপলব্ধ	144 নাম : আব্দুল জলিল মন্ডল পিতাৰ নাম: আছৰ মন্ডল ঘৰ নং : 216 বয়স : 63 লিঙ্গ : পুৰুষ	CBJ0000177 ফটো উপলব্ধ
145 নাম : জেলেকা খাতুন স্বামীৰ নাম: আব্দুল জলিল মন্ডল ঘৰ নং : 216 বয়স : 59 লিঙ্গ : মহিলা	CBJ0000178 ফটো উপলব্ধ	146 নাম : মজিবৰ সেখ পিতাৰ নাম: আব্দুল ৰশিদ ঘৰ নং : 216 বয়স : 57 লিঙ্গ : পুৰুষ	CBJ0000179 ফটো উপলব্ধ	147 নাম : সোনা ভানু স্বামীৰ নাম: মজিবৰ সেখ ঘৰ নং : 216 বয়স : 51 লিঙ্গ : মহিলা	CBJ0000180 ফটো উপলব্ধ
148 নাম : জেল হক মণ্ডল পিতাৰ নাম: আব্দুল জলিল মণ্ডল ঘৰ নং : 216 বয়স : 33 লিঙ্গ : পুৰুষ	CBJ0000181 ফটো উপলব্ধ	149 নাম : মমিনল সেখ পিতাৰ নাম: মাজিবৰ সেখ ঘৰ নং : 216 বয়স : 30 লিঙ্গ : পুৰুষ	CBJ0084897 ফটো উপলব্ধ	150 নাম : বুকিয়া বেগম পিতাৰ নাম: মমিনুল সেখ ঘৰ নং : 216 বয়স : 29 লিঙ্গ : মহিলা	CBJ0084988 ফটো উপলব্ধ



151 নাম : মছলিম আলী পিতাৰ নাম: মজিবৰ সেখ ঘৰ নং : 216 বয়স : 26 লিঙ্গ : পুৰুষ ফটো উপলব্ধ CBJ0548198	152 নাম : দেলশাদ মন্ডল পিতাৰ নাম: আব্দুল জলিল মন্ডল ঘৰ নং : 216 বয়স : 25 লিঙ্গ : পুৰুষ ফটো উপলব্ধ CBJ0547760	153 নাম : শৰবান খাতুন স্বামীৰ নাম: দেলশাদ মণ্ডল ঘৰ নং : 216 বয়স : 25 লিঙ্গ : মহিলা ফটো উপলব্ধ CBJ0488551
154 নাম : জাহেদা খাতুন পিতাৰ নাম: আব্দুল জলিল মণ্ডল ঘৰ নং : 216 বয়স : 23 লিঙ্গ : মহিলা ফটো উপলব্ধ CBJ0413773	155 নাম : মকসেড আলী পিতাৰ নাম: মজিবৰ সেখ ঘৰ নং : 216 বয়স : 20 লিঙ্গ : পুৰুষ ফটো উপলব্ধ IZQ0036434	156 নাম : হনুফা খাতুন স্বামীৰ নাম: মুসলিম আলী ঘৰ নং : 216 বয়স : 20 লিঙ্গ : মহিলা ফটো উপলব্ধ IZQ0036855
157 নাম : আব্দুল লতিব পিতাৰ নাম: হাসেম আলী ঘৰ নং : 219 বয়স : 48 লিঙ্গ : পুৰুষ ফটো উপলব্ধ CBJ0000182	158 নাম : অমেছা খাতুন স্বামীৰ নাম: আব্দুল লতিব ঘৰ নং : 219 বয়স : 45 লিঙ্গ : মহিলা ফটো উপলব্ধ CBJ0000183	159 নাম : জহুৰা খাতুন স্বামীৰ নাম: তালিপ আলী সেখ ঘৰ নং : 219 বয়স : 37 লিঙ্গ : মহিলা ফটো উপলব্ধ CBJ0000184
160 নাম : অহেজ উদ্দিন সেখ পিতাৰ নাম: আব্দুল লতিফ ঘৰ নং : 219 বয়স : 24 লিঙ্গ : পুৰুষ ফটো উপলব্ধ CBJ0374322	161 নাম : আব্দুল গনি পিতাৰ নাম: আব্দুল লতিব ঘৰ নং : 217 বয়স : 23 লিঙ্গ : পুৰুষ ফটো উপলব্ধ CBJ2292548	162 নাম : ওমৰ আলী পিতাৰ নাম: আব্দুল লতিব ঘৰ নং : 217 বয়স : 21 লিঙ্গ : পুৰুষ ফটো উপলব্ধ IZQ0157339
163 নাম : বেহেনা খাতুন স্বামীৰ নাম: অহেজ উদ্দিন সেখ ঘৰ নং : 217 বয়স : 20 লিঙ্গ : মহিলা ফটো উপলব্ধ IZQ0157321	164 নাম : অনাথি নাৰ্জাৰী স্বামীৰ নাম: স্যামপলল বসুমতাৰী ঘৰ নং : হাউচ নো 88 বয়স : 45 লিঙ্গ : মহিলা ফটো উপলব্ধ IZQ0096222	165 নাম : স্যামপলল বসুমতাৰী পিতাৰ নাম: মঙ্গলসিং বসুমতাৰী ঘৰ নং : হাউচ নো 88 বয়স : 41 লিঙ্গ : পুৰুষ ফটো উপলব্ধ IZQ0096230



166 নাম : বাদশাহ আলী পিতাৰ নাম: ফৰজ আলী সেখ ঘৰ নং : 1 বয়স : 54 লিঙ্গ : পুৰুষ	CBJ1236493 ফটো উপলব্ধ	167 নাম : আব্বাছ আলী খা পিতাৰ নাম: শুক্ল আলী খা ঘৰ নং : 1 বয়স : 45 লিঙ্গ : পুৰুষ	CBJ0000185 ফটো উপলব্ধ	168 নাম : নৰনেহাৰ বেগম স্বামীৰ নাম: আব্বাচ আলী খা ঘৰ নং : 1 বয়স : 42 লিঙ্গ : মহিলা	CBJ0000494 ফটো উপলব্ধ
169 নাম : নজৰুল ইছলাম খান পিতাৰ নাম: আব্বাছ আলী খা ঘৰ নং : 1 বয়স : 25 লিঙ্গ : পুৰুষ	CBJ0391276 ফটো উপলব্ধ	170 নাম : ছাদাম হুছেইন পিতাৰ নাম: আব্বাছ আলী খা ঘৰ নং : 1 বয়স : 23 লিঙ্গ : পুৰুষ	CBJ0432229 ফটো উপলব্ধ	171 নাম : আবুল কালম আজাদ পিতাৰ নাম: বাদশাহ আলী ঘৰ নং : 1 বয়স : 22 লিঙ্গ : পুৰুষ	CBJ0469767 ফটো উপলব্ধ
172 নাম : আনোৱাৰ হুছেইন পিতাৰ নাম: কুদোছ আলী ঘৰ নং : 1 বয়স : 23 লিঙ্গ : পুৰুষ	CBJ2288694 ফটো উপলব্ধ	173 নাম : মফিদুল ইছলাম পিতাৰ নাম: আজাহাৰ আলী ঘৰ নং : 1 বয়স : 26 লিঙ্গ : পুৰুষ	CBJ0027391 ফটো উপলব্ধ	174 নাম : হাবেজ আলী পিতাৰ নাম: তাহেৰ আলী ঘৰ নং : 1 বয়স : 20 লিঙ্গ : পুৰুষ	IZQ0046128 ফটো উপলব্ধ
175 নাম : অজেদ আলী পিতাৰ নাম: বাদশাহ আলী ঘৰ নং : 1 বয়স : 25 লিঙ্গ : পুৰুষ	CBJ0555854 ফটো উপলব্ধ	176 নাম : বাহেজ আলী পিতাৰ নাম: তাহেৰ আলী ঘৰ নং : 1 বয়স : 26 লিঙ্গ : পুৰুষ	CBJ0020271 ফটো উপলব্ধ	177 নাম : ছফিয়া খাতুন স্বামীৰ নাম: আজাহাৰ আলী ঘৰ নং : 1 বয়স : 58 লিঙ্গ : মহিলা	CBJ0000193 ফটো উপলব্ধ
178 নাম : ৰসনা বেগম স্বামীৰ নাম: বাদশাহ আলী ঘৰ নং : 1 বয়স : 48 লিঙ্গ : মহিলা	CBJ0000188 ফটো উপলব্ধ	179 নাম : কুদোছ আলী পিতাৰ নাম: খাদেম আলী ঘৰ নং : 1 বয়স : 45 লিঙ্গ : পুৰুষ	CBJ0000186 ফটো উপলব্ধ	180 নাম : তাহেৰ আলী পিতাৰ নাম: শুক্ল আলী ঘৰ নং : 1 বয়স : 43 লিঙ্গ : পুৰুষ	CBJ0000190 ফটো উপলব্ধ
181 নাম : ছৰভান খাতুন স্বামীৰ নাম: তাহেৰ আলী ঘৰ নং : 1 বয়স : 40 লিঙ্গ : মহিলা	CBJ0000191 ফটো উপলব্ধ	182 নাম : আনোৱাৰা খাতুন স্বামীৰ নাম: কুদোছ আলী ঘৰ নং : 1 বয়স : 39 লিঙ্গ : মহিলা	CBJ0000187 ফটো উপলব্ধ	183 নাম : জয়নব খাতুন স্বামীৰ নাম: মফিজ আলী ঘৰ নং : 1 বয়স : 38 লিঙ্গ : মহিলা	CBJ0000189 ফটো উপলব্ধ
E 184 নাম : আয়শা খাতুন স্বামীৰ নাম: ইয়াৰ আলী মুন্সী ঘৰ নং : 2 বয়স : 66 লিঙ্গ : মহিলা	CBJ0000194 ফটো উপলব্ধ	185 নাম : আব্দুল ওহাব পিতাৰ নাম: ইয়াৰ আলী মুন্সী ঘৰ নং : 2 বয়স : 48 লিঙ্গ : পুৰুষ	CBJ0000195 ফটো উপলব্ধ	186 নাম : ওমিচা খাতুন স্বামীৰ নাম: আব্দুল ওহাব ঘৰ নং : 2 বয়স : 46 লিঙ্গ : মহিলা	CBJ0540252 ফটো উপলব্ধ
187 নাম : অহেলা খাতুন পিতাৰ নাম: আব্দুল ওহাব ঘৰ নং : 2 বয়স : 31 লিঙ্গ : মহিলা	CBJ0492264 ফটো উপলব্ধ	188 নাম : আজাদ আলী পিতাৰ নাম: ইয়াৰ আলী ঘৰ নং : 2 বয়স : 30 লিঙ্গ : পুৰুষ	CBJ2192816 ফটো উপলব্ধ	189 নাম : আবেদ আলী পিতাৰ নাম: আব্দুল ওহাব ঘৰ নং : 2 বয়স : 28 লিঙ্গ : পুৰুষ	CBJ0230003 ফটো উপলব্ধ
190 নাম : তাছমিনা বেগম স্বামীৰ নাম: আজাদ আলী ঘৰ নং : 2 বয়স : 27 লিঙ্গ : মহিলা	CBJ0123174 ফটো উপলব্ধ	191 নাম : আমিনা খাতুন স্বামীৰ নাম: ৰফিকুল ইছলাম ঘৰ নং : 2 বয়স : 28 লিঙ্গ : মহিলা	CBJ0348219 ফটো উপলব্ধ	192 নাম : সমেলা খাতুন পিতাৰ নাম: আজিত আলী সেখ ঘৰ নং : 2 বয়স : 30 লিঙ্গ : মহিলা	CBJ0389304 ফটো উপলব্ধ
193 নাম : আজিত আলী সেখ পিতাৰ নাম: আজগৰ আলী ঘৰ নং : 2 বয়স : 62 লিঙ্গ : পুৰুষ	CBJ0000196 ফটো উপলব্ধ	194 নাম : ৰেজিয়া খাতুন স্বামীৰ নাম: আজিত আলী সেখ ঘৰ নং : 2 বয়স : 57 লিঙ্গ : মহিলা	CBJ0000197 ফটো উপলব্ধ	195 নাম : ৰফিকুল ইছলাম পিতাৰ নাম: আজিত আলী সেখ ঘৰ নং : 2 বয়স : 38 লিঙ্গ : পুৰুষ	CBJ0000198 ফটো উপলব্ধ



196 নাম : ইছমাইল আলী সেখ পিতাৰ নাম: হাতেম আলী ঘৰ নং : ৬ বয়স : 54 লিঙ্গ : পুৰুষ	CBJ0000199 ফটো উপলব্ধ	197 নাম : জহিৰন নেছা স্বামীৰ নাম: ইছমাইল আলী শেখ ঘৰ নং : ৬ বয়স : 46 লিঙ্গ : মহিলা	CBJ0000200 ফটো উপলব্ধ	198 নাম : ছাত্তাৰ আলী পিতাৰ নাম: আজিজুৰ ৰহমান ঘৰ নং : ৭ বয়স : 52 লিঙ্গ : পুৰুষ	CBJ0000201 ফটো উপলব্ধ
199 নাম : ছাবিৰণ খাতুন পিতাৰ নাম: ছাত্তাৰ আলী ঘৰ নং : 7 বয়স : 26 লিঙ্গ : মহিলা	CBJ0538983 ফটো উপলব্ধ	200 নাম : বোদিউদ জামাল পিতাৰ নাম: আফছাৰ আলী ঘৰ নং : 7 বয়স : 22 লিঙ্গ : পুৰুষ	CBJ0469197 ফটো উপলব্ধ	201 নাম : আমজাদ আলী পিতাৰ নাম: ছাত্তাৰ আলী ঘৰ নং : 7 বয়স : 22 লিঙ্গ : পুৰুষ	IZQ0000901 ফটো উপলব্ধ
202 নাম : মইনুদ্দিন খন্দকাৰ পিতাৰ নাম: মগবুল হুছেইন খন্দকাৰ ঘৰ নং : 7ক বয়স : 19 লিঙ্গ : পুৰুষ	IZQ0156554 ফটো উপলব্ধ	203 নাম : ময়নাল খন্দকাৰ পিতাৰ নাম: মগবুল হুছেইন খন্দকাৰ ঘৰ নং : 7 ক বয়স : 20 লিঙ্গ : পুৰুষ	IZQ0003681 ফটো উপলব্ধ	204 নাম : মগবুল হুছেইন খন্দকাৰ পিতাৰ নাম: জহিৰউদ্দিন সেখ ঘৰ নং : ৭ক বয়স : 41 লিঙ্গ : পুৰুষ	CBJ0000202 ফটো উপলব্ধ
205 নাম : ছবুৰা খাতুন স্বামীৰ নাম: মগবুল হুছেইন খন্দকাৰ ঘৰ নং : ৭ক বয়স : 39 লিঙ্গ : মহিলা	CBJ0000203 ফটো উপলব্ধ	206 নাম : বিৰবল নাৰ্জাৰী পিতাৰ নাম: অমৰসিং নাৰ্জাৰী ঘৰ নং : ৮ বয়স : 33 লিঙ্গ : পুৰুষ	CBJ0000699 ফটো উপলব্ধ	207 নাম : কল্পনা নাৰ্জাৰী স্বামীৰ নাম: বিৰবল নাৰ্জাৰী ঘৰ নং : ৮ বয়স : 30 লিঙ্গ : মহিলা	CBJ2193002 ফটো উপলব্ধ
208 নাম : জয়নাল সেখ পিতাৰ নাম: আজিজুৰ ৰহমান ঘৰ নং : ১০ বয়স : 50 লিঙ্গ : পুৰুষ	CBJ0000204 ফটো উপলব্ধ	209 নাম : সোনা খাতুন স্বামীৰ নাম: জয়নাল সেখ ঘৰ নং : ১০ বয়স : 46 লিঙ্গ : মহিলা	CBJ0000205 ফটো উপলব্ধ	210 নাম : ছাইদুল সেখ পিতাৰ নাম: জয়নাল সেখ ঘৰ নং : ১০ বয়স : 28 লিঙ্গ : পুৰুষ	CBJ0001818 ফটো উপলব্ধ
211 নাম : শাহাজল সেখ পিতাৰ নাম: জয়নাল সেখ ঘৰ নং : ১০ বয়স : 26 লিঙ্গ : পুৰুষ	CBJ0227595 ফটো উপলব্ধ	212 নাম : আছাদুল সেখ পিতাৰ নাম: জয়নাল সেখ ঘৰ নং : ১০ বয়স : 23 লিঙ্গ : পুৰুষ	CBJ0414565 ফটো উপলব্ধ	213 নাম : ৰুমা পাৰবিন স্বামীৰ নাম: আছাদুল সেখ ঘৰ নং : 10 বয়স : 22 লিঙ্গ : মহিলা	CBJ2291920 ফটো উপলব্ধ
214 নাম : সহিদুল সেখ পিতাৰ নাম: জয়নাল সেখ ঘৰ নং : 10 বয়স : 20 লিঙ্গ : পুৰুষ	IZQ0185645 ফটো উপলব্ধ	215 নাম : বিজেন্দ্র বৰ্মন মাতৃৰ নাম: মদন মোহন বৰ্মন ঘৰ নং : ১৩ বয়স : 63 লিঙ্গ : পুৰুষ	CBJ0000206 ফটো উপলব্ধ	216 নাম : কল্পনা বৰ্মন স্বামীৰ নাম: বিজেন্দ্র বৰ্মন ঘৰ নং : ১৩ বয়স : 57 লিঙ্গ : মহিলা	CBJ0000207 ফটো উপলব্ধ
217 নাম : তাৰাতানু বেওৱা স্বামীৰ নাম: নয়ী মোল্লা ঘৰ নং : ১৫ বয়স : 71 লিঙ্গ : মহিলা	CBJ0000210 ফটো উপলব্ধ	218 নাম : জহৰ আলী পিতাৰ নাম: সমৰেশ আলী ঘৰ নং : ১৫ বয়স : 41 লিঙ্গ : পুৰুষ	CBJ0000213 ফটো উপলব্ধ	219 নাম : জাগিৰ হুছেইন মোল্লা পিতাৰ নাম: নোবাই মোল্লা ঘৰ নং : ১৫ বয়স : 41 লিঙ্গ : পুৰুষ	CBJ0000212 ফটো উপলব্ধ
220 নাম : নবিৰ হুছেইন মোল্লা পিতাৰ নাম: নেয়ম মোল্লা ঘৰ নং : ১৫ বয়স : 36 লিঙ্গ : পুৰুষ	CBJ0000215 ফটো উপলব্ধ	221 নাম : মনিজা বেগম স্বামীৰ নাম: জাগিৰ হুছেইন মোল্লা ঘৰ নং : ১৫ বয়স : 36 লিঙ্গ : মহিলা	CBJ0000214 ফটো উপলব্ধ	222 নাম : ছাহেৰা খাতুন স্বামীৰ নাম: জহৰ আলী ঘৰ নং : ১৫ বয়স : 34 লিঙ্গ : মহিলা	CBJ0290940 ফটো উপলব্ধ
223 নাম : ৰমেলা খাতুন স্বামীৰ নাম: নবিৰ হুছেইন মোল্লা ঘৰ নং : ১৫ বয়স : 29 লিঙ্গ : মহিলা	CBJ0123083 ফটো উপলব্ধ	224 নাম : জহিৰুল ইছলাম পিতাৰ নাম: সংসাৰ আলী সেখ ঘৰ নং : ১৫ বয়স : 27 লিঙ্গ : পুৰুষ	CBJ0249797 ফটো উপলব্ধ	225 নাম : মফিদা খাতুন স্বামীৰ নাম: জহিৰুল ইছলাম ঘৰ নং : 15 বয়স : 25 লিঙ্গ : মহিলা	CBJ0529248 ফটো উপলব্ধ



226 নাম : মোনাফ আলী পিতাৰ নাম: জাগিৰ হুছেইন মোল্লা ঘৰ নং : 15 বয়স : 23 লিঙ্গ : পুৰুষ ফটো উপলব্ধ CBJ0445411	227 নাম : ফাতেমা খাতুন স্বামীৰ নাম: মোনাফ আলী ঘৰ নং : 15 বয়স : 23 লিঙ্গ : মহিলা ফটো উপলব্ধ IZQ0028878	228 নাম : আবিৰন নেছা স্বামীৰ নাম: খাদেম আলী ঘৰ নং : 15 বয়স : 83 লিঙ্গ : মহিলা ফটো উপলব্ধ CBJ0000217
229 নাম : আজিৰন খাতুন স্বামীৰ নাম: জাকিৰ হুছেইন ঘৰ নং : 15 বয়স : 40 লিঙ্গ : মহিলা ফটো উপলব্ধ CBJ0000218	230 নাম : জাকিৰ হুছেইন পিতাৰ নাম: খাদেম আলী ঘৰ নং : 15 বয়স : 39 লিঙ্গ : পুৰুষ ফটো উপলব্ধ CBJ0000219	231 নাম : ধৰনী কান্ত ৰায় পিতাৰ নাম: সুৰেন্দ্ৰনাথ ৰায় ঘৰ নং : 17 বয়স : 60 লিঙ্গ : পুৰুষ ফটো উপলব্ধ IZQ0031880
232 নাম : বিশদী ৰায় স্বামীৰ নাম: ধৰনী কান্ত ৰায় ঘৰ নং : 17 বয়স : 55 লিঙ্গ : মহিলা ফটো উপলব্ধ IZQ0021899	233 নাম : বিশ্বনাথ বৰ্মন পিতাৰ নাম: ধৰনী বৰ্মন ঘৰ নং : 17 বয়স : 28 লিঙ্গ : পুৰুষ ফটো উপলব্ধ KLM0407940	234 নাম : মনিন্দু চন্দ্ৰ বৰ্মন পিতাৰ নাম: ধৰনী চন্দ্ৰ বৰ্মন ঘৰ নং : 17 বয়স : 27 লিঙ্গ : পুৰুষ ফটো উপলব্ধ KLM0338954
235 নাম : অফোজা বেগম পিতাৰ নাম: জালালউদ্দিন ঘৰ নং : 19 বয়স : 34 লিঙ্গ : মহিলা ফটো উপলব্ধ CBJ0414029	236 নাম : নুৰজুল হক পিতাৰ নাম: জালালউদ্দিন সেখ ঘৰ নং : 17 বয়স : 21 লিঙ্গ : পুৰুষ ফটো উপলব্ধ CBJ2289486	237 নাম : শিৰাজুল হক পিতাৰ নাম: জালাল উদ্দিন ঘৰ নং : 19 বয়স : 31 লিঙ্গ : পুৰুষ ফটো উপলব্ধ CBJ0055756
238 নাম : জালালউদ্দিন সেখ পিতাৰ নাম: সাহেব আলী মুন্সী ঘৰ নং : 19 বয়স : 59 লিঙ্গ : পুৰুষ ফটো উপলব্ধ CBJ0000220	239 নাম : শিৰাতন নেছা স্বামীৰ নাম: জালালউদ্দিন সেখ ঘৰ নং : 19 বয়স : 50 লিঙ্গ : মহিলা ফটো উপলব্ধ CBJ0000221	240 নাম : নাকৰন নেছা স্বামীৰ নাম: গুৰুৰ আলী সেখ ঘৰ নং : 18 বয়স : 84 লিঙ্গ : মহিলা ফটো উপলব্ধ CBJ0000223
241 নাম : অহিম্ন নেছা স্বামীৰ নাম: গুৰুৰ আলী সেখ ঘৰ নং : 18 বয়স : 65 লিঙ্গ : মহিলা ফটো উপলব্ধ CBJ0000224	242 নাম : সাহাজুল হক পিতাৰ নাম: গুৰুৰ আলী সেখ ঘৰ নং : 18 বয়স : 48 লিঙ্গ : পুৰুষ ফটো উপলব্ধ CBJ0000225	243 নাম : ইচমাইল সেখ পিতাৰ নাম: গুৰুৰ আলী সেখ ঘৰ নং : 18 বয়স : 44 লিঙ্গ : পুৰুষ ফটো উপলব্ধ CBJ0000226
244 নাম : জামালউদ্দিন সেখ পিতাৰ নাম: গুৰুৰ আলী সেখ ঘৰ নং : 18 বয়স : 38 লিঙ্গ : পুৰুষ ফটো উপলব্ধ CBJ0000227	245 নাম : মোছা আমেলা খতুন স্বামীৰ নাম: সাহাজুল হক ঘৰ নং : 18 বয়স : 35 লিঙ্গ : মহিলা ফটো উপলব্ধ CBJ0000228	246 নাম : লালভানু খাতুন স্বামীৰ নাম: ইচমাইল সেখ ঘৰ নং : 18 বয়স : 33 লিঙ্গ : মহিলা ফটো উপলব্ধ CBJ0122614
247 নাম : জামেলা খাতুন পিতাৰ নাম: গুৰুৰ আলী সেখ ঘৰ নং : 18 বয়স : 28 লিঙ্গ : মহিলা ফটো উপলব্ধ CBJ0552075	248 নাম : জাহাঙ্গীৰ আলোম পিতাৰ নাম: সাহাজুল হক ঘৰ নং : 18 বয়স : 25 লিঙ্গ : পুৰুষ ফটো উপলব্ধ CBJ0413179	249 নাম : ৰূপছানা খাতুন স্বামীৰ নাম: জাহাঙ্গীৰ আলোম ঘৰ নং : 18 বয়স : 21 লিঙ্গ : মহিলা ফটো উপলব্ধ IZQ0019430
250 নাম : হেকমত আলী পিতাৰ নাম: ইনছাব আলী ঘৰ নং : 19 বয়স : 53 লিঙ্গ : পুৰুষ ফটো উপলব্ধ CBJ0000229	251 নাম : আয়মনা খাতুন স্বামীৰ নাম: হেকমত আলী ঘৰ নং : 19 বয়স : 45 লিঙ্গ : মহিলা ফটো উপলব্ধ CBJ0000230	252 নাম : সমিদুল আলী পিতাৰ নাম: হেকমত আলী ঘৰ নং : 19 বয়স : 20 লিঙ্গ : পুৰুষ ফটো উপলব্ধ IZQ0187351
253 নাম : মনি ব্ৰহ্ম স্বামীৰ নাম: অৰুন ব্ৰহ্ম ঘৰ নং : 20 বয়স : 40 লিঙ্গ : মহিলা ফটো উপলব্ধ CBJ2260244	254 নাম : অনজোন আলী পিতাৰ নাম: আব্দুল জলিল সেখ ঘৰ নং : 24 বয়স : 33 লিঙ্গ : পুৰুষ ফটো উপলব্ধ CBJ0531137	255 নাম : আব্দুল জলিল সেখ পিতাৰ নাম: মনচৈৰ আলী ঘৰ নং : 28 বয়স : 65 লিঙ্গ : পুৰুষ ফটো উপলব্ধ CBJ0000235



256 নাম : স্বাজাহান আলী পিতাৰ নাম: আলিমুদ্দিন সেখ ঘৰ নং : ৩১ বয়স : 54 লিঙ্গ : পুৰুষ	CBJ0000236 ফটো উপলব্ধ	257 নাম : জাহেদা খাতুন স্বামীৰ নাম: স্বাজাহান আলী ঘৰ নং : ৩১ বয়স : 45 লিঙ্গ : মহিলা	CBJ0000237 ফটো উপলব্ধ	258 নাম : জাহিদুল ইচলাম পিতাৰ নাম: স্বাজাহান আলী ঘৰ নং : ৩১ বয়স : 31 লিঙ্গ : পুৰুষ	CBJ2192827 ফটো উপলব্ধ
259 নাম : মৰজিনা খাতুন স্বামীৰ নাম: জাহিদুল ইছলাম ঘৰ নং : ৩১ বয়স : 27 লিঙ্গ : মহিলা	CBJ0122853 ফটো উপলব্ধ	260 নাম : অমেনা খাতুন পিতাৰ নাম: শাজাহান আলী ঘৰ নং : ৩১ বয়স : 24 লিঙ্গ : মহিলা	CBJ0390658 ফটো উপলব্ধ	261 নাম : সাবনৰ আক্তাৰ পিতাৰ নাম: শাজাহান আলী ঘৰ নং : 31 বয়স : 21 লিঙ্গ : মহিলা	IZQ0056234 ফটো উপলব্ধ
262 নাম : জাহাঙ্গীৰ ইছলাম পিতাৰ নাম: স্বাজাহান আলী ঘৰ নং : 31 বয়স : 19 লিঙ্গ : পুৰুষ	IZQ0178780 ফটো উপলব্ধ	263 নাম : ওচমান গুনি সেখ পিতাৰ নাম: হাবেল উদ্দিন সেখ ঘৰ নং : ৩৫ বয়স : 36 লিঙ্গ : পুৰুষ	CBJ0000238 ফটো উপলব্ধ	264 নাম : মাজেদা খাতুন স্বামীৰ নাম: ওচমান গুনি সেখ ঘৰ নং : ৩৫ বয়স : 32 লিঙ্গ : মহিলা	CBJ0000240 ফটো উপলব্ধ
265 নাম : সুৰজ জামাল সেখ পিতাৰ নাম: হাবেল উদ্দিন সেখ ঘৰ নং : ৩৫ বয়স : 31 লিঙ্গ : পুৰুষ	CBJ0000239 ফটো উপলব্ধ	266 নাম : অমিৰণ নেছা স্বামীৰ নাম: সুৰজ জামাল সেখ ঘৰ নং : ৩৫ বয়স : 25 লিঙ্গ : মহিলা	CBJ0291351 ফটো উপলব্ধ	267 নাম : আব্দুল চালাম পিতাৰ নাম: ইব্রাহিম আলী ঘৰ নং : ৪১ বয়স : 55 লিঙ্গ : পুৰুষ	CBJ0000245 ফটো উপলব্ধ
268 নাম : মাহমুদা খাতুন স্বামীৰ নাম: আব্দুল চালাম ঘৰ নং : ৪১ বয়স : 49 লিঙ্গ : মহিলা	CBJ0000246 ফটো উপলব্ধ	269 নাম : মহিদুল ইছলাম পিতাৰ নাম: আব্দুল চালাম ঘৰ নং : ৪১ বয়স : 28 লিঙ্গ : পুৰুষ	CBJ0150227 ফটো উপলব্ধ	270 নাম : আন্বা খাতুন স্বামীৰ নাম: মহিদুল ইছলাম ঘৰ নং : ৪১ বয়স : 24 লিঙ্গ : মহিলা	CBJ0436907 ফটো উপলব্ধ
271 নাম : ছলেমন আলী সেখ পিতাৰ নাম: আলিমুদ্দিন সেখ ঘৰ নং : ৪৩ বয়স : 51 লিঙ্গ : পুৰুষ	CBJ0000247 ফটো উপলব্ধ	272 নাম : মাজম আলী পিতাৰ নাম: সামেশ উদ্দিন ঘৰ নং : ৪৩ক বয়স : 36 লিঙ্গ : পুৰুষ	CBJ0000252 ফটো উপলব্ধ	273 নাম : জামিৰন খাতুন স্বামীৰ নাম: মাজম আলী ঘৰ নং : ৪৩ বয়স : 34 লিঙ্গ : মহিলা	CBJ0000248 ফটো উপলব্ধ
274 নাম : তাজেল ইচলাম পিতাৰ নাম: সামেশ উদ্দিন ঘৰ নং : ৪৩ বয়স : 32 লিঙ্গ : পুৰুষ	CBJ0000249 ফটো উপলব্ধ	275 নাম : ছবিকুল ইছলাম পিতাৰ নাম: সামেশ উদ্দিন ঘৰ নং : 43 বয়স : 26 লিঙ্গ : পুৰুষ	CBJ0566026 ফটো উপলব্ধ	276 নাম : মিজানুৰ হুছেইন পিতাৰ নাম: ছলেমান আলী সেখ ঘৰ নং : 43 বয়স : 19 লিঙ্গ : পুৰুষ	IZQ0161570 ফটো উপলব্ধ
277 নাম : আৰমিনা বেগম স্বামীৰ নাম: মেহেৰবুল ইছলাম ঘৰ নং : ৪৩ ক বয়স : 30 লিঙ্গ : মহিলা	CBJ0302968 ফটো উপলব্ধ	278 নাম : মুনঞ্জুৰা বেগম পিতাৰ নাম: জাকিৰ হুছেইন ঘৰ নং : ৪৩ ক বয়স : 26 লিঙ্গ : মহিলা	FQM0372730 ফটো উপলব্ধ	279 নাম : ৰফিকুল ইছলাম পিতাৰ নাম: সামেশ উদ্দিন ঘৰ নং : 43 ক বয়স : 24 লিঙ্গ : পুৰুষ	CBJ1154111 ফটো উপলব্ধ
280 নাম : মাজেদা খাতুন পিতাৰ নাম: মাজম আলী ঘৰ নং : 43ক বয়স : 19 লিঙ্গ : মহিলা	IZQ0182741 ফটো উপলব্ধ	#2 281 নাম : মেহেৰবুল ইছলাম পিতাৰ নাম: সামেশ উদ্দিন ঘৰ নং : ৪৩ক বয়স : 28 লিঙ্গ : পুৰুষ	CBJ0154518 ফটো উপলব্ধ	282 নাম : মোফিদুল ইছলাম পিতাৰ নাম: সামেশ উদ্দিন ঘৰ নং : ৪৩ক বয়স : 27 লিঙ্গ : পুৰুষ	CBJ0154625 ফটো উপলব্ধ
283 নাম : আহমিনা খাতুন পিতাৰ নাম: সামেশ উদ্দিন ঘৰ নং : 43 ক বয়স : 20 লিঙ্গ : মহিলা	IZQ0003731 ফটো উপলব্ধ	284 নাম : গুলেছা খাতুন স্বামীৰ নাম: তাজেল ইছলাম ঘৰ নং : 43 ক বয়স : 20 লিঙ্গ : মহিলা	IZQ0005918 ফটো উপলব্ধ	285 নাম : জাহাঙ্গীৰ আলী পিতাৰ নাম: মাজম আলী ঘৰ নং : 43 ক বয়স : 20 লিঙ্গ : পুৰুষ	IZQ0005959 ফটো উপলব্ধ



286 নাম : সামেশউদ্দিন পিতাৰ নাম: খাদেম আলী ঘৰ নং : 87ক বয়স : 61 লিঙ্গ : পুৰুষ	CBJ0000250 ফটো উপলব্ধ	287 নাম : মাৰিয়া খাতুন স্বামীৰ নাম: সামেশউদ্দিন ঘৰ নং : 87ক বয়স : 53 লিঙ্গ : মহিলা	CBJ0000251 ফটো উপলব্ধ	E 288 নাম : কান বৰ্মন পিতাৰ নাম: দেবেন বৰ্মন ঘৰ নং : 52 বয়স : 41 লিঙ্গ : পুৰুষ	CBJ0000255 ফটো উপলব্ধ
289 নাম : জামেলা খাতুন স্বামীৰ নাম: গোলাপ আলী ঘৰ নং : 60 বয়স : 61 লিঙ্গ : মহিলা	CBJ0000260 ফটো উপলব্ধ	290 নাম : হানিফ আলী পিতাৰ নাম: গোলাপ আলী ঘৰ নং : 60 বয়স : 41 লিঙ্গ : পুৰুষ	CBJ0000261 ফটো উপলব্ধ	291 নাম : বেজিয়া খাতুন স্বামীৰ নাম: হানিফ আলী সেখ ঘৰ নং : 60 বয়স : 28 লিঙ্গ : মহিলা	CBJ0316828 ফটো উপলব্ধ
E 292 নাম : দীনেশ বৰ্মন পিতাৰ নাম: দেবেন বৰ্মন ঘৰ নং : 61 বয়স : 59 লিঙ্গ : পুৰুষ	CBJ0000262 ফটো উপলব্ধ	293 নাম : তাৰাবালা বৰ্মন স্বামীৰ নাম: দীনেশ বৰ্মন ঘৰ নং : 61 বয়স : 55 লিঙ্গ : মহিলা	CBJ0000263 ফটো উপলব্ধ	294 নাম : বিষ্ণু চন্দ্ৰ বৰ্মন পিতাৰ নাম: দীনেশ বৰ্মন ঘৰ নং : 61 বয়স : 27 লিঙ্গ : পুৰুষ	CBJ0019711 ফটো উপলব্ধ
295 নাম : সুচিত্ৰা বৰ্মন স্বামীৰ নাম: বিষ্ণু চন্দ্ৰ বৰ্মন ঘৰ নং : 61 বয়স : 25 লিঙ্গ : মহিলা	CBJ0454066 ফটো উপলব্ধ	296 নাম : শিবলী বৰ্মন পিতাৰ নাম: দীনেশ বৰ্মন ঘৰ নং : 61 বয়স : 23 লিঙ্গ : মহিলা	CBJ0454074 ফটো উপলব্ধ	297 নাম : বাদল বৰ্মন পিতাৰ নাম: দীনেশ বৰ্মন ঘৰ নং : 61 বয়স : 23 লিঙ্গ : পুৰুষ	IZQ0175299 ফটো উপলব্ধ
298 নাম : সাবিত্ৰী বৰ্মন স্বামীৰ নাম: নিৰোদ বৰ্মন ঘৰ নং : 62 বয়স : 55 লিঙ্গ : মহিলা	CBJ0000266 ফটো উপলব্ধ	299 নাম : শিন্দু বৰ্মণ মাতৃৰ নাম: সাবিত্ৰী বৰ্মণ ঘৰ নং : 62 বয়স : 34 লিঙ্গ : পুৰুষ	CBJ0000267 ফটো উপলব্ধ	300 নাম : পুষ্প বৰ্মণ স্বামীৰ নাম: শিন্দু বৰ্মণ ঘৰ নং : 62 বয়স : 32 লিঙ্গ : মহিলা	CBJ0000268 ফটো উপলব্ধ
301 নাম : অজয় বৰ্মন পিতাৰ নাম: নিৰোদ বৰ্মন ঘৰ নং : 62 বয়স : 24 লিঙ্গ : পুৰুষ	IZQ0175281 ফটো উপলব্ধ	302 নাম : জমিলা খাতুন স্বামীৰ নাম: ওয়াজুদ্দিন সেখ ঘৰ নং : 66 বয়স : 62 লিঙ্গ : মহিলা	CBJ0000270 ফটো উপলব্ধ	303 নাম : আচমত আলী মাতৃৰ নাম: জমিলা খাতুন ঘৰ নং : 66 বয়স : 33 লিঙ্গ : পুৰুষ	CBJ2192838 ফটো উপলব্ধ
304 নাম : আছৰ উদ্দিন মাতৃৰ নাম: জমিলা খাতুন ঘৰ নং : 66 বয়স : 29 লিঙ্গ : পুৰুষ	CBJ0184556 ফটো উপলব্ধ	305 নাম : সূৰ্য ভান নেছা স্বামীৰ নাম: আচমত আলী ঘৰ নং : 66 বয়স : 26 লিঙ্গ : মহিলা	CBJ0319889 ফটো উপলব্ধ	306 নাম : বশীৰ আলী পিতাৰ নাম: ওয়াজুদ্দিন হক ঘৰ নং : 66 বয়স : 25 লিঙ্গ : পুৰুষ	CBJ0590331 ফটো উপলব্ধ
307 নাম : বেজিনা খাতুন স্বামীৰ নাম: আছৰ উদ্দিন ঘৰ নং : 66 বয়স : 23 লিঙ্গ : মহিলা	CBJ0457309 ফটো উপলব্ধ	308 নাম : জামালউদ্দিন সেখ পিতাৰ নাম: ওয়াজুদ্দিন সেখ ঘৰ নং : 69 বয়স : 58 লিঙ্গ : পুৰুষ	CBJ0000271 ফটো উপলব্ধ	309 নাম : নূৰজাহান খাতুন স্বামীৰ নাম: জামালউদ্দিন সেখ ঘৰ নং : 69 বয়স : 45 লিঙ্গ : মহিলা	CBJ0000272 ফটো উপলব্ধ
310 নাম : হাফিজৰ ৰহমান পিতাৰ নাম: জামাল উদ্দিন সেখ ঘৰ নং : 69 বয়স : 36 লিঙ্গ : পুৰুষ	CBJ2192849 ফটো উপলব্ধ	311 নাম : সাহাজল ইছলাম পিতাৰ নাম: জামাল উদ্দিন সেখ ঘৰ নং : 69 বয়স : 32 লিঙ্গ : পুৰুষ	CBJ0185728 ফটো উপলব্ধ	312 নাম : জয়নাল আবেদিন পিতাৰ নাম: ওয়াজুদ্দিন সেখ ঘৰ নং : 69 বয়স : 55 লিঙ্গ : পুৰুষ	CBJ0000273 ফটো উপলব্ধ
313 নাম : নূৰতান খাতুন স্বামীৰ নাম: জয়নাল আবেদিন ঘৰ নং : 69 বয়স : 50 লিঙ্গ : মহিলা	CBJ0000274 ফটো উপলব্ধ	314 নাম : নূৰ আলম সেখ পিতাৰ নাম: জয়নাল আবেদিন ঘৰ নং : 69 বয়স : 31 লিঙ্গ : পুৰুষ	CBJ2192861 ফটো উপলব্ধ	315 নাম : হাওয়া খাতুন স্বামীৰ নাম: নূৰ আলম ঘৰ নং : 68 বয়স : 26 লিঙ্গ : মহিলা	CBJ0560912 ফটো উপলব্ধ



316 নাম : নুবনাবি সেখ পিতাৰ নাম: জয়নাল আবেদিন ঘৰ নং : 68 বয়স : 25 লিঙ্গ : পুৰুষ	CBJ0560763 ফটো উপলব্ধ	317 নাম : নুব হুছেন সেক পিতাৰ নাম: জয়নাল আবেদিন ঘৰ নং : 68 বয়স : 23 লিঙ্গ : পুৰুষ	CBJ0413666 ফটো উপলব্ধ	318 নাম : নাজিজুল শেখ পিতাৰ নাম: জয়নাল আবেদিন ঘৰ নং : 68 বয়স : 22 লিঙ্গ : পুৰুষ	CBJ2294189 ফটো উপলব্ধ
319 নাম : সৰপত আলী পিতাৰ নাম: ওয়াজউদ্দিন সেখ ঘৰ নং : 68 বয়স : 45 লিঙ্গ : পুৰুষ	CBJ0000275 ফটো উপলব্ধ	320 নাম : সূৰ্য ভানু পিতাৰ নাম: সৰপত আলী ঘৰ নং : 68 বয়স : 27 লিঙ্গ : মহিলা	CBJ0123075 ফটো উপলব্ধ	321 নাম : নাজমুল হক পিতাৰ নাম: সৰপত আলী ঘৰ নং : 68 বয়স : 26 লিঙ্গ : পুৰুষ	CBJ0389650 ফটো উপলব্ধ
E 322 নাম : বাহাজান খাতুন স্বামীৰ নাম: নাজিম উদ্দিন ঘৰ নং : 28 বয়স : 28 লিঙ্গ : মহিলা	CBJ0361766 ফটো উপলব্ধ	323 নাম : বাহাতন নেছা স্বামীৰ নাম: নাজিম উদ্দিন ঘৰ নং : 28 বয়স : 28 লিঙ্গ : মহিলা	CBJ0361758 ফটো উপলব্ধ	324 নাম : কাজিম উদ্দীন পিতাৰ নাম: আমিৰ হুচেইন ঘৰ নং : 29 বয়স : 29 লিঙ্গ : পুৰুষ	CBJ0186957 ফটো উপলব্ধ
325 নাম : আমিৰ হুছেইন পিতাৰ নাম: আজিজুৰ ৰহমান ঘৰ নং : 68 বয়স : 63 লিঙ্গ : পুৰুষ	CBJ0000276 ফটো উপলব্ধ	326 নাম : নাজিমুদ্দিন পিতাৰ নাম: আমিৰ হুছেইন ঘৰ নং : 68 বয়স : 40 লিঙ্গ : পুৰুষ	CBJ0000278 ফটো উপলব্ধ	327 নাম : লালবানু খাতুন স্বামীৰ নাম: সৰপত আলী ঘৰ নং : 68 বয়স : 36 লিঙ্গ : মহিলা	CBJ2192872 ফটো উপলব্ধ
328 নাম : আব্দুল কৰিম পিতাৰ নাম: ওয়াজউদ্দিন সেখ ঘৰ নং : 90 বয়স : 46 লিঙ্গ : পুৰুষ	CBJ0000279 ফটো উপলব্ধ	329 নাম : মোছা ৰহিমা খাতুন স্বামীৰ নাম: ফয়েজ উদ্দিন সেখ ঘৰ নং : 90 বয়স : 38 লিঙ্গ : মহিলা	CBJ0291294 ফটো উপলব্ধ	330 নাম : ৰহিমা খাতুন স্বামীৰ নাম: অহেজউদ্দিন সেখ ঘৰ নং : 90 বয়স : 27 লিঙ্গ : মহিলা	CBJ0209817 ফটো উপলব্ধ
331 নাম : সাজাহান আলী পিতাৰ নাম: আব্দুল কৰিম ঘৰ নং : 90 বয়স : 26 লিঙ্গ : পুৰুষ	CBJ0322628 ফটো উপলব্ধ	332 নাম : ছানৱাৰা খাতুন স্বামীৰ নাম: সাজাহান আলী ঘৰ নং : 70 বয়স : 25 লিঙ্গ : মহিলা	CBJ0560615 ফটো উপলব্ধ	333 নাম : ময়জ উদ্দিন সেখ পিতাৰ নাম: আব্দুল মালেক ঘৰ নং : 90 বয়স : 25 লিঙ্গ : পুৰুষ	CBJ0389239 ফটো উপলব্ধ
334 নাম : মো জহিৰুল পিতাৰ নাম: আব্দুল ঘৰ নং : 70 বয়স : 22 লিঙ্গ : পুৰুষ	IZQ0048033 ফটো উপলব্ধ	335 নাম : ৰহিম বাদশা পিতাৰ নাম: ফাইজুদ্দিন সেখ ঘৰ নং : 70 বয়স : 20 লিঙ্গ : পুৰুষ	IZQ0027748 ফটো উপলব্ধ	336 নাম : য়েসিনা খাতুন স্বামীৰ নাম: জাকিৰ আলী ঘৰ নং : 70 বয়স : 20 লিঙ্গ : মহিলা	IZQ0096826 ফটো উপলব্ধ
E 337 নাম : আছিয়া বেগম স্বামীৰ নাম: আব্দুল আলী ঘৰ নং : 90 বয়স : 78 লিঙ্গ : মহিলা	CBJ0000280 ফটো উপলব্ধ	338 নাম : অহেজউদ্দিন সেখ পিতাৰ নাম: জালাল উদ্দিন সেখ ঘৰ নং : 90 বয়স : 31 লিঙ্গ : পুৰুষ	CBJ0189266 ফটো উপলব্ধ	339 নাম : জয়গন নেছা স্বামীৰ নাম: আয়বৰ ৰহমান ঘৰ নং : 70 বয়স : 33 লিঙ্গ : মহিলা	CBJ0552299 ফটো উপলব্ধ
340 নাম : আব্দুল মালেক পিতাৰ নাম: ওয়াজউদ্দিন সেখ ঘৰ নং : 90 বয়স : 64 লিঙ্গ : পুৰুষ	CBJ0000281 ফটো উপলব্ধ	341 নাম : ফতেমা খাতুন স্বামীৰ নাম: আব্দুল মালেক ঘৰ নং : 90 বয়স : 54 লিঙ্গ : মহিলা	CBJ0000282 ফটো উপলব্ধ	342 নাম : ফাইজুদ্দিন শেখ পিতাৰ নাম: আব্দুল মালেক ঘৰ নং : 90 বয়স : 40 লিঙ্গ : পুৰুষ	CBJ0000283 ফটো উপলব্ধ
343 নাম : আয়বৰ ৰহমান পিতাৰ নাম: আব্দুল আলী ঘৰ নং : 90 বয়স : 38 লিঙ্গ : পুৰুষ	CBJ0000284 ফটো উপলব্ধ	344 নাম : মজিবৰ আলী পিতাৰ নাম: জহৰুদ্দিন মুন্সী ঘৰ নং : 91 বয়স : 59 লিঙ্গ : পুৰুষ	CBJ0000285 ফটো উপলব্ধ	345 নাম : সোনা খাতুন স্বামীৰ নাম: মজিবৰ আলী ঘৰ নং : 91 বয়স : 57 লিঙ্গ : মহিলা	CBJ0000286 ফটো উপলব্ধ



346 নাম : সুলতান আলী পিতাৰ নাম: মজিবৰ আলী ঘৰ নং : ৭১ বয়স : 37 লিঙ্গ : পুৰুষ	CBJ0000287 ফটো উপলব্ধ	347 নাম : সুৰত জামাল আলী পিতাৰ নাম: মজিবৰ আলী ঘৰ নং : ৭১ বয়স : 36 লিঙ্গ : পুৰুষ	CBJ2192883 ফটো উপলব্ধ	348 নাম : ফতেমা খাতুন স্বামীৰ নাম: সুলতান আলী ঘৰ নং : ৭১ বয়স : 34 লিঙ্গ : মহিলা	CBJ2192894 ফটো উপলব্ধ
349 নাম : ফাতেমা খাতুন স্বামীৰ নাম: সুৰত জামাল আলী ঘৰ নং : ৭১ বয়স : 31 লিঙ্গ : মহিলা	CBJ0322917 ফটো উপলব্ধ	350 নাম : ফুল তান খাতুন পিতাৰ নাম: নুৰুল ইছলাম ঘৰ নং : ৭১ বয়স : 30 লিঙ্গ : মহিলা	CBJ0190207 ফটো উপলব্ধ	351 নাম : ইমামুল হক পিতাৰ নাম: নুৰুল ইছলাম ঘৰ নং : 71 ক বয়স : 25 লিঙ্গ : পুৰুষ	CBJ0552505 ফটো উপলব্ধ
352 নাম : নুৰুল ইছলাম পিতাৰ নাম: আব্দুল আলী ঘৰ নং : ৭১ক বয়স : 54 লিঙ্গ : পুৰুষ	CBJ0000288 ফটো উপলব্ধ	353 নাম : আছমা খাতুন স্বামীৰ নাম: নুৰুল ইছলাম ঘৰ নং : ৭১ক বয়স : 50 লিঙ্গ : মহিলা	CBJ0000289 ফটো উপলব্ধ	354 নাম : আব্দুল জুব্বাৰ সিকদাৰ পিতাৰ নাম: খুৰসেদ আলী ঘৰ নং : ৭২ বয়স : 74 লিঙ্গ : পুৰুষ	CBJ0000290 ফটো উপলব্ধ
355 নাম : জহুৰা খাতুন স্বামীৰ নাম: আব্দুল জুব্বাৰ সিকদাৰ ঘৰ নং : ৭২ বয়স : 61 লিঙ্গ : মহিলা	CBJ0000291 ফটো উপলব্ধ	356 নাম : জাকিৰ হুছেইন সিকদাৰ পিতাৰ নাম: আব্দুল জুব্বাৰ সিকদাৰ ঘৰ নং : ৭২ বয়স : 41 লিঙ্গ : পুৰুষ	CBJ0000293 ফটো উপলব্ধ	357 নাম : জেছমিনা আকতাৰ স্বামীৰ নাম: জাকিৰ হুছেইন সিকদাৰ ঘৰ নং : ৭২ বয়স : 31 লিঙ্গ : মহিলা	CBJ2192907 ফটো উপলব্ধ
358 নাম : তজিবৰ মোল্লা পিতাৰ নাম: শ্বৰিপ মোল্লা ঘৰ নং : ৭৩ বয়স : 64 লিঙ্গ : পুৰুষ	CBJ0000294 ফটো উপলব্ধ	359 নাম : ফতেমা খাতুন স্বামীৰ নাম: তজিবৰ মোল্লা ঘৰ নং : ৭৩ বয়স : 54 লিঙ্গ : মহিলা	CBJ0000295 ফটো উপলব্ধ	360 নাম : জেসমিনা খাতুন পিতাৰ নাম: তজিবৰ মোল্লা ঘৰ নং : 73 বয়স : 22 লিঙ্গ : মহিলা	CBJ1134378 ফটো উপলব্ধ
361 নাম : ইছমাইল মোল্লা পিতাৰ নাম: শ্বৰিপ মোল্লা ঘৰ নং : ৭৪ বয়স : 52 লিঙ্গ : পুৰুষ	CBJ0000297 ফটো উপলব্ধ	362 নাম : ইয়াচিন আলী মোল্লা পিতাৰ নাম: শ্বৰিপ মোল্লা ঘৰ নং : ৭৫ বয়স : 47 লিঙ্গ : পুৰুষ	CBJ0000298 ফটো উপলব্ধ	# 363 নাম : বেজিয়া খাতুন স্বামীৰ নাম: ইয়াচিন আলী ঘৰ নং : ৭৫ বয়স : 44 লিঙ্গ : মহিলা	CBJ0000300 ফটো উপলব্ধ
364 নাম : এজাক মোল্লা পিতাৰ নাম: ইয়াচিন আলী মোল্লা ঘৰ নং : 75 বয়স : 24 লিঙ্গ : পুৰুষ	CBJ2292159 ফটো উপলব্ধ	365 নাম : আজমিনা খাতুন স্বামীৰ নাম: এজাক মোল্লা ঘৰ নং : 75 বয়স : 23 লিঙ্গ : মহিলা	IZQ0131714 ফটো উপলব্ধ	366 নাম : হৰজত আলী মোল্লা পিতাৰ নাম: ইয়াচিন আলী মোল্লা ঘৰ নং : 75 বয়স : 21 লিঙ্গ : পুৰুষ	IZQ0096016 ফটো উপলব্ধ
367 নাম : মুছলিম আলী শিকদাৰ পিতাৰ নাম: ময়নউদ্দিন শিকদাৰ ঘৰ নং : ৭৬ বয়স : 54 লিঙ্গ : পুৰুষ	CBJ0000301 ফটো উপলব্ধ	368 নাম : আযনা খাতুন স্বামীৰ নাম: মুছলিম আলী শিকদাৰ ঘৰ নং : ৭৬ বয়স : 49 লিঙ্গ : মহিলা	CBJ0000302 ফটো উপলব্ধ	369 নাম : আসাদুল সিকদাৰ পিতাৰ নাম: মুছলিম উদ্দিন সিকদাৰ ঘৰ নং : ৭৬ বয়স : 35 লিঙ্গ : পুৰুষ	CBJ0000303 ফটো উপলব্ধ
370 নাম : ওজুফা খাতুন স্বামীৰ নাম: আচমত সিকদাৰ ঘৰ নং : ৭৬ বয়স : 31 লিঙ্গ : মহিলা	CBJ0555342 ফটো উপলব্ধ	371 নাম : আচমত আলী শিকদাৰ পিতাৰ নাম: মুছলিম শিকদাৰ ঘৰ নং : ৭৬ বয়স : 31 লিঙ্গ : পুৰুষ	CBJ0000304 ফটো উপলব্ধ	372 নাম : ৰমজান আলী পিতাৰ নাম: মুছলিম শিকদাৰ ঘৰ নং : 76 বয়স : 25 লিঙ্গ : পুৰুষ	CBJ0560714 ফটো উপলব্ধ
373 নাম : কুব্বান আলী পিতাৰ নাম: মুছলিম আলী শিকদাৰ ঘৰ নং : 76 বয়স : 24 লিঙ্গ : পুৰুষ	IZQ0046227 ফটো উপলব্ধ	374 নাম : মো লুকমান আলী পিতাৰ নাম: মো মুছলিম শিকদাৰ আলী ঘৰ নং : 76 বয়স : 23 লিঙ্গ : পুৰুষ	IZQ0159079 ফটো উপলব্ধ	375 নাম : আব্দুল মতলেব পিতাৰ নাম: মাতাৰৰ আলী ঘৰ নং : ৭৯ বয়স : 64 লিঙ্গ : পুৰুষ	CBJ0000306 ফটো উপলব্ধ



376 নাম : হালিমা খাতুন স্বামীৰ নাম : আব্দুল মতলেব ঘৰ নং : ৭৯ বয়স : 54 লিঙ্গ : মহিলা	CBJ0000308 ফটো উপলব্ধ	377 নাম : হাইদৰ আলী পিতাৰ নাম : আব্দুল মতলেব ঘৰ নং : ৭৯ বয়স : 39 লিঙ্গ : পুৰুষ	CBJ0000309 ফটো উপলব্ধ	378 নাম : হাবেজ উদ্দিন আলী পিতাৰ নাম : আব্দুল মতলেব ঘৰ নং : ৭৯ বয়স : 37 লিঙ্গ : পুৰুষ	CBJ0000310 ফটো উপলব্ধ
379 নাম : অবিৰন খাতুন স্বামীৰ নাম : জাফৰ আলী ঘৰ নং : ৭৯ বয়স : 30 লিঙ্গ : মহিলা	CBJ0123042 ফটো উপলব্ধ	380 নাম : বাহেলা খাতুন স্বামীৰ নাম : হাবেজ উদ্দিন আলী ঘৰ নং : ৭৯ বয়স : 28 লিঙ্গ : মহিলা	CBJ0362897 ফটো উপলব্ধ	381 নাম : জাফৰ আলী পিতাৰ নাম : আব্দুল মতলেব ঘৰ নং : ৭৯ বয়স : 27 লিঙ্গ : পুৰুষ	CBJ0362939 ফটো উপলব্ধ
382 নাম : জাহিদুল ইছলাম পিতাৰ নাম : আব্দুল মতলেব ঘৰ নং : ৭৯ বয়স : 27 লিঙ্গ : পুৰুষ	CBJ0327098 ফটো উপলব্ধ	383 নাম : চন্দ্ৰ ভান স্বামীৰ নাম : জাহিদুল ইছলাম ঘৰ নং : ৭৯ বয়স : 27 লিঙ্গ : মহিলা	CBJ0122564 ফটো উপলব্ধ	384 নাম : আমিলা খাতুন স্বামীৰ নাম : হাইদৰ আলী ঘৰ নং : ৭৯ বয়স : 26 লিঙ্গ : মহিলা	CBJ0231035 ফটো উপলব্ধ
385 নাম : নবিবৰ ৰহমান পিতাৰ নাম : আব্দুচ সামাদ ঘৰ নং : ৭৯ বয়স : 26 লিঙ্গ : পুৰুষ	CBJ0587329 ফটো উপলব্ধ	386 নাম : ইয়াসমিন খাতুন স্বামীৰ নাম : ৰফিকুল ইছলাম ঘৰ নং : 79 বয়স : 25 লিঙ্গ : মহিলা	CBJ2285948 ফটো উপলব্ধ	387 নাম : ছোফিয়ুৰ ৰহমান পিতাৰ নাম : আব্দুছ ছামাদ ঘৰ নং : ৭৯ ক বয়স : 27 লিঙ্গ : পুৰুষ	CBJ0362947 ফটো উপলব্ধ
388 নাম : ৰফিকুল ইছলাম পিতাৰ নাম : ছামাদ আলী ঘৰ নং : ৭৯ ক বয়স : 26 লিঙ্গ : পুৰুষ	CBJ0327239 ফটো উপলব্ধ	389 নাম : মমতাজ খাতুন স্বামীৰ নাম : ছোফিয়ুৰ ৰহমান ঘৰ নং : ৭৯ ক বয়স : 26 লিঙ্গ : মহিলা	CBJ0122580 ফটো উপলব্ধ	390 নাম : ছামাদ আলী পিতাৰ নাম : মাতাববৰ আলী ঘৰ নং : ৭৯ ক বয়স : 57 লিঙ্গ : পুৰুষ	CBJ0000311 ফটো উপলব্ধ
391 নাম : ছুবৰা খাতুন স্বামীৰ নাম : ছামাদ আলী ঘৰ নং : ৭৯ ক বয়স : 49 লিঙ্গ : মহিলা	CBJ0000312 ফটো উপলব্ধ	392 নাম : জাকিৰ হুচেইন পিতাৰ নাম : ইমান আলী সেখ ঘৰ নং : ৮১ বয়স : 56 লিঙ্গ : পুৰুষ	CBJ0000314 ফটো উপলব্ধ	393 নাম : মালেকা খাতুন স্বামীৰ নাম : জাকিৰ হুচেইন ঘৰ নং : ৮১ বয়স : 48 লিঙ্গ : মহিলা	CBJ0328229 ফটো উপলব্ধ
394 নাম : খতভান বিবি স্বামীৰ নাম : ৰহিম আলী ঘৰ নং : ৮২ বয়স : 27 লিঙ্গ : মহিলা	CBJ0230540 ফটো উপলব্ধ	395 নাম : সেকন্দৰ আলী পিতাৰ নাম : ৰহিম আলী ঘৰ নং : ৮২ বয়স : 27 লিঙ্গ : পুৰুষ	CBJ0231514 ফটো উপলব্ধ	396 নাম : ৰহিম আলী পিতাৰ নাম : আব্দুল মতলেব ঘৰ নং : ৮২ বয়স : 27 লিঙ্গ : পুৰুষ	CBJ0363416 ফটো উপলব্ধ
397 নাম : গুৰুৰ আলী পিতাৰ নাম : কলিমুদ্দিন সেখ ঘৰ নং : ৮৩ বয়স : 87 লিঙ্গ : পুৰুষ	CBJ0000316 ফটো উপলব্ধ	398 নাম : সেমলাই খাতুন স্বামীৰ নাম : গুৰুৰ আলী ঘৰ নং : ৮৩ বয়স : 68 লিঙ্গ : মহিলা	CBJ0000317 ফটো উপলব্ধ	399 নাম : ময়মনা খাতুন স্বামীৰ নাম : আশ্ৰব আলী ঘৰ নং : ৮৩ বয়স : 47 লিঙ্গ : মহিলা	CBJ0000318 ফটো উপলব্ধ
400 নাম : আশ্ৰব আলী পিতাৰ নাম : আবুল কাসেম ঘৰ নং : ৮৩ বয়স : 46 লিঙ্গ : পুৰুষ	CBJ0000319 ফটো উপলব্ধ	401 নাম : জয়মন খাতুন স্বামীৰ নাম : ৰকমত আলী সেখ ঘৰ নং : ৮৩ বয়স : 37 লিঙ্গ : মহিলা	CBJ0000321 ফটো উপলব্ধ	402 নাম : জামিৰন খাতুন পিতাৰ নাম : গুৰুৰ আলী ঘৰ নং : ৮৩ বয়স : 35 লিঙ্গ : মহিলা	CBJ2192918 ফটো উপলব্ধ
403 নাম : মহুৰ আলী মোলু পিতাৰ নাম : গুৰুৰ আলী ঘৰ নং : ৮৩ বয়স : 31 লিঙ্গ : পুৰুষ	CBJ2192929 ফটো উপলব্ধ	404 নাম : ফজৰ আলী পিতাৰ নাম : অশ্ৰব আলী ঘৰ নং : ৮৩ বয়স : 26 লিঙ্গ : পুৰুষ	CBJ0329367 ফটো উপলব্ধ	405 নাম : জয়নাল আবেদিনু পিতাৰ নাম : আশ্ৰব আলী ঘৰ নং : ৮৩ বয়স : 25 লিঙ্গ : পুৰুষ	CBJ0287540 ফটো উপলব্ধ



406 নাম : মিনাৰা বেগম স্বামীৰ নাম : মহৰ আলী মোল্লা ঘৰ নং : 83 বয়স : 22 লিঙ্গ : মহিলা	CBJ1131564 ফটো উপলব্ধ	407 নাম : আমেনা বেগম পিতাৰ নাম : আশ্ৰব আলী ঘৰ নং : 83 বয়স : 21 লিঙ্গ : মহিলা	IZQ0096552 ফটো উপলব্ধ	408 নাম : মমিৰন বেওবা স্বামীৰ নাম : মুজাফৰ আলী ঘৰ নং : 88 বয়স : 78 লিঙ্গ : মহিলা	CBJ0000322 ফটো উপলব্ধ
409 নাম : ময়েজউদ্দিন সেখ পিতাৰ নাম : মুজাফৰ আলী ঘৰ নং : 88 বয়স : 53 লিঙ্গ : পুৰুষ	CBJ0000323 ফটো উপলব্ধ	410 নাম : ছকিনা খাতুন স্বামীৰ নাম : ময়েজ উদ্দিন সেখ ঘৰ নং : 88 বয়স : 48 লিঙ্গ : মহিলা	CBJ0000324 ফটো উপলব্ধ	411 নাম : ফয়জ উদ্দিন সেখ পিতাৰ নাম : মুজাফৰ আলী ঘৰ নং : 88 বয়স : 47 লিঙ্গ : পুৰুষ	CBJ0000325 ফটো উপলব্ধ
412 নাম : আনজুৰা খাতুন স্বামীৰ নাম : ফয়জউদ্দিন সেখ ঘৰ নং : 88 বয়স : 41 লিঙ্গ : মহিলা	CBJ0000326 ফটো উপলব্ধ	413 নাম : জয়নুদ্দিন শেখ মাতৃৰ নাম : মমিৰণ বেওবা ঘৰ নং : 88 বয়স : 32 লিঙ্গ : পুৰুষ	CBJ0000327 ফটো উপলব্ধ	414 নাম : বাছিবন নেছা স্বামীৰ নাম : জয়নুদ্দিন সেখ ঘৰ নং : 88 বয়স : 28 লিঙ্গ : মহিলা	CBJ0329698 ফটো উপলব্ধ
415 নাম : মমতাজ খাতুন পিতাৰ নাম : ময়েজ উদ্দিন সেখ ঘৰ নং : 88 বয়স : 26 লিঙ্গ : মহিলা	CBJ0286674 ফটো উপলব্ধ	416 নাম : আসুৰা উদ্দিন পিতাৰ নাম : ফে.যাজুদীন শেখ ঘৰ নং : 84 বয়স : 25 লিঙ্গ : পুৰুষ	CBJ1134360 ফটো উপলব্ধ	417 নাম : নাসিৰ উদ্দিন পিতাৰ নাম : ফেজ উদ্দিন সেখ ঘৰ নং : 84 বয়স : 23 লিঙ্গ : পুৰুষ	IZQ0097089 ফটো উপলব্ধ
418 নাম : বশিৰ উদ্দিন পিতাৰ নাম : ফেজুদ্দিন সেখ ঘৰ নং : 84 বয়স : 23 লিঙ্গ : পুৰুষ	IZQ0097121 ফটো উপলব্ধ	419 নাম : সৈনুদ্দিন সেখ পিতাৰ নাম : ময়েজুদ্দিন সেখ ঘৰ নং : 84 বয়স : 20 লিঙ্গ : পুৰুষ	IZQ0048017 ফটো উপলব্ধ	420 নাম : আব্বাছ আলী পিতাৰ নাম : বাৰু সেখ ঘৰ নং : 85 বয়স : 49 লিঙ্গ : পুৰুষ	CBJ0000329 ফটো উপলব্ধ
421 নাম : ভান বেগম পিতাৰ নাম : আব্বাছ আলী ঘৰ নং : 85 বয়স : 22 লিঙ্গ : মহিলা	CBJ2289957 ফটো উপলব্ধ	422 নাম : হানিফ আলী পিতাৰ নাম : আব্বাছ আলী ঘৰ নং : 85 বয়স : 21 লিঙ্গ : পুৰুষ	IZQ0184010 ফটো উপলব্ধ	423 নাম : হাজৰা বেওবা স্বামীৰ নাম : ছামচুল হক ঘৰ নং : 89 বয়স : 67 লিঙ্গ : মহিলা	CBJ0000331 ফটো উপলব্ধ
424 নাম : হৰজত আলী পিতাৰ নাম : চামচুল হক ঘৰ নং : 89 বয়স : 26 লিঙ্গ : পুৰুষ	CBJ0014423 ফটো উপলব্ধ	425 নাম : আজগৰ আলী পিতাৰ নাম : ছামচুল হক ঘৰ নং : 87 বয়স : 25 লিঙ্গ : পুৰুষ	CBJ0547216 ফটো উপলব্ধ	426 নাম : হাবেজা খাতুন স্বামীৰ নাম : ইছব আলী ঘৰ নং : 88 বয়স : 48 লিঙ্গ : মহিলা	CBJ0000334 ফটো উপলব্ধ
427 নাম : ফুলভান খাতুন স্বামীৰ নাম : এনাব আলী ঘৰ নং : 88 বয়স : 43 লিঙ্গ : মহিলা	CBJ0000335 ফটো উপলব্ধ	428 নাম : ফুলবৰ আলী পিতাৰ নাম : এনাব আলী ঘৰ নং : 88 বয়স : 26 লিঙ্গ : পুৰুষ	CBJ0544817 ফটো উপলব্ধ	429 নাম : কালাম সেখ পিতাৰ নাম : এনাব আলী ঘৰ নং : 88 বয়স : 20 লিঙ্গ : পুৰুষ	IZQ0178202 ফটো উপলব্ধ
430 নাম : হায়েত আলী পিতাৰ নাম : ভোলা সেখ ঘৰ নং : 89 বয়স : 60 লিঙ্গ : পুৰুষ	CBJ0000336 ফটো উপলব্ধ	431 নাম : সহিতন নেছা স্বামীৰ নাম : হায়েত আলী ঘৰ নং : 89 বয়স : 54 লিঙ্গ : মহিলা	CBJ0000337 ফটো উপলব্ধ	432 নাম : মজিবন বিবি স্বামীৰ নাম : হায়েত আলী ঘৰ নং : 89 বয়স : 39 লিঙ্গ : মহিলা	CBJ0000338 ফটো উপলব্ধ
433 নাম : চহিদুল আলী পিতাৰ নাম : মোহম্মদ হায়েত আলী ঘৰ নং : 89 বয়স : 35 লিঙ্গ : পুৰুষ	CBJ0000339 ফটো উপলব্ধ	434 নাম : আইশা খাতুন স্বামীৰ নাম : চহিদুল আলী ঘৰ নং : 89 বয়স : 33 লিঙ্গ : মহিলা	CBJ0207936 ফটো উপলব্ধ	435 নাম : ছলিম আলী পিতাৰ নাম : মোহম্মদ হায়েত আলী ঘৰ নং : 89 বয়স : 32 লিঙ্গ : পুৰুষ	CBJ0000340 ফটো উপলব্ধ



436 নাম : কৰিম আলী পিতাৰ নাম: মোহম্মদ হায়েত আলী ঘৰ নং : ৮৯ বয়স : 30 লিঙ্গ : পুৰুষ	CBJ0000341 ফটো উপলব্ধ	437 নাম : মহিদুল ইছলাম পিতাৰ নাম: হায়েত আলী ঘৰ নং : ৮৯ বয়স : 27 লিঙ্গ : পুৰুষ	CBJ0208496 ফটো উপলব্ধ	438 নাম : স্বেহেনাহু বেগম স্বামীৰ নাম: মহিদুল ইছলাম ঘৰ নং : ৮৯ বয়স : 27 লিঙ্গ : মহিলা	CBJ0332445 ফটো উপলব্ধ
439 নাম : অবিৰন খাতুন স্বামীৰ নাম: কৰিম আলী ঘৰ নং : ৮৯ বয়স : 26 লিঙ্গ : মহিলা	CBJ0054924 ফটো উপলব্ধ	440 নাম : আকবৰ আলী পিতাৰ নাম: বাৰু সেখ ঘৰ নং : ৯০ বয়স : 57 লিঙ্গ : পুৰুষ	CBJ0000342 ফটো উপলব্ধ	441 নাম : আব্দুল ছালাম পিতাৰ নাম: মাতাব্বৰ আলী ঘৰ নং : ৯০ বয়স : 53 লিঙ্গ : পুৰুষ	CBJ0000343 ফটো উপলব্ধ
442 নাম : বাচিৰন নেছা স্বামীৰ নাম: আকবৰ আলী ঘৰ নং : ৯০ বয়স : 49 লিঙ্গ : মহিলা	CBJ0000344 ফটো উপলব্ধ	443 নাম : সোনাতান খাতুন স্বামীৰ নাম: আব্দুল ছালাম ঘৰ নং : ৯০ বয়স : 47 লিঙ্গ : মহিলা	CBJ0000345 ফটো উপলব্ধ	444 নাম : সনামিয়া আলী পিতাৰ নাম: আব্দুল সালাম ঘৰ নং : 90 বয়স : 24 লিঙ্গ : পুৰুষ	CBJ1133420 ফটো উপলব্ধ
445 নাম : চুলতান আলী পিতাৰ নাম: আব্দুল সালাম ঘৰ নং : 90 বয়স : 23 লিঙ্গ : পুৰুষ	CBJ1133438 ফটো উপলব্ধ	446 নাম : তাৰা ভানু খাতুন পিতাৰ নাম: আকবৰ আলী ঘৰ নং : 90 বয়স : 22 লিঙ্গ : মহিলা	CBJ2289726 ফটো উপলব্ধ	447 নাম : বাছেৰ আলী পিতাৰ নাম: আকবৰ আলী ঘৰ নং : 90 বয়স : 21 লিঙ্গ : পুৰুষ	IZQ0184002 ফটো উপলব্ধ
448 নাম : নূৰতাজ বেগম স্বামীৰ নাম: তাজউদ্দিন আলী ঘৰ নং : 90 বয়স : 21 লিঙ্গ : মহিলা	IZQ0184952 ফটো উপলব্ধ	449 নাম : তাজউদ্দিন আলী পিতাৰ নাম: জালাল উদ্দিন ঘৰ নং : ৯০ বি বয়স : 25 লিঙ্গ : পুৰুষ	CBJ0590554 ফটো উপলব্ধ	E 450 নাম : জালালউদ্দিন মেখ পিতাৰ নাম: মোজিদ মেখ ঘৰ নং : ৯০ক বয়স : 54 লিঙ্গ : পুৰুষ	CBJ0000346 ফটো উপলব্ধ
451 নাম : অৰফুল নেছা স্বামীৰ নাম: জালালউদ্দিন মেখ ঘৰ নং : ৯০ক বয়স : 49 লিঙ্গ : মহিলা	CBJ0000347 ফটো উপলব্ধ	452 নাম : ছায়াবানী মুছাহাৰী পিতাৰ নাম: বিশৌদ মুছাহাৰী ঘৰ নং : ৯২ বয়স : 35 লিঙ্গ : মহিলা	CBJ0000350 ফটো উপলব্ধ	E 453 নাম : সমৰ সিং ব্ৰহ্ম পিতাৰ নাম: লোকেশ্বৰ ব্ৰহ্ম ঘৰ নং : ৯৩ বয়স : 61 লিঙ্গ : পুৰুষ	CBJ0000351 ফটো উপলব্ধ
454 নাম : মিনতি ব্ৰহ্ম স্বামীৰ নাম: সমৰ সিং ব্ৰহ্ম ঘৰ নং : ৯৩ বয়স : 58 লিঙ্গ : মহিলা	CBJ0000352 ফটো উপলব্ধ	455 নাম : বিৰদ কঃ ব্ৰহ্ম পিতাৰ নাম: সমৰ সিং ব্ৰহ্ম ঘৰ নং : ৯৩ বয়স : 39 লিঙ্গ : পুৰুষ	CBJ0000353 ফটো উপলব্ধ	456 নাম : মৈনা নাৰ্জাৰি স্বামীৰ নাম: বিৰোড কুমাৰ ব্ৰহ্ম ঘৰ নং : ৯৩ বয়স : 30 লিঙ্গ : মহিলা	KLM0143818 ফটো উপলব্ধ
457 নাম : প্ৰাণেশ্বৰ ব্ৰহ্ম ৰাভা পিতাৰ নাম: কান্তেশ্বৰ ব্ৰহ্ম ৰাভা ঘৰ নং : ৯৪ বয়স : 77 লিঙ্গ : পুৰুষ	CBJ0000354 ফটো উপলব্ধ	458 নাম : বামেশ্বৰ ব্ৰহ্ম ৰাভা পিতাৰ নাম: কান্তেশ্বৰ ব্ৰহ্ম ৰাভা ঘৰ নং : ৯৪ বয়স : 56 লিঙ্গ : পুৰুষ	CBJ0000357 ফটো উপলব্ধ	459 নাম : অঞ্জিমা ব্ৰহ্ম ৰাভা পিতাৰ নাম: প্ৰাণেশ্বৰ ব্ৰহ্ম ৰাভা ঘৰ নং : ৯৪ বয়স : 35 লিঙ্গ : মহিলা	CBJ0000359 ফটো উপলব্ধ
460 নাম : গুলাক ব্ৰহ্মৰাভা পিতাৰ নাম: প্ৰাণেশ্বৰ ব্ৰহ্মৰাভা ঘৰ নং : ৯৪ বয়স : 33 লিঙ্গ : পুৰুষ	CBJ0000360 ফটো উপলব্ধ	461 নাম : ধনঞ্জয় ব্ৰহ্ম পিতাৰ নাম: প্ৰাণেশ্বৰ ব্ৰহ্ম ৰাভা ঘৰ নং : ৯৪ বয়স : 30 লিঙ্গ : পুৰুষ	CBJ0000361 ফটো উপলব্ধ	462 নাম : উদংগ ব্ৰহ্ম পিতাৰ নাম: ভিন্দাৰু ব্ৰহ্ম ঘৰ নং : 94 বয়স : 22 লিঙ্গ : পুৰুষ	IZQ0057174 ফটো উপলব্ধ
463 নাম : ভাণ্ডাৰু ব্ৰহ্ম ৰাভা পিতাৰ নাম: প্ৰাণেশ্বৰ ব্ৰহ্ম ৰাভা ঘৰ নং : ৯৪ক বয়স : 44 লিঙ্গ : পুৰুষ	CBJ0000362 ফটো উপলব্ধ	464 নাম : অৰমিলা ব্ৰহ্ম ৰাভা স্বামীৰ নাম: ভাণ্ডাৰু ব্ৰহ্ম ৰাভা ঘৰ নং : ৯৪ক বয়স : 40 লিঙ্গ : মহিলা	CBJ0000363 ফটো উপলব্ধ	465 নাম : তৰন কঃ ব্ৰহ্ম পিতাৰ নাম: গৌৰাম ব্ৰহ্ম ঘৰ নং : ৯৫ বয়স : 77 লিঙ্গ : পুৰুষ	CBJ0000364 ফটো উপলব্ধ



466 নাম : ইছমাইল আকন্দ পিতাৰ নাম: জামতুল্লা আকন্দ ঘৰ নং : ৯৫ বয়স : 57 লিঙ্গ : পুৰুষ	CBJ0000365 ফটো উপলব্ধ	467 নাম : বাবিয়া খাতুন স্বামীৰ নাম: ইছমাইল আকন্দ ঘৰ নং : ৯৫ বয়স : 53 লিঙ্গ : মহিলা	CBJ0000366 ফটো উপলব্ধ	468 নাম : সন্তোষ কুঃ ব্ৰহ্ম পিতাৰ নাম: তৰুন কুঃ ব্ৰহ্ম ঘৰ নং : ৯৫ বয়স : 49 লিঙ্গ : পুৰুষ	CBJ0000367 ফটো উপলব্ধ
469 নাম : সঞ্জিব কুঃ ব্ৰহ্ম পিতাৰ নাম: তৰুন কুঃ ব্ৰহ্ম ঘৰ নং : ৯৫ বয়স : 47 লিঙ্গ : পুৰুষ	CBJ0000368 ফটো উপলব্ধ	470 নাম : স্বপন কুঃ ব্ৰহ্ম পিতাৰ নাম: তৰুন কুঃ ব্ৰহ্ম ঘৰ নং : ৯৫ বয়স : 35 লিঙ্গ : পুৰুষ	CBJ0000370 ফটো উপলব্ধ	471 নাম : ছাইফুল আকন্দ পিতাৰ নাম: ইছমাইল আকন্দ ঘৰ নং : ৯৫ বয়স : 27 লিঙ্গ : পুৰুষ	CBJ0365379 ফটো উপলব্ধ
S2 472 নাম : খাদিজা বেগম স্বামীৰ নাম: হাবিজুল আকন্দ ঘৰ নং : ৯৫ বয়স : 24 লিঙ্গ : মহিলা	CBJ0438606 ফটো উপলব্ধ	473 নাম : মমতাজ খাতুন স্বামীৰ নাম: ছাইফুল আকন্দ ঘৰ নং : 95 বয়স : 24 লিঙ্গ : মহিলা	CBJ0446823 ফটো উপলব্ধ	474 নাম : জানকি ৰবিদাস স্বামীৰ নাম: ৰামনাথ ৰবিদাস ঘৰ নং : ৯৫ বয়স : 65 লিঙ্গ : মহিলা	CBJ0000371 ফটো উপলব্ধ
475 নাম : বচন ৰবিদাস পিতাৰ নাম: মোহন ৰবিদাস ঘৰ নং : ৯৬ বয়স : 53 লিঙ্গ : পুৰুষ	CBJ0000372 ফটো উপলব্ধ	476 নাম : জগদীশ ৰবিদাস পিতাৰ নাম: ৰামনাথ ৰবিদাস ঘৰ নং : ৯৬ বয়স : 45 লিঙ্গ : পুৰুষ	CBJ0000373 ফটো উপলব্ধ	477 নাম : নিলিমা ৰবিদাস স্বামীৰ নাম: জগদীশ ৰবিদাস ঘৰ নং : ৯৬ বয়স : 38 লিঙ্গ : মহিলা	CBJ0337089 ফটো উপলব্ধ
478 নাম : চম্পা ৰবিদাস পিতাৰ নাম: বচন ৰবিদাস ঘৰ নং : ৯৬ বয়স : 31 লিঙ্গ : মহিলা	CBJ2192996 ফটো উপলব্ধ	479 নাম : গোবিন্দ ৰবি দাস পিতাৰ নাম: বচন ৰবি দাস ঘৰ নং : ৯৬ বয়স : 25 লিঙ্গ : পুৰুষ	CBJ0286781 ফটো উপলব্ধ	480 নাম : মালতী ৰবিদাস স্বামীৰ নাম: গোবিন্দ ৰবিদাস ঘৰ নং : 96 বয়স : 23 লিঙ্গ : মহিলা	CBJ0448621 ফটো উপলব্ধ
481 নাম : লক্ষন হৰিজন পিতাৰ নাম: নগীনা হৰিজন ঘৰ নং : ৯৬ক বয়স : 45 লিঙ্গ : পুৰুষ	CBJ0000374 ফটো উপলব্ধ	482 নাম : ছুৰতন নেছা স্বামীৰ নাম: জুলহাস আকন্দ ঘৰ নং : ৯৭ বয়স : 64 লিঙ্গ : মহিলা	CBJ0000376 ফটো উপলব্ধ	483 নাম : আব্দুল আজিত আকন্দ পিতাৰ নাম: জুলহাস আকন্দ ঘৰ নং : ৯৭ বয়স : 43 লিঙ্গ : পুৰুষ	CBJ0000377 ফটো উপলব্ধ
484 নাম : ছালেমা খাতুন স্বামীৰ নাম: আব্দুল আজিত আকন্দ ঘৰ নং : ৯৭ বয়স : 37 লিঙ্গ : মহিলা	CBJ0000378 ফটো উপলব্ধ	485 নাম : আব্দুল ৰহিম আকন্দ পিতাৰ নাম: জুলহাস আকন্দ ঘৰ নং : ৯৭ বয়স : 32 লিঙ্গ : পুৰুষ	CBJ2192930 ফটো উপলব্ধ	486 নাম : আৰিফা খাতুন স্বামীৰ নাম: আব্দুল ৰহিম আকন্দ ঘৰ নং : ৯৭ বয়স : 27 লিঙ্গ : মহিলা	CBJ0076430 ফটো উপলব্ধ
487 নাম : নাজমা খাতুন স্বামীৰ নাম: নোশাদ আকন্দ ঘৰ নং : 97 বয়স : 23 লিঙ্গ : মহিলা	CBJ0465153 ফটো উপলব্ধ	488 নাম : সুৰজ জামাল আকন্দ পিতাৰ নাম: জামতুল্লা আকন্দ ঘৰ নং : ৯৮ বয়স : 51 লিঙ্গ : পুৰুষ	CBJ0000379 ফটো উপলব্ধ	489 নাম : ছবিয়া খাতুন স্বামীৰ নাম: সুৰজ জামাল আকন্দ ঘৰ নং : ৯৮ বয়স : 48 লিঙ্গ : মহিলা	CBJ0000380 ফটো উপলব্ধ
490 নাম : ছৈবৰ আকন্দ পিতাৰ নাম: সুৰজ জামাল আকন্দ ঘৰ নং : ৯৮ বয়স : 24 লিঙ্গ : পুৰুষ	CBJ0432286 ফটো উপলব্ধ	E 491 নাম : কমল চন্দ্ৰ দে পিতাৰ নাম: বিজয় চন্দ্ৰ দে ঘৰ নং : ১০১ বয়স : 47 লিঙ্গ : পুৰুষ	CBJ0000381 ফটো উপলব্ধ	492 নাম : নয়ন চন্দ্ৰ দে পিতাৰ নাম: বিজয় কুমাৰ দে ঘৰ নং : ১০১ বয়স : 61 লিঙ্গ : পুৰুষ	CBJ0000382 ফটো উপলব্ধ
493 নাম : বিনা দে স্বামীৰ নাম: কমল ঘৰ নং : 101 বয়স : 54 লিঙ্গ : মহিলা	IZQ0078105 ফটো উপলব্ধ	494 নাম : পাৰ্বতী ৰানী দে স্বামীৰ নাম: নয়ন চন্দ্ৰ দে ঘৰ নং : ১০১ বয়স : 49 লিঙ্গ : মহিলা	CBJ0388454 ফটো উপলব্ধ	495 নাম : বিজু কুমাৰ দে পিতাৰ নাম: নয়ন চন্দ্ৰ দে ঘৰ নং : ১০১ বয়স : 28 লিঙ্গ : পুৰুষ	CBJ0339218 ফটো উপলব্ধ



496 নাম : প্ৰসেনজিত দে পিতাৰ নাম: নয়ন দে ঘৰ নং : 101 বয়স : 25 লিঙ্গ : পুৰুষ	CBJ0541953 ফটো উপলব্ধ	497 নাম : চিৰঞ্জিৎ দে পিতাৰ নাম: নয়ন চন্দ্ৰ দে ঘৰ নং : 101 বয়স : 23 লিঙ্গ : পুৰুষ	CBJ0414235 ফটো উপলব্ধ	498 নাম : কৰন দে পিতাৰ নাম: কমল দে ঘৰ নং : 101 বয়স : 22 লিঙ্গ : পুৰুষ	IZQ0129247 ফটো উপলব্ধ
499 নাম : বিশ্বজিৎ ডে পিতাৰ নাম: নয়ন চন্দ্ৰ ডে ঘৰ নং : 102 বয়স : 21 লিঙ্গ : পুৰুষ	CBJ2281236 ফটো উপলব্ধ	500 নাম : কৃষান দে পিতাৰ নাম: কমল ঘৰ নং : 101 বয়স : 19 লিঙ্গ : পুৰুষ	IZQ0102392 ফটো উপলব্ধ	501 নাম : মঞ্জু বানী দে স্বামীৰ নাম: হৰিপদ দে ঘৰ নং : 102 বয়স : 57 লিঙ্গ : মহিলা	CBJ0000384 ফটো উপলব্ধ
502 নাম : গৌৰ চন্দ্ৰ দে পিতাৰ নাম: হৰিপদ চন্দ্ৰ দে ঘৰ নং : 31 বয়স : 31 লিঙ্গ : পুৰুষ	CBJ0000386 ফটো উপলব্ধ	503 নাম : ৰঞ্জুপ্ৰিয়া বৰ্মন স্বামীৰ নাম: মহেন্দ্ৰ বৰ্মন ঘৰ নং : 103 বয়স : 62 লিঙ্গ : মহিলা	CBJ0000387 ফটো উপলব্ধ	504 নাম : হৰি প্ৰসাদ বৰ্মন পিতাৰ নাম: মহেন্দ্ৰ বৰ্মন ঘৰ নং : 103 বয়স : 47 লিঙ্গ : পুৰুষ	CBJ0000388 ফটো উপলব্ধ
505 নাম : ধৰনী বৰ্মন পিতাৰ নাম: মহেন্দ্ৰ বৰ্মন ঘৰ নং : 103 বয়স : 41 লিঙ্গ : পুৰুষ	CBJ0000389 ফটো উপলব্ধ	506 নাম : মামনী বৰ্মন স্বামীৰ নাম: হৰি প্ৰসাদ বৰ্মন ঘৰ নং : 103 বয়স : 30 লিঙ্গ : মহিলা	CBJ2192952 ফটো উপলব্ধ	507 নাম : জানকী বৰ্মন স্বামীৰ নাম: ধৰনী বৰ্মন ঘৰ নং : 103 বয়স : 25 লিঙ্গ : মহিলা	CBJ0555367 ফটো উপলব্ধ
508 নাম : পাৰ্বতী মুছাহাৰী স্বামীৰ নাম: খীৰেন মুছাহাৰী ঘৰ নং : 105 বয়স : 57 লিঙ্গ : মহিলা	CBJ0000391 ফটো উপলব্ধ	509 নাম : বিংছাৰ মুছাহাৰী পিতাৰ নাম: খীৰেন মুছাহাৰী ঘৰ নং : 105 বয়স : 34 লিঙ্গ : পুৰুষ	CBJ0000392 ফটো উপলব্ধ	510 নাম : বেলশ্ৰী বসুমতাৰী স্বামীৰ নাম: বিংসাঁৰ মুছাহাৰী ঘৰ নং : 105 বয়স : 34 লিঙ্গ : মহিলা	CBJ2192963 ফটো উপলব্ধ
511 নাম : জাংসাৰ মুছাহাৰী পিতাৰ নাম: খীৰেন মুছাহাৰী ঘৰ নং : 105 বয়স : 31 লিঙ্গ : পুৰুষ	CBJ0000393 ফটো উপলব্ধ	512 নাম : চানিয়া মুছাহাৰী স্বামীৰ নাম: জাংসাৰ মুছাহাৰী ঘৰ নং : 105 বয়স : 20 লিঙ্গ : মহিলা	IZQ0141861 ফটো উপলব্ধ	513 নাম : ৰীতেন ব্ৰহ্ম পিতাৰ নাম: গোবিন্দ ব্ৰহ্ম ঘৰ নং : 109 বয়স : 53 লিঙ্গ : পুৰুষ	CBJ0000394 ফটো উপলব্ধ
514 নাম : মালতী ব্ৰহ্ম স্বামীৰ নাম: ৰীতেন ব্ৰহ্ম ঘৰ নং : 109 বয়স : 52 লিঙ্গ : মহিলা	CBJ0000395 ফটো উপলব্ধ	515 নাম : সত্য শ্যাম ব্ৰহ্ম পিতাৰ নাম: ৰীতেন ব্ৰহ্ম ঘৰ নং : 107 বয়স : 38 লিঙ্গ : পুৰুষ	IZQ0091785 ফটো উপলব্ধ	516 নাম : দ্বিঠন ব্ৰহ্ম পিতাৰ নাম: ৰীতেন চন্দ্ৰ ব্ৰহ্ম ঘৰ নং : 109 বয়স : 31 লিঙ্গ : পুৰুষ	CBJ0008557 ফটো উপলব্ধ
517 নাম : শ্বিম্জনা ব্ৰহ্ম স্বামীৰ নাম: দৌথুন ব্ৰহ্ম ঘৰ নং : 109 বয়স : 26 লিঙ্গ : মহিলা	CBJ0231167 ফটো উপলব্ধ	518 নাম : ৰংজাল ব্ৰহ্ম পিতাৰ নাম: ৰাজেন ব্ৰহ্ম ঘৰ নং : 108 বয়স : 25 লিঙ্গ : পুৰুষ	CBJ0286591 ফটো উপলব্ধ	519 নাম : লক্ষন ব্ৰহ্ম পিতাৰ নাম: বাবুৰাম ব্ৰহ্ম ঘৰ নং : 109 বয়স : 50 লিঙ্গ : পুৰুষ	CBJ0000401 ফটো উপলব্ধ
520 নাম : মৈনবাৰী ব্ৰহ্ম স্বামীৰ নাম: লক্ষন ব্ৰহ্ম ঘৰ নং : 109 বয়স : 44 লিঙ্গ : মহিলা	CBJ0000402 ফটো উপলব্ধ	521 নাম : ৰীন ব্ৰহ্ম পিতাৰ নাম: বাবুৰাম ব্ৰহ্ম ঘৰ নং : 109 বয়স : 42 লিঙ্গ : মহিলা	CBJ0000403 ফটো উপলব্ধ	522 নাম : বিক্ৰমজিত ব্ৰহ্ম পিতাৰ নাম: লক্ষন ব্ৰহ্ম ঘৰ নং : 109 বয়স : 22 লিঙ্গ : পুৰুষ	CBJ0479352 ফটো উপলব্ধ
523 নাম : তুলংগা কুমাৰ ব্ৰহ্ম পিতাৰ নাম: লক্ষন ব্ৰহ্ম ঘৰ নং : 109 বয়স : 20 লিঙ্গ : পুৰুষ	IZQ0018937 ফটো উপলব্ধ	524 নাম : সাৰথি ব্ৰহ্ম স্বামীৰ নাম: ধমেশ্বৰ ব্ৰহ্ম ঘৰ নং : 112 বয়স : 64 লিঙ্গ : মহিলা	CBJ0000404 ফটো উপলব্ধ	525 নাম : বিনয়ামতী ব্ৰহ্ম স্বামীৰ নাম: সতীশ চন্দ্ৰ ব্ৰহ্ম ঘৰ নং : 112 বয়স : 61 লিঙ্গ : মহিলা	CBJ0000405 ফটো উপলব্ধ



526 নাম : পূৰ্ণ চন্দ্ৰ ব্ৰহ্ম পিতাৰ নাম: সতীশ চন্দ্ৰ ব্ৰহ্ম ঘৰ নং : 112 বয়স : 58 লিঙ্গ : পুৰুষ	CBJ0000407 ফটো উপলব্ধ	527 নাম : শ্যাম কুমাৰ ব্ৰহ্ম পিতাৰ নাম: সতীশ চন্দ্ৰ ব্ৰহ্ম ঘৰ নং : 112 বয়স : 51 লিঙ্গ : পুৰুষ	CBJ2636728 ফটো উপলব্ধ	528 নাম : জাগীমা বসুমতাৰী স্বামীৰ নাম: পূৰ্ণ চন্দ্ৰ ব্ৰহ্ম ঘৰ নং : 112 বয়স : 50 লিঙ্গ : মহিলা	CBJ0000408 ফটো উপলব্ধ
529 নাম : সন্ধ্যাট ব্ৰহ্ম পিতাৰ নাম: ধৰ্মেশ্বৰ ব্ৰহ্ম ঘৰ নং : 112 বয়স : 42 লিঙ্গ : পুৰুষ	CBJ0000410 ফটো উপলব্ধ	530 নাম : নিবেদীতা ব্ৰহ্ম স্বামীৰ নাম: সন্ধ্যাট ব্ৰহ্ম ঘৰ নং : 112 বয়স : 40 লিঙ্গ : মহিলা	CBJ0000754 ফটো উপলব্ধ	531 নাম : অশোক ব্ৰহ্ম পিতাৰ নাম: ধৰ্মেশ্বৰ ব্ৰহ্ম ঘৰ নং : 112 বয়স : 35 লিঙ্গ : পুৰুষ	CBJ0012799 ফটো উপলব্ধ
532 নাম : চিত্ৰা বসুমতাৰী স্বামীৰ নাম: শ্যাম কুমাৰ ব্ৰহ্ম ঘৰ নং : 112 বয়স : 34 লিঙ্গ : মহিলা	CBJ0340349 ফটো উপলব্ধ	533 নাম : বিনা ব্ৰহ্ম স্বামীৰ নাম: অশোক ব্ৰহ্ম ঘৰ নং : 112 বয়স : 27 লিঙ্গ : মহিলা	CBJ0234138 ফটো উপলব্ধ	534 নাম : ৰচমিনা ব্ৰহ্ম পিতাৰ নাম: পূৰ্ণ চন্দ্ৰ ব্ৰহ্ম ঘৰ নং : 112 বয়স : 22 লিঙ্গ : মহিলা	CBJ2281285 ফটো উপলব্ধ
535 নাম : অঞ্জলী বসুমতাৰী স্বামীৰ নাম: টিকেণ্ড্ৰ চন্দ্ৰ বসুমতাৰী ঘৰ নং : 116 বয়স : 56 লিঙ্গ : মহিলা	CBJ0000414 ফটো উপলব্ধ	536 নাম : বিকেনাথ বসুমতাৰী পিতাৰ নাম: টিকেণ্ড্ৰ চন্দ্ৰ বসুমতাৰী ঘৰ নং : 116 বয়স : 27 লিঙ্গ : পুৰুষ	CBJ0016246 ফটো উপলব্ধ	537 নাম : কনকলতা বসুমতাৰী পিতাৰ নাম: টিকেণ্ড্ৰ চন্দ্ৰ বসুমতাৰী ঘৰ নং : 116 বয়স : 22 লিঙ্গ : মহিলা	CBJ0476861 ফটো উপলব্ধ
538 নাম : মতিৰহমান আকন্দ পিতাৰ নাম: জামতুল্যা.1 আকন্দ ঘৰ নং : 118 বয়স : 61 লিঙ্গ : পুৰুষ	CBJ0000415 ফটো উপলব্ধ	539 নাম : মহিবন বেছা স্বামীৰ নাম: মতিৰহমান আকন্দ ঘৰ নং : 118 বয়স : 58 লিঙ্গ : মহিলা	CBJ0000416 ফটো উপলব্ধ	540 নাম : আনোৰা বেগম স্বামীৰ নাম: মতিৰহমান আকন্দ ঘৰ নং : 118 বয়স : 45 লিঙ্গ : মহিলা	CBJ0000417 ফটো উপলব্ধ
541 নাম : ইন্দিছ আকন্দ পিতাৰ নাম: মতি ৰহমান আকন্দ ঘৰ নং : 118 বয়স : 42 লিঙ্গ : পুৰুষ	CBJ0000418 ফটো উপলব্ধ	542 নাম : জেলেহা খাতন স্বামীৰ নাম: নূৰ ইচলাম আকন্দ ঘৰ নং : 118 বয়স : 42 লিঙ্গ : মহিলা	CBJ0000419 ফটো উপলব্ধ	543 নাম : নূৰ ইছলাম আকন্দ পিতাৰ নাম: মতি ৰহমান আকন্দ ঘৰ নং : 118 বয়স : 38 লিঙ্গ : পুৰুষ	CBJ0000420 ফটো উপলব্ধ
544 নাম : ফুবিলি বসুমতাৰী পিতাৰ নাম: বানুৰাম বসুমতাৰী ঘৰ নং : 118 বয়স : 37 লিঙ্গ : মহিলা	CBJ0000423 ফটো উপলব্ধ	545 নাম : আকলিমা খাতন স্বামীৰ নাম: ইন্দিছ আকন্দ ঘৰ নং : 118 বয়স : 34 লিঙ্গ : মহিলা	CBJ0000421 ফটো উপলব্ধ	546 নাম : ইন্দিছ আকন্দ পিতাৰ নাম: মতিৰহমান আকন্দ ঘৰ নং : 118 বয়স : 28 লিঙ্গ : পুৰুষ	CBJ0340885 ফটো উপলব্ধ
547 নাম : মজিবৰ আকন্দ পিতাৰ নাম: মতি ৰহমান আকন্দ ঘৰ নং : 119 বয়স : 24 লিঙ্গ : পুৰুষ	CBJ1114453 ফটো উপলব্ধ	548 নাম : আহিয়া খাতন স্বামীৰ নাম: মজিবৰ আকন্দ ঘৰ নং : 119 বয়স : 22 লিঙ্গ : মহিলা	CBJ2292282 ফটো উপলব্ধ	549 নাম : ৰকেট মুছাহাৰী পিতাৰ নাম: মোহনসিং মুছাহাৰী ঘৰ নং : 119 বয়স : 20 লিঙ্গ : পুৰুষ	IZQ0013227 ফটো উপলব্ধ
550 নাম : প্ৰনিতা বসুমতাৰী স্বামীৰ নাম: বানুৰাম বসুমতাৰী ঘৰ নং : 118 বয়স : 59 লিঙ্গ : মহিলা	CBJ0000422 ফটো উপলব্ধ	551 নাম : ব্ৰজেন্দ্ৰ ব্ৰহ্ম পিতাৰ নাম: ৰামেশ্বৰ ব্ৰহ্ম ঘৰ নং : 120 বয়স : 57 লিঙ্গ : পুৰুষ	CBJ0000425 ফটো উপলব্ধ	552 নাম : কাঞ্চন ব্ৰহ্ম স্বামীৰ নাম: ব্ৰজেন্দ্ৰ ব্ৰহ্ম ঘৰ নং : 120 বয়স : 53 লিঙ্গ : মহিলা	CBJ0000426 ফটো উপলব্ধ
553 নাম : অৰণ ব্ৰহ্ম পিতাৰ নাম: ৰামেশ্বৰ ব্ৰহ্ম ঘৰ নং : 120 বয়স : 52 লিঙ্গ : পুৰুষ	CBJ0000427 ফটো উপলব্ধ	554 নাম : হেমা ব্ৰহ্ম পিতাৰ নাম: ৰামেন ব্ৰহ্ম ঘৰ নং : 120 বয়স : 41 লিঙ্গ : পুৰুষ	CBJ0000428 ফটো উপলব্ধ	555 নাম : অৰুনা বসুমতাৰী স্বামীৰ নাম: নিৰ্মল ব্ৰহ্ম ঘৰ নং : 120 বয়স : 40 লিঙ্গ : মহিলা	CBJ0448431 ফটো উপলব্ধ



556 নাম : মাইনাও ব্ৰহ্ম পিতাৰ নাম: ৰামোনি ব্ৰহ্ম ঘৰ নং : 120 বয়স : 39 লিঙ্গ : মহিলা	CBJ0000429 ফটো উপলব্ধ	557 নাম : নিৰ্মল ব্ৰহ্ম পিতাৰ নাম: ৰামোনি ব্ৰহ্ম ঘৰ নং : 120 বয়স : 37 লিঙ্গ : পুৰুষ	CBJ0000430 ফটো উপলব্ধ	558 নাম : মৈনাথি ব্ৰহ্ম স্বামীৰ নাম: হেমো ব্ৰহ্ম ঘৰ নং : 120 বয়স : 32 লিঙ্গ : মহিলা	CBJ0288183 ফটো উপলব্ধ
559 নাম : সনালী ব্ৰহ্ম স্বামীৰ নাম: ৰিংখাং ব্ৰহ্ম ঘৰ নং : 120 বয়স : 29 লিঙ্গ : মহিলা	CBJ0123133 ফটো উপলব্ধ	# 560 নাম : সানসৌৰাংগ ব্ৰহ্ম পিতাৰ নাম: ব্ৰজেন্দ্ৰ ব্ৰহ্ম ঘৰ নং : 120 বয়স : 29 লিঙ্গ : পুৰুষ	CBJ0019976 ফটো উপলব্ধ	561 নাম : সোপোনি ব্ৰহ্ম স্বামীৰ নাম: সানসৌৰাংগ ব্ৰহ্ম ঘৰ নং : 120 বয়স : 25 লিঙ্গ : মহিলা	CBJ0555292 ফটো উপলব্ধ
562 নাম : ৰোহিনি কুমাৰ ব্ৰহ্ম পিতাৰ নাম: সতীশ চন্দ্ৰ ব্ৰহ্ম ঘৰ নং : 121 বয়স : 74 লিঙ্গ : পুৰুষ	CBJ0000431 ফটো উপলব্ধ	563 নাম : জয়ন্তী ব্ৰহ্ম স্বামীৰ নাম: ৰোহিনী কুমাৰ ব্ৰহ্ম ঘৰ নং : 121 বয়স : 68 লিঙ্গ : মহিলা	CBJ0000432 ফটো উপলব্ধ	564 নাম : ৰাজু ব্ৰহ্ম পিতাৰ নাম: ৰোহিনি কুমাৰ ব্ৰহ্ম ঘৰ নং : 121 বয়স : 44 লিঙ্গ : পুৰুষ	CBJ0000433 ফটো উপলব্ধ
565 নাম : সুমন্ত ব্ৰহ্ম পিতাৰ নাম: ৰহিনী কুমাৰ ব্ৰহ্ম ঘৰ নং : 121 বয়স : 40 লিঙ্গ : পুৰুষ	CBJ0000434 ফটো উপলব্ধ	566 নাম : বন্দনা বড়ো স্বামীৰ নাম: ৰাজু ব্ৰহ্ম ঘৰ নং : 121 বয়স : 35 লিঙ্গ : মহিলা	CBJ0389858 ফটো উপলব্ধ	567 নাম : ফুঞ্জিমা বসুমতাৰী স্বামীৰ নাম: সুমন্ত ব্ৰহ্ম ঘৰ নং : 121 বয়স : 22 লিঙ্গ : মহিলা	CBJ0449645 ফটো উপলব্ধ
568 নাম : লতিব মুছাহাৰী পিতাৰ নাম: ফলসিং মুছাহাৰী ঘৰ নং : 122 বয়স : 85 লিঙ্গ : পুৰুষ	CBJ0000435 ফটো উপলব্ধ	569 নাম : সৰ্বেশ্বৰ মুছাহাৰী পিতাৰ নাম: লতিব মুছাহাৰী ঘৰ নং : 122 বয়স : 57 লিঙ্গ : পুৰুষ	CBJ0000436 ফটো উপলব্ধ	570 নাম : মোহন সিং মুছাহাৰী পিতাৰ নাম: লতিব মুছাহাৰী ঘৰ নং : 122 বয়স : 56 লিঙ্গ : পুৰুষ	CBJ0000437 ফটো উপলব্ধ
571 নাম : বেহুলা মুছাহাৰী স্বামীৰ নাম: মোহন সিং মুছাহাৰী ঘৰ নং : 122 বয়স : 53 লিঙ্গ : মহিলা	CBJ0000438 ফটো উপলব্ধ	572 নাম : ৰাখেব মুছাহাৰী পিতাৰ নাম: লতিব মুছাহাৰী ঘৰ নং : 122 বয়স : 51 লিঙ্গ : পুৰুষ	CBJ0000439 ফটো উপলব্ধ	573 নাম : শুকুৰসিং মুছাহাৰী পিতাৰ নাম: লতিব মুছাহাৰী ঘৰ নং : 122 বয়স : 43 লিঙ্গ : পুৰুষ	CBJ0000440 ফটো উপলব্ধ
574 নাম : ৰজত কৰ মুছাহাৰী পিতাৰ নাম: লতিফ মুছাহাৰী ঘৰ নং : 122 বয়স : 42 লিঙ্গ : পুৰুষ	CBJ1239243 ফটো উপলব্ধ	575 নাম : বৰ্ণা মুছাহাৰী স্বামীৰ নাম: শুকুৰ সিং মুছাহাৰী ঘৰ নং : 122 বয়স : 37 লিঙ্গ : মহিলা	CBJ2192974 ফটো উপলব্ধ	576 নাম : ললিতা ব্ৰহ্ম স্বামীৰ নাম: ৰজত কুঃ মুছাহাৰী ঘৰ নং : 122 বয়স : 36 লিঙ্গ : মহিলা	CBJ0000441 ফটো উপলব্ধ
577 নাম : দেশ্কশ্ৰী মুছাহাৰী পিতাৰ নাম: মোহনসিং মুছাহাৰী ঘৰ নং : 122 বয়স : 22 লিঙ্গ : মহিলা	CBJ0446955 ফটো উপলব্ধ	578 নাম : ভূমিতা মুছাহাৰী পিতাৰ নাম: শুকুৰসিং মুছাহাৰী ঘৰ নং : 122 বয়স : 19 লিঙ্গ : মহিলা	IZQ0130336 ফটো উপলব্ধ	579 নাম : ৰমণী ব্ৰহ্ম স্বামীৰ নাম: লোকেন ব্ৰহ্ম ঘৰ নং : 123 বয়স : 61 লিঙ্গ : মহিলা	CBJ0000442 ফটো উপলব্ধ
580 নাম : বীৰজন ব্ৰহ্ম পিতাৰ নাম: লোকেন ব্ৰহ্ম ঘৰ নং : 123 বয়স : 42 লিঙ্গ : পুৰুষ	CBJ0000443 ফটো উপলব্ধ	581 নাম : বিবাৰী ব্ৰহ্ম স্বামীৰ নাম: বীৰজন ব্ৰহ্ম ঘৰ নং : 123 বয়স : 33 লিঙ্গ : মহিলা	CBJ2260266 ফটো উপলব্ধ	582 নাম : ৰিংখাং ব্ৰহ্ম পিতাৰ নাম: ব্ৰজেন ব্ৰহ্ম ঘৰ নং : 123 বয়স : 30 লিঙ্গ : পুৰুষ	CBJ2260222 ফটো উপলব্ধ
583 নাম : সুৰজ ব্ৰহ্ম মাতৃৰ নাম: ৰমণী ব্ৰহ্ম ঘৰ নং : 123 বয়স : 29 লিঙ্গ : পুৰুষ	CBJ0000444 ফটো উপলব্ধ	584 নাম : যোগেন ব্ৰহ্ম পিতাৰ নাম: বেলাভূম ব্ৰহ্ম ঘৰ নং : 128 বয়স : 61 লিঙ্গ : পুৰুষ	CBJ0000445 ফটো উপলব্ধ	585 নাম : অঞ্জলী বসুমতাৰী যোগেন ব্ৰহ্ম স্বামীৰ নাম: যোগেন ব্ৰহ্ম ঘৰ নং : 128 বয়স : 56 লিঙ্গ : মহিলা	CBJ0000446 ফটো উপলব্ধ



586 নাম : জয়ন্তী ব্ৰহ্ম পিতাৰ নাম: বেলবুং ব্ৰহ্ম ঘৰ নং : 124 বয়স : 56 লিঙ্গ : মহিলা	IZQ0119065 ফটো উপলব্ধ	587 নাম : ধনমতী ব্ৰহ্ম স্বামীৰ নাম: বেলবুং ব্ৰহ্ম ঘৰ নং : 128 বয়স : 52 লিঙ্গ : মহিলা	CBJ0000447 ফটো উপলব্ধ	588 নাম : ৰৈমৈ ৰৈমৈ ব্ৰহ্ম পিতাৰ নাম: বেলবুং ব্ৰহ্ম ঘৰ নং : 128 বয়স : 49 লিঙ্গ : পুৰুষ	CBJ0000449 ফটো উপলব্ধ
589 নাম : হেমালী ব্ৰহ্ম স্বামীৰ নাম: ৰৌমৌ ব্ৰহ্ম ঘৰ নং : 128 বয়স : 45 লিঙ্গ : মহিলা	CBJ0239285 ফটো উপলব্ধ	590 নাম : অংশুলা বৰস্কা যোগেন ব্ৰহ্ম পিতাৰ নাম: যোগেন ব্ৰহ্ম ঘৰ নং : 128 বয়স : 30 লিঙ্গ : পুৰুষ	CBJ0000450 ফটো উপলব্ধ	591 নাম : বনঞ্জিত গয়াৰী পিতাৰ নাম: কান্তেশ্বৰ গয়াৰী ঘৰ নং : 125 বয়স : 71 লিঙ্গ : পুৰুষ	CBJ0000452 ফটো উপলব্ধ
592 নাম : কামিনী গয়াৰী স্বামীৰ নাম: ৰঞ্জিত গয়াৰী ঘৰ নং : 125 বয়স : 63 লিঙ্গ : মহিলা	CBJ0000453 ফটো উপলব্ধ	593 নাম : জচমানি গয়াৰী স্বামীৰ নাম: লাৰপি মুছাহাৰী ঘৰ নং : 43 বয়স : 43 লিঙ্গ : মহিলা	CBJ0000454 ফটো উপলব্ধ	594 নাম : মনোসাতী গয়াৰী পিতাৰ নাম: ৰঞ্জিত গয়াৰী ঘৰ নং : 37 বয়স : 37 লিঙ্গ : মহিলা	CBJ0000456 ফটো উপলব্ধ
595 নাম : ফৈলাও গয়াৰী পিতাৰ নাম: ৰঞ্জিত গয়াৰী ঘৰ নং : 125 বয়স : 33 লিঙ্গ : পুৰুষ	CBJ0000458 ফটো উপলব্ধ	596 নাম : স্বপ্না ব্ৰহ্ম স্বামীৰ নাম: মৰ্বেচৰন ব্ৰহ্ম ঘৰ নং : 126 বয়স : 60 লিঙ্গ : মহিলা	CBJ0000460 ফটো উপলব্ধ	597 নাম : দৈমু ব্ৰহ্ম স্বামীৰ নাম: মৰ্বেচৰন ব্ৰহ্ম ঘৰ নং : 126 বয়স : 34 লিঙ্গ : মহিলা	CBJ0000693 ফটো উপলব্ধ
598 নাম : পদমণি ব্ৰহ্ম পিতাৰ নাম: মোৰ্বেচৰন ব্ৰহ্ম ঘৰ নং : 126 বয়স : 33 লিঙ্গ : মহিলা	CBJ0000462 ফটো উপলব্ধ	599 নাম : দিমৌল ব্ৰহ্ম পিতাৰ নাম: মৰ্বেচৰন ব্ৰহ্ম ঘৰ নং : 12 বয়স : 31 লিঙ্গ : পুৰুষ	CBJ2260299 ফটো উপলব্ধ	600 নাম : দৈমু ব্ৰহ্ম স্বামীৰ নাম: দিমৌল ব্ৰহ্ম ঘৰ নং : 126 বয়স : 25 লিঙ্গ : মহিলা	CBJ0288654 ফটো উপলব্ধ
601 নাম : পবিত্ৰা ব্ৰহ্ম পিতাৰ নাম: মোৰ্বেচৰন ব্ৰহ্ম ঘৰ নং : 126 বয়স : 22 লিঙ্গ : মহিলা	CBJ0451609 ফটো উপলব্ধ	602 নাম : বাসন্তী ব্ৰহ্ম স্বামীৰ নাম: অগেন্দ্ৰ ব্ৰহ্ম ঘৰ নং : 129 বয়স : 76 লিঙ্গ : মহিলা	CBJ0000463 ফটো উপলব্ধ	603 নাম : প্ৰদীপ বসুমতাৰী পিতাৰ নাম: অগেন্দ্ৰ ব্ৰহ্ম ঘৰ নং : 129 বয়স : 53 লিঙ্গ : পুৰুষ	CBJ0000464 ফটো উপলব্ধ
604 নাম : সশীলা বসুমতাৰী স্বামীৰ নাম: পুংখী বসুমতাৰী ঘৰ নং : 129 বয়স : 48 লিঙ্গ : মহিলা	CBJ0024588 ফটো উপলব্ধ	605 নাম : পুংখী বসুমতাৰী পিতাৰ নাম: অজিন্দ্ৰ বসুমতাৰী ঘৰ নং : 129 বয়স : 47 লিঙ্গ : পুৰুষ	CBJ1239414 ফটো উপলব্ধ	606 নাম : সঞ্জিতা বসুমতাৰী স্বামীৰ নাম: জয়নাথ বসুমতাৰী ঘৰ নং : 127 বয়স : 42 লিঙ্গ : মহিলা	CBJ2260233 ফটো উপলব্ধ
607 নাম : বিজয় কুমাৰ ব্ৰহ্ম পিতাৰ নাম: অগেন্দ্ৰ ব্ৰহ্ম ঘৰ নং : 41 বয়স : 41 লিঙ্গ : পুৰুষ	CBJ0000465 ফটো উপলব্ধ	608 নাম : ৰৈসুমৈ বসুমতাৰী স্বামীৰ নাম: বিজয় কুমাৰ ব্ৰহ্ম ঘৰ নং : 35 বয়স : 35 লিঙ্গ : মহিলা	CBJ0290593 ফটো উপলব্ধ	609 নাম : জয়নাথ বসুমতাৰী পিতাৰ নাম: অগেন্দ্ৰ বসুমতাৰী ঘৰ নং : 34 বয়স : 34 লিঙ্গ : পুৰুষ	CBJ0000467 ফটো উপলব্ধ
610 নাম : সানসুমা বসুমতাৰী পিতাৰ নাম: প্ৰদীপ বসুমতাৰী ঘৰ নং : 129 বয়স : 26 লিঙ্গ : পুৰুষ	CBJ0027284 ফটো উপলব্ধ	611 নাম : অনিল ব্ৰহ্ম পিতাৰ নাম: দিলিপ ব্ৰহ্ম ঘৰ নং : 129 বয়স : 24 লিঙ্গ : পুৰুষ	CBJ0381889 ফটো উপলব্ধ	612 নাম : ফামী বসুমতাৰী পিতাৰ নাম: প্ৰদীপ বসুমতাৰী ঘৰ নং : 127 বয়স : 19 লিঙ্গ : মহিলা	IZQ0182857 ফটো উপলব্ধ
613 নাম : দিলিপ ব্ৰহ্ম পিতাৰ নাম: অগেন্দ্ৰ ব্ৰহ্ম ঘৰ নং : 129ক বয়স : 59 লিঙ্গ : পুৰুষ	CBJ0000468 ফটো উপলব্ধ	614 নাম : প্ৰভাৰানী ব্ৰহ্ম স্বামীৰ নাম: প্ৰদীপ বসুমতাৰী ঘৰ নং : 129খ বয়স : 45 লিঙ্গ : মহিলা	CBJ0000470 ফটো উপলব্ধ	615 নাম : তুলাৰাম ব্ৰহ্ম পিতাৰ নাম: দিলীপ ব্ৰহ্ম ঘৰ নং : 127ক বয়স : 32 লিঙ্গ : পুৰুষ	CBJ2260302 ফটো উপলব্ধ



616 নাম : দেবেশ্বৰী ব্ৰহ্ম স্বামীৰ নাম : সমবাবু ব্ৰহ্ম ঘৰ নং : 128 বয়স : 63 লিঙ্গ : মহিলা	CBJ0000471 ফটো উপলব্ধ	617 নাম : মিহিৰাম ব্ৰহ্ম পিতাৰ নাম : সমবাবু ব্ৰহ্ম ঘৰ নং : 128 বয়স : 26 লিঙ্গ : পুৰুষ	CBJ0241737 ফটো উপলব্ধ	618 নাম : মানেশ্বৰ ব্ৰহ্ম পিতাৰ নাম : গেনাৰাম ব্ৰহ্ম ঘৰ নং : 128 বয়স : 68 লিঙ্গ : পুৰুষ	CBJ0000473 ফটো উপলব্ধ
619 নাম : টেংগিনি ব্ৰহ্ম স্বামীৰ নাম : মানেশ্বৰ ব্ৰহ্ম ঘৰ নং : 128 বয়স : 62 লিঙ্গ : মহিলা	CBJ0000474 ফটো উপলব্ধ	620 নাম : মিথিংগা ব্ৰহ্ম পিতাৰ নাম : মঙ্গল সিং ব্ৰহ্ম ঘৰ নং : 128 বয়স : 36 লিঙ্গ : মহিলা	CBJ0000476 ফটো উপলব্ধ	621 নাম : বৈচমৈ ব্ৰহ্ম পিতাৰ নাম : মঙ্গল সিং ব্ৰহ্ম ঘৰ নং : 128 বয়স : 35 লিঙ্গ : মহিলা	CBJ0000475 ফটো উপলব্ধ
622 নাম : জয়া বানী ব্ৰহ্ম পিতাৰ নাম : মানেশ্বৰ ব্ৰহ্ম ঘৰ নং : 128 বয়স : 35 লিঙ্গ : মহিলা	CBJ1239538 ফটো উপলব্ধ	623 নাম : মুসখা ব্ৰহ্ম পিতাৰ নাম : মানেশ্বৰ ব্ৰহ্ম ঘৰ নং : 128 বয়স : 26 লিঙ্গ : পুৰুষ	CBJ0024141 ফটো উপলব্ধ	624 নাম : ৰিমিকা ব্ৰহ্ম পিতাৰ নাম : বিষ্ণু চৰন ব্ৰহ্ম ঘৰ নং : 128 বয়স : 26 লিঙ্গ : মহিলা	CBJ0122812 ফটো উপলব্ধ
625 নাম : কুংক্ৰা ব্ৰহ্ম পিতাৰ নাম : বিষ্ণুচৰন ব্ৰহ্ম ঘৰ নং : 128 বয়স : 30 লিঙ্গ : পুৰুষ	CBJ0026328 ফটো উপলব্ধ	626 নাম : বিষ্ণুচৰন ব্ৰহ্ম পিতাৰ নাম : গেনাৰাম ব্ৰহ্ম ঘৰ নং : 128 বয়স : 54 লিঙ্গ : পুৰুষ	CBJ0000477 ফটো উপলব্ধ	627 নাম : গায়ত্ৰী ব্ৰহ্ম স্বামীৰ নাম : বিষ্ণুচৰন ব্ৰহ্ম ঘৰ নং : 128 বয়স : 48 লিঙ্গ : মহিলা	CBJ0000478 ফটো উপলব্ধ
628 নাম : জয়ন্ত বসুমতাৰী পিতাৰ নাম : বৈলুভ বসুমতাৰী ঘৰ নং : 130 বয়স : 60 লিঙ্গ : পুৰুষ	CBJ0000479 ফটো উপলব্ধ	629 নাম : বলেন বসুমতাৰী পিতাৰ নাম : জয়ন্ত বসুমতাৰী ঘৰ নং : 130 বয়স : 41 লিঙ্গ : পুৰুষ	CBJ0287961 ফটো উপলব্ধ	630 নাম : মহিমা ব্ৰহ্ম স্বামীৰ নাম : জয়ন্ত বসুমতাৰী ঘৰ নং : 130 বয়স : 34 লিঙ্গ : মহিলা	CBJ0242768 ফটো উপলব্ধ
631 নাম : খমদন বসুমতাৰী পিতাৰ নাম : জয়ন্ত বসুমতাৰী ঘৰ নং : 130 বয়স : 33 লিঙ্গ : পুৰুষ	CBJ0000481 ফটো উপলব্ধ	632 নাম : চক্ৰমজীত বসুমতাৰী পিতাৰ নাম : বলেন বসুমতাৰী ঘৰ নং : 130 বয়স : 23 লিঙ্গ : পুৰুষ	IZQ0186452 ফটো উপলব্ধ	633 নাম : জনিমা বসুমতাৰী পিতাৰ নাম : জয়ন্ত বসুমতাৰী ঘৰ নং : 130 বয়স : 22 লিঙ্গ : মহিলা	IZQ0123208 ফটো উপলব্ধ
634 নাম : টেপেশ্বৰ ব্ৰহ্ম পিতাৰ নাম : বাৰেন ব্ৰহ্ম ঘৰ নং : 131 বয়স : 78 লিঙ্গ : পুৰুষ	CBJ0000482 ফটো উপলব্ধ	635 নাম : গনেশ্বৰী ব্ৰহ্ম স্বামীৰ নাম : টেপেশ্বৰ ব্ৰহ্ম ঘৰ নং : 131 বয়স : 65 লিঙ্গ : মহিলা	CBJ0000483 ফটো উপলব্ধ	636 নাম : বনজাৰ ব্ৰহ্ম পিতাৰ নাম : টেপেশ্বৰ ব্ৰহ্ম ঘৰ নং : 131 বয়স : 42 লিঙ্গ : পুৰুষ	CBJ0000484 ফটো উপলব্ধ
637 নাম : বলুং ব্ৰহ্ম পিতাৰ নাম : টেপেশ্বৰ ব্ৰহ্ম ঘৰ নং : 131 বয়স : 31 লিঙ্গ : পুৰুষ	CBJ0000485 ফটো উপলব্ধ	638 নাম : আব্দুল ছালাম মণ্ডল পিতাৰ নাম : আছমত আলী মণ্ডল ঘৰ নং : 132 বয়স : 51 লিঙ্গ : পুৰুষ	CBJ0122804 ফটো উপলব্ধ	639 নাম : জামিৰণ নেছা স্বামীৰ নাম : আব্দুল ছালাম মণ্ডল ঘৰ নং : 132 বয়স : 42 লিঙ্গ : মহিলা	CBJ0122630 ফটো উপলব্ধ
640 নাম : সাহা আলম সেখ পিতাৰ নাম : নালু সেখ ঘৰ নং : 201 বয়স : 41 লিঙ্গ : পুৰুষ	CBJ0000486 ফটো উপলব্ধ	641 নাম : চফীক ল ইছলাম পিতাৰ নাম : সাহ আলোম সেখ ঘৰ নং : 201 বয়স : 21 লিঙ্গ : পুৰুষ	CBJ2281152 ফটো উপলব্ধ	642 নাম : বিউলা খাতুন স্বামীৰ নাম : নালু সেখ ঘৰ নং : 201 বয়স : 76 লিঙ্গ : মহিলা	CBJ0000488 ফটো উপলব্ধ
643 নাম : গুৰুৰ আলী খা পিতাৰ নাম : সদৰ আলী খা ঘৰ নং : 202 বয়স : 79 লিঙ্গ : পুৰুষ	CBJ0000490 ফটো উপলব্ধ	644 নাম : আমজাদ খা পিতাৰ নাম : গুৰুৰ আলী খা ঘৰ নং : 202 বয়স : 47 লিঙ্গ : পুৰুষ	CBJ0000492 ফটো উপলব্ধ	645 নাম : নূৰজাহান স্বামীৰ নাম : আমজাদ খা ঘৰ নং : 202 বয়স : 44 লিঙ্গ : মহিলা	CBJ0000493 ফটো উপলব্ধ



646 নাম : বিল্লাল হুছেইন পিতাৰ নাম: গুৰুৰ আলী খা ঘৰ নং : 202 বয়স : 38 লিঙ্গ : পুৰুষ	CBJ0000495 ফটো উপলব্ধ	647 নাম : জামেলা খাতুন স্বামীৰ নাম: বিল্লাল হুছেইন ঘৰ নং : 202 বয়স : 31 লিঙ্গ : মহিলা	CBJ0122663 ফটো উপলব্ধ	648 নাম : নূৰ মহম্মদ খান পিতাৰ নাম: আমজাদ খান ঘৰ নং : 202 বয়স : 28 লিঙ্গ : পুৰুষ	CBJ0348458 ফটো উপলব্ধ
649 নাম : নূৰ আলম সেখ পিতাৰ নাম: আমজাদ আলী খা ঘৰ নং : 202 বয়স : 25 লিঙ্গ : পুৰুষ	CBJ0481952 ফটো উপলব্ধ	650 নাম : জয়গন নেছা স্বামীৰ নাম: চৌৰহাব ঘৰ নং : 203 বয়স : 68 লিঙ্গ : মহিলা	CBJ1236459 ফটো উপলব্ধ	651 নাম : জামেলা বেওবা স্বামীৰ নাম: সাহেব আলী ঘৰ নং : 203 বয়স : 60 লিঙ্গ : মহিলা	CBJ0000496 ফটো উপলব্ধ
652 নাম : জয়নুদ্দিন সেখ পিতাৰ নাম: চৌৰহাব আলী ঘৰ নং : 203 বয়স : 43 লিঙ্গ : পুৰুষ	CBJ0000498 ফটো উপলব্ধ	653 নাম : চায়না খাতুন স্বামীৰ নাম: জয়নুদ্দিন সেখ ঘৰ নং : 203 বয়স : 41 লিঙ্গ : মহিলা	CBJ0266858 ফটো উপলব্ধ	654 নাম : ছনমা খাতুন পিতাৰ নাম: চৌৰহাব আলী ঘৰ নং : 203 বয়স : 30 লিঙ্গ : মহিলা	CBJ0266916 ফটো উপলব্ধ
655 নাম : মইনুদ্দিন পিতাৰ নাম: ছৌৰহাব আলী ঘৰ নং : 203 বয়স : 22 লিঙ্গ : পুৰুষ	IZQ0046318 ফটো উপলব্ধ	656 নাম : আবিদা খাতুন স্বামীৰ নাম: মইনুদ্দিন ঘৰ নং : 203 বয়স : 21 লিঙ্গ : মহিলা	IZQ0119099 ফটো উপলব্ধ	657 নাম : মফিজ আলী পিতাৰ নাম: তায়েব আলী সেখ ঘৰ নং : 208 বয়স : 41 লিঙ্গ : পুৰুষ	CBJ0000500 ফটো উপলব্ধ
658 নাম : জামালউদ্দিন পিতাৰ নাম: সাহেব আলী ঘৰ নং : 208 বয়স : 38 লিঙ্গ : পুৰুষ	CBJ0000501 ফটো উপলব্ধ	659 নাম : চাইনা খাতুন স্বামীৰ নাম: জামাল উদ্দিন ঘৰ নং : 208 বয়স : 32 লিঙ্গ : মহিলা	CBJ0123125 ফটো উপলব্ধ	660 নাম : মফিদা খাতুন পিতাৰ নাম: মফিজ আলী ঘৰ নং : 204 বয়স : 20 লিঙ্গ : মহিলা	IZQ0175745 ফটো উপলব্ধ
661 নাম : ছবিৰন খাতুন স্বামীৰ নাম: ফৰজ আলী ঘৰ নং : 205 বয়স : 70 লিঙ্গ : মহিলা	CBJ0000503 ফটো উপলব্ধ	662 নাম : ছায়দল সেখ পিতাৰ নাম: ফৰজ আলী সেখ ঘৰ নং : 205 বয়স : 32 লিঙ্গ : পুৰুষ	CBJ2192985 ফটো উপলব্ধ	663 নাম : নূৰ ভানু স্বামীৰ নাম: ছাইদুল ইছলাম ঘৰ নং : 205 বয়স : 27 লিঙ্গ : মহিলা	CBJ0116723 ফটো উপলব্ধ
664 নাম : আব্দুল ছালাম পিতাৰ নাম: আজিজুৰ ৰহমান ঘৰ নং : 206 বয়স : 54 লিঙ্গ : পুৰুষ	CBJ0000504 ফটো উপলব্ধ	665 নাম : আফছাৰ আলী পিতাৰ নাম: আজিজল ৰহমান ঘৰ নং : 206 বয়স : 48 লিঙ্গ : পুৰুষ	CBJ0000506 ফটো উপলব্ধ	666 নাম : গাজি ৰহমান পিতাৰ নাম: আব্দুল ছালাম ঘৰ নং : 206 বয়স : 28 লিঙ্গ : পুৰুষ	CBJ0079996 ফটো উপলব্ধ
667 নাম : ছইফুল ইছলাম পিতাৰ নাম: আব্দুল ছালাম ঘৰ নং : 206 বয়স : 22 লিঙ্গ : পুৰুষ	CBJ0472050 ফটো উপলব্ধ	668 নাম : অজুপা খাতুন স্বামীৰ নাম: আব্দুল ছালাম ঘৰ নং : 209 বয়স : 48 লিঙ্গ : মহিলা	CBJ0000507 ফটো উপলব্ধ	669 নাম : ফৰিদা খাতুন স্বামীৰ নাম: আফছাৰ আলী ঘৰ নং : 209 বয়স : 43 লিঙ্গ : মহিলা	CBJ0000508 ফটো উপলব্ধ
670 নাম : ছাইফুল ইছলাম পিতাৰ নাম: আফাজউদ্দিন ঘৰ নং : 209 বয়স : 44 লিঙ্গ : পুৰুষ	CBJ0000510 ফটো উপলব্ধ	671 নাম : ছলিমন সেখ পিতাৰ নাম: আফাজউদ্দিন সেখ ঘৰ নং : 209 বয়স : 43 লিঙ্গ : পুৰুষ	CBJ0000511 ফটো উপলব্ধ	672 নাম : আঞ্জাৰা খাতুন পিতাৰ নাম: ছাইফুল ইছলাম ঘৰ নং : 209 বয়স : 37 লিঙ্গ : মহিলা	CBJ0000512 ফটো উপলব্ধ
673 নাম : নূৰ নবী সেখ মাতৃৰ নাম: ছালেহা বেওঁৱা ঘৰ নং : 209 বয়স : 31 লিঙ্গ : পুৰুষ	CBJ0081406 ফটো উপলব্ধ	674 নাম : জেলেমন নেছা স্বামীৰ নাম: ছলিমন সেখ ঘৰ নং : 209 বয়স : 29 লিঙ্গ : মহিলা	CBJ0107854 ফটো উপলব্ধ	675 নাম : অনোৱাৰা হুছেইন পিতাৰ নাম: ছাইফুল ইছলাম ঘৰ নং : 209 বয়স : 23 লিঙ্গ : পুৰুষ	CBJ0465120 ফটো উপলব্ধ



676 নাম : ছলমা খাতুন পিতাৰ নাম : ছলিমন সেখ ঘৰ নং : 209 বয়স : 22 লিঙ্গ : মহিলা	CBJ0471714 ফটো উপলব্ধ	677 নাম : ছমিনা খাতুন পিতাৰ নাম : ছাইফুল ইছলাম ঘৰ নং : 209 বয়স : 21 লিঙ্গ : মহিলা	IZQ0003921 ফটো উপলব্ধ	678 নাম : নূৰ আলম সেখ পিতাৰ নাম : ছলিমন সেখ ঘৰ নং : 209 বয়স : 21 লিঙ্গ : পুৰুষ	IZQ0003988 ফটো উপলব্ধ
679 নাম : সোহাগী বেওৱা স্বামীৰ নাম : বলিমুদ্দিন সেখ ঘৰ নং : 210 বয়স : 75 লিঙ্গ : মহিলা	CBJ0000513 ফটো উপলব্ধ	680 নাম : আব্দুল মজিদ পিতাৰ নাম : বলিমুদ্দিন সেখ ঘৰ নং : 210 বয়স : 57 লিঙ্গ : পুৰুষ	CBJ1236891 ফটো উপলব্ধ	681 নাম : বিমলা খাতুন স্বামীৰ নাম : আব্দুল মজিদ ঘৰ নং : 210 বয়স : 48 লিঙ্গ : মহিলা	CBJ0000514 ফটো উপলব্ধ
682 নাম : মস্তোফা হুছেইন পিতাৰ নাম : বলিমুদ্দিন সেখ ঘৰ নং : 210 বয়স : 41 লিঙ্গ : পুৰুষ	DBG1597837 ফটো উপলব্ধ	683 নাম : নূৰজাহান খাতুন স্বামীৰ নাম : মস্তোফা হুছেইন ঘৰ নং : 210 বয়স : 37 লিঙ্গ : মহিলা	DBG1599797 ফটো উপলব্ধ	684 নাম : মুক্তাৰ হুছেইন পিতাৰ নাম : বলিমুদ্দিন সেখ ঘৰ নং : 210 বয়স : 35 লিঙ্গ : পুৰুষ	CBJ0000516 ফটো উপলব্ধ
685 নাম : মুবাৰক আলী পিতাৰ নাম : বলিমুদ্দিন সেখ ঘৰ নং : 210 বয়স : 33 লিঙ্গ : পুৰুষ	CBJ0000517 ফটো উপলব্ধ	686 নাম : ছানোৱাৰা খাতুন স্বামীৰ নাম : মুক্তাৰ হুছেইন ঘৰ নং : 210 বয়স : 29 লিঙ্গ : মহিলা	CBJ0348979 ফটো উপলব্ধ	687 নাম : ৰশিদা খাতুন স্বামীৰ নাম : মুবাৰক আলী ঘৰ নং : 210 বয়স : 28 লিঙ্গ : মহিলা	CBJ0229864 ফটো উপলব্ধ
688 নাম : মুশাৰফ আলী পিতাৰ নাম : আব্দুল মজিদ ঘৰ নং : 210 বয়স : 20 লিঙ্গ : পুৰুষ	IZQ0033118 ফটো উপলব্ধ	689 নাম : লুতফা খাতুন পিতাৰ নাম : মস্তোফা হুছেইন ঘৰ নং : 210 বয়স : 19 লিঙ্গ : মহিলা	IZQ0183046 ফটো উপলব্ধ	690 নাম : হাবেলউদ্দিন সেখ পিতাৰ নাম : ইব্রাহিম সেখ ঘৰ নং : 212 বয়স : 71 লিঙ্গ : পুৰুষ	CBJ0000518 ফটো উপলব্ধ
691 নাম : খোদেজা খাতুন স্বামীৰ নাম : হাবেল উদ্দিন সেখ ঘৰ নং : 212 বয়স : 64 লিঙ্গ : মহিলা	CBJ0569913 ফটো উপলব্ধ	692 নাম : আব্দুৰ ৰহিম সেখ পিতাৰ নাম : হাবেল উদ্দিন সেখ ঘৰ নং : 212 বয়স : 31 লিঙ্গ : পুৰুষ	CBJ0083287 ফটো উপলব্ধ	693 নাম : আয়শা খাতুন স্বামীৰ নাম : আব্দুৰ ৰহিম সেখ ঘৰ নং : 212 বয়স : 28 লিঙ্গ : মহিলা	CBJ0083345 ফটো উপলব্ধ
694 নাম : আলিমা খাতুন অন্যান্য : আব্দুল আৱাল ঘৰ নং : 212 বয়স : 21 লিঙ্গ : মহিলা	IZQ0039958 ফটো উপলব্ধ	695 নাম : সহৰ ভানু বেওৱা স্বামীৰ নাম : আলিমুদ্দিন সেখ ঘৰ নং : 218 বয়স : 67 লিঙ্গ : মহিলা	CBJ0000519 ফটো উপলব্ধ	696 নাম : লাল ভানু বেওৱা স্বামীৰ নাম : আলিমুদ্দিন সেখ ঘৰ নং : 218 বয়স : 54 লিঙ্গ : মহিলা	CBJ0000520 ফটো উপলব্ধ
697 নাম : ময়নাল হক পিতাৰ নাম : আলীমুদ্দিন সেখ ঘৰ নং : 218 বয়স : 43 লিঙ্গ : পুৰুষ	CBJ0000521 ফটো উপলব্ধ	698 নাম : জমিলা খাতুন স্বামীৰ নাম : ময়নাল হক ঘৰ নং : 218 বয়স : 41 লিঙ্গ : মহিলা	CBJ0084038 ফটো উপলব্ধ	699 নাম : নবিৰ হুছেইন পিতাৰ নাম : ময়নাল হক ঘৰ নং : 218 বয়স : 30 লিঙ্গ : পুৰুষ	CBJ0269308 ফটো উপলব্ধ
700 নাম : হবিবৰ ৰহমান পিতাৰ নাম : ময়নাল হক ঘৰ নং : 214 বয়স : 21 লিঙ্গ : পুৰুষ	IZQ0130328 ফটো উপলব্ধ	701 নাম : হাছিনা খাতুন স্বামীৰ নাম : নবিৰ হুছেইন ঘৰ নং : 214 বয়স : 20 লিঙ্গ : মহিলা	IZQ0130302 ফটো উপলব্ধ	702 নাম : জাবেদ আলী পিতাৰ নাম : ময়নাল হক ঘৰ নং : 214 বয়স : 19 লিঙ্গ : পুৰুষ	IZQ0179309 ফটো উপলব্ধ
703 নাম : আজমল হক পিতাৰ নাম : আলীমুদ্দিন সেখ ঘৰ নং : 215 বয়স : 41 লিঙ্গ : পুৰুষ	CBJ0000522 ফটো উপলব্ধ	704 নাম : ইয়াৰন নেছা স্বামীৰ নাম : আজমল হক ঘৰ নং : 215 বয়স : 36 লিঙ্গ : মহিলা	CBJ0122622 ফটো উপলব্ধ	705 নাম : মুনৰুদ্দিন সেখ পিতাৰ নাম : ছফৰ আলী শেখ ঘৰ নং : 215 বয়স : 33 লিঙ্গ : পুৰুষ	CBJ0000523 ফটো উপলব্ধ



E	706	CBJ0084475
নাম : ওবিৰন নেছা স্বামীৰ নাম : মুনব্বাৰুদ্দিন সেখ ঘৰ নং : ১১৫ বয়স : 30 লিঙ্গ : মহিলা		ফটো উপলব্ধ

707	IZQ0031690	
নাম : আমিৰ হুছেইন পিতাৰ নাম : আজমল হক ঘৰ নং : ২১৫ বয়স : 20 লিঙ্গ : পুৰুষ		ফটো উপলব্ধ

708	CBJ0000525	
নাম : মফিদুল হক পিতাৰ নাম : মজিবৰ শেখ ঘৰ নং : 216 বয়স : 33 লিঙ্গ : পুৰুষ		ফটো উপলব্ধ

709	CBJ0270298	
নাম : আন্বা খাতুন স্বামীৰ নাম : মফিদুল হক ঘৰ নং : ২১৭ বয়স : 28 লিঙ্গ : মহিলা		ফটো উপলব্ধ

710	CBJ0554295	
নাম : অজয় ব্ৰহ্ম পিতাৰ নাম : পূৰ্ণ চন্দ্ৰ ব্ৰহ্ম ঘৰ নং : হাউচ নো.112 বয়স : 26 লিঙ্গ : পুৰুষ		ফটো উপলব্ধ

711	IZQ0081513	
নাম : জহৰুদ্দিন সেখ পিতাৰ নাম : ইছমাইল আলী সেখ ঘৰ নং : ইছমাইল আলী সেখ বয়স : 22 লিঙ্গ : পুৰুষ		ফটো উপলব্ধ



712 নাম : আচমা খাতুন মাতৃৰ নাম: আফছাৰআলী আকন্দ ঘৰ নং : 3 বয়স : 30 লিঙ্গ : মহিলা	CBJ0118968 ফটো উপলব্ধ	713 নাম : আজিত আলি আকন্দ পিতাৰ নাম: সাফল আকন্দ ঘৰ নং : 6 বয়স : 89 লিঙ্গ : পুৰুষ	CBJ0001272 ফটো উপলব্ধ	714 নাম : সমত ভানু স্বামীৰ নাম: আজিত আলি আকন্দ ঘৰ নং : 6 বয়স : 71 লিঙ্গ : মহিলা	CBJ3236440 ফটো উপলব্ধ
715 নাম : মামুদ আলী আকন্দ পিতাৰ নাম: আজিত আলী আকন্দ ঘৰ নং : 6 বয়স : 43 লিঙ্গ : পুৰুষ	CBJ0124644 ফটো উপলব্ধ	716 নাম : শিৰাজ আকন্দ পিতাৰ নাম: আজিত আলি আকন্দ ঘৰ নং : 6 বয়স : 41 লিঙ্গ : পুৰুষ	CBJ0001273 ফটো উপলব্ধ	717 নাম : মহিমা খাতুন স্বামীৰ নাম: শিৰাজ আকন্দ ঘৰ নং : 6 বয়স : 40 লিঙ্গ : মহিলা	CBJ0001274 ফটো উপলব্ধ
718 নাম : সুৰজ আলী আকন্দ পিতাৰ নাম: আজিত আলী আকন্দ ঘৰ নং : 6 বয়স : 38 লিঙ্গ : পুৰুষ	CBJ0001275 ফটো উপলব্ধ	719 নাম : মার্জিনা বেগম স্বামীৰ নাম: মমুদ আলী আকন্দ ঘৰ নং : 6 বয়স : 35 লিঙ্গ : মহিলা	CBJ0276741 ফটো উপলব্ধ	720 নাম : বহিমা খাতুন স্বামীৰ নাম: সুৰজ আলী আকন্দ ঘৰ নং : 6 বয়স : 35 লিঙ্গ : মহিলা	CBJ0001276 ফটো উপলব্ধ
721 নাম : সহৰ আলী আকন্দ পিতাৰ নাম: আজিত আলী আকন্দ ঘৰ নং : 6 বয়স : 34 লিঙ্গ : পুৰুষ	CBJ0001277 ফটো উপলব্ধ	722 নাম : মনিয়াৰা খাতুন স্বামীৰ নাম: সহৰ আলী আকন্দ ঘৰ নং : 6 বয়স : 31 লিঙ্গ : মহিলা	CBJ0124891 ফটো উপলব্ধ	723 নাম : মহিদুল আলী আকন্দ পিতাৰ নাম: সিৰাজ আকন্দ ঘৰ নং : 6 বয়স : 22 লিঙ্গ : পুৰুষ	CBJ0474650 ফটো উপলব্ধ
724 নাম : আৰিফা খাতুন স্বামীৰ নাম: মহিদুল আলী আকন্দ ঘৰ নং : 6 বয়স : 21 লিঙ্গ : মহিলা	IZQ0025833 ফটো উপলব্ধ	725 নাম : সূৰ্য্য ভানু পিতাৰ নাম: সুৰজ আলী আকন্দ ঘৰ নং : 6 বয়স : 20 লিঙ্গ : মহিলা	IZQ0004507 ফটো উপলব্ধ	726 নাম : জাবেদ আলী আকন্দ পিতাৰ নাম: আজিত আলী আকন্দ ঘৰ নং : 6 বয়স : 45 লিঙ্গ : পুৰুষ	CBJ0001278 ফটো উপলব্ধ
727 নাম : মতি ভানু স্বামীৰ নাম: জাবেদ আলি আকন্দ ঘৰ নং : 6 বয়স : 42 লিঙ্গ : মহিলা	CBJ0001279 ফটো উপলব্ধ	728 নাম : বশিদা খাতুন পিতাৰ নাম: আব্দুল বহিম সেখ ঘৰ নং : 9 বয়স : 22 লিঙ্গ : মহিলা	CBJ0451708 ফটো উপলব্ধ	729 নাম : হাফিজল সেখ পিতাৰ নাম: আব্দুল বহিম সেখ ঘৰ নং : 9 বয়স : 19 লিঙ্গ : পুৰুষ	IZQ0125237 ফটো উপলব্ধ
730 নাম : সূৰ্য্য খাতুন স্বামীৰ নাম: ছাহা আলী মণ্ডল ঘৰ নং : 9 বয়স : 47 লিঙ্গ : মহিলা	CBJ0001280 ফটো উপলব্ধ	731 নাম : আব্দুল বহিম সেখ পিতাৰ নাম: মুছলিম আলি সেখ ঘৰ নং : 9 বয়স : 42 লিঙ্গ : পুৰুষ	CBJ3236666 ফটো উপলব্ধ	732 নাম : হালিমা খাতুন স্বামীৰ নাম: আব্দুল বহিম সেখ ঘৰ নং : 9 বয়স : 39 লিঙ্গ : মহিলা	CBJ3236677 ফটো উপলব্ধ
733 নাম : আব্দুল বহমান সেখ পিতাৰ নাম: মুছলিম আলি সেখ ঘৰ নং : 10 বয়স : 44 লিঙ্গ : পুৰুষ	CBJ3236699 ফটো উপলব্ধ	734 নাম : জছিমেন নেছা স্বামীৰ নাম: আব্দুল বহমান সেখ ঘৰ নং : 10 বয়স : 42 লিঙ্গ : মহিলা	CBJ3236702 ফটো উপলব্ধ	735 নাম : জমছেৰ আলী পিতাৰ নাম: আব্দুল বহমান সেখ ঘৰ নং : 10 বয়স : 24 লিঙ্গ : পুৰুষ	CBJ0413526 ফটো উপলব্ধ
736 নাম : জাবেদ আলী পিতাৰ নাম: আব্দুল বহমান সেখ ঘৰ নং : 10 বয়স : 22 লিঙ্গ : পুৰুষ	CBJ0474536 ফটো উপলব্ধ	737 নাম : তাকমিনা খাতুন স্বামীৰ নাম: জমছেৰ আলী ঘৰ নং : 10 বয়স : 22 লিঙ্গ : মহিলা	CBJ2289700 ফটো উপলব্ধ	738 নাম : খুদেজা বেওবা স্বামীৰ নাম: ফাৰিদ সেখ ঘৰ নং : 12 বয়স : 61 লিঙ্গ : মহিলা	CBJ3236746 ফটো উপলব্ধ
739 নাম : খলিল উদ্দিন সেখ পিতাৰ নাম: ফাৰিদ সেখ ঘৰ নং : 12 বয়স : 43 লিঙ্গ : পুৰুষ	CBJ3236757 ফটো উপলব্ধ	740 নাম : মনোৰা বেগম স্বামীৰ নাম: খলিল উদ্দিন সেখ ঘৰ নং : 12 বয়স : 41 লিঙ্গ : মহিলা	CBJ3236768 ফটো উপলব্ধ	741 নাম : জমিৰ উদ্দিন পিতাৰ নাম: আয় আলী ঘৰ নং : 18 বয়স : 34 লিঙ্গ : পুৰুষ	CBJ0001336 ফটো উপলব্ধ



742 নাম : ফৰহাদ আলী পিতাৰ নাম: মগৰ আলী ঘৰ নং : ১৭ বয়স : 60 লিঙ্গ : পুৰুষ	CBJ0001281 ফটো উপলব্ধ	743 নাম : জমেলা খাতুন স্বামীৰ নাম: ফৰহাদ আলী ঘৰ নং : ১৭ বয়স : 54 লিঙ্গ : মহিলা	CBJ0001282 ফটো উপলব্ধ	# 744 নাম : জুলহাস আলী পিতাৰ নাম: ফৰহাদ আলী ঘৰ নং : ১৭ বয়স : 40 লিঙ্গ : পুৰুষ	CBJ0001283 ফটো উপলব্ধ
# 745 নাম : বাবিয়া খাতুন স্বামীৰ নাম: জুলহাস আলী ঘৰ নং : ১৭ বয়স : 35 লিঙ্গ : মহিলা	CBJ0001284 ফটো উপলব্ধ	746 নাম : জাহ্নবী উদ্দিন সেক পিতাৰ নাম: ফৰহাদ আলী ঘৰ নং : ১৭ বয়স : 33 লিঙ্গ : পুৰুষ	CBJ0001285 ফটো উপলব্ধ	747 নাম : আলোমা খাতুন স্বামীৰ নাম: জাহ্নবী উদ্দিন সেক ঘৰ নং : ১৭ বয়স : 29 লিঙ্গ : মহিলা	CBJ0277731 ফটো উপলব্ধ
748 নাম : মোজামেল আলী পিতাৰ নাম: ফৰহাদ আলী ঘৰ নং : 17 বয়স : 26 লিঙ্গ : পুৰুষ	IZQ0003814 ফটো উপলব্ধ	749 নাম : মঞ্জলা খাতুন স্বামীৰ নাম: মোজামেল আলী ঘৰ নং : 17 বয়স : 22 লিঙ্গ : মহিলা	IZQ0062562 ফটো উপলব্ধ	750 নাম : জহিৰন খাতুন স্বামীৰ নাম: আলী আকবৰ মোল্লা ঘৰ নং : 17 ক বয়স : 30 লিঙ্গ : মহিলা	CBJ3241472 ফটো উপলব্ধ
751 নাম : আলী আকবৰ মোল্লা পিতাৰ নাম: আবুল হুছাইন মোল্লা ঘৰ নং : ১৭ক বয়স : 39 লিঙ্গ : পুৰুষ	CBJ0001286 ফটো উপলব্ধ	752 নাম : আতাবৰ বহমান মোল্লা পিতাৰ নাম: আবুল হুছাইন মোল্লা ঘৰ নং : ১৭ক বয়স : 39 লিঙ্গ : পুৰুষ	CBJ0001287 ফটো উপলব্ধ	753 নাম : আমিৰ হামজা পিতাৰ নাম: হুছৈন আলী ঘৰ নং : ১৮ বয়স : 64 লিঙ্গ : পুৰুষ	CBJ0001288 ফটো উপলব্ধ
754 নাম : কুদ্দেমা খাতুন স্বামীৰ নাম: আমিৰ হামজা ঘৰ নং : ১৮ বয়স : 53 লিঙ্গ : মহিলা	CBJ3236940 ফটো উপলব্ধ	# 755 নাম : সুৰুজ জামাল পিতাৰ নাম: আমিৰ হামজা ঘৰ নং : ১৮ বয়স : 36 লিঙ্গ : পুৰুষ	CBJ3236951 ফটো উপলব্ধ	756 নাম : আহেলা বেগম স্বামীৰ নাম: সুৰুজ জামাল ঘৰ নং : ১৮ বয়স : 27 লিঙ্গ : মহিলা	CBJ0231621 ফটো উপলব্ধ
757 নাম : বাপন দে পিতাৰ নাম: পুলক কুমাৰ দে ঘৰ নং : 19 বয়স : 20 লিঙ্গ : পুৰুষ	CBJ2303857 ফটো উপলব্ধ	758 নাম : আব্দুল বহিম পিতাৰ নাম: হুছৈন আলী ঘৰ নং : ২২ বয়স : 54 লিঙ্গ : পুৰুষ	CBJ0001290 ফটো উপলব্ধ	759 নাম : মৰিয়ম বেগম স্বামীৰ নাম: আব্দুল বহিম ঘৰ নং : ২২ বয়স : 50 লিঙ্গ : মহিলা	CBJ3237034 ফটো উপলব্ধ
760 নাম : মতিয়ৰ বহমান পিতাৰ নাম: আব্দুল বহিম ঘৰ নং : ২২ বয়স : 39 লিঙ্গ : পুৰুষ	CBJ0001291 ফটো উপলব্ধ	# 761 নাম : মহিদুল আলী পিতাৰ নাম: আব্দুল বহিম ঘৰ নং : ২২ বয়স : 30 লিঙ্গ : পুৰুষ	CBJ2193386 ফটো উপলব্ধ	762 নাম : বাতাসী খাতুন স্বামীৰ নাম: মতিয়ৰ বহমান ঘৰ নং : ২২ বয়স : 29 লিঙ্গ : মহিলা	CBJ0190595 ফটো উপলব্ধ
763 নাম : নুৰজাহান খাতুন স্বামীৰ নাম: মহিদুল আলী ঘৰ নং : ২৩ বয়স : 24 লিঙ্গ : মহিলা	CBJ0413039 ফটো উপলব্ধ	764 নাম : শাহিনুৰ খাতুন স্বামীৰ নাম: নুৰুল হুছৈন ঘৰ নং : ২৩ বয়স : 34 লিঙ্গ : মহিলা	CBJ0091686 ফটো উপলব্ধ	765 নাম : ইছব আলী পিতাৰ নাম: ছমসেৰ সেখ ঘৰ নং : ২৫ বয়স : 45 লিঙ্গ : পুৰুষ	CBJ0001294 ফটো উপলব্ধ
766 নাম : মছিবন নেছা স্বামীৰ নাম: ইছব আলী ঘৰ নং : ২৫ বয়স : 42 লিঙ্গ : মহিলা	CBJ3237181 ফটো উপলব্ধ	767 নাম : মুক্তাৰ আলী পিতাৰ নাম: ইছব আলী ঘৰ নং : 25 বয়স : 22 লিঙ্গ : পুৰুষ	IZQ0088187 ফটো উপলব্ধ	768 নাম : আকতাৰ আলী পিতাৰ নাম: ইছব আলী ঘৰ নং : 25 বয়স : 20 লিঙ্গ : পুৰুষ	IZQ0160127 ফটো উপলব্ধ
769 নাম : জেলোখা খাতুন স্বামীৰ নাম: কৰিম আলী সেখ ঘৰ নং : ২৬ বয়স : 45 লিঙ্গ : মহিলা	CBJ0001295 ফটো উপলব্ধ	770 নাম : জিয়াতুল আলী পিতাৰ নাম: কৰিম আলী সেখ ঘৰ নং : ২৬ বয়স : 31 লিঙ্গ : পুৰুষ	CBJ2260415 ফটো উপলব্ধ	# 771 নাম : আকাশ আলী পিতাৰ নাম: ছাত্তাৰ আলী ঘৰ নং : ২৬ বয়স : 30 লিঙ্গ : পুৰুষ	CBJ0104729 ফটো উপলব্ধ



772 নাম : ছাইদল আলী পিতাৰ নাম: কৰিম আলী সেখ ঘৰ নং : 26 বয়স : 23 লিঙ্গ : পুৰুষ	CBJ0445353 ফটো উপলব্ধ	773 নাম : ছাহেবা ভান স্বামীৰ নাম: জুব্বাৰ আলী সেখ ঘৰ নং : 29 বয়স : 69 লিঙ্গ : মহিলা	CBJ0001298 ফটো উপলব্ধ	774 নাম : ছাহা আলী পিতাৰ নাম: জুব্বাৰ আলী সেখ ঘৰ নং : 29 বয়স : 51 লিঙ্গ : পুৰুষ	CBJ0001299 ফটো উপলব্ধ
775 নাম : সাজাহান আলী পিতাৰ নাম: জুব্বাৰ আলী সেখ ঘৰ নং : 29 বয়স : 44 লিঙ্গ : পুৰুষ	CBJ0001300 ফটো উপলব্ধ	776 নাম : হালিমা খাতুন স্বামীৰ নাম: ছাহা আলী ঘৰ নং : 29 বয়স : 43 লিঙ্গ : মহিলা	CBJ3237249 ফটো উপলব্ধ	777 নাম : জৰিনা বেগম স্বামীৰ নাম: সাজাহান আলী ঘৰ নং : 29 বয়স : 40 লিঙ্গ : মহিলা	CBJ0001301 ফটো উপলব্ধ
778 নাম : হাবিলউদ্দিন আলী পিতাৰ নাম: সাহা আলী ঘৰ নং : 29 বয়স : 36 লিঙ্গ : পুৰুষ	CBJ0001302 ফটো উপলব্ধ	779 নাম : হাফিজুৰ আলী পিতাৰ নাম: সাহা আলী ঘৰ নং : 29 বয়স : 31 লিঙ্গ : পুৰুষ	CBJ2260426 ফটো উপলব্ধ	780 নাম : হাসিফুল আলী পিতাৰ নাম: সাহা আলী ঘৰ নং : 27 বয়স : 20 লিঙ্গ : পুৰুষ	IZQ0026658 ফটো উপলব্ধ
781 নাম : বেজিয়া খাতুন স্বামীৰ নাম: বদিয়ত জামাল সেখ ঘৰ নং : 28 বয়স : 54 লিঙ্গ : মহিলা	CBJ3237294 ফটো উপলব্ধ	782 নাম : বেজ্জাক আলী সেখ পিতাৰ নাম: বদিউদ জামাল সেখ ঘৰ নং : 28 বয়স : 39 লিঙ্গ : পুৰুষ	CBJ0001303 ফটো উপলব্ধ	783 নাম : বেজাউল সেখ পিতাৰ নাম: বদিয়ত জামাল সেখ ঘৰ নং : 28 বয়স : 33 লিঙ্গ : পুৰুষ	CBJ0374413 ফটো উপলব্ধ
784 নাম : জবেদা খাতুন পিতাৰ নাম: বদিয়ত জামাল সেখ ঘৰ নং : 28 বয়স : 32 লিঙ্গ : মহিলা	CBJ0125070 ফটো উপলব্ধ	785 নাম : অহেলা খাতুন স্বামীৰ নাম: বেজ্জাক আলী ঘৰ নং : 28 বয়স : 30 লিঙ্গ : মহিলা	CBJ0374421 ফটো উপলব্ধ	786 নাম : শৰিফ আলী সেখ মাতৃৰ নাম: বেজিয়া খাতুন ঘৰ নং : 28 বয়স : 21 লিঙ্গ : পুৰুষ	IZQ0131649 ফটো উপলব্ধ
787 নাম : চনা উল্লা সেখ পিতাৰ নাম: ছলেমান সেখ ঘৰ নং : 29 বয়স : 22 লিঙ্গ : পুৰুষ	CBJ0470708 ফটো উপলব্ধ	# 788 নাম : জহিৰুল আলী পিতাৰ নাম: ছিদ্দিক আলী ঘৰ নং : 29 ক বয়স : 19 লিঙ্গ : পুৰুষ	IZQ0127597 ফটো উপলব্ধ	# 789 নাম : ছিদ্দিক আলী পিতাৰ নাম: ইস্তাজ আলী ঘৰ নং : 29 ক বয়স : 40 লিঙ্গ : পুৰুষ	CBJ3237363 ফটো উপলব্ধ
# 790 নাম : জয়নপ বেগম স্বামীৰ নাম: ছিদ্দিক আলী ঘৰ নং : 29 ক বয়স : 39 লিঙ্গ : মহিলা	CBJ3237374 ফটো উপলব্ধ	791 নাম : হানিফ আলী পিতাৰ নাম: মজিবৰ বহমান মণ্ডল ঘৰ নং : 30 বয়স : 57 লিঙ্গ : পুৰুষ	CBJ0001304 ফটো উপলব্ধ	792 নাম : বাহিৰন নেছা স্বামীৰ নাম: হানিফ আলী ঘৰ নং : 30 বয়স : 51 লিঙ্গ : মহিলা	CBJ0001306 ফটো উপলব্ধ
793 নাম : জাফৰ আলী পিতাৰ নাম: তইমুদ্দিন মুন্সী ঘৰ নং : 30 বয়স : 40 লিঙ্গ : পুৰুষ	KLM1155766 ফটো উপলব্ধ	794 নাম : হাছনা ভান স্বামীৰ নাম: জাফৰ আলী ঘৰ নং : 30 বয়স : 36 লিঙ্গ : মহিলা	CBJ3241143 ফটো উপলব্ধ	795 নাম : জুলহাস আলী পিতাৰ নাম: হানিফ আলী ঘৰ নং : 30 বয়স : 32 লিঙ্গ : পুৰুষ	CBJ3241530 ফটো উপলব্ধ
796 নাম : আনজুৰা খাতুন পিতাৰ নাম: জুলহাস আলী ঘৰ নং : 30 বয়স : 30 লিঙ্গ : মহিলা	CBJ0119727 ফটো উপলব্ধ	797 নাম : মমতাজ বেগম পিতাৰ নাম: মতিয়ৰ বহমান ঘৰ নং : 30 বয়স : 28 লিঙ্গ : মহিলা	GNK0217240 ফটো উপলব্ধ	798 নাম : বিল্লাল আলী পিতাৰ নাম: হানিফ আলী ঘৰ নং : 30 বয়স : 27 লিঙ্গ : পুৰুষ	CBJ0280065 ফটো উপলব্ধ
799 নাম : বাশিদা খাতুন পিতাৰ নাম: হানিফ আলী ঘৰ নং : 30 বয়স : 19 লিঙ্গ : মহিলা	IZQ0130468 ফটো উপলব্ধ	800 নাম : কৰিম আলী সেখ পিতাৰ নাম: আছৰউদ্দিন সেখ ঘৰ নং : 31 বয়স : 59 লিঙ্গ : পুৰুষ	CBJ3237409 ফটো উপলব্ধ	801 নাম : আইনাল সেখ পিতাৰ নাম: আছৰউদ্দিন সেখ ঘৰ নং : 31 বয়স : 42 লিঙ্গ : পুৰুষ	CBJ0001307 ফটো উপলব্ধ



802 নাম : আলেকজান নেছা স্বামীৰ নাম: কৰিম আলী সেখ ঘৰ নং : ৩১ বয়স : 40 লিঙ্গ : মহিলা	CBJ0287748 ফটো উপলব্ধ	803 নাম : সহৰ ভানু বেগম স্বামীৰ নাম: আইনাল সেখ ঘৰ নং : ৩১ বয়স : 39 লিঙ্গ : মহিলা	CBJ0001309 ফটো উপলব্ধ	804 নাম : শুকৰ আলী সেখ পিতাৰ নাম: কৰিম আলী সেখ ঘৰ নং : 31 বয়স : 19 লিঙ্গ : পুৰুষ	IZQ0135202 ফটো উপলব্ধ
805 নাম : মহিৰন নেছা স্বামীৰ নাম: জয়নাল আবেদিন ঘৰ নং : ৩২ বয়স : 69 লিঙ্গ : মহিলা	CBJ0001311 ফটো উপলব্ধ	806 নাম : মহাম্মদ আলী পিতাৰ নাম: জয়নাল আবেদিন ঘৰ নং : ৩২ বয়স : 48 লিঙ্গ : পুৰুষ	CBJ0001312 ফটো উপলব্ধ	807 নাম : জহুৰা খাতুন স্বামীৰ নাম: মহম্মদ আলী ঘৰ নং : ৩২ বয়স : 39 লিঙ্গ : মহিলা	CBJ0001420 ফটো উপলব্ধ
808 নাম : আবিয়া খাতুন পিতাৰ নাম: জয়নাল আবেদিন ঘৰ নং : ৩২ বয়স : 29 লিঙ্গ : মহিলা	CBJ2193397 ফটো উপলব্ধ	809 নাম : আব্দুল বাতেন আলী পিতাৰ নাম: মহাম্মদ আলী ঘৰ নং : 32 বয়স : 22 লিঙ্গ : পুৰুষ	CBJ0470385 ফটো উপলব্ধ	810 নাম : মুন্নাফ আলী পিতাৰ নাম: সাহিদ আলী ঘৰ নং : ৩২ বয়স : 23 লিঙ্গ : পুৰুষ	CBJ0413724 ফটো উপলব্ধ
811 নাম : সহিতন খাতুন পিতাৰ নাম: সাহিত আলী ঘৰ নং : ৩২ বয়স : 26 লিঙ্গ : মহিলা	CBJ0535302 ফটো উপলব্ধ	812 নাম : মমতা খাতুন স্বামীৰ নাম: মুন্নাফ আলী ঘৰ নং : ৩২ বয়স : 26 লিঙ্গ : মহিলা	CBJ0437020 ফটো উপলব্ধ	813 নাম : মতলেব আলী পিতাৰ নাম: সাহিদ আলী ঘৰ নং : 32 বয়স : 19 লিঙ্গ : পুৰুষ	IZQ0166579 ফটো উপলব্ধ
814 নাম : ছাহাৰা খাতুন স্বামীৰ নাম: পন্ডিৰ আলী ঘৰ নং : ৩২ বয়স : 69 লিঙ্গ : মহিলা	CBJ0001313 ফটো উপলব্ধ	815 নাম : বামেছা খাতুন স্বামীৰ নাম: হজৰত আলী মোল্লা ঘৰ নং : ৩২ বয়স : 60 লিঙ্গ : মহিলা	CBJ3237603 ফটো উপলব্ধ	816 নাম : সাহিদ আলী পিতাৰ নাম: পন্ডিৰ আলী ঘৰ নং : ৩২ বয়স : 53 লিঙ্গ : পুৰুষ	CBJ3237614 ফটো উপলব্ধ
817 নাম : জয়নফ খাতুন স্বামীৰ নাম: সাহিদ আলী ঘৰ নং : ৩২ বয়স : 49 লিঙ্গ : মহিলা	CBJ3237625 ফটো উপলব্ধ	818 নাম : ছকিনা খাতুন স্বামীৰ নাম: সাহা আলী ঘৰ নং : ৩২ বয়স : 48 লিঙ্গ : মহিলা	CBJ3237590 ফটো উপলব্ধ	819 নাম : উচমান আলী মোল্লা পিতাৰ নাম: ময়েনউদ্দিন মোল্লা ঘৰ নং : ৩৩ বয়স : 63 লিঙ্গ : পুৰুষ	CBJ3237636 ফটো উপলব্ধ
820 নাম : মমতা ভানু স্বামীৰ নাম: উচমান আলী মোল্লা ঘৰ নং : ৩৩ বয়স : 55 লিঙ্গ : মহিলা	CBJ3237647 ফটো উপলব্ধ	821 নাম : সুৰজ আলী পিতাৰ নাম: উচমান আলী ঘৰ নং : ৩৩ বয়স : 39 লিঙ্গ : পুৰুষ	CBJ0001314 ফটো উপলব্ধ	822 নাম : লালচান আলী মোল্লা পিতাৰ নাম: উচমান আলী মোল্লা ঘৰ নং : ৩৩ বয়স : 32 লিঙ্গ : পুৰুষ	CBJ0123513 ফটো উপলব্ধ
823 নাম : ছামিৰন খাতুন স্বামীৰ নাম: সুৰজ আলী ঘৰ নং : 33 বয়স : 31 লিঙ্গ : মহিলা	CBJ3241563 ফটো উপলব্ধ	824 নাম : বেজ্জাক মোল্লা পিতাৰ নাম: উচমান আলী মোল্লা ঘৰ নং : ৩৩ বয়স : 26 লিঙ্গ : পুৰুষ	CBJ0542340 ফটো উপলব্ধ	825 নাম : তাহাৰা বেগম স্বামীৰ নাম: বেজ্জাক মোল্লা ঘৰ নং : 33 বয়স : 25 লিঙ্গ : মহিলা	JGY0551614 ফটো উপলব্ধ
826 নাম : দিলজান নেছা স্বামীৰ নাম: লালচান আলী মোল্লা ঘৰ নং : 33 বয়স : 21 লিঙ্গ : মহিলা	IZQ0046995 ফটো উপলব্ধ	827 নাম : আবুল হুছাইন মুল্লাহ পিতাৰ নাম: জয়নুদ্দিন মোল্লা ঘৰ নং : ৩৫ বয়স : 66 লিঙ্গ : পুৰুষ	CBJ0001316 ফটো উপলব্ধ	828 নাম : আনোৱাৰা খাতুন স্বামীৰ নাম: আবুল হুছেইন মোল্লা ঘৰ নং : ৩৫ বয়স : 46 লিঙ্গ : মহিলা	CBJ0001317 ফটো উপলব্ধ
829 নাম : ছালচুল আলম মোল্লা পিতাৰ নাম: আবুল হুছাইন মোল্লা ঘৰ নং : ৩৫ বয়স : 32 লিঙ্গ : পুৰুষ	CBJ0001318 ফটো উপলব্ধ	830 নাম : গিয়াছ উদ্দিন মোল্লা পিতাৰ নাম: আবুল হুছেইন মোল্লা ঘৰ নং : ৩৫ বয়স : 26 লিঙ্গ : পুৰুষ	CBJ0231670 ফটো উপলব্ধ	831 নাম : বুহুল আমিন মোল্লা পিতাৰ নাম: আবুল হুছেইন মোল্লা ঘৰ নং : ৩৫ বয়স : 23 লিঙ্গ : পুৰুষ	CBJ0490698 ফটো উপলব্ধ



# 832 নাম : ইদ্রিছ আলী মোল্লা পিতাৰ নাম: জয়েনউদ্দিন মোল্লা ঘৰ নং : ৩৬ বয়স : 58 লিঙ্গ : পুৰুষ	CBJ0001319 ফটো উপলব্ধ	833 নাম : জবেদা খাতুন পিতাৰ নাম: ইদ্রিছ আলী মোল্লা ঘৰ নং : ৩৬ বয়স : 30 লিঙ্গ : মহিলা	CBJ0560664 ফটো উপলব্ধ	834 নাম : ছোৰহাফ আলী মোল্লা পিতাৰ নাম: জয়েনউদ্দিন মোল্লা ঘৰ নং : ৩৬ বয়স : 70 লিঙ্গ : পুৰুষ	CBJ3237738 ফটো উপলব্ধ
835 নাম : মালেকা খাতুন স্বামীৰ নাম: ছোৰহাফ আলী মোল্লা ঘৰ নং : ৩৬ বয়স : 65 লিঙ্গ : মহিলা	CBJ0001321 ফটো উপলব্ধ	836 নাম : জিয়া বহমান মোল্লা পিতাৰ নাম: ছোৰহাফ আলী মোল্লা ঘৰ নং : ৩৬ বয়স : 43 লিঙ্গ : পুৰুষ	CBJ0001322 ফটো উপলব্ধ	837 নাম : মতিউৰ বহমান পিতাৰ নাম: ছোৰহাফ আলী মোল্লা ঘৰ নং : ৩৬ বয়স : 42 লিঙ্গ : পুৰুষ	CBJ0001323 ফটো উপলব্ধ
# 838 নাম : মালেনছা খাতুন স্বামীৰ নাম: জিয়া বহমান মোল্লা ঘৰ নং : ৩৬ বয়স : 37 লিঙ্গ : মহিলা	CBJ0001324 ফটো উপলব্ধ	839 নাম : মজিবৰ বহমান মোল্লা পিতাৰ নাম: ছোৰহাফ আলী মোল্লা ঘৰ নং : ৩৬ বয়স : 35 লিঙ্গ : পুৰুষ	CBJ0001325 ফটো উপলব্ধ	840 নাম : মতলেব আলী মোল্লা পিতাৰ নাম: ছোৰহাফ আলী মোল্লা ঘৰ নং : ৩৬ বয়স : 30 লিঙ্গ : পুৰুষ	CBJ2193400 ফটো উপলব্ধ
841 নাম : নফিজা খাতুন স্বামীৰ নাম: মতিউৰ বহমান ঘৰ নং : ৩৬ বয়স : 27 লিঙ্গ : মহিলা	CBJ0125104 ফটো উপলব্ধ	# 842 নাম : মফিদা খাতুন স্বামীৰ নাম: মজিবৰ বহমান মোল্লা ঘৰ নং : 38 বয়স : 28 লিঙ্গ : মহিলা	CBJ0336040 ফটো উপলব্ধ	843 নাম : মহেজ আলী সেখ পিতাৰ নাম: মামুদ আলী সেখ ঘৰ নং : ৩৯ বয়স : 69 লিঙ্গ : পুৰুষ	CBJ0001326 ফটো উপলব্ধ
844 নাম : আইছা খাতুন স্বামীৰ নাম: মহেজ আলী সেখ ঘৰ নং : ৩৯ বয়স : 65 লিঙ্গ : মহিলা	CBJ0001327 ফটো উপলব্ধ	845 নাম : ইছমাইল আলী সেখ পিতাৰ নাম: মহেজ আলী সেখ ঘৰ নং : ৩৯ বয়স : 48 লিঙ্গ : পুৰুষ	CBJ0001328 ফটো উপলব্ধ	846 নাম : ইব্রাহিম আলী পিতাৰ নাম: মহেজ আলী সেখ ঘৰ নং : ৩৯ বয়স : 44 লিঙ্গ : পুৰুষ	CBJ0001329 ফটো উপলব্ধ
847 নাম : জহুৰা খাতুন স্বামীৰ নাম: ইছমাইল আলী সেখ ঘৰ নং : ৩৯ বয়স : 42 লিঙ্গ : মহিলা	CBJ0001330 ফটো উপলব্ধ	848 নাম : ইলিমা বেগম স্বামীৰ নাম: ইব্রাহিম আলী ঘৰ নং : ৩৯ বয়স : 37 লিঙ্গ : মহিলা	CBJ3237807 ফটো উপলব্ধ	849 নাম : জহুৰুদ্দিন আলী পিতাৰ নাম: ইছমাইল আলী সেখ ঘৰ নং : ৩৯ বয়স : 23 লিঙ্গ : পুৰুষ	CBJ0413633 ফটো উপলব্ধ
850 নাম : বেজিনা খাতুন পিতাৰ নাম: ইছমাইল আলী সেখ ঘৰ নং : 39 বয়স : 19 লিঙ্গ : মহিলা	IZQ0140731 ফটো উপলব্ধ	# 851 নাম : মুছলিম মন্ডল পিতাৰ নাম: হাছেন আলী মন্ডল ঘৰ নং : 8০ বয়স : 65 লিঙ্গ : পুৰুষ	CBJ0001331 ফটো উপলব্ধ	# 852 নাম : ফুলেজা খাতুন স্বামীৰ নাম: মুছলিম মন্ডল ঘৰ নং : 8০ বয়স : 59 লিঙ্গ : মহিলা	CBJ0001332 ফটো উপলব্ধ
853 নাম : মনোৱাৰা খাতুন স্বামীৰ নাম: গোলাপ মন্ডল ঘৰ নং : 8০ বয়স : 40 লিঙ্গ : মহিলা	CBJ0001333 ফটো উপলব্ধ	# 854 নাম : নৌসাদ মন্ডল পিতাৰ নাম: মুছলিম মন্ডল ঘৰ নং : 8০ বয়স : 38 লিঙ্গ : পুৰুষ	CBJ0001334 ফটো উপলব্ধ	855 নাম : গোলাপ মন্ডল পিতাৰ নাম: মুছলিম মন্ডল ঘৰ নং : 8০ বয়স : 38 লিঙ্গ : পুৰুষ	CBJ0001335 ফটো উপলব্ধ
# 856 নাম : হাজেৰা খাতুন স্বামীৰ নাম: নৌসাদ আলী মন্ডল ঘৰ নং : 8০ বয়স : 34 লিঙ্গ : মহিলা	CBJ3241585 ফটো উপলব্ধ	#2 857 নাম : সাহাজাহান মন্ডল পিতাৰ নাম: মুছলিম মন্ডল ঘৰ নং : 40 বয়স : 33 লিঙ্গ : পুৰুষ	CBJ3241596 ফটো উপলব্ধ	858 নাম : ইমান আলী মন্ডল পিতাৰ নাম: মুছলিম মন্ডল ঘৰ নং : 8০ বয়স : 31 লিঙ্গ : পুৰুষ	CBJ2193411 ফটো উপলব্ধ
S 859 নাম : বেজিনা খাতুন স্বামীৰ নাম: জাহিৰউদ্দিন আকন্দ ঘৰ নং : 8০ বয়স : 26 লিঙ্গ : মহিলা	CBJ0541011 ফটো উপলব্ধ	860 নাম : ইয়াছমিনা বেগম স্বামীৰ নাম: সাহাজাহান মন্ডল ঘৰ নং : 8০ বয়স : 23 লিঙ্গ : মহিলা	CBJ0490722 ফটো উপলব্ধ	861 নাম : আচমা খাতুন স্বামীৰ নাম: তালেপ আলী মন্ডল ঘৰ নং : 8১ বয়স : 44 লিঙ্গ : মহিলা	CBJ0001338 ফটো উপলব্ধ



862 নাম : জাকিৰ হুছেইন মাতৃৰ নাম: আসমা খাতুন ঘৰ নং : 81 বয়স : 23 লিঙ্গ : পুৰুষ	CBJ0413609 ফটো উপলব্ধ	863 নাম : লোকমান আলী মণ্ডল পিতাৰ নাম: তালেপ আলী মণ্ডল ঘৰ নং : 41 বয়স : 20 লিঙ্গ : পুৰুষ	IZQ0051078 ফটো উপলব্ধ	864 নাম : আলীহুছেইন সেখ পিতাৰ নাম: মালেক সেখ ঘৰ নং : 81 বয়স : 31 লিঙ্গ : পুৰুষ	CBJ0279232 ফটো উপলব্ধ
865 নাম : লাইলী খাতুন পিতাৰ নাম: মালেক সেখ ঘৰ নং : 41 বয়স : 22 লিঙ্গ : মহিলা	CBJ1131937 ফটো উপলব্ধ	866 নাম : মালেক সেখ পিতাৰ নাম: আবেদালী সেখ ঘৰ নং : 81 বয়স : 51 লিঙ্গ : পুৰুষ	CBJ0001340 ফটো উপলব্ধ	867 নাম : আজিৰন নেছা স্বামীৰ নাম: মালেক সেখ ঘৰ নং : 81 বয়স : 40 লিঙ্গ : মহিলা	CBJ3237954 ফটো উপলব্ধ
868 নাম : বনবীৰ ব্ৰহ্ম পিতাৰ নাম: কৃষ্ণমোহন ব্ৰহ্ম ঘৰ নং : 51 বয়স : 54 লিঙ্গ : পুৰুষ	CBJ3236097 ফটো উপলব্ধ	869 নাম : বিকাশ ব্ৰহ্ম পিতাৰ নাম: কৃষ্ণমোহন ব্ৰহ্ম ঘৰ নং : 51 বয়স : 53 লিঙ্গ : পুৰুষ	CBJ3236100 ফটো উপলব্ধ	870 নাম : নিৰপমা ব্ৰহ্ম স্বামীৰ নাম: বনবীৰ ব্ৰহ্ম ঘৰ নং : 51 বয়স : 52 লিঙ্গ : মহিলা	CBJ3236122 ফটো উপলব্ধ
871 নাম : সুৰজিত ব্ৰহ্ম পিতাৰ নাম: কৃষ্ণমোহন ব্ৰহ্ম ঘৰ নং : 51 বয়স : 49 লিঙ্গ : পুৰুষ	CBJ3236111 ফটো উপলব্ধ	872 নাম : মায়ী মোঘী নাৰ্জাৰী স্বামীৰ নাম: সুৰজিত ব্ৰহ্ম ঘৰ নং : 51 বয়স : 46 লিঙ্গ : মহিলা	CBJ3236144 ফটো উপলব্ধ	873 নাম : নিৰপমা ব্ৰহ্ম স্বামীৰ নাম: বিকাশ ব্ৰহ্ম ঘৰ নং : 51 বয়স : 43 লিঙ্গ : মহিলা	CBJ3236133 ফটো উপলব্ধ
874 নাম : ডিম্পী ব্ৰহ্ম পিতাৰ নাম: বনবীৰ ব্ৰহ্ম ঘৰ নং : 51 বয়স : 26 লিঙ্গ : মহিলা	CBJ0126730 ফটো উপলব্ধ	875 নাম : মল্লিকা বসুমতাৰী দৈমাৰী স্বামীৰ নাম: টেটমা দৈমাৰী ঘৰ নং : 53 বয়স : 39 লিঙ্গ : মহিলা	FQM1396209 ফটো উপলব্ধ	876 নাম : উৰ্মি অধিকাৰী পিতাৰ নাম: নাৰায়ণ অধিকাৰী ঘৰ নং : 58 বয়স : 31 লিঙ্গ : মহিলা	GNK0032037 ফটো উপলব্ধ
877 নাম : সনজিব ব্ৰহ্ম পিতাৰ নাম: মাইলা বড়ো ঘৰ নং : 66 বয়স : 31 লিঙ্গ : পুৰুষ	FQM0136648 ফটো উপলব্ধ	S 878 নাম : অনামিকা দেৱনাথ পিতাৰ নাম: দুলাল দেৱনাথ ঘৰ নং : 66 বয়স : 25 লিঙ্গ : মহিলা	CBJ0542365 ফটো উপলব্ধ	879 নাম : লোখোশী গয়াৰী স্বামীৰ নাম: সঞ্জীৱ ব্ৰহ্ম ঘৰ নং : 66 বয়স : 25 লিঙ্গ : মহিলা	FQM2026904 ফটো উপলব্ধ
880 নাম : সমৰ আলী পিতাৰ নাম: হৰমুজ আলী ফকিৰ ঘৰ নং : 71 বয়স : 33 লিঙ্গ : পুৰুষ	CBJ0446088 ফটো উপলব্ধ	881 নাম : কৰিম আলী পিতাৰ নাম: সমীৰ আলী মণ্ডল ঘৰ নং : 74 বয়স : 50 লিঙ্গ : পুৰুষ	FQM2028181 ফটো উপলব্ধ	882 নাম : কমলা খাতুন স্বামীৰ নাম: কৰিম আলী ঘৰ নং : 74 বয়স : 40 লিঙ্গ : মহিলা	FQM2028140 ফটো উপলব্ধ
883 নাম : মছকেত আলী পিতাৰ নাম: সাহা আলী ঘৰ নং : 91 বয়স : 28 লিঙ্গ : পুৰুষ	CBJ0549071 ফটো উপলব্ধ	884 নাম : আচমনা খাতুন স্বামীৰ নাম: ৰেজ্জিক আলী ঘৰ নং : 82 বয়স : 30 লিঙ্গ : মহিলা	CBJ0111948 ফটো উপলব্ধ	885 নাম : ওমৰ আলী পিতাৰ নাম: সাহাখান আলী ঘৰ নং : 85 বয়স : 23 লিঙ্গ : পুৰুষ	CBJ0446120 ফটো উপলব্ধ
886 নাম : আৰমিনা খাতুন স্বামীৰ নাম: ওমৰ আলী ঘৰ নং : 85 বয়স : 20 লিঙ্গ : মহিলা	IZQ0027789 ফটো উপলব্ধ	887 নাম : জাকিৰ হুছেইন পিতাৰ নাম: জহুৰুল ইছলাম ঘৰ নং : 90 বয়স : 20 লিঙ্গ : পুৰুষ	IZQ0008151 ফটো উপলব্ধ	888 নাম : পিংকী সৰকাৰ স্বামীৰ নাম: খিতিশ সৰকাৰ ঘৰ নং : 90 বয়স : 31 লিঙ্গ : মহিলা	CBJ0542001 ফটো উপলব্ধ
889 নাম : কনক দত্ত পিতাৰ নাম: শ্যামল কুমাৰ দত্ত ঘৰ নং : 103 বয়স : 24 লিঙ্গ : পুৰুষ	CBJ0432245 ফটো উপলব্ধ	890 নাম : নাৰ্জমিনা ইয়াছমিন পিতাৰ নাম: আতোৱাৰ ৰহমান ঘৰ নং : 108 বয়স : 37 লিঙ্গ : মহিলা	JGY1201350 ফটো উপলব্ধ	891 নাম : আলী আকবৰ খান পিতাৰ নাম: জয়নাল খান ঘৰ নং : 115 বয়স : 35 লিঙ্গ : পুৰুষ	CBJ0541540 ফটো উপলব্ধ



892	CBJ2294262
নাম : মঞ্জু বানী দে স্বামীৰ নাম: প্রকাশ চন্দ্র দে ঘৰ নং : 117 বয়স : 32 লিঙ্গ : মহিলা	ফটো উপলব্ধ

893	CBJ2278893
নাম : মুন্নাত আলী পিতাৰ নাম: নসেৰ আলী ঘৰ নং : 145 বয়স : 24 লিঙ্গ : পুৰুষ	ফটো উপলব্ধ

894	CBJ0446294
নাম : ইন্দ্রানী সৰকাৰ স্বামীৰ নাম: দিপচান সৰকাৰ ঘৰ নং : 160 বয়স : 60 লিঙ্গ : মহিলা	ফটো উপলব্ধ

895	CBJ0414334
নাম : আমিৰ আলী পিতাৰ নাম: তাহেৰ আলী ঘৰ নং : 191 বয়স : 23 লিঙ্গ : পুৰুষ	ফটো উপলব্ধ

896	CBJ0542480
নাম : চাইনা খাতুন স্বামীৰ নাম: শামনুৰ ইছলাম ঘৰ নং : 192 বয়স : 26 লিঙ্গ : মহিলা	ফটো উপলব্ধ

897	CBJ0413054
নাম : মালেশ্বৰা খাতুন পিতাৰ নাম: ছোৰহীৰ আলী ঘৰ নং : 189 বয়স : 25 লিঙ্গ : মহিলা	ফটো উপলব্ধ

S 898	CBJ0000524
নাম : দেলেবেৰা খাতুন স্বামীৰ নাম: জেল হৰু মণ্ডল ঘৰ নং : 216 বয়স : 33 লিঙ্গ : মহিলা	ফটো উপলব্ধ



899	2	HJL0611889	ফটো উপলব্ধ	নাম : ভাংৰা মহাহাৰী পিতাৰ নাম: মহাদেব মচাহাৰী ঘৰ নং : 127 বয়স : 25 লিঙ্গ : মহিলা
900	3	KLM0650994	ফটো উপলব্ধ	নাম : পিয়াৰ মণ্ডল পিতাৰ নাম: অমিৰ উদ্দীন মণ্ডল ঘৰ নং : 71 বয়স : 23 লিঙ্গ : পুৰুষ
#1 901	3	GCL0388793	ফটো উপলব্ধ	নাম : চাকীম খাতুন স্বামীৰ নাম: মোনোৱাৰ আকন্দ ঘৰ নং : 93 বয়স : 28 লিঙ্গ : মহিলা
902	2	IZQ0198994	ফটো উপলব্ধ	নাম : ৰাবিয়া খাতুন স্বামীৰ নাম: আবেদ আলী ঘৰ নং : 2 বয়স : 19 লিঙ্গ : মহিলা
903	2	IZQ0202648	ফটো উপলব্ধ	নাম : মিনাৰুল ইছলাম পিতাৰ নাম: ছলিমন সেখ ঘৰ নং : 209 বয়স : 19 লিঙ্গ : পুৰুষ
904	3	IZQ0203752	ফটো উপলব্ধ	নাম : মজিবুল আকন পিতাৰ নাম: মামুদ আলী আকন্দ ঘৰ নং : 6 বয়স : 18 লিঙ্গ : পুৰুষ
905	2	IZQ0203943	ফটো উপলব্ধ	নাম : নিলিমা খাতুন পিতাৰ নাম: নাজিমুদ্দিন ঘৰ নং : 68ক বয়স : 19 লিঙ্গ : মহিলা
906	3	IZQ0205658	ফটো উপলব্ধ	নাম : শহিদুল ইছলাম পিতাৰ নাম: নুৰুল হুছেইন ঘৰ নং : 23 বয়স : 19 লিঙ্গ : পুৰুষ
907	1	IZQ0205716	ফটো উপলব্ধ	নাম : ইয়াকুব আলী পিতাৰ নাম: জাগিৰ হুছেইন ঘৰ নং : 44 বয়স : 19 লিঙ্গ : পুৰুষ
908	2	IZQ0206730	ফটো উপলব্ধ	নাম : আবেদ আলী পিতাৰ নাম: হাবেজ উদ্দিন আলী ঘৰ নং : 79 বয়স : 18 লিঙ্গ : পুৰুষ
909	2	IZQ0208058	ফটো উপলব্ধ	নাম : কহিনৰ খাতুন পিতাৰ নাম: কুদ্দুই আলী ঘৰ নং : 1ক বয়স : 20 লিঙ্গ : মহিলা
910	1	IZQ0207514	ফটো উপলব্ধ	নাম : সতীশ ব্ৰহ্ম পিতাৰ নাম: ৰণসিং ব্ৰহ্ম ঘৰ নং : 45 বয়স : 18 লিঙ্গ : পুৰুষ
911	2	IZQ0207522	ফটো উপলব্ধ	নাম : জয়া ৰায় স্বামীৰ নাম: মনিন্দ্ৰ চন্দ্ৰ বৰ্মন ঘৰ নং : 17 বয়স : 25 লিঙ্গ : মহিলা
912	2	IZQ0207530	ফটো উপলব্ধ	নাম : বানেছা খাতুন পিতাৰ নাম: বাদশাহ আলী ঘৰ নং : 1 বয়স : 19 লিঙ্গ : মহিলা
913	2	IZQ0207548	ফটো উপলব্ধ	নাম : ফৰিদা চৌধুৰী স্বামীৰ নাম: অজৈদ আলী ঘৰ নং : 1 খ বয়স : 21 লিঙ্গ : মহিলা
914	1	IZQ0208066	ফটো উপলব্ধ	নাম : জায়দা খাতুন পিতাৰ নাম: জাগিৰ হুছেইন ঘৰ নং : 44 বয়স : 23 লিঙ্গ : মহিলা
915	2	IZQ0207738	ফটো উপলব্ধ	নাম : আইবদ্দিন আলী পিতাৰ নাম: জালালউদ্দিন সেখ ঘৰ নং : 90 বয়স : 19 লিঙ্গ : পুৰুষ
916	2	IZQ0207894	ফটো উপলব্ধ	নাম : জছমিনা খাতুন পিতাৰ নাম: ছাইফুল ইছলাম ঘৰ নং : 209 বয়স : 18 লিঙ্গ : মহিলা
917	1	IZQ0207563	ফটো উপলব্ধ	নাম : গোমজোৰ ব্ৰহ্ম পিতাৰ নাম: বন্দুৰাম ব্ৰহ্ম ঘৰ নং : 106 বয়স : 19 লিঙ্গ : পুৰুষ
918	3	IZQ0207688	ফটো উপলব্ধ	নাম : আশিদা খাতুন পিতাৰ নাম: তাৰ্প আলী মণ্ডল ঘৰ নং : 41 বয়স : 18 লিঙ্গ : মহিলা
919	2	IZQ0207456	ফটো উপলব্ধ	নাম : হাবিজুল আলী পিতাৰ নাম: ইছব আলী ঘৰ নং : 88 বয়স : 19 লিঙ্গ : পুৰুষ
920	3	IZQ0208157	ফটো উপলব্ধ	নাম : মঃ ছাইমউদ্দিন আলী পিতাৰ নাম: কৰিম আলী ঘৰ নং : 74 বয়স : 25 লিঙ্গ : পুৰুষ
921	3	IZQ0207985	ফটো উপলব্ধ	নাম : জছমিনা খাতুন পিতাৰ নাম: সুৰজ আলী আকন্দ ঘৰ নং : 6 বয়স : 18 লিঙ্গ : মহিলা
922	1	CBJ0000524	ফটো উপলব্ধ	নাম : দেলেবেৰা খাতুন স্বামীৰ নাম: জেল হৰ্ক মণ্ডল ঘৰ নং : 216 বয়স : 33 লিঙ্গ : মহিলা
923	2	KLM5296413	ফটো উপলব্ধ	নাম : ৰেজিনা খাতুন পিতাৰ নাম: ছামছুল হক ঘৰ নং : 1 চ বয়স : 21 লিঙ্গ : মহিলা
924	2	IZQ0227397	ফটো উপলব্ধ	নাম : নুৰদ্দিন হুছেইন পিতাৰ নাম: নুৰুল ইছলাম ঘৰ নং : 71 ক বয়স : 19 লিঙ্গ : পুৰুষ
925	2	IZQ0231936	ফটো উপলব্ধ	নাম : সুজাত হুছেইন সেখ পিতাৰ নাম: জয়নাল আবাদিন ঘৰ নং : 68 বয়স : 19 লিঙ্গ : পুৰুষ
926	2	IZQ0232744	ফটো উপলব্ধ	নাম : আবুল হুছেইন মোলা পিতাৰ নাম: তাজবৰ মোল্লা ঘৰ নং : 73 বয়স : 19 লিঙ্গ : পুৰুষ
927	2	IZQ0239392	ফটো উপলব্ধ	নাম : নিলিমা খাতুন পিতাৰ নাম: ছাত্তাৰ আলী ঘৰ নং : 7 বয়স : 20 লিঙ্গ : মহিলা
928	2	IZQ0240721	ফটো উপলব্ধ	নাম : ইন্নাশ আলী শেখ পিতাৰ নাম: উচমান গনি শেখ ঘৰ নং : ৩৫ বয়স : 18 লিঙ্গ : পুৰুষ



929	2	IZQ0240440
নাম : মাছুমা খাতুন স্বামীৰ নাম : ছবিৰুল ইছলাম ঘৰ নং : 43 ক বয়স : 19 লিঙ্গ : মহিলা		
ফটো উপলব্ধ		

930	2	IZQ0241133
নাম : মঃ আজগৰ আলী পিতাৰ নাম : আব্দুল আৱাল ঘৰ নং : 212 বয়স : 18 লিঙ্গ : পুৰুষ		
ফটো উপলব্ধ		

931	3	KLM0618116
নাম : জাহানাৰা খাতুন পিতাৰ নাম : জনাব আলী ঘৰ নং : 123 বয়স : 24 লিঙ্গ : মহিলা		
ফটো উপলব্ধ		

932	3	CBJ0000128
নাম : থেলেব ব্ৰহ্ম স্বামীৰ নাম : লেল্লা ব্ৰহ্ম ব্ৰহ্ম ঘৰ নং : 35 ঘ বয়স : 57 লিঙ্গ : মহিলা		
ফটো উপলব্ধ		



933	1	IZQ0244244
নাম : ফক্কৰ আলী পিতাৰ নাম: আব্দুল গনি ঘৰ নং : 38 ছ বয়স : 18 লিঙ্গ : পুৰুষ		ফটো উপলব্ধ

934	2	IZQ0244830
নাম : আনোৱাৰ হুছেইন পিতাৰ নাম: মতিৰহমান আকন্দ ঘৰ নং : 119 বয়স : 19 লিঙ্গ : পুৰুষ		ফটো উপলব্ধ

935	2	IZQ0246165
নাম : মো হবিবৰ বহমান পিতাৰ নাম: মো ছামাদ আলী ঘৰ নং : 79 বয়স : 24 লিঙ্গ : পুৰুষ		ফটো উপলব্ধ

936	2	IZQ0246108
নাম : ৰফিকুল ইছলাম পিতাৰ নাম: সাহা আলম সেখ ঘৰ নং : 201 বয়স : 18 লিঙ্গ : পুৰুষ		ফটো উপলব্ধ

ভোটাৰৰ সাৰাংশ							
A) ভোটাৰৰ সংখ্যা							
	তালিকাৰ প্ৰকাৰ	তালিকাৰ চিনাক্তকৰণ	ভোটাৰৰ সংখ্যা				
			পুৰুষ	মহিলা	ওয় লিঙ্গ	মুঠ	
I	মূল তালিকা	মূল তালিকা	বিশেষ সংশোধন, 2026 চনৰ পূৰ্বৰ 2025 চনৰ মূল তালিকাৰ লগত থকা সংযোজন সমূহ একত্ৰিতকৰন কৰা তালিকা।	460	438	0	898
II	যোগ তালিকা	পৰিপূৰক 1	বিশেষ সংক্ষিপ্ত সংশোধন, 2026	16	18	0	34
		পৰিপূৰক 2	অনবিচ্ছিন্ন সংশোধন 2026	4	0	0	4
			মুঠ	20	18	0	38
III	বিয়োজন তালিকা	পৰিপূৰক 1	বিশেষ সংক্ষিপ্ত সংশোধন, 2026	6	11	0	17
		পৰিপূৰক 2	অনবিচ্ছিন্ন সংশোধন 2026	0	1	0	1
			মুঠ	6	12	0	18
IV	লিংগ ক্ষেত্ৰত পৰিবৰ্তনৰ বাবে পাৰ্থক্য			0	0	0	0
এই সংশোধনৰ পিছত ভোটাৰ তালিকাত ভোটাৰৰ মুঠ সংখ্যা (I+II-III+IV)				474	444	0	918

B) শুধৰনীৰ সংখ্যা		
তালিকাৰ প্ৰকাৰ	তালিকাৰ চিনাক্তকৰণ	শুধৰনীৰ সংখ্যা
পৰিপূৰক 1	বিশেষ সংক্ষিপ্ত সংশোধন, 2026	18
পৰিপূৰক 2	অনবিচ্ছিন্ন সংশোধন 2026	2
	মুঠ	20

নিৰ্বাচক পঞ্জীয়ন বিষয়াৰ স্বাক্ষৰ

E-মূত, S-স্থানান্তৰিত/ বাসস্থান পৰিবৰ্তন, R-প্ৰতিলিপি, M-নিখোজ, Q-অযোগ্য