



ভোটাৰ তালিকা 2026 S03 অসম

বিধানসভা সমষ্টিৰ নম্বৰ, নাম আৰু সংৰক্ষণৰ স্থিতি : 19 - চিদলী চিৰাং (অনুসূচিত জনজাতি)		খণ্ড নং : 153																			
এই বিধানসভা সমষ্টিত কোন সংসদীয় সমষ্টিৰ অন্তৰ্গত তাৰ নম্বৰ, নাম আৰু সংৰক্ষণ স্থিতি : 1 - কোকৰাঝাৰ (অনুসূচিত জনজাতি)																					
1. সংশোধনৰ বিৱৰণ																					
সংশোধনৰ বছৰ	2026	তালিকাৰ চিনাক্তকৰণ																			
ভিত্তি তাৰিখ	01-04-2026	বিশেষ সংশোধন, 2026 চনৰ পূৰ্বৰ 2025 চনৰ মূল তালিকাৰ লগত থকা সংযোজন সমূহ একত্ৰিতকৰণ কৰা তালিকা।																			
সংশোধনৰ প্ৰকাৰ	বিশেষ সংশোধন 2026																				
প্ৰকাশনৰ তাৰিখ	23-03-2026																				
2. খণ্ড আৰু ভোটগ্ৰহন কেন্দ্ৰৰ বিৱৰণ																					
খণ্ডৰ অন্তৰ্গত এলেকা সমূহৰ নম্বৰ আৰু নাম																					
1-জাওলিয়াবাৰী		<table border="1" style="width: 100%; border-collapse: collapse;"> <tr> <td>মূল চহৰ/গাওঁ</td> <td>: বামুনগাওঁ</td> </tr> <tr> <td>ৱাৰ্ড নং</td> <td>:</td> </tr> <tr> <td>ডাকঘৰ</td> <td>: চিদলী</td> </tr> <tr> <td>পুলিচ থানা</td> <td>: চিদলী</td> </tr> <tr> <td>ব্লক</td> <td>: চিদলী-চিৰাং (অংশ-১)</td> </tr> <tr> <td>ৰাজহ চক্ৰ</td> <td>: চিদলী</td> </tr> <tr> <td>জিলা</td> <td>: চিৰাং</td> </tr> <tr> <td>পিনকোড</td> <td>: 783373</td> </tr> </table>				মূল চহৰ/গাওঁ	: বামুনগাওঁ	ৱাৰ্ড নং	:	ডাকঘৰ	: চিদলী	পুলিচ থানা	: চিদলী	ব্লক	: চিদলী-চিৰাং (অংশ-১)	ৰাজহ চক্ৰ	: চিদলী	জিলা	: চিৰাং	পিনকোড	: 783373
মূল চহৰ/গাওঁ	: বামুনগাওঁ																				
ৱাৰ্ড নং	:																				
ডাকঘৰ	: চিদলী																				
পুলিচ থানা	: চিদলী																				
ব্লক	: চিদলী-চিৰাং (অংশ-১)																				
ৰাজহ চক্ৰ	: চিদলী																				
জিলা	: চিৰাং																				
পিনকোড	: 783373																				
3. ভোটগ্ৰহন কেন্দ্ৰৰ বিৱৰণ																					
ভোটগ্ৰহন কেন্দ্ৰৰ নম্বৰ আৰু নাম :		ভোটগ্ৰহন কেন্দ্ৰৰ প্ৰকাৰ (পুৰুষ/মহিলা/সাধাৰণ)		সাধাৰণ																	
153 - বামুনগাওঁ এল পি স্কুল (২ নং কোঠালী)		খণ্ডৰ অন্তৰ্গত সহায়ক ভোটগ্ৰহন কেন্দ্ৰৰ সংখ্যা :		0																	
ভোটগ্ৰহন কেন্দ্ৰৰ ঠিকনা :																					
বামুনগাওঁ এল পি স্কুল, ৰুম নং ২, বামুনগাওঁ, চিৰাং																					
4. ভোটাৰৰ সংখ্যা																					
আৰম্ভনি ক্ৰমিক নং	শেষ ক্ৰমিক নং	মুঠ ভোটাৰ																			
		পুৰুষ	মহিলা	৩য় লিঙ্গ	মুঠ																
1	571	256	252	0	508																

নিৰ্বাচক পঞ্জীয়ন বিষয়াৰ স্বাক্ষৰ



Nazri Naksha



Google Map View

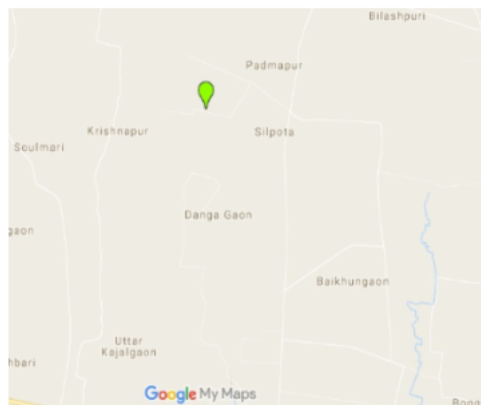

Polling Station Building Front View



ভোটগ্ৰহন কেন্দ্ৰৰ সন্মুখৰ দৃশ্য



Cad View

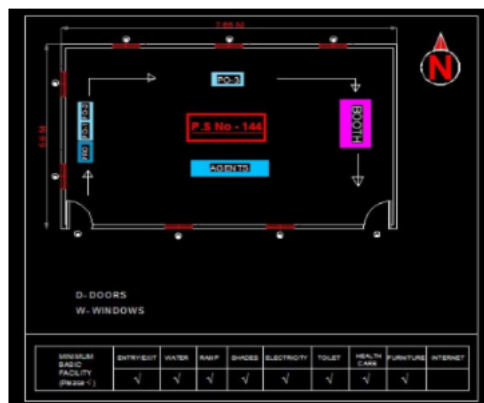

Key MAP View

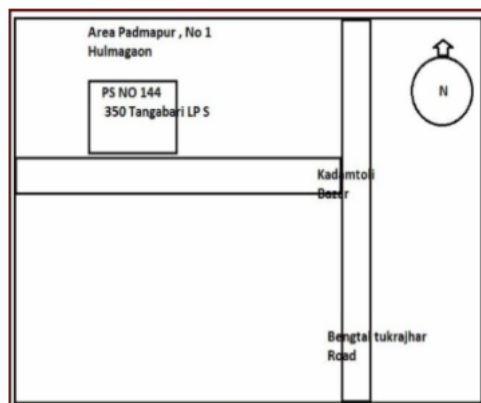



1 নাম : বৃন্দা টুডু পিতাৰ নাম: গংগা ঘৰ নং : ১ বয়স : 42 লিঙ্গ : পুৰুষ	KLM1354581 ফটো উপলব্ধ	2 নাম : শৰ্মিলা হেমব্রম স্বামীৰ নাম: বৃন্দা ঘৰ নং : ১ বয়স : 40 লিঙ্গ : মহিলা	KLM1354592 ফটো উপলব্ধ	S 3 নাম : মটা টুডু পিতাৰ নাম: লক্ষীৰাম ঘৰ নং : ১ বয়স : 60 লিঙ্গ : পুৰুষ	KLM1354605 ফটো উপলব্ধ
4 নাম : পৰমিলা মুৰ্মু স্বামীৰ নাম: মটা ঘৰ নং : ১ বয়স : 55 লিঙ্গ : মহিলা	KLM1354616 ফটো উপলব্ধ	5 নাম : ঠাকুৰ মুৰ্মু পিতাৰ নাম: সাগীৰাম ঘৰ নং : ৩ বয়স : 41 লিঙ্গ : পুৰুষ	KLM1354650 ফটো উপলব্ধ	6 নাম : নল মুৰ্মু মাতৃৰ নাম: নহা টুডু ঘৰ নং : ৩ বয়স : 33 লিঙ্গ : পুৰুষ	KLM0139279 ফটো উপলব্ধ
7 নাম : লিলি কিষ্ক স্বামীৰ নাম: নল মুৰ্মু ঘৰ নং : ৩ বয়স : 30 লিঙ্গ : মহিলা	KLM0139659 ফটো উপলব্ধ	8 নাম : প্ৰমিলা মুৰ্মু মাতৃৰ নাম: নহা টুডু ঘৰ নং : ৩ বয়স : 28 লিঙ্গ : মহিলা	KLM0312611 ফটো উপলব্ধ	9 নাম : গংগা মুৰ্মু পিতাৰ নাম: সাগীৰাম মুৰ্মু ঘৰ নং : ৩ বয়স : 24 লিঙ্গ : পুৰুষ	KLM0606467 ফটো উপলব্ধ
10 নাম : গিদা বেছৰা পিতাৰ নাম: ছাইটন ঘৰ নং : 8 বয়স : 65 লিঙ্গ : পুৰুষ	KLM1354683 ফটো উপলব্ধ	11 নাম : বোঁটল বেছৰা পিতাৰ নাম: গিদা ঘৰ নং : 8 বয়স : 40 লিঙ্গ : পুৰুষ	KLM1354707 ফটো উপলব্ধ	R 12 নাম : ধানী বেসা পিতাৰ নাম: গিদা ঘৰ নং : 8 বয়স : 38 লিঙ্গ : মহিলা	KLM1354718 ফটো উপলব্ধ
13 নাম : বচমুনি মুৰ্মু স্বামীৰ নাম: বোঁটল ঘৰ নং : 8 বয়স : 35 লিঙ্গ : মহিলা	KLM1354672 ফটো উপলব্ধ	S 14 নাম : লক্ষী মুৰ্মু স্বামীৰ নাম: চন্দ্ৰ ঘৰ নং : ৬ বয়স : 60 লিঙ্গ : মহিলা	KLM1354729 ফটো উপলব্ধ	S 15 নাম : দেনা হেমব্রম পিতাৰ নাম: চন্দ্ৰ ঘৰ নং : ৬ বয়স : 35 লিঙ্গ : পুৰুষ	KLM1354741 ফটো উপলব্ধ
16 নাম : লক্ষীৰাম মাৰ্ভি পিতাৰ নাম: ববিন ঘৰ নং : ৭ বয়স : 44 লিঙ্গ : পুৰুষ	KLM1354763 ফটো উপলব্ধ	17 নাম : বাক্কন চৰ্বেণ স্বামীৰ নাম: লক্ষীৰাম মাৰ্ভি ঘৰ নং : ৭ বয়স : 40 লিঙ্গ : মহিলা	KLM0239939 ফটো উপলব্ধ	18 নাম : সৰ্ন মাৰ্ভি পিতাৰ নাম: কৰ্ণেল ঘৰ নং : ৭ বয়স : 39 লিঙ্গ : মহিলা	KLM1354796 ফটো উপলব্ধ
19 নাম : ফুলমনী টুডু স্বামীৰ নাম: থুট মাৰ্ভি ঘৰ নং : 07 বয়স : 27 লিঙ্গ : মহিলা	KLM1271311 ফটো উপলব্ধ	20 নাম : বাইসেন মুৰ্মু পিতাৰ নাম: ভগ্নি ঘৰ নং : ৮ বয়স : 70 লিঙ্গ : পুৰুষ	KLM1354809 ফটো উপলব্ধ	21 নাম : সোনা চৰ্বেণ স্বামীৰ নাম: বাইছেন ঘৰ নং : ৮ বয়স : 62 লিঙ্গ : মহিলা	KLM1354810 ফটো উপলব্ধ
22 নাম : ববেন মুৰ্মু পিতাৰ নাম: বাইছেন ঘৰ নং : ৮ বয়স : 41 লিঙ্গ : পুৰুষ	KLM1354821 ফটো উপলব্ধ	23 নাম : ধনি মুৰ্মু পিতাৰ নাম: বাবুল বাস্কৈ ঘৰ নং : ৮ বয়স : 39 লিঙ্গ : মহিলা	KLM1354832 ফটো উপলব্ধ	24 নাম : লীলমুনি টুডু পিতাৰ নাম: গংগা মাৰ্ভি ঘৰ নং : ৮ বয়স : 36 লিঙ্গ : মহিলা	KLM0254706 ফটো উপলব্ধ
25 নাম : নিলিমা মাৰ্ভি স্বামীৰ নাম: ববেন ঘৰ নং : ৮ বয়স : 35 লিঙ্গ : মহিলা	KLM1354843 ফটো উপলব্ধ	26 নাম : চৰ্বেণ মাৰ্ভি পিতাৰ নাম: গংগা মাৰ্ভি ঘৰ নং : ৮ বয়স : 35 লিঙ্গ : পুৰুষ	KLM2435792 ফটো উপলব্ধ	27 নাম : মনী হাচদা স্বামীৰ নাম: চৰ্বেণ মাৰ্ভি ঘৰ নং : ৮ বয়স : 29 লিঙ্গ : মহিলা	KLM0255687 ফটো উপলব্ধ
28 নাম : বাফেল মুৰ্মু পিতাৰ নাম: বাইছেন মুৰ্মু ঘৰ নং : ৮ বয়স : 29 লিঙ্গ : পুৰুষ	KLM0255695 ফটো উপলব্ধ	29 নাম : শুকুৰমনি টুডু স্বামীৰ নাম: বাফেল ঘৰ নং : ৮ বয়স : 24 লিঙ্গ : মহিলা	I2Q0080028 ফটো উপলব্ধ	30 নাম : মোজেশ হেমব্রম অন্যান্য: চামি মাৰ্ভি ঘৰ নং : ৮ ক বয়স : 27 লিঙ্গ : পুৰুষ	KLM1445311 ফটো উপলব্ধ



31 নাম : চুমি মাৰ্ভী পিতাৰ নাম: গংগা মাৰ্ভী ঘৰ নং : ৮ কু বয়স : 24 লিঙ্গ : মহিলা	KLM0693937 ফটো উপলব্ধ	32 নাম : এলবীনা মাৰ্ভী পিতাৰ নাম: গংগা মাৰ্ভী ঘৰ নং : ৮ কু বয়স : 23 লিঙ্গ : মহিলা	KLM0671883 ফটো উপলব্ধ	33 নাম : গংগা মাৰ্ভী পিতাৰ নাম: চৰন ঘৰ নং : ৮ কু বয়স : 52 লিঙ্গ : পুৰুষ	KLM1354854 ফটো উপলব্ধ
34 নাম : বাহা টুডু স্বামীৰ নাম: গংগা ঘৰ নং : ৮ কু বয়স : 46 লিঙ্গ : মহিলা	KLM1354865 ফটো উপলব্ধ	S 35 নাম : সমি হেমবৰম স্বামীৰ নাম: সুৰাই ঘৰ নং : ১১ বয়স : 42 লিঙ্গ : মহিলা	KLM1354887 ফটো উপলব্ধ	S 36 নাম : সুমীলা হেমবৰম স্বামীৰ নাম: সুৰাই মাৰ্ভী ঘৰ নং : ১১ বয়স : 32 লিঙ্গ : মহিলা	KLM0008359 ফটো উপলব্ধ
37 নাম : মদন বেছৰা পিতাৰ নাম: মধু ঘৰ নং : ১১ বয়স : 70 লিঙ্গ : পুৰুষ	KLM1354898 ফটো উপলব্ধ	38 নাম : খাপাৰা বাক্কে স্বামীৰ নাম: মদন বেছৰা ঘৰ নং : ১১ বয়স : 65 লিঙ্গ : মহিলা	KLM1354901 ফটো উপলব্ধ	39 নাম : সুনিল মাৰ্ভী পিতাৰ নাম: মৰ্থা ঘৰ নং : ১১ বয়স : 50 লিঙ্গ : পুৰুষ	KLM1354912 ফটো উপলব্ধ
40 নাম : ৰাম মাৰ্ভী পিতাৰ নাম: মৰ্থা ঘৰ নং : ১১ বয়স : 45 লিঙ্গ : পুৰুষ	KLM1354923 ফটো উপলব্ধ	41 নাম : মঙ্গল চৰেন পিতাৰ নাম: ৰাম চৰেন ঘৰ নং : ১১ বয়স : 36 লিঙ্গ : পুৰুষ	KLM2435758 ফটো উপলব্ধ	42 নাম : লীলা টুডু স্বামীৰ নাম: ৰাম মাৰ্ভী ঘৰ নং : ১১ বয়স : 30 লিঙ্গ : মহিলা	KLM0304675 ফটো উপলব্ধ
43 নাম : মাইনো টুডু পিতাৰ নাম: সুফল টুডু ঘৰ নং : ১৩ বয়স : 45 লিঙ্গ : মহিলা	KLM0040576 ফটো উপলব্ধ	44 নাম : বিজয় টুডু পিতাৰ নাম: সুফল ঘৰ নং : ১৩ বয়স : 44 লিঙ্গ : পুৰুষ	KLM1354934 ফটো উপলব্ধ	S 45 নাম : ভিদাইমিত্ৰী জাত স্বামীৰ নাম: সেনাতন মাৰ্ভী ঘৰ নং : ১৩ বয়স : 36 লিঙ্গ : মহিলা	KLM0311647 ফটো উপলব্ধ
S 46 নাম : লক্ষী টুডু পিতাৰ নাম: সুনিল টুডু ঘৰ নং : ১৩ বয়স : 29 লিঙ্গ : মহিলা	KLM0042259 ফটো উপলব্ধ	47 নাম : গাৰব টুডু পিতাৰ নাম: সুফল ঘৰ নং : ১৪ বয়স : 65 লিঙ্গ : পুৰুষ	KLM1354945 ফটো উপলব্ধ	48 নাম : মাইনো মৰম স্বামীৰ নাম: গাৰব ঘৰ নং : ১৪ বয়স : 60 লিঙ্গ : মহিলা	KLM1354956 ফটো উপলব্ধ
49 নাম : সুনিল টুডু পিতাৰ নাম: গাৰব ঘৰ নং : ১৪ বয়স : 45 লিঙ্গ : পুৰুষ	KLM1354967 ফটো উপলব্ধ	50 নাম : ৰবিৰাম টুডু পিতাৰ নাম: গাৰব ঘৰ নং : ১৪ বয়স : 40 লিঙ্গ : পুৰুষ	KLM1354978 ফটো উপলব্ধ	51 নাম : সুৰজমনি টুডু পিতাৰ নাম: গাৰব টুডু ঘৰ নং : ১৪ বয়স : 32 লিঙ্গ : মহিলা	KLM1359688 ফটো উপলব্ধ
S 52 নাম : গাওৰাং টুডু পিতাৰ নাম: গাৰব টুডু ঘৰ নং : ১৪ বয়স : 31 লিঙ্গ : মহিলা	KLM1359677 ফটো উপলব্ধ	53 নাম : ৰাস্কা টুডু পিতাৰ নাম: সুফল ঘৰ নং : ১৫ বয়স : 60 লিঙ্গ : পুৰুষ	KLM1354989 ফটো উপলব্ধ	S 54 নাম : ৰূপা হেমবৰম স্বামীৰ নাম: ৰোজখো ঘৰ নং : ১৫ বয়স : 55 লিঙ্গ : মহিলা	KLM1354990 ফটো উপলব্ধ
55 নাম : জোচিত্তা টুডু পিতাৰ নাম: ৰাস্কা টুডু ঘৰ নং : ১৫ বয়স : 36 লিঙ্গ : মহিলা	KLM0057695 ফটো উপলব্ধ	56 নাম : সাকাৰিয়া টুডু পিতাৰ নাম: ৰাস্কা টুডু ঘৰ নং : 15 বয়স : 25 লিঙ্গ : পুৰুষ	KLM1532274 ফটো উপলব্ধ	57 নাম : বৃদিন মাৰ্ভী অন্যান্য: সাকাৰিয়া টুডু ঘৰ নং : 15 বয়স : 19 লিঙ্গ : মহিলা	I2Q0107409 ফটো উপলব্ধ
S 58 নাম : মুনজলা বাক্কে স্বামীৰ নাম: গাৰব ঘৰ নং : ১৭ বয়স : 60 লিঙ্গ : মহিলা	KLM1355017 ফটো উপলব্ধ	59 নাম : নিমায় টুডু পিতাৰ নাম: গাৰব ঘৰ নং : ১৭ বয়স : 50 লিঙ্গ : পুৰুষ	KLM1355028 ফটো উপলব্ধ	60 নাম : সুফল টুডু পিতাৰ নাম: গাৰব ঘৰ নং : ১৭ বয়স : 40 লিঙ্গ : পুৰুষ	KLM1355040 ফটো উপলব্ধ



61 নাম : বস্কা টুড পিতাৰ নাম: বাবুৰাম ঘৰ নং : ১৭ বয়স : 40 লিঙ্গ : পুৰুষ	KLM1355051 ফটো উপলব্ধ	S 62 নাম : পিছকিল্লা কিঞ্চ স্বামীৰ নাম: বস্কা ঘৰ নং : ১৭ বয়স : 35 লিঙ্গ : মহিলা	KLM1355062 ফটো উপলব্ধ	S 63 নাম : মাৰিয়াম চৰেন স্বামীৰ নাম: নিয়ল মুমু ঘৰ নং : ১৭ বয়স : 27 লিঙ্গ : মহিলা	KLM0312660 ফটো উপলব্ধ
64 নাম : নিৰ্মল মুৰ্মু পিতাৰ নাম: বন্তেশ্বৰ মুৰ্মু ঘৰ নং : ১৭ বয়স : 27 লিঙ্গ : পুৰুষ	KLM0337089 ফটো উপলব্ধ	65 নাম : মাইকেল মাৰ্ভি পিতাৰ নাম: কাৰা মাৰ্ভি ঘৰ নং : 17 বয়স : 22 লিঙ্গ : পুৰুষ	KLM1532290 ফটো উপলব্ধ	66 নাম : সুপাল হেমব্রম পিতাৰ নাম: মোহেন হেমব্রম ঘৰ নং : ১৮ বয়স : 29 লিঙ্গ : পুৰুষ	KLM0341479 ফটো উপলব্ধ
67 নাম : ধানী হেমব্রম পিতাৰ নাম: মোহন হেমব্রম ঘৰ নং : ১৮ বয়স : 27 লিঙ্গ : মহিলা	KLM0341917 ফটো উপলব্ধ	68 নাম : মাইনো মুৰমু স্বামীৰ নাম: বাবুৰাম ঘৰ নং : ১৯ বয়স : 65 লিঙ্গ : মহিলা	KLM1355073 ফটো উপলব্ধ	69 নাম : গানে টুড পিতাৰ নাম: বাবুৰাম ঘৰ নং : ১৯ বয়স : 48 লিঙ্গ : পুৰুষ	KLM1355084 ফটো উপলব্ধ
70 নাম : দানিয়েল টুড মাতৃৰ নাম: মাইনো মুৰ্মু ঘৰ নং : ১৯ বয়স : 48 লিঙ্গ : পুৰুষ	KLM0084665 ফটো উপলব্ধ	71 নাম : শ্যামাৰিয়া মুৰ্মা স্বামীৰ নাম: দানিয়েল টুড ঘৰ নং : ১৯ বয়স : 46 লিঙ্গ : মহিলা	KLM0084707 ফটো উপলব্ধ	72 নাম : সিতৌ চৰেন স্বামীৰ নাম: গানে ঘৰ নং : ১৯ বয়স : 45 লিঙ্গ : মহিলা	KLM1355095 ফটো উপলব্ধ
73 নাম : মাইনো টুড পিতাৰ নাম: গনে টুড ঘৰ নং : ১৯ বয়স : 32 লিঙ্গ : মহিলা	KLM1359699 ফটো উপলব্ধ	74 নাম : বাধিকা মাৰ্ভি পিতাৰ নাম: গনে টুড ঘৰ নং : ১৯ বয়স : 22 লিঙ্গ : মহিলা	KLM1293547 ফটো উপলব্ধ	75 নাম : সুখ টুড পিতাৰ নাম: সুফল ঘৰ নং : ২০ বয়স : 65 লিঙ্গ : পুৰুষ	KLM1355119 ফটো উপলব্ধ
76 নাম : মালতী হেমব্রম স্বামীৰ নাম: সুখ ঘৰ নং : ২০ বয়স : 60 লিঙ্গ : মহিলা	KLM1355120 ফটো উপলব্ধ	S 77 নাম : ম্যাথিয়াছ মাৰ্ভি পিতাৰ নাম: তনুৰাম মাৰ্ভি ঘৰ নং : ২০ বয়স : 46 লিঙ্গ : পুৰুষ	KLM1355131 ফটো উপলব্ধ	78 নাম : সঞ্জিত টুড পিতাৰ নাম: চুকুৰ টুড ঘৰ নং : ২০ বয়স : 28 লিঙ্গ : পুৰুষ	KLM0094565 ফটো উপলব্ধ
79 নাম : মনজিত টুড মাতৃৰ নাম: মালতী হেমব্রম ঘৰ নং : ২০ বয়স : 26 লিঙ্গ : পুৰুষ	KLM0485490 ফটো উপলব্ধ	80 নাম : লোখী মাৰ্ভি স্বামীৰ নাম: মনজিৎ টুড ঘৰ নং : ২০ বয়স : 25 লিঙ্গ : মহিলা	KLM1133339 ফটো উপলব্ধ	S 81 নাম : মুছিয়া মুৰমু পিতাৰ নাম: বলা ঘৰ নং : ২২ বয়স : 56 লিঙ্গ : পুৰুষ	KLM1355142 ফটো উপলব্ধ
82 নাম : বুমিলা হেমব্রম স্বামীৰ নাম: মুছিয়া ঘৰ নং : ২২ বয়স : 50 লিঙ্গ : মহিলা	KLM1355153 ফটো উপলব্ধ	83 নাম : ভোলানাথ মুৰ্মু মাতৃৰ নাম: বুমিলা হেমব্রম ঘৰ নং : ২২ বয়স : 30 লিঙ্গ : পুৰুষ	KLM0312421 ফটো উপলব্ধ	84 নাম : মাৰিয়াম মাৰ্ভি স্বামীৰ নাম: ভোলানাথ মুৰ্মু ঘৰ নং : ২২ বয়স : 28 লিঙ্গ : মহিলা	KLM0312553 ফটো উপলব্ধ
85 নাম : টুন মাৰ্ভি পিতাৰ নাম: কুয়াৰ মাৰ্ভি ঘৰ নং : ২৩ বয়স : 80 লিঙ্গ : পুৰুষ	KLM1355186 ফটো উপলব্ধ	86 নাম : মিথুছলাক মাৰ্ভি পিতাৰ নাম: টুনৰাম ঘৰ নং : ২৩ বয়স : 44 লিঙ্গ : পুৰুষ	KLM1355200 ফটো উপলব্ধ	87 নাম : সোনাথন মাৰ্ভি পিতাৰ নাম: টুনৰাম ঘৰ নং : ২৩ বয়স : 42 লিঙ্গ : পুৰুষ	KLM1355222 ফটো উপলব্ধ
88 নাম : মাৰ্থা মুৰ্মা স্বামীৰ নাম: মিটুজ ঘৰ নং : ২৩ বয়স : 40 লিঙ্গ : মহিলা	KLM1355211 ফটো উপলব্ধ	89 নাম : সাৰিনা মাৰ্ভি পিতাৰ নাম: মিথুছলাক মাৰ্ভি ঘৰ নং : ২৩ বয়স : 30 লিঙ্গ : মহিলা	KLM2435849 ফটো উপলব্ধ	90 নাম : অবিনাস মাৰ্ভি পিতাৰ নাম: মিটুজলাক মাৰ্ভি ঘৰ নং : 23 বয়স : 22 লিঙ্গ : পুৰুষ	IZQ0072561 ফটো উপলব্ধ



91 নাম : কৰ্ণেল মাউী পিতাৰ নাম: টুনুৰাম ঘৰ নং : ২৪ বয়স : 60 লিঙ্গ : পুৰুষ	KLM1355233 ফটো উপলব্ধ	92 নাম : মিনটি হেমব্ৰম স্বামীৰ নাম: কৰ্ণেল ঘৰ নং : ২৪ বয়স : 55 লিঙ্গ : মহিলা	KLM1355244 ফটো উপলব্ধ	93 নাম : আৰোতী মাউী পিতাৰ নাম: কৰ্ণেল মাউী ঘৰ নং : ২৪ বয়স : 24 লিঙ্গ : মহিলা	KLM1144500 ফটো উপলব্ধ
S 94 নাম : সুমিলা চৰেন পিতাৰ নাম: বামৰাজ চৰেন ঘৰ নং : ২২ বয়স : 20 লিঙ্গ : মহিলা	IZQ0062778 ফটো উপলব্ধ	95 নাম : সীতা মূৰম স্বামীৰ নাম: বৃন্দা ঘৰ নং : ২৭ বয়স : 68 লিঙ্গ : মহিলা	KLM1355266 ফটো উপলব্ধ	S 96 নাম : দিনামায়া হান্দা স্বামীৰ নাম: জুয়েল ঘৰ নং : ২৭ বয়স : 42 লিঙ্গ : মহিলা	KLM1355288 ফটো উপলব্ধ
97 নাম : সামিয়েল বান্ধে পিতাৰ নাম: বৃন্দা ঘৰ নং : ২৭ বয়স : 39 লিঙ্গ : পুৰুষ	KLM1355324 ফটো উপলব্ধ	98 নাম : জেসেল বান্ধে পিতাৰ নাম: বৃন্দা ঘৰ নং : ২৭ বয়স : 38 লিঙ্গ : পুৰুষ	KLM1355313 ফটো উপলব্ধ	99 নাম : আনিতা চৰেণ স্বামীৰ নাম: জিসামেল বান্ধে ঘৰ নং : ২৭ বয়স : 36 লিঙ্গ : মহিলা	KLM0127266 ফটো উপলব্ধ
100 নাম : ধামী চৰেন স্বামীৰ নাম: সামিয়েল ঘৰ নং : ২৭ বয়স : 35 লিঙ্গ : মহিলা	KLM1355335 ফটো উপলব্ধ	101 নাম : থোমাছ হেমব্ৰম পিতাৰ নাম: মঙ্গল হেমব্ৰম ঘৰ নং : ২৭ বয়স : 31 লিঙ্গ : পুৰুষ	KLM0127779 ফটো উপলব্ধ	102 নাম : মনিছা বান্ধে পিতাৰ নাম: জৱেল বান্ধে ঘৰ নং : ২৭ বয়স : 28 লিঙ্গ : মহিলা	KLM0128736 ফটো উপলব্ধ
103 নাম : লুকাঙ্গেল মাউী পিতাৰ নাম: বেলে মাউী ঘৰ নং : ২৭ বয়স : 28 লিঙ্গ : পুৰুষ	KLM0128686 ফটো উপলব্ধ	104 নাম : জোয়েল বান্ধে পিতাৰ নাম: বৃন্দা ঘৰ নং : ২৭ বয়স : 28 লিঙ্গ : পুৰুষ	KLM1355277 ফটো উপলব্ধ	105 নাম : সুনিতা বান্ধে পিতাৰ নাম: জোয়েল বান্ধে ঘৰ নং : 27 বয়স : 22 লিঙ্গ : মহিলা	IZQ0109934 ফটো উপলব্ধ
106 নাম : বেলে মাউী পিতাৰ নাম: সুন্দাৰ ঘৰ নং : ২৭ক বয়স : 50 লিঙ্গ : পুৰুষ	KLM1355357 ফটো উপলব্ধ	107 নাম : মেৰী বান্ধে স্বামীৰ নাম: বেলে ঘৰ নং : ২৭ক বয়স : 46 লিঙ্গ : মহিলা	KLM1355368 ফটো উপলব্ধ	108 নাম : জবা টুড স্বামীৰ নাম: মঙ্গল ঘৰ নং : ২৬ বয়স : 60 লিঙ্গ : মহিলা	KLM1355379 ফটো উপলব্ধ
109 নাম : বাইছেন হাসদা পিতাৰ নাম: বামফো ঘৰ নং : ২৬ বয়স : 50 লিঙ্গ : পুৰুষ	KLM1355380 ফটো উপলব্ধ	110 নাম : সুমিলা হেমব্ৰম পিতাৰ নাম: মঙ্গল ঘৰ নং : ২৬ বয়স : 39 লিঙ্গ : মহিলা	KLM1355391 ফটো উপলব্ধ	111 নাম : জেটা বান্ধে পিতাৰ নাম: মঙ্গল ঘৰ নং : ৩০ বয়স : 75 লিঙ্গ : পুৰুষ	KLM1355404 ফটো উপলব্ধ
112 নাম : চামাৰিয়া বেছৰা স্বামীৰ নাম: জেটা ঘৰ নং : ৩০ বয়স : 70 লিঙ্গ : মহিলা	KLM1355415 ফটো উপলব্ধ	113 নাম : মংগল বান্ধে পিতাৰ নাম: জেটা বান্ধে ঘৰ নং : ৩০ বয়স : 48 লিঙ্গ : পুৰুষ	KLM1355426 ফটো উপলব্ধ	114 নাম : বাহমণি মুৰ্মু স্বামীৰ নাম: মঙ্গল ঘৰ নং : ৩০ বয়স : 40 লিঙ্গ : মহিলা	KLM1355459 ফটো উপলব্ধ
115 নাম : ছোনতি বান্ধে পিতাৰ নাম: জেটা ঘৰ নং : ৩০ বয়স : 40 লিঙ্গ : মহিলা	KLM1355448 ফটো উপলব্ধ	116 নাম : সামেলী টুড স্বামীৰ নাম: দ্বাৰেন ঘৰ নং : ৩০ক বয়স : 42 লিঙ্গ : মহিলা	KLM1355471 ফটো উপলব্ধ	117 নাম : দাৰেন বান্ধে পিতাৰ নাম: জেটা ঘৰ নং : ৩০ক বয়স : 37 লিঙ্গ : পুৰুষ	KLM1355460 ফটো উপলব্ধ
118 নাম : চাটৰ হেমব্ৰম পিতাৰ নাম: জেটফ ঘৰ নং : ৩১ বয়স : 44 লিঙ্গ : পুৰুষ	KLM1355482 ফটো উপলব্ধ	S 119 নাম : মৰিয়ম মূৰম স্বামীৰ নাম: চাটৰ ঘৰ নং : ৩১ বয়স : 40 লিঙ্গ : মহিলা	KLM1355493 ফটো উপলব্ধ	120 নাম : জেমছ হেমব্ৰম পিতাৰ নাম: চাটৰ হেমব্ৰম ঘৰ নং : ৩১ বয়স : 29 লিঙ্গ : পুৰুষ	KLM0146456 ফটো উপলব্ধ



121 নাম : সুমি হাসদা স্বামীৰ নাম: দুৰ্গা ঘৰ নং : ৩২ বয়স : 62 লিঙ্গ : মহিলা	KLM1355517 ফটো উপলব্ধ	122 নাম : বাহাবিয়াম মূৰমু পিতাৰ নাম: দুৰ্গা ঘৰ নং : ৩২ বয়স : 44 লিঙ্গ : পুৰুষ	KLM1355528 ফটো উপলব্ধ	S 123 নাম : মনিন্দ্র মুৰ্মা পিতাৰ নাম: দুৰ্গা ঘৰ নং : ৩২ বয়স : 42 লিঙ্গ : পুৰুষ	KLM1355539 ফটো উপলব্ধ
124 নাম : পুলমনি মুৰ্মু পিতাৰ নাম: দুৰ্গা ঘৰ নং : ৩২ বয়স : 40 লিঙ্গ : মহিলা	KLM1355540 ফটো উপলব্ধ	125 নাম : বাইছেন মুৰ্মু পিতাৰ নাম: দুৰ্গা ঘৰ নং : ৩২ বয়স : 38 লিঙ্গ : পুৰুষ	KLM1355551 ফটো উপলব্ধ	126 নাম : সুকুৰমনি চৰেণ স্বামীৰ নাম: বাহাবিয়াম মুৰ্মু ঘৰ নং : ৩২ বয়স : 37 লিঙ্গ : মহিলা	KLM0149096 ফটো উপলব্ধ
127 নাম : বেবেকা মুৰ্মা পিতাৰ নাম: দুৰ্গা মুৰ্মু ঘৰ নং : ৩২ বয়স : 30 লিঙ্গ : মহিলা	KLM0149559 ফটো উপলব্ধ	128 নাম : ধানী বেছৰা স্বামীৰ নাম: বাইছেন মুৰ্মু ঘৰ নং : ৩২ বয়স : 30 লিঙ্গ : মহিলা	KLM0303420 ফটো উপলব্ধ	S 129 নাম : আলমা মুৰ্মা পিতাৰ নাম: ভগ্নী ঘৰ নং : ৩২ বয়স : 74 লিঙ্গ : পুৰুষ	KLM1355562 ফটো উপলব্ধ
130 নাম : চম্পা টুডু স্বামীৰ নাম: আলমা ঘৰ নং : ৩৩ বয়স : 68 লিঙ্গ : মহিলা	KLM1355573 ফটো উপলব্ধ	131 নাম : মাচিদাস মুৰ্মা পিতাৰ নাম: আলমা ঘৰ নং : ৩৩ বয়স : 48 লিঙ্গ : পুৰুষ	KLM1355584 ফটো উপলব্ধ	132 নাম : মিৰ্জা মূৰমু পিতাৰ নাম: আলমা ঘৰ নং : ৩৩ বয়স : 45 লিঙ্গ : পুৰুষ	KLM1355595 ফটো উপলব্ধ
133 নাম : নিৰোলা পায়া স্বামীৰ নাম: সিদা চৰেণ ঘৰ নং : ৩৩ বয়স : 41 লিঙ্গ : মহিলা	KLM0152249 ফটো উপলব্ধ	134 নাম : বাগদা চৰেণ পিতাৰ নাম: বাগদা ঘৰ নং : ৩৩ বয়স : 39 লিঙ্গ : পুৰুষ	KLM1355608 ফটো উপলব্ধ	135 নাম : মঙ্গলী টুডু স্বামীৰ নাম: বাগদা চৰেণ ঘৰ নং : ৩৩ বয়স : 36 লিঙ্গ : মহিলা	KLM0152439 ফটো উপলব্ধ
136 নাম : শনিৰাম টুডু পিতাৰ নাম: মাৰ্জি টুডু ঘৰ নং : ৩৩ বয়স : 29 লিঙ্গ : পুৰুষ	KLM0153486 ফটো উপলব্ধ	137 নাম : ধান বাক্কে স্বামীৰ নাম: মাচিদাস মুৰ্মু ঘৰ নং : ৩৩ বয়স : 26 লিঙ্গ : মহিলা	KLM0312462 ফটো উপলব্ধ	138 নাম : সৌবকৈ মুৰ্মা স্বামীৰ নাম: সমাই ঘৰ নং : ৩৩ক বয়স : 70 লিঙ্গ : মহিলা	KLM1355620 ফটো উপলব্ধ
139 নাম : সিতা চৰেণ স্বামীৰ নাম: কুৰিযা ঘৰ নং : ৩৩গ বয়স : 60 লিঙ্গ : মহিলা	KLM1355711 ফটো উপলব্ধ	140 নাম : সিমাতি হেমব্রম স্বামীৰ নাম: ধাৰমাল ঘৰ নং : ৩৩খ বয়স : 46 লিঙ্গ : মহিলা	KLM1355700 ফটো উপলব্ধ	141 নাম : সিদা চৰেণ পিতাৰ নাম: সমাই ঘৰ নং : ৩৩ক বয়স : 43 লিঙ্গ : পুৰুষ	KLM1355653 ফটো উপলব্ধ
142 নাম : মহনদাস মাৰ্জি পিতাৰ নাম: চন্দন ঘৰ নং : ৩৪ বয়স : 46 লিঙ্গ : পুৰুষ	KLM1355744 ফটো উপলব্ধ	143 নাম : নবীন মাৰ্জি পিতাৰ নাম: চন্দন ঘৰ নং : ৩৪ বয়স : 44 লিঙ্গ : পুৰুষ	KLM1355766 ফটো উপলব্ধ	144 নাম : জাউনি হেমব্রম স্বামীৰ নাম: মহনদাস ঘৰ নং : ৩৪ বয়স : 43 লিঙ্গ : মহিলা	KLM1355755 ফটো উপলব্ধ
145 নাম : মুনসি মাৰ্জি পিতাৰ নাম: চন্দন মাৰ্জি ঘৰ নং : ৩৪ বয়স : 43 লিঙ্গ : পুৰুষ	KLM1355799 ফটো উপলব্ধ	146 নাম : মনি মুৰ্মা স্বামীৰ নাম: মন্সি মাৰ্জি ঘৰ নং : ৩৪ বয়স : 42 লিঙ্গ : মহিলা	KLM2435963 ফটো উপলব্ধ	147 নাম : সামবেল মাৰ্জি পিতাৰ নাম: চন্দন ঘৰ নং : ৩৪ বয়স : 42 লিঙ্গ : পুৰুষ	KLM1355777 ফটো উপলব্ধ
148 নাম : সৰলা মুৰ্মা স্বামীৰ নাম: নবীন মাৰ্জি ঘৰ নং : ৩৪ বয়স : 39 লিঙ্গ : মহিলা	KLM2435770 ফটো উপলব্ধ	149 নাম : বিজয় মাৰ্জি পিতাৰ নাম: মোহন দাস মাৰ্জি ঘৰ নং : 34 বয়স : 22 লিঙ্গ : পুৰুষ	IZQ0093328 ফটো উপলব্ধ	150 নাম : জেটা মাৰ্জি পিতাৰ নাম: চন্দন ঘৰ নং : ৩৫ বয়স : 52 লিঙ্গ : পুৰুষ	KLM1355802 ফটো উপলব্ধ



151 নাম : চামপ চৰেন স্বামীৰ নাম: জেটা ঘৰ নং : ৩৫ বয়স : 48 লিঙ্গ : মহিলা	KLM1355813 ফটো উপলব্ধ	152 নাম : শংকৰ দয়াল মাৰ্ভী পিতাৰ নাম: জেটা মাৰ্ভী ঘৰ নং : 35 বয়স : 28 লিঙ্গ : পুৰুষ	KLM0485250 ফটো উপলব্ধ	153 নাম : মাইদি হেমব্রম স্বামীৰ নাম: জেটা ঘৰ নং : ৩৬ বয়স : 48 লিঙ্গ : মহিলা	KLM1355868 ফটো উপলব্ধ
154 নাম : ৰূপোনী মাৰ্ভী স্বামীৰ নাম: ৰঙনাথ মুৰ্মু ঘৰ নং : ৩৬ বয়স : 44 লিঙ্গ : মহিলা	KLM0485474 ফটো উপলব্ধ	155 নাম : মুনিকা বাক্কে স্বামীৰ নাম: সামুয়েল ঘৰ নং : 36 বয়স : 41 লিঙ্গ : মহিলা	KLM1355788 ফটো উপলব্ধ	156 নাম : নবিন মাৰ্ভী মাতৃৰ নাম: মায়দী হেমব্রম ঘৰ নং : ৩৬ বয়স : 32 লিঙ্গ : পুৰুষ	KLM0162297 ফটো উপলব্ধ
157 নাম : বিমলা বাক্কা স্বামীৰ নাম: নবিন মাৰ্ভী ঘৰ নং : ৩৮ বয়স : 28 লিঙ্গ : মহিলা	KLM0303453 ফটো উপলব্ধ	158 নাম : চতোমঙ্গল মাৰ্ভী পিতাৰ নাম: বাৰ্জনাথ ঘৰ নং : ৩৮ বয়স : 72 লিঙ্গ : পুৰুষ	KLM1355904 ফটো উপলব্ধ	159 নাম : বাহা টুডু স্বামীৰ নাম: চতোমঙ্গল ঘৰ নং : ৩৮ বয়স : 66 লিঙ্গ : মহিলা	KLM1355915 ফটো উপলব্ধ
160 নাম : বিমলা মাৰ্ভী পিতাৰ নাম: মঙ্গল ঘৰ নং : ৩৮ বয়স : 46 লিঙ্গ : পুৰুষ	KLM1355937 ফটো উপলব্ধ	161 নাম : বুদ্ধাই মাৰ্ভী পিতাৰ নাম: মঙ্গল ঘৰ নং : ৩৮ বয়স : 44 লিঙ্গ : পুৰুষ	KLM1355880 ফটো উপলব্ধ	S 162 নাম : মায়া হেমব্রম স্বামীৰ নাম: বুদ্ধাই ঘৰ নং : ৩৮ বয়স : 42 লিঙ্গ : মহিলা	KLM1355891 ফটো উপলব্ধ
163 নাম : ভগন মাৰ্ভী পিতাৰ নাম: বেবল ঘৰ নং : ৩৮ক বয়স : 76 লিঙ্গ : পুৰুষ	KLM1355948 ফটো উপলব্ধ	S 164 নাম : চুন্ডকী কিস্ক স্বামীৰ নাম: ভগন ঘৰ নং : ৩৮ক বয়স : 70 লিঙ্গ : মহিলা	KLM1355959 ফটো উপলব্ধ	165 নাম : ব্ৰজেন্দ্র মাৰ্ভী পিতাৰ নাম: ভগন ঘৰ নং : ৩৮ক বয়স : 42 লিঙ্গ : পুৰুষ	KLM1355960 ফটো উপলব্ধ
166 নাম : মাকুল মাৰ্ভী পিতাৰ নাম: ভগন ঘৰ নং : ৩৮ক বয়স : 40 লিঙ্গ : মহিলা	KLM1355982 ফটো উপলব্ধ	167 নাম : সালোমি টুডু স্বামীৰ নাম: ব্ৰজেন্দ্র মাৰ্ভী ঘৰ নং : ৩৮ক বয়স : 40 লিঙ্গ : মহিলা	KLM1355971 ফটো উপলব্ধ	168 নাম : শ্যাম হেমব্রম পিতাৰ নাম: দুৰ্গা ঘৰ নং : ৩৯ বয়স : 48 লিঙ্গ : পুৰুষ	KLM1355993 ফটো উপলব্ধ
169 নাম : সফল হেমব্রম পিতাৰ নাম: দুৰ্গা ঘৰ নং : ৩৯ বয়স : 46 লিঙ্গ : পুৰুষ	KLM1356021 ফটো উপলব্ধ	170 নাম : জয়শ্ৰী মুৰ্মু স্বামীৰ নাম: শ্যাম ঘৰ নং : ৩৯ বয়স : 45 লিঙ্গ : মহিলা	KLM1356009 ফটো উপলব্ধ	S 171 নাম : মনি মুৰম স্বামীৰ নাম: সফল ঘৰ নং : ৩৯ বয়স : 42 লিঙ্গ : মহিলা	KLM1356032 ফটো উপলব্ধ
172 নাম : ৰুমিলা মুৰ্মু স্বামীৰ নাম: সফল ঘৰ নং : ৩৯ বয়স : 43 লিঙ্গ : মহিলা	KLM1356054 ফটো উপলব্ধ	173 নাম : মন্ডল হেমব্রম পিতাৰ নাম: দুৰ্গা হেমব্রম ঘৰ নং : ৩৯ বয়স : 43 লিঙ্গ : পুৰুষ	KLM1356043 ফটো উপলব্ধ	174 নাম : লক্ষী মাৰ্ভী স্বামীৰ নাম: মণ্ডল হেমব্রম ঘৰ নং : ৩৯ বয়স : 37 লিঙ্গ : মহিলা	KLM2435816 ফটো উপলব্ধ
175 নাম : প্ৰেমিকা হেমব্রম পিতাৰ নাম: শ্যাম হেমব্রম ঘৰ নং : ৩৯ বয়স : 31 লিঙ্গ : মহিলা	KLM2500187 ফটো উপলব্ধ	176 নাম : দুৰ্গা হেমব্রম পিতাৰ নাম: সফল হেমব্রম ঘৰ নং : ৩৯ বয়স : 29 লিঙ্গ : পুৰুষ	KLM0172536 ফটো উপলব্ধ	S 177 নাম : শনিমা হেমব্রম পিতাৰ নাম: সফল হেমব্রম ঘৰ নং : ৩৯ বয়স : 28 লিঙ্গ : মহিলা	KLM0172999 ফটো উপলব্ধ
178 নাম : ৰূপালী হেমব্রম পিতাৰ নাম: দিলীপ কুঃ হেমব্রম ঘৰ নং : 39ক বয়স : 19 লিঙ্গ : মহিলা	IZQ0182980 ফটো উপলব্ধ	179 নাম : চিদা হেমব্রম পিতাৰ নাম: দুৰ্গা ঘৰ নং : ৩৯ক বয়স : 55 লিঙ্গ : পুৰুষ	KLM1356076 ফটো উপলব্ধ	180 নাম : গুৰুজমনি হাসদা স্বামীৰ নাম: চিদা ঘৰ নং : ৩৯ক বয়স : 50 লিঙ্গ : মহিলা	KLM1356087 ফটো উপলব্ধ



181 নাম : দিলিপ কুঃ হেমব্রম পিতাৰ নাম: চিৰা ঘৰ নং : ৩৯ক বয়স : 38 লিঙ্গ : পুৰুষ	KLM1356098 ফটো উপলব্ধ	182 নাম : বাহা টুডু স্বামীৰ নাম: দিলীপ ঘৰ নং : ৩৯ক বয়স : 35 লিঙ্গ : মহিলা	KLM1356065 ফটো উপলব্ধ	183 নাম : চতো দুৰ্গা হেমব্রম পিতাৰ নাম: স্যা.ন্দু ঘৰ নং : ৪০ বয়স : 80 লিঙ্গ : পুৰুষ	KLM1356101 ফটো উপলব্ধ
184 নাম : শুকুৰমুনি হেমব্রম পিতাৰ নাম: চতো দুৰ্গা ঘৰ নং : ৪০ বয়স : 55 লিঙ্গ : মহিলা	KLM1356123 ফটো উপলব্ধ	185 নাম : জবা হেমব্রম পিতাৰ নাম: চতো দুৰ্গা ঘৰ নং : ৪০ বয়স : 52 লিঙ্গ : মহিলা	KLM1356134 ফটো উপলব্ধ	S 186 নাম : সুশিলা হেমব্রম পিতাৰ নাম: চতো দুৰ্গা ঘৰ নং : ৪০ বয়স : 50 লিঙ্গ : মহিলা	KLM1356145 ফটো উপলব্ধ
187 নাম : উপেন্দ্র হেমব্রম পিতাৰ নাম: চতো দুৰ্গা ঘৰ নং : ৪০ বয়স : 40 লিঙ্গ : পুৰুষ	KLM1356167 ফটো উপলব্ধ	S 188 নাম : শিবলাল কিস্কু মাতৃৰ নাম: শুকুৰমুনি ঘৰ নং : ৪০ বয়স : 40 লিঙ্গ : পুৰুষ	KLM1356178 ফটো উপলব্ধ	189 নাম : মুনিমা বালা হেমব্রম পিতাৰ নাম: চতো দুৰ্গা ঘৰ নং : ৪০ বয়স : 40 লিঙ্গ : মহিলা	KLM1356156 ফটো উপলব্ধ
190 নাম : মঞ্জিলা হাঁসদা স্বামীৰ নাম: উপেন্দ্র হেমব্রম ঘৰ নং : ৪০ বয়স : 26 লিঙ্গ : মহিলা	KLM0659656 ফটো উপলব্ধ	191 নাম : সুমিলা টুডু পিতাৰ নাম: বুসন টুডু ঘৰ নং : 40 বয়স : 23 লিঙ্গ : মহিলা	KLM0698019 ফটো উপলব্ধ	192 নাম : লক্ষি মাৰ্ভি স্বামীৰ নাম: গৰুচৰন ঘৰ নং : ৪১ বয়স : 65 লিঙ্গ : মহিলা	KLM1356225 ফটো উপলব্ধ
193 নাম : লক্ষীৰাম কিস্কু পিতাৰ নাম: গৰুচৰন ঘৰ নং : ৪১ বয়স : 50 লিঙ্গ : পুৰুষ	KLM1356236 ফটো উপলব্ধ	194 নাম : সুৰেশ ক কিস্কু পিতাৰ নাম: গৰুচৰন ঘৰ নং : ৪১ বয়স : 46 লিঙ্গ : পুৰুষ	KLM1356258 ফটো উপলব্ধ	S 195 নাম : সৰলা মাৰ্ভি স্বামীৰ নাম: লক্ষীৰাম ঘৰ নং : ৪১ বয়স : 45 লিঙ্গ : মহিলা	KLM1356247 ফটো উপলব্ধ
S 196 নাম : সালোমী মাৰ্ভি স্বামীৰ নাম: সুৰেশ ঘৰ নং : ৪১ বয়স : 35 লিঙ্গ : মহিলা	KLM1356269 ফটো উপলব্ধ	197 নাম : পাউলুছ টুডু পিতাৰ নাম: সুফল টুডু ঘৰ নং : ৪১ বয়স : 25 লিঙ্গ : পুৰুষ	KLM0585265 ফটো উপলব্ধ	198 নাম : প্ৰেমিকা মাৰ্ভি স্বামীৰ নাম: পাউলুছ টুডু ঘৰ নং : ৪১ বয়স : 24 লিঙ্গ : মহিলা	KLM0656181 ফটো উপলব্ধ
199 নাম : বাৰ্ছা কিস্কু পিতাৰ নাম: গোপিন ঘৰ নং : ৪২ বয়স : 80 লিঙ্গ : পুৰুষ	KLM1356270 ফটো উপলব্ধ	200 নাম : গোপিন কিস্কু পিতাৰ নাম: বাৰ্ছা ঘৰ নং : ৪২ বয়স : 52 লিঙ্গ : পুৰুষ	KLM1356292 ফটো উপলব্ধ	201 নাম : সমৰেন্দ্ৰ কিস্কু পিতাৰ নাম: বাৰ্ছা ঘৰ নং : ৪২ বয়স : 48 লিঙ্গ : পুৰুষ	KLM1356316 ফটো উপলব্ধ
202 নাম : সীতাৰানী চৰেন স্বামীৰ নাম: গোপিন ঘৰ নং : ৪২ বয়স : 47 লিঙ্গ : মহিলা	KLM1356305 ফটো উপলব্ধ	203 নাম : ছামিয়েল কিস্কু পিতাৰ নাম: বাৰ্ছা ঘৰ নং : ৪২ বয়স : 41 লিঙ্গ : পুৰুষ	KLM1356327 ফটো উপলব্ধ	204 নাম : চহাগিনী মুৰ্মা স্বামীৰ নাম: সমৰেন্দ্ৰ ঘৰ নং : ৪২ বয়স : 40 লিঙ্গ : মহিলা	KLM1356338 ফটো উপলব্ধ
205 নাম : সুচিলা হেমব্রম স্বামীৰ নাম: শ্ৰামিয়েল কিস্কু ঘৰ নং : ৪২ বয়স : 30 লিঙ্গ : মহিলা	KLM0414599 ফটো উপলব্ধ	206 নাম : সঞ্জয় কিস্কু পিতাৰ নাম: গোপিন কিস্কু ঘৰ নং : ৪২ বয়স : 28 লিঙ্গ : পুৰুষ	KLM0183806 ফটো উপলব্ধ	207 নাম : উইলিয়াম কিস্কু পিতাৰ নাম: গপিন কিস্কু ঘৰ নং : 42 বয়স : 26 লিঙ্গ : পুৰুষ	KLM0485524 ফটো উপলব্ধ
208 নাম : বেমেৰে মাৰ্ভি স্বামীৰ নাম: ৰাম ঘৰ নং : ৪৩ বয়স : 67 লিঙ্গ : মহিলা	KLM1356350 ফটো উপলব্ধ	209 নাম : সোম মুৰমু পিতাৰ নাম: ৰাম ঘৰ নং : ৪৩ বয়স : 45 লিঙ্গ : পুৰুষ	KLM1356361 ফটো উপলব্ধ	210 নাম : মোনমহন মুৰমু পিতাৰ নাম: ৰাম ঘৰ নং : ৪৩ বয়স : 41 লিঙ্গ : পুৰুষ	KLM1356372 ফটো উপলব্ধ



211 নাম : সুমিলা কিস্ক স্বামীৰ নাম : সোৰ্ম মুৰ্মু ঘৰ নং : 8৩ বয়স : 38 লিঙ্গ : মহিলা	KLM0184689 ফটো উপলব্ধ	212 নাম : চুম্কাঙ্গি সোৰেন স্বামীৰ নাম : মোনমহন মুৰ্মু ঘৰ নং : 8৩ বয়স : 32 লিঙ্গ : মহিলা	KLM0185157 ফটো উপলব্ধ	213 নাম : ঠাকুৰান বান্ধে স্বামীৰ নাম : চুনকা ঘৰ নং : 88 বয়স : 55 লিঙ্গ : মহিলা	KLM1356383 ফটো উপলব্ধ
214 নাম : লক্ষীৰাম মুৰ্মু পিতাৰ নাম : চুনকা ঘৰ নং : 88 বয়স : 39 লিঙ্গ : পুৰুষ	KLM1356394 ফটো উপলব্ধ	215 নাম : চামুয়েল মুৰ্মু পিতাৰ নাম : লেদেম ঘৰ নং : 8৫ বয়স : 46 লিঙ্গ : পুৰুষ	KLM1356441 ফটো উপলব্ধ	216 নাম : ৰমিলা মাৰ্ভি স্বামীৰ নাম : চামুয়েল ঘৰ নং : 8৫ বয়স : 43 লিঙ্গ : মহিলা	KLM1356452 ফটো উপলব্ধ
217 নাম : লক্ষি মুৰ্মু স্বামীৰ নাম : নানে ঘৰ নং : 8৬ বয়স : 60 লিঙ্গ : মহিলা	KLM1356474 ফটো উপলব্ধ	218 নাম : ৰবিন হাচদা পিতাৰ নাম : নানে হাচদা ঘৰ নং : 8৬ বয়স : 50 লিঙ্গ : পুৰুষ	KLM0193177 ফটো উপলব্ধ	219 নাম : বিমল হাসদা পিতাৰ নাম : নানে ঘৰ নং : 8৬ বয়স : 39 লিঙ্গ : পুৰুষ	KLM1356485 ফটো উপলব্ধ
220 নাম : সৰোজনী চৰেন স্বামীৰ নাম : বিমল ঘৰ নং : 8৬ বয়স : 35 লিঙ্গ : মহিলা	KLM1356496 ফটো উপলব্ধ	221 নাম : মাঝান হাচদা পিতাৰ নাম : নানে হাচদা ঘৰ নং : 8৬ বয়স : 28 লিঙ্গ : মহিলা	KLM0193888 ফটো উপলব্ধ	222 নাম : বিপু হাসদা পিতাৰ নাম : নানে হাসদা ঘৰ নং : 8৬ বয়স : 25 লিঙ্গ : পুৰুষ	KLM0659128 ফটো উপলব্ধ
223 নাম : কাৰ্মিলা চৰেন স্বামীৰ নাম : বিপু হাসদা ঘৰ নং : 46 বয়স : 21 লিঙ্গ : মহিলা	IZQ0149492 ফটো উপলব্ধ	224 নাম : মঙ্গল মূৰম পিতাৰ নাম : বাৰীসিং ঘৰ নং : 89 বয়স : 70 লিঙ্গ : পুৰুষ	KLM1356509 ফটো উপলব্ধ	225 নাম : মংগী কিস্ক স্বামীৰ নাম : মঙ্গল ঘৰ নং : 89 বয়স : 67 লিঙ্গ : মহিলা	KLM1356510 ফটো উপলব্ধ
226 নাম : বিমল মুৰ্মু পিতাৰ নাম : মঙ্গল মুৰ্মু ঘৰ নং : 89 বয়স : 32 লিঙ্গ : পুৰুষ	KLM0195248 ফটো উপলব্ধ	227 নাম : ৰাম মুৰ্মু পিতাৰ নাম : বাসু মুৰ্মু ঘৰ নং : 89 বয়স : 29 লিঙ্গ : পুৰুষ	KLM0195966 ফটো উপলব্ধ	228 নাম : ইলবিনা হাচদা স্বামীৰ নাম : ৰাম মুৰ্মু ঘৰ নং : 89 বয়স : 28 লিঙ্গ : মহিলা	KLM0196469 ফটো উপলব্ধ
229 নাম : কবিতা হাসদা স্বামীৰ নাম : বিমল মুৰ্মু ঘৰ নং : 47 বয়স : 26 লিঙ্গ : মহিলা	KLM5268461 ফটো উপলব্ধ	230 নাম : জয়ন্ত মাৰ্ভী পিতাৰ নাম : বেলে মাৰ্ভী বেলে মাৰ্ভী ঘৰ নং : 47 বয়স : 25 লিঙ্গ : পুৰুষ	KLM1422070 ফটো উপলব্ধ	231 নাম : দুলা চৰেন স্বামীৰ নাম : বাসু ঘৰ নং : 89ক বয়স : 65 লিঙ্গ : মহিলা	KLM1356543 ফটো উপলব্ধ
232 নাম : বিৰসিং মুৰ্মু পিতাৰ নাম : কৌকাৰাম মুৰ্মু ঘৰ নং : 8৮ বয়স : 28 লিঙ্গ : পুৰুষ	KLM0198168 ফটো উপলব্ধ	233 নাম : চম মুৰ্মু পিতাৰ নাম : কৌকাৰাম মুৰ্মু ঘৰ নং : 8৮ বয়স : 28 লিঙ্গ : পুৰুষ	KLM0585117 ফটো উপলব্ধ	234 নাম : লক্ষীৰাম হেমব্রম পিতাৰ নাম : গঙ্গৰাম ঘৰ নং : 8৯ বয়স : 44 লিঙ্গ : পুৰুষ	KLM1356634 ফটো উপলব্ধ
235 নাম : পৰেশ হেমব্রম পিতাৰ নাম : গঙ্গৰাম ঘৰ নং : 8৯ বয়স : 41 লিঙ্গ : পুৰুষ	KLM1356645 ফটো উপলব্ধ	236 নাম : মুনি মাৰ্ভী স্বামীৰ নাম : লক্ষীৰাম হেমব্রম ঘৰ নং : 8৯ বয়স : 37 লিঙ্গ : মহিলা	KLM2435883 ফটো উপলব্ধ	237 নাম : মুনিছা চৰেন স্বামীৰ নাম : পৰেশ হেমব্রম ঘৰ নং : 8৯ বয়স : 36 লিঙ্গ : মহিলা	KLM2435805 ফটো উপলব্ধ
238 নাম : চিদ্দা হেমব্রম পিতাৰ নাম : গঙ্গৰাম হেমব্রম ঘৰ নং : 8৯ বয়স : 32 লিঙ্গ : পুৰুষ	KLM2435872 ফটো উপলব্ধ	239 নাম : মাতি টুদ স্বামীৰ নাম : সিদ্দা হেমব্রম ঘৰ নং : 49 বয়স : 32 লিঙ্গ : মহিলা	KLM0485334 ফটো উপলব্ধ	240 নাম : ডেমান হাসদা পিতাৰ নাম : ভন্দে ঘৰ নং : ৫০ বয়স : 60 লিঙ্গ : পুৰুষ	KLM1356656 ফটো উপলব্ধ



241 নাম : বালে মূৰম স্বামীৰ নাম: ডোমান ঘৰ নং : ৫০ বয়স : 56 লিঙ্গ : মহিলা	KLM1356667 ফটো উপলব্ধ	242 নাম : ভন্দে হাসদা পিতাৰ নাম: ডোমান ঘৰ নং : ৫০ বয়স : 41 লিঙ্গ : পুৰুষ	KLM1356689 ফটো উপলব্ধ	243 নাম : মঞ্জলা চৰেণ স্বামীৰ নাম: ভন্দে হাচদা ঘৰ নং : ৫০ বয়স : 35 লিঙ্গ : মহিলা	KLM0203166 ফটো উপলব্ধ
244 নাম : ঠাকুৰ হাচদা পিতাৰ নাম: ডোমান হাচদা ঘৰ নং : ৫০ বয়স : 32 লিঙ্গ : পুৰুষ	KLM0203687 ফটো উপলব্ধ	245 নাম : মঞ্জলী মাউী স্বামীৰ নাম: ঠাকুৰ হাচদা ঘৰ নং : ৫০ বয়স : 30 লিঙ্গ : মহিলা	KLM0204149 ফটো উপলব্ধ	246 নাম : মঞ্জল হাচদা পিতাৰ নাম: ডোমান হাচদা ঘৰ নং : ৫০ বয়স : 30 লিঙ্গ : পুৰুষ	KLM0204156 ফটো উপলব্ধ
S 247 নাম : মালতী মাউী স্বামীৰ নাম: মঞ্জল হাচদা ঘৰ নং : ৫০ বয়স : 29 লিঙ্গ : মহিলা	KLM0204636 ফটো উপলব্ধ	248 নাম : সুমিলা টুডু স্বামীৰ নাম: বাবুৰাম মুৰ্মু ঘৰ নং : 50 বয়স : 29 লিঙ্গ : মহিলা	GJP6244479 ফটো উপলব্ধ	249 নাম : দেৱানু হাচদা পিতাৰ নাম: চুনু হাচদা ঘৰ নং : ৫০ বয়স : 28 লিঙ্গ : পুৰুষ	KLM0204776 ফটো উপলব্ধ
250 নাম : সুপল হেমব্ৰম পিতাৰ নাম: মোহন হেমব্ৰম ঘৰ নং : ৫০ বয়স : 28 লিঙ্গ : পুৰুষ	KLM0603530 ফটো উপলব্ধ	S 251 নাম : শিব চৰেণ পিতাৰ নাম: সোম ঘৰ নং : ৫৮ বয়স : 60 লিঙ্গ : পুৰুষ	KLM1356872 ফটো উপলব্ধ	252 নাম : দলিনা মুৰ্মা স্বামীৰ নাম: শিবু ঘৰ নং : ৫৮ বয়স : 55 লিঙ্গ : মহিলা	KLM1356883 ফটো উপলব্ধ
253 নাম : কাৰা মাউী পিতাৰ নাম: চুনৰা ঘৰ নং : ৫৯ বয়স : 46 লিঙ্গ : পুৰুষ	KLM1356894 ফটো উপলব্ধ	254 নাম : জুচিন্তা হেমব্ৰম স্বামীৰ নাম: কাৰা ঘৰ নং : ৫৯ বয়স : 43 লিঙ্গ : মহিলা	KLM1356907 ফটো উপলব্ধ	255 নাম : জুয়েল চৰেণ পিতাৰ নাম: মুনছি ঘৰ নং : ৫৯ক বয়স : 45 লিঙ্গ : পুৰুষ	KLM1356918 ফটো উপলব্ধ
256 নাম : চানি মুৰ্মা স্বামীৰ নাম: জুয়েল ঘৰ নং : ৫৯ক বয়স : 42 লিঙ্গ : মহিলা	KLM1356929 ফটো উপলব্ধ	257 নাম : মানজান বেছৰা স্বামীৰ নাম: মংগা ঘৰ নং : ৬০ বয়স : 75 লিঙ্গ : মহিলা	KLM1356941 ফটো উপলব্ধ	258 নাম : লক্ষীৰাম কিস্কু পিতাৰ নাম: মংগা ঘৰ নং : ৬০ বয়স : 60 লিঙ্গ : পুৰুষ	KLM1356952 ফটো উপলব্ধ
259 নাম : চুন কিস্কু মাতৃৰ নাম: মনজান বেচাৰ ঘৰ নং : 60 বয়স : 51 লিঙ্গ : পুৰুষ	KLM1271212 ফটো উপলব্ধ	260 নাম : ভায়াৰাম কি স্কু পিতাৰ নাম: মংগা ঘৰ নং : ৬০ বয়স : 50 লিঙ্গ : পুৰুষ	KLM1356974 ফটো উপলব্ধ	261 নাম : বালে মাৰ্জি স্বামীৰ নাম: লক্ষীৰাম ঘৰ নং : ৬০ বয়স : 50 লিঙ্গ : মহিলা	KLM1356963 ফটো উপলব্ধ
262 নাম : সুমিলা হেমব্ৰম স্বামীৰ নাম: ভায়াৰাম ঘৰ নং : ৬০ বয়স : 46 লিঙ্গ : মহিলা	KLM1356985 ফটো উপলব্ধ	263 নাম : সন্জিত হাচদা পিতাৰ নাম: সোমাই হাচদা ঘৰ নং : ৬০ বয়স : 38 লিঙ্গ : পুৰুষ	KLM0445098 ফটো উপলব্ধ	264 নাম : মাতি কিস্কু স্বামীৰ নাম: সন্জয় হাসদা ঘৰ নং : ৬০ বয়স : 27 লিঙ্গ : মহিলা	KLM0446146 ফটো উপলব্ধ
265 নাম : কৰ্মী মূৰম স্বামীৰ নাম: গুৰ্ভদা ঘৰ নং : ৬১ বয়স : 50 লিঙ্গ : মহিলা	KLM1357002 ফটো উপলব্ধ	266 নাম : দান্দ হাসদা পিতাৰ নাম: জেটা ঘৰ নং : ৬১ বয়স : 40 লিঙ্গ : পুৰুষ	KLM1357013 ফটো উপলব্ধ	267 নাম : লক্ষীৰাম হাচদা পিতাৰ নাম: জেটা হাচদা ঘৰ নং : ৬১ বয়স : 31 লিঙ্গ : পুৰুষ	KLM2436068 ফটো উপলব্ধ
268 নাম : পুতুল মাউী স্বামীৰ নাম: লক্ষীৰাম হাসদা ঘৰ নং : 61 বয়স : 26 লিঙ্গ : মহিলা	KLM0485300 ফটো উপলব্ধ	269 নাম : সুমিলা মুৰ্মা অন্যান্য: লোখীৰাম হাঁসদা ঘৰ নং : 61 বয়স : 25 লিঙ্গ : মহিলা	KLM1212026 ফটো উপলব্ধ	270 নাম : সীতা চৰেণ স্বামীৰ নাম: ডহাই ঘৰ নং : ৬২ বয়স : 60 লিঙ্গ : মহিলা	KLM1357035 ফটো উপলব্ধ



271 নাম : সিতা টুড স্বামীৰ নাম : সুফল ঘৰ নং : ৬২ বয়স : 42 লিঙ্গ : মহিলা	KLM1357057 ফটো উপলব্ধ	272 নাম : লক্ষী মাৰ্ভি পিতাৰ নাম : সুপল মাৰ্ভি ঘৰ নং : 62 বয়স : 22 লিঙ্গ : মহিলা	IZQ0133033 ফটো উপলব্ধ	273 নাম : ফুলমনি মাৰ্ভি পিতাৰ নাম : সুফল মাৰ্ভি ঘৰ নং : 62 বয়স : 19 লিঙ্গ : মহিলা	IZQ0122416 ফটো উপলব্ধ
274 নাম : বাম মাৰ্ভি পিতাৰ নাম : কুনু মাৰ্ভি ঘৰ নং : 63 বয়স : 25 লিঙ্গ : পুৰুষ	IZQ0116426 ফটো উপলব্ধ	275 নাম : ধোন মাৰ্ভি পিতাৰ নাম : চুনু মাৰ্ভি ঘৰ নং : 63 বয়স : 25 লিঙ্গ : পুৰুষ	IZQ0131896 ফটো উপলব্ধ	276 নাম : গোমিট মাৰ্ভি পিতাৰ নাম : চতো ঘৰ নং : ৬৪ বয়স : 60 লিঙ্গ : পুৰুষ	KLM1357080 ফটো উপলব্ধ
277 নাম : সুমিলা মুৰ্মা স্বামীৰ নাম : গোমিট ঘৰ নং : ৬৪ বয়স : 55 লিঙ্গ : মহিলা	KLM1357091 ফটো উপলব্ধ	278 নাম : ববীৰাম মাৰ্ভী পিতাৰ নাম : গোমীত মাৰ্ভী ঘৰ নং : ৬৪ বয়স : 29 লিঙ্গ : পুৰুষ	KLM0585448 ফটো উপলব্ধ	279 নাম : মানি মূৰম স্বামীৰ নাম : জিটু ঘৰ নং : ৬৫ বয়স : 55 লিঙ্গ : মহিলা	KLM1357115 ফটো উপলব্ধ
280 নাম : সাগাৰাম বেছৰা পিতাৰ নাম : ভায়াৰাম ঘৰ নং : ৬৫ বয়স : 50 লিঙ্গ : পুৰুষ	KLM1357126 ফটো উপলব্ধ	281 নাম : মাৰাং বেছৰা পিতাৰ নাম : জিতু বেছৰা ঘৰ নং : ৬৫ বয়স : 30 লিঙ্গ : পুৰুষ	KLM0303511 ফটো উপলব্ধ	282 নাম : মুংলি হেমব্রম স্বামীৰ নাম : মাৰাং বেছৰা ঘৰ নং : ৬৫ বয়স : 24 লিঙ্গ : মহিলা	KLM0698522 ফটো উপলব্ধ
283 নাম : চামুবেল কিস্ক পিতাৰ নাম : গোপিনী ঘৰ নং : ৬৬ বয়স : 80 লিঙ্গ : পুৰুষ	KLM1357182 ফটো উপলব্ধ	284 নাম : লিটা মূৰম পিতাৰ নাম : জিটু ঘৰ নং : ৬৬ বয়স : 52 লিঙ্গ : পুৰুষ	KLM1357137 ফটো উপলব্ধ	285 নাম : বানী কিস্ক স্বামীৰ নাম : লিধা মুৰ্ম ঘৰ নং : ৬৬ বয়স : 41 লিঙ্গ : মহিলা	KLM1357148 ফটো উপলব্ধ
286 নাম : জিটু মুৰ্ম পিতাৰ নাম : লিটা মুৰ্ম ঘৰ নং : ৬৬ বয়স : 31 লিঙ্গ : পুৰুষ	KLM2435985 ফটো উপলব্ধ	S 287 নাম : ৰোমিশ হেমব্রম স্বামীৰ নাম : জিটু মুৰ্ম ঘৰ নং : ৬৬ বয়স : 29 লিঙ্গ : মহিলা	KLM0235507 ফটো উপলব্ধ	288 নাম : ৰাইসেন মুৰ্ম পিতাৰ নাম : লেট মুৰ্ম ঘৰ নং : 66 বয়স : 26 লিঙ্গ : পুৰুষ	KLM1198316 ফটো উপলব্ধ
289 নাম : চাক্ৰ মুৰ্ম পিতাৰ নাম : লিধা মুৰ্ম ঘৰ নং : 66 বয়স : 24 লিঙ্গ : পুৰুষ	KLM1200252 ফটো উপলব্ধ	290 নাম : বনি হেমব্রম পিতাৰ নাম : লিধা মুৰ্ম ঘৰ নং : 66 বয়স : 24 লিঙ্গ : মহিলা	KLM1200278 ফটো উপলব্ধ	291 নাম : চুশীলা কিস্ক স্বামীৰ নাম : ৰাইসেন মুৰ্ম ঘৰ নং : 66 বয়স : 24 লিঙ্গ : মহিলা	KLM1202209 ফটো উপলব্ধ
292 নাম : বেঞ্জামিন চৰেন পিতাৰ নাম : মছে ঘৰ নং : 66ক বয়স : 56 লিঙ্গ : পুৰুষ	KLM9937535 ফটো উপলব্ধ	293 নাম : ৰিমলা কিস্ক স্বামীৰ নাম : বেঞ্জামিন ঘৰ নং : 66ক বয়স : 52 লিঙ্গ : মহিলা	KLM9937546 ফটো উপলব্ধ	294 নাম : মুখি কিস্ক স্বামীৰ নাম : গান্দু হাচদা ঘৰ নং : ৬৭ বয়স : 37 লিঙ্গ : মহিলা	KLM2436013 ফটো উপলব্ধ
295 নাম : গান্দু হাসদা স্বামীৰ নাম : দান্দু ঘৰ নং : ৬৭ বয়স : 36 লিঙ্গ : পুৰুষ	KLM1357217 ফটো উপলব্ধ	296 নাম : বাসন্তী চৰেন স্বামীৰ নাম : গান্দু হাচদা ঘৰ নং : ৬৭ বয়স : 31 লিঙ্গ : মহিলা	KLM2435929 ফটো উপলব্ধ	S 297 নাম : ডুবাই মাৰ্ভি পিতাৰ নাম : চতো মাৰ্ভি ঘৰ নং : ৬৮ বয়স : 66 লিঙ্গ : পুৰুষ	KLM1357228 ফটো উপলব্ধ
S 298 নাম : মিৰ মুৰ্ম স্বামীৰ নাম : ডুবাই মাৰ্ভি ঘৰ নং : ৬৮ বয়স : 60 লিঙ্গ : মহিলা	KLM1357239 ফটো উপলব্ধ	299 নাম : কান্দু মাৰ্ভী পিতাৰ নাম : ডুবাই মাৰ্ভী ঘৰ নং : ৬৮ বয়স : 38 লিঙ্গ : পুৰুষ	KLM0237446 ফটো উপলব্ধ	300 নাম : মাৰ্হিলা হেমব্রম স্বামীৰ নাম : চতো মাৰ্ভী ঘৰ নং : ৬৮ বয়স : 36 লিঙ্গ : মহিলা	KLM2435861 ফটো উপলব্ধ



301 নাম : লক্ষী মুৰ্মা স্বামীৰ নাম: কাঞ্চি মাৰ্ভী ঘৰ নং : ৬৮ বয়স : 30 লিঙ্গ : মহিলা	KLM0238048 ফটো উপলব্ধ	302 নাম : সিতা হাঁসদা অন্যান্য: দবাই মাৰ্ভী ঘৰ নং : ৬৮ বয়স : 24 লিঙ্গ : মহিলা	KLM0700682 ফটো উপলব্ধ	303 নাম : টিকাবাম হাসদা পিতাৰ নাম: মণ্ডল ঘৰ নং : ৬৯ বয়স : 52 লিঙ্গ : পুৰুষ	KLM1357251 ফটো উপলব্ধ
S 304 নাম : সুফল হাসদা পিতাৰ নাম: মণ্ডল ঘৰ নং : ৬৯ বয়স : 50 লিঙ্গ : পুৰুষ	KLM1357273 ফটো উপলব্ধ	305 নাম : মিৰ মাৰ্ভী স্বামীৰ নাম: টিকাবাম ঘৰ নং : ৬৯ বয়স : 48 লিঙ্গ : মহিলা	KLM1357262 ফটো উপলব্ধ	S 306 নাম : সিতা মুৰ্মা স্বামীৰ নাম: সুফল ঘৰ নং : ৬৯ বয়স : 45 লিঙ্গ : মহিলা	KLM1357284 ফটো উপলব্ধ
307 নাম : লিকেন হেমব্রম পিতাৰ নাম: চন্দ্ৰাই ঘৰ নং : ৭০ বয়স : 55 লিঙ্গ : পুৰুষ	KLM1357295 ফটো উপলব্ধ	308 নাম : চিংগা চুৰেন স্বামীৰ নাম: লিকেন ঘৰ নং : ৭০ বয়স : 50 লিঙ্গ : মহিলা	KLM1357308 ফটো উপলব্ধ	309 নাম : মানি কিস্ক স্বামীৰ নাম: লখৰু ঘৰ নং : ৭০ বয়স : 50 লিঙ্গ : মহিলা	KLM1357320 ফটো উপলব্ধ
310 নাম : পটুল সোৰেন মাতৃৰ নাম: সোবিকে মুৰ্মা ঘৰ নং : 71 বয়স : 35 লিঙ্গ : পুৰুষ	KLM1224559 ফটো উপলব্ধ	311 নাম : চান্দ্রাই হেমব্রম পিতাৰ নাম: লখৰু হেমব্রম ঘৰ নং : ৭১ বয়স : 30 লিঙ্গ : পুৰুষ	KLM2500176 ফটো উপলব্ধ	312 নাম : ফুলমনি টুডু স্বামীৰ নাম: চান্দ্রাই হেমব্রম ঘৰ নং : ৭১ বয়স : 28 লিঙ্গ : মহিলা	KLM0458828 ফটো উপলব্ধ
313 নাম : মনিকা হেমব্রম পিতাৰ নাম: অনু হেমব্রম ঘৰ নং : 71ক বয়স : 21 লিঙ্গ : মহিলা	IZQ0104943 ফটো উপলব্ধ	314 নাম : অন হেমব্রম পিতাৰ নাম: বত্ৰেশ্বৰ দৈমাৰী ঘৰ নং : ৭১ক বয়স : 50 লিঙ্গ : পুৰুষ	KLM1357331 ফটো উপলব্ধ	315 নাম : বাছি মাৰ্ভী স্বামীৰ নাম: অনু ঘৰ নং : ৭১ক বয়স : 46 লিঙ্গ : মহিলা	KLM1357342 ফটো উপলব্ধ
316 নাম : সোমাই চৰেণ পিতাৰ নাম: সুপল চৰেণ ঘৰ নং : ৭২ বয়স : 26 লিঙ্গ : পুৰুষ	KLM0585422 ফটো উপলব্ধ	317 নাম : ক্ৰেমেট মুৰ্মা পিতাৰ নাম: জাঁকিব ঘৰ নং : ৭৩ বয়স : 42 লিঙ্গ : পুৰুষ	KLM1357364 ফটো উপলব্ধ	318 নাম : ৰমেশ মুৰ্মা পিতাৰ নাম: জাঁকিব ঘৰ নং : ৭৩ বয়স : 39 লিঙ্গ : পুৰুষ	KLM1357375 ফটো উপলব্ধ
319 নাম : মনোজ মুৰ্মা পিতাৰ নাম: জাঁকিব ঘৰ নং : ৭৩ বয়স : 38 লিঙ্গ : পুৰুষ	KLM1357386 ফটো উপলব্ধ	320 নাম : চিনিলোতা মুৰ্মা স্বামীৰ নাম: মনোজ মুৰ্মা ঘৰ নং : ৭৩ বয়স : 32 লিঙ্গ : মহিলা	KLM2436057 ফটো উপলব্ধ	321 নাম : লক্ষী মাৰ্ভী স্বামীৰ নাম: ক্ৰেমেট মুৰ্মা ঘৰ নং : ৭৩ বয়স : 30 লিঙ্গ : মহিলা	KLM2435952 ফটো উপলব্ধ
322 নাম : মৃদলা সৰেন পিতাৰ নাম: ৰবেন সৰেন ঘৰ নং : 73 বয়স : 26 লিঙ্গ : মহিলা	KLM0485391 ফটো উপলব্ধ	323 নাম : মামণি সোৰেন পিতাৰ নাম: ৰবিন ঘৰ নং : 73 বয়স : 24 লিঙ্গ : মহিলা	KLM1201722 ফটো উপলব্ধ	324 নাম : সুইটি হেমব্রম পিতাৰ নাম: ৰঞ্জন হেমব্রম ঘৰ নং : 73 ক বয়স : 22 লিঙ্গ : মহিলা	KLM1203637 ফটো উপলব্ধ
325 নাম : ৰঞ্জন হেমব্রম পিতাৰ নাম: ৰাটন ঘৰ নং : ৭৩ক বয়স : 46 লিঙ্গ : পুৰুষ	KLM1357397 ফটো উপলব্ধ	326 নাম : ইলীজাবেদ মাৰ্ভী স্বামীৰ নাম: ৰঞ্জন ঘৰ নং : ৭৩ক বয়স : 42 লিঙ্গ : মহিলা	KLM1357400 ফটো উপলব্ধ	327 নাম : চিব টুডু পিতাৰ নাম: বাজৌল ঘৰ নং : ৭৪ বয়স : 46 লিঙ্গ : পুৰুষ	KLM2435736 ফটো উপলব্ধ
328 নাম : মঙ্গল টুডু পিতাৰ নাম: বাজৌল ঘৰ নং : ৭৪ বয়স : 42 লিঙ্গ : পুৰুষ	KLM2435769 ফটো উপলব্ধ	329 নাম : সীতা চৰেন স্বামীৰ নাম: জনা টুডু ঘৰ নং : ৭৫ বয়স : 67 লিঙ্গ : মহিলা	KLM2436035 ফটো উপলব্ধ	330 নাম : ইমানযেল টুডু পিতাৰ নাম: ৰবি ঘৰ নং : ৭৫ বয়স : 65 লিঙ্গ : পুৰুষ	KLM1357488 ফটো উপলব্ধ



331 নাম : ৰেমতী মাৰ্ভি স্বামীৰ নাম: ইমানুয়েল ঘৰ নং : ৭৫ বয়স : 60 লিঙ্গ : মহিলা	KLM1357499 ফটো উপলব্ধ	332 নাম : হিতি টুডু পিতাৰ নাম: ইমানুয়েল ঘৰ নং : ৭৫ বয়স : 38 লিঙ্গ : মহিলা	KLM1357502 ফটো উপলব্ধ	333 নাম : পোন চৰেন মাতৃৰ নাম: ফুলমনি মুৰ্মু ঘৰ নং : 75 বয়স : 37 লিঙ্গ : পুৰুষ	IZQ0108241 ফটো উপলব্ধ
334 নাম : সামীল টুডু পিতাৰ নাম: মানুৱেল টুডু ঘৰ নং : ৭৫ বয়স : 33 লিঙ্গ : পুৰুষ	KLM1359702 ফটো উপলব্ধ	335 নাম : জনা টুডু পিতাৰ নাম: মানুৱেল টুডু ঘৰ নং : ৭৫ বয়স : 30 লিঙ্গ : পুৰুষ	KLM2436046 ফটো উপলব্ধ	336 নাম : মনি টুডু পিতাৰ নাম: ম্যানুয়াল টুডু ঘৰ নং : 75 বয়স : 26 লিঙ্গ : পুৰুষ	IZQ0081232 ফটো উপলব্ধ
337 নাম : বাহামনী হাচদা পিতাৰ নাম: ইমানুয়েল টুডু ঘৰ নং : ৭৫ বয়স : 25 লিঙ্গ : মহিলা	KLM0607705 ফটো উপলব্ধ	338 নাম : লখিৰাম টুডু পিতাৰ নাম: মানুৱেল টুডু ঘৰ নং : ৭৫ বয়স : 25 লিঙ্গ : পুৰুষ	KLM0606400 ফটো উপলব্ধ	339 নাম : সুমিলা টুডু মাতৃৰ নাম: ফুলমনি মুৰ্মু ঘৰ নং : 75 বয়স : 23 লিঙ্গ : মহিলা	IZQ0108290 ফটো উপলব্ধ
340 নাম : ৰবী টুডু পিতাৰ নাম: ৰাম টুডু ঘৰ নং : ৭৫ক বয়স : 28 লিঙ্গ : পুৰুষ	KLM0694232 ফটো উপলব্ধ	341 নাম : ৰাজুতী হেমব্রম পিতাৰ নাম: ৰবী টুডু ঘৰ নং : ৭৫খ বয়স : 29 লিঙ্গ : মহিলা	KLM0585356 ফটো উপলব্ধ	342 নাম : বাজু টুডু পিতাৰ নাম: ৰবি ঘৰ নং : ৭৫ক বয়স : 46 লিঙ্গ : পুৰুষ	KLM1357524 ফটো উপলব্ধ
343 নাম : ৰাম টুডু পিতাৰ নাম: ৰবি ঘৰ নং : ৭৫খ বয়স : 44 লিঙ্গ : পুৰুষ	KLM1357546 ফটো উপলব্ধ	344 নাম : লক্ষি চৰেন স্বামীৰ নাম: বাজু ঘৰ নং : ৭৫ক বয়স : 42 লিঙ্গ : মহিলা	KLM1357535 ফটো উপলব্ধ	345 নাম : পুলমনি মবমু স্বামীৰ নাম: ৰাম ঘৰ নং : ৭৫খ বয়স : 41 লিঙ্গ : মহিলা	KLM1357557 ফটো উপলব্ধ
346 নাম : ৰামৰাই চৰেন পিতাৰ নাম: ডুমা ঘৰ নং : ৭৬ বয়স : 48 লিঙ্গ : পুৰুষ	KLM1357568 ফটো উপলব্ধ	347 নাম : বাহা মুৰ্মু স্বামীৰ নাম: ৰামৰাই ঘৰ নং : ৭৬ বয়স : 44 লিঙ্গ : মহিলা	KLM1357579 ফটো উপলব্ধ	348 নাম : নিকুদিমুচ চৰেন পিতাৰ নাম: ৰামৰায় চৰেন ঘৰ নং : ৭৬ বয়স : 25 লিঙ্গ : পুৰুষ	KLM0585257 ফটো উপলব্ধ
349 নাম : বেনেডীক সোৰেন মাতৃৰ নাম: পৌলিনা টুডু ঘৰ নং : ৭৬ক বয়স : 25 লিঙ্গ : পুৰুষ	KLM0696344 ফটো উপলব্ধ	350 নাম : পাউলিনা টুডু স্বামীৰ নাম: ভাৰত ঘৰ নং : ৭৬ক বয়স : 42 লিঙ্গ : মহিলা	KLM1357637 ফটো উপলব্ধ	351 নাম : চিদৌ মুৰ্মু পিতাৰ নাম: ফ্ৰিচিচিন ঘৰ নং : ৭৭ বয়স : 40 লিঙ্গ : পুৰুষ	KLM1357660 ফটো উপলব্ধ
352 নাম : ৰমিলা হাসদা পিতাৰ নাম: মঞ্জল হাসদা ঘৰ নং : ৭৭ বয়স : 31 লিঙ্গ : মহিলা	KLM1359735 ফটো উপলব্ধ	353 নাম : সাকাই মুৰ্মু পিতাৰ নাম: ফ্ৰাঞ্চিস মুৰ্মু ঘৰ নং : ৭৭ বয়স : 25 লিঙ্গ : পুৰুষ	KLM0585489 ফটো উপলব্ধ	354 নাম : সুমিত্ৰা মাৰ্ভি পিতাৰ নাম: বিশ্বনাথ মাৰ্ভি ঘৰ নং : 78ক বয়স : 21 লিঙ্গ : মহিলা	IZQ0112565 ফটো উপলব্ধ
355 নাম : বিশ্বনাথ মাৰ্ভি পিতাৰ নাম: চন্দন মাৰ্ভি ঘৰ নং : ৭৮ক বয়স : 47 লিঙ্গ : পুৰুষ	KLM1357682 ফটো উপলব্ধ	356 নাম : শুকুৰমনি টুডু স্বামীৰ নাম: বিশ্বনাথ ঘৰ নং : ৭৮ক বয়স : 42 লিঙ্গ : মহিলা	KLM1357693 ফটো উপলব্ধ	357 নাম : খাৰা হাসদা পিতাৰ নাম: লক্ষীৰাম ঘৰ নং : ৭৯ বয়স : 55 লিঙ্গ : পুৰুষ	KLM1357706 ফটো উপলব্ধ
358 নাম : মিৰ্জা বেছৰা স্বামীৰ নাম: কাৰা ঘৰ নং : ৭৯ বয়স : 50 লিঙ্গ : মহিলা	KLM1357717 ফটো উপলব্ধ	359 নাম : মছে হাচদা পিতাৰ নাম: খাৰা হাচদা ঘৰ নং : ৭৯ বয়স : 25 লিঙ্গ : মহিলা	KLM0585158 ফটো উপলব্ধ	360 নাম : ৰবীন হাচদা পিতাৰ নাম: খাৰা হাচদা ঘৰ নং : ৭৯ বয়স : 25 লিঙ্গ : পুৰুষ	KLM0585224 ফটো উপলব্ধ

বিধানসভা সমষ্টিৰ নম্বৰ আৰু নাম : 19-চিদলী চিৰাং
অংশৰ নম্বৰ আৰু নাম : 1-জাওলিয়াবাৰী

<p>S 361</p> <p>নাম : ডুগুৰ হাসদা পিতাৰ নাম: বিৰেন্দ্ৰ ঘৰ নং : ৭৯খ বয়স : 70 লিঙ্গ : পুৰুষ</p> <p>ফটো উপলব্ধ</p>	KLM1357751	<p>362</p> <p>নাম : সিতা মাৰ্ভি স্বামীৰ নাম: ভুগু ঘৰ নং : ৭৯খ বয়স : 66 লিঙ্গ : মহিলা</p> <p>ফটো উপলব্ধ</p>	KLM1357762	<p>363</p> <p>নাম : বাম মুৰম পিতাৰ নাম: বাণ্ডু ঘৰ নং : ৮০ বয়স : 60 লিঙ্গ : পুৰুষ</p> <p>ফটো উপলব্ধ</p>	KLM1357773
<p>364</p> <p>নাম : সীতা কিকু স্বামীৰ নাম: বাম ঘৰ নং : ৮০ বয়স : 56 লিঙ্গ : মহিলা</p> <p>ফটো উপলব্ধ</p>	KLM1357784	<p>365</p> <p>নাম : বাণ্ডুনাথ মুৰ্মু পিতাৰ নাম: বাম ঘৰ নং : ৮০ বয়স : 39 লিঙ্গ : পুৰুষ</p> <p>ফটো উপলব্ধ</p>	KLM1357795	<p>366</p> <p>নাম : কালীদাস মুৰ্মু পিতাৰ নাম: বাম মুৰ্মু ঘৰ নং : ৮০ বয়স : 31 লিঙ্গ : পুৰুষ</p> <p>ফটো উপলব্ধ</p>	KLM0257097
<p>367</p> <p>নাম : চিমতী হাসদা স্বামীৰ নাম: কালীদাস মুৰ্মু ঘৰ নং : ৮০ বয়স : 30 লিঙ্গ : মহিলা</p> <p>ফটো উপলব্ধ</p>	KLM0700187	<p>368</p> <p>নাম : জেটা মাৰ্ভি পিতাৰ নাম: চতো ঘৰ নং : ৮০ বয়স : 60 লিঙ্গ : পুৰুষ</p> <p>ফটো উপলব্ধ</p>	KLM1357808	<p>S 369</p> <p>নাম : পানো পাউৰীয়া স্বামীৰ নাম: জেটা ঘৰ নং : ৮০ বয়স : 56 লিঙ্গ : মহিলা</p> <p>ফটো উপলব্ধ</p>	KLM1357819
<p>370</p> <p>নাম : চটো মাৰ্ভি পিতাৰ নাম: জেটা মাৰ্ভি ঘৰ নং : ৮১ বয়স : 39 লিঙ্গ : পুৰুষ</p> <p>ফটো উপলব্ধ</p>	KLM2435781	<p>371</p> <p>নাম : সুমিলা টুডু স্বামীৰ নাম: চটো মাৰ্ভি ঘৰ নং : ৮১ বয়স : 34 লিঙ্গ : মহিলা</p> <p>ফটো উপলব্ধ</p>	KLM2435850	<p>372</p> <p>নাম : জোহোন মাৰ্ভি পিতাৰ নাম: জেটা মাৰ্ভি ঘৰ নং : 81 বয়স : 25 লিঙ্গ : পুৰুষ</p> <p>ফটো উপলব্ধ</p>	KLM1198092
<p>373</p> <p>নাম : মিৰ হেমব্রম স্বামীৰ নাম: জোহোন মাৰ্ভি ঘৰ নং : 81 বয়স : 23 লিঙ্গ : মহিলা</p> <p>ফটো উপলব্ধ</p>	IZQ0168013	<p>374</p> <p>নাম : সকা টুডু স্বামীৰ নাম: কাদৰু ঘৰ নং : ৮১ক বয়স : 58 লিঙ্গ : মহিলা</p> <p>ফটো উপলব্ধ</p>	KLM1357853	<p>375</p> <p>নাম : বদান মাৰ্ভি পিতাৰ নাম: চতো ঘৰ নং : ৮১খ বয়স : 46 লিঙ্গ : পুৰুষ</p> <p>ফটো উপলব্ধ</p>	KLM1357864
<p>376</p> <p>নাম : চতো মাৰ্ভি পিতাৰ নাম: কাদৰু ঘৰ নং : ৮১ক বয়স : 40 লিঙ্গ : পুৰুষ</p> <p>ফটো উপলব্ধ</p>	KLM1357820	<p>377</p> <p>নাম : লিলি হেমব্রম স্বামীৰ নাম: চতো মাৰ্ভি ঘৰ নং : ৮১ক বয়স : 32 লিঙ্গ : মহিলা</p> <p>ফটো উপলব্ধ</p>	KLM2435894	<p>378</p> <p>নাম : আৰতী হেমব্রম স্বামীৰ নাম: হোপনা মাৰ্ভি ঘৰ নং : ৮১ক বয়স : 30 লিঙ্গ : মহিলা</p> <p>ফটো উপলব্ধ</p>	KLM0471375
<p>379</p> <p>নাম : হোপনা মাৰ্ভি মাতৃৰ নাম: সকা টুডু ঘৰ নং : ৮১ক বয়স : 29 লিঙ্গ : পুৰুষ</p> <p>ফটো উপলব্ধ</p>	KLM0471599	<p>S 380</p> <p>নাম : হাৰমা টুডু পিতাৰ নাম: গুণ্ডু ঘৰ নং : ৮২ বয়স : 72 লিঙ্গ : পুৰুষ</p> <p>ফটো উপলব্ধ</p>	KLM1357886	<p>381</p> <p>নাম : গাল চৰেন পিতাৰ নাম: সুনিৰাম চৰেন ঘৰ নং : 82খ বয়স : 67 লিঙ্গ : পুৰুষ</p> <p>ফটো উপলব্ধ</p>	IZQ0118216
<p>382</p> <p>নাম : হিৰামতী টুডু পিতাৰ নাম: হাৰমা ঘৰ নং : ৮২ বয়স : 45 লিঙ্গ : মহিলা</p> <p>ফটো উপলব্ধ</p>	KLM1357897	<p>383</p> <p>নাম : দীলিপ কুমাৰ টুডু পিতাৰ নাম: হাৰমা ঘৰ নং : ৮২ বয়স : 43 লিঙ্গ : পুৰুষ</p> <p>ফটো উপলব্ধ</p>	KLM1357900	<p>384</p> <p>নাম : কান্তেশ্বৰ টুডু পিতাৰ নাম: হাৰমা ঘৰ নং : ৮২ বয়স : 41 লিঙ্গ : পুৰুষ</p> <p>ফটো উপলব্ধ</p>	KLM1357911
<p>385</p> <p>নাম : সমৰেন্দ্ৰ টুডু পিতাৰ নাম: হাৰমা ঘৰ নং : ৮২ বয়স : 39 লিঙ্গ : পুৰুষ</p> <p>ফটো উপলব্ধ</p>	KLM1357922	<p>386</p> <p>নাম : বাহামণী টুডু পিতাৰ নাম: হাৰমা টুডু ঘৰ নং : ৮২ বয়স : 34 লিঙ্গ : মহিলা</p> <p>ফটো উপলব্ধ</p>	KLM1357944	<p>387</p> <p>নাম : চালোনী হেমব্রম স্বামীৰ নাম: কান্তেশ্বৰ টুডু ঘৰ নং : ৮২ বয়স : 30 লিঙ্গ : মহিলা</p> <p>ফটো উপলব্ধ</p>	KLM0698837
<p>388</p> <p>নাম : সোৰেন টুডু পিতাৰ নাম: হাৰমা টুডু ঘৰ নং : ৮২ বয়স : 29 লিঙ্গ : পুৰুষ</p> <p>ফটো উপলব্ধ</p>	KLM0259606	<p>389</p> <p>নাম : বিটি চৰেন স্বামীৰ নাম: দীলিপ কুমাৰ টুডু ঘৰ নং : 82 বয়স : 29 লিঙ্গ : মহিলা</p> <p>ফটো উপলব্ধ</p>	KLM0485151	<p>390</p> <p>নাম : ফুলমনি হাসদা স্বামীৰ নাম: সমৰেন্দ্ৰ টুডু ঘৰ নং : 82 বয়স : 26 লিঙ্গ : মহিলা</p> <p>ফটো উপলব্ধ</p>	IZQ0172064

বিধানসভা সমষ্টিৰ নম্বৰ আৰু নাম : 19-চিদলী চিৰাং
অংশৰ নম্বৰ আৰু নাম : 1-জাওলিয়াবাৰী

391 নাম : সোনা চৰেন স্বামীৰ নাম : বাম ঘৰ নং : ৮৩ বয়স : 55 লিঙ্গ : মহিলা	KLM1357955 ফটো উপলব্ধ	392 নাম : দুৰ্গা টুডু পিতাৰ নাম : বাম ঘৰ নং : ৮৩ বয়স : 41 লিঙ্গ : পুৰুষ	KLM1357966 ফটো উপলব্ধ	393 নাম : জয়ন্তী টুডু পিতাৰ নাম : বাম ঘৰ নং : ৮৩ বয়স : 39 লিঙ্গ : মহিলা	KLM1357977 ফটো উপলব্ধ
394 নাম : লক্ষী মাউী স্বামীৰ নাম : দুৰ্গা টুডু ঘৰ নং : ৮৩ বয়স : 35 লিঙ্গ : মহিলা	KLM0260356 ফটো উপলব্ধ	395 নাম : ভোজ টুডু পিতাৰ নাম : বাম টুডু ঘৰ নং : ৮৩ বয়স : 31 লিঙ্গ : পুৰুষ	KLM1359713 ফটো উপলব্ধ	396 নাম : ফিলিপ চৰেন পিতাৰ নাম : দাউদ সৰেন ঘৰ নং : ৮৪ বয়স : 56 লিঙ্গ : পুৰুষ	KLM1357988 ফটো উপলব্ধ
397 নাম : দ্বীনামায়া মুৰ্মা স্বামীৰ নাম : ফিলিপ সৰেন ঘৰ নং : ৮৪ বয়স : 46 লিঙ্গ : মহিলা	KLM1357999 ফটো উপলব্ধ	398 নাম : বোলীনা চৰেন পিতাৰ নাম : ফিলিপ চৰেন ঘৰ নং : ৮৪ বয়স : 26 লিঙ্গ : মহিলা	KLM0485094 ফটো উপলব্ধ	399 নাম : কেপাহু চৰেন পিতাৰ নাম : ফিলিপ চৰেন ঘৰ নং : ৮৪ বয়স : 23 লিঙ্গ : পুৰুষ	KLM1230655 ফটো উপলব্ধ
400 নাম : চুমি টুডু স্বামীৰ নাম : গাব্ৰিয়েল ঘৰ নং : ৮৪ক বয়স : 42 লিঙ্গ : মহিলা	KLM1358016 ফটো উপলব্ধ	401 নাম : গাব্ৰিয়েল চৰেন পিতাৰ নাম : দাউদ ঘৰ নং : ৮৪ক বয়স : 37 লিঙ্গ : পুৰুষ	KLM1358005 ফটো উপলব্ধ	402 নাম : সুফল টুডু পিতাৰ নাম : মাৰ্বি ঘৰ নং : ৮৫ বয়স : 54 লিঙ্গ : পুৰুষ	KLM1358027 ফটো উপলব্ধ
403 নাম : মনিকা চৰেন স্বামীৰ নাম : সুফল ঘৰ নং : ৮৫ বয়স : 50 লিঙ্গ : মহিলা	KLM1358038 ফটো উপলব্ধ	404 নাম : এনোছ টুডু পিতাৰ নাম : সুফল টুডু ঘৰ নং : ৮৫ বয়স : 32 লিঙ্গ : পুৰুষ	KLM0263558 ফটো উপলব্ধ	405 নাম : বাহা চৰেন স্বামীৰ নাম : তলং ঘৰ নং : ৮৬ বয়স : 55 লিঙ্গ : মহিলা	KLM1358050 ফটো উপলব্ধ
406 নাম : চিমন কিস্ক পিতাৰ নাম : তলং ঘৰ নং : ৮৬ বয়স : 40 লিঙ্গ : পুৰুষ	KLM1358049 ফটো উপলব্ধ	407 নাম : বসোন্টা মুৰ্ম স্বামীৰ নাম : মোসে কিস্ক ঘৰ নং : ৮৭ বয়স : 33 লিঙ্গ : মহিলা	KLM1271154 ফটো উপলব্ধ	408 নাম : মছে কিস্ক পিতাৰ নাম : বাগাড কিস্ক ঘৰ নং : ৮৭ বয়স : 30 লিঙ্গ : পুৰুষ	KLM0585547 ফটো উপলব্ধ
409 নাম : জোহোন কিস্ক পিতাৰ নাম : বাগাড কিস্ক ঘৰ নং : ৮৭ বয়স : 21 লিঙ্গ : পুৰুষ	IZQ0135871 ফটো উপলব্ধ	410 নাম : চালকু হাসদা পিতাৰ নাম : লক্ষী বাম ঘৰ নং : ৯১ বয়স : 56 লিঙ্গ : পুৰুষ	KLM1358152 ফটো উপলব্ধ	411 নাম : নিৰ্মলা মুৰমু অন্যান্য : চালকু ঘৰ নং : ৯১ বয়স : 51 লিঙ্গ : মহিলা	KLM1358163 ফটো উপলব্ধ
412 নাম : সুচানা হাসদা পিতাৰ নাম : চালকু ঘৰ নং : ৯১ বয়স : 39 লিঙ্গ : পুৰুষ	KLM1358174 ফটো উপলব্ধ	413 নাম : হেলেনা হাসদা পিতাৰ নাম : শালখু হাসদা ঘৰ নং : ৯১ বয়স : 32 লিঙ্গ : মহিলা	KLM1359724 ফটো উপলব্ধ	S 414 নাম : মঞ্জলা হাচদা পিতাৰ নাম : ছালখু হাচদা ঘৰ নং : ৯১ বয়স : 30 লিঙ্গ : মহিলা	KLM0272476 ফটো উপলব্ধ
415 নাম : লাছাৰ হাচদা পিতাৰ নাম : চালকু হাচদা ঘৰ নং : ৯১ বয়স : 26 লিঙ্গ : পুৰুষ	KLM0585497 ফটো উপলব্ধ	416 নাম : কৰ্ণেল মুৰমু পিতাৰ নাম : ইমানুয়েল ঘৰ নং : ৯২ বয়স : 67 লিঙ্গ : পুৰুষ	KLM1358185 ফটো উপলব্ধ	417 নাম : বৰ্জিতা হাসদা স্বামীৰ নাম : মাৰ্টিন ঘৰ নং : ৯২ বয়স : 43 লিঙ্গ : মহিলা	KLM1358210 ফটো উপলব্ধ
418 নাম : মাৰ্টিন মুৰ্মা পিতাৰ নাম : কৰ্ণেল ঘৰ নং : ৯২ বয়স : 39 লিঙ্গ : পুৰুষ	KLM1358209 ফটো উপলব্ধ	S 419 নাম : মঞ্জলা মুৰ্মা পিতাৰ নাম : কৰ্ণেল মুৰ্মা ঘৰ নং : ৯২ বয়স : 30 লিঙ্গ : মহিলা	KLM2436079 ফটো উপলব্ধ	420 নাম : থোমাছ মুৰ্মা পিতাৰ নাম : ইমানুয়েল ঘৰ নং : ৯২ বয়স : 62 লিঙ্গ : পুৰুষ	KLM1358221 ফটো উপলব্ধ



421 নাম : নোহা হেমব্রম স্বামীৰ নাম: টমাছ ঘৰ নং : ৯৩ বয়স : 58 লিঙ্গ : মহিলা	KLM1358232 ফটো উপলব্ধ	422 নাম : মাথিয়াস মুৰ্মু পিতাৰ নাম: ছোমিছ মুৰ্মু ঘৰ নং : ৯৩ বয়স : 31 লিঙ্গ : পুৰুষ	KLM2435996 ফটো উপলব্ধ	423 নাম : সনমুনি হেমব্রম স্বামীৰ নাম: মাথিয়াছ মুৰ্মু ঘৰ নং : ৯৩ বয়স : 27 লিঙ্গ : মহিলা	KLM0585141 ফটো উপলব্ধ
424 নাম : জিৰজ মুৰ্মু পিতাৰ নাম: ইমানুয়েল ঘৰ নং : ৯৪ বয়স : 48 লিঙ্গ : পুৰুষ	KLM1358243 ফটো উপলব্ধ	425 নাম : আলকা মুৰ্মু পিতাৰ নাম: ইমানুয়েল ঘৰ নং : ৯৪ বয়স : 44 লিঙ্গ : মহিলা	KLM1358254 ফটো উপলব্ধ	426 নাম : বাহামনি হাচদা স্বামীৰ নাম: জিৰজ মুৰ্মু ঘৰ নং : ৯৪ বয়স : 31 লিঙ্গ : মহিলা	KLM2500198 ফটো উপলব্ধ
427 নাম : মনিকা মুৰ্মু স্বামীৰ নাম: সন্তোশ ঘৰ নং : ৯৫ বয়স : 42 লিঙ্গ : মহিলা	KLM1358276 ফটো উপলব্ধ	428 নাম : সন্তোস হাসদা পিতাৰ নাম: মনু ঘৰ নং : ৯৫ বয়স : 40 লিঙ্গ : পুৰুষ	KLM1358265 ফটো উপলব্ধ	429 নাম : দেবান টুড পিতাৰ নাম: বাবু ঘৰ নং : ৯৬ বয়স : 38 লিঙ্গ : পুৰুষ	KLM1358301 ফটো উপলব্ধ
430 নাম : হাবেল টুড পিতাৰ নাম: বাবু টুড ঘৰ নং : 96 বয়স : 25 লিঙ্গ : পুৰুষ	KLM1200104 ফটো উপলব্ধ	431 নাম : কান্দন মুৰমু পিতাৰ নাম: জিটু ঘৰ নং : ৯৭ বয়স : 48 লিঙ্গ : পুৰুষ	KLM1358334 ফটো উপলব্ধ	432 নাম : বন্তেশ্বৰ মুৰমু পিতাৰ নাম: জিটু ঘৰ নং : ৯৭ বয়স : 46 লিঙ্গ : পুৰুষ	KLM1358312 ফটো উপলব্ধ
433 নাম : বহুমিৰি চৰেন স্বামীৰ নাম: বন্তেশ্বৰ ঘৰ নং : ৯৭ বয়স : 42 লিঙ্গ : মহিলা	KLM1358323 ফটো উপলব্ধ	434 নাম : ভাগমট মুৰ্মু পিতাৰ নাম: জিটু ঘৰ নং : ৯৭ক বয়স : 50 লিঙ্গ : পুৰুষ	KLM1358345 ফটো উপলব্ধ	435 নাম : সুফল মুৰ্মু পিতাৰ নাম: জিটু ঘৰ নং : ৯৭খ বয়স : 48 লিঙ্গ : পুৰুষ	KLM1358378 ফটো উপলব্ধ
436 নাম : শ্যামি মাউ স্বামীৰ নাম: ভাগমট ঘৰ নং : ৯৭ক বয়স : 44 লিঙ্গ : মহিলা	KLM1358356 ফটো উপলব্ধ	437 নাম : বাচিলীয়চ মুৰ্মু পিতাৰ নাম: ভাগমতি মুৰ্মু ঘৰ নং : ৯৭ক বয়স : 34 লিঙ্গ : পুৰুষ	KLM2435838 ফটো উপলব্ধ	S 438 নাম : ধন মাউ পিতাৰ নাম: জিতাৰাই ঘৰ নং : ৯৮ বয়স : 82 লিঙ্গ : পুৰুষ	KLM1358458 ফটো উপলব্ধ
439 নাম : গনেশ মাউ পিতাৰ নাম: লাচু ঘৰ নং : ৯৮ বয়স : 80 লিঙ্গ : পুৰুষ	KLM1358389 ফটো উপলব্ধ	S 440 নাম : মনী হেমব্রম স্বামীৰ নাম: ধন ঘৰ নং : ৯৮ বয়স : 79 লিঙ্গ : মহিলা	KLM1358469 ফটো উপলব্ধ	441 নাম : শুকৰমনি মুৰমু স্বামীৰ নাম: গনেশ ঘৰ নং : ৯৮ বয়স : 78 লিঙ্গ : মহিলা	KLM1358390 ফটো উপলব্ধ
S 442 নাম : নাৰসিং হেমব্রম পিতাৰ নাম: সুফল ঘৰ নং : ৯৮ বয়স : 70 লিঙ্গ : পুৰুষ	KLM1358549 ফটো উপলব্ধ	443 নাম : ময়রা মুৰমু পিতাৰ নাম: ছাঁকীলা মুৰমু ঘৰ নং : ৯৮ বয়স : 60 লিঙ্গ : পুৰুষ	KLM1358403 ফটো উপলব্ধ	S 444 নাম : মোহন হেমব্রম পিতাৰ নাম: সুফল ঘৰ নং : ৯৮ বয়স : 57 লিঙ্গ : পুৰুষ	KLM1358505 ফটো উপলব্ধ
S 445 নাম : কবিতা মুৰ্মু স্বামীৰ নাম: মোহন ঘৰ নং : ৯৮ বয়স : 53 লিঙ্গ : মহিলা	KLM1358516 ফটো উপলব্ধ	S 446 নাম : দলী মাউ স্বামীৰ নাম: লক্ষ্মীৰাম ঘৰ নং : ৯৮ বয়স : 52 লিঙ্গ : মহিলা	KLM1358481 ফটো উপলব্ধ	447 নাম : লাচিত মাউ পিতাৰ নাম: গনেশ ঘৰ নং : ৯৮ বয়স : 46 লিঙ্গ : পুৰুষ	KLM1358436 ফটো উপলব্ধ
S 448 নাম : সুফল মাউ পিতাৰ নাম: ধন ঘৰ নং : ৯৮ বয়স : 45 লিঙ্গ : পুৰুষ	KLM1358561 ফটো উপলব্ধ	449 নাম : ডুলাৰ চৰেন স্বামীৰ নাম: লাচিত ঘৰ নং : ৯৮ বয়স : 42 লিঙ্গ : মহিলা	KLM1358447 ফটো উপলব্ধ	450 নাম : হৰিচন্দ্র মাউ পিতাৰ নাম: গনেশ ঘৰ নং : ৯৮ বয়স : 40 লিঙ্গ : পুৰুষ	KLM1358414 ফটো উপলব্ধ



<p>S 451 KLM1358572</p> <p>নাম : মনী মৰ্ম্ম স্বামীৰ নাম: সুফল ঘৰ নং : ৯৮ বয়স : 40 লিঙ্গ : মহিলা</p> <p>ফটো উপলব্ধ</p>	<p>S 452 KLM1358425</p> <p>নাম : বিমলা মাৰ্জী পিতাৰ নাম: গণেশ ঘৰ নং : ৯৮ বয়স : 38 লিঙ্গ : মহিলা</p> <p>ফটো উপলব্ধ</p>	<p>453 KLM2435941</p> <p>নাম : ললিত মাৰ্জী পিতাৰ নাম: গণেশ মাৰ্জী ঘৰ নং : ৯৮ বয়স : 32 লিঙ্গ : পুৰুষ</p> <p>ফটো উপলব্ধ</p>
<p>454 KLM1532282</p> <p>নাম : মণিকা হেমব্রম পিতাৰ নাম: লোখীৰাম হেমব্রম ঘৰ নং : 98 বয়স : 32 লিঙ্গ : মহিলা</p> <p>ফটো উপলব্ধ</p>	<p>455 KLM2436002</p> <p>নাম : বাহা হেমব্রম স্বামীৰ নাম: হৰিচন্দ্র মাৰ্জী ঘৰ নং : ৯৮ বয়স : 31 লিঙ্গ : মহিলা</p> <p>ফটো উপলব্ধ</p>	<p>456 KLM2435930</p> <p>নাম : বানী হাচদা স্বামীৰ নাম: ললিত মাৰ্জী ঘৰ নং : ৯৮ বয়স : 31 লিঙ্গ : মহিলা</p> <p>ফটো উপলব্ধ</p>
<p>457 KLM0280495</p> <p>নাম : জিত্ৰাই মাৰ্জী পিতাৰ নাম: ধনু মাৰ্জী ঘৰ নং : ৯৮ বয়স : 29 লিঙ্গ : পুৰুষ</p> <p>ফটো উপলব্ধ</p>	<p>458 IZQ0106997</p> <p>নাম : অমিত মাৰ্জী পিতাৰ নাম: লাচিত মাৰ্জী ঘৰ নং : 98 বয়স : 20 লিঙ্গ : পুৰুষ</p> <p>ফটো উপলব্ধ</p>	<p>S 459 KLM1358641</p> <p>নাম : মঙ্গল টুডু পিতাৰ নাম: কান্দন ঘৰ নং : ৯৮ বয়স : ৩৩ লিঙ্গ : পুৰুষ</p> <p>ফটো উপলব্ধ</p>
<p>S 460 KLM1358652</p> <p>নাম : সখাথৌ হেমব্রম স্বামীৰ নাম: মঙ্গল ঘৰ নং : ৯৮ বয়স : 70 লিঙ্গ : মহিলা</p> <p>ফটো উপলব্ধ</p>	<p>S 461 KLM1358710</p> <p>নাম : মঙ্গল মূৰ্ম্ম পিতাৰ নাম: বালে ঘৰ নং : ৯৮ বয়স : 66 লিঙ্গ : পুৰুষ</p> <p>ফটো উপলব্ধ</p>	<p>S 462 KLM1358721</p> <p>নাম : সমী মাৰ্জী স্বামীৰ নাম: মঙ্গল ঘৰ নং : ৯৮ বয়স : 63 লিঙ্গ : মহিলা</p> <p>ফটো উপলব্ধ</p>
<p>S 463 KLM1358743</p> <p>নাম : বালে মৰ্ম্ম পিতাৰ নাম: মঙ্গল ঘৰ নং : ৯৮ বয়স : 45 লিঙ্গ : পুৰুষ</p> <p>ফটো উপলব্ধ</p>	<p>464 KLM1358776</p> <p>নাম : সুৰেশ হাসদাক পিতাৰ নাম: লক্ষীৰাম ঘৰ নং : ৯৯ বয়স : 45 লিঙ্গ : পুৰুষ</p> <p>ফটো উপলব্ধ</p>	<p>465 KLM2436024</p> <p>নাম : নিলিমা মূৰ্ম্ম স্বামীৰ নাম: সুৰেশ হাচদা ঘৰ নং : ৯৯ বয়স : 38 লিঙ্গ : মহিলা</p> <p>ফটো উপলব্ধ</p>
<p>S 466 KLM0585513</p> <p>নাম : টাকান টুডু স্বামীৰ নাম: মংগল হাসদাক ঘৰ নং : ৯৯ বয়স : 27 লিঙ্গ : মহিলা</p> <p>ফটো উপলব্ধ</p>	<p>467 KLM1194224</p> <p>নাম : ববিৰাম হাসদা পিতাৰ নাম: তালীৰাম হাসদা ঘৰ নং : 99 বয়স : 23 লিঙ্গ : পুৰুষ</p> <p>ফটো উপলব্ধ</p>	<p>468 KLM5267455</p> <p>নাম : হোপনা টুডু পিতাৰ নাম: দানিয়েল টুডু ঘৰ নং : 99 বয়স : 22 লিঙ্গ : পুৰুষ</p> <p>ফটো উপলব্ধ</p>
<p>469 IZQ0076133</p> <p>নাম : মঞ্জিনা মাৰ্জী পিতাৰ নাম: খেলাৰাম মাৰ্জী ঘৰ নং : 99 বয়স : 21 লিঙ্গ : মহিলা</p> <p>ফটো উপলব্ধ</p>	<p>470 KLM1358801</p> <p>নাম : মনিৰাম কিস্কু পিতাৰ নাম: বৰা ঘৰ নং : 99 বয়স : 60 লিঙ্গ : পুৰুষ</p> <p>ফটো উপলব্ধ</p>	<p>471 KLM1358812</p> <p>নাম : কাৰনীবালা মাৰ্জী স্বামীৰ নাম: মনিৰাম ঘৰ নং : ৯৯ বয়স : 55 লিঙ্গ : মহিলা</p> <p>ফটো উপলব্ধ</p>
<p>472 KLM1358845</p> <p>নাম : সোনা বাকে স্বামীৰ নাম: সুফল ঘৰ নং : ১০০ বয়স : 65 লিঙ্গ : মহিলা</p> <p>ফটো উপলব্ধ</p>	<p>473 KLM1358834</p> <p>নাম : কান্দন মূৰ্ম্ম পিতাৰ নাম: সুফল ঘৰ নং : ১০০ বয়স : 40 লিঙ্গ : পুৰুষ</p> <p>ফটো উপলব্ধ</p>	<p>474 KLM0700922</p> <p>নাম : জবামনি মাৰ্জী স্বামীৰ নাম: কান্দন মূৰ্ম্ম ঘৰ নং : ১০০ বয়স : 37 লিঙ্গ : মহিলা</p> <p>ফটো উপলব্ধ</p>
<p>475 KLM0290437</p> <p>নাম : ছালমী হাচদা স্বামীৰ নাম: ধূমা মূৰ্ম্ম ঘৰ নং : 101 বয়স : 49 লিঙ্গ : মহিলা</p> <p>ফটো উপলব্ধ</p>	<p>476 KLM1358856</p> <p>নাম : ধূমা মূৰ্ম্ম পিতাৰ নাম: নিমাই ঘৰ নং : ১০১ বয়স : 48 লিঙ্গ : পুৰুষ</p> <p>ফটো উপলব্ধ</p>	<p>477 KLM1358889</p> <p>নাম : সুনিল মূৰ্ম্ম পিতাৰ নাম: নিমাই মূৰ্ম্ম ঘৰ নং : ১০১ বয়স : 34 লিঙ্গ : পুৰুষ</p> <p>ফটো উপলব্ধ</p>
<p>478 KLM0290676</p> <p>নাম : পোডীনা টুডু স্বামীৰ নাম: সুনিল মূৰ্ম্ম ঘৰ নং : ১০১ বয়স : 29 লিঙ্গ : মহিলা</p> <p>ফটো উপলব্ধ</p>	<p>479 KLM5290549</p> <p>নাম : মিনকা মূৰ্ম্ম পিতাৰ নাম: ধূমা মূৰ্ম্ম ঘৰ নং : 101 বয়স : 22 লিঙ্গ : মহিলা</p> <p>ফটো উপলব্ধ</p>	<p>480 IZQ0013326</p> <p>নাম : আন্দিয়াছ মূৰ্ম্ম পিতাৰ নাম: ধূমা মূৰ্ম্ম ঘৰ নং : 101 বয়স : 21 লিঙ্গ : পুৰুষ</p> <p>ফটো উপলব্ধ</p>



481 নাম : বাৰ্জেশ্বৰ টুডু পিতাৰ নাম: সৌমি ঘৰ নং : ১০২ বয়স : 44 লিঙ্গ : পুৰুষ	KLM1358903 ফটো উপলব্ধ	S 482 নাম : সৰজনী টুডু পিতাৰ নাম: সৌমি ঘৰ নং : ১০২ বয়স : 40 লিঙ্গ : মহিলা	KLM1358925 ফটো উপলব্ধ	483 নাম : বাৰ্জেশ্বৰ টুডু পিতাৰ নাম: সৌমি ঘৰ নং : ১০২ বয়স : 36 লিঙ্গ : পুৰুষ	KLM1358914 ফটো উপলব্ধ
484 নাম : প্ৰটিমা মাৰ্ভি স্বামীৰ নাম: বাৰ্জেশ্বৰ টুডু ঘৰ নং : ১০২ বয়স : 32 লিঙ্গ : মহিলা	KLM0291435 ফটো উপলব্ধ	485 নাম : লাচু মাৰ্ভি পিতাৰ নাম: চুন্দা ঘৰ নং : ১০৩ বয়স : 66 লিঙ্গ : পুৰুষ	KLM1358936 ফটো উপলব্ধ	S 486 নাম : চান্দমণী হেমব্ৰম স্বামীৰ নাম: লাচু ঘৰ নং : ১০৩ বয়স : 60 লিঙ্গ : মহিলা	KLM1358947 ফটো উপলব্ধ
487 নাম : হৰিদাস মাৰ্ভি পিতাৰ নাম: চুন্দা ঘৰ নং : ১০৩ বয়স : 52 লিঙ্গ : পুৰুষ	KLM1358970 ফটো উপলব্ধ	488 নাম : ফুলমনি টুডু স্বামীৰ নাম: হৰিদাস ঘৰ নং : ১০৩ বয়স : 50 লিঙ্গ : মহিলা	KLM1358981 ফটো উপলব্ধ	489 নাম : জচেপ মাৰ্ভি পিতাৰ নাম: লাচু ঘৰ নং : ১০৩ বয়স : 42 লিঙ্গ : পুৰুষ	KLM1358958 ফটো উপলব্ধ
490 নাম : মণ্ডল মাৰ্ভি পিতাৰ নাম: লাচু ঘৰ নং : ১০৩ বয়স : 40 লিঙ্গ : পুৰুষ	KLM1358969 ফটো উপলব্ধ	491 নাম : প্ৰিয়ংকা কিস্কু স্বামীৰ নাম: জচেপ মাৰ্ভি ঘৰ নং : ১০৩ বয়স : 30 লিঙ্গ : মহিলা	KLM2435827 ফটো উপলব্ধ	492 নাম : সুমিত্ৰা মুৰ্মা স্বামীৰ নাম: মণ্ডল মাৰ্ভি ঘৰ নং : ১০৩ বয়স : 28 লিঙ্গ : মহিলা	KLM0292409 ফটো উপলব্ধ
493 নাম : শচীন মাৰ্ভি পিতাৰ নাম: হৰিদাস মাৰ্ভি ঘৰ নং : 103 বয়স : 19 লিঙ্গ : পুৰুষ	IZQ0130401 ফটো উপলব্ধ	494 নাম : সুপল টুডু পিতাৰ নাম: গংগাণ্ড ঘৰ নং : ১০৪ বয়স : 68 লিঙ্গ : পুৰুষ	KLM1358992 ফটো উপলব্ধ	495 নাম : প্ৰমিলা সৰেন স্বামীৰ নাম: সুফল ঘৰ নং : ১০৪ বয়স : 62 লিঙ্গ : মহিলা	KLM1359008 ফটো উপলব্ধ
496 নাম : চমপা টুডু পিতাৰ নাম: গংগাণ্ড ঘৰ নং : ১০৪ বয়স : 52 লিঙ্গ : মহিলা	KLM1359020 ফটো উপলব্ধ	497 নাম : জবা মাৰ্ভি স্বামীৰ নাম: সুফল ঘৰ নং : ১০৪ বয়স : 50 লিঙ্গ : মহিলা	KLM1359019 ফটো উপলব্ধ	498 নাম : সূৰ্যাবতী টুডু পিতাৰ নাম: সুফল ঘৰ নং : ১০৪ বয়স : 42 লিঙ্গ : মহিলা	KLM1359031 ফটো উপলব্ধ
499 নাম : চিনাৰী টুডু পিতাৰ নাম: সুফল টুডু ঘৰ নং : ১০৪ বয়স : 31 লিঙ্গ : মহিলা	KLM0014688 ফটো উপলব্ধ	500 নাম : ৰোহিলা কিস্কু পিতাৰ নাম: কুব্ৰাজ কিস্কু ঘৰ নং : ১০৪ বয়স : 26 লিঙ্গ : মহিলা	KLM0585075 ফটো উপলব্ধ	501 নাম : সনালী টুডু পিতাৰ নাম: সুফল টুডু ঘৰ নং : ১০৪ বয়স : 24 লিঙ্গ : মহিলা	KLM0694463 ফটো উপলব্ধ
502 নাম : গাঙ্গুলী টুডু পিতাৰ নাম: হোপনা টুডু ঘৰ নং : 104 বয়স : 21 লিঙ্গ : পুৰুষ	IZQ0022863 ফটো উপলব্ধ	503 নাম : সোনতী টুডু পিতাৰ নাম: সপৌল টুডু ঘৰ নং : 104 বয়স : 19 লিঙ্গ : মহিলা	IZQ0113423 ফটো উপলব্ধ	504 নাম : হোপনা টুডু পিতাৰ নাম: গংগাণ্ড ঘৰ নং : ১০৪ক বয়স : 51 লিঙ্গ : পুৰুষ	KLM1359064 ফটো উপলব্ধ
505 নাম : সুশিলা মুৰম স্বামীৰ নাম: হোপনা ঘৰ নং : ১০৪ক বয়স : 47 লিঙ্গ : মহিলা	KLM1359075 ফটো উপলব্ধ	506 নাম : সীতা টুডু পিতাৰ নাম: গংগাণ্ড ঘৰ নং : ১০৪ক বয়স : 45 লিঙ্গ : পুৰুষ	KLM1359086 ফটো উপলব্ধ	507 নাম : লক্ষীৰাম হেমব্ৰম পিতাৰ নাম: টেপা ঘৰ নং : ১০৪গ বয়স : 45 লিঙ্গ : পুৰুষ	KLM1359100 ফটো উপলব্ধ
508 নাম : মানিকা মুৰ্মা স্বামীৰ নাম: লক্ষীৰাম ঘৰ নং : ১০৪গ বয়স : 40 লিঙ্গ : মহিলা	KLM1359111 ফটো উপলব্ধ	509 নাম : চাকাল হেমব্ৰম পিতাৰ নাম: টেপা হেমব্ৰম ঘৰ নং : ১০৪ গ বয়স : 36 লিঙ্গ : পুৰুষ	KLM0292805 ফটো উপলব্ধ	510 নাম : সৰলা মুৰ্মা স্বামীৰ নাম: চাকাল হেমব্ৰম ঘৰ নং : ১০৪ গ বয়স : 28 লিঙ্গ : মহিলা	KLM0293266 ফটো উপলব্ধ



511 নাম : সুনীল মাৰ্ভি পিতাৰ নাম: চুন্দা ঘৰ নং : ১০৫ বয়স : 55 লিঙ্গ : পুৰুষ	KLM1359166 ফটো উপলব্ধ	512 নাম : মঙ্গলী মুৰ্মা স্বামীৰ নাম: সুনীল ঘৰ নং : ১০৫ বয়স : 50 লিঙ্গ : মহিলা	KLM1359177 ফটো উপলব্ধ	513 নাম : সিকাৰ মাৰ্ভি পিতাৰ নাম: সুনীল ঘৰ নং : ১০৫ বয়স : 39 লিঙ্গ : পুৰুষ	KLM1359188 ফটো উপলব্ধ
514 নাম : সোমীলা মুৰ্ম স্বামীৰ নাম: সিকাৰ ঘৰ নং : ১০৫ বয়স : 38 লিঙ্গ : মহিলা	KLM1359199 ফটো উপলব্ধ	515 নাম : কাজোল চৰেণ পিতাৰ নাম: শিৱসংকৰ মাৰ্ভি ঘৰ নং : ১০৫ বয়স : 29 লিঙ্গ : মহিলা	KLM0585323 ফটো উপলব্ধ	516 নাম : শিৱসংকৰ মাৰ্ভি পিতাৰ নাম: সুনীল মাৰ্ভি ঘৰ নং : ১০৫ বয়স : 29 লিঙ্গ : পুৰুষ	KLM0585307 ফটো উপলব্ধ
517 নাম : বিকাশ মাৰ্ভি পিতাৰ নাম: সুনীল মাৰ্ভি ঘৰ নং : ১০৫ বয়স : 26 লিঙ্গ : পুৰুষ	KLM0585364 ফটো উপলব্ধ	518 নাম : লক্ষী হেমব্ৰম পিতাৰ নাম: বিকাশ মদী ঘৰ নং : ১০৫ বয়স : 25 লিঙ্গ : মহিলা	KLM0585380 ফটো উপলব্ধ	519 নাম : দুলহান মাৰ্ভি স্বামীৰ নাম: চুনা টুডু ঘৰ নং : ১০৭ বয়স : 39 লিঙ্গ : মহিলা	KLM0017426 ফটো উপলব্ধ
520 নাম : বেমোনী হেমব্ৰম স্বামীৰ নাম: সাগৰাম টুডু ঘৰ নং : ১০৭ বয়স : 24 লিঙ্গ : মহিলা	KLM0648238 ফটো উপলব্ধ	521 নাম : চুচিলা টুডু পিতাৰ নাম: বসান টুডু ঘৰ নং : 107 বয়স : 20 লিঙ্গ : মহিলা	I2Q0083568 ফটো উপলব্ধ	522 নাম : ফুলমনি টুডু পিতাৰ নাম: বহান টুডু ঘৰ নং : 107 বয়স : 27 লিঙ্গ : মহিলা	KLM0484865 ফটো উপলব্ধ
523 নাম : সাগৰাম টুডু পিতাৰ নাম: বহান টুডু ঘৰ নং : 107 বয়স : 26 লিঙ্গ : পুৰুষ	KLM0484915 ফটো উপলব্ধ	S 524 নাম : মাৰ্ছিলা চৰেণ স্বামীৰ নাম: ৰামৰাই ঘৰ নং : ১০৭ বয়স : 80 লিঙ্গ : মহিলা	KLM1359326 ফটো উপলব্ধ	S 525 নাম : বহান টুডু পিতাৰ নাম: মালু ঘৰ নং : ১০৭ বয়স : 50 লিঙ্গ : পুৰুষ	KLM1359257 ফটো উপলব্ধ
526 নাম : চুনা টুডু পিতাৰ নাম: ৰামৰাই ঘৰ নং : ১০৭ বয়স : 46 লিঙ্গ : পুৰুষ	KLM1359304 ফটো উপলব্ধ	527 নাম : বাহামনী মৰম স্বামীৰ নাম: বসন টুডু ঘৰ নং : ১০৭ বয়স : 46 লিঙ্গ : মহিলা	KLM1359268 ফটো উপলব্ধ	528 নাম : কালৈপ চৰেণ পিতাৰ নাম: লক্ষীৰাম ঘৰ নং : ১০৮ বয়স : 60 লিঙ্গ : পুৰুষ	KLM1359348 ফটো উপলব্ধ
529 নাম : মান্দো হেমব্ৰম স্বামীৰ নাম: কালৈপ ঘৰ নং : ১০৮ বয়স : 56 লিঙ্গ : মহিলা	KLM1359359 ফটো উপলব্ধ	530 নাম : পুলেশ্বৰী মুৰ্ম স্বামীৰ নাম: ৰবেন ঘৰ নং : ১০৮ বয়স : 50 লিঙ্গ : মহিলা	KLM1359382 ফটো উপলব্ধ	531 নাম : নাথান চৰেণ পিতাৰ নাম: লক্ষীৰাম ঘৰ নং : ১০৮ বয়স : 45 লিঙ্গ : পুৰুষ	KLM1359360 ফটো উপলব্ধ
532 নাম : বাহা কিস্ক স্বামীৰ নাম: নাথান ঘৰ নং : ১০৮ বয়স : 43 লিঙ্গ : মহিলা	KLM1359371 ফটো উপলব্ধ	533 নাম : ৰবেন চৰেণ পিতাৰ নাম: লক্ষীৰাম ঘৰ নং : ১০৮ বয়স : 55 লিঙ্গ : পুৰুষ	KLM1359393 ফটো উপলব্ধ	534 নাম : বেটকা মুৰ্ম পিতাৰ নাম: চুনা মুৰ্ম ঘৰ নং : ১০৯ বয়স : 61 লিঙ্গ : পুৰুষ	KLM1359406 ফটো উপলব্ধ
535 নাম : বাহামণি হাঁসদা স্বামীৰ নাম: বেটকা মুৰ্ম ঘৰ নং : ১০৯ বয়স : 58 লিঙ্গ : মহিলা	KLM1359417 ফটো উপলব্ধ	536 নাম : পাৰ্বতী মুৰ্ম পিতাৰ নাম: বেটকা মুৰ্ম ঘৰ নং : ১০৯ বয়স : 34 লিঙ্গ : মহিলা	KLM2435918 ফটো উপলব্ধ	S 537 নাম : মালতী মুৰ্ম পিতাৰ নাম: বেটকা মুৰ্ম ঘৰ নং : ১০৯ বয়স : 80 লিঙ্গ : মহিলা	KLM2435907 ফটো উপলব্ধ
538 নাম : শচানা মুৰ্ম পিতাৰ নাম: পাণ্ডু মুৰ্ম ঘৰ নং : ১০৯ বয়স : 28 লিঙ্গ : মহিলা	KLM0585166 ফটো উপলব্ধ	539 নাম : শ্ৰীষ্টিনা মুৰ্ম পিতাৰ নাম: সাণ্ডু ঘৰ নং : ১০৯ বয়স : 39 লিঙ্গ : মহিলা	KLM1359440 ফটো উপলব্ধ	540 নাম : দোলহোন মাৰ্ভি স্বামীৰ নাম: জচৈপ ঘৰ নং : ১১০ বয়স : 70 লিঙ্গ : মহিলা	KLM1359462 ফটো উপলব্ধ



541 নাম : শালমী হেমব্রম স্বামীৰ নাম: আৰতেমাশ চৰেন ঘৰ নং : ১১০ বয়স : 46 লিঙ্গ : মহিলা	KLM1359495 ফটো উপলব্ধ	542 নাম : ফিলিপ হেমব্রম পিতাৰ নাম: জচেপ ঘৰ নং : ১১০ বয়স : 42 লিঙ্গ : পুৰুষ	KLM1359473 ফটো উপলব্ধ	543 নাম : প্রমিলা বাক্কে স্বামীৰ নাম: পিলিপ ঘৰ নং : ১১০ বয়স : 40 লিঙ্গ : মহিলা	KLM1359484 ফটো উপলব্ধ
544 নাম : অৰ্তে চৰেন পিতাৰ নাম: মাৰি ঘৰ নং : ১১০ক বয়স : 50 লিঙ্গ : পুৰুষ	KLM1359508 ফটো উপলব্ধ	545 নাম : ভকথা হাসদা পিতাৰ নাম: জলেশ্বৰ ঘৰ নং : ১১০গ বয়স : 34 লিঙ্গ : পুৰুষ	KLM1359564 ফটো উপলব্ধ	546 নাম : জেৰছা মুৰ্মু স্বামীৰ নাম: ভক্তা হাচদা ঘৰ নং : ১১০ গ বয়স : 30 লিঙ্গ : মহিলা	KLM0298596 ফটো উপলব্ধ
547 নাম : মন্ডল মাৰ্ভি পিতাৰ নাম: দুবাই মাৰ্ভি ঘৰ নং : 122 বয়স : 28 লিঙ্গ : পুৰুষ	KLM5285697 ফটো উপলব্ধ	548 নাম : কৰছেন ক্ৰিষ্ণ পিতাৰ নাম: সেমিয়েল ঘৰ নং : 140-120 শ্যামঠাইবাৰী বয়স : 33 লিঙ্গ : পুৰুষ	IZQ0018374 ফটো উপলব্ধ	549 নাম : মোজেশ হেমব্রম পিতাৰ নাম: টইলা হেমব্রম ঘৰ নং : 149 বয়স : 27 লিঙ্গ : পুৰুষ	IZQ0076125 ফটো উপলব্ধ
550 নাম : সোম ক্ৰিষ্ণ পিতাৰ নাম: বাৰ্মদাস ঘৰ নং : ২৫৭ বয়স : 55 লিঙ্গ : পুৰুষ	KLM1359633 ফটো উপলব্ধ	551 নাম : সৰলা চৰেন স্বামীৰ নাম: সোম ঘৰ নং : ২৫৭ বয়স : 50 লিঙ্গ : মহিলা	KLM1359644 ফটো উপলব্ধ	552 নাম : গমিন মাৰ্ভী পিতাৰ নাম: সুফল মাৰ্ভী ঘৰ নং : ২৯৯ বয়স : 65 লিঙ্গ : পুৰুষ	KLM0138438 ফটো উপলব্ধ
S 553 নাম : লক্ষীৰাম মাৰ্ভী পিতাৰ নাম: গমিত মাৰ্ভী ঘৰ নং : ২৯৯ বয়স : ৪৪ লিঙ্গ : পুৰুষ	KLM0138479 ফটো উপলব্ধ	S 554 নাম : সীতা মুৰ্মু স্বামীৰ নাম: লক্ষীৰাম মাৰ্ভী ঘৰ নং : ২৯৯ বয়স : ৪৫ লিঙ্গ : মহিলা	KLM0138487 ফটো উপলব্ধ	555 নাম : সোম ক্ৰিষ্ণ অন্যান্য: মন্মান বাক্কে ঘৰ নং : ৩০০ বয়স : 44 লিঙ্গ : পুৰুষ	KLM1150150 ফটো উপলব্ধ
556 নাম : মাঝান বাস্কী স্বামীৰ নাম: মুৰ্মু ঘৰ নং : ৩০০ বয়স : 40 লিঙ্গ : মহিলা	KLM0142588 ফটো উপলব্ধ	557 নাম : মডন মুৰ্মু মাতৃৰ নাম: মৰ্জন বাসুকি ঘৰ নং : 300 বয়স : 22 লিঙ্গ : পুৰুষ	KLM1198712 ফটো উপলব্ধ	558 নাম : দাউদ চৰেণ পিতাৰ নাম: লক্ষীৰাম চৰেণ ঘৰ নং : ৩০১ বয়স : 51 লিঙ্গ : পুৰুষ	KLM0142745 ফটো উপলব্ধ
559 নাম : মাইনো বাক্কে স্বামীৰ নাম: দাউদ চৰেণ ঘৰ নং : ৩০১ বয়স : 48 লিঙ্গ : মহিলা	KLM0142778 ফটো উপলব্ধ	560 নাম : বেঞ্জামিন চৰেন পিতাৰ নাম: মেছে চৰেন ঘৰ নং : ৩০২ বয়স : 54 লিঙ্গ : পুৰুষ	KLM0388637 ফটো উপলব্ধ	561 নাম : বীমোলা ক্ৰিষ্ণ স্বামীৰ নাম: বেঞ্জামিন চৰেন ঘৰ নং : ৩০২ বয়স : 50 লিঙ্গ : মহিলা	KLM0388678 ফটো উপলব্ধ
562 নাম : বিনোদ চৰেন পিতাৰ নাম: বেঞ্জামিন চৰেন ঘৰ নং : ৩০২ বয়স : 29 লিঙ্গ : পুৰুষ	KLM0388686 ফটো উপলব্ধ	563 নাম : জয়মতী হেমব্রম পিতাৰ নাম: মোহিন হেমব্রম ঘৰ নং : 582 বয়স : 23 লিঙ্গ : মহিলা	IZQ0031815 ফটো উপলব্ধ	564 নাম : নৰসিং হেমব্রম পিতাৰ নাম: মোহিন হেমব্রম ঘৰ নং : 582 বয়স : 21 লিঙ্গ : পুৰুষ	IZQ0033126 ফটো উপলব্ধ
S 565 নাম : বিনন্দু সৰেন পিতাৰ নাম: প্ৰদীন সৰেন ঘৰ নং : ৪৪ বয়স : 4৪ লিঙ্গ : পুৰুষ	KLM0484923 ফটো উপলব্ধ	566 নাম : লক্ষী হেমব্রম অন্যান্য: বৰিবাম টুডু ঘৰ নং : হাউস নো 14 বয়স : 29 লিঙ্গ : মহিলা	IZQ0152553 ফটো উপলব্ধ	567 নাম : সোনামনি মাৰ্ভি পিতাৰ নাম: বিংগহা মাৰ্ভি ঘৰ নং : হাউস নো 27 বয়স : 27 লিঙ্গ : মহিলা	IZQ0152561 ফটো উপলব্ধ
568 নাম : দিপেন হেমব্রম পিতাৰ নাম: শ্যাম হেমব্রম ঘৰ নং : ঘৰ নং 39 বয়স : 19 লিঙ্গ : পুৰুষ	IZQ0183053 ফটো উপলব্ধ				



569	1	IZQ0217752
নাম : সান্তনা কিস্ক স্বামীৰ নাম : বুদান মাৰ্ভী ঘৰ নং : 81 বয়স : 21 লিঙ্গ : মহিলা		ফটো উপলব্ধ

570	1	IZQ0219469
নাম : বুদান মাৰ্ভী পিতাৰ নাম : জেঠা মাৰ্ভী ঘৰ নং : 81 বয়স : 23 লিঙ্গ : পুৰুষ		ফটো উপলব্ধ

571	1	IZQ0219477
নাম : পুষ্পলীনা পায়ী হাসদাক পিতাৰ নাম : সুৰেশ হাসদাক ঘৰ নং : ঘৰ নং 99 বয়স : 19 লিঙ্গ : মহিলা		ফটো উপলব্ধ



ভোটাৰৰ সাৰাংশ

A) ভোটাৰৰ সংখ্যা

	তালিকাৰ প্ৰকাৰ	তালিকাৰ চিনাক্তকৰণ	ভোটাৰৰ সংখ্যা							
			পুৰুষ	মহিলা	৩য় লিঙ্গ	মুঠ				
I	মূল তালিকা	মূল তালিকা	বিশেষ সংশোধন, 2026 চনৰ পূৰ্বৰ 2025 চনৰ মূল তালিকাৰ লগত থকা সংযোজন সমূহ একত্ৰিতকৰণ কৰা তালিকা।				277	291	0	568
II	যোগ তালিকা	পৰিপূৰক 1	বিশেষ সংক্ষিপ্ত সংশোধন, 2026				1	2	0	3
		পৰিপূৰক 2	অনবিচ্ছিন্ন সংশোধন 2026				0	0	0	0
		মুঠ					1	2	0	3
III	বিয়োজন তালিকা	পৰিপূৰক 1	বিশেষ সংক্ষিপ্ত সংশোধন, 2026				22	41	0	63
		পৰিপূৰক 2	অনবিচ্ছিন্ন সংশোধন 2026				0	0	0	0
		মুঠ					22	41	0	63
IV	লিংগ ক্ষেত্ৰত পৰিবৰ্তনৰ বাবে পাৰ্থক্য						0	0	0	0
এই সংশোধনৰ পিছত ভোটাৰ তালিকাত ভোটাৰৰ মুঠ সংখ্যা (I+II-III+IV)			256	252	0	508				

B) শুধৰনীৰ সংখ্যা

তালিকাৰ প্ৰকাৰ	তালিকাৰ চিনাক্তকৰণ	শুধৰনীৰ সংখ্যা
পৰিপূৰক 1	বিশেষ সংক্ষিপ্ত সংশোধন, 2026	0
পৰিপূৰক 2	অনবিচ্ছিন্ন সংশোধন 2026	0
	মুঠ	0

নিৰ্বাচক পঞ্জীয়ন বিষয়াৰ স্বাক্ষৰ

E-মত, S-স্থানান্তৰিত/ বাসস্থান পৰিবৰ্তন, R-প্ৰতিলিপি, M-নিখোজ, Q-অযোগ্য