

ভোটাৰ তালিকা 2026 S03 অসম



বিধানসভা সমষ্টিৰ নম্বৰ, নাম আৰু সংৰক্ষণৰ স্থিতি : 19 - চিদলী চিৰাং (অনুসূচিত জনজাতি)		খণ্ড নং : 155																			
এই বিধানসভা সমষ্টিত কোন সংসদীয় সমষ্টিৰ অন্তৰ্গত তাৰ নম্বৰ, নাম আৰু সংৰক্ষণ স্থিতি : 1 - কোকৰাঝাৰ (অনুসূচিত জনজাতি)																					
1. সংশোধনৰ বিৱৰণ																					
সংশোধনৰ বছৰ	2026	তালিকাৰ চিনাক্তকৰণ																			
ভিত্তি তাৰিখ	01-04-2026	বিশেষ সংশোধন, 2026 চনৰ পূৰ্বৰ 2025 চনৰ মূল তালিকাৰ লগত থকা সংযোজন সমূহ একত্ৰিতকৰণ কৰা তালিকা।																			
সংশোধনৰ প্ৰকাৰ	বিশেষ সংশোধন 2026																				
প্ৰকাশনৰ তাৰিখ	23-03-2026																				
2. খণ্ড আৰু ভোটগ্ৰহন কেন্দ্ৰৰ বিৱৰণ																					
খণ্ডৰ অন্তৰ্গত এলেকা সমূহৰ নম্বৰ আৰু নাম																					
1-দত্তপুৰ (পুৰনী)	<table border="1" style="width: 100%; border-collapse: collapse;"> <tr> <td>মূল চহৰ/গাওঁ</td> <td>: ইছলাখাতা</td> </tr> <tr> <td>ৱাৰ্ড নং</td> <td>:</td> </tr> <tr> <td>ডাকঘৰ</td> <td>: চিদলী</td> </tr> <tr> <td>পুলিচ থানা</td> <td>: চিদলী</td> </tr> <tr> <td>ব্লক</td> <td>: চিদলী-চিৰাং (অংশ-১)</td> </tr> <tr> <td>ৰাজহ চক্ৰ</td> <td>: চিদলী</td> </tr> <tr> <td>জিলা</td> <td>: চিৰাং</td> </tr> <tr> <td>পিনকোড</td> <td>: 783373</td> </tr> </table>					মূল চহৰ/গাওঁ	: ইছলাখাতা	ৱাৰ্ড নং	:	ডাকঘৰ	: চিদলী	পুলিচ থানা	: চিদলী	ব্লক	: চিদলী-চিৰাং (অংশ-১)	ৰাজহ চক্ৰ	: চিদলী	জিলা	: চিৰাং	পিনকোড	: 783373
মূল চহৰ/গাওঁ	: ইছলাখাতা																				
ৱাৰ্ড নং	:																				
ডাকঘৰ	: চিদলী																				
পুলিচ থানা	: চিদলী																				
ব্লক	: চিদলী-চিৰাং (অংশ-১)																				
ৰাজহ চক্ৰ	: চিদলী																				
জিলা	: চিৰাং																				
পিনকোড	: 783373																				
3. ভোটগ্ৰহন কেন্দ্ৰৰ বিৱৰণ																					
ভোটগ্ৰহন কেন্দ্ৰৰ নম্বৰ আৰু নাম :		ভোটগ্ৰহন কেন্দ্ৰৰ প্ৰকাৰ (পুৰুষ/মহিলা/সাধাৰণ)		সাধাৰণ																	
155 - দত্তপুৰ এল পি স্কুল (সোঁফাল)		খণ্ডৰ অন্তৰ্গত সহায়ক ভোটগ্ৰহন কেন্দ্ৰৰ সংখ্যা :		0																	
ভোটগ্ৰহন কেন্দ্ৰৰ ঠিকনা :																					
দত্তপুৰ এল পি স্কুল, ৰুম নং ১, ইছলাখাতা, চিৰাং																					
4. ভোটাৰৰ সংখ্যা																					
আৰম্ভনি ক্ৰমিক নং	শেষ ক্ৰমিক নং	মুঠ ভোটাৰ																			
		পুৰুষ	মহিলা	৩য় লিঙ্গ	মুঠ																
1	683	336	329	0	665																

নিৰ্বাচক পঞ্জীয়ন বিষয়াৰ স্বাক্ষৰ

Nazri Naksha

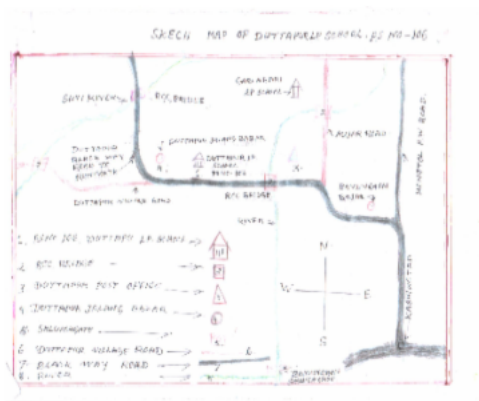

Google Map View



Polling Station Building Front View



ভোটগ্ৰহন কেন্দ্ৰৰ সন্মুখৰ দৃশ্য



Cad View

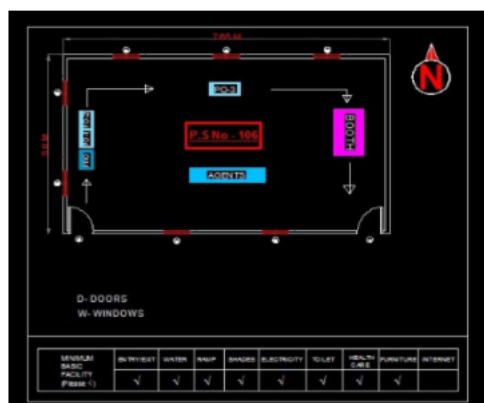

Key MAP View

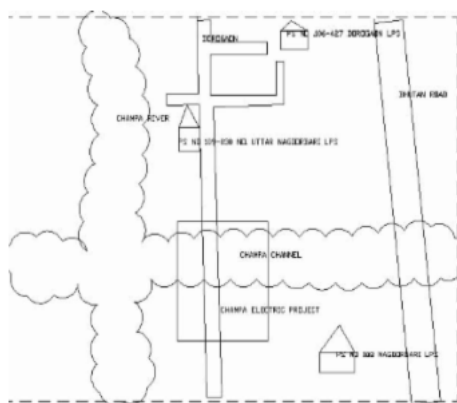



1 নাম : তুনতী ব্ৰহ্ম স্বামীৰ নাম: অমল ঘৰ নং : 1 বয়স : 73 লিঙ্গ : মহিলা	KLM9934570 ফটো উপলব্ধ	2 নাম : লাহাৰাম ব্ৰহ্ম পিতাৰ নাম: অমল ঘৰ নং : 1 বয়স : 49 লিঙ্গ : পুৰুষ	KLM9934581 ফটো উপলব্ধ	3 নাম : ইলা ওৱাৰি পিতাৰ নাম: অমল ঘৰ নং : 1 বয়স : 47 লিঙ্গ : মহিলা	KLM9934592 ফটো উপলব্ধ
4 নাম : নোমোলা ওৱাৰি পিতাৰ নাম: অমোল ব্ৰহ্ম ঘৰ নং : 1 বয়স : 46 লিঙ্গ : পুৰুষ	KLM2486831 ফটো উপলব্ধ	5 নাম : হাইনা ব্ৰহ্ম স্বামীৰ নাম: লাহাৰাম ব্ৰহ্ম ঘৰ নং : 1 বয়স : 41 লিঙ্গ : মহিলা	KLM9934627 ফটো উপলব্ধ	6 নাম : সাহাৰাম ব্ৰহ্ম পিতাৰ নাম: অমল ঘৰ নং : 1 বয়স : 39 লিঙ্গ : পুৰুষ	KLM9934616 ফটো উপলব্ধ
7 নাম : দনশ্ৰী নাৰ্জাৰী স্বামীৰ নাম: শাহাৰাম নাৰ্জাৰী ঘৰ নং : 1 বয়স : 29 লিঙ্গ : মহিলা	KLM0281782 ফটো উপলব্ধ	8 নাম : লাক্তি ব্ৰহ্ম স্বামীৰ নাম: আমিন ঘৰ নং : 2 বয়স : 64 লিঙ্গ : মহিলা	KLM9934649 ফটো উপলব্ধ	9 নাম : জিৰত ব্ৰহ্ম পিতাৰ নাম: আমিন ঘৰ নং : 2 বয়স : 39 লিঙ্গ : পুৰুষ	KLM9934650 ফটো উপলব্ধ
10 নাম : শৌমখৌৰ ব্ৰহ্ম মাতৃৰ নাম: লানথী ব্ৰহ্ম ঘৰ নং : 2 বয়স : 28 লিঙ্গ : পুৰুষ	KLM1422765 ফটো উপলব্ধ	11 নাম : দিবিকা ব্ৰহ্ম স্বামীৰ নাম: জিৰোত ব্ৰহ্ম ঘৰ নং : 2 বয়স : 27 লিঙ্গ : মহিলা	KLM0281972 ফটো উপলব্ধ	12 নাম : বিলুলা বসুমতাৰী স্বামীৰ নাম: শৌমখৌৰ ব্ৰহ্ম ঘৰ নং : 2 বয়স : 23 লিঙ্গ : মহিলা	KLM1423102 ফটো উপলব্ধ
13 নাম : গোসাতি ব্ৰহ্ম স্বামীৰ নাম: জামিন ব্ৰহ্ম ঘৰ নং : 3 বয়স : 64 লিঙ্গ : মহিলা	KLM9934683 ফটো উপলব্ধ	14 নাম : জামিন ব্ৰহ্ম পিতাৰ নাম: মহেন্দ্ৰ ঘৰ নং : 3 বয়স : 55 লিঙ্গ : পুৰুষ	KLM9934672 ফটো উপলব্ধ	# 15 নাম : সনজীত ব্ৰহ্ম পিতাৰ নাম: জামিন ব্ৰহ্ম ঘৰ নং : 3 বয়স : 30 লিঙ্গ : পুৰুষ	KLM2486820 ফটো উপলব্ধ
16 নাম : ফাইলাও ব্ৰহ্ম পিতাৰ নাম: জামিন ব্ৰহ্ম ঘৰ নং : 3 বয়স : 29 লিঙ্গ : পুৰুষ	KLM0282400 ফটো উপলব্ধ	17 নাম : মৈনাতী ব্ৰহ্ম স্বামীৰ নাম: সঞ্জিত ব্ৰহ্ম ঘৰ নং : 3 বয়স : 26 লিঙ্গ : মহিলা	KLM0287193 ফটো উপলব্ধ	18 নাম : ছাংগ্লা বসুমতাৰী পিতাৰ নাম: গহীলা ঘৰ নং : 8 বয়স : 74 লিঙ্গ : পুৰুষ	KLM9934694 ফটো উপলব্ধ
19 নাম : দলে বসুমতাৰী স্বামীৰ নাম: চংগ্লা ঘৰ নং : 8 বয়স : 67 লিঙ্গ : মহিলা	KLM9934707 ফটো উপলব্ধ	20 নাম : দানসোৰাং বসুমতাৰী পিতাৰ নাম: সঞ্জলা বসুমতাৰী ঘৰ নং : 8 বয়স : 38 লিঙ্গ : পুৰুষ	KLM9934718 ফটো উপলব্ধ	21 নাম : অনজিমা মুছাহাৰী স্বামীৰ নাম: দানসোৰাং বসুমতাৰী ঘৰ নং : 8 বয়স : 32 লিঙ্গ : মহিলা	KLM2453670 ফটো উপলব্ধ
22 নাম : প্ৰবিন হাছদা পিতাৰ নাম: বাৰকা হাছদা ঘৰ নং : 8 বয়স : 27 লিঙ্গ : পুৰুষ	KLM0282533 ফটো উপলব্ধ	23 নাম : শ্বিংগিনি বসুমতাৰী স্বামীৰ নাম: দাফং ঘৰ নং : 5 বয়স : 78 লিঙ্গ : মহিলা	KLM9934729 ফটো উপলব্ধ	24 নাম : সমনি বসুমতাৰী স্বামীৰ নাম: ক্লাইব ঘৰ নং : 5 বয়স : 51 লিঙ্গ : মহিলা	KLM9934741 ফটো উপলব্ধ
25 নাম : ৰোবট বসুমতাৰী পিতাৰ নাম: ফিলিপ বসুমতাৰী ঘৰ নং : 5 বয়স : 50 লিঙ্গ : পুৰুষ	KLM9934752 ফটো উপলব্ধ	26 নাম : মহেশ্বৰ বসুমতাৰী পিতাৰ নাম: দাফং ঘৰ নং : 5 বয়স : 44 লিঙ্গ : পুৰুষ	KLM9934730 ফটো উপলব্ধ	27 নাম : ৰঞ্জিলা বসুমতাৰী স্বামীৰ নাম: মহেশ্বৰ বসুমতাৰী ঘৰ নং : 5 বয়স : 40 লিঙ্গ : মহিলা	KLM9934763 ফটো উপলব্ধ
28 নাম : জেভিয়াৰ বসুমতাৰী পিতাৰ নাম: ৰোবট বসুমতাৰী ঘৰ নং : 5 বয়স : 25 লিঙ্গ : পুৰুষ	KLM0526897 ফটো উপলব্ধ	29 নাম : মংগ্লা বসুমতাৰী পিতাৰ নাম: গহীলা ঘৰ নং : 6 বয়স : 80 লিঙ্গ : পুৰুষ	KLM9934774 ফটো উপলব্ধ	30 নাম : মনমতী বসুমতাৰী স্বামীৰ নাম: মংগ্লা ঘৰ নং : 6 বয়স : 78 লিঙ্গ : মহিলা	KLM9934785 ফটো উপলব্ধ



31 নাম : পাউল বসুমতাৰী পিতাৰ নাম: মংগ্লা ঘৰ নং : ৬ বয়স : 37 লিঙ্গ : পুৰুষ	KLM9934796 ফটো উপলব্ধ	32 নাম : সুমিত্ৰা বালা বসুমতাৰী স্বামীৰ নাম: পোল বসুমতাৰী ঘৰ নং : ৬ বয়স : 37 লিঙ্গ : মহিলা	KLM0555037 ফটো উপলব্ধ	33 নাম : গাইলুং বসুমতাৰী স্বামীৰ নাম: লাচন ঘৰ নং : ৭ বয়স : 100 লিঙ্গ : মহিলা	KLM9934854 ফটো উপলব্ধ
34 নাম : কনক বসুমতাৰী পিতাৰ নাম: লাচন ঘৰ নং : ৭ বয়স : 65 লিঙ্গ : মহিলা	KLM9934821 ফটো উপলব্ধ	35 নাম : কামেশ্বৰ বসুমতাৰী স্বামীৰ নাম: লাচন ঘৰ নং : ৭ বয়স : 58 লিঙ্গ : মহিলা	KLM9934865 ফটো উপলব্ধ	36 নাম : মঞ্জলা বসুমতাৰী স্বামীৰ নাম: কামেশ্বৰ ঘৰ নং : ৭ বয়স : 55 লিঙ্গ : মহিলা	KLM9934876 ফটো উপলব্ধ
37 নাম : বীনা বসুমতাৰী স্বামীৰ নাম: কনক ঘৰ নং : ৭ বয়স : 54 লিঙ্গ : মহিলা	KLM9934832 ফটো উপলব্ধ	38 নাম : সানসাৰী বসুমতাৰী স্বামীৰ নাম: কনক ঘৰ নং : ৭ বয়স : 48 লিঙ্গ : মহিলা	KLM9934843 ফটো উপলব্ধ	39 নাম : মৌচুমি বসুমতাৰী পিতাৰ নাম: কৰ্মেশ্বৰ বসুমতাৰী ঘৰ নং : ৭ বয়স : 28 লিঙ্গ : মহিলা	KLM0281980 ফটো উপলব্ধ
40 নাম : লচিয়া বসুমতাৰী পিতাৰ নাম: কামেশ্বৰ বসুমতাৰী ঘৰ নং : ৭ বয়স : 26 লিঙ্গ : মহিলা	KLM0555003 ফটো উপলব্ধ	41 নাম : অজয় ওৱাৰি পিতাৰ নাম: অন্ডা ওৱাৰি ঘৰ নং : 07 বয়স : 25 লিঙ্গ : পুৰুষ	KLM0524082 ফটো উপলব্ধ	42 নাম : নিশিমা বসুমতাৰী পিতাৰ নাম: কামেশ্বৰ বসুমতাৰী ঘৰ নং : 7 বয়স : 21 লিঙ্গ : মহিলা	IZO0010488 ফটো উপলব্ধ
43 নাম : ৰামেশ্বৰ বসুমতাৰী পিতাৰ নাম: গচলা ঘৰ নং : ৮ বয়স : 54 লিঙ্গ : পুৰুষ	KLM9934898 ফটো উপলব্ধ	44 নাম : গাউদথা বসুমতাৰী স্বামীৰ নাম: ৰামেশ্বৰ বসুমতাৰী ঘৰ নং : ৮ বয়স : 52 লিঙ্গ : মহিলা	KLM9934901 ফটো উপলব্ধ	45 নাম : বিট্টন বসুমতাৰী পিতাৰ নাম: ৰামেশ্বৰ বসুমতাৰী ঘৰ নং : ৮ বয়স : 27 লিঙ্গ : পুৰুষ	KLM0610428 ফটো উপলব্ধ
46 নাম : বিসান বসুমতাৰী পিতাৰ নাম: ৰামেশ্বৰ বসুমতাৰী ঘৰ নং : ৮ বয়স : 27 লিঙ্গ : পুৰুষ	KLM0282343 ফটো উপলব্ধ	47 নাম : শমশ্ৰী বসুমতাৰী স্বামীৰ নাম: বিট্টন বসুমতাৰী ঘৰ নং : ৮ বয়স : 24 লিঙ্গ : মহিলা	KLM0688622 ফটো উপলব্ধ	48 নাম : ধেনা মাউী পিতাৰ নাম: সোজীত মুৰ্মু ঘৰ নং : ৯ বয়স : 62 লিঙ্গ : পুৰুষ	KLM9934934 ফটো উপলব্ধ
49 নাম : মঙ্গল মাউী পিতাৰ নাম: চেদ্ৰাই ঘৰ নং : ৯ বয়স : 50 লিঙ্গ : পুৰুষ	KLM9934956 ফটো উপলব্ধ	50 নাম : সুজিত মুৰ্মু পিতাৰ নাম: ধেনা মুৰ্মু ঘৰ নং : ৯ বয়স : 47 লিঙ্গ : পুৰুষ	KLM9940798 ফটো উপলব্ধ	51 নাম : সামলি মাউী পিতাৰ নাম: চেনা মাৰ্দি ঘৰ নং : ৯ বয়স : 44 লিঙ্গ : মহিলা	KLM9934967 ফটো উপলব্ধ
52 নাম : ছাৰলেচ মাৰ্দি পিতাৰ নাম: ধেনা মাৰ্দি ঘৰ নং : ৯ বয়স : 33 লিঙ্গ : পুৰুষ	KLM0268698 ফটো উপলব্ধ	53 নাম : সুনিৰাম হেমব্ৰম পিতাৰ নাম: দিনেশ হেমব্ৰম ঘৰ নং : ১০ বয়স : 45 লিঙ্গ : পুৰুষ	KLM9934989 ফটো উপলব্ধ	54 নাম : ৰনজিলা টুড স্বামীৰ নাম: সুনিৰাম হেমব্ৰম ঘৰ নং : ১০ বয়স : 43 লিঙ্গ : মহিলা	KLM9934990 ফটো উপলব্ধ
55 নাম : সৰোজ চৰেন স্বামীৰ নাম: মোহন ঘৰ নং : ১০ বয়স : 42 লিঙ্গ : মহিলা	KLM9935017 ফটো উপলব্ধ	56 নাম : মিৰীলা হেমব্ৰম পিতাৰ নাম: সন্ধ্যা ঘৰ নং : ১০ বয়স : 40 লিঙ্গ : মহিলা	KLM9935006 ফটো উপলব্ধ	57 নাম : সুকুমাৰ বসুমতাৰী পিতাৰ নাম: গিলচৰন ঘৰ নং : ১১ বয়স : 58 লিঙ্গ : পুৰুষ	KLM9935039 ফটো উপলব্ধ
58 নাম : অনিচি বসুমতাৰী স্বামীৰ নাম: সুকুমাৰ ঘৰ নং : ১১ বয়স : 55 লিঙ্গ : মহিলা	KLM9935040 ফটো উপলব্ধ	59 নাম : বিষ্ণু বসুমতাৰী পিতাৰ নাম: সুকুমাৰ ঘৰ নং : ১১ বয়স : 42 লিঙ্গ : পুৰুষ	KLM9935051 ফটো উপলব্ধ	60 নাম : বিদংগ্ৰী বসুমতাৰী স্বামীৰ নাম: বিষ্ণু বসুমতাৰী ঘৰ নং : ১১ বয়স : 34 লিঙ্গ : মহিলা	KLM0610444 ফটো উপলব্ধ

বিধানসভা সমষ্টিৰ নম্বৰ আৰু নাম : 19-চিদলী চিৰাং
অংশৰ নম্বৰ আৰু নাম : 1-দত্তপুৰ (পূৰ্বী)

61 নাম : সংগিতা বসুমতাৰী স্বামীৰ নাম: আনন্দ বসুমতাৰী ঘৰ নং : 11A বয়স : 27 লিঙ্গ : মহিলা	KLM0282012 ফটো উপলব্ধ	62 নাম : জ্ঞানেন্দ্ৰ বসুমতাৰী পিতাৰ নাম: তেপী ঘৰ নং : 11ক বয়স : 69 লিঙ্গ : পুৰুষ	KLM9935073 ফটো উপলব্ধ	63 নাম : লেদাই বসুমতাৰী স্বামীৰ নাম: জ্ঞানেন্দ্ৰ ঘৰ নং : 11ক বয়স : 68 লিঙ্গ : মহিলা	KLM9935084 ফটো উপলব্ধ
64 নাম : আনন্দ বসুমতাৰী পিতাৰ নাম: জ্ঞানেন্দ্ৰ ঘৰ নং : 11ক বয়স : 36 লিঙ্গ : পুৰুষ	KLM9935095 ফটো উপলব্ধ	65 নাম : নাচিলা বসুমতাৰী পিতাৰ নাম: জ্ঞানেন্দ্ৰ ঘৰ নং : 11ক বয়স : 31 লিঙ্গ : মহিলা	KLM9935108 ফটো উপলব্ধ	66 নাম : খগেন ঔবাৰী পিতাৰ নাম: দেব ঘৰ নং : 12 বয়স : 75 লিঙ্গ : পুৰুষ	KLM9935119 ফটো উপলব্ধ
67 নাম : এংগন ঔবাৰী স্বামীৰ নাম: খগেন ঘৰ নং : 12 বয়স : 69 লিঙ্গ : মহিলা	KLM9935120 ফটো উপলব্ধ	68 নাম : শমদন ব্ৰহ্ম পিতাৰ নাম: খগেন্দ্ৰ ব্ৰহ্ম ঘৰ নং : 12 বয়স : 37 লিঙ্গ : পুৰুষ	KLM9935142 ফটো উপলব্ধ	69 নাম : শ্ৰেয়ী বসুমতাৰী স্বামীৰ নাম: সৌমন্দন বসুমতাৰী ঘৰ নং : 12 বয়স : 30 লিঙ্গ : মহিলা	KLM2453772 ফটো উপলব্ধ
70 নাম : দন্দা ঔবাৰী পিতাৰ নাম: দেবো ঘৰ নং : 13 বয়স : 65 লিঙ্গ : পুৰুষ	KLM9935164 ফটো উপলব্ধ	71 নাম : মনিম ঔবাৰী পিতাৰ নাম: দন্দা ঘৰ নং : 13 বয়স : 38 লিঙ্গ : পুৰুষ	KLM9935186 ফটো উপলব্ধ	72 নাম : অনজিমা বসুমতাৰী স্বামীৰ নাম: মনিম ঔবাৰী ঘৰ নং : 13 বয়স : 32 লিঙ্গ : মহিলা	KLM2453874 ফটো উপলব্ধ
73 নাম : অন্দা ঔবাৰী পিতাৰ নাম: দেবো ঘৰ নং : 18 বয়স : 62 লিঙ্গ : পুৰুষ	KLM9935200 ফটো উপলব্ধ	74 নাম : গনেশ্বৰী ঔবাৰী স্বামীৰ নাম: অন্দা ঘৰ নং : 18 বয়স : 59 লিঙ্গ : মহিলা	KLM9935211 ফটো উপলব্ধ	75 নাম : সঞ্জয় ঔবাৰী পিতাৰ নাম: অন্দা ঘৰ নং : 18 বয়স : 40 লিঙ্গ : পুৰুষ	KLM9935222 ফটো উপলব্ধ
76 নাম : আছো ঔবাৰী স্বামীৰ নাম: টিকেন ঘৰ নং : 15 বয়স : 66 লিঙ্গ : মহিলা	KLM9935255 ফটো উপলব্ধ	77 নাম : কামেশ্বৰ ঔবাৰী পিতাৰ নাম: টিকেন ঘৰ নং : 15 বয়স : 56 লিঙ্গ : পুৰুষ	KLM9935266 ফটো উপলব্ধ	78 নাম : নন্দ ঔবাৰী পিতাৰ নাম: টিকেন ঘৰ নং : 15 বয়স : 49 লিঙ্গ : পুৰুষ	KLM9935277 ফটো উপলব্ধ
79 নাম : নানী ঔবাৰী স্বামীৰ নাম: কামেশ্বৰ ঘৰ নং : 15 বয়স : 45 লিঙ্গ : মহিলা	KLM9935288 ফটো উপলব্ধ	80 নাম : বিখা বসুমতাৰী স্বামীৰ নাম: নন্দ ঔবাৰী ঘৰ নং : 15 বয়স : 31 লিঙ্গ : মহিলা	KLM2453738 ফটো উপলব্ধ	81 নাম : অকালসিং ইছলাৰী পিতাৰ নাম: খাটো ঘৰ নং : 16 বয়স : 68 লিঙ্গ : পুৰুষ	KLM9935299 ফটো উপলব্ধ
82 নাম : গনমতী ইছলাৰী স্বামীৰ নাম: অকালসিং ঘৰ নং : 16 বয়স : 60 লিঙ্গ : মহিলা	KLM9935302 ফটো উপলব্ধ	83 নাম : দেলা ইছলাৰী পিতাৰ নাম: খাটো ঘৰ নং : 16 বয়স : 55 লিঙ্গ : পুৰুষ	KLM9935357 ফটো উপলব্ধ	84 নাম : প্ৰানশ্ৰী ইছলাৰী স্বামীৰ নাম: দেলা ঘৰ নং : 16 বয়স : 49 লিঙ্গ : মহিলা	KLM9935368 ফটো উপলব্ধ
#2 85 নাম : সূদন ইছলাৰী পিতাৰ নাম: অকালসিং ইছলাৰী ঘৰ নং : 16 বয়স : 36 লিঙ্গ : পুৰুষ	KLM9935313 ফটো উপলব্ধ	86 নাম : হুচায় ইছলাৰী পিতাৰ নাম: অকালসিং ইছলাৰী ঘৰ নং : 16 বয়স : 34 লিঙ্গ : পুৰুষ	KLM9935324 ফটো উপলব্ধ	87 নাম : মাদোবী বসুমতাৰী স্বামীৰ নাম: হাসিয়া ইছলাৰী ঘৰ নং : 16 বয়স : 32 লিঙ্গ : মহিলা	KLM2453681 ফটো উপলব্ধ
88 নাম : ভূমিৰাজ ইছলাৰী পিতাৰ নাম: দেলা ইছলাৰী ঘৰ নং : 16 বয়স : 28 লিঙ্গ : পুৰুষ	KLM0332528 ফটো উপলব্ধ	89 নাম : জিবিৰাজ ইছলাৰী স্বামীৰ নাম: ভূমিৰাজ ইছলাৰী ঘৰ নং : 16 বয়স : 27 লিঙ্গ : মহিলা	KLM0301614 ফটো উপলব্ধ	90 নাম : সিতিলা নাৰ্জাৰী স্বামীৰ নাম: সূদন ইছলাৰী ঘৰ নং : 16 বয়স : 23 লিঙ্গ : মহিলা	KLM0704122 ফটো উপলব্ধ



91 নাম : ফিলিমন ইছলাৰী পিতাৰ নাম: পিতৰ ইছলাৰী ঘৰ নং : ১৭ বয়স : 65 লিঙ্গ : পুৰুষ	KLM9935380 ফটো উপলব্ধ	92 নাম : খুনত্ৰী ইছলাৰী স্বামীৰ নাম: পিলিমন ইছলাৰী ঘৰ নং : ১৭ বয়স : 62 লিঙ্গ : মহিলা	KLM9935391 ফটো উপলব্ধ	93 নাম : ফেইলাও ইছলাৰী পিতাৰ নাম: পিতৰ ইছলাৰী ঘৰ নং : ১৭ বয়স : 51 লিঙ্গ : পুৰুষ	KLM9935404 ফটো উপলব্ধ
94 নাম : মৈৰী ইসলাৰী স্বামীৰ নাম: ফেইলাও ইছলাৰী ঘৰ নং : ১৭ বয়স : 43 লিঙ্গ : মহিলা	KLM9935415 ফটো উপলব্ধ	95 নাম : মোহেন ইছলাৰী পিতাৰ নাম: উপেন্দ্ৰ ঘৰ নং : ১৭ বয়স : 39 লিঙ্গ : পুৰুষ	KLM9940696 ফটো উপলব্ধ	96 নাম : জেৰোম ইছলাৰী পিতাৰ নাম: পিলিমন ইছলাৰী ঘৰ নং : ১৭ বয়স : 36 লিঙ্গ : পুৰুষ	KLM9935426 ফটো উপলব্ধ
97 নাম : মীথীংগা বসুমতাৰী স্বামীৰ নাম: জেৰোম ইছলাৰী ঘৰ নং : 17 বয়স : 36 লিঙ্গ : মহিলা	KLM0524058 ফটো উপলব্ধ	98 নাম : ৰোজিয়া ইছলাৰী পিতাৰ নাম: পিলিমন ইছলাৰী ঘৰ নং : ১৭ বয়স : 32 লিঙ্গ : মহিলা	KLM9935437 ফটো উপলব্ধ	99 নাম : নিজেৰা ইছলাৰী পিতাৰ নাম: পিলিমন ইছলাৰী ঘৰ নং : ১৭ বয়স : 27 লিঙ্গ : মহিলা	KLM0337386 ফটো উপলব্ধ
100 নাম : ব্ৰাইটলী ইছলাৰী পিতাৰ নাম: ফেলাও ইছলাৰী ঘৰ নং : 17 বয়স : 22 লিঙ্গ : পুৰুষ	KLM1261643 ফটো উপলব্ধ	101 নাম : সুব্যানা ইশ্বাৰী পিতাৰ নাম: ফিলিমন ইশ্বাৰী ঘৰ নং : 17 বয়স : 20 লিঙ্গ : মহিলা	IQ0038240 ফটো উপলব্ধ	102 নাম : প্ৰনয় ইশ্বাৰী পিতাৰ নাম: ফে.লাৰ ইশ্বাৰী ঘৰ নং : 17 বয়স : 20 লিঙ্গ : পুৰুষ	IQ0038323 ফটো উপলব্ধ
103 নাম : বিনালী সৰগীয়াল স্বামীৰ নাম: মোহেন ইছলাৰী ঘৰ নং : ১৭ খ বয়স : 45 লিঙ্গ : মহিলা	KLM0336057 ফটো উপলব্ধ	104 নাম : আলবীছ ইছলাৰী পিতাৰ নাম: মদাৰাম ঘৰ নং : ১৮ বয়স : 62 লিঙ্গ : পুৰুষ	KLM9935448 ফটো উপলব্ধ	105 নাম : দাবাশী ইছলাৰী স্বামীৰ নাম: আলবীছ ঘৰ নং : ১৮ বয়স : 51 লিঙ্গ : মহিলা	KLM9935459 ফটো উপলব্ধ
106 নাম : বিনকা ইছলাৰী পিতাৰ নাম: আলবীছ ঘৰ নং : ১৮ বয়স : 40 লিঙ্গ : মহিলা	KLM9935460 ফটো উপলব্ধ	107 নাম : নিজম ইছলাৰী পিতাৰ নাম: আলবীছ ঘৰ নং : ১৮ বয়স : 38 লিঙ্গ : পুৰুষ	KLM9935471 ফটো উপলব্ধ	108 নাম : সফলা বসুমতাৰী স্বামীৰ নাম: নিজোম ইশ্বাৰী ঘৰ নং : ১৮ বয়স : 38 লিঙ্গ : মহিলা	KLM2453716 ফটো উপলব্ধ
109 নাম : ৰমনী ইশ্বাৰী পিতাৰ নাম: আলিশ ইশ্বাৰী ঘৰ নং : ১৮ বয়স : 30 লিঙ্গ : মহিলা	KLM1133495 ফটো উপলব্ধ	110 নাম : সকিয়ো ইছলাৰী পিতাৰ নাম: আলবিশ ইছলাৰী ঘৰ নং : 18 বয়স : 25 লিঙ্গ : পুৰুষ	KLM0396713 ফটো উপলব্ধ	111 নাম : মহিমা মহিলাৰী স্বামীৰ নাম: সকিয় ইছলাৰী ঘৰ নং : ১৮ বয়স : 25 লিঙ্গ : মহিলা	KLM0694489 ফটো উপলব্ধ
112 নাম : বাণী ঔবাৰী স্বামীৰ নাম: বিপিন্দ ঔবাৰী ঘৰ নং : ১৯ বয়স : 60 লিঙ্গ : মহিলা	KLM9935517 ফটো উপলব্ধ	113 নাম : মালেন্দ ঔবাৰী পিতাৰ নাম: দেবো ঘৰ নং : ১৯ বয়স : 58 লিঙ্গ : পুৰুষ	KLM9935482 ফটো উপলব্ধ	114 নাম : বিপিন্দ ঔবাৰী পিতাৰ নাম: দেবো ঘৰ নং : ১৯ বয়স : 57 লিঙ্গ : পুৰুষ	KLM9935506 ফটো উপলব্ধ
115 নাম : বিতা ঔবাৰী পিতাৰ নাম: মালেন্দ ঘৰ নং : ১৯ বয়স : 55 লিঙ্গ : মহিলা	KLM9935493 ফটো উপলব্ধ	116 নাম : বিৰ্জয় ঔবাৰী পিতাৰ নাম: বিপিন্দ ঔবাৰী ঘৰ নং : ১৯ বয়স : 27 লিঙ্গ : পুৰুষ	KLM0301820 ফটো উপলব্ধ	117 নাম : সুডেম ঔবাৰী পিতাৰ নাম: মলীন্দ ঔবাৰী ঘৰ নং : 19 বয়স : 27 লিঙ্গ : পুৰুষ	KLM0523951 ফটো উপলব্ধ
118 নাম : পবিত্ৰ ঔবাৰী পিতাৰ নাম: মলীন্দ ঔবাৰী ঘৰ নং : 19 বয়স : 26 লিঙ্গ : পুৰুষ	KLM0523944 ফটো উপলব্ধ	119 নাম : ডোম মুচহাৰী স্বামীৰ নাম: বাৰ্জোয় ঔবাৰী ঘৰ নং : 19 বয়স : 25 লিঙ্গ : মহিলা	KLM0526228 ফটো উপলব্ধ	120 নাম : সুগলৈ ঔবাৰী পিতাৰ নাম: মালেন্দ ঔবাৰী ঘৰ নং : 19 বয়স : 23 লিঙ্গ : পুৰুষ	IQ0061044 ফটো উপলব্ধ



121 নাম : বিৰগ্ৰাই গুংগুৰ বসুমতাৰী পিতাৰ নাম: তবেশ ঘৰ নং : ২০ বয়স : 50 লিঙ্গ : পুৰুষ	KLM9935551 ফটো উপলব্ধ	122 নাম : বাৰহুংকা বসুমতাৰী পিতাৰ নাম: তবেশ ঘৰ নং : ২০ বয়স : 50 লিঙ্গ : পুৰুষ	KLM9935562 ফটো উপলব্ধ	123 নাম : নিকোদিম নাৰ্জাৰী পিতাৰ নাম: উমেশ নাৰ্জাৰী ঘৰ নং : ২০ বয়স : 45 লিঙ্গ : পুৰুষ	KLM9935573 ফটো উপলব্ধ
124 নাম : সনিমা নাৰ্জাৰী স্বামীৰ নাম: নিকোদিম ঘৰ নং : ২০ বয়স : 43 লিঙ্গ : মহিলা	KLM9935584 ফটো উপলব্ধ	125 নাম : উষা বসুমতাৰী স্বামীৰ নাম: বিগ্ৰাই বসুমতাৰী ঘৰ নং : ২০ বয়স : 43 লিঙ্গ : মহিলা	KLM9935595 ফটো উপলব্ধ	126 নাম : সডোনি ওৱাৰি স্বামীৰ নাম: নজোৰ নাৰ্জাৰী ঘৰ নং : ২০ বয়স : 29 লিঙ্গ : মহিলা	KLM0353326 ফটো উপলব্ধ
127 নাম : নৌজোৰ নাৰ্জাৰী পিতাৰ নাম: নিকোদিম নাৰ্জাৰী ঘৰ নং : ২০ বয়স : 29 লিঙ্গ : পুৰুষ	KLM0353359 ফটো উপলব্ধ	128 নাম : জুমুনা নাৰ্জাৰী পিতাৰ নাম: নিকোডিম নাৰ্জাৰী ঘৰ নং : 20 বয়স : 21 লিঙ্গ : মহিলা	IZQ0136812 ফটো উপলব্ধ	129 নাম : মীৰিন্দা নাৰ্জাৰী পিতাৰ নাম: নিকোডিম নাৰ্জাৰী ঘৰ নং : 20 বয়স : 19 লিঙ্গ : মহিলা	IZQ0125039 ফটো উপলব্ধ
130 নাম : জেকী নাৰ্জাৰী পিতাৰ নাম: নিকোডিম নাৰ্জাৰী ঘৰ নং : 20 (এ) বয়স : 25 লিঙ্গ : পুৰুষ	KLM0523795 ফটো উপলব্ধ	131 নাম : বৃহাটী ইচলাৰী স্বামীৰ নাম: গুৰুৰাসিং ঘৰ নং : ২১ বয়স : 65 লিঙ্গ : মহিলা	KLM9935619 ফটো উপলব্ধ	132 নাম : জিকেনিয়া ইচলাৰী পিতাৰ নাম: গুৰু বাসিং ঘৰ নং : ২১ বয়স : 40 লিঙ্গ : পুৰুষ	KLM9935631 ফটো উপলব্ধ
133 নাম : দৈম ইশ্বাৰী স্বামীৰ নাম: জিকেনিয়া ইশ্বাৰী ঘৰ নং : ২১ বয়স : 32 লিঙ্গ : মহিলা	KLM2453692 ফটো উপলব্ধ	134 নাম : খোমিনা মাৰ্ডি স্বামীৰ নাম: মঙ্গল হাসদা ঘৰ নং : 21 বয়স : 29 লিঙ্গ : মহিলা	IZQ0110486 ফটো উপলব্ধ	135 নাম : অঞ্জলু ইশ্বাৰী মাতৃৰ নাম: বোম্বাশী ইশ্বাৰী ঘৰ নং : 21 বয়স : 26 লিঙ্গ : পুৰুষ	KLM0300434 ফটো উপলব্ধ
136 নাম : জেনি বৰগয়াৰী স্বামীৰ নাম: অঞ্জলু ইছলাৰী ঘৰ নং : 21 বয়স : 23 লিঙ্গ : মহিলা	IZQ0119503 ফটো উপলব্ধ	137 নাম : নিমন ইচলাৰী পিতাৰ নাম: পিতৰ ঘৰ নং : ২২ বয়স : 60 লিঙ্গ : পুৰুষ	KLM9935642 ফটো উপলব্ধ	138 নাম : বিজ্ঞানতী নাৰ্জাৰী ইচলাৰী স্বামীৰ নাম: নিমাণ ইছলাৰী ঘৰ নং : ২২ বয়স : 53 লিঙ্গ : মহিলা	KLM9935653 ফটো উপলব্ধ
S 139 নাম : স্তীলা ইছলাৰী পিতাৰ নাম: নিৰমন ইছলাৰী ঘৰ নং : ২২ বয়স : 26 লিঙ্গ : মহিলা	KLM0360867 ফটো উপলব্ধ	140 নাম : নিশান ইচলাৰী পিতাৰ নাম: নিৰমন ইছলাৰী ঘৰ নং : ২২ বয়স : 25 লিঙ্গ : পুৰুষ	KLM0396671 ফটো উপলব্ধ	141 নাম : শ্ৰায় শ্ৰায় ব্ৰহ্ম স্বামীৰ নাম: নিসান ইছলাৰী ঘৰ নং : ২২ বয়স : 25 লিঙ্গ : মহিলা	IZQ0132357 ফটো উপলব্ধ
142 নাম : সৌমশী ইচলাৰী স্বামীৰ নাম: বিনোদ ইছলাৰী ঘৰ নং : ২৩ বয়স : 65 লিঙ্গ : মহিলা	KLM9935675 ফটো উপলব্ধ	143 নাম : প্ৰসেন ইসলাৰী পিতাৰ নাম: বিনোদ ঘৰ নং : ২৩ বয়স : 50 লিঙ্গ : পুৰুষ	KLM9935686 ফটো উপলব্ধ	144 নাম : প্ৰানজিত ইচলাৰী পিতাৰ নাম: বিনোদ ঘৰ নং : ২৩ বয়স : 48 লিঙ্গ : পুৰুষ	KLM9935697 ফটো উপলব্ধ
145 নাম : প্ৰনোচ ইচলাৰী পিতাৰ নাম: বিনোদ ঘৰ নং : ২৩ বয়স : 46 লিঙ্গ : পুৰুষ	KLM9935700 ফটো উপলব্ধ	146 নাম : প্ৰনদ ইচলাৰী পিতাৰ নাম: বিনোদ ঘৰ নং : ২৩ বয়স : 44 লিঙ্গ : পুৰুষ	KLM9935711 ফটো উপলব্ধ	147 নাম : বেবেকা ইচলাৰী স্বামীৰ নাম: প্ৰসেন ইসলাৰী ঘৰ নং : ২৩ বয়স : 42 লিঙ্গ : মহিলা	KLM9935722 ফটো উপলব্ধ
148 নাম : বমেলা ইচলাৰী স্বামীৰ নাম: প্ৰানজিত ঘৰ নং : ২৩ বয়স : 40 লিঙ্গ : মহিলা	KLM9935744 ফটো উপলব্ধ	149 নাম : কুস্তিনা ইশ্বাৰী স্বামীৰ নাম: প্ৰনশ ইশ্বাৰী ঘৰ নং : ২৩ বয়স : 38 লিঙ্গ : মহিলা	KLM2453705 ফটো উপলব্ধ	150 নাম : সান্দা বসুমতাৰী স্বামীৰ নাম: প্ৰোনোদ ইশ্বাৰী ঘৰ নং : ২৩ বয়স : 29 লিঙ্গ : মহিলা	KLM0287144 ফটো উপলব্ধ



151 নাম : প্ৰিয়ঙ্কা ইসলাৰী পিতাৰ নাম: প্ৰোসেন ইসলাৰী ঘৰ নং : ১৩ বয়স : 25 লিঙ্গ : মহিলা	KLM0610451 ফটো উপলব্ধ	152 নাম : কেনেদি ইছলাৰী পিতাৰ নাম: প্ৰসেনজিৎ ইছলাৰী ঘৰ নং : 23 বয়স : 21 লিঙ্গ : পুৰুষ	IZQ0068502 ফটো উপলব্ধ	153 নাম : জাকোব নাৰ্জাৰী পিতাৰ নাম: জাগৰাসিং ঘৰ নং : ১৪ বয়স : 75 লিঙ্গ : পুৰুষ	KLM9935766 ফটো উপলব্ধ
154 নাম : সমাশ্ৰী নাৰ্জাৰী স্বামীৰ নাম: যাকোব ঘৰ নং : ২৪ বয়স : 70 লিঙ্গ : মহিলা	KLM9935777 ফটো উপলব্ধ	155 নাম : হেবল নাৰ্জাৰী পিতাৰ নাম: যাকোব ঘৰ নং : ২৪ বয়স : 45 লিঙ্গ : পুৰুষ	KLM9935788 ফটো উপলব্ধ	156 নাম : পূৰ্ণিমা মচাহাৰী স্বামীৰ নাম: নিকুলাশ মচাহাৰী ঘৰ নং : ২৪ বয়স : 45 লিঙ্গ : মহিলা	KLM9935813 ফটো উপলব্ধ
157 নাম : বিলাইশ্ৰী নাৰ্জাৰী স্বামীৰ নাম: হেবল নাৰ্জাৰী ঘৰ নং : ২৪ বয়স : 43 লিঙ্গ : মহিলা	KLM9935824 ফটো উপলব্ধ	158 নাম : নেৰচন নাৰ্জাৰী পিতাৰ নাম: যাকোব ঘৰ নং : ২৪ বয়স : 39 লিঙ্গ : পুৰুষ	KLM9935799 ফটো উপলব্ধ	159 নাম : নৰ্তন নাৰ্জাৰী পিতাৰ নাম: জাকব নাৰ্জাৰী ঘৰ নং : ২৪ বয়স : 38 লিঙ্গ : পুৰুষ	KLM9935802 ফটো উপলব্ধ
160 নাম : অগোষ্টিন নাৰ্জাৰী পিতাৰ নাম: আংকেব নাৰ্জাৰী ঘৰ নং : 24 বয়স : 36 লিঙ্গ : পুৰুষ	KLM9935857 ফটো উপলব্ধ	161 নাম : ৰূপানী নাৰ্জাৰী স্বামীৰ নাম: নতম ঘৰ নং : ২৪ বয়স : 35 লিঙ্গ : মহিলা	KLM9935755 ফটো উপলব্ধ	162 নাম : দৈজী বসুমতাৰী পিতাৰ নাম: কাঞ্চাই বসুমতাৰী ঘৰ নং : ২৪ বয়স : 31 লিঙ্গ : পুৰুষ	KLM0113357 ফটো উপলব্ধ
163 নাম : জাসকীল নাৰ্জাৰী পিতাৰ নাম: হেবল নাৰ্জাৰী ঘৰ নং : ২৪ বয়স : 24 লিঙ্গ : পুৰুষ	KLM0692657 ফটো উপলব্ধ	164 নাম : নিকিসুআৰাম নাৰ্জাৰী পিতাৰ নাম: হেবল নাৰ্জাৰী ঘৰ নং : 24 বয়স : 23 লিঙ্গ : পুৰুষ	KLM5289517 ফটো উপলব্ধ	165 নাম : জি যান নাৰ্জাৰী পিতাৰ নাম: হেবল নাৰ্জাৰী ঘৰ নং : 24 বয়স : 22 লিঙ্গ : পুৰুষ	KLM5287990 ফটো উপলব্ধ
166 নাম : নিকুলাশ মচাহাৰী পিতাৰ নাম: ৰহেন মচাহাৰী ঘৰ নং : ২৪ বয়স : 40 লিঙ্গ : পুৰুষ	KLM0368027 ফটো উপলব্ধ	167 নাম : আংখেপ নাৰ্জাৰী পিতাৰ নাম: জাগৰাসিং ঘৰ নং : ২৫ বয়স : 68 লিঙ্গ : পুৰুষ	KLM9935835 ফটো উপলব্ধ	168 নাম : ৰৌমত নাৰ্জাৰী স্বামীৰ নাম: আংখেপ ঘৰ নং : ২৫ বয়স : 60 লিঙ্গ : মহিলা	KLM9935846 ফটো উপলব্ধ
169 নাম : ইচমেল নাৰ্জাৰী পিতাৰ নাম: আংখেপ নাৰ্জাৰী ঘৰ নং : ২৫ বয়স : 36 লিঙ্গ : পুৰুষ	KLM9935868 ফটো উপলব্ধ	170 নাম : প্ৰিময় নাৰ্জাৰী স্বামীৰ নাম: ইশমেল নাৰ্জাৰী ঘৰ নং : ২৫ বয়স : 29 লিঙ্গ : মহিলা	KLM0282152 ফটো উপলব্ধ	171 নাম : জিহিঙ্কেল নাৰ্জাৰী পিতাৰ নাম: অংকেব নাৰ্জাৰী ঘৰ নং : ২৫ বয়স : 29 লিঙ্গ : পুৰুষ	KLM2486762 ফটো উপলব্ধ
172 নাম : জিতেন নাৰ্জাৰী পিতাৰ নাম: আংকেব নাৰ্জাৰী ঘৰ নং : ২৫ বয়স : 27 লিঙ্গ : পুৰুষ	KLM0282541 ফটো উপলব্ধ	173 নাম : মন মনি বসুমতাৰী স্বামীৰ নাম: জীতেন নাৰ্জাৰী ঘৰ নং : ২৫ বয়স : 25 লিঙ্গ : মহিলা	KLM1121433 ফটো উপলব্ধ	174 নাম : দিপালি নাৰ্জাৰী পিতাৰ নাম: অংকেব নাৰ্জাৰী ঘৰ নং : 25 বয়স : 22 লিঙ্গ : মহিলা	KLM1506377 ফটো উপলব্ধ
175 নাম : তিজেন বসুমতাৰী পিতাৰ নাম: তেপা ঘৰ নং : ২৭ বয়স : 55 লিঙ্গ : পুৰুষ	KLM9935879 ফটো উপলব্ধ	176 নাম : গাওদেৱ বসুমতাৰী স্বামীৰ নাম: তিজেন ঘৰ নং : ২৭ বয়স : 53 লিঙ্গ : মহিলা	KLM9935880 ফটো উপলব্ধ	177 নাম : নৰশ্ৰাং বসুমতাৰী পিতাৰ নাম: তেপা ঘৰ নং : ২৭ বয়স : 49 লিঙ্গ : পুৰুষ	KLM9935891 ফটো উপলব্ধ
178 নাম : ৰহিমা বসুমতাৰী স্বামীৰ নাম: নাৰ্শ্ৰাং বসুমতাৰী ঘৰ নং : ২৭ বয়স : 36 লিঙ্গ : মহিলা	KLM2453647 ফটো উপলব্ধ	179 নাম : সানসোৰাং বসুমতাৰী পিতাৰ নাম: তিজেন বসুমতাৰী ঘৰ নং : 27 বয়স : 25 লিঙ্গ : পুৰুষ	KLM0523803 ফটো উপলব্ধ	180 নাম : খৰদে বসুমতাৰী পিতাৰ নাম: হাটা ঘৰ নং : 28 বয়স : 61 লিঙ্গ : পুৰুষ	KLM9935904 ফটো উপলব্ধ



181 নাম : দালা বসুমতাৰী স্বামীৰ নাম : খৰিদে ঘৰ নং : ২৮ বয়স : 50 লিঙ্গ : মহিলা	KLM9935915 ফটো উপলব্ধ	S2 182 নাম : বাজ বসুমতাৰী পিতাৰ নাম : খৰিদে ঘৰ নং : ২৮ বয়স : 39 লিঙ্গ : পুৰুষ	KLM9935937 ফটো উপলব্ধ	# 183 নাম : গীতা মুছাহাৰী স্বামীৰ নাম : প্ৰহ্লাদ মুছাহাৰী ঘৰ নং : 59বি বয়স : 30 লিঙ্গ : মহিলা	KLM2486693 ফটো উপলব্ধ
184 নাম : চৰিতা বসুমতাৰী স্বামীৰ নাম : বাজু বসুমতাৰী ঘৰ নং : ২৮ বয়স : 29 লিঙ্গ : মহিলা	KLM0132118 ফটো উপলব্ধ	185 নাম : বিকিনাথ বসুমতাৰী পিতাৰ নাম : কডে বসুমতাৰী ঘৰ নং : 28 বয়স : 25 লিঙ্গ : পুৰুষ	KLM0524157 ফটো উপলব্ধ	186 নাম : হেমলাল বসুমতাৰী পিতাৰ নাম : পুজাৰাম ঘৰ নং : ২৯ বয়স : 59 লিঙ্গ : পুৰুষ	KLM9935948 ফটো উপলব্ধ
187 নাম : সুমতি বসুমতাৰী স্বামীৰ নাম : হেমলাল ঘৰ নং : ২৯ বয়স : 55 লিঙ্গ : মহিলা	KLM9935959 ফটো উপলব্ধ	188 নাম : সানজোয় বসুমতাৰী পিতাৰ নাম : হেমলাল বসুমতাৰী ঘৰ নং : ২৯ বয়স : 30 লিঙ্গ : পুৰুষ	KLM2486660 ফটো উপলব্ধ	189 নাম : বিজিমা বসুমতাৰী পিতাৰ নাম : হেমলাল বসুমতাৰী ঘৰ নং : 29 বয়স : 25 লিঙ্গ : মহিলা	KLM0524223 ফটো উপলব্ধ
190 নাম : শৰ্মা বসুমতাৰী পিতাৰ নাম : হেমলাল হেমলাল ঘৰ নং : 29 বয়স : 20 লিঙ্গ : পুৰুষ	IZQ0081984 ফটো উপলব্ধ	191 নাম : মনি বসুমতাৰী পিতাৰ নাম : পুজাৰাম ঘৰ নং : ২৯ক বয়স : 50 লিঙ্গ : পুৰুষ	KLM9935960 ফটো উপলব্ধ	192 নাম : গালী বসুমতাৰী স্বামীৰ নাম : মনি ঘৰ নং : ২৯ক বয়স : 46 লিঙ্গ : মহিলা	KLM9935971 ফটো উপলব্ধ
193 নাম : বুৰী বসুমতাৰী পিতাৰ নাম : খেপা ঘৰ নং : ৩০ বয়স : 58 লিঙ্গ : পুৰুষ	KLM9935982 ফটো উপলব্ধ	194 নাম : সুৰ বসুমতাৰী স্বামীৰ নাম : বুৰী ঘৰ নং : ৩০ বয়স : 55 লিঙ্গ : মহিলা	KLM9935993 ফটো উপলব্ধ	195 নাম : গবীন বসুমতাৰী পিতাৰ নাম : বুৰী ঘৰ নং : 30 বয়স : 36 লিঙ্গ : পুৰুষ	KLM9936009 ফটো উপলব্ধ
196 নাম : মৌচুমি ব্ৰহ্ম স্বামীৰ নাম : গোবিন্দ বসুমতাৰী ঘৰ নং : ৩০ বয়স : 31 লিঙ্গ : মহিলা	KLM0141408 ফটো উপলব্ধ	197 নাম : গৌহম বসুমতাৰী পিতাৰ নাম : বুৰি বসুমতাৰী ঘৰ নং : ৩০ বয়স : 29 লিঙ্গ : পুৰুষ	KLM0282384 ফটো উপলব্ধ	198 নাম : ফাখন বসুমতাৰী পিতাৰ নাম : বুৰিন বসুমতাৰী ঘৰ নং : ৩০ বয়স : 29 লিঙ্গ : পুৰুষ	KLM2486751 ফটো উপলব্ধ
199 নাম : মিনোকা বসুমতাৰী স্বামীৰ নাম : ফাকৌন বসুমতাৰী ঘৰ নং : ৩০ বয়স : 28 লিঙ্গ : মহিলা	KLM0142067 ফটো উপলব্ধ	200 নাম : খৌৰৈমদাও বসুমতাৰী পিতাৰ নাম : বুৰি বসুমতাৰী ঘৰ নং : ৩০ বয়স : 27 লিঙ্গ : পুৰুষ	KLM0282731 ফটো উপলব্ধ	201 নাম : মোনোতী বসুমতাৰী স্বামীৰ নাম : কোৰৌমদাও বসুমতাৰী ঘৰ নং : ৩০ বয়স : 24 লিঙ্গ : মহিলা	KLM1533066 ফটো উপলব্ধ
202 নাম : বুঢ়া বসুমতাৰী পিতাৰ নাম : পুজাৰাম ঘৰ নং : ৩১ বয়স : 72 লিঙ্গ : পুৰুষ	KLM9936010 ফটো উপলব্ধ	203 নাম : হাফথা বসুমতাৰী স্বামীৰ নাম : বুঢ়া ঘৰ নং : ৩১ বয়স : 68 লিঙ্গ : মহিলা	KLM9936021 ফটো উপলব্ধ	204 নাম : বুদন বসুমতাৰী পিতাৰ নাম : বুঢ়া ঘৰ নং : ৩১ বয়স : 46 লিঙ্গ : পুৰুষ	KLM9936032 ফটো উপলব্ধ
205 নাম : কেৰল বসুমতাৰী পিতাৰ নাম : বুঢ়া ঘৰ নং : ৩১ বয়স : 42 লিঙ্গ : পুৰুষ	KLM9936043 ফটো উপলব্ধ	206 নাম : ৰহিলা বসুমতাৰী স্বামীৰ নাম : বুদন ঘৰ নং : ৩১ বয়স : 39 লিঙ্গ : মহিলা	KLM9936054 ফটো উপলব্ধ	207 নাম : সঞ্জীব বসুমতাৰী পিতাৰ নাম : বুঢ়া ঘৰ নং : ৩১ বয়স : 35 লিঙ্গ : পুৰুষ	KLM9936065 ফটো উপলব্ধ
208 নাম : আশা বসুমতাৰী স্বামীৰ নাম : সৌনজীত বসুমতাৰী ঘৰ নং : 31 বয়স : 27 লিঙ্গ : মহিলা	KLM0524405 ফটো উপলব্ধ	209 নাম : গয়শ্ৰী বসুমতাৰী স্বামীৰ নাম : খান্দা ঘৰ নং : ৩২ বয়স : 58 লিঙ্গ : মহিলা	KLM9936087 ফটো উপলব্ধ	210 নাম : চন্দন বসুমতাৰী পিতাৰ নাম : খান্দা ঘৰ নং : ৩২ বয়স : 48 লিঙ্গ : পুৰুষ	KLM9936101 ফটো উপলব্ধ



211 নাম : বেঞ্জ বসুমতাৰী পিতাৰ নাম: খান্দা ঘৰ নং : ৩২ বয়স : 48 লিঙ্গ : পুৰুষ	KLM9936123 ফটো উপলব্ধ	212 নাম : ভূবেশ বসুমতাৰী পিতাৰ নাম: খান্দা ঘৰ নং : ৩২ বয়স : 46 লিঙ্গ : পুৰুষ	KLM9936112 ফটো উপলব্ধ	213 নাম : অনন্ত বসুমতাৰী পিতাৰ নাম: খান্দা বসুমতাৰী ঘৰ নং : ৩২ বয়স : 42 লিঙ্গ : পুৰুষ	KLM9936156 ফটো উপলব্ধ
214 নাম : হিতেশ্বৰ বসুমতাৰী পিতাৰ নাম: খান্দা ঘৰ নং : ৩২ বয়স : 42 লিঙ্গ : পুৰুষ	KLM9936134 ফটো উপলব্ধ	215 নাম : সঞ্জি বসুমতাৰী স্বামীৰ নাম: বুবেল ঘৰ নং : ৩২ বয়স : 40 লিঙ্গ : মহিলা	KLM9936145 ফটো উপলব্ধ	216 নাম : ৰিতা বসুমতাৰী স্বামীৰ নাম: হিতেশ্বৰ বসুমতাৰী ঘৰ নং : ৩২ বয়স : 37 লিঙ্গ : মহিলা	KLM0148999 ফটো উপলব্ধ
217 নাম : সোমোলা বসুমতাৰী স্বামীৰ নাম: চন্দন বসুমতাৰী ঘৰ নং : 32 বয়স : 33 লিঙ্গ : মহিলা	IZQ0046045 ফটো উপলব্ধ	218 নাম : দিতি বসুমতাৰী পিতাৰ নাম: খান্দা বসুমতাৰী ঘৰ নং : ৩২ বয়স : 31 লিঙ্গ : পুৰুষ	KLM2486819 ফটো উপলব্ধ	219 নাম : ইলা বসুমতাৰী স্বামীৰ নাম: দৌতি বসুমতাৰী ঘৰ নং : ৩২ বয়স : 29 লিঙ্গ : মহিলা	KLM0149708 ফটো উপলব্ধ
220 নাম : খচলী বসুমতাৰী স্বামীৰ নাম: বিজেন ঘৰ নং : ৩৩ বয়স : 58 লিঙ্গ : মহিলা	KLM9936178 ফটো উপলব্ধ	221 নাম : বিনন্দ বসুমতাৰী পিতাৰ নাম: বিজেন ঘৰ নং : ৩৩ বয়স : 38 লিঙ্গ : পুৰুষ	KLM9936189 ফটো উপলব্ধ	222 নাম : বেকী বসুমতাৰী পিতাৰ নাম: বিজেন বসুমতাৰী ঘৰ নং : ৩৩ বয়স : 29 লিঙ্গ : পুৰুষ	KLM0153346 ফটো উপলব্ধ
223 নাম : মনিলা বসুমতাৰী স্বামীৰ নাম: বিনন্দ বসুমতাৰী ঘৰ নং : ৩৩ বয়স : 26 লিঙ্গ : মহিলা	KLM0302364 ফটো উপলব্ধ	224 নাম : জয়মতী বসুমতাৰী স্বামীৰ নাম: মহেন্দ্ৰ ঘৰ নং : ৩৪ বয়স : 69 লিঙ্গ : মহিলা	KLM9936203 ফটো উপলব্ধ	225 নাম : বিহুলা বসুমতাৰী পিতাৰ নাম: বাবুলু বসুমতাৰী ঘৰ নং : ৩৪ বয়স : 43 লিঙ্গ : মহিলা	KLM2453658 ফটো উপলব্ধ
226 নাম : বাবল বসুমতাৰী পিতাৰ নাম: মহেন বসুমতাৰী ঘৰ নং : ৩৪ বয়স : 28 লিঙ্গ : পুৰুষ	KLM9936225 ফটো উপলব্ধ	227 নাম : ৰূপাশ্ৰী বসুমতাৰী স্বামীৰ নাম: খবগুণা ঘৰ নং : ৩৫ বয়স : 64 লিঙ্গ : মহিলা	KLM9936236 ফটো উপলব্ধ	228 নাম : কান্দিনি মাৰ্ভি স্বামীৰ নাম: মাতাল ঘৰ নং : ৩৬ বয়স : 65 লিঙ্গ : মহিলা	KLM9936258 ফটো উপলব্ধ
S 229 নাম : মাইনো টুডু মাতৃৰ নাম: কান্দিনি মাৰ্ভী ঘৰ নং : ৩৬ বয়স : 80 লিঙ্গ : মহিলা	KLM0162479 ফটো উপলব্ধ	230 নাম : ৰবিন টুডু পিতাৰ নাম: মাতলা টুডু ঘৰ নং : ৩৬ বয়স : 29 লিঙ্গ : পুৰুষ	KLM2486740 ফটো উপলব্ধ	231 নাম : তুৰছা হাচদা পিতাৰ নাম: জচাই ঘৰ নং : ৩৭ বয়স : 68 লিঙ্গ : পুৰুষ	KLM9936270 ফটো উপলব্ধ
232 নাম : গোবিন্দ হাচদা পিতাৰ নাম: তুৰছা ঘৰ নং : ৩৭ বয়স : 35 লিঙ্গ : পুৰুষ	KLM9936292 ফটো উপলব্ধ	233 নাম : বিস্ট হাচদা পিতাৰ নাম: তুৰছা হাচদা ঘৰ নং : ৩৭ বয়স : 30 লিঙ্গ : পুৰুষ	KLM0165647 ফটো উপলব্ধ	234 নাম : বেলহো মাৰ্ভী স্বামীৰ নাম: ফাগু ঘৰ নং : ৩৮ বয়স : 57 লিঙ্গ : মহিলা	KLM9936327 ফটো উপলব্ধ
235 নাম : লালমতি হাসদা পিতাৰ নাম: ফাগু ঘৰ নং : ৩৮ বয়স : 38 লিঙ্গ : মহিলা	KLM9936338 ফটো উপলব্ধ	236 নাম : মনোজ হাসদা পিতাৰ নাম: ফাগু হাসদা ঘৰ নং : ৩৮ বয়স : 31 লিঙ্গ : পুৰুষ	KLM9940732 ফটো উপলব্ধ	237 নাম : সংকৰ হাসদা পিতাৰ নাম: ফাগু হাসদা ঘৰ নং : ৩৮ বয়স : 30 লিঙ্গ : পুৰুষ	KLM0168625 ফটো উপলব্ধ
238 নাম : সানটনা মুৰ্মু স্বামীৰ নাম: শংকৰ মুৰ্মু ঘৰ নং : 38 বয়স : 27 লিঙ্গ : মহিলা	KLM0523829 ফটো উপলব্ধ	239 নাম : মুখী হাচদা পিতাৰ নাম: বলেন ঘৰ নং : ৩৯ বয়স : 73 লিঙ্গ : মহিলা	KLM9936349 ফটো উপলব্ধ	240 নাম : মনোমহন মুৰ্মু পিতাৰ নাম: বলেন মুৰ্মু ঘৰ নং : ৩৯ বয়স : 59 লিঙ্গ : পুৰুষ	KLM9936361 ফটো উপলব্ধ

বিধানসভা সমষ্টিৰ নম্বৰ আৰু নাম : 19-চিদিনী চিৰাং
অংশৰ নম্বৰ আৰু নাম : 1-দত্তপুৰ (পূৰ্বী)

241 নাম : বিষ্ণু মুৰ্মু পিতাৰ নাম : বালেন ঘৰ নং : ৩৯ বয়স : 57 লিঙ্গ : পুৰুষ	KLM9936350 ফটো উপলব্ধ	242 নাম : পিলি চৰেন স্বামীৰ নাম : বিষ্ণু ঘৰ নং : ৩৯ বয়স : 53 লিঙ্গ : মহিলা	KLM9936372 ফটো উপলব্ধ	243 নাম : ফাগু মুৰ্মু পিতাৰ নাম : বালেন ঘৰ নং : ৩৯ বয়স : 50 লিঙ্গ : পুৰুষ	KLM9936383 ফটো উপলব্ধ
244 নাম : ফুলমনি হাচদা স্বামীৰ নাম : মনোমহন ঘৰ নং : ৩৯ বয়স : 48 লিঙ্গ : মহিলা	KLM9936394 ফটো উপলব্ধ	245 নাম : শুকুৰমনি হাচদা স্বামীৰ নাম : ফাগু ঘৰ নং : ৩৯ বয়স : 46 লিঙ্গ : মহিলা	KLM9936407 ফটো উপলব্ধ	246 নাম : দিনেচ মুৰ্মু মাতৃৰ নাম : মৃগী হাচদা ঘৰ নং : ৩৯ বয়স : 32 লিঙ্গ : পুৰুষ	KLM0171769 ফটো উপলব্ধ
247 নাম : লক্ষী হাচদা স্বামীৰ নাম : দীনেশ মুৰ্মু ঘৰ নং : ৩৯ বয়স : 30 লিঙ্গ : মহিলা	KLM0301960 ফটো উপলব্ধ	248 নাম : বিমল মুৰ্মু পিতাৰ নাম : বিষ্ণু মুৰ্মু ঘৰ নং : ৩৯ বয়স : 28 লিঙ্গ : পুৰুষ	KLM0172767 ফটো উপলব্ধ	249 নাম : বিজেন মুৰ্মু পিতাৰ নাম : ফাগু মুৰ্মু ঘৰ নং : 39 বয়স : 28 লিঙ্গ : পুৰুষ	KLM5288147 ফটো উপলব্ধ
250 নাম : সিলিকা কিশু স্বামীৰ নাম : বিমল মুৰ্মু ঘৰ নং : 39 বয়স : 26 লিঙ্গ : মহিলা	KLM1148659 ফটো উপলব্ধ	251 নাম : বাঢ়কা মৰম পিতাৰ নাম : মীচং ঘৰ নং : 8০ বয়স : 57 লিঙ্গ : পুৰুষ	KLM9936429 ফটো উপলব্ধ	252 নাম : বাহা হাচদা স্বামীৰ নাম : বাঢ়কা ঘৰ নং : 8০ বয়স : 55 লিঙ্গ : মহিলা	KLM9936430 ফটো উপলব্ধ
253 নাম : লেংৰা মুৰ্মু পিতাৰ নাম : বাঢ়কা ঘৰ নং : 8০ বয়স : 54 লিঙ্গ : পুৰুষ	KLM9936474 ফটো উপলব্ধ	254 নাম : ববিৰাম মুৰ্মু পিতাৰ নাম : বাঢ়কা ঘৰ নং : 8০ বয়স : 46 লিঙ্গ : পুৰুষ	KLM9936452 ফটো উপলব্ধ	255 নাম : ববেন মুৰ্মু পিতাৰ নাম : বাঢ়কা ঘৰ নং : 8০ বয়স : 43 লিঙ্গ : পুৰুষ	KLM9936463 ফটো উপলব্ধ
256 নাম : চাম্পাবতী সৰেন পিতাৰ নাম : লেংগ্ৰা মুৰ্মু ঘৰ নং : 8০ বয়স : 38 লিঙ্গ : মহিলা	KLM2453852 ফটো উপলব্ধ	257 নাম : মঞ্জলা টুড স্বামীৰ নাম : লৌকেন মুৰ্মু ঘৰ নং : 40 বয়স : 35 লিঙ্গ : মহিলা	IZQ0073908 ফটো উপলব্ধ	258 নাম : এতোৰাৰ মুৰ্মু পিতাৰ নাম : বাকী মুৰ্মু ঘৰ নং : 8০ বয়স : 33 লিঙ্গ : পুৰুষ	KLM2453841 ফটো উপলব্ধ
259 নাম : লকেন মুৰ্মু পিতাৰ নাম : বাঢ়কা মুৰ্মু ঘৰ নং : 8০ বয়স : 31 লিঙ্গ : পুৰুষ	KLM0177196 ফটো উপলব্ধ	260 নাম : লোঠাৰ মুৰ্মু পিতাৰ নাম : বউকা মুৰ্মু ঘৰ নং : 40 বয়স : 26 লিঙ্গ : পুৰুষ	KLM0524033 ফটো উপলব্ধ	261 নাম : সাকল মুৰ্মু পিতাৰ নাম : বউকা ঘৰ নং : 8১ বয়স : 54 লিঙ্গ : পুৰুষ	KLM9936496 ফটো উপলব্ধ
262 নাম : বতনী হাচদা স্বামীৰ নাম : সাকল ঘৰ নং : 8১ বয়স : 52 লিঙ্গ : মহিলা	KLM9936509 ফটো উপলব্ধ	263 নাম : পোৰমিলা মুৰ্মু পিতাৰ নাম : সাকল মুৰ্মু ঘৰ নং : 8১ বয়স : 30 লিঙ্গ : মহিলা	KLM2486728 ফটো উপলব্ধ	264 নাম : বঞ্জীলা মুৰ্মু পিতাৰ নাম : সাকল মুৰ্মু ঘৰ নং : 41 বয়স : 26 লিঙ্গ : মহিলা	KLM0524322 ফটো উপলব্ধ
265 নাম : জয়শ্ৰী হাচদা পিতাৰ নাম : সুনীৰাম হাচদা ঘৰ নং : 42 (এ) বয়স : 25 লিঙ্গ : মহিলা	KLM0524314 ফটো উপলব্ধ	266 নাম : ছাপি মুৰ্মু স্বামীৰ নাম : সুনীৰাম ঘৰ নং : ৪২ক বয়স : 52 লিঙ্গ : মহিলা	KLM9936565 ফটো উপলব্ধ	267 নাম : জামনী মুৰ্মু স্বামীৰ নাম : বাঢ়কা হাচদা ঘৰ নং : ৪৩ বয়স : 51 লিঙ্গ : মহিলা	KLM9936587 ফটো উপলব্ধ
268 নাম : সলসা হাচদা পিতাৰ নাম : লবীন হাচদা ঘৰ নং : ৪৪ বয়স : 55 লিঙ্গ : মহিলা	KLM0187427 ফটো উপলব্ধ	269 নাম : বাইমটি হাচদা পিতাৰ নাম : লবীন ঘৰ নং : ৪৪ বয়স : 52 লিঙ্গ : মহিলা	KLM9940721 ফটো উপলব্ধ	270 নাম : সুনীৰাম হাচদা পিতাৰ নাম : লবীন ঘৰ নং : ৪৪ বয়স : 50 লিঙ্গ : পুৰুষ	KLM9936601 ফটো উপলব্ধ



271 নাম : মালিয়া কিস্ক স্বামীৰ নাম: বাড় কা ঘৰ নং : 88 বয়স : 42 লিঙ্গ : মহিলা	KLM9936623 ফটো উপলব্ধ	272 নাম : নমি টুড স্বামীৰ নাম: শনিৰাম ঘৰ নং : 88 বয়স : 37 লিঙ্গ : মহিলা	KLM9936634 ফটো উপলব্ধ	273 নাম : পুলেশ্বৰ টুড মাতৃৰ নাম: বাইমুতি হাসদা ঘৰ নং : 88 বয়স : 35 লিঙ্গ : মহিলা	KLM2453818 ফটো উপলব্ধ
274 নাম : মঙ্গল হাচদা পিতাৰ নাম: বুদ্ৰাই ঘৰ নং : 8৫ বয়স : 62 লিঙ্গ : পুৰুষ	KLM9936645 ফটো উপলব্ধ	275 নাম : শুনিল হাচদা পিতাৰ নাম: আনা হাচদা ঘৰ নং : 8৫ বয়স : 39 লিঙ্গ : পুৰুষ	KLM0420158 ফটো উপলব্ধ	276 নাম : লক্ষীৰাম হাচদা পিতাৰ নাম: আনা হাচদা ঘৰ নং : 8৫ বয়স : 33 লিঙ্গ : পুৰুষ	KLM2486773 ফটো উপলব্ধ
277 নাম : মঙ্গল হাসদা পিতাৰ নাম: আনা হাসদা ঘৰ নং : 8৫ বয়স : 30 লিঙ্গ : পুৰুষ	KLM0302604 ফটো উপলব্ধ	278 নাম : দিলিপ মুমু মাতৃৰ নাম: পাৰ্ব্বতী টুড ঘৰ নং : 8৫ বয়স : 28 লিঙ্গ : পুৰুষ	KLM0281600 ফটো উপলব্ধ	279 নাম : ৰোসো সুৰেন স্বামীৰ নাম: লখিৰাম হাসদা ঘৰ নং : 8৫ বয়স : 28 লিঙ্গ : মহিলা	KLM0287581 ফটো উপলব্ধ
280 নাম : প্ৰতিমা হাসদা পিতাৰ নাম: মঙ্গল হাসদা ঘৰ নং : 45 বয়স : 27 লিঙ্গ : মহিলা	KLM5288139 ফটো উপলব্ধ	281 নাম : মঙ্গলী হেমব্ৰম স্বামীৰ নাম: লক্ষীৰাম মাৰ্ভি ঘৰ নং : 8৬ বয়স : 38 লিঙ্গ : মহিলা	KLM9936714 ফটো উপলব্ধ	282 নাম : লিলি হাচদা পিতাৰ নাম: লবীন ঘৰ নং : 8৬ বয়স : 38 লিঙ্গ : মহিলা	KLM9936690 ফটো উপলব্ধ
283 নাম : শিৱলাল মাৰ্ভি পিতাৰ নাম: লখিৰাম মাৰ্ভি ঘৰ নং : 46 বয়স : 26 লিঙ্গ : পুৰুষ	IZQ0079467 ফটো উপলব্ধ	284 নাম : মঙ্গল টুড পিতাৰ নাম: ৰৈঙটা ঘৰ নং : 89 বয়স : 70 লিঙ্গ : পুৰুষ	KLM9936725 ফটো উপলব্ধ	285 নাম : চামী মুৰ্ম স্বামীৰ নাম: মঙ্গল ঘৰ নং : 89 বয়স : 68 লিঙ্গ : মহিলা	KLM9936736 ফটো উপলব্ধ
286 নাম : লক্ষী টুড পিতাৰ নাম: মঙ্গল ঘৰ নং : 89 বয়স : 40 লিঙ্গ : পুৰুষ	KLM9936758 ফটো উপলব্ধ	287 নাম : হেটমেন টুড পিতাৰ নাম: বিনটা টুড ঘৰ নং : 8৮ বয়স : 71 লিঙ্গ : পুৰুষ	KLM9936769 ফটো উপলব্ধ	288 নাম : সুমিত্ৰা হেমব্ৰম স্বামীৰ নাম: চান্দ্রাই ঘৰ নং : 8৮ বয়স : 66 লিঙ্গ : মহিলা	KLM9936770 ফটো উপলব্ধ
289 নাম : ৰেংটা টুড পিতাৰ নাম: হেটমেন টুড ঘৰ নং : 8৮ বয়স : 32 লিঙ্গ : পুৰুষ	KLM0282004 ফটো উপলব্ধ	290 নাম : মনকি চৰেন স্বামীৰ নাম: গোপাল ঘৰ নং : 8৯ বয়স : 65 লিঙ্গ : মহিলা	KLM9936792 ফটো উপলব্ধ	291 নাম : সোম মাৰ্ভী পিতাৰ নাম: গোপাল ঘৰ নং : 8৯ বয়স : 45 লিঙ্গ : পুৰুষ	KLM9936816 ফটো উপলব্ধ
292 নাম : মেনোকা কিস্ক স্বামীৰ নাম: সোম মাৰ্ভী ঘৰ নং : 8৯ বয়স : 35 লিঙ্গ : মহিলা	KLM0427286 ফটো উপলব্ধ	293 নাম : বাৰিশ মাৰ্ভি পিতাৰ নাম: গোপাল ঘৰ নং : 8৯ বয়স : 33 লিঙ্গ : পুৰুষ	KLM9940710 ফটো উপলব্ধ	294 নাম : উৰ্মিলা বাক্ৰে স্বামীৰ নাম: বাৰিশ মাৰ্ভি ঘৰ নং : 49 বয়স : 30 লিঙ্গ : মহিলা	KLM1423730 ফটো উপলব্ধ
295 নাম : গীতাজলি মাৰ্ভি পিতাৰ নাম: মোহেশ মাৰ্ভি ঘৰ নং : 49 বয়স : 23 লিঙ্গ : মহিলা	KLM1423755 ফটো উপলব্ধ	296 নাম : মহেশ মাৰ্ভী পিতাৰ নাম: গোপাল মাৰ্ভী ঘৰ নং : 8৯ক বয়স : 42 লিঙ্গ : পুৰুষ	KLM9936849 ফটো উপলব্ধ	297 নাম : অঞ্জলি কিস্ক স্বামীৰ নাম: মোহেশ মাৰ্ভী ঘৰ নং : 8৯ক বয়স : 40 লিঙ্গ : মহিলা	KLM9936850 ফটো উপলব্ধ
298 নাম : জোবা টুড স্বামীৰ নাম: মাতীলা ঘৰ নং : ৫০ বয়স : 83 লিঙ্গ : মহিলা	KLM9936861 ফটো উপলব্ধ	299 নাম : দাল চৰেন পিতাৰ নাম: মাতীলা ঘৰ নং : ৫০ বয়স : 58 লিঙ্গ : পুৰুষ	KLM9936872 ফটো উপলব্ধ	300 নাম : মালিন মুৰ্ম স্বামীৰ নাম: দালী ঘৰ নং : ৫০ বয়স : 52 লিঙ্গ : মহিলা	KLM9936883 ফটো উপলব্ধ



বিধানসভা সমষ্টিৰ নম্বৰ আৰু নাম : 19-চিদলী চিৰাং

অংশৰ নম্বৰ আৰু নাম : 1-দত্তপুৰ (পূৰ্বী)

301	IZQ0074807	নাম : বিজয় চৰেন পিতাৰ নাম: ডালু চৰেন ঘৰ নং : 50 বয়স : 20 লিঙ্গ : পুৰুষ	ফটো উপলব্ধ	302	IZQ0095588	নাম : সুমিলা চৰেন পিতাৰ নাম: ডালু চৰেন ঘৰ নং : 50 বয়স : 19 লিঙ্গ : মহিলা	ফটো উপলব্ধ	303	KLM9936894	নাম : হৰিদাস হাচদা পিতাৰ নাম: লবীন ঘৰ নং : ৫১ বয়স : 83 লিঙ্গ : পুৰুষ	ফটো উপলব্ধ
304	KLM9936907	নাম : শুপনি মূৰ্ম স্বামীৰ নাম: হৰিদাস ঘৰ নং : ৫১ বয়স : 70 লিঙ্গ : মহিলা	ফটো উপলব্ধ	305	KLM9936918	নাম : শ্যাম হাচদা পিতাৰ নাম: হৰিদাস ঘৰ নং : ৫১ বয়স : 58 লিঙ্গ : পুৰুষ	ফটো উপলব্ধ	306	KLM9936930	নাম : পুদিন হাচদা পিতাৰ নাম: হৰিদাস ঘৰ নং : ৫১ বয়স : 46 লিঙ্গ : পুৰুষ	ফটো উপলব্ধ
307	KLM2453750	নাম : মাইকু মূৰ্ম স্বামীৰ নাম: স্যাম হাসদা ঘৰ নং : ৫১ বয়স : 40 লিঙ্গ : মহিলা	ফটো উপলব্ধ	308	KLM9936952	নাম : বাইমতি হাচদা পিতাৰ নাম: হৰিদাস ঘৰ নং : ৫১ বয়স : 39 লিঙ্গ : মহিলা	ফটো উপলব্ধ	309	KLM0688119	নাম : হোৰিদাস হাসদা পিতাৰ নাম: শোম হাসদা ঘৰ নং : ৫১ বয়স : 24 লিঙ্গ : পুৰুষ	ফটো উপলব্ধ
310	KLM5270541	নাম : সবীনা হেমব্ৰম পিতাৰ নাম: হোৰিদাস হাঁসদা ঘৰ নং : 51 বয়স : 22 লিঙ্গ : মহিলা	ফটো উপলব্ধ	311	KLM5288113	নাম : দিপালী হাসদা পিতাৰ নাম: সম হাসদা ঘৰ নং : 51 বয়স : 21 লিঙ্গ : মহিলা	ফটো উপলব্ধ	312	KLM9936974	নাম : শুনীৰাম হাচদা পিতাৰ নাম: মাৰং ঘৰ নং : ৫২ বয়স : 75 লিঙ্গ : পুৰুষ	ফটো উপলব্ধ
313	KLM9936985	নাম : লক্ষী হেমব্ৰম স্বামীৰ নাম: শুনীৰাম ঘৰ নং : ৫২ বয়স : 70 লিঙ্গ : মহিলা	ফটো উপলব্ধ	314	KLM0282442	নাম : বশেন হাছদা পিতাৰ নাম: সুনিৰাম হাছদা ঘৰ নং : ৫২ বয়স : 37 লিঙ্গ : পুৰুষ	ফটো উপলব্ধ	315	KLM0524181	নাম : কেসোব হাঁসদা পিতাৰ নাম: সুনিৰাম হাঁসদা ঘৰ নং : 52 বয়স : 25 লিঙ্গ : পুৰুষ	ফটো উপলব্ধ
316	KLM1294370	নাম : লক্ষ্মী সোৰেন স্বামীৰ নাম: কেসোব হাঁসদা ঘৰ নং : 52 বয়স : 23 লিঙ্গ : মহিলা	ফটো উপলব্ধ	S 317	KLM9937013	নাম : ভূপনি টুড স্বামীৰ নাম: অগা ঘৰ নং : ৫৩ বয়স : ৭২ লিঙ্গ : মহিলা	ফটো উপলব্ধ	318	KLM9937024	নাম : চন্দ্ৰাই হেমব্ৰম পিতাৰ নাম: অগা ঘৰ নং : ৫৩ বয়স : 50 লিঙ্গ : পুৰুষ	ফটো উপলব্ধ
319	KLM9937035	নাম : মুঙ্গলী হাসদা স্বামীৰ নাম: চন্দ্ৰাই ঘৰ নং : ৫৩ বয়স : 48 লিঙ্গ : মহিলা	ফটো উপলব্ধ	320	KLM2486717	নাম : অজয় মূৰ্ম পিতাৰ নাম: জুলহাই মূৰ্ম ঘৰ নং : ৫৩ বয়স : 30 লিঙ্গ : পুৰুষ	ফটো উপলব্ধ	321	KLM0300665	নাম : কিৰণ হেমব্ৰম পিতাৰ নাম: সান্দ্ৰাই হেমব্ৰম ঘৰ নং : 53 বয়স : 26 লিঙ্গ : পুৰুষ	ফটো উপলব্ধ
R 322	KLM0301101	নাম : বপালী কীক্ষ স্বামীৰ নাম: অজয় মূৰ্ম ঘৰ নং : ৫৩ বয়স : 26 লিঙ্গ : মহিলা	ফটো উপলব্ধ	323	IZQ0065805	নাম : অনন্তো হেমব্ৰম পিতাৰ নাম: চান্দ্ৰাই হেমব্ৰম ঘৰ নং : 53 বয়স : 26 লিঙ্গ : পুৰুষ	ফটো উপলব্ধ	324	KLM1214212	নাম : দুলাহন সোৰেন স্বামীৰ নাম: কিৰণ হেমব্ৰম ঘৰ নং : 53 বয়স : 23 লিঙ্গ : মহিলা	ফটো উপলব্ধ
325	KLM0524041	নাম : বপালী কীক্ষ স্বামীৰ নাম: অজয় মূৰ্ম ঘৰ নং : 53 (ক) বয়স : 25 লিঙ্গ : মহিলা	ফটো উপলব্ধ	326	KLM9937068	নাম : জোবা মূৰ্ম পিতাৰ নাম: জুলাই ঘৰ নং : ৫৩ বয়স : 38 লিঙ্গ : মহিলা	ফটো উপলব্ধ	S 327	KLM9937079	নাম : চাওনা মূৰ্ম পিতাৰ নাম: মাই ঘৰ নং : ৫৪ বয়স : ৭3 লিঙ্গ : পুৰুষ	ফটো উপলব্ধ
328	KLM9937091	নাম : ইষ্টিফান মূৰ্ম পিতাৰ নাম: চাওনা ঘৰ নং : ৫৪ বয়স : 54 লিঙ্গ : পুৰুষ	ফটো উপলব্ধ	329	KLM9937104	নাম : চাৰতি কীক্ষ স্বামীৰ নাম: ইষ্টিফান মূৰ্ম ঘৰ নং : ৫৪ বয়স : 50 লিঙ্গ : মহিলা	ফটো উপলব্ধ	330	KLM0302752	নাম : সাইমোন মূৰ্ম পিতাৰ নাম: ইষ্টিফান মূৰ্ম ঘৰ নং : ৫৪ বয়স : 26 লিঙ্গ : পুৰুষ	ফটো উপলব্ধ

বিধানসভা সমষ্টিৰ নম্বৰ আৰু নাম : 19-চিদিনী চিবাং
অংশৰ নম্বৰ আৰু নাম : 1-দত্তপুৰ (পূৰ্বী)

<p>S 331</p> <p>IZQ0031872</p> <p>নাম : হেমেলা মুৰ্মু পিতাৰ নাম: ষ্টেফানী মুৰ্মু ঘৰ নং : 54 বয়স : 23 লিঙ্গ : মহিলা</p> <p>ফটো উপলব্ধ</p>	<p>332</p> <p>IZQ0077230</p> <p>নাম : সালোমন মুৰ্মু পিতাৰ নাম: ষ্টেফানী মুৰ্মু ঘৰ নং : 54 বয়স : 20 লিঙ্গ : পুৰুষ</p> <p>ফটো উপলব্ধ</p>	<p>333</p> <p>KLM0524090</p> <p>নাম : পোম্পোলাটো মুৰ্মু পিতাৰ নাম: ড্যানিয়েলী মুৰ্মু ঘৰ নং : 54 (এ) বয়স : 25 লিঙ্গ : মহিলা</p> <p>ফটো উপলব্ধ</p>
<p>334</p> <p>KLM9937115</p> <p>নাম : দানিয়েল মুৰ্মু পিতাৰ নাম: চাওনী ঘৰ নং : ৫৪ক বয়স : 62 লিঙ্গ : পুৰুষ</p> <p>ফটো উপলব্ধ</p>	<p>335</p> <p>KLM9937126</p> <p>নাম : সাহাগিনি টুড স্বামীৰ নাম: দানিয়েল মুৰ্মু ঘৰ নং : ৫৪ক বয়স : 60 লিঙ্গ : মহিলা</p> <p>ফটো উপলব্ধ</p>	<p>336</p> <p>KLM9937137</p> <p>নাম : ইস্তেৰ মুৰ্মু পিতাৰ নাম: উৰাই ঘৰ নং : ৫৪ক বয়স : 38 লিঙ্গ : পুৰুষ</p> <p>ফটো উপলব্ধ</p>
<p>337</p> <p>KLM9937159</p> <p>নাম : দুলাহৌন মুৰ্মু স্বামীৰ নাম: চান্দ্রাই ঘৰ নং : ৫৫ বয়স : 75 লিঙ্গ : মহিলা</p> <p>ফটো উপলব্ধ</p>	<p>338</p> <p>KLM9937171</p> <p>নাম : বসন কিস্কু পিতাৰ নাম: চান্দ্রাই ঘৰ নং : ৫৫ বয়স : 42 লিঙ্গ : পুৰুষ</p> <p>ফটো উপলব্ধ</p>	<p>339</p> <p>KLM1445204</p> <p>নাম : সুগি হাঁসদা স্বামীৰ নাম: বচোন কিস্কু ঘৰ নং : 55 বয়স : 40 লিঙ্গ : মহিলা</p> <p>ফটো উপলব্ধ</p>
<p>340</p> <p>KLM0213918</p> <p>নাম : নৰেচু কিস্কু পিতাৰ নাম: ছান্দ্রাই কিস্কু ঘৰ নং : ৫৫ বয়স : 30 লিঙ্গ : পুৰুষ</p> <p>ফটো উপলব্ধ</p>	<p>341</p> <p>KLM0300954</p> <p>নাম : গবিন্দ কীস্কু পিতাৰ নাম: সান্দ্রাই কীস্কু ঘৰ নং : ৫৫ বয়স : 26 লিঙ্গ : পুৰুষ</p> <p>ফটো উপলব্ধ</p>	<p>342</p> <p>KLM1132992</p> <p>নাম : চুমিত্ৰা হাঁসদা স্বামীৰ নাম: গবিন্দ কিস্কু ঘৰ নং : ৫৫ বয়স : 25 লিঙ্গ : মহিলা</p> <p>ফটো উপলব্ধ</p>
<p>343</p> <p>KLM0689158</p> <p>নাম : পৰমিলা মাৰ্ডি স্বামীৰ নাম: নৰেশ কিস্কু ঘৰ নং : ৫৫ বয়স : 24 লিঙ্গ : মহিলা</p> <p>ফটো উপলব্ধ</p>	<p>344</p> <p>KLM9937217</p> <p>নাম : শোকেশ্বৰ হাঁসদা পিতাৰ নাম: লক্ষীৰাম ঘৰ নং : ৫৬ বয়স : 46 লিঙ্গ : পুৰুষ</p> <p>ফটো উপলব্ধ</p>	<p>345</p> <p>KLM2453863</p> <p>নাম : সামেলী বেসৰা স্বামীৰ নাম: সুকেশ্বৰ হাঁসদা ঘৰ নং : ৫৬ বয়স : 44 লিঙ্গ : মহিলা</p> <p>ফটো উপলব্ধ</p>
<p>R 346</p> <p>KLM9940776</p> <p>নাম : সামেলী সৰ্বেন মাতৃৰ নাম: সুমিত্ৰা সৰ্বেন ঘৰ নং : ৫৬ বয়স : 34 লিঙ্গ : মহিলা</p> <p>ফটো উপলব্ধ</p>	<p>347</p> <p>KLM9937239</p> <p>নাম : অজিত হেমব্ৰম পিতাৰ নাম: চন্দন ঘৰ নং : ৫৯ বয়স : 40 লিঙ্গ : পুৰুষ</p> <p>ফটো উপলব্ধ</p>	<p>348</p> <p>KLM2453829</p> <p>নাম : লক্ষী কিস্কু স্বামীৰ নাম: অজিত হেমব্ৰম ঘৰ নং : ৫৯ বয়স : 33 লিঙ্গ : মহিলা</p> <p>ফটো উপলব্ধ</p>
<p>349</p> <p>KLM9937240</p> <p>নাম : বয়লা মাৰ্ডি পিতাৰ নাম: মুধু ঘৰ নং : ৬০ বয়স : 67 লিঙ্গ : পুৰুষ</p> <p>ফটো উপলব্ধ</p>	<p>350</p> <p>KLM9937251</p> <p>নাম : নংগিয়া মুৰ্মু স্বামীৰ নাম: বয়লা ঘৰ নং : ৬০ বয়স : 65 লিঙ্গ : মহিলা</p> <p>ফটো উপলব্ধ</p>	<p>351</p> <p>KLM9936441</p> <p>নাম : বাঢ়কী টুড স্বামীৰ নাম: মাচিং ঘৰ নং : ৬০ বয়স : 50 লিঙ্গ : মহিলা</p> <p>ফটো উপলব্ধ</p>
<p>352</p> <p>KLM9937262</p> <p>নাম : সুমি হাঁসদা পিতাৰ নাম: বয়লা ঘৰ নং : ৬০ বয়স : 40 লিঙ্গ : মহিলা</p> <p>ফটো উপলব্ধ</p>	<p>353</p> <p>KLM0224667</p> <p>নাম : চম মাৰভী পিতাৰ নাম: বয়লা মাৰভী ঘৰ নং : ৬০ বয়স : 32 লিঙ্গ : পুৰুষ</p> <p>ফটো উপলব্ধ</p>	<p>354</p> <p>KLM0285643</p> <p>নাম : সোজিনা হেমব্ৰম স্বামীৰ নাম: সোম মাৰ্ডি ঘৰ নং : ৬০ বয়স : 27 লিঙ্গ : মহিলা</p> <p>ফটো উপলব্ধ</p>
<p>355</p> <p>KLM9937273</p> <p>নাম : বাদে হাচদা পিতাৰ নাম: মুনিস ঘৰ নং : ৬১ বয়স : 60 লিঙ্গ : পুৰুষ</p> <p>ফটো উপলব্ধ</p>	<p>356</p> <p>KLM9937284</p> <p>নাম : সীতা মুৰ্মু স্বামীৰ নাম: বাদে ঘৰ নং : ৬১ বয়স : 55 লিঙ্গ : মহিলা</p> <p>ফটো উপলব্ধ</p>	<p>357</p> <p>KLM9937295</p> <p>নাম : চিকোৰ হাচদা পিতাৰ নাম: মুনিস ঘৰ নং : ৬১ বয়স : 52 লিঙ্গ : পুৰুষ</p> <p>ফটো উপলব্ধ</p>
<p>358</p> <p>KLM0301093</p> <p>নাম : প্ৰভাত হাঁসদা পিতাৰ নাম: চিকুৰ হাঁসদা ঘৰ নং : ৬১ বয়স : 26 লিঙ্গ : পুৰুষ</p> <p>ফটো উপলব্ধ</p>	<p>359</p> <p>KLM9937319</p> <p>নাম : বডগে চৰ্বেন স্বামীৰ নাম: বুদ্ধাই ঘৰ নং : ৬২ বয়স : 80 লিঙ্গ : মহিলা</p> <p>ফটো উপলব্ধ</p>	<p>360</p> <p>KLM9937320</p> <p>নাম : সকল টুড পিতাৰ নাম: বুদ্ধাই ঘৰ নং : ৬২ বয়স : 42 লিঙ্গ : পুৰুষ</p> <p>ফটো উপলব্ধ</p>



361 নাম : লক্ষি হাসদা স্বামীৰ নাম: সকুল টুডু ঘৰ নং : ৬২ বয়স : 37 লিঙ্গ : মহিলা	KLM0555102 ফটো উপলব্ধ	362 নাম : সোমৰ টুডু মাতৃৰ নাম: বুদ্ধি টুডু ঘৰ নং : ৬২ বয়স : 37 লিঙ্গ : পুৰুষ	KLM2486808 ফটো উপলব্ধ	363 নাম : মুংগী মূৰ্ম স্বামীৰ নাম: সীমৰ টুডু ঘৰ নং : ৬২ বয়স : 29 লিঙ্গ : মহিলা	KLM0229617 ফটো উপলব্ধ
364 নাম : শেনলি টুডু মাতৃৰ নাম: ব্ৰীটজে চৰেন ঘৰ নং : ৬২ বয়স : 29 লিঙ্গ : মহিলা	KLM0281691 ফটো উপলব্ধ	365 নাম : মাৰ্চিলা বাক্কে স্বামীৰ নাম: চলোমান ঘৰ নং : ৬৩ বয়স : 58 লিঙ্গ : মহিলা	KLM9937342 ফটো উপলব্ধ	366 নাম : জেছায়োল হেমব্ৰম পিতাৰ নাম: চলোমান ঘৰ নং : ৬৩ বয়স : 34 লিঙ্গ : পুৰুষ	KLM9937353 ফটো উপলব্ধ
367 নাম : ছাজন কুমাৰ হেমব্ৰম পিতাৰ নাম: চলোমান হেমব্ৰম ঘৰ নং : ৬৩ বয়স : 31 লিঙ্গ : পুৰুষ	KLM0230797 ফটো উপলব্ধ	368 নাম : বমেন হেমব্ৰম পিতাৰ নাম: চলোমান হেমব্ৰম ঘৰ নং : 63 বয়স : 26 লিঙ্গ : পুৰুষ	KLM0474635 ফটো উপলব্ধ	369 নাম : বমাৰিয় হেমব্ৰম পিতাৰ নাম: ছোলোমান হেমব্ৰম ঘৰ নং : 63 বয়স : 22 লিঙ্গ : পুৰুষ	IZQ0059923 ফটো উপলব্ধ
370 নাম : হাচান হেমব্ৰম পিতাৰ নাম: মণ্ডল ঘৰ নং : ৬৪ বয়স : 72 লিঙ্গ : পুৰুষ	KLM9937364 ফটো উপলব্ধ	371 নাম : নমী বাক্কে স্বামীৰ নাম: হাচান ঘৰ নং : ৬৪ বয়স : 70 লিঙ্গ : মহিলা	KLM9937375 ফটো উপলব্ধ	372 নাম : চমী মাৰ্ভী স্বামীৰ নাম: কায়েন হেমব্ৰম ঘৰ নং : ৬৪ বয়স : 54 লিঙ্গ : মহিলা	KLM9937397 ফটো উপলব্ধ
373 নাম : মাৰ্চিলা হেমব্ৰম পিতাৰ নাম: হাৰচান হেমব্ৰম ঘৰ নং : ৬৪ বয়স : 40 লিঙ্গ : মহিলা	KLM0231795 ফটো উপলব্ধ	374 নাম : বমেন হেমব্ৰম পিতাৰ নাম: হাচান ঘৰ নং : ৬৪ বয়স : 38 লিঙ্গ : পুৰুষ	KLM9937386 ফটো উপলব্ধ	375 নাম : হেমন্ত হেমব্ৰোম পিতাৰ নাম: কায়েন হেমব্ৰোম ঘৰ নং : ৬৪ ক বয়স : 33 লিঙ্গ : পুৰুষ	KLM0286583 ফটো উপলব্ধ
376 নাম : বেনকা মূৰ্ম স্বামীৰ নাম: হেমন্ত হেমব্ৰোম ঘৰ নং : ৬৪ ক বয়স : 31 লিঙ্গ : মহিলা	KLM0285940 ফটো উপলব্ধ	377 নাম : মাৰ্খা মূৰ্ম স্বামীৰ নাম: বমেন হেমব্ৰম ঘৰ নং : ৬৪ বয়স : 31 লিঙ্গ : মহিলা	KLM2453749 ফটো উপলব্ধ	378 নাম : নঞ্জিতা হেমব্ৰোম পিতাৰ নাম: কায়েন হেমব্ৰোম ঘৰ নং : ৬৪ ক বয়স : 29 লিঙ্গ : মহিলা	KLM0286864 ফটো উপলব্ধ
379 নাম : হেমসন হেমব্ৰম পিতাৰ নাম: মেকল হেমব্ৰম ঘৰ নং : 64 বয়স : 22 লিঙ্গ : পুৰুষ	IZQ0087882 ফটো উপলব্ধ	380 নাম : কায়েন হেমব্ৰম পিতাৰ নাম: হাচান ঘৰ নং : ৬৪ক বয়স : 58 লিঙ্গ : পুৰুষ	KLM9937400 ফটো উপলব্ধ	381 নাম : মেকায়েল হেমব্ৰম পিতাৰ নাম: হাচান ঘৰ নং : ৬৪খ বয়স : 49 লিঙ্গ : পুৰুষ	KLM9937411 ফটো উপলব্ধ
382 নাম : দুৰ্চিলা হাচদা স্বামীৰ নাম: মেকায়েল ঘৰ নং : ৬৪খ বয়স : 47 লিঙ্গ : মহিলা	KLM9937422 ফটো উপলব্ধ	383 নাম : কচুম মূৰ্ম স্বামীৰ নাম: বধুনাথ ঘৰ নং : ৬৬ বয়স : 70 লিঙ্গ : মহিলা	KLM9937488 ফটো উপলব্ধ	384 নাম : বামদাস টুডু পিতাৰ নাম: টুলু টুডু ঘৰ নং : ৬৬ বয়স : 45 লিঙ্গ : পুৰুষ	KLM9937499 ফটো উপলব্ধ
385 নাম : চিবনী হেমব্ৰম স্বামীৰ নাম: বামদাস ঘৰ নং : ৬৬ বয়স : 43 লিঙ্গ : মহিলা	KLM9937502 ফটো উপলব্ধ	386 নাম : সবলা হেমব্ৰম পিতাৰ নাম: বধুনাথ ঘৰ নং : ৬৬ বয়স : 40 লিঙ্গ : পুৰুষ	KLM9937513 ফটো উপলব্ধ	# 387 নাম : বিমলা হেমব্ৰম পিতাৰ নাম: সামিল টুডু ঘৰ নং : ৬৬ বয়স : 33 লিঙ্গ : মহিলা	KLM9937524 ফটো উপলব্ধ
388 নাম : চুকল মাৰ্ভী পিতাৰ নাম: মঙ্গল ঘৰ নং : ৬৭ বয়স : 50 লিঙ্গ : পুৰুষ	KLM9937568 ফটো উপলব্ধ	389 নাম : বধুনাথ মাৰ্ভী পিতাৰ নাম: মঙ্গল ঘৰ নং : ৬৭ বয়স : 45 লিঙ্গ : পুৰুষ	KLM9937579 ফটো উপলব্ধ	390 নাম : দুৰ্জি মাৰ্ভী পিতাৰ নাম: মঙ্গল ঘৰ নং : ৬৭ বয়স : 41 লিঙ্গ : মহিলা	KLM9937580 ফটো উপলব্ধ



391 নাম : লখিৰাম মাৰ্ভি অন্যান্য: চুমি হেমব্ৰম ঘৰ নং : ৬৭খ বয়স : 50 লিঙ্গ : পুৰুষ	KLM1533058 ফটো উপলব্ধ	S 392 নাম : চুটকী টুড স্বামীৰ নাম: মঙ্গল ঘৰ নং : ৬৭খ বয়স : 80 লিঙ্গ : মহিলা	KLM9937637 ফটো উপলব্ধ	393 নাম : মংগলী টুড পিতাৰ নাম: মঙ্গল ঘৰ নং : ৬৭খ বয়স : 72 লিঙ্গ : মহিলা	KLM9937648 ফটো উপলব্ধ
394 নাম : সুমি হেমব্ৰম স্বামীৰ নাম: লক্ষ্মীৰাম ঘৰ নং : ৬৭খ বয়স : 48 লিঙ্গ : মহিলা	KLM9937660 ফটো উপলব্ধ	395 নাম : কেবল মাৰ্ভী পিতাৰ নাম: ভগন ঘৰ নং : ৬৭ক বয়স : 44 লিঙ্গ : পুৰুষ	KLM9937604 ফটো উপলব্ধ	396 নাম : সৰলা টুড স্বামীৰ নাম: কেবল ঘৰ নং : ৬৭ক বয়স : 42 লিঙ্গ : মহিলা	KLM9937615 ফটো উপলব্ধ
397 নাম : মাকুলু মাৰ্ভী পিতাৰ নাম: ভগন ঘৰ নং : ৬৭ক বয়স : 42 লিঙ্গ : মহিলা	KLM9937626 ফটো উপলব্ধ	398 নাম : হিৰৌ হেমব্ৰম স্বামীৰ নাম: বালেয়া ঘৰ নং : ৬৭ক বয়স : 69 লিঙ্গ : মহিলা	KLM9937671 ফটো উপলব্ধ	399 নাম : বাল্যা বেসৰা পিতাৰ নাম: বামু বেসৰা ঘৰ নং : ৬৭ক বয়স : 62 লিঙ্গ : পুৰুষ	KLM2453885 ফটো উপলব্ধ
400 নাম : শুনীৰাম বেশৰা পিতাৰ নাম: বালেয়া ঘৰ নং : ৬৮ বয়স : 45 লিঙ্গ : পুৰুষ	KLM9937682 ফটো উপলব্ধ	401 নাম : চম্পা বেশা পিতাৰ নাম: বালেয়া ঘৰ নং : ৬৮ বয়স : 42 লিঙ্গ : মহিলা	KLM9937693 ফটো উপলব্ধ	402 নাম : বাকী মূৰ্ম স্বামীৰ নাম: সুনিৰাম বেচৰা ঘৰ নং : ৬৮ বয়স : 34 লিঙ্গ : মহিলা	KLM9940787 ফটো উপলব্ধ
403 নাম : মঙ্গল বেশা পিতাৰ নাম: বালীয়া বেশা ঘৰ নং : ৬৮ বয়স : 28 লিঙ্গ : পুৰুষ	KLM0238485 ফটো উপলব্ধ	404 নাম : চিতা বেশা পিতাৰ নাম: বালীয়া বেশা ঘৰ নং : ৬৮ বয়স : 27 লিঙ্গ : মহিলা	KLM0454637 ফটো উপলব্ধ	405 নাম : চুজেন হেমব্ৰম পিতাৰ নাম: বিলিয়াম মুৰ্ম ঘৰ নং : ৬৯ বয়স : 83 লিঙ্গ : পুৰুষ	KLM9937706 ফটো উপলব্ধ
406 নাম : বাঢ়কী বেশা স্বামীৰ নাম: চুজেন ঘৰ নং : ৬৯ বয়স : 75 লিঙ্গ : মহিলা	KLM9937717 ফটো উপলব্ধ	407 নাম : বিলিয়া হেমব্ৰম পিতাৰ নাম: চুজেন ঘৰ নং : ৬৯ বয়স : 50 লিঙ্গ : পুৰুষ	KLM9937740 ফটো উপলব্ধ	408 নাম : বিলিয়া মূৰ্ম পিতাৰ নাম: সুজেন মুৰ্ম ঘৰ নং : 69 বয়স : 50 লিঙ্গ : পুৰুষ	KLM0526491 ফটো উপলব্ধ
409 নাম : চুমি টুড স্বামীৰ নাম: বিলিয়া মুৰ্ম ঘৰ নং : 69 বয়স : 49 লিঙ্গ : মহিলা	KLM0526517 ফটো উপলব্ধ	410 নাম : সোমাই চৰেন পিতাৰ নাম: লক্ষ্মীমন্ত্ৰী ঘৰ নং : ৭০ বয়স : 57 লিঙ্গ : পুৰুষ	KLM9937773 ফটো উপলব্ধ	411 নাম : পুদিন মূৰ্ম স্বামীৰ নাম: সোমাই ঘৰ নং : ৭০ বয়স : 51 লিঙ্গ : মহিলা	KLM9937784 ফটো উপলব্ধ
412 নাম : বিৰজু চৰেন পিতাৰ নাম: সোমাই চৰেন ঘৰ নং : ৭০ বয়স : 30 লিঙ্গ : পুৰুষ	KLM0242586 ফটো উপলব্ধ	413 নাম : লক্ষী হেমব্ৰম স্বামীৰ নাম: বিৰজু চৰেন ঘৰ নং : ৭০ বয়স : 28 লিঙ্গ : মহিলা	KLM0242917 ফটো উপলব্ধ	414 নাম : দেৱান চৰেন পিতাৰ নাম: সোমাই চৰেন ঘৰ নং : 70 বয়স : 26 লিঙ্গ : পুৰুষ	KLM0396663 ফটো উপলব্ধ
415 নাম : ৰজিনা চৰেন পিতাৰ নাম: সোমাই চৰেন ঘৰ নং : 70 বয়স : 25 লিঙ্গ : মহিলা	KLM0396721 ফটো উপলব্ধ	416 নাম : প্ৰমিলা ক্ৰিষ্ণু পিতাৰ নাম: ৰবি চৰেন ঘৰ নং : ৭১ বয়স : 34 লিঙ্গ : মহিলা	KLM9940812 ফটো উপলব্ধ	417 নাম : ৰবি চৰেন পিতাৰ নাম: হুপা ঘৰ নং : ৭১ বয়স : 50 লিঙ্গ : পুৰুষ	KLM9937820 ফটো উপলব্ধ
418 নাম : ৰবিন চৰেন পিতাৰ নাম: ৰাশকা চৰেন ঘৰ নং : ৭২ ক বয়স : 31 লিঙ্গ : পুৰুষ	KLM0244806 ফটো উপলব্ধ	419 নাম : বিনকা চৰেন পিতাৰ নাম: ৰাশকা চৰেন ঘৰ নং : ৭২ ক বয়স : 28 লিঙ্গ : মহিলা	KLM0281873 ফটো উপলব্ধ	420 নাম : মিথীয়াছ হাচদা স্বামীৰ নাম: ৰাশকা ঘৰ নং : ৭২ ক বয়স : 50 লিঙ্গ : মহিলা	KLM9937875 ফটো উপলব্ধ



421 নাম : চাকুল চৰেন পিতাৰ নাম: চুণ্ডা ঘৰ নং : ৭৩ বয়স : 47 লিঙ্গ : পুৰুষ	KLM9937897 ফটো উপলব্ধ	422 নাম : বৃদি টুড স্বামীৰ নাম: চাকুল ঘৰ নং : ৭৩ বয়স : 45 লিঙ্গ : মহিলা	KLM9937900 ফটো উপলব্ধ	423 নাম : নাৰান চৰেন পিতাৰ নাম: চুণ্ডা ঘৰ নং : ৭৩ বয়স : 43 লিঙ্গ : পুৰুষ	KLM9937911 ফটো উপলব্ধ
424 নাম : সোম চৰেন পিতাৰ নাম: চুণ্ডা ঘৰ নং : ৭৩ বয়স : 40 লিঙ্গ : পুৰুষ	KLM9937933 ফটো উপলব্ধ	425 নাম : লিলমনি মাৰ্ভী স্বামীৰ নাম: সোম ঘৰ নং : ৭৩ বয়স : 39 লিঙ্গ : মহিলা	KLM9937944 ফটো উপলব্ধ	426 নাম : সোনামুখি সোৰেন পিতাৰ নাম: সকুল সোৰেন ঘৰ নং : 73 বয়স : 27 লিঙ্গ : মহিলা	KLM0523753 ফটো উপলব্ধ
427 নাম : মাইনো সোৰেন পিতাৰ নাম: সকুল সোৰেন ঘৰ নং : 73 বয়স : 26 লিঙ্গ : মহিলা	KLM0523746 ফটো উপলব্ধ	428 নাম : সঞ্জীৱ সৰেন পিতাৰ নাম: চাকুল সৰেন ঘৰ নং : ৭৩ বয়স : 24 লিঙ্গ : পুৰুষ	KLM0687822 ফটো উপলব্ধ	429 নাম : মনজিত চৰেন পিতাৰ নাম: চাকুল চৰেন ঘৰ নং : ৭৩ বয়স : 20 লিঙ্গ : পুৰুষ	IZQ0067868 ফটো উপলব্ধ
430 নাম : লক্ষী হেমব্ৰম পিতাৰ নাম: মঙ্গল ঘৰ নং : ৭৪ বয়স : 71 লিঙ্গ : পুৰুষ	KLM9937955 ফটো উপলব্ধ	431 নাম : কেবল টুড পিতাৰ নাম: মঙ্গল ঘৰ নং : ৭৪ বয়স : 57 লিঙ্গ : পুৰুষ	KLM9937966 ফটো উপলব্ধ	432 নাম : কালাৰাম টুড পিতাৰ নাম: মঙ্গল ঘৰ নং : ৭৪ বয়স : 47 লিঙ্গ : পুৰুষ	KLM9937988 ফটো উপলব্ধ
433 নাম : প্ৰমিলা হেমব্ৰম স্বামীৰ নাম: কালাৰাম ঘৰ নং : ৭৪ বয়স : 45 লিঙ্গ : মহিলা	KLM9937999 ফটো উপলব্ধ	434 নাম : গেদা টুড পিতাৰ নাম: মঙ্গল ঘৰ নং : ৭৪ বয়স : 44 লিঙ্গ : পুৰুষ	KLM9938005 ফটো উপলব্ধ	435 নাম : ভৃন্দ টুড পিতাৰ নাম: কালাৰাম ঘৰ নং : ৭৪ বয়স : 41 লিঙ্গ : পুৰুষ	KLM9938016 ফটো উপলব্ধ
#2 436 নাম : উপেন টুড পিতাৰ নাম: কালাৰাম টুড ঘৰ নং : 74 বয়স : 25 লিঙ্গ : পুৰুষ	KLM0523985 ফটো উপলব্ধ	437 নাম : লক্ষী টুড পিতাৰ নাম: কালাৰাম টুড ঘৰ নং : 74 বয়স : 22 লিঙ্গ : মহিলা	IZQ0181073 ফটো উপলব্ধ	438 নাম : শুকল হেমব্ৰম পিতাৰ নাম: ফাগু হেমব্ৰম ঘৰ নং : ৭৫ বয়স : 48 লিঙ্গ : পুৰুষ	KLM9938049 ফটো উপলব্ধ
439 নাম : লক্ষী মাৰ্ভী স্বামীৰ নাম: সুকল ঘৰ নং : ৭৫ বয়স : 45 লিঙ্গ : মহিলা	KLM9938050 ফটো উপলব্ধ	440 নাম : লক্ষীৰাম হেমব্ৰম পিতাৰ নাম: পাণ্ডু ঘৰ নং : ৭৫ বয়স : 44 লিঙ্গ : পুৰুষ	KLM9938061 ফটো উপলব্ধ	441 নাম : চালমি মূৰ্ম স্বামীৰ নাম: লক্ষীৰাম হেমব্ৰম ঘৰ নং : ৭৫ বয়স : 43 লিঙ্গ : মহিলা	KLM9938072 ফটো উপলব্ধ
442 নাম : বিষ্ণু হেমব্ৰম পিতাৰ নাম: সুকল হেমব্ৰম ঘৰ নং : ৭৫ বয়স : 27 লিঙ্গ : পুৰুষ	KLM0281543 ফটো উপলব্ধ	443 নাম : চাক্ৰ টুড স্বামীৰ নাম: বাগ্ৰাই ঘৰ নং : ৭৬ বয়স : 79 লিঙ্গ : মহিলা	KLM9938083 ফটো উপলব্ধ	444 নাম : নাপায় মাৰ্ভী পিতাৰ নাম: বাগ্ৰাই ঘৰ নং : ৭৬ বয়স : 45 লিঙ্গ : পুৰুষ	KLM9938094 ফটো উপলব্ধ
445 নাম : লক্ষী বিশ্ৰা স্বামীৰ নাম: নাপায় ঘৰ নং : ৭৬ বয়স : 42 লিঙ্গ : মহিলা	KLM9938107 ফটো উপলব্ধ	446 নাম : ভায়ী মাৰ্ভী পিতাৰ নাম: বাগ্ৰাই ঘৰ নং : ৭৬ বয়স : 40 লিঙ্গ : পুৰুষ	KLM9938118 ফটো উপলব্ধ	447 নাম : দোশীলা হাঁসদা স্বামীৰ নাম: ভয় মাৰ্ভী ঘৰ নং : 76 বয়স : 29 লিঙ্গ : মহিলা	KLM0524165 ফটো উপলব্ধ
448 নাম : মুখী হাচদা স্বামীৰ নাম: বগায় ঘৰ নং : ৭৭ বয়স : 89 লিঙ্গ : মহিলা	KLM9938130 ফটো উপলব্ধ	449 নাম : গোপাল মাৰ্ভী পিতাৰ নাম: বোগাই মাৰ্ভী ঘৰ নং : 77 বয়স : 25 লিঙ্গ : পুৰুষ	KLM0524017 ফটো উপলব্ধ	450 নাম : সুনীৰাম চৰেন পিতাৰ নাম: মংগল চৰেন ঘৰ নং : ৭৭ ক বয়স : 26 লিঙ্গ : পুৰুষ	KLM0690214 ফটো উপলব্ধ



451 নাম : মঙ্গল চৰেন পিতাৰ নাম: সুপল চৰেন ঘৰ নং : ৭৭ক বয়স : 52 লিঙ্গ : পুৰুষ	KLM9938152 ফটো উপলব্ধ	452 নাম : মাতী টুডু স্বামীৰ নাম: মঙ্গল ঘৰ নং : ৭৭ক বয়স : 48 লিঙ্গ : মহিলা	KLM9938163 ফটো উপলব্ধ	453 নাম : লুতগী চৰেন স্বামীৰ নাম: নাপায় ঘৰ নং : ৭৮ বয়স : 47 লিঙ্গ : মহিলা	KLM9938209 ফটো উপলব্ধ
454 নাম : জগা গয়াৰী পিতাৰ নাম: নবেশ্বৰ ঘৰ নং : 80 বয়স : 44 লিঙ্গ : মহিলা	KLM8339035 ফটো উপলব্ধ	455 নাম : মোনসি টুডু পিতাৰ নাম: হেয়ান টুডু ঘৰ নং : 80 বয়স : 28 লিঙ্গ : পুৰুষ	IZQ0065797 ফটো উপলব্ধ	456 নাম : ডমান হাচদা পিতাৰ নাম: ভীমো ঘৰ নং : ৮২ বয়স : 68 লিঙ্গ : পুৰুষ	KLM9938323 ফটো উপলব্ধ
457 নাম : বালে মুৰ্মু স্বামীৰ নাম: উমান ঘৰ নং : ৮২ বয়স : 58 লিঙ্গ : মহিলা	KLM9938334 ফটো উপলব্ধ	458 নাম : কান্দি মাউী স্বামীৰ নাম: ৰবিৰাম হাসদা ঘৰ নং : ৮২ বয়স : 36 লিঙ্গ : মহিলা	KLM0301515 ফটো উপলব্ধ	459 নাম : পনো মুৰ্মু পিতাৰ নাম: বিক্রম হাচদা ঘৰ নং : ৮২ বয়স : 29 লিঙ্গ : মহিলা	KLM0282251 ফটো উপলব্ধ
460 নাম : বিক্রম হাসদা পিতাৰ নাম: দমান হাচদা ঘৰ নং : ৮২ বয়স : 29 লিঙ্গ : পুৰুষ	KLM0282350 ফটো উপলব্ধ	461 নাম : ৰোমেশ হাসদা পিতাৰ নাম: দোমান হাসদা ঘৰ নং : ৮২ বয়স : 25 লিঙ্গ : পুৰুষ	KLM0610410 ফটো উপলব্ধ	462 নাম : মুনিৰাম বসুমতাৰী পিতাৰ নাম: মালা ঘৰ নং : ৮৩ বয়স : 64 লিঙ্গ : পুৰুষ	KLM9938345 ফটো উপলব্ধ
463 নাম : বিষ্ণু বসুমতাৰী স্বামীৰ নাম: মুনিৰাম ঘৰ নং : ৮৩ বয়স : 60 লিঙ্গ : মহিলা	KLM9938356 ফটো উপলব্ধ	464 নাম : জুলি বসুমতাৰী পিতাৰ নাম: মুনিৰাম বসুমতাৰী ঘৰ নং : ৮৩ বয়স : 31 লিঙ্গ : মহিলা	KLM0282111 ফটো উপলব্ধ	465 নাম : বিৰদাওঁ বসুমতাৰী পিতাৰ নাম: মুনিৰাম বসুমতাৰী ঘৰ নং : ৮৩ বয়স : 27 লিঙ্গ : পুৰুষ	KLM0282590 ফটো উপলব্ধ
466 নাম : সুবংশী বসুমতাৰী স্বামীৰ নাম: বীৰডাওঁ বসুমতাৰী ঘৰ নং : 83 বয়স : 25 লিঙ্গ : মহিলা	KLM0523787 ফটো উপলব্ধ	467 নাম : সুভাষ বসুমতাৰী পিতাৰ নাম: আনন্দ বসুমতাৰী ঘৰ নং : ৮৪ বয়স : 60 লিঙ্গ : পুৰুষ	KLM9938389 ফটো উপলব্ধ	468 নাম : অন্দোলন বসুমতাৰী পিতাৰ নাম: সুভাষ ঘৰ নং : ৮৪ বয়স : 40 লিঙ্গ : পুৰুষ	KLM9938403 ফটো উপলব্ধ
469 নাম : ৰাজেশ বসুমতাৰী পিতাৰ নাম: সুভাষ বসুমতাৰী ঘৰ নং : ৮৪ বয়স : 33 লিঙ্গ : পুৰুষ	KLM9938425 ফটো উপলব্ধ	470 নাম : সাইখাং বসুমতাৰী পিতাৰ নাম: সুবংশী বসুমতাৰী ঘৰ নং : ৮৪ বয়স : 28 লিঙ্গ : পুৰুষ	KLM0282574 ফটো উপলব্ধ	471 নাম : কামলে বসুমতাৰী স্বামীৰ নাম: ৰাজেশ বসুমতাৰী ঘৰ নং : ৮৪ বয়স : 24 লিঙ্গ : মহিলা	KLM0688564 ফটো উপলব্ধ
472 নাম : ধৰ্মেশ্বৰ ব্ৰহ্ম পিতাৰ নাম: বুদ্ধিৰাম ঘৰ নং : ৮৫ বয়স : 93 লিঙ্গ : পুৰুষ	KLM9938436 ফটো উপলব্ধ	473 নাম : চিলা ব্ৰহ্ম স্বামীৰ নাম: ধৰ্মেশ্বৰ ঘৰ নং : ৮৫ বয়স : 77 লিঙ্গ : মহিলা	KLM9938447 ফটো উপলব্ধ	474 নাম : বৰন কুমাৰ ব্ৰহ্ম পিতাৰ নাম: ধৰ্মেশ্বৰ ঘৰ নং : 85 বয়স : 47 লিঙ্গ : পুৰুষ	KLM9938458 ফটো উপলব্ধ
475 নাম : চন্দন ব্ৰহ্ম পিতাৰ নাম: ধৰ্মেশ্বৰ ঘৰ নং : ৮৫ বয়স : 42 লিঙ্গ : পুৰুষ	KLM9938470 ফটো উপলব্ধ	476 নাম : শূপনা ব্ৰহ্ম স্বামীৰ নাম: বৰুণ কুমাৰ ব্ৰহ্ম ঘৰ নং : 85 বয়স : 39 লিঙ্গ : মহিলা	KLM9940709 ফটো উপলব্ধ	477 নাম : লন্দন ব্ৰহ্ম পিতাৰ নাম: ধৰ্মেশ্বৰ ব্ৰহ্ম ঘৰ নং : 85 বয়স : 33 লিঙ্গ : পুৰুষ	KLM2453794 ফটো উপলব্ধ
478 নাম : পুলমতী ব্ৰহ্ম স্বামীৰ নাম: চন্দন ব্ৰহ্ম ঘৰ নং : 85 বয়স : 32 লিঙ্গ : মহিলা	KLM0524124 ফটো উপলব্ধ	479 নাম : অনজিমা ব্ৰহ্ম পিতাৰ নাম: লন্দন ব্ৰহ্ম ঘৰ নং : 85 বয়স : 30 লিঙ্গ : মহিলা	KLM2486706 ফটো উপলব্ধ	480 নাম : চন্তলা বসুমতাৰী পিতাৰ নাম: বুৰীম ঘৰ নং : ৮৬ বয়স : 57 লিঙ্গ : পুৰুষ	KLM9938505 ফটো উপলব্ধ



481 নাম : দেবচী বসুমতাৰী স্বামীৰ নাম: চন্ডলা ঘৰ নং : ৮৬ বয়স : 53 লিঙ্গ : মহিলা	KLM9938516 ফটো উপলব্ধ	482 নাম : শুকুৰসিং বসুমতাৰী পিতাৰ নাম: বুৰাম ঘৰ নং : ৮৬ বয়স : 51 লিঙ্গ : পুৰুষ	KLM9938527 ফটো উপলব্ধ	483 নাম : বুধবাৰী বসুমতাৰী স্বামীৰ নাম: শুকুৰসিং ঘৰ নং : ৮৬ বয়স : 46 লিঙ্গ : মহিলা	KLM9938538 ফটো উপলব্ধ
484 নাম : প্ৰোহাদ বসুমতাৰী পিতাৰ নাম: বুৰাম বসুমতাৰী ঘৰ নং : ৮৬ বয়স : 39 লিঙ্গ : পুৰুষ	KLM9940754 ফটো উপলব্ধ	485 নাম : সোবাইশ্ৰী বসুমতাৰী পিতাৰ নাম: বুৰাম বসুমতাৰী ঘৰ নং : ৮৬ বয়স : 37 লিঙ্গ : মহিলা	KLM9940765 ফটো উপলব্ধ	486 নাম : বিৰখাং বসুমতাৰী পিতাৰ নাম: সন্তলা বসুমতাৰী ঘৰ নং : ৮৬ বয়স : 28 লিঙ্গ : পুৰুষ	KLM0282640 ফটো উপলব্ধ
487 নাম : মাৰিতা বসুমতাৰী স্বামীৰ নাম: বিপুল বসুমতাৰী ঘৰ নং : 86 বয়স : 33 লিঙ্গ : মহিলা	KLM2439421 ফটো উপলব্ধ	488 নাম : চুশীল হেমব্ৰম পিতাৰ নাম: বডুচু হেমব্ৰম ঘৰ নং : ৮৭ বয়স : 26 লিঙ্গ : পুৰুষ	KLM1533074 ফটো উপলব্ধ	489 নাম : খনচাই বসুমতাৰী পিতাৰ নাম: বিনীৰাম ঘৰ নং : 88 বয়স : 72 লিঙ্গ : পুৰুষ	KLM9938549 ফটো উপলব্ধ
490 নাম : বিচি বসুমতাৰী স্বামীৰ নাম: খনচাই ঘৰ নং : 88 বয়স : 65 লিঙ্গ : মহিলা	KLM9938561 ফটো উপলব্ধ	491 নাম : ফুসালি বসুমতাৰী স্বামীৰ নাম: দম্ভৰংগ বসুমতাৰী ঘৰ নং : 88 বয়স : 38 লিঙ্গ : মহিলা	KLM0285874 ফটো উপলব্ধ	492 নাম : দানশৌৰাং বসুমতাৰী পিতাৰ নাম: খনচাই বসুমতাৰী ঘৰ নং : 88 বয়স : 32 লিঙ্গ : পুৰুষ	KLM2486784 ফটো উপলব্ধ
493 নাম : সিজলী মুছাহাৰী স্বামীৰ নাম: হেমেইন নাৰ্জাৰী ঘৰ নং : ৮৯ বয়স : 37 লিঙ্গ : মহিলা	KLM2453807 ফটো উপলব্ধ	494 নাম : মাৰচীলচ বসুমতাৰী অন্যান্য: হেমেইন নাৰ্জাৰী ঘৰ নং : ৮৯খ বয়স : 35 লিঙ্গ : পুৰুষ	IZQ0007500 ফটো উপলব্ধ	495 নাম : সমপালী বসুমতাৰী স্বামীৰ নাম: মাৰচীলচ বসুমতাৰী ঘৰ নং : ৮৯ বয়স : 34 লিঙ্গ : মহিলা	IZQ0075937 ফটো উপলব্ধ
496 নাম : পেলাব বৰগয়াৰী পিতাৰ নাম: সাওলা বৰগয়াৰী ঘৰ নং : ৮৯ বয়স : 33 লিঙ্গ : পুৰুষ	KLM9938572 ফটো উপলব্ধ	497 নাম : আকাশ বসুমতাৰী পিতাৰ নাম: মহেন্দ্ৰ বসুমতাৰী ঘৰ নং : ৮৯ চ বয়স : 29 লিঙ্গ : পুৰুষ	KLM0287854 ফটো উপলব্ধ	498 নাম : বহুম বৰগয়াৰী পিতাৰ নাম: সোলা বৰগয়াৰী ঘৰ নং : ৮৯ বয়স : 26 লিঙ্গ : পুৰুষ	KLM0281634 ফটো উপলব্ধ
499 নাম : সজতা নাৰ্জাৰী পিতাৰ নাম: ভবন নাৰ্জাৰী ঘৰ নং : ৮৯খ বয়স : 21 লিঙ্গ : মহিলা	IZQ0004838 ফটো উপলব্ধ	S 500 নাম : সুনিতা বসুমতাৰী পিতাৰ নাম: মহেন্দ্ৰ ঘৰ নং : ৮৯ চ বয়স : ৪৪ লিঙ্গ : মহিলা	HQQ1284953 ফটো উপলব্ধ	501 নাম : সংৰাজু দৈমাৰী পিতাৰ নাম: নিবাস দৈমাৰী ঘৰ নং : ৮৯ বয়স : 22 লিঙ্গ : পুৰুষ	KLM1262799 ফটো উপলব্ধ
502 নাম : আনন্দ বসুমতাৰী পিতাৰ নাম: শ্ৰীৰাম ঘৰ নং : ৮৯জ বয়স : 80 লিঙ্গ : পুৰুষ	KLM9938856 ফটো উপলব্ধ	503 নাম : পাউডৰ নাৰ্জাৰী স্বামীৰ নাম: সেবান ঘৰ নং : ৮৯খ বয়স : 65 লিঙ্গ : মহিলা	KLM9938630 ফটো উপলব্ধ	504 নাম : মহেন্দ্ৰ বসুমতাৰী পিতাৰ নাম: মঙ্গল ঘৰ নং : ৮৯চ বয়স : 60 লিঙ্গ : পুৰুষ	KLM9938765 ফটো উপলব্ধ
505 নাম : নিবাস দৈমাৰী পিতাৰ নাম: মঙ্গল ঘৰ নং : ৮৯ঘ বয়স : 55 লিঙ্গ : পুৰুষ	KLM9938709 ফটো উপলব্ধ	506 নাম : সাওলা বৰগয়াৰী পিতাৰ নাম: গামলা ঘৰ নং : ৮৯ঙ বয়স : 55 লিঙ্গ : পুৰুষ	KLM9938721 ফটো উপলব্ধ	507 নাম : সুমতী বসুমতাৰী স্বামীৰ নাম: মহেন্দ্ৰ ঘৰ নং : ৮৯চ বয়স : 55 লিঙ্গ : মহিলা	KLM9938776 ফটো উপলব্ধ
508 নাম : বুবশী বৰগয়াৰী স্বামীৰ নাম: সাওলা ঘৰ নং : ৮৯ঙ বয়স : 53 লিঙ্গ : মহিলা	KLM9938732 ফটো উপলব্ধ	509 নাম : বিন দৈমাৰী স্বামীৰ নাম: নিবাস ঘৰ নং : ৮৯ঘ বয়স : 52 লিঙ্গ : মহিলা	KLM9938710 ফটো উপলব্ধ	510 নাম : লুটম বসুমতাৰী পিতাৰ নাম: গঘিচৰন ঘৰ নং : ৮৯গ বয়স : 50 লিঙ্গ : পুৰুষ	KLM9938685 ফটো উপলব্ধ



511 নাম : বিজয় বসুমতাৰী পিতাৰ নাম: অনিন্দ ঘৰ নং : ৮৯ছ বয়স : 50 লিঙ্গ : পুৰুষ	KLM9938834 ফটো উপলব্ধ	512 নাম : ভুবন নাৰ্জাৰী পিতাৰ নাম: সেবান ঘৰ নং : ৮৯খ বয়স : 49 লিঙ্গ : পুৰুষ	KLM9938641 ফটো উপলব্ধ	513 নাম : বানী বসুমতাৰী স্বামীৰ নাম: লুটম ঘৰ নং : ৮৯গ বয়স : 48 লিঙ্গ : মহিলা	KLM9938696 ফটো উপলব্ধ
514 নাম : অমেলা বসুমতাৰী স্বামীৰ নাম: বিজয় ঘৰ নং : ৮৯ছ বয়স : 48 লিঙ্গ : মহিলা	KLM9938845 ফটো উপলব্ধ	515 নাম : মহিমা নাৰ্জাৰী স্বামীৰ নাম: ভুবন ঘৰ নং : ৮৯খ বয়স : 46 লিঙ্গ : মহিলা	KLM9938652 ফটো উপলব্ধ	516 নাম : হেমন নাৰ্জাৰী পিতাৰ নাম: সেবান ঘৰ নং : ৮৯খ বয়স : 44 লিঙ্গ : পুৰুষ	KLM9938674 ফটো উপলব্ধ
517 নাম : দেৰহাচাত বসুমতাৰী পিতাৰ নাম: মহেন্দ্ৰ ঘৰ নং : ৮৯চ বয়স : 32 লিঙ্গ : পুৰুষ	KLM9938823 ফটো উপলব্ধ	518 নাম : দুলীনা মুৰ্মু স্বামীৰ নাম: সিৰু ঘৰ নং : ১০৩ বয়স : 64 লিঙ্গ : মহিলা	KLM9938914 ফটো উপলব্ধ	519 নাম : দুৰ্গা সৰেন পিতাৰ নাম: সিৰু সৰেন ঘৰ নং : ১০৩ বয়স : 32 লিঙ্গ : পুৰুষ	KLM2453783 ফটো উপলব্ধ
520 নাম : বাহা চৰেন পিতাৰ নাম: সিৰু চৰেন ঘৰ নং : ১০৩ বয়স : 29 লিঙ্গ : মহিলা	KLM0281881 ফটো উপলব্ধ	521 নাম : সঙ্গীতা ব্যঞ্জে স্বামীৰ নাম: দুৰ্গা সৰেন ঘৰ নং : 103 বয়স : 28 লিঙ্গ : মহিলা	KLM1150028 ফটো উপলব্ধ	S 522 নাম : মঠা টুডু পিতাৰ নাম: ভূপ্ত ঘৰ নং : ১০৮ বয়স : 84 লিঙ্গ : পুৰুষ	KLM9939020 ফটো উপলব্ধ
523 নাম : পূৰ্ণিমা মুৰ্মু স্বামীৰ নাম: মঠা ঘৰ নং : ১০৮ বয়স : 77 লিঙ্গ : মহিলা	KLM9939031 ফটো উপলব্ধ	S 524 নাম : ছাবিত্ৰী হেমব্ৰম স্বামীৰ নাম: মঞ্জীৰাম টুডু ঘৰ নং : ১০৮ বয়স : 86 লিঙ্গ : মহিলা	KLM0018556 ফটো উপলব্ধ	525 নাম : মনিৰাম টুডু পিতাৰ নাম: মঠা টুডু ঘৰ নং : ১০৮ বয়স : 34 লিঙ্গ : পুৰুষ	KLM0018606 ফটো উপলব্ধ
526 নাম : হৰিদাস টুডু পিতাৰ নাম: মঠা টুডু ঘৰ নং : ১০৮ বয়স : 31 লিঙ্গ : পুৰুষ	KLM0282392 ফটো উপলব্ধ	527 নাম : বাসন্তী কিস্ক পিতাৰ নাম: শিমন কিস্ক ঘৰ নং : ১০৮ বয়স : 29 লিঙ্গ : মহিলা	KLM0281964 ফটো উপলব্ধ	528 নাম : লক্ষীৰাম মুৰ্মু পিতাৰ নাম: তাখোল ঘৰ নং : ১১৪ বয়স : 66 লিঙ্গ : পুৰুষ	KLM9939144 ফটো উপলব্ধ
529 নাম : সন্মিলা মাডী স্বামীৰ নাম: লক্ষীৰাম ঘৰ নং : ১১৪ বয়স : 63 লিঙ্গ : মহিলা	KLM9939155 ফটো উপলব্ধ	530 নাম : পাওলীনা বসুমতাৰী স্বামীৰ নাম: মন্ত্ৰী বসুমতাৰী ঘৰ নং : ১২৭ বয়স : 32 লিঙ্গ : মহিলা	KLM0688010 ফটো উপলব্ধ	531 নাম : বাবিকা বসুমতাৰী পিতাৰ নাম: দেৰহাচাত বসুমতাৰী ঘৰ নং : ১২৭ বয়স : 28 লিঙ্গ : মহিলা	KLM0281840 ফটো উপলব্ধ
532 নাম : বৌচ হেমব্ৰম পিতাৰ নাম: মহাল ঘৰ নং : ১৪৩ বয়স : 62 লিঙ্গ : পুৰুষ	KLM9939224 ফটো উপলব্ধ	533 নাম : বিৰলা নাৰ্জাৰী পিতাৰ নাম: জোহন নাৰ্জাৰী ঘৰ নং : 144 বয়স : 54 লিঙ্গ : মহিলা	KLM8636575 ফটো উপলব্ধ	534 নাম : অবিনেস ইছলাৰী পিতাৰ নাম: সনেশ্বৰ ঘৰ নং : 144 বয়স : 42 লিঙ্গ : পুৰুষ	KLM1009218 ফটো উপলব্ধ
535 নাম : লক্ষী চৰেন স্বামীৰ নাম: বসু ঘৰ নং : ১৪৫ বয়স : 60 লিঙ্গ : মহিলা	KLM9939268 ফটো উপলব্ধ	536 নাম : চুনু হেমব্ৰম পিতাৰ নাম: এচত ঘৰ নং : ১৪৬ বয়স : 92 লিঙ্গ : পুৰুষ	KLM9939280 ফটো উপলব্ধ	537 নাম : সুপল হেমব্ৰম পিতাৰ নাম: সুনু হেমব্ৰম ঘৰ নং : ১৪৬ বয়স : 49 লিঙ্গ : পুৰুষ	KLM9939304 ফটো উপলব্ধ
538 নাম : কেলা মুৰ্মু পিতাৰ নাম: সীম মুৰ্মু ঘৰ নং : ১৪৬ বয়স : 47 লিঙ্গ : পুৰুষ	KLM9940834 ফটো উপলব্ধ	539 নাম : বাহামনি মুৰ্মু স্বামীৰ নাম: সুপল ঘৰ নং : ১৪৬ বয়স : 45 লিঙ্গ : মহিলা	KLM9939315 ফটো উপলব্ধ	540 নাম : সন্মি হেমব্ৰম স্বামীৰ নাম: কেলা হেমব্ৰম ঘৰ নং : ১৪৬ বয়স : 42 লিঙ্গ : মহিলা	KLM9940845 ফটো উপলব্ধ

বিধানসভা সমষ্টিৰ নম্বৰ আৰু নাম : 19-চিদলী চিৰাং
অংশৰ নম্বৰ আৰু নাম : 1-দত্তপুৰ (পূৰ্বী)

541 নাম : অনীল হেমব্রম পিতাৰ নাম: লক্ষু হেমব্রম ঘৰ নং : 186 বয়স : 23 লিঙ্গ : পুৰুষ	KLM1143577 ফটো উপলব্ধ	542 নাম : মলোতী হেমব্রম মাতৃৰ নাম: বালে সোৰেন ঘৰ নং : 146 ছ বয়স : 29 লিঙ্গ : মহিলা	KLM1147826 ফটো উপলব্ধ	543 নাম : সুবান হেমব্রম মাতৃৰ নাম: লাল হেমব্রম ঘৰ নং : 186 ছ বয়স : 29 লিঙ্গ : পুৰুষ	KLM1148030 ফটো উপলব্ধ
544 নাম : শৰ্মিলা মূৰ্ম স্বামীৰ নাম: বিজয় হেমব্রম ঘৰ নং : 186 ছ বয়স : 24 লিঙ্গ : মহিলা	KLM1262815 ফটো উপলব্ধ	545 নাম : লাচু হেমব্রম পিতাৰ নাম: চুন ঘৰ নং : 186 ছ বয়স : 60 লিঙ্গ : পুৰুষ	KLM9939360 ফটো উপলব্ধ	S 546 নাম : লক্ষী মূৰ্ম স্বামীৰ নাম: লাচু ঘৰ নং : 186 ছ বয়স : 58 লিঙ্গ : মহিলা	KLM9939371 ফটো উপলব্ধ
547 নাম : বালে চৰেন স্বামীৰ নাম: লাল ঘৰ নং : 186 ছ বয়স : 57 লিঙ্গ : মহিলা	KLM9939440 ফটো উপলব্ধ	548 নাম : সমাই হেমব্রম পিতাৰ নাম: চুন ঘৰ নং : 186 ছ বয়স : 56 লিঙ্গ : পুৰুষ	KLM9939348 ফটো উপলব্ধ	549 নাম : শুনীৰাম হেমব্রম পিতাৰ নাম: চুন ঘৰ নং : 186 ছ বয়স : 55 লিঙ্গ : পুৰুষ	KLM9939382 ফটো উপলব্ধ
550 নাম : পিন্দল মূৰ্ম স্বামীৰ নাম: সৌমাই ঘৰ নং : 186 ছ বয়স : 54 লিঙ্গ : মহিলা	KLM9939359 ফটো উপলব্ধ	551 নাম : ফুলমনি মাৰ্ভী স্বামীৰ নাম: শুনীৰাম ঘৰ নং : 186 ছ বয়স : 52 লিঙ্গ : মহিলা	KLM9939393 ফটো উপলব্ধ	552 নাম : সোম মূৰ্ম পিতাৰ নাম: চুন ঘৰ নং : 186 ছ বয়স : 45 লিঙ্গ : পুৰুষ	KLM9939406 ফটো উপলব্ধ
553 নাম : শুনীল হেমব্রম পিতাৰ নাম: লাল ঘৰ নং : 186 ছ বয়স : 45 লিঙ্গ : পুৰুষ	KLM9939451 ফটো উপলব্ধ	554 নাম : লক্ষী হাসদা স্বামীৰ নাম: সোম ঘৰ নং : 186 ছ বয়স : 43 লিঙ্গ : মহিলা	KLM9939417 ফটো উপলব্ধ	555 নাম : বিজয় হেমব্রম পিতাৰ নাম: লাল ঘৰ নং : 186 ছ বয়স : 41 লিঙ্গ : পুৰুষ	KLM9939473 ফটো উপলব্ধ
556 নাম : চুনৰাম মূৰ্ম পিতাৰ নাম: সৌম ঘৰ নং : 186 ছ বয়স : 39 লিঙ্গ : পুৰুষ	KLM9939428 ফটো উপলব্ধ	557 নাম : বাচু হেমব্রম পিতাৰ নাম: মাহাল ঘৰ নং : 189 বয়স : 59 লিঙ্গ : মহিলা	KLM9939484 ফটো উপলব্ধ	558 নাম : ছপনী হাচদা স্বামীৰ নাম: বাচু ঘৰ নং : 189 বয়স : 55 লিঙ্গ : মহিলা	KLM9939495 ফটো উপলব্ধ
559 নাম : লক্ষী হেমব্রম পিতাৰ নাম: বাসু হেমব্রম ঘৰ নং : 189 বয়স : 29 লিঙ্গ : মহিলা	KLM0281493 ফটো উপলব্ধ	560 নাম : লখীৰাম হেমব্রম পিতাৰ নাম: শুনীল হেমব্রম ঘৰ নং : 189 ক বয়স : 27 লিঙ্গ : পুৰুষ	KLM0302091 ফটো উপলব্ধ	561 নাম : সোম হেমব্রম পিতাৰ নাম: বাসু হেমব্রম ঘৰ নং : 189 বয়স : 26 লিঙ্গ : পুৰুষ	KLM0301424 ফটো উপলব্ধ
562 নাম : সুৰজমুনি মূৰ্ম পিতাৰ নাম: সোম হেমব্রম ঘৰ নং : 189 বয়স : 26 লিঙ্গ : মহিলা	KLM0301432 ফটো উপলব্ধ	R 563 নাম : কোৰ্ণেল হেমব্রম পিতাৰ নাম: শুনীল হেমব্রম ঘৰ নং : 189 ক বয়স : 22 লিঙ্গ : পুৰুষ	KLM1542786 ফটো উপলব্ধ	564 নাম : শুনীল হেমব্রম পিতাৰ নাম: মাহাল ঘৰ নং : 189 ক বয়স : 48 লিঙ্গ : পুৰুষ	KLM9939508 ফটো উপলব্ধ
565 নাম : বানী হাসদা স্বামীৰ নাম: শুনীল ঘৰ নং : 189 ক বয়স : 46 লিঙ্গ : মহিলা	KLM9939519 ফটো উপলব্ধ	566 নাম : মিৰ্জা মূৰ্ম পিতাৰ নাম: বিছু ঘৰ নং : 189 বয়স : 45 লিঙ্গ : পুৰুষ	KLM9939553 ফটো উপলব্ধ	567 নাম : চুমি হাচদা স্বামীৰ নাম: সোম ঘৰ নং : 189 বয়স : 63 লিঙ্গ : মহিলা	KLM9939575 ফটো উপলব্ধ
568 নাম : কংকা মাৰ্ভী পিতাৰ নাম: চৰন মাৰ্ভী ঘৰ নং : 189 বয়স : 55 লিঙ্গ : পুৰুষ	KLM0324087 ফটো উপলব্ধ	569 নাম : বাহাৰিয়ম মূৰ্ম পিতাৰ নাম: সোম ঘৰ নং : 189 বয়স : 47 লিঙ্গ : পুৰুষ	KLM9939586 ফটো উপলব্ধ	570 নাম : মাৰ্ভি মূৰ্ম পিতাৰ নাম: সোম ঘৰ নং : 189 বয়স : 45 লিঙ্গ : পুৰুষ	KLM9939597 ফটো উপলব্ধ

বিধানসভা সমষ্টিৰ নম্বৰ আৰু নাম : 19-চিদিনী চিৰাং
অংশৰ নম্বৰ আৰু নাম : 1-দত্তপুৰ (পূৰ্বী)

571 নাম : ফুলমনি মুৰ্ম পিতাৰ নাম: ৰবিৰাম বেষ্টা ঘৰ নং : ১৪৯ বয়স : 43 লিঙ্গ : মহিলা	KLM9939600 ফটো উপলব্ধ	572 নাম : চৰন মাৰ্ভি পিতাৰ নাম: কংকা মাৰান্ডী ঘৰ নং : ১৪৯ বয়স : 28 লিঙ্গ : পুৰুষ	KLM0324236 ফটো উপলব্ধ	573 নাম : ধান বাঞ্চে স্বামীৰ নাম: মাৰ্ভি মুৰ্ম ঘৰ নং : ১৪৯ বয়স : 26 লিঙ্গ : মহিলা	KLM1533082 ফটো উপলব্ধ
574 নাম : ৰোবেন মুৰ্ম পিতাৰ নাম: ৰাইসেন মুৰ্ম ঘৰ নং : ১৪৯ক বয়স : 35 লিঙ্গ : পুৰুষ	KLM9940823 ফটো উপলব্ধ	575 নাম : ৰাওদি মুৰ্ম পিতাৰ নাম: চম্পাই ঘৰ নং : ১৫০ বয়স : 80 লিঙ্গ : মহিলা	KLM9939644 ফটো উপলব্ধ	576 নাম : হোপনা চৰেন পিতাৰ নাম: চম্পাই চৰেন ঘৰ নং : ১৫০ বয়স : 53 লিঙ্গ : পুৰুষ	KLM9939655 ফটো উপলব্ধ
577 নাম : শুনিল চৰেন পিতাৰ নাম: চম্পাই ঘৰ নং : ১৫০ বয়স : 50 লিঙ্গ : পুৰুষ	KLM9939666 ফটো উপলব্ধ	578 নাম : পুলমনি মাৰ্ভী স্বামীৰ নাম: হোপা ঘৰ নং : ১৫০ বয়স : 46 লিঙ্গ : মহিলা	KLM9939677 ফটো উপলব্ধ	579 নাম : গীতা চৰেন স্বামীৰ নাম: শুনিল চৰেন ঘৰ নং : ১৫০ বয়স : 40 লিঙ্গ : মহিলা	KLM0059857 ফটো উপলব্ধ
580 নাম : সংকু সৰেন পিতাৰ নাম: চাম্পাই সৰেন ঘৰ নং : ১৫০ বয়স : 35 লিঙ্গ : পুৰুষ	KLM2453761 ফটো উপলব্ধ	581 নাম : ৰুমিলা মুৰ্ম স্বামীৰ নাম: সংকু মুৰ্ম ঘৰ নং : ১৫০ বয়স : 29 লিঙ্গ : মহিলা	KLM0689075 ফটো উপলব্ধ	582 নাম : বিজয় সোৰেন পিতাৰ নাম: চম্পাই ঘৰ নং : ১৫০ বয়স : 28 লিঙ্গ : পুৰুষ	KLM9939688 ফটো উপলব্ধ
583 নাম : কালৈব চৰেন পিতাৰ নাম: লক্ষীৰাম ঘৰ নং : ১৫১ বয়স : 55 লিঙ্গ : পুৰুষ	KLM9939702 ফটো উপলব্ধ	584 নাম : মান্দ হেমব্রম স্বামীৰ নাম: কালৈব ঘৰ নং : ১৫১ বয়স : 52 লিঙ্গ : মহিলা	KLM9939713 ফটো উপলব্ধ	585 নাম : এস্তবেল হেমব্রম পিতাৰ নাম: জিৰমীয়া হেমব্রম ঘৰ নং : 151 বয়স : 28 লিঙ্গ : পুৰুষ	KLM5288154 ফটো উপলব্ধ
586 নাম : ৰবিন মাৰ্ভী পিতাৰ নাম: হপনা ঘৰ নং : ১৫৩খ বয়স : 60 লিঙ্গ : পুৰুষ	KLM9939804 ফটো উপলব্ধ	587 নাম : জিছাইল মাৰ্ভী পিতাৰ নাম: হপনা ঘৰ নং : ১৫৩ক বয়স : 55 লিঙ্গ : পুৰুষ	KLM9939780 ফটো উপলব্ধ	588 নাম : জাছিত্তা হেমব্রম স্বামীৰ নাম: জিছাইল ঘৰ নং : ১৫৩ক বয়স : 52 লিঙ্গ : মহিলা	KLM9939791 ফটো উপলব্ধ
589 নাম : লক্ষীৰাম মাৰ্ভী পিতাৰ নাম: ৰবিন ঘৰ নং : ১৫৩খ বয়স : 45 লিঙ্গ : পুৰুষ	KLM9939815 ফটো উপলব্ধ	S 590 নাম : তত মাৰ্ভী পিতাৰ নাম: ৰবিন ঘৰ নং : ১৫৩খ বয়স : 43 লিঙ্গ : পুৰুষ	KLM9939826 ফটো উপলব্ধ	591 নাম : দুৰছিলা কিস্ক স্বামীৰ নাম: লক্ষীৰাম ঘৰ নং : ১৫৪ বয়স : 49 লিঙ্গ : মহিলা	KLM9939860 ফটো উপলব্ধ
592 নাম : চনেন মুৰ্ম পিতাৰ নাম: জৌহন ঘৰ নং : ১৫৪ বয়স : 35 লিঙ্গ : পুৰুষ	KLM9939871 ফটো উপলব্ধ	593 নাম : চম্পাই কিস্ক পিতাৰ নাম: মনো ঘৰ নং : ১৫৫ বয়স : 52 লিঙ্গ : পুৰুষ	KLM9939882 ফটো উপলব্ধ	594 নাম : চাকুল কিস্ক পিতাৰ নাম: লক্ষীৰাম কিস্ক ঘৰ নং : ১৫৬ বয়স : 61 লিঙ্গ : পুৰুষ	KLM0329219 ফটো উপলব্ধ
595 নাম : বদন হাসদা পিতাৰ নাম: সান্দ্রাই হাসদা ঘৰ নং : ১৬০ বয়স : 37 লিঙ্গ : পুৰুষ	KLM0068817 ফটো উপলব্ধ	596 নাম : ফুলমনি বাঞ্চে স্বামীৰ নাম: বোধন হাসদা ঘৰ নং : 160 বয়স : 26 লিঙ্গ : মহিলা	IzQ0079798 ফটো উপলব্ধ	597 নাম : ৰবিৰাম হাসদা পিতাৰ নাম: বোধন হাসদা ঘৰ নং : 160 বয়স : 23 লিঙ্গ : পুৰুষ	IzQ0079905 ফটো উপলব্ধ
598 নাম : বাবৰাম হাসদা পিতাৰ নাম: বদন ঘৰ নং : 160 বয়স : 21 লিঙ্গ : পুৰুষ	IzQ0080457 ফটো উপলব্ধ	599 নাম : চিতা চৰেন স্বামীৰ নাম: কুটিয়া ঘৰ নং : ১৬২ বয়স : 60 লিঙ্গ : মহিলা	KLM9940061 ফটো উপলব্ধ	600 নাম : লক্ষীৰাম কিস্ক পিতাৰ নাম: মনো কিস্ক ঘৰ নং : ১৬২ বয়স : 45 লিঙ্গ : পুৰুষ	KLM9940072 ফটো উপলব্ধ



601 নাম : ভজনা কিস্ক পিতাৰ নাম: তৰ্জন ঘৰ নং : ১৬২খ বয়স : 55 লিঙ্গ : পুৰুষ	KLM9940107 ফটো উপলব্ধ	602 নাম : বাচি মূৰ্ম স্বামীৰ নাম: ভৰ্জন ঘৰ নং : ১৬২খ বয়স : 52 লিঙ্গ : মহিলা	KLM9940118 ফটো উপলব্ধ	603 নাম : ভূবা হেমব্রম পিতাৰ নাম: দেনা হেমব্রম ঘৰ নং : ১৬৩ বয়স : 57 লিঙ্গ : পুৰুষ	KLM9940129 ফটো উপলব্ধ
604 নাম : মাৰশিলা মূমু পিতাৰ নাম: চিবু হেমব্রম ঘৰ নং : ১৬৪ বয়স : 29 লিঙ্গ : মহিলা	KLM0282061 ফটো উপলব্ধ	605 নাম : শূপন কীকু পিতাৰ নাম: চুন্দী কীকু ঘৰ নং : ১৬৪ গ বয়স : 27 লিঙ্গ : পুৰুষ	KLM0301390 ফটো উপলব্ধ	606 নাম : হোপনা কীকু পিতাৰ নাম: সুন্দী কীকু ঘৰ নং : ১৬৪ গ বয়স : 26 লিঙ্গ : পুৰুষ	KLM0301630 ফটো উপলব্ধ
607 নাম : চুৰ্মিলা টুড স্বামীৰ নাম: প্ৰেমজোন কিস্ক ঘৰ নং : ১৬৪ ক বয়স : 24 লিঙ্গ : মহিলা	KLM0690099 ফটো উপলব্ধ	608 নাম : মুকি হাঁসদা স্বামীৰ নাম: সুপাল টুড ঘৰ নং : 164 (এ) বয়স : 29 লিঙ্গ : মহিলা	KLM0526871 ফটো উপলব্ধ	609 নাম : মাইকু মাৰ্ভি স্বামীৰ নাম: সিৰান কিস্ক ঘৰ নং : 164 (ডী) বয়স : 29 লিঙ্গ : মহিলা	HJL2843869 ফটো উপলব্ধ
610 নাম : বন্দন সোৰেন স্বামীৰ নাম: হপ্পা কিস্ক ঘৰ নং : ১৬৪ গ বয়স : 24 লিঙ্গ : মহিলা	KLM1250505 ফটো উপলব্ধ	611 নাম : মণ্ডল হেমব্রম পিতাৰ নাম: লোখীৰাম হেমব্রম ঘৰ নং : ১৬৪জ বয়স : 28 লিঙ্গ : পুৰুষ	KLM0281550 ফটো উপলব্ধ	612 নাম : প্ৰিস্কেলা কিস্ক পিতাৰ নাম: লোখীৰাম কিস্ক ঘৰ নং : 164কে বয়স : 30 লিঙ্গ : মহিলা	KLM0524025 ফটো উপলব্ধ
613 নাম : প্ৰেমজন কিস্ক পিতাৰ নাম: লোখীৰাম কিস্ক ঘৰ নং : 164কে বয়স : 26 লিঙ্গ : পুৰুষ	KLM0523555 ফটো উপলব্ধ	614 নাম : মঙ্গলসিং মূৰ্ম পিতাৰ নাম: বীৰসিং ঘৰ নং : ১৬৪থ বয়স : 69 লিঙ্গ : পুৰুষ	KLM9940527 ফটো উপলব্ধ	615 নাম : চিতা কিস্ক স্বামীৰ নাম: মঙ্গলসিং ঘৰ নং : ১৬৪থ বয়স : 64 লিঙ্গ : মহিলা	KLM9940538 ফটো উপলব্ধ
616 নাম : বালে কিস্ক স্বামীৰ নাম: ডেনেন ঘৰ নং : ১৬৪ঞ বয়স : 58 লিঙ্গ : মহিলা	KLM9940367 ফটো উপলব্ধ	617 নাম : গোলাপ কিস্ক পিতাৰ নাম: গুৰুচৰন ঘৰ নং : ১৬৪ত বয়স : 55 লিঙ্গ : পুৰুষ	KLM9940505 ফটো উপলব্ধ	618 নাম : বসু মাৰ্ভী পিতাৰ নাম: মঙ্গল ঘৰ নং : ১৬৪ব বয়স : 50 লিঙ্গ : পুৰুষ	KLM9940334 ফটো উপলব্ধ
619 নাম : খকাৰাম মূৰ্ম পিতাৰ নাম: বীৰসিং ঘৰ নং : ১৬৪ড বয়স : 50 লিঙ্গ : পুৰুষ	KLM9940447 ফটো উপলব্ধ	620 নাম : সৰলা মাৰ্ভী স্বামীৰ নাম: গোলাপ ঘৰ নং : ১৬৪ত বয়স : 50 লিঙ্গ : মহিলা	KLM9940516 ফটো উপলব্ধ	621 নাম : ফুলমনি কিস্ক স্বামীৰ নাম: মেনাচী ঘৰ নং : ১৬৪ঘ বয়স : 48 লিঙ্গ : মহিলা	KLM9940243 ফটো উপলব্ধ
622 নাম : বাহা মূৰ্ম স্বামীৰ নাম: লক্ষীৰাম ঘৰ নং : ১৬৪জ বয়স : 48 লিঙ্গ : মহিলা	KLM9940301 ফটো উপলব্ধ	623 নাম : কানো হেমব্রম স্বামীৰ নাম: বসু ঘৰ নং : ১৬৪বী বয়স : 48 লিঙ্গ : মহিলা	KLM9940345 ফটো উপলব্ধ	624 নাম : ববী মাৰ্ভী স্বামীৰ নাম: ৰাম ঘৰ নং : ১৬৪ট বয়স : 48 লিঙ্গ : মহিলা	KLM9940414 ফটো উপলব্ধ
625 নাম : চিতা চৰেন স্বামীৰ নাম: খকাৰাম ঘৰ নং : ১৬৪ড বয়স : 48 লিঙ্গ : মহিলা	KLM9940458 ফটো উপলব্ধ	626 নাম : সৰলা চৰেন স্বামীৰ নাম: চুণ্ড ঘৰ নং : ১৬৪গ বয়স : 48 লিঙ্গ : মহিলা	KLM9940221 ফটো উপলব্ধ	627 নাম : সুপল টুড পিতাৰ নাম: গীৰবু ঘৰ নং : ১৬৪ক বয়স : 45 লিঙ্গ : পুৰুষ	KLM9940185 ফটো উপলব্ধ
S 628 নাম : সিৰান কিস্ক পিতাৰ নাম: বৰেন ঘৰ নং : ১৬৪দ বয়স : 45 লিঙ্গ : পুৰুষ	KLM9940550 ফটো উপলব্ধ	629 নাম : বাহা হেমব্রম স্বামীৰ নাম: সিৰান ঘৰ নং : ১৬৪দ বয়স : 43 লিঙ্গ : মহিলা	KLM9940561 ফটো উপলব্ধ	630 নাম : গোপিন কিস্ক পিতাৰ নাম: ডেনেন ঘৰ নং : ১৬৪ঞ বয়স : 42 লিঙ্গ : পুৰুষ	KLM9940389 ফটো উপলব্ধ



631 নাম : পোৰ্বিতা মাউী স্বামীৰ নাম : গোপিন ঘৰ নং : ১৬৪ এঃ বয়স : 40 লিঙ্গ : মহিলা	KLM9940390 ফটো উপলব্ধ	632 নাম : চিব হেমব্ৰম পিতাৰ নাম : লক্ষীৰাম হেমব্ৰম ঘৰ নং : ১৬৪ জ বয়স : 34 লিঙ্গ : পুৰুষ	KLM0070706 ফটো উপলব্ধ	633 নাম : সুৰেশ হেমব্ৰম পিতাৰ নাম : দেনত হেমব্ৰম ঘৰ নং : ১৬৪ এঃ বয়স : 31 লিঙ্গ : পুৰুষ	KLM0070987 ফটো উপলব্ধ
634 নাম : নানী ব্ৰহ্ম স্বামীৰ নাম : পূৰ্ণ ঘৰ নং : ১৬৫ বয়স : 45 লিঙ্গ : মহিলা	KLM9940618 ফটো উপলব্ধ	635 নাম : মনিতা ব্ৰহ্ম মাতৃৰ নাম : ননী ব্ৰহ্ম ঘৰ নং : 165 বয়স : 26 লিঙ্গ : মহিলা	IZQ0123984 ফটো উপলব্ধ	636 নাম : গোপোম ব্ৰহ্ম পিতাৰ নাম : পূৰ্ণ ব্ৰহ্ম ঘৰ নং : 165 বয়স : 20 লিঙ্গ : পুৰুষ	IZQ0079418 ফটো উপলব্ধ
S 637 নাম : সীতা মুৰ্ম স্বামীৰ নাম : সৌম চৰেন ঘৰ নং : 226 বয়স : 48 লিঙ্গ : মহিলা	IZQ0001305 ফটো উপলব্ধ	638 নাম : মীঠাইৰাজ ইছলাৰী পিতাৰ নাম : দেলা ইছলাৰী ঘৰ নং : দত্তপুৰ বয়স : 19 লিঙ্গ : পুৰুষ	IZQ0183814 ফটো উপলব্ধ	639 নাম : অনিল কুমাৰ মুৰ্ম পিতাৰ নাম : লখিৰাম মুৰ্ম ঘৰ নং : দত্তপুৰ 154 বয়স : 21 লিঙ্গ : পুৰুষ	IZQ0074484 ফটো উপলব্ধ
640 নাম : গৌকাং ব্ৰহ্ম পিতাৰ নাম : লাহাৰাম ব্ৰহ্ম ঘৰ নং : হাউচ নো.1 বয়স : 19 লিঙ্গ : পুৰুষ	IZQ0162255 ফটো উপলব্ধ	641 নাম : ক্ৰিষ্টিয়ান বসুমতাৰী পিতাৰ নাম : কনক বসুমতাৰী ঘৰ নং : হাউচ নো.7 বয়স : 21 লিঙ্গ : পুৰুষ	IZQ0071001 ফটো উপলব্ধ	642 নাম : এন্ড্ৰিলা বসুমতাৰী পিতাৰ নাম : বামীধৰ বসুমতাৰী ঘৰ নং : হাউচ নো.08 বয়স : 22 লিঙ্গ : মহিলা	IZQ0074708 ফটো উপলব্ধ
643 নাম : বতেশ্বৰ মাৰ্ভি পিতাৰ নাম : খেনা মাউী ঘৰ নং : হাউচ নো.9 বয়স : 27 লিঙ্গ : পুৰুষ	KLM0300723 ফটো উপলব্ধ	644 নাম : মিনালীনী চৰেন স্বামীৰ নাম : মনোজ হাসদা ঘৰ নং : হাউচ নো.38 বয়স : 30 লিঙ্গ : মহিলা	IZQ0073320 ফটো উপলব্ধ	645 নাম : নজৰিণা হেমব্ৰম স্বামীৰ নাম : লোঠাৰ মুৰ্ম ঘৰ নং : হাউচ নো.40 বয়স : 26 লিঙ্গ : মহিলা	IZQ0103564 ফটো উপলব্ধ
646 নাম : তৰসা মুৰ্ম পিতাৰ নাম : বীৰী মুৰ্ম ঘৰ নং : হাউচ নো.40 বয়স : 24 লিঙ্গ : পুৰুষ	IZQ0072504 ফটো উপলব্ধ	647 নাম : মিৰিলেনা হাসদা পিতাৰ নাম : সনিৰাম হাসদা ঘৰ নং : হাউচ নো.42ক বয়স : 19 লিঙ্গ : মহিলা	IZQ0149955 ফটো উপলব্ধ	648 নাম : গীতা বানী মুৰ্ম স্বামীৰ নাম : কেবল টুড ঘৰ নং : হাউচ নো.43 বয়স : 43 লিঙ্গ : মহিলা	IZQ0132076 ফটো উপলব্ধ
649 নাম : বিটিয়া কিস্ক স্বামীৰ নাম : পোৰ্বীন হাসদা ঘৰ নং : হাউচ নো.43 বয়স : 35 লিঙ্গ : মহিলা	IZQ0095380 ফটো উপলব্ধ	650 নাম : শিবলাল মাৰ্ভি পিতাৰ নাম : লক্ষীৰাম মাৰ্ভি ঘৰ নং : হাউচ নো.46 বয়স : 26 লিঙ্গ : পুৰুষ	IZQ0135384 ফটো উপলব্ধ	651 নাম : বাবল টুড পিতাৰ নাম : মঙ্গল টুড ঘৰ নং : হাউচ নো.47 বয়স : 25 লিঙ্গ : পুৰুষ	IZQ0069914 ফটো উপলব্ধ
652 নাম : মঞ্জলা মুৰ্ম স্বামীৰ নাম : বিজয় চৰেন ঘৰ নং : হাউচ নো.50 বয়স : 22 লিঙ্গ : মহিলা	IZQ0092585 ফটো উপলব্ধ	653 নাম : সোনাৰাম মাৰ্ভি পিতাৰ নাম : বায়লা মাৰ্ভি ঘৰ নং : হাউচ নো.60 বয়স : 25 লিঙ্গ : পুৰুষ	IZQ0074682 ফটো উপলব্ধ	654 নাম : বাম মাৰ্ভি মাতৃৰ নাম : মুখী হাসদা ঘৰ নং : হাউচ নো.77 বয়স : 23 লিঙ্গ : পুৰুষ	IZQ0073031 ফটো উপলব্ধ
655 নাম : নশী নাৰ্জাৰী পিতাৰ নাম : ভবন নাৰ্জাৰী ঘৰ নং : হাউচ নো.89 বয়স : 20 লিঙ্গ : মহিলা	IZQ0156760 ফটো উপলব্ধ	656 নাম : ধানী মাৰ্ভি স্বামীৰ নাম : শুশীল হেমব্ৰম ঘৰ নং : হাউচ নো.146 বয়স : 30 লিঙ্গ : মহিলা	IZQ0134551 ফটো উপলব্ধ	657 নাম : লক্ষী চৰেন স্বামীৰ নাম : স্বপন কিস্ক ঘৰ নং : হাউচ নো.164 বয়স : 21 লিঙ্গ : মহিলা	IZQ0180521 ফটো উপলব্ধ
658 নাম : নিমা বসুমতাৰী পিতাৰ নাম : জগলাব ঘৰ নং : হাউচ নো.188 বয়স : 38 লিঙ্গ : পুৰুষ	KLM1020333 ফটো উপলব্ধ				



659	1	IZQ0207555
নাম : ৰোশনি বসুমতাৰী পিতাৰ নাম : বীৰ্ণীয় খুংগুৰ বসুমতাৰী ঘৰ নং : 20 বয়স : 18 লিঙ্গ : মহিলা		
ফটো উপলব্ধ		

660	1	IZQ0207662
নাম : শৰ্মা বাক্কে পিতাৰ নাম : ডালু বাক্কে ঘৰ নং : 50 বয়স : 19 লিঙ্গ : পুৰুষ		
ফটো উপলব্ধ		

661	1	IZQ0207423
নাম : মিৰ্জা বসুমতাৰী পিতাৰ নাম : বুৰী বসুমতাৰী ঘৰ নং : 30 বয়স : 19 লিঙ্গ : মহিলা		
ফটো উপলব্ধ		

662	1	IZQ0207589
নাম : মনজিত বসুমতাৰী পিতাৰ নাম : প্ৰহ্লাদ বসুমতাৰী ঘৰ নং : 86 বয়স : 19 লিঙ্গ : পুৰুষ		
ফটো উপলব্ধ		

663	1	IZQ0226605
নাম : স্যাৰিয়ো বসুমতাৰী পিতাৰ নাম : ৰোবোট বসুমতাৰী ঘৰ নং : 05 বয়স : 18 লিঙ্গ : পুৰুষ		
ফটো উপলব্ধ		

664	1	IZQ0226753
নাম : সিংকং বসুমতাৰী পিতাৰ নাম : সন্তোলা বসুমতাৰী ঘৰ নং : 86 বয়স : 20 লিঙ্গ : পুৰুষ		
ফটো উপলব্ধ		

665	1	IZQ0226894
নাম : ৰাজেন মুৰ্মু পিতাৰ নাম : পাণ্ডু মুৰ্মু ঘৰ নং : 39 বয়স : 20 লিঙ্গ : পুৰুষ		
ফটো উপলব্ধ		

666	1	IZQ0226985
নাম : ফুলমনি হেমব্ৰম স্বামীৰ নাম : ৰাজেন মুৰ্মু ঘৰ নং : 39 বয়স : 19 লিঙ্গ : মহিলা		
ফটো উপলব্ধ		

667	1	IZQ0227058
নাম : ৰানী টুডু স্বামীৰ নাম : বিজেন মুৰ্মু ঘৰ নং : 39 বয়স : 23 লিঙ্গ : মহিলা		
ফটো উপলব্ধ		

668	1	IZQ0227116
নাম : ৰোষলীনা বসুমতাৰী মাতৃৰ নাম : সমোনি বসুমতাৰী ঘৰ নং : 05 বয়স : 23 লিঙ্গ : মহিলা		
ফটো উপলব্ধ		

669	1	IZQ0227470
নাম : চিত্ৰ বৰো স্বামীৰ নাম : ফুলু লাল ব্ৰহ্ম ঘৰ নং : 03 বয়স : 19 লিঙ্গ : মহিলা		
ফটো উপলব্ধ		

670	1	IZQ0227496
নাম : দেলাই বসুমতাৰী পিতাৰ নাম : বূবেল বসুমতাৰী ঘৰ নং : 32 বয়স : 19 লিঙ্গ : মহিলা		
ফটো উপলব্ধ		

671	1	IZQ0227504
নাম : স্মাৰসৰ ওৱাৰী পিতাৰ নাম : কামেশ্বৰ ওৱাৰী ঘৰ নং : 19 বয়স : 22 লিঙ্গ : মহিলা		
ফটো উপলব্ধ		

672	1	IZQ0230789
নাম : অঞ্জলী মুৰ্মা স্বামীৰ নাম : দেৱীন চৰেন ঘৰ নং : 70 বয়স : 18 লিঙ্গ : মহিলা		
ফটো উপলব্ধ		

673	1	IZQ0230821
নাম : শুকুৰমনি হেমব্ৰম পিতাৰ নাম : সুনীৰাম হেমব্ৰম ঘৰ নং : 146 বয়স : 23 লিঙ্গ : মহিলা		
ফটো উপলব্ধ		

674	1	IZQ0230839
নাম : প্ৰীমী বসুমতাৰী স্বামীৰ নাম : বাৰখাং বসুমতাৰী ঘৰ নং : 86 বয়স : 18 লিঙ্গ : মহিলা		
ফটো উপলব্ধ		

675	1	IZQ0230847
নাম : দ্বিটন ওৱাৰী পিতাৰ নাম : কামেশ্বৰ ওৱাৰী ঘৰ নং : 19 বয়স : 19 লিঙ্গ : পুৰুষ		
ফটো উপলব্ধ		

676	1	IZQ0230870
নাম : চন্দন বসুমতাৰী পিতাৰ নাম : প্ৰইলাদ বসুমতাৰী ঘৰ নং : 86 বয়স : 18 লিঙ্গ : পুৰুষ		
ফটো উপলব্ধ		

677	1	IZQ0230896
নাম : লক্ষী মুৰ্মা স্বামীৰ নাম : মৌনসি টুডু ঘৰ নং : 80 বয়স : 23 লিঙ্গ : মহিলা		
ফটো উপলব্ধ		

678	1	IZQ0230904
নাম : কনিকা নাৰ্জাৰী স্বামীৰ নাম : সুগলৈ ওৱাৰী ঘৰ নং : 19 বয়স : 22 লিঙ্গ : মহিলা		
ফটো উপলব্ধ		

679	1	IZQ0237388
নাম : এৱেলীনা বসুমতাৰী স্বামীৰ নাম : জেসকীল নাৰ্জাৰী ঘৰ নং : 24 বয়স : 20 লিঙ্গ : মহিলা		
ফটো উপলব্ধ		

680	1	IZQ0236943
নাম : লিবাণী নাৰ্জাৰী পিতাৰ নাম : হেবল নাৰ্জাৰী ঘৰ নং : 28 বয়স : 19 লিঙ্গ : মহিলা		
ফটো উপলব্ধ		



681	1	IZQ0249516
নাম : বাজেশ হাসদা পিতাৰ নাম: গুৰেশ্বৰ হাসদা ঘৰ নং : 56 বয়স : 18 লিঙ্গ : পুৰুষ		ফটো উপলব্ধ

682	1	IZQ0251991
নাম : চিমন চৰেন পিতাৰ নাম: নাৰান চৰেন ঘৰ নং : 73 বয়স : 18 লিঙ্গ : পুৰুষ		ফটো উপলব্ধ

683	1	IZQ0252163
নাম : জোনোক টুডু পিতাৰ নাম: কলীৰাম টুডু ঘৰ নং : 74 বয়স : 18 লিঙ্গ : পুৰুষ		ফটো উপলব্ধ

ভোটাৰৰ সাৰাংশ

A) ভোটাৰৰ সংখ্যা

	তালিকাৰ প্ৰকাৰ	তালিকাৰ চিনাক্তকৰণ	ভোটাৰৰ সংখ্যা							
			পুৰুষ	মহিলা	ওয় লিঙ্গ	মুঠ				
I	মূল তালিকা	মূল তালিকা	বিশেষ সংশোধন, 2026 চনৰ পূৰ্বৰ 2025 চনৰ মূল তালিকাৰ লগত থকা সংযোজন সমূহ একত্ৰিতকৰন কৰা তালিকা।				332	326	0	658
II	যোগ তালিকা	পৰিপূৰক 1	বিশেষ সংক্ষিপ্ত সংশোধন, 2026				7	15	0	22
		পৰিপূৰক 2	অনবিচ্ছিন্ন সংশোধন 2026				3	0	0	3
			মুঠ				10	15	0	25
III	বিয়োজন তালিকা	পৰিপূৰক 1	বিশেষ সংক্ষিপ্ত সংশোধন, 2026				5	12	0	17
		পৰিপূৰক 2	অনবিচ্ছিন্ন সংশোধন 2026				1	0	0	1
			মুঠ				6	12	0	18
IV	লিংগ ক্ষেত্ৰত পৰিবৰ্তনৰ বাবে পাৰ্থক্য					0	0	0	0	
এই সংশোধনৰ পিছত ভোটাৰ তালিকাত ভোটাৰৰ মুঠ সংখ্যা (I+II-III+IV)						336	329	0	665	

B) শুধৰনীৰ সংখ্যা

তালিকাৰ প্ৰকাৰ	তালিকাৰ চিনাক্তকৰণ	শুধৰনীৰ সংখ্যা
পৰিপূৰক 1	বিশেষ সংক্ষিপ্ত সংশোধন, 2026	3
পৰিপূৰক 2	অনবিচ্ছিন্ন সংশোধন 2026	2
	মুঠ	5

নিৰ্বাচক পঞ্জীয়ন বিষয়াৰ স্বাক্ষৰ

E-মূত, S-স্থানান্তৰিত/ বাসস্থান পৰিবৰ্তন, R-প্ৰতিলিপি, M-নিখোজ, Q-অযোগ্য