



ভোটাৰ তালিকা 2026 S03 অসম

বিধানসভা সমষ্টিৰ নম্বৰ, নাম আৰু সংৰক্ষণৰ স্থিতি : 19 - চিদলী চিৰাং (অনুসূচিত জনজাতি)		খণ্ড নং : 2																			
এই বিধানসভা সমষ্টিত কোন সংসদীয় সমষ্টিৰ অন্তৰ্গত তাৰ নম্বৰ, নাম আৰু সংৰক্ষণ স্থিতি : 1 - কোকৰাঝাৰ (অনুসূচিত জনজাতি)																					
1. সংশোধনৰ বিৱৰণ																					
সংশোধনৰ বছৰ	2026	তালিকাৰ চিনাক্তকৰণ																			
ভিত্তি তাৰিখ	01-04-2026	বিশেষ সংশোধন, 2026 চনৰ পূৰ্বৰ 2025 চনৰ মূল তালিকাৰ লগত থকা সংযোজন সমূহ একত্ৰিতকৰণ কৰা তালিকা।																			
সংশোধনৰ প্ৰকাৰ	বিশেষ সংশোধন 2026																				
প্ৰকাশনৰ তাৰিখ	23-03-2026																				
2. খণ্ড আৰু ভোটগ্ৰহন কেন্দ্ৰৰ বিৱৰণ																					
খণ্ডৰ অন্তৰ্গত এলেকা সমূহৰ নম্বৰ আৰু নাম																					
1-হাতিসাব এফ ভি	<table border="1" style="width: 100%; border-collapse: collapse;"> <tr> <td>মূল চহৰ/গাওঁ</td> <td>: হাতিসাব এফ ভি</td> </tr> <tr> <td>ৱাৰ্ড নং</td> <td>:</td> </tr> <tr> <td>ডাকঘৰ</td> <td>: বুনীখাটা</td> </tr> <tr> <td>পুলিচ থানা</td> <td>: বুনীখাটা</td> </tr> <tr> <td>ব্লক</td> <td>: চিদলী-চিৰাং (অংশ-১)</td> </tr> <tr> <td>ৰাজহ চক্ৰ</td> <td>: বেংতল</td> </tr> <tr> <td>জিলা</td> <td>: চিৰাং</td> </tr> <tr> <td>পিনকোড</td> <td>: 783375</td> </tr> </table>					মূল চহৰ/গাওঁ	: হাতিসাব এফ ভি	ৱাৰ্ড নং	:	ডাকঘৰ	: বুনীখাটা	পুলিচ থানা	: বুনীখাটা	ব্লক	: চিদলী-চিৰাং (অংশ-১)	ৰাজহ চক্ৰ	: বেংতল	জিলা	: চিৰাং	পিনকোড	: 783375
মূল চহৰ/গাওঁ	: হাতিসাব এফ ভি																				
ৱাৰ্ড নং	:																				
ডাকঘৰ	: বুনীখাটা																				
পুলিচ থানা	: বুনীখাটা																				
ব্লক	: চিদলী-চিৰাং (অংশ-১)																				
ৰাজহ চক্ৰ	: বেংতল																				
জিলা	: চিৰাং																				
পিনকোড	: 783375																				
3. ভোটগ্ৰহন কেন্দ্ৰৰ বিৱৰণ																					
ভোটগ্ৰহন কেন্দ্ৰৰ নম্বৰ আৰু নাম :	ভোটগ্ৰহন কেন্দ্ৰৰ প্ৰকাৰ (পুৰুষ/মহিলা/সাধাৰণ)		সাধাৰণ																		
2 - 730 নং হাতিসাব এল.পি স্কুল (ৰুম নং 2)	খণ্ডৰ অন্তৰ্গত সহায়ক ভোটগ্ৰহন কেন্দ্ৰৰ সংখ্যা :		0																		
ভোটগ্ৰহন কেন্দ্ৰৰ ঠিকনা :	৭৩০ নং হাতিসাব এল পি স্কুল, ৰুম নং ২, হাতিসাব এফ ভি, চিৰাং																				
4. ভোটাৰৰ সংখ্যা																					
আৰম্ভনি ক্ৰমিক নং	শেষ ক্ৰমিক নং	মুঠ ভোটাৰ																			
		পুৰুষ	মহিলা	৩য় লিঙ্গ	মুঠ																
1	959	490	465	0	955																

নিৰ্বাচক পঞ্জীয়ন বিষয়াৰ স্বাক্ষৰ

Nazri Naksha

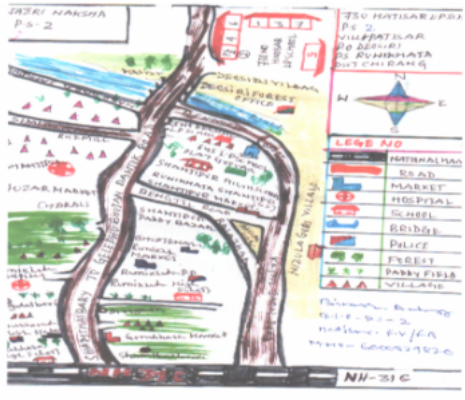

Google Map View



Polling Station Building Front View



ভোটগ্ৰহন কেন্দ্ৰৰ সন্মুখৰ দৃশ্য



Cad View

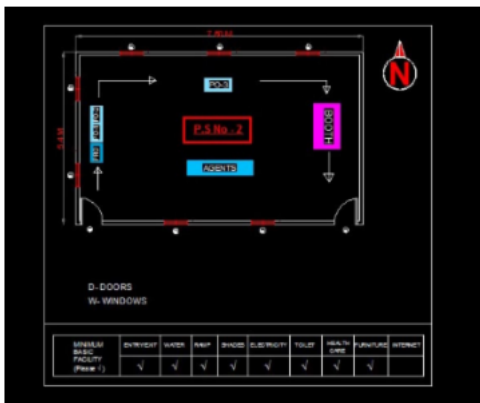

Key MAP View

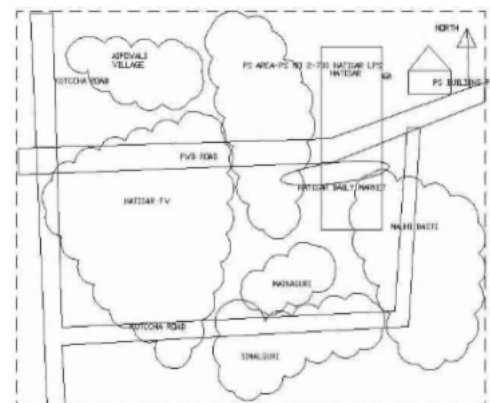



1 নাম : সুনিৰাম বসুমতাৰী পিতাৰ নাম: কাৰ্বেন বসুমতাৰী ঘৰ নং : ০০ বয়স : 70 লিঙ্গ : পুৰুষ	KLM0186742 ফটো উপলব্ধ	2 নাম : ক্ষুদিৰাম বসুমতাৰী পিতাৰ নাম: বালচু বসুমতাৰী ঘৰ নং : ০ বয়স : 70 লিঙ্গ : পুৰুষ	KLM0660977 ফটো উপলব্ধ	3 নাম : সুকছাৰী বসুমতাৰী স্বামীৰ নাম: সুনীৰাম বসুমতাৰী ঘৰ নং : ০০ বয়স : 63 লিঙ্গ : মহিলা	KLM0171702 ফটো উপলব্ধ
4 নাম : প্ৰমিলা মুথিয়া স্বামীৰ নাম: সুৰেন মুথিয়া ঘৰ নং : ০০০ বয়স : 63 লিঙ্গ : মহিলা	KLM0185454 ফটো উপলব্ধ	5 নাম : ৰিজী বসুমতাৰী স্বামীৰ নাম: ক্ষুদিৰাম বসুমতাৰী ঘৰ নং : ০ বয়স : 62 লিঙ্গ : মহিলা	KLM0660936 ফটো উপলব্ধ	6 নাম : চিৰি মুছাহাৰী স্বামীৰ নাম: বিনান মুছাহাৰী ঘৰ নং : ০০ বয়স : 58 লিঙ্গ : মহিলা	KLM0179622 ফটো উপলব্ধ
7 নাম : ৰোমাঙ্গ বসুমতাৰী স্বামীৰ নাম: জানী বসুমতাৰী ঘৰ নং : ০০ বয়স : 54 লিঙ্গ : মহিলা	KLM0185082 ফটো উপলব্ধ	8 নাম : দেওবাৰ বসুমতাৰী পিতাৰ নাম: টেমেনা বসুমতাৰী ঘৰ নং : ০ বয়স : 53 লিঙ্গ : পুৰুষ	KLM0292854 ফটো উপলব্ধ	9 নাম : তাৰা দিয়ালী অন্যান্য: ভক্ত বাহাদুৰ গুৰুং ঘৰ নং : ০০ বয়স : 53 লিঙ্গ : মহিলা	IZQ0081224 ফটো উপলব্ধ
10 নাম : বৰেন বড়ো পিতাৰ নাম: সুনিৰাম বড়ো ঘৰ নং : ০ বয়স : 51 লিঙ্গ : পুৰুষ	KLM0581439 ফটো উপলব্ধ	11 নাম : কাৰু বসুমতাৰী পিতাৰ নাম: সুৰেন বসুমতাৰী ঘৰ নং : ০০ বয়স : 50 লিঙ্গ : পুৰুষ	KLM0186254 ফটো উপলব্ধ	12 নাম : প্ৰণেশ ইসলামী অন্যান্য: কাংতনাথ ব্ৰহ্ম ঘৰ নং : ০ বয়স : 50 লিঙ্গ : পুৰুষ	KLM0581520 ফটো উপলব্ধ
13 নাম : কহিমা ব্ৰহ্ম স্বামীৰ নাম: বৰেন বড়ো ঘৰ নং : ০ বয়স : 50 লিঙ্গ : মহিলা	KLM0581447 ফটো উপলব্ধ	14 নাম : পিতোৰ মুছাহাৰী পিতাৰ নাম: ছমহো মুছাহাৰী ঘৰ নং : ০০ বয়স : 49 লিঙ্গ : পুৰুষ	KLM0185801 ফটো উপলব্ধ	15 নাম : আলশ্ৰি নাৰ্জাৰী স্বামীৰ নাম: শিবচৰন নাৰ্জাৰী ঘৰ নং : ০০ বয়স : 49 লিঙ্গ : মহিলা	KLM0180000 ফটো উপলব্ধ
16 নাম : ফুলমন্দি দেবী পিতাৰ নাম: ৰাজেন্দ্ৰ সাহ ঘৰ নং : ০০ বয়স : 47 লিঙ্গ : মহিলা	KLM0185041 ফটো উপলব্ধ	17 নাম : দিলনাথ জোগী পিতাৰ নাম: কুমাৰ জোগী ঘৰ নং : ০০ বয়স : 47 লিঙ্গ : পুৰুষ	KLM0184812 ফটো উপলব্ধ	18 নাম : বনাতী মুছাহাৰী স্বামীৰ নাম: পাউলুচ মুছাহাৰী ঘৰ নং : ০০ বয়স : 45 লিঙ্গ : মহিলা	KLM0171561 ফটো উপলব্ধ
19 নাম : প্ৰিটলা বসুমতাৰী পিতাৰ নাম: জনী বসুমতাৰী ঘৰ নং : ০০ বয়স : 45 লিঙ্গ : মহিলা	KLM0177543 ফটো উপলব্ধ	20 নাম : ৰীচাকেলা বসুমতাৰী স্বামীৰ নাম: এনড্ৰেশ বসুমতাৰী ঘৰ নং : ০০ বয়স : 40 লিঙ্গ : মহিলা	KLM0173294 ফটো উপলব্ধ	21 নাম : বাবল বসুমতাৰী পিতাৰ নাম: বিশ্বনাথ বসুমতাৰী ঘৰ নং : ০০ বয়স : 40 লিঙ্গ : পুৰুষ	KLM0186783 ফটো উপলব্ধ
22 নাম : ৰাজা বসুমতাৰী পিতাৰ নাম: চন্দ্ৰ ঘৰ নং : ০০ বয়স : 40 লিঙ্গ : পুৰুষ	IZQ0065300 ফটো উপলব্ধ	23 নাম : ডাৰ্মা নাৰ্জাৰী পিতাৰ নাম: মগৰসিং নাৰ্জাৰী ঘৰ নং : ০০ বয়স : 39 লিঙ্গ : পুৰুষ	KLM0177022 ফটো উপলব্ধ	24 নাম : চামেলী বলুমতাৰী স্বামীৰ নাম: বাবলী বলুমতাৰী ঘৰ নং : ০০ বয়স : 39 লিঙ্গ : মহিলা	KLM0171173 ফটো উপলব্ধ
25 নাম : বিপুল ব্ৰহ্ম পিতাৰ নাম: পৰমেশ্বৰ ব্ৰহ্ম ঘৰ নং : ০ বয়স : 38 লিঙ্গ : পুৰুষ	GJP5339208 ফটো উপলব্ধ	26 নাম : প্ৰমোদ বসুমতাৰী পিতাৰ নাম: জনী বসুমতাৰী ঘৰ নং : ০০ বয়স : 36 লিঙ্গ : পুৰুষ	KLM0184820 ফটো উপলব্ধ	27 নাম : নিৰাবতি ব্ৰহ্ম স্বামীৰ নাম: অনাৰাম ব্ৰহ্ম ঘৰ নং : ০০ বয়স : 35 লিঙ্গ : মহিলা	KLM0185140 ফটো উপলব্ধ
28 নাম : সনজয় ব্ৰহ্ম পিতাৰ নাম: ধন কুমাৰ বৰ্মন ঘৰ নং : ০ বয়স : 34 লিঙ্গ : পুৰুষ	KLM0292722 ফটো উপলব্ধ	29 নাম : ৰোন্দিজমা বসুমতাৰী স্বামীৰ নাম: প্ৰমদ বসুমতাৰী ঘৰ নং : ০০ বয়স : 33 লিঙ্গ : মহিলা	KLM0170332 ফটো উপলব্ধ	30 নাম : ৰবোতী ব্ৰহ্ম পিতাৰ নাম: তপেন ব্ৰহ্ম ঘৰ নং : ০০ বয়স : 32 লিঙ্গ : মহিলা	KLM0186981 ফটো উপলব্ধ



# 31 নাম : লিলা বাছফোৰ স্বামীৰ নাম : সুৰজ বাছফোৰ ঘৰ নং : 59 বয়স : 32 লিঙ্গ : মহিলা	KLM0170100 ফটো উপলব্ধ	32 নাম : জোনালি বোৰো স্বামীৰ নাম : নম্বন বোৰো ঘৰ নং : 0 বয়স : 32 লিঙ্গ : মহিলা	KLM0581587 ফটো উপলব্ধ	33 নাম : হেমন্ত নাৰ্জাৰী পিতাৰ নাম : হুকিল নাৰ্জাৰী ঘৰ নং : 00 বয়স : 29 লিঙ্গ : পুৰুষ	KLM0185793 ফটো উপলব্ধ
34 নাম : গোপাল সনাৰ পিতাৰ নাম : ভক্ট বাহাদুৰ সনাৰ ঘৰ নং : 00 বয়স : 28 লিঙ্গ : পুৰুষ	KLM0169540 ফটো উপলব্ধ	35 নাম : মোনোশ্ৰী বসুমতাৰী পিতাৰ নাম : ক্ষুদিৰীম বসুমতাৰী ঘৰ নং : 0 বয়স : 28 লিঙ্গ : পুৰুষ	KLM0661017 ফটো উপলব্ধ	36 নাম : গৌতম দাস সূত্ৰধৰ পিতাৰ নাম : মুকলাল দাস সূত্ৰধাৰ ঘৰ নং : 00 বয়স : 28 লিঙ্গ : পুৰুষ	KLM0185421 ফটো উপলব্ধ
# 37 নাম : অৰোজ মুছাহাৰী পিতাৰ নাম : বিনন মুছাহাৰী ঘৰ নং : 103 বয়স : 28 লিঙ্গ : পুৰুষ	KLM0186361 ফটো উপলব্ধ	38 নাম : দিবানন বসুমতাৰী পিতাৰ নাম : নিৰ্বেন বসুমতাৰী ঘৰ নং : 0 বয়স : 26 লিঙ্গ : পুৰুষ	KLM0293514 ফটো উপলব্ধ	39 নাম : নম্বন বোৰো পিতাৰ নাম : গালা বোৰো ঘৰ নং : 0 বয়স : 26 লিঙ্গ : পুৰুষ	KLM0581579 ফটো উপলব্ধ
40 নাম : অনিতা কুমাৰী সাহ পিতাৰ নাম : নানকা সাহ ঘৰ নং : 00 বয়স : 23 লিঙ্গ : মহিলা	IZQ0092833 ফটো উপলব্ধ	41 নাম : চন গুপ্তা পিতাৰ নাম : মোহন গুপ্তা ঘৰ নং : 00 বয়স : 20 লিঙ্গ : পুৰুষ	IZQ0108373 ফটো উপলব্ধ	42 নাম : চন কুমাৰ সাহ পিতাৰ নাম : নানকা সাহ ঘৰ নং : 00 বয়স : 19 লিঙ্গ : পুৰুষ	IZQ0102202 ফটো উপলব্ধ
43 নাম : গৌতম কৰ্মকাৰ পিতাৰ নাম : ৰাম কৰ্মকাৰ ঘৰ নং : 1 বয়স : 33 লিঙ্গ : পুৰুষ	KLM0089359 ফটো উপলব্ধ	44 নাম : উদয় ছেত্ৰী পিতাৰ নাম : নন্দকুমাৰী ছেত্ৰী ঘৰ নং : 1 (আ) বয়স : 19 লিঙ্গ : পুৰুষ	IZQ0157545 ফটো উপলব্ধ	45 নাম : সম্ভু সাহানি পিতাৰ নাম : অৰ্জুন সাহানি ঘৰ নং : 02 বয়স : 38 লিঙ্গ : পুৰুষ	KLM0001191 ফটো উপলব্ধ
46 নাম : কাংটোপাথ ব্ৰহ্ম পিতাৰ নাম : গান্ধীৰাম ব্ৰহ্ম ঘৰ নং : 6 বয়স : 57 লিঙ্গ : পুৰুষ	KLM0525295 ফটো উপলব্ধ	47 নাম : অমেলা ব্ৰহ্ম স্বামীৰ নাম : কান্তনাথ ব্ৰহ্ম ঘৰ নং : 6 বয়স : 51 লিঙ্গ : মহিলা	KLM0525287 ফটো উপলব্ধ	48 নাম : আমোস হৰগয়াৰী পিতাৰ নাম : হিলিয়া হৰগয়াৰী ঘৰ নং : 10 বয়স : 40 লিঙ্গ : পুৰুষ	KLM0186650 ফটো উপলব্ধ
49 নাম : ফুংজানী বৰগয়াৰী স্বামীৰ নাম : আমোস বৰগয়াৰী ঘৰ নং : 10 বয়স : 31 লিঙ্গ : মহিলা	KLM0180430 ফটো উপলব্ধ	50 নাম : অমেোস বসুমতাৰী পিতাৰ নাম : বোল্‌সুৰেন বসুমতাৰী ঘৰ নং : 14 বয়স : 35 লিঙ্গ : পুৰুষ	MVF2293687 ফটো উপলব্ধ	51 নাম : ইস্টাৰ হাজোৱাৰী স্বামীৰ নাম : অমেোস বসুমতাৰী ঘৰ নং : 14 বয়স : 28 লিঙ্গ : মহিলা	KLM1203173 ফটো উপলব্ধ
52 নাম : তিৰোস নাৰ্জাৰী পিতাৰ নাম : বুলেন্দ্ৰ নাৰ্জাৰী ঘৰ নং : 16 বয়স : 27 লিঙ্গ : পুৰুষ	KLM0614008 ফটো উপলব্ধ	53 নাম : ভোপ্ত্ৰী নাৰ্জাৰী পিতাৰ নাম : ড্যানিয়েল হাজোয়াৰী ঘৰ নং : 16 বয়স : 46 লিঙ্গ : মহিলা	KLM0581371 ফটো উপলব্ধ	54 নাম : জনাব নাৰ্জাৰী পিতাৰ নাম : খগেন নাৰ্জাৰী ঘৰ নং : 19 বয়স : 25 লিঙ্গ : পুৰুষ	IZQ0165043 ফটো উপলব্ধ
55 নাম : বল বাহাদুৰ দৰ্জী পিতাৰ নাম : নৰসিং দৰ্জী ঘৰ নং : 20 বয়স : 58 লিঙ্গ : পুৰুষ	IZQ0073411 ফটো উপলব্ধ	56 নাম : সুনিতা দৰ্জী পিতাৰ নাম : বল বাহাদুৰ দৰ্জী ঘৰ নং : 20 বয়স : 24 লিঙ্গ : মহিলা	IZQ0073437 ফটো উপলব্ধ	57 নাম : ৰত্না দৰ্জী পিতাৰ নাম : বল বাহাদুৰ দৰ্জী ঘৰ নং : 20 বয়স : 22 লিঙ্গ : মহিলা	IZQ0073429 ফটো উপলব্ধ
58 নাম : মীনা বালা সূত্ৰধৰ স্বামীৰ নাম : জগেশ সূত্ৰধৰ ঘৰ নং : 25 বয়স : 37 লিঙ্গ : মহিলা	KLM5282199 ফটো উপলব্ধ	59 নাম : গেন্দ্ৰা বসুমতাৰী পিতাৰ নাম : লজেন বসুমতাৰী ঘৰ নং : 26 বয়স : 33 লিঙ্গ : পুৰুষ	KLM0285163 ফটো উপলব্ধ	60 নাম : সমৰিয়া বসুমতাৰী পিতাৰ নাম : দিয়বীৰ বসুমতাৰী ঘৰ নং : 26 বয়স : 30 লিঙ্গ : মহিলা	KLM0185173 ফটো উপলব্ধ



61 নাম : বিক্রমসিং বসুমতাৰী পিতাৰ নাম: মহেশ্বৰ বসুমতাৰী ঘৰ নং : 29 বয়স : 27 লিঙ্গ : পুৰুষ	KLM5275409 ফটো উপলব্ধ	62 নাম : লিশা নাৰ্জাৰী স্বামীৰ নাম: বিক্রমসিং বসুমতাৰী ঘৰ নং : 29 বয়স : 19 লিঙ্গ : মহিলা	IZQ0166348 ফটো উপলব্ধ	63 নাম : দীপক যাদব পিতাৰ নাম: দেবেন্দ্ৰ যাদব ঘৰ নং : 30 বয়স : 35 লিঙ্গ : পুৰুষ	KLM1214014 ফটো উপলব্ধ
64 নাম : দানিৰাম বসুমতাৰী পিতাৰ নাম: খগেন্দ্ৰ বসুমতাৰী ঘৰ নং : 30ক বয়স : 33 লিঙ্গ : পুৰুষ	FSC1639798 ফটো উপলব্ধ	65 নাম : সেনিয়া কুমাৰী অন্যান্য: জিয়ালাল ঘৰ নং : 35 বয়স : 23 লিঙ্গ : মহিলা	KLM5258918 ফটো উপলব্ধ	66 নাম : চন কুমাৰী পিতাৰ নাম: জিয়ালাল সাহ ঘৰ নং : 35 বয়স : 21 লিঙ্গ : মহিলা	IZQ0028050 ফটো উপলব্ধ
67 নাম : লখখী স্নাহা স্বামীৰ নাম: দিলিপ সাহা ঘৰ নং : 41 বয়স : 47 লিঙ্গ : মহিলা	KLM0001555 ফটো উপলব্ধ	68 নাম : শিবা স্নাহা পিতাৰ নাম: দিলিপ সাহা ঘৰ নং : 41 বয়স : 29 লিঙ্গ : পুৰুষ	KLM0169813 ফটো উপলব্ধ	69 নাম : মেৰী বসুমতাৰী পিতাৰ নাম: নিটেম বসুমতাৰী ঘৰ নং : 46 বয়স : 22 লিঙ্গ : মহিলা	IZQ0109652 ফটো উপলব্ধ
70 নাম : মহিমা বসুমতাৰী পিতাৰ নাম: নিটেম বসুমতাৰী ঘৰ নং : 46 বয়স : 19 লিঙ্গ : মহিলা	IZQ0109678 ফটো উপলব্ধ	71 নাম : হীশৰাম নাৰ্জাৰী পিতাৰ নাম: বুলেন্দ্ৰ নাৰ্জাৰী ঘৰ নং : ৫০ বয়স : 27 লিঙ্গ : পুৰুষ	KLM0613893 ফটো উপলব্ধ	72 নাম : সুৰজ বাছফোৰ পিতাৰ নাম: বাবু ৰাম বাছফোৰ ঘৰ নং : 59 বয়স : 32 লিঙ্গ : পুৰুষ	KLM0168732 ফটো উপলব্ধ
73 নাম : অ্যালেন চাম্প্ৰামাৰী পিতাৰ নাম: ৰেনথা চাম্প্ৰামাৰী ঘৰ নং : 66 বয়স : 77 লিঙ্গ : পুৰুষ	KLM0184770 ফটো উপলব্ধ	74 নাম : কাৰেৰী চাম্প্ৰামাৰী স্বামীৰ নাম: এলিন চাম্প্ৰামাৰী ঘৰ নং : ৬৬ বয়স : 75 লিঙ্গ : মহিলা	KLM0185124 ফটো উপলব্ধ	75 নাম : ফেমিনোশ নাৰ্জাৰী পিতাৰ নাম: আঘোয নাৰ্জাৰী ঘৰ নং : ৬৭ বয়স : 25 লিঙ্গ : পুৰুষ	KLM0614040 ফটো উপলব্ধ
76 নাম : পুষ্পা বৰ্মন স্বামীৰ নাম: ধানী বৰ্মন ঘৰ নং : 69 বয়স : 71 লিঙ্গ : মহিলা	KLM0070086 ফটো উপলব্ধ	77 নাম : জমুনা বৰ্মন স্বামীৰ নাম: বিশ্বজিত বৰ্মন ঘৰ নং : 69 বয়স : 40 লিঙ্গ : মহিলা	KLM0070748 ফটো উপলব্ধ	78 নাম : শচী বৰ্মন পিতাৰ নাম: বিশ্বজিত বৰ্মন ঘৰ নং : 69 বয়স : 20 লিঙ্গ : মহিলা	IZQ0185488 ফটো উপলব্ধ
79 নাম : তিল বাহাদুৰ ছেত্ৰী পিতাৰ নাম: দীল বাহাদুৰ ঘৰ নং : 71 বয়স : 44 লিঙ্গ : পুৰুষ	KLM0001117 ফটো উপলব্ধ	80 নাম : জানকা ছেত্ৰী স্বামীৰ নাম: তিল বাহাদুৰ ছেত্ৰী ঘৰ নং : 71 বয়স : 34 লিঙ্গ : মহিলা	KLM0001119 ফটো উপলব্ধ	81 নাম : আনন্দ ভূজেল পিতাৰ নাম: তিলোক বাহাদুৰ ভূজেল ঘৰ নং : 73 বয়স : 32 লিঙ্গ : পুৰুষ	KLM0104158 ফটো উপলব্ধ
82 নাম : বিকাশ গিৰী পিতাৰ নাম: জঙ্গ বাহাদুৰ গিৰী ঘৰ নং : 77 বয়স : 37 লিঙ্গ : পুৰুষ	KLM0001566 ফটো উপলব্ধ	83 নাম : জয় দেৱী গিৰী স্বামীৰ নাম: বিকাশ গিৰী ঘৰ নং : 77 বয়স : 30 লিঙ্গ : মহিলা	KLM0375089 ফটো উপলব্ধ	84 নাম : অনশ নাৰ্জাৰী পিতাৰ নাম: অজয় নাৰ্জাৰী ঘৰ নং : ৭৮ বয়স : 25 লিঙ্গ : পুৰুষ	KLM0614032 ফটো উপলব্ধ
85 নাম : ধনবাহাদুৰ ছেত্ৰী পিতাৰ নাম: নাৰায়ন ছেত্ৰী ঘৰ নং : ৮৬ বয়স : 61 লিঙ্গ : পুৰুষ	KLM0001017 ফটো উপলব্ধ	86 নাম : ফুলমায়া ছেত্ৰী স্বামীৰ নাম: ধনবাহাদুৰ ছেত্ৰী ঘৰ নং : ৮৬ বয়স : 58 লিঙ্গ : মহিলা	KLM0001018 ফটো উপলব্ধ	87 নাম : গীতা ছেত্ৰী স্বামীৰ নাম: ৰণ বাহাদুৰ ছেত্ৰী ঘৰ নং : ৮৬ বয়স : 41 লিঙ্গ : মহিলা	KLM0001020 ফটো উপলব্ধ
88 নাম : ৰণ বাহাদুৰ ছেত্ৰী পিতাৰ নাম: ধনী বাহাদুৰ ছেত্ৰী ঘৰ নং : ৮৬ বয়স : 40 লিঙ্গ : পুৰুষ	KLM0001019 ফটো উপলব্ধ	89 নাম : আম বাহাদুৰ চেত্ৰী পিতাৰ নাম: ধনী বাহাদুৰ চেত্ৰী ঘৰ নং : ৮৬ বয়স : 39 লিঙ্গ : পুৰুষ	KLM1181999 ফটো উপলব্ধ	90 নাম : ৰূপা চেত্ৰী স্বামীৰ নাম: আম বাহাদুৰ চেত্ৰী ঘৰ নং : ৮৬ বয়স : 34 লিঙ্গ : মহিলা	KLM1181981 ফটো উপলব্ধ



91 নাম : বীৰ বাহাদুৰ ছেত্ৰী পিতাৰ নাম: ধন বাহাদুৰ ছেত্ৰী ঘৰ নং : ৮৬ বয়স : 32 লিঙ্গ : পুৰুষ	KLM0001021 ফটো উপলব্ধ	92 নাম : লখমী ছেত্ৰী স্বামীৰ নাম: বীৰ বাহাদুৰ ছেত্ৰী ঘৰ নং : ৮৬ বয়স : 31 লিঙ্গ : মহিলা	KLM0001022 ফটো উপলব্ধ	# 93 নাম : টিকাবাম ছেত্ৰী পিতাৰ নাম: ধন বাহাদুৰ ছেত্ৰী ঘৰ নং : 21 বয়স : 27 লিঙ্গ : পুৰুষ	KLM2483070 ফটো উপলব্ধ
94 নাম : ৰমিতা সৰকাৰ স্বামীৰ নাম: বাবু সৰকাৰ ঘৰ নং : 92 বয়স : 31 লিঙ্গ : মহিলা	KLM0285502 ফটো উপলব্ধ	95 নাম : বিজয় বৰ্মন পিতাৰ নাম: নীল কুমাৰ বৰ্মন ঘৰ নং : 96 বয়স : 25 লিঙ্গ : পুৰুষ	KLM0461491 ফটো উপলব্ধ	96 নাম : জাস্তী বসুমতাৰী স্বামীৰ নাম: ৰামেশ্বৰ ঘৰ নং : ১০১ বয়স : 64 লিঙ্গ : মহিলা	KLM0001025 ফটো উপলব্ধ
97 নাম : মঞ্জু বসুমতাৰী স্বামীৰ নাম: ৰনজিত ঘৰ নং : ১০৪ বয়স : 55 লিঙ্গ : মহিলা	KLM0001026 ফটো উপলব্ধ	98 নাম : ৰচেল নাৰ্জাৰী পিতাৰ নাম: কান্তেশ্বৰ ঘৰ নং : 105 বয়স : 48 লিঙ্গ : পুৰুষ	KLM0001484 ফটো উপলব্ধ	99 নাম : বিৰবাই নাৰ্জাৰী স্বামীৰ নাম: ৰচেল ঘৰ নং : 105 বয়স : 47 লিঙ্গ : মহিলা	KLM0001485 ফটো উপলব্ধ
100 নাম : কৰ্ণেল বসুমতাৰী পিতাৰ নাম: বিনয় বসুমতাৰী ঘৰ নং : 107 বয়স : 32 লিঙ্গ : পুৰুষ	KLM0370056 ফটো উপলব্ধ	101 নাম : কলপনা সৰকাৰ স্বামীৰ নাম: মহেন্দ্ৰ সৰকাৰ ঘৰ নং : ১০৯ বয়স : 60 লিঙ্গ : মহিলা	KLM0172932 ফটো উপলব্ধ	102 নাম : পিন্টু সৰকাৰ পিতাৰ নাম: মহেন্দ্ৰ ঘৰ নং : ১০৯ বয়স : 44 লিঙ্গ : পুৰুষ	KLM0001027 ফটো উপলব্ধ
103 নাম : বাবু সৰকাৰ পিতাৰ নাম: মহেন্দ্ৰ সৰকাৰ ঘৰ নং : 109 বয়স : 35 লিঙ্গ : পুৰুষ	KLM0184861 ফটো উপলব্ধ	104 নাম : বুলবলী ব্ৰহ্ম স্বামীৰ নাম: মিন্টু ব্ৰহ্ম ঘৰ নং : ১০৯ বয়স : 33 লিঙ্গ : মহিলা	KLM0285221 ফটো উপলব্ধ	# 105 নাম : ভিম বাহাদুৰ চেত্ৰী পিতাৰ নাম: হৰি বাহাদুৰ ছেত্ৰী ঘৰ নং : 52 বয়স : 26 লিঙ্গ : পুৰুষ	KLM0283945 ফটো উপলব্ধ
106 নাম : সুৰজ নিৰোলা মাতৃৰ নাম: চন্দ্ৰ মায়া নিৰোলা ঘৰ নং : ১১৬ বয়স : 34 লিঙ্গ : পুৰুষ	KLM0001028 ফটো উপলব্ধ	107 নাম : নিহিমিয়া বসুমতাৰী পিতাৰ নাম: কান্তেশ্বৰ বসুমতাৰী ঘৰ নং : 125 বয়স : 33 লিঙ্গ : পুৰুষ	KLM0185520 ফটো উপলব্ধ	108 নাম : পনজিতা বসুমতাৰী স্বামীৰ নাম: নিহিমিয়া বসুমতাৰী ঘৰ নং : 125 বয়স : 31 লিঙ্গ : মহিলা	KLM0169722 ফটো উপলব্ধ
109 নাম : জাবিএৰ চম্প্ৰামাৰী পিতাৰ নাম: সামেল ঘৰ নং : 127 বয়স : 37 লিঙ্গ : পুৰুষ	IZQ0071605 ফটো উপলব্ধ	110 নাম : হীৰা চম্প্ৰামাৰী স্বামীৰ নাম: জাবিএৰ ঘৰ নং : 127 বয়স : 35 লিঙ্গ : মহিলা	IZQ0052381 ফটো উপলব্ধ	111 নাম : অমিত থাপা মগৰ পিতাৰ নাম: ধন বাহাদুৰ ঘৰ নং : 128 বয়স : 51 লিঙ্গ : পুৰুষ	KLM0001200 ফটো উপলব্ধ
112 নাম : মায়া থাপা মগৰ স্বামীৰ নাম: অমিত ঘৰ নং : 128 বয়স : 48 লিঙ্গ : মহিলা	KLM0001202 ফটো উপলব্ধ	113 নাম : পান্না থাপা পিতাৰ নাম: অমিত থাপা ঘৰ নং : 128 বয়স : 26 লিঙ্গ : মহিলা	KLM0281501 ফটো উপলব্ধ	114 নাম : পুস্তক থাপা মগৰ পিতাৰ নাম: অমিত থাপা মগৰ ঘৰ নং : 128 বয়স : 25 লিঙ্গ : পুৰুষ	KLM1275809 ফটো উপলব্ধ
115 নাম : বিশাল বসুমতাৰী পিতাৰ নাম: ফেলীন বসুমতাৰী ঘৰ নং : 132 বয়স : 24 লিঙ্গ : পুৰুষ	KLM1154053 ফটো উপলব্ধ	116 নাম : অননু মৌলিক পিতাৰ নাম: তাৰোঁন মৌলিক ঘৰ নং : 134 বয়স : 31 লিঙ্গ : পুৰুষ	KLM0185553 ফটো উপলব্ধ	117 নাম : জন একা পিতাৰ নাম: বনেশ্বৰ একা ঘৰ নং : 135 বয়স : 41 লিঙ্গ : পুৰুষ	KLM1279512 ফটো উপলব্ধ
118 নাম : মাৰিয়াম একা স্বামীৰ নাম: জন একা ঘৰ নং : ১৩৫ বয়স : 38 লিঙ্গ : মহিলা	KLM0001029 ফটো উপলব্ধ	119 নাম : ববী বাচফৰ পিতাৰ নাম: বিজয় বাচফৰ ঘৰ নং : 135 বয়স : 22 লিঙ্গ : মহিলা	KLM5282876 ফটো উপলব্ধ	120 নাম : মনিৰাম ব্ৰহ্ম পিতাৰ নাম: দাগী ব্ৰহ্ম ঘৰ নং : 136 বয়স : 45 লিঙ্গ : পুৰুষ	KLM0111468 ফটো উপলব্ধ



121 নাম : বীমা ব্ৰহ্ম পিতাৰ নাম: মনিৰাম ঘৰ নং : 136 বয়স : 45 লিঙ্গ : মহিলা	KLM0001499 ফটো উপলব্ধ	122 নাম : ৰাজেশ শা পিতাৰ নাম: উমা শা ঘৰ নং : 136 বয়স : 40 লিঙ্গ : পুৰুষ	KLM2482975 ফটো উপলব্ধ	123 নাম : কিশোৰ শা পিতাৰ নাম: উমা শা ঘৰ নং : 136 বয়স : 37 লিঙ্গ : পুৰুষ	KLM2482953 ফটো উপলব্ধ
124 নাম : ৰাকেশ শা পিতাৰ নাম: উমা সাহ ঘৰ নং : 136 বয়স : 34 লিঙ্গ : পুৰুষ	KLM2482986 ফটো উপলব্ধ	125 নাম : ৰূপা প্ৰধান স্বামীৰ নাম: ভীম বাহাদুৰ ঘৰ নং : 137 বয়স : 42 লিঙ্গ : মহিলা	KLM0001126 ফটো উপলব্ধ	126 নাম : মনি কুমাৰ প্ৰধান পিতাৰ নাম: ভীম বাহাদুৰ প্ৰধান ঘৰ নং : 137 বয়স : 24 লিঙ্গ : পুৰুষ	KLM1153188 ফটো উপলব্ধ
127 নাম : কুন্তী কুমাৰী প্ৰধান পিতাৰ নাম: ভীম বাঃ প্ৰধান ঘৰ নং : 137 বয়স : 22 লিঙ্গ : মহিলা	KLM5289632 ফটো উপলব্ধ	128 নাম : বিষ্ণু মায়া প্ৰধান স্বামীৰ নাম: জিত বাহাদুৰ ঘৰ নং : 138 বয়স : 52 লিঙ্গ : মহিলা	KLM0001125 ফটো উপলব্ধ	129 নাম : সুভদ্ৰা প্ৰধান পিতাৰ নাম: জিত বাহাদুৰ প্ৰধান ঘৰ নং : 138 বয়স : 30 লিঙ্গ : মহিলা	KLM2483092 ফটো উপলব্ধ
130 নাম : পুৰন প্ৰধান পিতাৰ নাম: জিত বাহাদুৰ প্ৰধান ঘৰ নং : 138 বয়স : 23 লিঙ্গ : পুৰুষ	KLM1153154 ফটো উপলব্ধ	131 নাম : ৰাজু অধিকাৰী পিতাৰ নাম: নিজ অধিকাৰি ঘৰ নং : 181 বয়স : 43 লিঙ্গ : পুৰুষ	KLM0001035 ফটো উপলব্ধ	132 নাম : মিন্টু দেবনাথ ডে পিতাৰ নাম: গবিন্দ ডে ঘৰ নং : 181 বয়স : 35 লিঙ্গ : পুৰুষ	KLM0052597 ফটো উপলব্ধ
133 নাম : কাৰনী মৌলিক পিতাৰ নাম: তৰুন মৌলিক ঘৰ নং : 181 বয়স : 35 লিঙ্গ : পুৰুষ	KLM0186320 ফটো উপলব্ধ	134 নাম : পূৰ্ণ মৌলিক পিতাৰ নাম: তৰুন মৌলিক ঘৰ নং : 181 বয়স : 31 লিঙ্গ : পুৰুষ	KLM0052746 ফটো উপলব্ধ	135 নাম : সুশান্ত মৌলিক পিতাৰ নাম: তৰুন মৌলিক ঘৰ নং : 181 বয়স : 26 লিঙ্গ : পুৰুষ	KLM0052878 ফটো উপলব্ধ
136 নাম : মনজু ৰায় পিতাৰ নাম: মোয়েস ৰায় ঘৰ নং : 182 বয়স : 62 লিঙ্গ : মহিলা	KLM2395564 ফটো উপলব্ধ	137 নাম : দীপক ৰায় পিতাৰ নাম: মহেশ ঘৰ নং : 182 বয়স : 51 লিঙ্গ : পুৰুষ	KLM0001040 ফটো উপলব্ধ	138 নাম : ফুলমতি ৰায় স্বামীৰ নাম: দীপক ঘৰ নং : 182 বয়স : 48 লিঙ্গ : মহিলা	KLM0001042 ফটো উপলব্ধ
139 নাম : কাঞ্চন ৰায় পিতাৰ নাম: মহেশ ঘৰ নং : 182 বয়স : 45 লিঙ্গ : মহিলা	KLM0001044 ফটো উপলব্ধ	140 নাম : যাতেন ৰায় পিতাৰ নাম: যুগদিশ ৰায় ঘৰ নং : 182 বয়স : 43 লিঙ্গ : পুৰুষ	KLM2483014 ফটো উপলব্ধ	141 নাম : মনোজ ৰায় পিতাৰ নাম: মহেশ ৰায় ঘৰ নং : 182 বয়স : 32 লিঙ্গ : পুৰুষ	KLM0053116 ফটো উপলব্ধ
142 নাম : উমেশ ৰায় পিতাৰ নাম: মহেশ ৰায় ঘৰ নং : 182 বয়স : 30 লিঙ্গ : পুৰুষ	KLM0053157 ফটো উপলব্ধ	143 নাম : কল্পনা ৰায় পিতাৰ নাম: দিপক ৰায় ঘৰ নং : 182 বয়স : 26 লিঙ্গ : মহিলা	KLM0185413 ফটো উপলব্ধ	144 নাম : তপন ৰায় পিতাৰ নাম: দিপক ৰায় ঘৰ নং : 182 বয়স : 24 লিঙ্গ : পুৰুষ	KLM1150200 ফটো উপলব্ধ
145 নাম : মণিকা ৰায় পিতাৰ নাম: সুদন ৰায় ঘৰ নং : 142 বয়স : 23 লিঙ্গ : মহিলা	KLM5275284 ফটো উপলব্ধ	146 নাম : কমল ৰায় পিতাৰ নাম: মহেশ ঘৰ নং : 142 বয়স : 45 লিঙ্গ : পুৰুষ	KLM0001041 ফটো উপলব্ধ	147 নাম : সুশিলা ৰায় স্বামীৰ নাম: কমল ঘৰ নং : 182 বয়স : 42 লিঙ্গ : মহিলা	KLM0001045 ফটো উপলব্ধ
148 নাম : বিশকা ৰয় পিতাৰ নাম: কমল ৰায় ঘৰ নং : 182 বয়স : 20 লিঙ্গ : মহিলা	IZQ0089367 ফটো উপলব্ধ	149 নাম : বিশকা ৰয় পিতাৰ নাম: কমল ৰায় ঘৰ নং : 142 বয়স : 20 লিঙ্গ : মহিলা	IZQ0090746 ফটো উপলব্ধ	150 নাম : বিনা ৰায় পিতাৰ নাম: মহেশ ঘৰ নং : 142 বয়স : 49 লিঙ্গ : মহিলা	KLM0001039 ফটো উপলব্ধ



151 নাম : পৰিমল ৰায় পিতাৰ নাম: মহেশ ঘৰ নং : 182 খ বয়স : 47 লিঙ্গ : পুৰুষ	KLM0001043 ফটো উপলব্ধ	152 নাম : প্ৰতিমা ৰায় স্বামীৰ নাম: পৰিমল ৰায় ঘৰ নং : 182 খ বয়স : 34 লিঙ্গ : মহিলা	KLM0001047 ফটো উপলব্ধ	153 নাম : দিলিপ ৰয় মাতৃৰ নাম: বীনা ৰায় ঘৰ নং : 142 খ বয়স : 33 লিঙ্গ : পুৰুষ	KLM0001048 ফটো উপলব্ধ
154 নাম : তৰুণ ৰায় পিতাৰ নাম: সদন ৰায় ঘৰ নং : 142খ বয়স : 23 লিঙ্গ : পুৰুষ	KLM0674457 ফটো উপলব্ধ	155 নাম : মনেশ্বৰী অধিকাৰী স্বামীৰ নাম: নিজ ঘৰ নং : 183 বয়স : 68 লিঙ্গ : মহিলা	KLM0001050 ফটো উপলব্ধ	156 নাম : বিমল অধিকাৰী পিতাৰ নাম: সুবেন্দ্র অধিকাৰী ঘৰ নং : 183 বয়স : 42 লিঙ্গ : পুৰুষ	KLM0001053 ফটো উপলব্ধ
157 নাম : কৃষ্ণ অধিকাৰী পিতাৰ নাম: ৰাজু অধিকাৰী ঘৰ নং : 143 বয়স : 22 লিঙ্গ : পুৰুষ	KLM5282884 ফটো উপলব্ধ	158 নাম : কিৰণ ৰায় পিতাৰ নাম: নীল চৰণ ঘৰ নং : 188 বয়স : 56 লিঙ্গ : পুৰুষ	KLM0001055 ফটো উপলব্ধ	159 নাম : বেলেশ্বৰী ৰায় পিতাৰ নাম: নীল চৰণ ঘৰ নং : 188 বয়স : 55 লিঙ্গ : মহিলা	KLM0001054 ফটো উপলব্ধ
160 নাম : শুকুনী ৰায় পিতাৰ নাম: নীলচৰণ ঘৰ নং : 188 বয়স : 48 লিঙ্গ : মহিলা	KLM0001058 ফটো উপলব্ধ	161 নাম : মামনী ৰায় স্বামীৰ নাম: কিৰণ ঘৰ নং : 188 বয়স : 48 লিঙ্গ : মহিলা	KLM0001056 ফটো উপলব্ধ	162 নাম : উৰ্মিলা ৰায় পিতাৰ নাম: কিৰণ ৰায় ঘৰ নং : 188 বয়স : 24 লিঙ্গ : মহিলা	KLM0674499 ফটো উপলব্ধ
163 নাম : আনজানা মৌলিক পিতাৰ নাম: তৰুণ মৌলিক ঘৰ নং : 144 বয়স : 24 লিঙ্গ : মহিলা	KLM1202704 ফটো উপলব্ধ	164 নাম : মিনতি ৰয় মাতৃৰ নাম: মামনী ৰয় ঘৰ নং : 144 বয়স : 22 লিঙ্গ : মহিলা	IZQ0059642 ফটো উপলব্ধ	165 নাম : দ্ৰৌপদী ৰায় অন্যান্য: কিৰণ ৰায় ঘৰ নং : 144 বয়স : 21 লিঙ্গ : মহিলা	IZQ0094813 ফটো উপলব্ধ
166 নাম : ৰুখা মৌলিক মাতৃৰ নাম: সাবেত্ৰী মৌলিক ঘৰ নং : 144 বয়স : 21 লিঙ্গ : পুৰুষ	IZQ0165233 ফটো উপলব্ধ	167 নাম : দেব ৰয় মাতৃৰ নাম: মামনী ৰয় ঘৰ নং : 188 বয়স : 20 লিঙ্গ : পুৰুষ	IZQ0058826 ফটো উপলব্ধ	168 নাম : সাবিত্ৰী মৌলিক স্বামীৰ নাম: তৰুণ মৌলিক ঘৰ নং : 188খ বয়স : 50 লিঙ্গ : মহিলা	KLM0054429 ফটো উপলব্ধ
169 নাম : বানেশ্বৰ ৰায় পিতাৰ নাম: ধণেশ্বৰ ঘৰ নং : 185 বয়স : 68 লিঙ্গ : পুৰুষ	KLM0001059 ফটো উপলব্ধ	170 নাম : বেলেশ্বৰী ৰায় স্বামীৰ নাম: বানেশ্বৰ ঘৰ নং : 185 বয়স : 62 লিঙ্গ : মহিলা	KLM0001061 ফটো উপলব্ধ	171 নাম : অজিত ৰায় পিতাৰ নাম: বানেশ্বৰ ঘৰ নং : 185 বয়স : 39 লিঙ্গ : পুৰুষ	KLM0001062 ফটো উপলব্ধ
172 নাম : আশা সত্ৰধৰ স্বামীৰ নাম: অজিত ৰায় ঘৰ নং : 145 বয়স : 37 লিঙ্গ : মহিলা	KLM0523712 ফটো উপলব্ধ	173 নাম : ভূষণ বৰ্মন পিতাৰ নাম: ভৱানী বৰ্মন ঘৰ নং : 185 বয়স : 31 লিঙ্গ : পুৰুষ	IZQ0171421 ফটো উপলব্ধ	174 নাম : জোন্না বৰ্মন স্বামীৰ নাম: ভূষণ বৰ্মন ঘৰ নং : 185 বয়স : 30 লিঙ্গ : মহিলা	KLM0001063 ফটো উপলব্ধ
175 নাম : সুনীল বৰুৱা পিতাৰ নাম: বিষ্ণু ঘৰ নং : 186 বয়স : 46 লিঙ্গ : পুৰুষ	KLM0001066 ফটো উপলব্ধ	176 নাম : দেবী ঘাল্লু বড়য়া স্বামীৰ নাম: সুনীল বৰুৱা ঘৰ নং : 186 বয়স : 43 লিঙ্গ : মহিলা	KLM1254556 ফটো উপলব্ধ	177 নাম : দিয়া বৰুৱা পিতাৰ নাম: সুনীল বৰুৱা ঘৰ নং : 146 বয়স : 19 লিঙ্গ : মহিলা	IZQ0122754 ফটো উপলব্ধ
178 নাম : প্ৰেম প্ৰধান পিতাৰ নাম: নন্দলাল ঘৰ নং : 189 বয়স : 58 লিঙ্গ : পুৰুষ	KLM0001070 ফটো উপলব্ধ	179 নাম : দেব কুমাৰী প্ৰধান স্বামীৰ নাম: প্ৰেম ঘৰ নং : 189 বয়স : 52 লিঙ্গ : মহিলা	KLM0001071 ফটো উপলব্ধ	180 নাম : গজক বাঃ প্ৰধান পিতাৰ নাম: নন্দলাল ঘৰ নং : 189 বয়স : 39 লিঙ্গ : পুৰুষ	KLM0001072 ফটো উপলব্ধ



181 নাম : বনিমা নাৰ্জাৰী পিতাৰ নাম: কলেন নাৰ্জাৰী ঘৰ নং : 189 বয়স : 34 লিঙ্গ : মহিলা	KLM0323386 ফটো উপলব্ধ	182 নাম : বিকাশ প্ৰধান পিতাৰ নাম: প্ৰেম প্ৰধান ঘৰ নং : 189 বয়স : 32 লিঙ্গ : পুৰুষ	KLM0055996 ফটো উপলব্ধ	183 নাম : বেনকা নাৰ্জাৰী পিতাৰ নাম: কলেন নাৰ্জাৰী ঘৰ নং : 189 বয়স : 31 লিঙ্গ : মহিলা	KLM0323477 ফটো উপলব্ধ
184 নাম : সিবি নাৰ্জাৰী পিতাৰ নাম: কলেন নাৰ্জাৰী ঘৰ নং : 189 বয়স : 29 লিঙ্গ : মহিলা	KLM0323568 ফটো উপলব্ধ	185 নাম : সনেলা নাৰ্জাৰী পিতাৰ নাম: কয়েল নাৰ্জাৰী ঘৰ নং : 189 বয়স : 28 লিঙ্গ : মহিলা	KLM0323667 ফটো উপলব্ধ	186 নাম : গংগা প্ৰধান স্বামীৰ নাম: প্ৰেম প্ৰধান ঘৰ নং : 147 বয়স : 28 লিঙ্গ : মহিলা	KLM1224732 ফটো উপলব্ধ
187 নাম : সুৰজ প্ৰধান পিতাৰ নাম: প্ৰেম প্ৰধান ঘৰ নং : 147 বয়স : 25 লিঙ্গ : পুৰুষ	KLM1228691 ফটো উপলব্ধ	188 নাম : সাজু প্ৰধান পিতাৰ নাম: প্ৰেম প্ৰধান ঘৰ নং : 147 বয়স : 19 লিঙ্গ : মহিলা	IQ0037689 ফটো উপলব্ধ	189 নাম : মন বাহাদুৰ মগৰ পিতাৰ নাম: বলীবাহাদুৰ ঘৰ নং : 188 বয়স : 52 লিঙ্গ : পুৰুষ	KLM0001074 ফটো উপলব্ধ
190 নাম : ভূটী সূত্ৰধৰ পিতাৰ নাম: উপেন সূত্ৰধৰ ঘৰ নং : 189 বয়স : 48 লিঙ্গ : মহিলা	KLM0001077 ফটো উপলব্ধ	191 নাম : বিজয় সূত্ৰধৰ পিতাৰ নাম: বাবিন সূত্ৰধৰ ঘৰ নং : 189 বয়স : 37 লিঙ্গ : পুৰুষ	KLM0001078 ফটো উপলব্ধ	192 নাম : অজয় সূত্ৰধৰ পিতাৰ নাম: বাবিন সূত্ৰধৰ ঘৰ নং : 189 বয়স : 35 লিঙ্গ : পুৰুষ	KLM0001079 ফটো উপলব্ধ
193 নাম : সুৰজ সূত্ৰধৰ পিতাৰ নাম: বিৰেন সূত্ৰধৰ ঘৰ নং : 189 বয়স : 35 লিঙ্গ : পুৰুষ	KLM0001080 ফটো উপলব্ধ	194 নাম : মায়ী সূত্ৰধৰ স্বামীৰ নাম: বিজয় সূত্ৰধৰ ঘৰ নং : 149 বয়স : 30 লিঙ্গ : মহিলা	KLM1494095 ফটো উপলব্ধ	195 নাম : গীতা লামা স্বামীৰ নাম: মন্তু ৰাম ঘৰ নং : 150 বয়স : 68 লিঙ্গ : মহিলা	KLM0001082 ফটো উপলব্ধ
196 নাম : অনপু লামা পিতাৰ নাম: মন্তুৰাম লামা ঘৰ নং : 150 বয়স : 40 লিঙ্গ : পুৰুষ	KLM0001085 ফটো উপলব্ধ	197 নাম : মঞ্জু লামা স্বামীৰ নাম: অনুপ লামা ঘৰ নং : 150 বয়স : 35 লিঙ্গ : মহিলা	KLM0001086 ফটো উপলব্ধ	198 নাম : গোপাল সাহা পিতাৰ নাম: গনেশ ঘৰ নং : 151 বয়স : 70 লিঙ্গ : পুৰুষ	KLM0001087 ফটো উপলব্ধ
199 নাম : অঞ্জলী সাহা স্বামীৰ নাম: গোপাল ঘৰ নং : 151 বয়স : 65 লিঙ্গ : মহিলা	KLM0001088 ফটো উপলব্ধ	200 নাম : কিসান যাদব সাহা পিতাৰ নাম: সানবাসেৰ যাদব সাহা ঘৰ নং : 151 বয়স : 48 লিঙ্গ : পুৰুষ	KLM0060327 ফটো উপলব্ধ	201 নাম : অম্বিকা সাহা পিতাৰ নাম: গোপাল ঘৰ নং : 151 বয়স : 42 লিঙ্গ : মহিলা	KLM0001089 ফটো উপলব্ধ
202 নাম : দীপ সাহা পিতাৰ নাম: গোপাল ঘৰ নং : 151 বয়স : 41 লিঙ্গ : পুৰুষ	KLM0001090 ফটো উপলব্ধ	203 নাম : জয় সাহা পিতাৰ নাম: গোপাল ঘৰ নং : 151 বয়স : 38 লিঙ্গ : পুৰুষ	KLM0001091 ফটো উপলব্ধ	204 নাম : ৰাজু সাহা মাতৃৰ নাম: ৰামাছা সাহা ঘৰ নং : 151 বয়স : 34 লিঙ্গ : পুৰুষ	KLM0001092 ফটো উপলব্ধ
205 নাম : সিমিয়ন নাৰ্জাৰী পিতাৰ নাম: অজিত নাৰ্জাৰী ঘৰ নং : 151 বয়স : 28 লিঙ্গ : পুৰুষ	KLM0327189 ফটো উপলব্ধ	206 নাম : গনেশ ছেত্ৰী পিতাৰ নাম: ভগীৰথ ঘৰ নং : 152 বয়স : 75 লিঙ্গ : পুৰুষ	KLM0001093 ফটো উপলব্ধ	207 নাম : ৰঞ্জিলা ছেত্ৰী স্বামীৰ নাম: গনেশ ঘৰ নং : 152 বয়স : 68 লিঙ্গ : মহিলা	KLM0001094 ফটো উপলব্ধ
208 নাম : ৰাম বাহাদুৰ ছেত্ৰী পিতাৰ নাম: ভক্ত বাহাদুৰ ছেত্ৰী ঘৰ নং : 152 বয়স : 61 লিঙ্গ : পুৰুষ	KLM0001095 ফটো উপলব্ধ	209 নাম : ৰাধা ছেত্ৰী স্বামীৰ নাম: গোপাল ছেত্ৰী ঘৰ নং : 152 বয়স : 52 লিঙ্গ : মহিলা	KLM0061218 ফটো উপলব্ধ	210 নাম : শশুমি ছেত্ৰী পিতাৰ নাম: মেনুকা ছেত্ৰী ঘৰ নং : 152 বয়স : 33 লিঙ্গ : মহিলা	KLM0284232 ফটো উপলব্ধ



211 নাম : সন্তোষ ছেটী পিতাৰ নাম: গনেশ ছেটী ঘৰ নং : ১৫২ বয়স : 30 লিঙ্গ : পুৰুষ	KLM0061747 ফটো উপলব্ধ	212 নাম : অজয় চেত্ৰী পিতাৰ নাম: গনেশ ছেত্ৰী ঘৰ নং : ১৫২ বয়স : 28 লিঙ্গ : পুৰুষ	KLM0061846 ফটো উপলব্ধ	213 নাম : স্বপন ছেত্ৰী পিতাৰ নাম: গনেশ ছেত্ৰী ঘৰ নং : ১৫২ বয়স : 28 লিঙ্গ : পুৰুষ	KLM2395597 ফটো উপলব্ধ
214 নাম : বন্দনা ছেত্ৰী স্বামীৰ নাম: স্বপন ঘৰ নং : 152 বয়স : 22 লিঙ্গ : মহিলা	IZQ0052845 ফটো উপলব্ধ	215 নাম : টেক বাহাদুৰ ছেত্ৰী পিতাৰ নাম: ভগীৰথ ঘৰ নং : ১৫৩ বয়স : 71 লিঙ্গ : পুৰুষ	KLM0001100 ফটো উপলব্ধ	216 নাম : কুমাৰী ছেত্ৰী স্বামীৰ নাম: টেক বাহাদুৰ ঘৰ নং : ১৫৩ বয়স : 68 লিঙ্গ : মহিলা	KLM0001101 ফটো উপলব্ধ
217 নাম : চন্দ্ৰ বাহাদুৰ ছেত্ৰী পিতাৰ নাম: পদম কেসাৰ ছেত্ৰী ঘৰ নং : ১৫৩ বয়স : 65 লিঙ্গ : পুৰুষ	KLM0061879 ফটো উপলব্ধ	218 নাম : জানুকা ছেত্ৰী স্বামীৰ নাম: চন্দ্ৰ বাহাদুৰ ছেত্ৰী ঘৰ নং : ১৫৩ বয়স : 60 লিঙ্গ : মহিলা	KLM0061895 ফটো উপলব্ধ	219 নাম : সপনা দরজি পিতাৰ নাম: তুলসী দরজি ঘৰ নং : 153 বয়স : 28 লিঙ্গ : মহিলা	KLM1553890 ফটো উপলব্ধ
220 নাম : নিৰমায় দৰ্জী অন্যান্য: সপনা দৰ্জী ঘৰ নং : 153 বয়স : 22 লিঙ্গ : মহিলা	IZQ0165456 ফটো উপলব্ধ	221 নাম : কমলী দৰ্জী স্বামীৰ নাম: তুলসী ঘৰ নং : ১৫৩ক বয়স : 65 লিঙ্গ : মহিলা	KLM0001104 ফটো উপলব্ধ	222 নাম : তুলসী দৰ্জী পিতাৰ নাম: দৰ্ধিৰাম ঘৰ নং : ১৫৩ক বয়স : 65 লিঙ্গ : পুৰুষ	KLM0001103 ফটো উপলব্ধ
223 নাম : সৰস্বতী দৰ্জী পিতাৰ নাম: তুলসী ঘৰ নং : ১৫৩ক বয়স : 40 লিঙ্গ : মহিলা	KLM0001106 ফটো উপলব্ধ	224 নাম : বীতা দৰ্জী পিতাৰ নাম: তুলসী ঘৰ নং : ১৫৩ক বয়স : 30 লিঙ্গ : মহিলা	KLM0001105 ফটো উপলব্ধ	225 নাম : মুনা ছেত্ৰী স্বামীৰ নাম: হাৰ ঘৰ নং : ১৫৪ বয়স : 52 লিঙ্গ : মহিলা	KLM0001112 ফটো উপলব্ধ
226 নাম : কুমাৰ ছেত্ৰী পিতাৰ নাম: দীল বাহাদুৰ ঘৰ নং : ১৫৬ বয়স : 46 লিঙ্গ : পুৰুষ	KLM0001116 ফটো উপলব্ধ	227 নাম : বিংকু ছেত্ৰী স্বামীৰ নাম: কুমাৰ ঘৰ নং : ১৫৬ বয়স : 42 লিঙ্গ : মহিলা	KLM0001118 ফটো উপলব্ধ	228 নাম : শিৱ ছেত্ৰী পিতাৰ নাম: কুমাৰ ছেত্ৰী ঘৰ নং : 156 বয়স : 19 লিঙ্গ : পুৰুষ	IZQ0176875 ফটো উপলব্ধ
229 নাম : ললিতা প্ৰধান স্বামীৰ নাম: বিষ্ণু নাৰায়ণ প্ৰধান ঘৰ নং : ১৫৭ বয়স : 66 লিঙ্গ : মহিলা	KLM0001120 ফটো উপলব্ধ	230 নাম : মন মায়া প্ৰধান পিতাৰ নাম: বিষ্ণু নাৰায়ণ ঘৰ নং : ১৫৭ বয়স : 40 লিঙ্গ : মহিলা	KLM0001121 ফটো উপলব্ধ	231 নাম : মিঠন প্ৰধান মাতৃৰ নাম: ললিতা প্ৰধান ঘৰ নং : ১৫৭ বয়স : 36 লিঙ্গ : পুৰুষ	KLM0329599 ফটো উপলব্ধ
232 নাম : দুৰ্গা প্ৰধান পিতাৰ নাম: বিষ্ণু নাৰায়ণ প্ৰধান ঘৰ নং : ১৫৭ বয়স : 34 লিঙ্গ : পুৰুষ	KLM0329607 ফটো উপলব্ধ	233 নাম : সোনম প্ৰধান স্বামীৰ নাম: দুৰ্গা প্ৰধান ঘৰ নং : 157 বয়স : 31 লিঙ্গ : মহিলা	IZQ0165696 ফটো উপলব্ধ	234 নাম : সুপ্ৰীয়া প্ৰধান মাতৃৰ নাম: ললিতা প্ৰধান ঘৰ নং : ১৫৭ বয়স : 27 লিঙ্গ : মহিলা	KLM0329896 ফটো উপলব্ধ
235 নাম : মনিৰুল আলী পিতাৰ নাম: হানিফ আলী ঘৰ নং : 157 বয়স : 19 লিঙ্গ : পুৰুষ	IZQ0166710 ফটো উপলব্ধ	236 নাম : গনেশ প্ৰধান পিতাৰ নাম: ৰতন বাহাদুৰ প্ৰধান ঘৰ নং : 158 বয়স : 69 লিঙ্গ : পুৰুষ	IZQ0128264 ফটো উপলব্ধ	237 নাম : পূৰ্ণ বাহাদুৰ প্ৰধান পিতাৰ নাম: বৰ্ম বাহাদুৰ ঘৰ নং : ১৫৮ বয়স : 62 লিঙ্গ : পুৰুষ	KLM0001122 ফটো উপলব্ধ
238 নাম : মিনা প্ৰধান স্বামীৰ নাম: পূৰ্ণ বাহাদুৰ ঘৰ নং : ১৫৮ বয়স : 55 লিঙ্গ : মহিলা	KLM0001123 ফটো উপলব্ধ	239 নাম : হেমা দেবী প্ৰধান পিতাৰ নাম: পূৰ্ণ বাহাদুৰ প্ৰধান ঘৰ নং : ১৫৮ বয়স : 29 লিঙ্গ : মহিলা	KLM0330407 ফটো উপলব্ধ	240 নাম : ৰোবিন প্ৰধান পিতাৰ নাম: পূৰ্ণ বাহাদুৰ প্ৰধান ঘৰ নং : ১৫৮ বয়স : 26 লিঙ্গ : পুৰুষ	KLM1133271 ফটো উপলব্ধ



241 নাম : লক্ষ্মণ প্ৰধান পিতাৰ নাম: বম বাহাদুৰ নেৱাৰ ঘৰ নং : 159 বয়স : 74 লিঙ্গ : পুৰুষ	KLM0001127 ফটো উপলব্ধ	242 নাম : বতু বাহাদুৰ মিজাৰ পিতাৰ নাম: ধন বাহাদুৰ ঘৰ নং : 159 বয়স : 68 লিঙ্গ : পুৰুষ	KLM0001128 ফটো উপলব্ধ	243 নাম : চন মতি মিজাৰ স্বামীৰ নাম: বতু বাহাদুৰ ঘৰ নং : 159 বয়স : 65 লিঙ্গ : মহিলা	KLM0001129 ফটো উপলব্ধ
244 নাম : দেবী প্ৰধান স্বামীৰ নাম: লক্ষ্মণ প্ৰধান ঘৰ নং : 159 বয়স : 65 লিঙ্গ : মহিলা	KLM0001130 ফটো উপলব্ধ	245 নাম : বিষ্ণু মায়া কাৰ্কী ছেত্ৰী স্বামীৰ নাম: ৰমেশ ঘৰ নং : 159 বয়স : 57 লিঙ্গ : মহিলা	KLM0001132 ফটো উপলব্ধ	246 নাম : ভক্ত প্ৰধান পিতাৰ নাম: লক্ষণ ঘৰ নং : 159 বয়স : 45 লিঙ্গ : পুৰুষ	KLM0001133 ফটো উপলব্ধ
247 নাম : জয়ন্তী প্ৰধান স্বামীৰ নাম: ভক্ত ঘৰ নং : 159 বয়স : 42 লিঙ্গ : মহিলা	KLM0001134 ফটো উপলব্ধ	248 নাম : অছনা প্ৰধান পিতাৰ নাম: লক্ষ্মণ প্ৰধান ঘৰ নং : 159 বয়স : 42 লিঙ্গ : মহিলা	KLM0001135 ফটো উপলব্ধ	249 নাম : বিকাশ মিজাৰ পিতাৰ নাম: বতু বাহাদুৰ ঘৰ নং : 159 বয়স : 42 লিঙ্গ : পুৰুষ	KLM0001136 ফটো উপলব্ধ
250 নাম : কৰ্ন বাহাদুৰ ৰাই পিতাৰ নাম: দৰ্ন বাহাদুৰ ঘৰ নং : 159 বয়স : 40 লিঙ্গ : পুৰুষ	KLM0001138 ফটো উপলব্ধ	251 নাম : জমুনা মিজাৰ পিতাৰ নাম: বতু বাহাদুৰ ঘৰ নং : 159 বয়স : 38 লিঙ্গ : মহিলা	KLM0001140 ফটো উপলব্ধ	252 নাম : সঞ্জয় ৰাই পিতাৰ নাম: জিত বাহাদুৰ ৰাই ঘৰ নং : 159 বয়স : 36 লিঙ্গ : পুৰুষ	KLM0066126 ফটো উপলব্ধ
253 নাম : সাকু মায়া ৰাই স্বামীৰ নাম: কৰ্ন বাহাদুৰ ৰাই ঘৰ নং : 159 বয়স : 35 লিঙ্গ : মহিলা	KLM0001141 ফটো উপলব্ধ	254 নাম : শিক্ষাচা কাৰ্কী ছেত্ৰী পিতাৰ নাম: ৰমেশ কাৰ্কী ছেত্ৰী ঘৰ নং : 159 বয়স : 34 লিঙ্গ : মহিলা	KLM0001142 ফটো উপলব্ধ	255 নাম : লোকনাথ কাৰ্কী ছেত্ৰী পিতাৰ নাম: ৰমেশ কাৰ্কী ছেত্ৰী ঘৰ নং : 159 বয়স : 34 লিঙ্গ : পুৰুষ	KLM0001143 ফটো উপলব্ধ
256 নাম : প্ৰতিকা ৰাই স্বামীৰ নাম: সঞ্জয় ৰাই ঘৰ নং : 159 বয়স : 33 লিঙ্গ : মহিলা	KLM0002337 ফটো উপলব্ধ	257 নাম : গৌৰিন প্ৰধান পিতাৰ নাম: লক্ষ্মণ প্ৰধান ঘৰ নং : 159 বয়স : 33 লিঙ্গ : পুৰুষ	KLM0066159 ফটো উপলব্ধ	258 নাম : দিনেশ হেমব্ৰম পিতাৰ নাম: সোম হেমব্ৰম ঘৰ নং : 159 বয়স : 32 লিঙ্গ : পুৰুষ	KLM0066167 ফটো উপলব্ধ
259 নাম : নিৰ মায়া ৰায় পিতাৰ নাম: জিত বাহাদুৰ ৰায় ঘৰ নং : 159 বয়স : 31 লিঙ্গ : মহিলা	IZQ0058016 ফটো উপলব্ধ	260 নাম : সুৰজ মিজাৰ পিতাৰ নাম: বতু বাহাদুৰ ঘৰ নং : 159 বয়স : 30 লিঙ্গ : পুৰুষ	KLM0001137 ফটো উপলব্ধ	261 নাম : গোকুল প্ৰধান পিতাৰ নাম: লক্ষ্মণ প্ৰধান ঘৰ নং : 159 বয়স : 30 লিঙ্গ : পুৰুষ	KLM0523936 ফটো উপলব্ধ
262 নাম : দিক বাহাদুৰ মিজাৰ পিতাৰ নাম: ৰতন মিজাৰ ঘৰ নং : 159 বয়স : 30 লিঙ্গ : পুৰুষ	KLM0066399 ফটো উপলব্ধ	# 263 নাম : পদম মিজাৰ পিতাৰ নাম: ৰতন মিজাৰ ঘৰ নং : 159 বয়স : 29 লিঙ্গ : পুৰুষ	KLM0066498 ফটো উপলব্ধ	264 নাম : তাৰা দেবী ৰায় স্বামীৰ নাম: অৰুন ৰায় ঘৰ নং : 159 বয়স : 26 লিঙ্গ : মহিলা	KLM5275292 ফটো উপলব্ধ
265 নাম : জোনা মিজাৰ পিতাৰ নাম: ৰত্না বাহাদুৰ মিজাৰ ঘৰ নং : 159 বয়স : 22 লিঙ্গ : পুৰুষ	IZQ0037804 ফটো উপলব্ধ	266 নাম : পুষ্প ৰায় পিতাৰ নাম: মন বাহাদুৰ ৰায় ঘৰ নং : 159 বয়স : 22 লিঙ্গ : মহিলা	IZQ0047373 ফটো উপলব্ধ	267 নাম : প্ৰিন্সীলা মিজাৰ পিতাৰ নাম: ৰত্না বাহাদুৰ মিজাৰ ঘৰ নং : 159 বয়স : 21 লিঙ্গ : মহিলা	IZQ0134130 ফটো উপলব্ধ
268 নাম : শান্তি ৰায় পিতাৰ নাম: মন বাহাদুৰ ৰায় ঘৰ নং : 159 বয়স : 20 লিঙ্গ : পুৰুষ	IZQ0154831 ফটো উপলব্ধ	269 নাম : জীত বাহাদুৰ ৰাই পিতাৰ নাম: ৰাই বাহাদুৰ ঘৰ নং : 159 বয়স : 89 লিঙ্গ : পুৰুষ	KLM0001144 ফটো উপলব্ধ	270 নাম : দল বাহাদুৰ ৰাই পিতাৰ নাম: ৰাই বাহাদুৰ ঘৰ নং : 159 বয়স : 79 লিঙ্গ : পুৰুষ	KLM0001145 ফটো উপলব্ধ



271 নাম : মন বাহাদুৰ ৰাই পিতাৰ নাম: জিত বাহাদুৰ ৰায় ঘৰ নং : ১৫৯খ বয়স : 69 লিঙ্গ : পুৰুষ	KLM0001147 ফটো উপলব্ধ	272 নাম : মায়া ৰাই স্বামীৰ নাম: জিত বাহাদুৰ ঘৰ নং : ১৫৯খ বয়স : 57 লিঙ্গ : মহিলা	KLM0001148 ফটো উপলব্ধ	273 নাম : ৰীতু ৰাই স্বামীৰ নাম: মন বাহাদুৰ ঘৰ নং : ১৫৯খ বয়স : 47 লিঙ্গ : মহিলা	KLM0001150 ফটো উপলব্ধ
274 নাম : কুল বাহাদুৰ ৰাই পিতাৰ নাম: জিত বাহাদুৰ ঘৰ নং : ১৫৯খ বয়স : 42 লিঙ্গ : পুৰুষ	KLM0001151 ফটো উপলব্ধ	275 নাম : অৰুন ৰাই পিতাৰ নাম: জিত বাহাদুৰ ঘৰ নং : ১৫৯খ বয়স : 40 লিঙ্গ : পুৰুষ	KLM0001152 ফটো উপলব্ধ	276 নাম : সন্মান প্ৰধান পিতাৰ নাম: বম বাহাদুৰ ঘৰ নং : ১৬০ বয়স : 54 লিঙ্গ : পুৰুষ	KLM0001153 ফটো উপলব্ধ
277 নাম : সাৰদা প্ৰধান স্বামীৰ নাম: সন্মান ঘৰ নং : ১৬০ বয়স : 50 লিঙ্গ : মহিলা	KLM0001154 ফটো উপলব্ধ	278 নাম : শিবধান প্ৰধান পিতাৰ নাম: সনমান প্ৰধান ঘৰ নং : 160 বয়স : 26 লিঙ্গ : পুৰুষ	KLM0528927 ফটো উপলব্ধ	279 নাম : শিবমান প্ৰধান পিতাৰ নাম: সনমান প্ৰধান ঘৰ নং : ১৬০ বয়স : 24 লিঙ্গ : পুৰুষ	KLM0674465 ফটো উপলব্ধ
280 নাম : পাল প্ৰধান পিতাৰ নাম: ইন্দ্ৰ বাহাদুৰ প্ৰধান ঘৰ নং : 160 বয়স : 24 লিঙ্গ : পুৰুষ	IZQ0055855 ফটো উপলব্ধ	281 নাম : শিৱাৰটী প্ৰধান পিতাৰ নাম: সনমান প্ৰধান ঘৰ নং : 160 বয়স : 22 লিঙ্গ : মহিলা	KLM1292069 ফটো উপলব্ধ	282 নাম : কমলী ছেত্ৰী স্বামীৰ নাম: লাল বাহাদুৰ ঘৰ নং : ১৬১ বয়স : 68 লিঙ্গ : মহিলা	KLM0001157 ফটো উপলব্ধ
283 নাম : টেজ বাহাদুৰ ছেত্ৰী পিতাৰ নাম: বাহাদুৰ ছেত্ৰী ঘৰ নং : ১৬১ বয়স : 33 লিঙ্গ : পুৰুষ	KLM2483025 ফটো উপলব্ধ	284 নাম : ৰিয়া ছেত্ৰী স্বামীৰ নাম: তেজ বাহাদুৰ ছেত্ৰী ঘৰ নং : ১৬১ বয়স : 31 লিঙ্গ : মহিলা	KLM2483105 ফটো উপলব্ধ	285 নাম : ভিম বাহাদুৰ ছেত্ৰী পিতাৰ নাম: লাল বাহাদুৰ ছেত্ৰী ঘৰ নং : ১৬১ বয়স : 26 লিঙ্গ : পুৰুষ	KLM1133446 ফটো উপলব্ধ
286 নাম : প্ৰকাশ সোণাৰী পিতাৰ নাম: জিত বাহাদুৰ ঘৰ নং : ১৬৩ বয়স : 68 লিঙ্গ : পুৰুষ	KLM0001161 ফটো উপলব্ধ	287 নাম : অমতা সোণাৰী স্বামীৰ নাম: প্ৰকাশ ঘৰ নং : ১৬৩ বয়স : 64 লিঙ্গ : মহিলা	KLM0001162 ফটো উপলব্ধ	288 নাম : দিলীপ সোণাৰী পিতাৰ নাম: জিত বাহাদুৰ ঘৰ নং : ১৬৩ বয়স : 63 লিঙ্গ : পুৰুষ	KLM0001163 ফটো উপলব্ধ
289 নাম : শঙ্কৰ বৰ্মন পিতাৰ নাম: ধনি বৰ্মন ঘৰ নং : ১৬৩ বয়স : 61 লিঙ্গ : পুৰুষ	KLM0001165 ফটো উপলব্ধ	290 নাম : উজ্জলা বৰ্মন স্বামীৰ নাম: সংকৰ বৰ্মন ঘৰ নং : ১৬৩ বয়স : 55 লিঙ্গ : মহিলা	KLM2395600 ফটো উপলব্ধ	291 নাম : প্ৰবিন সোণাৰী পিতাৰ নাম: প্ৰকাশ ঘৰ নং : ১৬৩ বয়স : 53 লিঙ্গ : পুৰুষ	KLM0001166 ফটো উপলব্ধ
292 নাম : জগদীশ বৰ্মন পিতাৰ নাম: ধনী ঘৰ নং : ১৬৩ বয়স : 48 লিঙ্গ : পুৰুষ	KLM0001168 ফটো উপলব্ধ	293 নাম : সঙ্গীতা সোণাৰী পিতাৰ নাম: প্ৰকাশ ঘৰ নং : ১৬৩ বয়স : 45 লিঙ্গ : মহিলা	KLM0001167 ফটো উপলব্ধ	294 নাম : সৰস্বতী বৰ্মন স্বামীৰ নাম: জগদীশ ঘৰ নং : ১৬৩ বয়স : 44 লিঙ্গ : মহিলা	KLM0001169 ফটো উপলব্ধ
295 নাম : প্ৰতাপ সোণাৰী পিতাৰ নাম: প্ৰকাশ ঘৰ নং : ১৬৩ বয়স : 43 লিঙ্গ : পুৰুষ	KLM0001171 ফটো উপলব্ধ	296 নাম : সঞ্জিতা সোণাৰী পিতাৰ নাম: প্ৰকাশ ঘৰ নং : ১৬৩ বয়স : 40 লিঙ্গ : মহিলা	KLM0001172 ফটো উপলব্ধ	297 নাম : গীতা সোনাৰ স্বামীৰ নাম: প্ৰতাপ সোনাৰ ঘৰ নং : ১৬৩ বয়স : 34 লিঙ্গ : মহিলা	KLM0001174 ফটো উপলব্ধ
298 নাম : কাজাল বৰ্মন পিতাৰ নাম: সংকৰ বৰ্মন ঘৰ নং : ১৬৩ বয়স : 34 লিঙ্গ : পুৰুষ	KLM2395611 ফটো উপলব্ধ	299 নাম : গীতা সোণাৰী স্বামীৰ নাম: দিলীপ ঘৰ নং : ১৬৩ বয়স : 34 লিঙ্গ : মহিলা	KLM0001164 ফটো উপলব্ধ	300 নাম : কৃষ্ণা বৰ্মন পিতাৰ নাম: জগদীশ বাৰ্মন ঘৰ নং : ১৬৩ বয়স : 25 লিঙ্গ : মহিলা	KLM1204213 ফটো উপলব্ধ



301 নাম : তাপশ বৰ্মন পিতাৰ নাম: জগদীশ বাৰ্মন ঘৰ নং : 163 বয়স : 22 লিঙ্গ : পুৰুষ	KLM1204221 ফটো উপলব্ধ	302 নাম : বাপ্পী বৰ্মন মাতৃৰ নাম: সৰাবতী বৰ্মন ঘৰ নং : 163 বয়স : 20 লিঙ্গ : পুৰুষ	IZQ0162248 ফটো উপলব্ধ	303 নাম : অলকা বৰ্মন মাতৃৰ নাম: নাৰায়ন ঘৰ নং : 168 বয়স : 72 লিঙ্গ : মহিলা	KLM0001175 ফটো উপলব্ধ
304 নাম : শোমোলা বৰ্মন অন্যান্য: অলোকা বৰ্মন ঘৰ নং : 168 বয়স : 70 লিঙ্গ : মহিলা	KLM2395633 ফটো উপলব্ধ	305 নাম : সদি সাহানী পিতাৰ নাম: শিৰ সাহানী ঘৰ নং : 168 বয়স : 70 লিঙ্গ : পুৰুষ	KLM2395677 ফটো উপলব্ধ	306 নাম : গকুল সিং থাপা মগৰ পিতাৰ নাম: বণ বাহাদুৰ ঘৰ নং : 168 বয়স : 60 লিঙ্গ : পুৰুষ	KLM0001176 ফটো উপলব্ধ
307 নাম : লালতি দেবি সাহানী স্বামীৰ নাম: সোদি সাহানী ঘৰ নং : 168 বয়স : 51 লিঙ্গ : মহিলা	KLM2395575 ফটো উপলব্ধ	308 নাম : ভাৰত বৰ্মন পিতাৰ নাম: শচীন বৰ্মন ঘৰ নং : 168 বয়স : 49 লিঙ্গ : পুৰুষ	KLM0001179 ফটো উপলব্ধ	309 নাম : পূৰ্ণিমা বৰ্মন স্বামীৰ নাম: ৰবি বৰ্মন ঘৰ নং : 168 বয়স : 47 লিঙ্গ : মহিলা	KLM2395644 ফটো উপলব্ধ
310 নাম : ৰাজেশ থাপা মগৰ অন্যান্য: ৰণ বাহাদুৰ ঘৰ নং : 168 বয়স : 44 লিঙ্গ : পুৰুষ	KLM0001181 ফটো উপলব্ধ	311 নাম : সুমিত্ৰা বৰ্মন অন্যান্য: কৃষ্ণা বৰ্মন ঘৰ নং : 168 বয়স : 44 লিঙ্গ : মহিলা	KLM1203975 ফটো উপলব্ধ	312 নাম : মুনী বৰ্মন স্বামীৰ নাম: ভাৰত বৰ্মন ঘৰ নং : 168 বয়স : 42 লিঙ্গ : মহিলা	KLM0001183 ফটো উপলব্ধ
313 নাম : পবন কুমাৰ সাহানী পিতাৰ নাম: গনেশ সাহানী ঘৰ নং : 168 বয়স : 40 লিঙ্গ : পুৰুষ	KLM0001186 ফটো উপলব্ধ	314 নাম : পৰ্বত থাপা মগৰ পিতাৰ নাম: গকুল সিং ঘৰ নং : 168 বয়স : 38 লিঙ্গ : পুৰুষ	KLM0001187 ফটো উপলব্ধ	315 নাম : প্ৰিয়া তাপা পিতাৰ নাম: গোকুল সিং তাপা ঘৰ নং : 168 বয়স : 32 লিঙ্গ : মহিলা	KLM2395666 ফটো উপলব্ধ
316 নাম : সৰিতা দেবী দাস পিতাৰ নাম: সদি সাহানী ঘৰ নং : 168 বয়স : 31 লিঙ্গ : মহিলা	KLM2395688 ফটো উপলব্ধ	317 নাম : জোগোবন্দ বৰ্মন পিতাৰ নাম: ৰবি বৰ্মন ঘৰ নং : 168 বয়স : 29 লিঙ্গ : পুৰুষ	KLM2395655 ফটো উপলব্ধ	318 নাম : টিলক বৰ্মন পিতাৰ নাম: ভাৰত বৰ্মন ঘৰ নং : 168 বয়স : 28 লিঙ্গ : পুৰুষ	KLM0334219 ফটো উপলব্ধ
319 নাম : গিতা সাহানী পিতাৰ নাম: সাধী ছাহানী ঘৰ নং : 168 বয়স : 28 লিঙ্গ : মহিলা	KLM0284034 ফটো উপলব্ধ	320 নাম : পাৱান সাহানী পিতাৰ নাম: বেচা সাহানী ঘৰ নং : 168 বয়স : 27 লিঙ্গ : পুৰুষ	KLM0168823 ফটো উপলব্ধ	321 নাম : দিনোবান্দ বৰ্মন পিতাৰ নাম: ৰবি বৰ্মন ঘৰ নং : 164 বয়স : 25 লিঙ্গ : পুৰুষ	KLM5282900 ফটো উপলব্ধ
322 নাম : ৰজনী বৰ্মন পিতাৰ নাম: ভৰত ঘৰ নং : 164 বয়স : 21 লিঙ্গ : পুৰুষ	IZQ0066282 ফটো উপলব্ধ	323 নাম : মতি দেবী স্বামীৰ নাম: বাচ্চা সাহানী ঘৰ নং : 168ক বয়স : 55 লিঙ্গ : মহিলা	KLM0070516 ফটো উপলব্ধ	324 নাম : লাল বাবু চাহানী পিতাৰ নাম: ৰাম চন্দ্ৰ সাহানী ঘৰ নং : 168ক বয়স : 44 লিঙ্গ : পুৰুষ	KLM0070607 ফটো উপলব্ধ
325 নাম : সনতোশ কুমাৰ সাহানী পিতাৰ নাম: ৰাজেন্দ্ৰ সাহানী ঘৰ নং : 168ক বয়স : 40 লিঙ্গ : পুৰুষ	KLM0070557 ফটো উপলব্ধ	326 নাম : অঞ্জু কুমাৰী সাহানী পিতাৰ নাম: ৰাজেন্দ্ৰ সাহানী ঘৰ নং : 168ক বয়স : 37 লিঙ্গ : মহিলা	KLM0070649 ফটো উপলব্ধ	327 নাম : ৰেশমা দেবী সাহানী স্বামীৰ নাম: বব সাহানী ঘৰ নং : 168ক বয়স : 36 লিঙ্গ : মহিলা	KLM0070656 ফটো উপলব্ধ
328 নাম : সিভাংকাৰ সাহানী পিতাৰ নাম: ৰাজেন্দ্ৰ সাহানী ঘৰ নং : 168ক বয়স : 28 লিঙ্গ : পুৰুষ	KLM0071126 ফটো উপলব্ধ	329 নাম : কৃষ্ণ বৰ্মন পিতাৰ নাম: নাৰায়ন ঘৰ নং : 164 C বয়স : 55 লিঙ্গ : পুৰুষ	KLM0001180 ফটো উপলব্ধ	330 নাম : নিতাই বৰ্মন পিতাৰ নাম: কৃষ্ণা বৰ্মন ঘৰ নং : 164C বয়স : 29 লিঙ্গ : পুৰুষ	KLM0070847 ফটো উপলব্ধ



331 নাম : বাৰ্জেন্দ্ৰ সাহানী পিতাৰ নাম: ৰঘুনাথ ঘৰ নং : ১৬৪ক বয়স : 64 লিঙ্গ : পুৰুষ	KLM0001188 ফটো উপলব্ধ	332 নাম : ৰুক্মিণী সাহানী স্বামীৰ নাম: বাৰ্জেন্দ্ৰ ঘৰ নং : ১৬৪ক বয়স : 62 লিঙ্গ : মহিলা	KLM0001189 ফটো উপলব্ধ	333 নাম : সুনীল কুমাৰ সাহানী পিতাৰ নাম: বাৰ্জেন্দ্ৰ ঘৰ নং : ১৬৪ক বয়স : 45 লিঙ্গ : পুৰুষ	KLM0001190 ফটো উপলব্ধ
334 নাম : হৰি মাফা থাপা মগৰ স্বামীৰ নাম: মনী কুমাৰ ঘৰ নং : ১৬৫ বয়স : 75 লিঙ্গ : মহিলা	KLM0001192 ফটো উপলব্ধ	335 নাম : টাওকু থাপা মোয়াৰ পিতাৰ নাম: মাৰিজমান থাপা মোয়াৰ ঘৰ নং : ১৬৫ বয়স : 71 লিঙ্গ : পুৰুষ	KLM2483036 ফটো উপলব্ধ	336 নাম : তাৰা বীৰ থাপা মগৰ পিতাৰ নাম: ধন বাহাদুৰ ঘৰ নং : ১৬৫ বয়স : 62 লিঙ্গ : পুৰুষ	KLM0001194 ফটো উপলব্ধ
337 নাম : চন্দ থাপা মংগৰ স্বামীৰ নাম: তাৰা বীৰ ঘৰ নং : ১৬৫ বয়স : 58 লিঙ্গ : মহিলা	KLM0001195 ফটো উপলব্ধ	338 নাম : কিশোৰ থাপা মগৰ পিতাৰ নাম: পদম বাহাদুৰ ঘৰ নং : ১৬৫ বয়স : 53 লিঙ্গ : পুৰুষ	KLM0001197 ফটো উপলব্ধ	339 নাম : বিশোৰ থাপা মগৰ পিতাৰ নাম: পদম বাহাদুৰ ঘৰ নং : ১৬৫ বয়স : 52 লিঙ্গ : পুৰুষ	KLM0001199 ফটো উপলব্ধ
340 নাম : পূৰ্ণা বাহাদুৰ থাপা মোয়াৰ পিতাৰ নাম: মাৰিজমান থাপা মোয়াৰ ঘৰ নং : ১৬৫ বয়স : 51 লিঙ্গ : পুৰুষ	KLM2483047 ফটো উপলব্ধ	341 নাম : সবিতা থাপা মগৰ স্বামীৰ নাম: কিশোৰ ঘৰ নং : ১৬৫ বয়স : 46 লিঙ্গ : মহিলা	KLM0001204 ফটো উপলব্ধ	342 নাম : প্ৰেম থাপা মগৰ পিতাৰ নাম: মনী কুমাৰ ঘৰ নং : ১৬৫ বয়স : 44 লিঙ্গ : পুৰুষ	KLM0001205 ফটো উপলব্ধ
343 নাম : লাকী থাপা মগৰ স্বামীৰ নাম: বিশোৰ ঘৰ নং : ১৬৫ বয়স : 44 লিঙ্গ : মহিলা	KLM0001207 ফটো উপলব্ধ	# 344 নাম : বিক্ৰম থাপা মগৰ পিতাৰ নাম: পদম বাহাদুৰ ঘৰ নং : 49 বয়স : 41 লিঙ্গ : পুৰুষ	KLM0001208 ফটো উপলব্ধ	345 নাম : পূজা থাপা ম্ৰোগৰ পিতাৰ নাম: তাৰাবীৰ ঘৰ নং : ১৬৫ বয়স : 39 লিঙ্গ : মহিলা	KLM0001209 ফটো উপলব্ধ
346 নাম : বীতা থাপা মগৰ পিতাৰ নাম: তাৰাবীৰ ঘৰ নং : ১৬৫ বয়স : 38 লিঙ্গ : মহিলা	KLM0001210 ফটো উপলব্ধ	# 347 নাম : পূকাৰ থাপা মগৰ পিতাৰ নাম: তাৰাবীৰ ঘৰ নং : 82 বয়স : 38 লিঙ্গ : পুৰুষ	KLM0001211 ফটো উপলব্ধ	348 নাম : জিমি থাপা ম্ৰোগৰ পিতাৰ নাম: তাৰাবীৰ থাপা ম্ৰোগৰ ঘৰ নং : ১৬৫ বয়স : 35 লিঙ্গ : পুৰুষ	KLM2395699 ফটো উপলব্ধ
# 349 নাম : ৰাধিকা তাপা মাগাৰ স্বামীৰ নাম: বিক্ৰম তাপা মাগাৰ ঘৰ নং : 49 বয়স : 33 লিঙ্গ : মহিলা	KLM2395702 ফটো উপলব্ধ	350 নাম : প্ৰনিত থাপা মোঙেৰ পিতাৰ নাম: তাৰাবীৰ থাপা মোঙেৰ ঘৰ নং : ১৬৫ বয়স : 32 লিঙ্গ : পুৰুষ	KLM0001212 ফটো উপলব্ধ	351 নাম : নিশা তামাঙ্গ পিতাৰ নাম: গোপাল তামাঙ্গ ঘৰ নং : ১৬৫ বয়স : 29 লিঙ্গ : মহিলা	KLM0071688 ফটো উপলব্ধ
352 নাম : প্ৰেনা থাপা পিতাৰ নাম: কিশোৰ থাপা ঘৰ নং : ১৬৫ বয়স : 28 লিঙ্গ : মহিলা	KLM1111525 ফটো উপলব্ধ	353 নাম : প্ৰশ্ন থাপা পিতাৰ নাম: কিশোৰ থাপা ঘৰ নং : 165 বয়স : 26 লিঙ্গ : মহিলা	IZQ0058032 ফটো উপলব্ধ	354 নাম : মেঘা থাপা পিতাৰ নাম: বিশোৰ থাপা ঘৰ নং : ১৬৫ বয়স : 23 লিঙ্গ : মহিলা	KLM1111517 ফটো উপলব্ধ
355 নাম : আৰতী নিৰোলা পিতাৰ নাম: বেজু ঘৰ নং : ১৬৬ বয়স : 40 লিঙ্গ : মহিলা	KLM0001215 ফটো উপলব্ধ	356 নাম : কৃষ্ণ বৰ্মন পিতাৰ নাম: ৰবি বৰ্মন ঘৰ নং : 166 বয়স : 20 লিঙ্গ : পুৰুষ	IZQ0094664 ফটো উপলব্ধ	357 নাম : আৰতি থাপা পিতাৰ নাম: মহিন্দ্ৰ থাপা ঘৰ নং : ১৬৭ বয়স : 42 লিঙ্গ : মহিলা	KLM0001216 ফটো উপলব্ধ
358 নাম : অনিতা থাপা মংগৰ পিতাৰ নাম: মহেন্দ্ৰ ঘৰ নং : ১৬৭ বয়স : 39 লিঙ্গ : মহিলা	KLM0001218 ফটো উপলব্ধ	359 নাম : অতীত থাপা পিতাৰ নাম: অশোক থাপা ঘৰ নং : ১৬৭ বয়স : 25 লিঙ্গ : পুৰুষ	KLM0581553 ফটো উপলব্ধ	360 নাম : আমান থাপা পিতাৰ নাম: অশোক থাপা ঘৰ নং : 167 বয়স : 20 লিঙ্গ : পুৰুষ	IZQ0044750 ফটো উপলব্ধ



361 নাম : বিমলা সূত্ৰধাৰ স্বামীৰ নাম : তুলসী মহন্ত ঘৰ নং : ১৬৮ বয়স : 61 লিঙ্গ : মহিলা	KLM0581546 ফটো উপলব্ধ	362 নাম : তুলসী মহন্ত পিতাৰ নাম : অজয় ঘৰ নং : ১৬৮ বয়স : 56 লিঙ্গ : পুৰুষ	KLM0001219 ফটো উপলব্ধ	363 নাম : কাঞ্চী মহন্ত স্বামীৰ নাম : তুলসী ঘৰ নং : ১৬৮ বয়স : 51 লিঙ্গ : মহিলা	KLM0001220 ফটো উপলব্ধ
364 নাম : ললিতা মহন্ত পিতাৰ নাম : তুলসী মহন্ত ঘৰ নং : 168 বয়স : 36 লিঙ্গ : মহিলা	IZQ0135327 ফটো উপলব্ধ	365 নাম : লিলা মহন্ত পিতাৰ নাম : তুলসী মহন্ত ঘৰ নং : ১৬৮ বয়স : 27 লিঙ্গ : মহিলা	KLM0581611 ফটো উপলব্ধ	366 নাম : সাবিত্ৰী ছেত্ৰী স্বামীৰ নাম : শেৰ বাহদুৰ ঘৰ নং : ১৭০ বয়স : 82 লিঙ্গ : মহিলা	KLM0001222 ফটো উপলব্ধ
367 নাম : সবিতা ছেত্ৰী পিতাৰ নাম : শেৰ বাহদুৰ ঘৰ নং : ১৭০ বয়স : 61 লিঙ্গ : মহিলা	KLM0001224 ফটো উপলব্ধ	368 নাম : ৰবি ছেত্ৰী পিতাৰ নাম : শেৰ বাহদুৰ ঘৰ নং : ১৭০ বয়স : 61 লিঙ্গ : পুৰুষ	KLM0001223 ফটো উপলব্ধ	369 নাম : গীতা ছেত্ৰী পিতাৰ নাম : শেৰ বাহদুৰ ঘৰ নং : ১৭০ বয়স : 54 লিঙ্গ : মহিলা	KLM0001226 ফটো উপলব্ধ
370 নাম : সবিতা ছেত্ৰী স্বামীৰ নাম : ৰবি ঘৰ নং : ১৭০ বয়স : 50 লিঙ্গ : মহিলা	KLM0001225 ফটো উপলব্ধ	371 নাম : ইন্দ্ৰ কুঃ ছেত্ৰী স্বামীৰ নাম : কৈলাশ ঘৰ নং : ১৭০ বয়স : 44 লিঙ্গ : মহিলা	KLM0001228 ফটো উপলব্ধ	372 নাম : ৰাজিৱ ছেত্ৰী পিতাৰ নাম : ৰবি ছেত্ৰী ঘৰ নং : ১৭০ বয়স : 31 লিঙ্গ : পুৰুষ	KLM2395724 ফটো উপলব্ধ
373 নাম : নবীন ছেত্ৰী পিতাৰ নাম : কৈলাশ ছেত্ৰী ঘৰ নং : ১৭০ বয়স : 29 লিঙ্গ : পুৰুষ	KLM0337667 ফটো উপলব্ধ	374 নাম : ক্ৰিতিকা ছেত্ৰী পিতাৰ নাম : কাহিলাছ ছেত্ৰী ঘৰ নং : ১৭০ বয়স : 28 লিঙ্গ : মহিলা	KLM0337618 ফটো উপলব্ধ	375 নাম : প্ৰিতি ছেত্ৰী পিতাৰ নাম : সন্তোষ ছেত্ৰী ঘৰ নং : 170 বয়স : 22 লিঙ্গ : মহিলা	KLM1223940 ফটো উপলব্ধ
376 নাম : কৈলাশ ছেত্ৰী পিতাৰ নাম : শেৰ বাহদুৰ ঘৰ নং : ১৭০ক বয়স : 52 লিঙ্গ : পুৰুষ	KLM0001229 ফটো উপলব্ধ	377 নাম : বিষ্ণু ৰাম সূত্ৰধাৰ পিতাৰ নাম : কাতিৰাম ঘৰ নং : ১৭১ বয়স : 57 লিঙ্গ : পুৰুষ	KLM0001232 ফটো উপলব্ধ	378 নাম : কমলা দাস সূত্ৰধাৰ স্বামীৰ নাম : বিষ্ণুৰাম সূত্ৰধাৰ ঘৰ নং : ১৭১ বয়স : 53 লিঙ্গ : মহিলা	KLM2395735 ফটো উপলব্ধ
379 নাম : ডবেশ্বৰ সূত্ৰধাৰ পিতাৰ নাম : কাতিৰাম ঘৰ নং : ১৭১ বয়স : 47 লিঙ্গ : পুৰুষ	KLM0001233 ফটো উপলব্ধ	380 নাম : ৰত্ন সূত্ৰধাৰ স্বামীৰ নাম : বিষ্ণুৰাম ঘৰ নং : ১৭১ বয়স : 45 লিঙ্গ : মহিলা	KLM0001234 ফটো উপলব্ধ	381 নাম : বুল সূত্ৰধাৰ স্বামীৰ নাম : ডবেশ্বৰ ঘৰ নং : ১৭১ বয়স : 40 লিঙ্গ : মহিলা	KLM0001235 ফটো উপলব্ধ
382 নাম : পিংকি সূত্ৰধাৰ স্বামীৰ নাম : বিষ্ণু ঘৰ নং : ১৭১ বয়স : 37 লিঙ্গ : মহিলা	KLM0001236 ফটো উপলব্ধ	383 নাম : সোপনা দাস সূত্ৰধাৰ পিতাৰ নাম : সুল্কাল দাস সূত্ৰধাৰ ঘৰ নং : ১৭১ বয়স : 30 লিঙ্গ : মহিলা	KLM2395746 ফটো উপলব্ধ	384 নাম : কৃষ্ণ কৰ্মকাৰ পিতাৰ নাম : দেবেশ্বৰ কৰ্মকাৰ ঘৰ নং : ১৭১ বয়স : 29 লিঙ্গ : পুৰুষ	KLM0174383 ফটো উপলব্ধ
385 নাম : ভূপেন সূত্ৰধাৰ পিতাৰ নাম : বিষ্ণুৰাম সূত্ৰধাৰ ঘৰ নং : ১৭১ বয়স : 28 লিঙ্গ : পুৰুষ	KLM0184945 ফটো উপলব্ধ	386 নাম : কৃষ্ণ সূত্ৰধাৰ পিতাৰ নাম : ধবেশ্বৰ সূত্ৰধাৰ ঘৰ নং : ১৭১ বয়স : 27 লিঙ্গ : পুৰুষ	KLM0283531 ফটো উপলব্ধ	387 নাম : কুমাৰ সূত্ৰধাৰ পিতাৰ নাম : দেবেশ্বৰ সূত্ৰধাৰ ঘৰ নং : ১৭১ বয়স : 26 লিঙ্গ : পুৰুষ	KLM0176461 ফটো উপলব্ধ
388 নাম : বলেন সূত্ৰধাৰ পিতাৰ নাম : খাঁজুবা ঘৰ নং : ১৭২ বয়স : 66 লিঙ্গ : পুৰুষ	KLM0001237 ফটো উপলব্ধ	389 নাম : বিটু দাস পিতাৰ নাম : কালাচান্দ দাস ঘৰ নং : 61 বয়স : 33 লিঙ্গ : পুৰুষ	KLM0001239 ফটো উপলব্ধ	390 নাম : দিপালী আচাৰ্য স্বামীৰ নাম : কাণ্টিক আচাৰ্য ঘৰ নং : 172 বয়স : 24 লিঙ্গ : মহিলা	IZQ0103655 ফটো উপলব্ধ



391 নাম : সূৰ্য্য কান্ত দাশ পিতাৰ নাম: অধীৰ দাশ ঘৰ নং : 172 বয়স : 23 লিঙ্গ : পুৰুষ	KLM1228402 ফটো উপলব্ধ	392 নাম : প্ৰিয়াকা দেবনাথ পিতাৰ নাম: বিজয় দাশ ঘৰ নং : 172 বয়স : 22 লিঙ্গ : মহিলা	KLM1254531 ফটো উপলব্ধ	393 নাম : দিপালি আচাৰ্য পিতাৰ নাম: মুচি ৰাম আচাৰ্য ঘৰ নং : 192খ বয়স : 58 লিঙ্গ : মহিলা	KLM0076885 ফটো উপলব্ধ
394 নাম : কাৰ্তিক দাস পিতাৰ নাম: অমূল্য দাস ঘৰ নং : 192খ বয়স : 41 লিঙ্গ : পুৰুষ	KLM0077107 ফটো উপলব্ধ	395 নাম : দীপা ৰায় দাস স্বামীৰ নাম: বিজয় দাস ঘৰ নং : 172খ বয়স : 38 লিঙ্গ : মহিলা	KLM0076935 ফটো উপলব্ধ	396 নাম : ৰবি দাস পিতাৰ নাম: নৰেন আচাৰ্য ঘৰ নং : 192খ বয়স : 33 লিঙ্গ : পুৰুষ	KLM0077388 ফটো উপলব্ধ
397 নাম : মঞ্জু মণ্ডল অন্যান্য: কাৰ্তিক দাস ঘৰ নং : 172বি বয়স : 33 লিঙ্গ : মহিলা	IZQ0165480 ফটো উপলব্ধ	398 নাম : প্ৰিয়ংকা দেবনাথ স্বামীৰ নাম: সজিত চন্দ্ৰ দেবনাথ ঘৰ নং : 172খ বয়স : 22 লিঙ্গ : মহিলা	IZQ0041657 ফটো উপলব্ধ	# 399 নাম : কালা চন্দ্ৰ দাস পিতাৰ নাম: হৰি ঘৰ নং : 61 বয়স : 60 লিঙ্গ : পুৰুষ	KLM0001242 ফটো উপলব্ধ
400 নাম : বালা দাস স্বামীৰ নাম: অধিৰ ঘৰ নং : 192ক বয়স : 60 লিঙ্গ : মহিলা	KLM0001241 ফটো উপলব্ধ	# 401 নাম : মিনতী দাস স্বামীৰ নাম: কালা চন্দ্ৰ ঘৰ নং : 61 বয়স : 53 লিঙ্গ : মহিলা	KLM0001243 ফটো উপলব্ধ	402 নাম : বিজয় দাস পিতাৰ নাম: সৰদ দাস ঘৰ নং : 192খ বয়স : 45 লিঙ্গ : পুৰুষ	KLM0001244 ফটো উপলব্ধ
403 নাম : নন্দিনী দাস আসাৰ্য স্বামীৰ নাম: ৰাবি দাস আসাৰ্য ঘৰ নং : 192 খ বয়স : 31 লিঙ্গ : মহিলা	KLM0338509 ফটো উপলব্ধ	404 নাম : নীৰমায়া ছেত্ৰী স্বামীৰ নাম: শ্ৰীমান ঘৰ নং : 19৫ বয়স : 75 লিঙ্গ : মহিলা	KLM0001245 ফটো উপলব্ধ	# 405 নাম : হৰি বাহাদুৰ ছেত্ৰী পিতাৰ নাম: বালী বাহাদুৰ ছেত্ৰী ঘৰ নং : 52 বয়স : 61 লিঙ্গ : পুৰুষ	KLM0078279 ফটো উপলব্ধ
#2 406 নাম : মঞ্জু ছেত্ৰী পিতাৰ নাম: শ্ৰীমান ঘৰ নং : 157 বয়স : 51 লিঙ্গ : মহিলা	KLM0001246 ফটো উপলব্ধ	# 407 নাম : দেৱী মায়া ছেত্ৰী স্বামীৰ নাম: হৰী বাহাদুৰ ছেত্ৰী ঘৰ নং : 52 বয়স : 39 লিঙ্গ : মহিলা	KLM0078329 ফটো উপলব্ধ	408 নাম : প্ৰশান ছেত্ৰী মাতৃৰ নাম: নীৰা মায়া ছেত্ৰী ঘৰ নং : 19৫ বয়স : 26 লিঙ্গ : পুৰুষ	KLM0581637 ফটো উপলব্ধ
409 নাম : ধৰমপাল য়োঞ্জন পিতাৰ নাম: দৰ্জী য়োঞ্জন ঘৰ নং : 199 বয়স : 65 লিঙ্গ : পুৰুষ	KLM0078907 ফটো উপলব্ধ	410 নাম : সুনীল য়নজন পিতাৰ নাম: দোজে ঘৰ নং : 199 বয়স : 65 লিঙ্গ : পুৰুষ	KLM0001247 ফটো উপলব্ধ	411 নাম : মোনা য়নজন স্বামীৰ নাম: দোজে য়নজন ঘৰ নং : 199 বয়স : 61 লিঙ্গ : মহিলা	KLM0001249 ফটো উপলব্ধ
412 নাম : চন্দ্ৰ কালা য়োংজান স্বামীৰ নাম: সুনীল ঘৰ নং : 199 বয়স : 56 লিঙ্গ : মহিলা	KLM0001250 ফটো উপলব্ধ	413 নাম : বিজয় মুগৰ পিতাৰ নাম: জীবন ঘৰ নং : 199 বয়স : 47 লিঙ্গ : পুৰুষ	KLM0001251 ফটো উপলব্ধ	414 নাম : ৰিমা মুগৰ স্বামীৰ নাম: বিজয় ঘৰ নং : 199 বয়স : 45 লিঙ্গ : মহিলা	KLM0001252 ফটো উপলব্ধ
S 415 নাম : মনসাৰা য়োঞ্জন পিতাৰ নাম: সুনীল য়োঞ্জান ঘৰ নং : 199 বয়স : 36 লিঙ্গ : মহিলা	KLM0001256 ফটো উপলব্ধ	# 416 নাম : সিদ্ধাৰ্থ য়োঞ্জান পিতাৰ নাম: সুনীল য়োঞ্জান ঘৰ নং : 199 বয়স : 29 লিঙ্গ : পুৰুষ	KLM0001257 ফটো উপলব্ধ	417 নাম : ৰিতিকা মোংগৰ পিতাৰ নাম: বিজয় মোংগৰ ঘৰ নং : 199 বয়স : 25 লিঙ্গ : মহিলা	KLM1150614 ফটো উপলব্ধ
418 নাম : ৰাধিকা য়াদব স্বামীৰ নাম: নন্দ য়াদব ঘৰ নং : 177ক বয়স : 40 লিঙ্গ : মহিলা	KLM0001253 ফটো উপলব্ধ	419 নাম : মুনা য়াদব স্বামীৰ নাম: মদন ঘৰ নং : 199ক বয়স : 67 লিঙ্গ : মহিলা	KLM0001259 ফটো উপলব্ধ	420 নাম : নন্দ লাল য়াদব পিতাৰ নাম: মদন লাল য়াদব ঘৰ নং : 199ক বয়স : 44 লিঙ্গ : পুৰুষ	KLM0001260 ফটো উপলব্ধ



421 নাম : শচী ভূষণ প্ৰধান পিতাৰ নাম : মনি নাৰায়ন ঘৰ নং : ১৭৮ বয়স : 65 লিঙ্গ : পুৰুষ	KLM0001263 ফটো উপলব্ধ	422 নাম : পূৰ্ণ বাহদুৰ বস্মেত পিতাৰ নাম : গুমাণ সিং ঘৰ নং : ১৭৮ বয়স : 55 লিঙ্গ : পুৰুষ	KLM0001265 ফটো উপলব্ধ	423 নাম : ধীৰজ বস্মেত পিতাৰ নাম : কেদাৰ বসনত ঘৰ নং : ১৭৮ বয়স : 53 লিঙ্গ : পুৰুষ	KLM0001266 ফটো উপলব্ধ
424 নাম : সাৰদা বস্মেত স্বামীৰ নাম : ধীৰজ ঘৰ নং : ১৭৮ বয়স : 47 লিঙ্গ : মহিলা	KLM0001267 ফটো উপলব্ধ	425 নাম : কলপনা বস্মেত স্বামীৰ নাম : পুন বাহাদুৰ বস্মেত ঘৰ নং : ১৭৮ বয়স : 36 লিঙ্গ : মহিলা	KLM2395757 ফটো উপলব্ধ	426 নাম : বিদিশা বাসনৈত পিতাৰ নাম : ধীৰাজ বাসনৈত ঘৰ নং : ১৭৮ বয়স : 24 লিঙ্গ : মহিলা	KLM0614800 ফটো উপলব্ধ
427 নাম : বিশিষ্ট বস্মেত পিতাৰ নাম : ধীৰাজ বস্মেত ঘৰ নং : 178 বয়স : 19 লিঙ্গ : পুৰুষ	IZQ0094979 ফটো উপলব্ধ	428 নাম : বজনী থাপা পিতাৰ নাম : জ্ঞান বাহাদুৰ ঘৰ নং : ১৭৮ বয়স : 60 লিঙ্গ : মহিলা	KLM0001274 ফটো উপলব্ধ	429 নাম : সুমন থাপা পিতাৰ নাম : জ্ঞান বাহাদুৰ ঘৰ নং : ১৭৮ বয়স : 45 লিঙ্গ : মহিলা	KLM0001277 ফটো উপলব্ধ
430 নাম : সনতা ৰাজ ৰাই ৰাই পিতাৰ নাম : মংগল সিং ৰাই ঘৰ নং : ১৮০ বয়স : 76 লিঙ্গ : পুৰুষ	KLM0001278 ফটো উপলব্ধ	431 নাম : গঙ্গা প্ৰসাদ ৰাই পিতাৰ নাম : মঙ্গল সিং ঘৰ নং : ১৮০ বয়স : 66 লিঙ্গ : পুৰুষ	KLM0001280 ফটো উপলব্ধ	432 নাম : আনন্দ ৰাই পিতাৰ নাম : মংগল সিং ৰাই ঘৰ নং : ১৮০ বয়স : 63 লিঙ্গ : পুৰুষ	KLM0001281 ফটো উপলব্ধ
433 নাম : শ্যাম ৰাই পিতাৰ নাম : মঙ্গল সিং ঘৰ নং : ১৮০ বয়স : 60 লিঙ্গ : পুৰুষ	KLM0001283 ফটো উপলব্ধ	434 নাম : আশা ৰাই স্বামীৰ নাম : জীবন ঘৰ নং : ১৮০ বয়স : 53 লিঙ্গ : মহিলা	KLM0001285 ফটো উপলব্ধ	435 নাম : আকবৰ আলী আহমেদ পিতাৰ নাম : মঙ্গল সিং ঘৰ নং : ১৮০ বয়স : 51 লিঙ্গ : পুৰুষ	KLM0001282 ফটো উপলব্ধ
436 নাম : ৰেশিকা ৰাই পিতাৰ নাম : ৰাম ৰাই ঘৰ নং : ১৮০ বয়স : 34 লিঙ্গ : মহিলা	KLM0001287 ফটো উপলব্ধ	437 নাম : কৃতিকা ৰাই পিতাৰ নাম : ৰাম ৰাই ঘৰ নং : ১৮০ বয়স : 32 লিঙ্গ : মহিলা	KLM0001288 ফটো উপলব্ধ	438 নাম : অনু ৰাই পিতাৰ নাম : ৰাম ৰাই ঘৰ নং : ১৮০ বয়স : 31 লিঙ্গ : মহিলা	KLM0001290 ফটো উপলব্ধ
439 নাম : বিজয় ৰায় মাতৃৰ নাম : বুপেন ৰায় ঘৰ নং : ১৮০ বয়স : 30 লিঙ্গ : পুৰুষ	KLM2483069 ফটো উপলব্ধ	440 নাম : সৰদম ৰাই পিতাৰ নাম : জীৱন ৰাই ঘৰ নং : ১৮০ বয়স : 30 লিঙ্গ : পুৰুষ	KLM0081695 ফটো উপলব্ধ	441 নাম : আদৰ্শ ৰাই পিতাৰ নাম : জীৱন ৰাই ঘৰ নং : ১৮০ বয়স : 29 লিঙ্গ : পুৰুষ	KLM0081786 ফটো উপলব্ধ
442 নাম : অজয় ৰাই পিতাৰ নাম : বুপেন ৰাই ঘৰ নং : ১৮০ বয়স : 28 লিঙ্গ : পুৰুষ	KLM0656173 ফটো উপলব্ধ	443 নাম : সোম মায়া ৰাই স্বামীৰ নাম : বুবেন ঘৰ নং : ১৮০ক বয়স : 59 লিঙ্গ : মহিলা	KLM0001291 ফটো উপলব্ধ	444 নাম : কেশব বাহদুৰ দৰ্জী পিতাৰ নাম : ধন বাহাদুৰ ঘৰ নং : ১৮১ বয়স : 77 লিঙ্গ : পুৰুষ	KLM0001292 ফটো উপলব্ধ
445 নাম : টিকাবাম দৰজি পিতাৰ নাম : ধন বাহাদুৰ দৰজি ঘৰ নং : 181 বয়স : 77 লিঙ্গ : পুৰুষ	KLM1213727 ফটো উপলব্ধ	446 নাম : বুদ্ধি কুমাৰী দৰ্জী স্বামীৰ নাম : কেশব বাহদুৰ ঘৰ নং : ১৮১ বয়স : 69 লিঙ্গ : মহিলা	KLM0001293 ফটো উপলব্ধ	447 নাম : মায়া দৰ্জী স্বামীৰ নাম : কেশব বাহাদুৰ দৰ্জী ঘৰ নং : ১৮১ বয়স : 61 লিঙ্গ : মহিলা	KLM0081828 ফটো উপলব্ধ
448 নাম : মীনা দৰ্জী স্বামীৰ নাম : ডম্বৰ বাহাদুৰ ঘৰ নং : ১৮১ বয়স : 58 লিঙ্গ : মহিলা	KLM0001295 ফটো উপলব্ধ	449 নাম : কল্পনা দৰ্জী স্বামীৰ নাম : কেশব বাহদুৰ ঘৰ নং : ১৮১ বয়স : 46 লিঙ্গ : মহিলা	KLM0001298 ফটো উপলব্ধ	450 নাম : সাৰানু দৰ্জী পিতাৰ নাম : শিব কুমাৰ দৰ্জী ঘৰ নং : ১৮১ বয়স : 37 লিঙ্গ : পুৰুষ	KLM0081935 ফটো উপলব্ধ



451 নাম : তিলা মায়াদৰ্জী পিতাৰ নাম: দামবাহৰ বাহাদুৰ দৰ্জী ঘৰ নং : ১৮১ বয়স : 28 লিঙ্গ : মহিলা ফটো উপলব্ধ KLM0082206	452 নাম : মাইলী তামথা স্বামীৰ নাম: কৃষ্ণ বাহাদুৰ ঘৰ নং : ১৮২ বয়স : 69 লিঙ্গ : মহিলা ফটো উপলব্ধ KLM0001300	453 নাম : বমেশ তামথা পিতাৰ নাম: কৃষ্ণ বাহাদুৰ ঘৰ নং : ১৮২ বয়স : 48 লিঙ্গ : পুৰুষ ফটো উপলব্ধ KLM0001301
454 নাম : ববি তামথা পিতাৰ নাম: কৃষ্ণ বাহাদুৰ ঘৰ নং : ১৮২ বয়স : 47 লিঙ্গ : মহিলা ফটো উপলব্ধ KLM0001302	455 নাম : বাজু তামথা পিতাৰ নাম: কৃষ্ণ বাহাদুৰ ঘৰ নং : ১৮২ বয়স : 43 লিঙ্গ : মহিলা ফটো উপলব্ধ KLM0001303	456 নাম : কল্পনা তামথা স্বামীৰ নাম: বমেশ ঘৰ নং : ১৮২ বয়স : 43 লিঙ্গ : মহিলা ফটো উপলব্ধ KLM0001307
457 নাম : বাধিকা তামথা পিতাৰ নাম: কৃষ্ণ বাহাদুৰ ঘৰ নং : ১৮২ বয়স : 41 লিঙ্গ : মহিলা ফটো উপলব্ধ KLM0001304	458 নাম : গীতা তামথা স্বামীৰ নাম: বাজু ঘৰ নং : ১৮২ বয়স : 40 লিঙ্গ : মহিলা ফটো উপলব্ধ KLM0001306	459 নাম : সীতা তামথা পিতাৰ নাম: কৃষ্ণ বাহাদুৰ ঘৰ নং : ১৮২ বয়স : 37 লিঙ্গ : মহিলা ফটো উপলব্ধ KLM0001308
460 নাম : নিৰমায় তামাং পিতাৰ নাম: বমেশ তামাং ঘৰ নং : ১৮২ বয়স : 25 লিঙ্গ : মহিলা ফটো উপলব্ধ KLM0581389	461 নাম : এলিশা তামাং স্বামীৰ নাম: বমেশ ঘৰ নং : 182 বয়স : 21 লিঙ্গ : মহিলা ফটো উপলব্ধ IZQ0052761	462 নাম : সুনীল দাস পিতাৰ নাম: কেশী দাস ঘৰ নং : ১৮৪ বয়স : 59 লিঙ্গ : পুৰুষ ফটো উপলব্ধ KLM0082578
463 নাম : সনদিয়া দাস স্বামীৰ নাম: সুনীল দাস ঘৰ নং : ১৮৪ বয়স : 47 লিঙ্গ : মহিলা ফটো উপলব্ধ KLM0186411	S2 464 নাম : ভদ্রেেশ্বৰ কনৱাৰ পিতাৰ নাম: তলকেশ্বৰ কনৱাৰ ঘৰ নং : ১৮৪ বয়স : 126 লিঙ্গ : পুৰুষ ফটো উপলব্ধ KLM0082586	465 নাম : সুভাশ সিং পিতাৰ নাম: ট্ৰিবিনী ঘৰ নং : ১৮৪ বয়স : 45 লিঙ্গ : পুৰুষ ফটো উপলব্ধ KLM0001311
466 নাম : স্মিত কানৱাৰ পিতাৰ নাম: ভদ্রেেশ্বৰ কানৱাৰ ঘৰ নং : 184 বয়স : 25 লিঙ্গ : পুৰুষ ফটো উপলব্ধ KLM0461582	467 নাম : সঞ্জিত দাশ পিতাৰ নাম: সুনীল দাশ ঘৰ নং : 184 বয়স : 22 লিঙ্গ : পুৰুষ ফটো উপলব্ধ KLM1213826	468 নাম : সগৰ সিং পিতাৰ নাম: সুবাস সিং ঘৰ নং : 184 বয়স : 22 লিঙ্গ : পুৰুষ ফটো উপলব্ধ KLM1223155
469 নাম : সুৰজ সিং পিতাৰ নাম: সুভাষ সিং ঘৰ নং : 184 বয়স : 22 লিঙ্গ : পুৰুষ ফটো উপলব্ধ KLM5275375	470 নাম : মামনি দাস পিতাৰ নাম: সুনীল ঘৰ নং : 184 বয়স : 20 লিঙ্গ : মহিলা ফটো উপলব্ধ IZQ0084095	471 নাম : বাজ কোঁৱৰ পিতাৰ নাম: ভদ্রেেশ্বৰ কোঁৱৰ ঘৰ নং : 185 বয়স : 21 লিঙ্গ : পুৰুষ ফটো উপলব্ধ KLM5259049
472 নাম : ধনেশ্বৰী সত্ৰধৰ পিতাৰ নাম: কপাঁচু ঘৰ নং : ১৮৬ বয়স : 61 লিঙ্গ : মহিলা ফটো উপলব্ধ KLM0001312	473 নাম : ভীম মায়া ঠাকুৰী স্বামীৰ নাম: নন্দ লাল ঘৰ নং : ১৮৬ বয়স : 58 লিঙ্গ : মহিলা ফটো উপলব্ধ KLM0001313	474 নাম : বিনোদ ঠাকুৰী পিতাৰ নাম: নন্দ লাল ঘৰ নং : ১৮৬ বয়স : 41 লিঙ্গ : পুৰুষ ফটো উপলব্ধ KLM0001316
475 নাম : বিকাশ সত্ৰধৰ পিতাৰ নাম: মৌহন ঘৰ নং : ১৮৬ বয়স : 39 লিঙ্গ : পুৰুষ ফটো উপলব্ধ KLM0001318	476 নাম : হীমা ঠাকুৰী স্বামীৰ নাম: বিনোদ ঘৰ নং : ১৮৬ বয়স : 39 লিঙ্গ : মহিলা ফটো উপলব্ধ KLM0001319	477 নাম : তুলা ৰাম ঠাকুৰী পিতাৰ নাম: নন্দ লাল ঘৰ নং : ১৮৬ বয়স : 37 লিঙ্গ : পুৰুষ ফটো উপলব্ধ KLM0001320
478 নাম : নৰ মায়ী ঠাকুৰী স্বামীৰ নাম: টুলা ৰাম ঠাকুৰী ঘৰ নং : ১৮৬ বয়স : 34 লিঙ্গ : মহিলা ফটো উপলব্ধ KLM1181965	479 নাম : প্ৰকাশ ঠাকুৰী পিতাৰ নাম: বিনোদ ঘৰ নং : 186 বয়স : 20 লিঙ্গ : পুৰুষ ফটো উপলব্ধ IZQ0066241	480 নাম : সাংকৰ ভূজেল পিতাৰ নাম: জিয়াম ভূজেল ঘৰ নং : ১৮৬ক বয়স : 30 লিঙ্গ : পুৰুষ ফটো উপলব্ধ KLM0083428



481 নাম : ভীমা কটবাল স্বামীৰ নাম: বাৰ্জেন ঘৰ নং : ১৮৭ বয়স : 69 লিঙ্গ : মহিলা	KLM0001322 ফটো উপলব্ধ	482 নাম : লক্ষীদেবী কটবাল মাতৃৰ নাম: ঘনপ্ৰকাশ ঘৰ নং : ১৮৭ বয়স : 62 লিঙ্গ : মহিলা	KLM0001323 ফটো উপলব্ধ	483 নাম : বৰ্জনী কটবাল স্বামীৰ নাম: সমিৰ ঘৰ নং : ১৮৭ বয়স : 46 লিঙ্গ : মহিলা	KLM0001324 ফটো উপলব্ধ
484 নাম : সুধা কটবাল স্বামীৰ নাম: অমিত ঘৰ নং : ১৮৭ বয়স : 42 লিঙ্গ : মহিলা	KLM0001325 ফটো উপলব্ধ	485 নাম : কিৰতী কাতৰাল পিতাৰ নাম: সমিৰ কাতৰাল ঘৰ নং : ১৮৭ বয়স : 32 লিঙ্গ : মহিলা	KLM0083758 ফটো উপলব্ধ	486 নাম : শ্ৰীমতী কাটওয়াল পিতাৰ নাম: সমিৰ কাটওয়াল ঘৰ নং : ১৮৭ বয়স : 24 লিঙ্গ : মহিলা	KLM0674622 ফটো উপলব্ধ
487 নাম : তেজেন্দ্ৰ কঢ়াল ছেত্ৰী পিতাৰ নাম: ঘন প্ৰকাশ কঢ়াল নেত্ৰী ঘৰ নং : ১৮৮ বয়স : 67 লিঙ্গ : পুৰুষ	KLM0001329 ফটো উপলব্ধ	488 নাম : উষা কাটওয়াল স্বামীৰ নাম: তেজেন্দ্ৰ কটবাল চন্দ্ৰী ঘৰ নং : ১৮৮ বয়স : 60 লিঙ্গ : মহিলা	KLM0001330 ফটো উপলব্ধ	489 নাম : পেমা ডলমা লামা তামাং পিতাৰ নাম: জ্যোতি লামা তামাং ঘৰ নং : 188 বয়স : 20 লিঙ্গ : মহিলা	IZQ0084921 ফটো উপলব্ধ
490 নাম : জ্যোতি লামা তামাং পিতাৰ নাম: ঘনপ্ৰকাশ ঘৰ নং : ১৮৮ক বয়স : 60 লিঙ্গ : পুৰুষ	KLM0001333 ফটো উপলব্ধ	491 নাম : ঈশ্বৰী লামা তামাং স্বামীৰ নাম: জ্যোতি ঘৰ নং : ১৮৮ক বয়স : 52 লিঙ্গ : মহিলা	KLM0001334 ফটো উপলব্ধ	492 নাম : জিতেন্দ্ৰ কটবাল মাতৃৰ নাম: ঘনপ্ৰকাশ ঘৰ নং : ১৮৯ বয়স : 60 লিঙ্গ : পুৰুষ	KLM0001335 ফটো উপলব্ধ
493 নাম : মঞ্জু কাটবাল স্বামীৰ নাম: জিতেন্দ্ৰ ঘৰ নং : ১৮৯ বয়স : 55 লিঙ্গ : মহিলা	KLM0001336 ফটো উপলব্ধ	494 নাম : পৰি কাতৰাল ছেত্ৰী স্বামীৰ নাম: উজ্জল কাতৰাল ঘৰ নং : ১৮৯ বয়স : 39 লিঙ্গ : মহিলা	KLM0001338 ফটো উপলব্ধ	495 নাম : উজ্জল কাতৰাল পিতাৰ নাম: জিতেন্দ্ৰ কাতৰাল ঘৰ নং : ১৮৯ বয়স : 39 লিঙ্গ : পুৰুষ	KLM0001337 ফটো উপলব্ধ
496 নাম : ৰিতু কাটওয়াল পিতাৰ নাম: গৰ্জেন ঘৰ নং : ১৯০ বয়স : 46 লিঙ্গ : মহিলা	KLM0001342 ফটো উপলব্ধ	497 নাম : অজয় কটবাল পিতাৰ নাম: গৰ্জেন ঘৰ নং : ১৯০ বয়স : 44 লিঙ্গ : পুৰুষ	KLM0001343 ফটো উপলব্ধ	498 নাম : অৰ্পন কটবাল পিতাৰ নাম: গৰ্জেন ঘৰ নং : ১৯০ বয়স : 38 লিঙ্গ : পুৰুষ	KLM0001345 ফটো উপলব্ধ
499 নাম : হীৰা কাটওয়াল স্বামীৰ নাম: অৰ্পন কাটওয়াল ঘৰ নং : 190 বয়স : 35 লিঙ্গ : মহিলা	IZQ0116475 ফটো উপলব্ধ	500 নাম : গংগা মায়া সুনাব স্বামীৰ নাম: ৰাম বাহাদুৰ সুনাব ঘৰ নং : ১৯১ বয়স : 80 লিঙ্গ : মহিলা	KLM0087049 ফটো উপলব্ধ	501 নাম : ভূমি মায়া সোনাবী পিতাৰ নাম: বল বাহাদুৰ ঘৰ নং : ১৯১ বয়স : 45 লিঙ্গ : মহিলা	KLM0001352 ফটো উপলব্ধ
502 নাম : দল্লিমায়া সোনাবী স্বামীৰ নাম: ৰাম বাহাদুৰ ঘৰ নং : ১৯১ বয়স : 43 লিঙ্গ : মহিলা	KLM0001351 ফটো উপলব্ধ	503 নাম : বিৰ্থ বাহাদুৰ সুনাব পিতাৰ নাম: ৰাম বাহাদুৰ সুনাব ঘৰ নং : ১৯১ বয়স : 42 লিঙ্গ : পুৰুষ	KLM0001353 ফটো উপলব্ধ	504 নাম : কবিতা সোনাবী স্বামীৰ নাম: বিৰ্থ বাহাদুৰ ঘৰ নং : ১৯১ বয়স : 40 লিঙ্গ : মহিলা	KLM0001354 ফটো উপলব্ধ
505 নাম : শান্তি মায়া সুনাব পিতাৰ নাম: ৰাম বাহাদুৰ সুনাব ঘৰ নং : ১৯১ বয়স : 36 লিঙ্গ : মহিলা	KLM0087106 ফটো উপলব্ধ	506 নাম : মোতিলাল সুনাব পিতাৰ নাম: ৰাম বাহাদুৰ সুনাব ঘৰ নং : ১৯১ বয়স : 35 লিঙ্গ : পুৰুষ	KLM0087098 ফটো উপলব্ধ	507 নাম : তুলশী সুনাব পিতাৰ নাম: ভক্ত বাহাদুৰ সুনাব ঘৰ নং : ১৯১ বয়স : 26 লিঙ্গ : মহিলা	KLM0087379 ফটো উপলব্ধ
508 নাম : প্ৰীতি বিশ্বকৰ্মা পিতাৰ নাম: সন্তো বিশ্বকৰ্মা ঘৰ নং : 191 বয়স : 23 লিঙ্গ : মহিলা	IZQ0073189 ফটো উপলব্ধ	509 নাম : উমা সুনাব পিতাৰ নাম: বিৰ্থ বাহাদুৰ সুনাব ঘৰ নং : 191 বয়স : 21 লিঙ্গ : মহিলা	IZQ0180752 ফটো উপলব্ধ	510 নাম : গীতা সুনাব পিতাৰ নাম: ভক্ত বাহাদুৰ সুনাব ঘৰ নং : 191 বয়স : 20 লিঙ্গ : মহিলা	IZQ0055491 ফটো উপলব্ধ



511 নাম : নৰ মায়া ছেত্ৰী স্বামীৰ নাম: ইন্দ্ৰ বাহাদুৰ ঘৰ নং : ১৯২ বয়স : 64 লিঙ্গ : মহিলা	KLM0001357 ফটো উপলব্ধ	512 নাম : বামকুমাৰী দৰ্জী পিতাৰ নাম: মনপ্ৰসাদ ঘৰ নং : ১৯২ বয়স : 55 লিঙ্গ : মহিলা	KLM0001358 ফটো উপলব্ধ	513 নাম : মীনাকুমাৰী দৰ্জী পিতাৰ নাম: মনপ্ৰসাদ ঘৰ নং : ১৯২ বয়স : 44 লিঙ্গ : মহিলা	KLM0001359 ফটো উপলব্ধ
514 নাম : মহোন ৰাজ ছেত্ৰী পিতাৰ নাম: ইন্দ্ৰ বাহাদুৰ ঘৰ নং : ১৯২ বয়স : 40 লিঙ্গ : পুৰুষ	KLM0001360 ফটো উপলব্ধ	515 নাম : ছবি মায়া ছেত্ৰী স্বামীৰ নাম: মহোন ৰাজ ঘৰ নং : ১৯২ বয়স : 38 লিঙ্গ : মহিলা	KLM0001361 ফটো উপলব্ধ	S 516 নাম : মীনকা ছেত্ৰী পিতাৰ নাম: ইন্দ্ৰ বাহাদুৰ ছেত্ৰী ঘৰ নং : ১৯২ বয়স : 28 লিঙ্গ : মহিলা	KLM1182054 ফটো উপলব্ধ
517 নাম : পূজা দৰ্জী মাতৃৰ নাম: মিনা দৰ্জী ঘৰ নং : ১৯২ বয়স : 25 লিঙ্গ : মহিলা	KLM0581504 ফটো উপলব্ধ	518 নাম : নিৰ্মল দৰ্জী পিতাৰ নাম: গনেশ দৰ্জী ঘৰ নং : 192 বয়স : 20 লিঙ্গ : পুৰুষ	IZQ0055863 ফটো উপলব্ধ	519 নাম : পুনম দৰ্জী পিতাৰ নাম: গনেশ দৰ্জী ঘৰ নং : 192 বয়স : 20 লিঙ্গ : মহিলা	IZQ0083980 ফটো উপলব্ধ
520 নাম : ৰূপা দৰ্জী স্বামীৰ নাম: ভক্ত বাহাদুৰ ঘৰ নং : ১৯৪ বয়স : 61 লিঙ্গ : মহিলা	KLM0001366 ফটো উপলব্ধ	521 নাম : ভক্ত বাহাদুৰ দৰ্জী পিতাৰ নাম: প্ৰভুলাল ঘৰ নং : ১৯৪ বয়স : 57 লিঙ্গ : পুৰুষ	KLM0001365 ফটো উপলব্ধ	522 নাম : পূৰ্ণিমা দৰ্জী পিতাৰ নাম: ভক্ত বাহাদুৰ দৰ্জী ঘৰ নং : ১৯৪ বয়স : 29 লিঙ্গ : মহিলা	KLM0088419 ফটো উপলব্ধ
523 নাম : ভিম বাহাদুৰ দৰ্জী পিতাৰ নাম: ভক্ত বাহাদুৰ দৰ্জী ঘৰ নং : 194 বয়স : 23 লিঙ্গ : পুৰুষ	KLM1152545 ফটো উপলব্ধ	524 নাম : ফুৰ্বা লামা পিতাৰ নাম: বুদ্ধিমান ঘৰ নং : ১৯৫ বয়স : 75 লিঙ্গ : পুৰুষ	KLM0001369 ফটো উপলব্ধ	525 নাম : বীনা লামা স্বামীৰ নাম: ফুৰ্বা ঘৰ নং : ১৯৫ বয়স : 59 লিঙ্গ : মহিলা	KLM0001370 ফটো উপলব্ধ
526 নাম : উমা লামা পিতাৰ নাম: ফুৰ্বা ঘৰ নং : ১৯৫ বয়স : 50 লিঙ্গ : মহিলা	KLM0001371 ফটো উপলব্ধ	#2 527 নাম : সুষমা লামা পিতাৰ নাম: ফুৰ্বা ঘৰ নং : 13 বয়স : 48 লিঙ্গ : মহিলা	KLM0001372 ফটো উপলব্ধ	528 নাম : সুৰজ ৰায় পিতাৰ নাম: মন বাহাদুৰ ৰায় ঘৰ নং : ১৯৫ বয়স : 27 লিঙ্গ : পুৰুষ	KLM0348599 ফটো উপলব্ধ
529 নাম : গীতা ভট্টাচাৰ্জী স্বামীৰ নাম: শুনীল ভট্টাচাৰ্জী ঘৰ নং : ১৯৬ বয়স : 71 লিঙ্গ : মহিলা	KLM0001373 ফটো উপলব্ধ	530 নাম : সঞ্জীত ভট্টাচাৰ্জী পিতাৰ নাম: শুনীল ভট্টাচাৰ্জী ঘৰ নং : ১৯৬ বয়স : 47 লিঙ্গ : পুৰুষ	KLM0001374 ফটো উপলব্ধ	531 নাম : মায়া ভট্টাচাৰ্জী স্বামীৰ নাম: সঞ্জীত ভট্টাচাৰ্জী ঘৰ নং : ১৯৬ বয়স : 38 লিঙ্গ : মহিলা	KLM2395768 ফটো উপলব্ধ
532 নাম : ৰূপা দাস পিতাৰ নাম: আশিশ দাস ঘৰ নং : ১৯৬ বয়স : 28 লিঙ্গ : মহিলা	KLM0089128 ফটো উপলব্ধ	533 নাম : চেতন ভট্টাচাৰ্জী পিতাৰ নাম: সঞ্জীত ভট্টাচাৰ্জী ঘৰ নং : 196 বয়স : 23 লিঙ্গ : পুৰুষ	KLM5282827 ফটো উপলব্ধ	534 নাম : পদ্মা কুমাৰী ছেত্ৰী স্বামীৰ নাম: বিজিত ছেত্ৰী ঘৰ নং : 197 বয়স : 53 লিঙ্গ : মহিলা	IZQ0163972 ফটো উপলব্ধ
535 নাম : মুন্সোন কৰ্মকাৰ স্বামীৰ নাম: নিমাই সাহা ঘৰ নং : 197 বয়স : 46 লিঙ্গ : মহিলা	IZQ0059899 ফটো উপলব্ধ	536 নাম : বিশাল কৰ্মকাৰ পিতাৰ নাম: শ্যামল কৰ্মকাৰ ঘৰ নং : ১৯৭ বয়স : 36 লিঙ্গ : পুৰুষ	KLM2395779 ফটো উপলব্ধ	537 নাম : বিন্মি কৰ্মকাৰ পিতাৰ নাম: শ্যামল কৰ্মকাৰ ঘৰ নং : ১৯৭ বয়স : 35 লিঙ্গ : মহিলা	KLM2395780 ফটো উপলব্ধ
S2 538 নাম : কৰুণা কৰ্মকাৰ প্ৰধান স্বামীৰ নাম: গৌতম কৰ্মকাৰ ঘৰ নং : ১৯৭ বয়স : 30 লিঙ্গ : মহিলা	KLM0089326 ফটো উপলব্ধ	#2 539 নাম : সাজু কৰ্মকাৰ পিতাৰ নাম: লাটে ৰাম কৰ্মকাৰ ঘৰ নং : 19 বয়স : 29 লিঙ্গ : পুৰুষ	KLM0089458 ফটো উপলব্ধ	540 নাম : ৰূপম কৰ্মকাৰ পিতাৰ নাম: ৰাম কৰ্মকাৰ ঘৰ নং : 197 B বয়স : 27 লিঙ্গ : পুৰুষ	KLM0184903 ফটো উপলব্ধ



541 নাম : বিজিত ছেত্ৰী পিতাৰ নাম: ধেবাজবীৰ ঘৰ নং : ১৯৭ক বয়স : 55 লিঙ্গ : পুৰুষ	KLM0001377 ফটো উপলব্ধ	542 নাম : বিমলা কৰ্মকাৰ পিতাৰ নাম: শ্যামল ঘৰ নং : ১৯৭খ বয়স : 48 লিঙ্গ : পুৰুষ	KLM0001378 ফটো উপলব্ধ	543 নাম : মোহন ছেত্ৰী পিতাৰ নাম: বীৰবাহাদুৰ ঘৰ নং : ১৯৮ বয়স : 62 লিঙ্গ : পুৰুষ	KLM0001380 ফটো উপলব্ধ
544 নাম : মনজ দত্তা স্বামীৰ নাম: ছেলেন দত্তা ঘৰ নং : ১৯৮ বয়স : 60 লিঙ্গ : মহিলা	KLM0089516 ফটো উপলব্ধ	545 নাম : আশা দেবী চেত্ৰী স্বামীৰ নাম: মোহন ঘৰ নং : ১৯৮ বয়স : 56 লিঙ্গ : মহিলা	KLM0001381 ফটো উপলব্ধ	546 নাম : সুমিত্ৰা বিশ্বাস স্বামীৰ নাম: বাদল বিশ্বাস ঘৰ নং : ১৯৮ বয়স : 52 লিঙ্গ : মহিলা	KLM0001389 ফটো উপলব্ধ
D 547 নাম : বাদল বিশ্বাস পিতাৰ নাম: প্ৰভাত ঘৰ নং : ১৯৮ বয়স : 50 লিঙ্গ : পুৰুষ	KLM0001383 ফটো উপলব্ধ	548 নাম : তাৰা বিশ্বাস স্বামীৰ নাম: বাবুল বিশ্বাস ঘৰ নং : ১৯৮ বয়স : 47 লিঙ্গ : মহিলা	KLM0001386 ফটো উপলব্ধ	549 নাম : বিষ্ণু বিশ্বাস পিতাৰ নাম: প্ৰভাত ঘৰ নং : ১৯৮ বয়স : 47 লিঙ্গ : পুৰুষ	KLM0001387 ফটো উপলব্ধ
550 নাম : বিশখা বিশ্বাস স্বামীৰ নাম: বিষ্ণু ঘৰ নং : ১৯৮ বয়স : 43 লিঙ্গ : মহিলা	KLM0001390 ফটো উপলব্ধ	551 নাম : অজয় বিশ্বাস পিতাৰ নাম: প্ৰভাত ঘৰ নং : ১৯৮ বয়স : 42 লিঙ্গ : পুৰুষ	KLM0001391 ফটো উপলব্ধ	552 নাম : টোটন দত্ত পিতাৰ নাম: শৈলেন্দ্ৰ দত্ত ঘৰ নং : ১৯৮ বয়স : 42 লিঙ্গ : পুৰুষ	KLM0089557 ফটো উপলব্ধ
553 নাম : বীতা বিশ্বাস স্বামীৰ নাম: অজয় ঘৰ নং : ১৯৮ বয়স : 40 লিঙ্গ : মহিলা	KLM0001392 ফটো উপলব্ধ	554 নাম : খোকন দত্ত পিতাৰ নাম: শৈলেন্দ্ৰ দত্ত ঘৰ নং : ১৯৮ বয়স : 40 লিঙ্গ : পুৰুষ	KLM0089565 ফটো উপলব্ধ	555 নাম : মনোজ ছেত্ৰী পিতাৰ নাম: মোহন ঘৰ নং : ১৯৮ বয়স : 39 লিঙ্গ : পুৰুষ	KLM0001393 ফটো উপলব্ধ
556 নাম : পূৰ্ণিমা দত্ত স্বামীৰ নাম: টোটন দত্ত ঘৰ নং : ১৯৮ বয়স : 38 লিঙ্গ : মহিলা	KLM0089615 ফটো উপলব্ধ	557 নাম : দীপা দত্তা স্বামীৰ নাম: খোকন দত্তা ঘৰ নং : ১৯৮ বয়স : 38 লিঙ্গ : মহিলা	KLM0089607 ফটো উপলব্ধ	558 নাম : ৰবি বিশ্বাস পিতাৰ নাম: বাবু বিশ্বাস ঘৰ নং : ১৯৮ বয়স : 36 লিঙ্গ : পুৰুষ	KLM0186932 ফটো উপলব্ধ
559 নাম : মনদীপ ছেত্ৰী পিতাৰ নাম: মোহন ছেত্ৰী ঘৰ নং : ১৯৮ বয়স : 35 লিঙ্গ : পুৰুষ	KLM0001395 ফটো উপলব্ধ	560 নাম : টিংকু বিসৱাস পিতাৰ নাম: বাবু বিসৱাস ঘৰ নং : ১৯৮ বয়স : 34 লিঙ্গ : পুৰুষ	KLM0089748 ফটো উপলব্ধ	561 নাম : পিংকু বিসৱাস পিতাৰ নাম: বাবু বিসৱাস ঘৰ নং : ১৯৮ বয়স : 32 লিঙ্গ : পুৰুষ	KLM0089797 ফটো উপলব্ধ
562 নাম : বিনা ছেত্ৰী স্বামীৰ নাম: মনজ ছেত্ৰী ঘৰ নং : ১৯৮ বয়স : 32 লিঙ্গ : মহিলা	KLM0001394 ফটো উপলব্ধ	563 নাম : ৰঞ্জন বিশ্বাস পিতাৰ নাম: বাদাল বিশ্বাস ঘৰ নং : ১৯৮ বয়স : 31 লিঙ্গ : পুৰুষ	KLM0001398 ফটো উপলব্ধ	564 নাম : বিন্দু বিশ্বাস পিতাৰ নাম: বাদল বিশ্বাস ঘৰ নং : ১৯৮ বয়স : 30 লিঙ্গ : মহিলা	KLM0001399 ফটো উপলব্ধ
565 নাম : সুমন বিসৱাস পিতাৰ নাম: বাহু বিসৱাস ঘৰ নং : ১৯৮ বয়স : 30 লিঙ্গ : পুৰুষ	KLM0089888 ফটো উপলব্ধ	566 নাম : সুবোল বিশ্বাস পিতাৰ নাম: বাবলু বিশ্বাস ঘৰ নং : ১৯৮ বয়স : 30 লিঙ্গ : পুৰুষ	KLM0089946 ফটো উপলব্ধ	567 নাম : আকাশ বিশ্বাস পিতাৰ নাম: বিষ্ণু বিশ্বাস ঘৰ নং : ১৯৮ বয়স : 26 লিঙ্গ : পুৰুষ	KLM0281121 ফটো উপলব্ধ
568 নাম : পূজা দত্ত পিতাৰ নাম: খোকন দত্ত ঘৰ নং : 198 বয়স : 24 লিঙ্গ : মহিলা	IZQ0086850 ফটো উপলব্ধ	569 নাম : উময় ছেত্ৰী স্বামীৰ নাম: মনদীপ ছেত্ৰী ঘৰ নং : 198 বয়স : 22 লিঙ্গ : মহিলা	IZQ0041632 ফটো উপলব্ধ	570 নাম : শেখৰ গিৰি পিতাৰ নাম: নন্দলাল ঘৰ নং : 198 ক বয়স : 50 লিঙ্গ : পুৰুষ	KLM0001384 ফটো উপলব্ধ



571 নাম : বীনা গিৰি স্বামীৰ নাম : শেখৰ ঘৰ নং : 198ক বয়স : 47 লিঙ্গ : মহিলা	KLM0001385 ফটো উপলব্ধ	572 নাম : পুনম গিৰি পিতাৰ নাম : শেখৰ গিৰি ঘৰ নং : 198ক বয়স : 25 লিঙ্গ : মহিলা	KLM0674424 ফটো উপলব্ধ	573 নাম : সুৰজ গিৰি পিতাৰ নাম : শেখৰ গিৰি ঘৰ নং : 198ক বয়স : 23 লিঙ্গ : পুৰুষ	KLM1153022 ফটো উপলব্ধ
574 নাম : ৰঞ্জন বিশ্বাস পিতাৰ নাম : বাদাল বিশ্বাস ঘৰ নং : 198 ক বয়স : 33 লিঙ্গ : পুৰুষ	KLM0001397 ফটো উপলব্ধ	575 নাম : মুলী গুপ্তা পিতাৰ নাম : দামাৰী গুপ্তা ঘৰ নং : 200 বয়স : 40 লিঙ্গ : পুৰুষ	KLM0001404 ফটো উপলব্ধ	576 নাম : অজয় তামাং পিতাৰ নাম : হাৰকা বাহাদুৰ তামাং ঘৰ নং : 200 বয়স : 36 লিঙ্গ : পুৰুষ	KLM0001406 ফটো উপলব্ধ
577 নাম : বিজয় তামাং পিতাৰ নাম : হৰকা বাহাদুৰ তামাং ঘৰ নং : 200 বয়স : 32 লিঙ্গ : পুৰুষ	KLM0001407 ফটো উপলব্ধ	578 নাম : ৰাধিকা টামাং স্বামীৰ নাম : বিজয় টামাং ঘৰ নং : 200 বয়স : 27 লিঙ্গ : মহিলা	KLM0284331 ফটো উপলব্ধ	579 নাম : মীনা গুপ্তা পিতাৰ নাম : মৰলী গুপ্তা ঘৰ নং : 200 বয়স : 20 লিঙ্গ : মহিলা	IZQ0158816 ফটো উপলব্ধ
580 নাম : কুমাৰ হাজোবাৰী পিতাৰ নাম : দানিয়েল ঘৰ নং : 202 বয়স : 39 লিঙ্গ : পুৰুষ	KLM0001409 ফটো উপলব্ধ	581 নাম : তপেন বসুমতাৰী পিতাৰ নাম : গালী ঘৰ নং : 211 বয়স : 73 লিঙ্গ : পুৰুষ	KLM0001413 ফটো উপলব্ধ	582 নাম : জামিনী বসুমতাৰী স্বামীৰ নাম : তপেন ঘৰ নং : 211 বয়স : 63 লিঙ্গ : মহিলা	KLM0001414 ফটো উপলব্ধ
# 583 নাম : বুবিলা বসুমতাৰী পিতাৰ নাম : তপেন বসুমতাৰী ঘৰ নং : 211 বয়স : 42 লিঙ্গ : মহিলা	KLM0359067 ফটো উপলব্ধ	584 নাম : মনোজ বসুমতাৰী পিতাৰ নাম : তপেন ঘৰ নং : 211 বয়স : 42 লিঙ্গ : পুৰুষ	KLM0001415 ফটো উপলব্ধ	585 নাম : চুনজতা বসুমতাৰী স্বামীৰ নাম : মনোজ বসুমতাৰী ঘৰ নং : 211 বয়স : 39 লিঙ্গ : মহিলা	KLM0001416 ফটো উপলব্ধ
586 নাম : জানো বসুমতাৰী পিতাৰ নাম : তপেন ঘৰ নং : 211 বয়স : 38 লিঙ্গ : পুৰুষ	KLM0001417 ফটো উপলব্ধ	587 নাম : বীনা বসুমতাৰী স্বামীৰ নাম : জনো বসুমতাৰী ঘৰ নং : 211 বয়স : 36 লিঙ্গ : মহিলা	KLM0001418 ফটো উপলব্ধ	588 নাম : প্ৰিয়া বসুমতাৰী পিতাৰ নাম : সুলটান বসুমতাৰী ঘৰ নং : 211 বয়স : 28 লিঙ্গ : মহিলা	KLM0359125 ফটো উপলব্ধ
589 নাম : দানিয়েল হাজোবাৰী পিতাৰ নাম : ফুলসিং ঘৰ নং : 220 বয়স : 72 লিঙ্গ : পুৰুষ	KLM0001420 ফটো উপলব্ধ	590 নাম : এৰিলা হাজোবাৰী পিতাৰ নাম : অনন্ত হাজোবাৰী ঘৰ নং : 220 বয়স : 23 লিঙ্গ : মহিলা	IZQ0154633 ফটো উপলব্ধ	591 নাম : আবিয়া হজৰৰী পিতাৰ নাম : অনন্ত হজৰৰী ঘৰ নং : 220 বয়স : 20 লিঙ্গ : পুৰুষ	IZQ0154542 ফটো উপলব্ধ
592 নাম : সমৰসিং নাৰ্জাৰী পিতাৰ নাম : তাৰামন ঘৰ নং : 222 বয়স : 68 লিঙ্গ : পুৰুষ	KLM0001423 ফটো উপলব্ধ	593 নাম : বদহৰ বসুমতাৰী পিতাৰ নাম : বাৰুৰাম ঘৰ নং : 222 বয়স : 67 লিঙ্গ : পুৰুষ	KLM0001425 ফটো উপলব্ধ	594 নাম : নইনী নাৰ্জাৰী স্বামীৰ নাম : বৃধবাৰ ঘৰ নং : 222 বয়স : 64 লিঙ্গ : মহিলা	KLM0001426 ফটো উপলব্ধ
595 নাম : ঔৰাছী বসুমতাৰী স্বামীৰ নাম : ভদ্ৰেশ্বৰ বসুমতাৰী ঘৰ নং : 222 বয়স : 58 লিঙ্গ : মহিলা	KLM0001427 ফটো উপলব্ধ	596 নাম : ভোন্ধেশ্বৰ বসুমতাৰী পিতাৰ নাম : বিনোদ বসুমতাৰী ঘৰ নং : 222 বয়স : 58 লিঙ্গ : পুৰুষ	KLM0001428 ফটো উপলব্ধ	597 নাম : বিনেন বডো পিতাৰ নাম : ৰূপেন বডো ঘৰ নং : 222 বয়স : 58 লিঙ্গ : পুৰুষ	KLM0185272 ফটো উপলব্ধ
598 নাম : সোহেল বোৰো পিতাৰ নাম : মঙ্গল সিং নাৰ্জাৰী ঘৰ নং : 222 বয়স : 50 লিঙ্গ : মহিলা	KLM0361238 ফটো উপলব্ধ	599 নাম : বালী বসুমতাৰী পিতাৰ নাম : জাহিনা বসুমতাৰী ঘৰ নং : 222 বয়স : 46 লিঙ্গ : পুৰুষ	KLM0001429 ফটো উপলব্ধ	600 নাম : বিনমা বসুমতাৰী স্বামীৰ নাম : ৰত্নেশ্বৰ বসুমতাৰী ঘৰ নং : 222 বয়স : 41 লিঙ্গ : মহিলা	KLM0001434 ফটো উপলব্ধ



601 নাম : জতিন বসুমতাৰী পিতাৰ নাম: ভদ্রেশ্বৰ বসুমতাৰী ঘৰ নং : ২২২ বয়স : 41 লিঙ্গ : পুৰুষ	KLM0001433 ফটো উপলব্ধ	602 নাম : প্রকাশ বসুমতাৰী পিতাৰ নাম: বুধবাৰ ঘৰ নং : ২২২ বয়স : 40 লিঙ্গ : পুৰুষ	KLM0001431 ফটো উপলব্ধ	603 নাম : প্রতিক বসুমতাৰী পিতাৰ নাম: ভদ্রেশ্বৰ বসুমতাৰী ঘৰ নং : ২২২ বয়স : 39 লিঙ্গ : পুৰুষ	KLM0001437 ফটো উপলব্ধ
604 নাম : নিৰমালা বসুমতাৰী স্বামীৰ নাম: যতিন বসুমতাৰী ঘৰ নং : ২২২ বয়স : 38 লিঙ্গ : মহিলা	KLM0001436 ফটো উপলব্ধ	605 নাম : বালা বসুমতাৰী পিতাৰ নাম: বুধবাৰ ঘৰ নং : ২২২ বয়স : 38 লিঙ্গ : পুৰুষ	KLM0001440 ফটো উপলব্ধ	606 নাম : এসথার বসুমতাৰি পিতাৰ নাম: বালি বসুমতাৰি ঘৰ নং : ২২২ বয়স : 33 লিঙ্গ : মহিলা	KLM0001441 ফটো উপলব্ধ
607 নাম : বতেশ্বৰ বসুমতাৰী পিতাৰ নাম: ভদ্রেশ্বৰ বসুমতাৰী ঘৰ নং : ২২২ বয়স : 30 লিঙ্গ : পুৰুষ	KLM0001442 ফটো উপলব্ধ	608 নাম : বাধিকা বসুমতাৰি স্বামীৰ নাম: প্রতীক বসুমতাৰি ঘৰ নং : ২২২ বয়স : 29 লিঙ্গ : মহিলা	KLM0581512 ফটো উপলব্ধ	609 নাম : আণেকা বসুমতাৰী পিতাৰ নাম: বানেন বসুমতাৰী ঘৰ নং : 222 বয়স : 24 লিঙ্গ : মহিলা	IZQ0108431 ফটো উপলব্ধ
610 নাম : দম্পৰংগ বসুমতাৰী পিতাৰ নাম: জোতিন বসুমতাৰী ঘৰ নং : 222 বয়স : 23 লিঙ্গ : পুৰুষ	KLM5301064 ফটো উপলব্ধ	611 নাম : সোনদান বসুমতাৰী পিতাৰ নাম: বালি বসুমতাৰী ঘৰ নং : 222 বয়স : 19 লিঙ্গ : পুৰুষ	IZQ0108357 ফটো উপলব্ধ	612 নাম : বৰা নাৰ্জাৰী স্বামীৰ নাম: সুৰতসিং ঘৰ নং : ২২৩ বয়স : 68 লিঙ্গ : মহিলা	KLM0001443 ফটো উপলব্ধ
613 নাম : বঙ্গন নাৰ্জাৰী পিতাৰ নাম: সুৰতসিং ঘৰ নং : ২২৩ বয়স : 39 লিঙ্গ : পুৰুষ	KLM0001444 ফটো উপলব্ধ	614 নাম : হেলেনা নাৰ্জাৰী স্বামীৰ নাম: বাজেন বসুমতাৰী ঘৰ নং : ২২৩ বয়স : 38 লিঙ্গ : মহিলা	KLM2238406 ফটো উপলব্ধ	615 নাম : কৃত নাৰ্জাৰী পিতাৰ নাম: সুৰতসিং ঘৰ নং : ২২৩ বয়স : 37 লিঙ্গ : পুৰুষ	KLM0001445 ফটো উপলব্ধ
616 নাম : অংজিকা নাৰ্জাৰী পিতাৰ নাম: বঙ্গন নাৰ্জাৰী ঘৰ নং : 223 বয়স : 19 লিঙ্গ : মহিলা	IZQ0127134 ফটো উপলব্ধ	617 নাম : যোগেশ নাৰ্জাৰী পিতাৰ নাম: গৌদাল ঘৰ নং : ২২৪ বয়স : 62 লিঙ্গ : পুৰুষ	KLM0001447 ফটো উপলব্ধ	618 নাম : নাভী নাৰ্জাৰী স্বামীৰ নাম: যোগেশ ঘৰ নং : ২২৪ বয়স : 60 লিঙ্গ : মহিলা	KLM0001448 ফটো উপলব্ধ
619 নাম : বাজেন নাৰ্জাৰী পিতাৰ নাম: যোগেশ নাৰ্জাৰী ঘৰ নং : ২২৪ বয়স : 42 লিঙ্গ : পুৰুষ	KLM0001449 ফটো উপলব্ধ	620 নাম : নোবিন নাৰ্জাৰী পিতাৰ নাম: যোগেশ ঘৰ নং : ২২৪ বয়স : 39 লিঙ্গ : পুৰুষ	KLM0001450 ফটো উপলব্ধ	621 নাম : দিপালী নাৰ্জাৰী পিতাৰ নাম: বাজেন নাৰ্জাৰী ঘৰ নং : 224 বয়স : 19 লিঙ্গ : মহিলা	IZQ0119230 ফটো উপলব্ধ
# 622 নাম : মীঠ বৰ্মন স্বামীৰ নাম: বিনোদ ঘৰ নং : 61 বয়স : 36 লিঙ্গ : মহিলা	KLM0001452 ফটো উপলব্ধ	623 নাম : লংকেশ্বৰ বসুমতাৰী পিতাৰ নাম: মঙ্গল সিং ঘৰ নং : ২২৫ক বয়স : 46 লিঙ্গ : পুৰুষ	KLM0001453 ফটো উপলব্ধ	624 নাম : গাৰ্গী বসুমতাৰী স্বামীৰ নাম: লংকেশ্বৰ ঘৰ নং : ২২৫ক বয়স : 44 লিঙ্গ : মহিলা	KLM0001454 ফটো উপলব্ধ
625 নাম : ডেমাছ বসুমতাৰী পিতাৰ নাম: নগেন ঘৰ নং : ২২৭ বয়স : 47 লিঙ্গ : পুৰুষ	KLM0001455 ফটো উপলব্ধ	626 নাম : সুবেলা বসুমতাৰী স্বামীৰ নাম: ডেমাছ ঘৰ নং : ২২৭ বয়স : 41 লিঙ্গ : মহিলা	KLM0001456 ফটো উপলব্ধ	627 নাম : বুলেন্দ্র নাৰ্জাৰী পিতাৰ নাম: খাদে ঘৰ নং : ২২৮ বয়স : 71 লিঙ্গ : পুৰুষ	KLM0001457 ফটো উপলব্ধ
628 নাম : সম্বাৰী নাৰ্জাৰী স্বামীৰ নাম: বুলেন্দ্র ঘৰ নং : ২২৮ বয়স : 66 লিঙ্গ : মহিলা	KLM0001458 ফটো উপলব্ধ	629 নাম : সৌকলা নাৰ্জাৰী পিতাৰ নাম: বুলেন্দ্র ঘৰ নং : ২২৮ বয়স : 42 লিঙ্গ : পুৰুষ	KLM0001459 ফটো উপলব্ধ	630 নাম : বুলেট নাৰ্জাৰী পিতাৰ নাম: বুলেন্দ্র ঘৰ নং : ২২৮ বয়স : 39 লিঙ্গ : পুৰুষ	KLM0001460 ফটো উপলব্ধ



631 নাম : মীনা নাৰ্জাৰি স্বামীৰ নাম : পোদোল নাৰ্জাৰি ঘৰ নং : 228 বয়স : 38 লিঙ্গ : মহিলা	KLM1279181 ফটো উপলব্ধ	632 নাম : দয়মী নাৰ্জাৰি স্বামীৰ নাম : বুলেট নাৰ্জাৰি ঘৰ নং : 228 বয়স : 37 লিঙ্গ : মহিলা	KLM0644906 ফটো উপলব্ধ	633 নাম : ৰোহিত নাৰ্জাৰি পিতাৰ নাম : বুলেট নাৰ্জাৰি ঘৰ নং : 228 বয়স : 19 লিঙ্গ : পুৰুষ	IZQ0154641 ফটো উপলব্ধ
634 নাম : বালে বসুমতাৰী পিতাৰ নাম : মনিন্দ্র ঘৰ নং : 228 বয়স : 45 লিঙ্গ : পুৰুষ	KLM0001461 ফটো উপলব্ধ	635 নাম : থানেশ্বৰ বসুমতাৰী পিতাৰ নাম : লাওনী ঘৰ নং : 230 বয়স : 69 লিঙ্গ : পুৰুষ	KLM0001463 ফটো উপলব্ধ	636 নাম : বিলেৰানী বসুমতাৰী স্বামীৰ নাম : থানেশ্বৰ ঘৰ নং : 230 বয়স : 60 লিঙ্গ : মহিলা	KLM0001464 ফটো উপলব্ধ
637 নাম : লুব বসুমতাৰী পিতাৰ নাম : থানেশ্বৰ ঘৰ নং : 230 বয়স : 47 লিঙ্গ : পুৰুষ	KLM0001465 ফটো উপলব্ধ	638 নাম : অথোপ বসুমতাৰী স্বামীৰ নাম : লুব ঘৰ নং : 230 বয়স : 42 লিঙ্গ : মহিলা	KLM0001466 ফটো উপলব্ধ	639 নাম : হেমসন নাৰ্জাৰি পিতাৰ নাম : কগেন নাৰ্জাৰি ঘৰ নং : 231 বয়স : 32 লিঙ্গ : পুৰুষ	IZQ0103135 ফটো উপলব্ধ
640 নাম : মাগী বসুমতাৰী স্বামীৰ নাম : মনিন্দ্র ঘৰ নং : 232 বয়স : 47 লিঙ্গ : মহিলা	KLM0001468 ফটো উপলব্ধ	641 নাম : বিসোৰ বসুমতাৰী পিতাৰ নাম : মনিন্দ্র বসুমতাৰী ঘৰ নং : 232 বয়স : 45 লিঙ্গ : পুৰুষ	KLM1111400 ফটো উপলব্ধ	642 নাম : বিজয় বসুমতাৰী পিতাৰ নাম : মনিন্দ্র ঘৰ নং : 232 বয়স : 38 লিঙ্গ : পুৰুষ	KLM0001470 ফটো উপলব্ধ
643 নাম : শ্বন্দন বসুমতাৰী পিতাৰ নাম : কালীৰাম বসুমতাৰী ঘৰ নং : 232 বয়স : 25 লিঙ্গ : পুৰুষ	KLM0581538 ফটো উপলব্ধ	644 নাম : স্থিতি বসুমতাৰী পিতাৰ নাম : কালীৰাম বসুমতাৰী ঘৰ নং : 232 বয়স : 20 লিঙ্গ : পুৰুষ	IZQ0074617 ফটো উপলব্ধ	645 নাম : লাবন্য বসুমতাৰী স্বামীৰ নাম : কালীৰাম ঘৰ নং : 232 বয়স : 48 লিঙ্গ : মহিলা	KLM0001472 ফটো উপলব্ধ
646 নাম : কালীৰাম বসুমতাৰী পিতাৰ নাম : মনিন্দ্র ঘৰ নং : 232 বয়স : 48 লিঙ্গ : পুৰুষ	KLM0001471 ফটো উপলব্ধ	647 নাম : নিতেম বসুমতাৰী পিতাৰ নাম : সুৰেন ঘৰ নং : 233 বয়স : 50 লিঙ্গ : পুৰুষ	KLM0001474 ফটো উপলব্ধ	648 নাম : প্ৰভাত বসুমতাৰী পিতাৰ নাম : সুৰেন ঘৰ নং : 233 বয়স : 47 লিঙ্গ : পুৰুষ	KLM0001475 ফটো উপলব্ধ
649 নাম : কামালী বসুমতাৰী স্বামীৰ নাম : সিমনি বসুমতাৰী ঘৰ নং : 233 বয়স : 46 লিঙ্গ : মহিলা	KLM2482997 ফটো উপলব্ধ	650 নাম : সুনিতা বসুমতাৰী স্বামীৰ নাম : প্ৰভাত ঘৰ নং : 233 বয়স : 42 লিঙ্গ : মহিলা	KLM0001476 ফটো উপলব্ধ	651 নাম : আৰ্ণিকা বসুমতাৰী পিতাৰ নাম : ফোলীন বসুমতাৰী ঘৰ নং : 233 বয়স : 21 লিঙ্গ : মহিলা	IZQ0171447 ফটো উপলব্ধ
652 নাম : পলেন বসুমতাৰী পিতাৰ নাম : সুৰেন ঘৰ নং : 233 বয়স : 48 লিঙ্গ : পুৰুষ	KLM0001477 ফটো উপলব্ধ	653 নাম : হেমা বসুমতাৰী স্বামীৰ নাম : পলেন ঘৰ নং : 233 বয়স : 41 লিঙ্গ : মহিলা	KLM0001478 ফটো উপলব্ধ	654 নাম : বিমল বসুমতাৰী পিতাৰ নাম : সুৰেন ঘৰ নং : 238 বয়স : 55 লিঙ্গ : পুৰুষ	KLM0001480 ফটো উপলব্ধ
655 নাম : অস্তমী বসুমতাৰী পিতাৰ নাম : বিমল বসুমতাৰী ঘৰ নং : 238 বয়স : 33 লিঙ্গ : পুৰুষ	KLM0366286 ফটো উপলব্ধ	656 নাম : মেৰিলা বসুমতাৰী স্বামীৰ নাম : সুসিল বসুমতাৰী ঘৰ নং : 238 বয়স : 30 লিঙ্গ : মহিলা	KLM0366369 ফটো উপলব্ধ	657 নাম : কল্পনা নাৰ্জাৰি পিতাৰ নাম : যোগেশ নাৰ্জাৰি ঘৰ নং : 238 বয়স : 28 লিঙ্গ : মহিলা	KLM0366435 ফটো উপলব্ধ
658 নাম : মিলিনা বসুমতাৰী স্বামীৰ নাম : বিমল বসুমতাৰী ঘৰ নং : 238 বয়স : 28 লিঙ্গ : মহিলা	KLM0366377 ফটো উপলব্ধ	659 নাম : ৰেনখা বসুমতাৰী পিতাৰ নাম : অস্তমী বসুমতাৰী ঘৰ নং : 238 বয়স : 27 লিঙ্গ : মহিলা	KLM0366518 ফটো উপলব্ধ	660 নাম : ৰাজা নাৰ্জাৰি পিতাৰ নাম : ৰোসেল নাৰ্জাৰি ঘৰ নং : 234 বয়স : 25 লিঙ্গ : পুৰুষ	KLM5299987 ফটো উপলব্ধ



661 নাম : সাগৰ নাৰ্জাৰী পিতাৰ নাম: লালা নাৰ্জাৰী ঘৰ নং : 234 বয়স : 22 লিঙ্গ : পুৰুষ	IZQ0170852 ফটো উপলব্ধ	662 নাম : সদীৰ নাৰ্জাৰী পিতাৰ নাম: কান্টেশ্বৰ নাৰ্জাৰী ঘৰ নং : 238খ বয়স : 45 লিঙ্গ : পুৰুষ	KLM0110759 ফটো উপলব্ধ	663 নাম : এনস নাৰ্জাৰী পিতাৰ নাম: কান্টেশ্বৰ নাৰ্জাৰী ঘৰ নং : 234খ (part no 2) বয়স : 40 লিঙ্গ : পুৰুষ	KLM0428060 ফটো উপলব্ধ
664 নাম : মনদিবা মহাহাৰী নাৰ্জাৰী পিতাৰ নাম: কান্টেশ্বৰ নাৰ্জাৰী ঘৰ নং : 234 খ (part no 2) বয়স : 32 লিঙ্গ : মহিলা	KLM0428052 ফটো উপলব্ধ	665 নাম : ফৈ.ৰাউ নাৰ্জাৰী পিতাৰ নাম: লালা নাৰ্জাৰী ঘৰ নং : 238 গ বয়স : 23 লিঙ্গ : পুৰুষ	KLM1143825 ফটো উপলব্ধ	666 নাম : অশোক নাৰ্জাৰী পিতাৰ নাম: দীপক ঘৰ নং : 234 ঘ বয়স : 22 লিঙ্গ : পুৰুষ	IZQ0070656 ফটো উপলব্ধ
667 নাম : কান্টেশ্বৰ নাৰ্জাৰী পিতাৰ নাম: লোভাৰাম ঘৰ নং : 238খ বয়স : 71 লিঙ্গ : পুৰুষ	KLM0001482 ফটো উপলব্ধ	668 নাম : জাহ্নবী নাৰ্জাৰী স্বামীৰ নাম: কান্টেশ্বৰ ঘৰ নং : 238খ বয়স : 65 লিঙ্গ : মহিলা	KLM0001483 ফটো উপলব্ধ	669 নাম : লালা নাৰ্জাৰী পিতাৰ নাম: কান্টেশ্বৰ ঘৰ নং : 234 বয়স : 52 লিঙ্গ : পুৰুষ	KLM0001489 ফটো উপলব্ধ
670 নাম : দীপক নাৰ্জাৰী পিতাৰ নাম: কান্টেশ্বৰ ঘৰ নং : 238ঘ বয়স : 50 লিঙ্গ : পুৰুষ	KLM0001491 ফটো উপলব্ধ	671 নাম : হংলৈ নাৰ্জাৰী স্বামীৰ নাম: লালা ঘৰ নং : 238গ বয়স : 49 লিঙ্গ : মহিলা	KLM0001490 ফটো উপলব্ধ	672 নাম : চাওখলী নাৰ্জাৰী স্বামীৰ নাম: শ্ৰীদিপ নাৰ্জাৰী ঘৰ নং : 238খ বয়স : 47 লিঙ্গ : মহিলা	KLM0001486 ফটো উপলব্ধ
673 নাম : ছুচেন নাৰ্জাৰী পিতাৰ নাম: কান্টেশ্বৰ ঘৰ নং : 238খ বয়স : 39 লিঙ্গ : পুৰুষ	KLM0001488 ফটো উপলব্ধ	674 নাম : মাথেছ বসুমতাৰী পিতাৰ নাম: মঙ্গলসিং ঘৰ নং : 235 বয়স : 60 লিঙ্গ : পুৰুষ	KLM0001492 ফটো উপলব্ধ	675 নাম : বিসৰী বসুমতাৰী স্বামীৰ নাম: মিহীশ্বেল বসুমতাৰী ঘৰ নং : 235 বয়স : 55 লিঙ্গ : মহিলা	KLM011146 ফটো উপলব্ধ
676 নাম : মিনিশ্বৰ বসুমতাৰী পিতাৰ নাম: মাগৌৰ বসুমতাৰী ঘৰ নং : 235 বয়স : 55 লিঙ্গ : পুৰুষ	KLM011138 ফটো উপলব্ধ	677 নাম : বাকেশ্ব বসুমতাৰী পিতাৰ নাম: মাথেশ্ব বসুমতাৰী ঘৰ নং : 235 বয়স : 42 লিঙ্গ : পুৰুষ	KLM0001495 ফটো উপলব্ধ	678 নাম : সাওকী নাৰ্জাৰী স্বামীৰ নাম: সাদিভ নাৰ্জাৰী ঘৰ নং : 235 বয়স : 40 লিঙ্গ : মহিলা	KLM011187 ফটো উপলব্ধ
679 নাম : কান্ধী বসুমতাৰী স্বামীৰ নাম: বাথেশ্ব বসুমতাৰী ঘৰ নং : 235 বয়স : 38 লিঙ্গ : মহিলা	KLM0001494 ফটো উপলব্ধ	680 নাম : মাৰ্কুশ বসুমতাৰী অন্যান্য: মহেশ্বৰ বসুমতাৰী ঘৰ নং : 235 বয়স : 37 লিঙ্গ : পুৰুষ	IZQ0056010 ফটো উপলব্ধ	681 নাম : টিন বসুমতাৰী পিতাৰ নাম: মিহীশ্বেল বসুমতাৰী ঘৰ নং : 235 বয়স : 36 লিঙ্গ : মহিলা	KLM011229 ফটো উপলব্ধ
682 নাম : ইন্দিবা বসুমতাৰী পিতাৰ নাম: মাটীয়াছ বসুমতাৰী ঘৰ নং : 235 বয়স : 32 লিঙ্গ : মহিলা	KLM011328 ফটো উপলব্ধ	683 নাম : অনিমা বসুমতাৰী পিতাৰ নাম: মিহীশ্বৰ বসুমতাৰী ঘৰ নং : 235 বয়স : 30 লিঙ্গ : মহিলা	KLM011336 ফটো উপলব্ধ	684 নাম : বিনোৰাস বসুমতাৰী পিতাৰ নাম: মেথিয়াছ বসুমতাৰী ঘৰ নং : 235 বয়স : 29 লিঙ্গ : পুৰুষ	KLM011427 ফটো উপলব্ধ
685 নাম : বিনাশ বসুমতাৰী পিতাৰ নাম: মাটেশ্ব বসুমতাৰী ঘৰ নং : 235 বয়স : 27 লিঙ্গ : পুৰুষ	KLM0293621 ফটো উপলব্ধ	686 নাম : বোন্দিশ্বৰ বসুমতাৰী পিতাৰ নাম: মহেশ্বৰ বসুমতাৰী ঘৰ নং : 235 বয়স : 26 লিঙ্গ : পুৰুষ	KLM5294228 ফটো উপলব্ধ	687 নাম : বোন্দিশ্বৰ বসুমতাৰী পিতাৰ নাম: মহেশ্বৰ বসুমতাৰী ঘৰ নং : 235 বয়স : 25 লিঙ্গ : পুৰুষ	IZQ0045898 ফটো উপলব্ধ
688 নাম : লিশা বসুমতাৰী স্বামীৰ নাম: বিনোৰাস বসুমতাৰী ঘৰ নং : 235 বয়স : 23 লিঙ্গ : মহিলা	KLM5293667 ফটো উপলব্ধ	689 নাম : নবীন বসুমতাৰী অন্যান্য: মহেশ্বৰ বসুমতাৰী ঘৰ নং : 235 বয়স : 20 লিঙ্গ : পুৰুষ	IZQ0094425 ফটো উপলব্ধ	690 নাম : নবীন বসুমতাৰী পিতাৰ নাম: মাৰ্কুশ ঘৰ নং : 235 বয়স : 19 লিঙ্গ : পুৰুষ	IZQ0102418 ফটো উপলব্ধ



691 নাম : কনিকা বৰ্গয়াৰী স্বামীৰ নাম: গোবিন্দ ঘৰ নং : ২৩৬ বয়স : 66 লিঙ্গ : মহিলা	KLM0001497 ফটো উপলব্ধ	692 নাম : সীমা বসুমতাৰী পিতাৰ নাম: গোবিন্দ ঘৰ নং : ২৩৬ বয়স : 47 লিঙ্গ : মহিলা	KLM0001498 ফটো উপলব্ধ	693 নাম : নিৰমা নাৰ্জাৰী স্বামীৰ নাম: পুন মহাহাৰী ঘৰ নং : ২৩৬ বয়স : 39 লিঙ্গ : মহিলা	KLM0001500 ফটো উপলব্ধ
694 নাম : নিৰন বৰ্গয়াৰী পিতাৰ নাম: গবিন্দ বসুমতাৰী ঘৰ নং : ২৩৬ বয়স : 35 লিঙ্গ : পুৰুষ	KLM0111559 ফটো উপলব্ধ	695 নাম : বংগীলা বৰ্গয়াৰী স্বামীৰ নাম: নিৰোন বসুমতাৰী ঘৰ নং : ২৩৬ বয়স : 34 লিঙ্গ : মহিলা	KLM0111666 ফটো উপলব্ধ	696 নাম : বিৰন বৰ্গয়াৰী পিতাৰ নাম: গবিন্দ বসুমতাৰী ঘৰ নং : ২৩৬ বয়স : 32 লিঙ্গ : পুৰুষ	KLM0111617 ফটো উপলব্ধ
697 নাম : হীৰা মুছাহাৰী স্বামীৰ নাম: প্ৰকাশ মুছাহাৰী ঘৰ নং : ২৩৬ বয়স : 28 লিঙ্গ : মহিলা	KLM0111716 ফটো উপলব্ধ	698 নাম : সাইথৰাজ বৰ্গয়াৰী পিতাৰ নাম: গোবিন্দ বসুমতাৰী ঘৰ নং : ২৩৬ বয়স : 27 লিঙ্গ : পুৰুষ	KLM0111807 ফটো উপলব্ধ	699 নাম : নসেনী বসুমতাৰী স্বামীৰ নাম: বীৰন বৰ্গয়াৰী ঘৰ নং : 236 বয়স : 27 লিঙ্গ : মহিলা	IZQ0031971 ফটো উপলব্ধ
700 নাম : এন্টনি বসুমতাৰী পিতাৰ নাম: গৌতম বসুমতাৰী ঘৰ নং : 236 বয়স : 27 লিঙ্গ : পুৰুষ	KLM0175455 ফটো উপলব্ধ	701 নাম : লেখাশ্ৰী নাৰ্জাৰী স্বামীৰ নাম: বলেন্দ্ৰ ঘৰ নং : ২৩৭ বয়স : 57 লিঙ্গ : মহিলা	KLM0001502 ফটো উপলব্ধ	702 নাম : বনজিমা নাৰ্জাৰী স্বামীৰ নাম: বলেন্দ্ৰ নাৰ্জাৰী ঘৰ নং : ২৩৭ বয়স : 30 লিঙ্গ : মহিলা	KLM0112078 ফটো উপলব্ধ
703 নাম : প্ৰনিসান নাৰ্জাৰী পিতাৰ নাম: বলেন্দ্ৰ নাৰ্জাৰী ঘৰ নং : ২৩৭ বয়স : 25 লিঙ্গ : পুৰুষ	KLM0112268 ফটো উপলব্ধ	704 নাম : বিষ্ণু নাৰ্জাৰী পিতাৰ নাম: শৰত সিং নাৰ্জাৰী ঘৰ নং : ২৩৮ বয়স : 28 লিঙ্গ : পুৰুষ	KLM0184952 ফটো উপলব্ধ	705 নাম : পদল নাৰ্জাৰী পিতাৰ নাম: সুৰত সিং নাৰ্জাৰী ঘৰ নং : ২৩৮ক বয়স : 44 লিঙ্গ : পুৰুষ	KLM0001503 ফটো উপলব্ধ
706 নাম : মঞ্জু নাৰ্জাৰী স্বামীৰ নাম: পদল ঘৰ নং : ২৩৮ক বয়স : 39 লিঙ্গ : মহিলা	KLM0001504 ফটো উপলব্ধ	707 নাম : চুতি নাৰ্জাৰী স্বামীৰ নাম: মাউৰীয়া ঘৰ নং : ২৩৯ বয়স : 71 লিঙ্গ : মহিলা	KLM0001505 ফটো উপলব্ধ	708 নাম : বিনয় বসুমতাৰী পিতাৰ নাম: অনঠাই ঘৰ নং : ২৪২ বয়স : 60 লিঙ্গ : পুৰুষ	KLM0001508 ফটো উপলব্ধ
709 নাম : হিমালী বসুমতাৰী স্বামীৰ নাম: বিনয় ঘৰ নং : 242 বয়স : 58 লিঙ্গ : মহিলা	KLM0001509 ফটো উপলব্ধ	710 নাম : দয়ামী বসুমতাৰী স্বামীৰ নাম: বিনয় ঘৰ নং : 242 বয়স : 37 লিঙ্গ : মহিলা	KLM0001510 ফটো উপলব্ধ	711 নাম : মুসি বসুমতাৰী পিতাৰ নাম: বিনয় বসুমতাৰী ঘৰ নং : ২৪২ বয়স : 28 লিঙ্গ : পুৰুষ	KLM0370247 ফটো উপলব্ধ
712 নাম : খংকসন বসুমতাৰী পিতাৰ নাম: ববিন বসুমতাৰী ঘৰ নং : 242 বয়স : 23 লিঙ্গ : পুৰুষ	IZQ0077768 ফটো উপলব্ধ	713 নাম : সুপলা নাৰ্জাৰী স্বামীৰ নাম: পাউলুছ ঘৰ নং : ২৪৩ বয়স : 41 লিঙ্গ : মহিলা	KLM0001511 ফটো উপলব্ধ	714 নাম : হেমন্ত নাৰ্জাৰী পিতাৰ নাম: লুকাশ নাৰ্জাৰী ঘৰ নং : ২৪৩ বয়স : 34 লিঙ্গ : পুৰুষ	KLM0370338 ফটো উপলব্ধ
715 নাম : কান্তেশ্বৰী নাৰ্জাৰী স্বামীৰ নাম: লিবিয়ন ঘৰ নং : ২৪৩ক বয়স : 71 লিঙ্গ : মহিলা	KLM0001512 ফটো উপলব্ধ	716 নাম : জয়ন্তী নাৰ্জাৰী স্বামীৰ নাম: লুকাছ ঘৰ নং : ২৪৩খ বয়স : 52 লিঙ্গ : মহিলা	KLM0001515 ফটো উপলব্ধ	717 নাম : পাউলুছ নাৰ্জাৰী পিতাৰ নাম: লিবিয়ন ঘৰ নং : ২৪৩গ বয়স : 44 লিঙ্গ : পুৰুষ	KLM0001516 ফটো উপলব্ধ
718 নাম : লুইছ নাৰ্জাৰী পিতাৰ নাম: লিবিয়ন ঘৰ নং : ২৪৩ক বয়স : 44 লিঙ্গ : পুৰুষ	KLM0001513 ফটো উপলব্ধ	719 নাম : জাম্বি নাৰ্জাৰী স্বামীৰ নাম: লুইছ ঘৰ নং : ২৪৩ক বয়স : 41 লিঙ্গ : মহিলা	KLM0001514 ফটো উপলব্ধ	720 নাম : পূৰ্ণ দেমাৰী পিতাৰ নাম: ভবেন ঘৰ নং : ২৪৫ বয়স : 46 লিঙ্গ : পুৰুষ	KLM0001519 ফটো উপলব্ধ



721 নাম : শৰ্মিলা দেৱাৰী স্বামীৰ নাম : ঘৰ নং : ২৪৫ বয়স : 41 লিঙ্গ : মহিলা	KLM0001520 ফটো উপলব্ধ	722 নাম : নবীন বসুমতাৰী পিতাৰ নাম : মকুশ বসুমতাৰী ঘৰ নং : 246 বয়স : 19 লিঙ্গ : পুৰুষ	IZQ0102426 ফটো উপলব্ধ	723 নাম : প্ৰিন্সএসন বসুমতাৰী পিতাৰ নাম : ৰবিন বসুমতাৰী ঘৰ নং : 246 বয়স : 19 লিঙ্গ : পুৰুষ	IZQ0105817 ফটো উপলব্ধ
724 নাম : ৰবিন বসুমতাৰী পিতাৰ নাম : এজেন ঘৰ নং : ২৪৬ক বয়স : 46 লিঙ্গ : পুৰুষ	KLM0001521 ফটো উপলব্ধ	725 নাম : ৰস্তা বসুমতাৰী স্বামীৰ নাম : ৰবিন ঘৰ নং : ২৪৬ক বয়স : 41 লিঙ্গ : মহিলা	KLM0001522 ফটো উপলব্ধ	726 নাম : কোলেন নৱজাৰী পিতাৰ নাম : কাথ্ৰা ঘৰ নং : ২৪৭ বয়স : 73 লিঙ্গ : পুৰুষ	KLM0001523 ফটো উপলব্ধ
727 নাম : সন্তোলাী নাৰ্জাৰী স্বামীৰ নাম : কলেন ঘৰ নং : ২৪৭ বয়স : 70 লিঙ্গ : মহিলা	KLM0001524 ফটো উপলব্ধ	728 নাম : এৰিয়োন নাৰ্জাৰী পিতাৰ নাম : কোলেন নাৰ্জাৰী ঘৰ নং : 247 বয়স : 52 লিঙ্গ : পুৰুষ	IZQ0103143 ফটো উপলব্ধ	729 নাম : ৰিজিন নাৰ্জাৰী পিতাৰ নাম : কলেন ঘৰ নং : ২৪৭ বয়স : 39 লিঙ্গ : মহিলা	KLM0001528 ফটো উপলব্ধ
730 নাম : জেৰোড নৱজাৰী পিতাৰ নাম : কলেন নাৰ্জাৰী ঘৰ নং : ২৪৭ বয়স : 36 লিঙ্গ : পুৰুষ	KLM0001526 ফটো উপলব্ধ	731 নাম : বেণকা নাৰ্জাৰী স্বামীৰ নাম : জিৰেদ নাৰ্জাৰী ঘৰ নং : ২৪৭ বয়স : 31 লিঙ্গ : মহিলা	KLM0674432 ফটো উপলব্ধ	732 নাম : লোস্তী নৱজাৰী স্বামীৰ নাম : ৰবাত নাৰ্জাৰী ঘৰ নং : ২৪৭ খ বয়স : 34 লিঙ্গ : মহিলা	KLM0371385 ফটো উপলব্ধ
733 নাম : ৰবাত নাৰ্জাৰী পিতাৰ নাম : কলেন নাৰ্জাৰী ঘৰ নং : ২৪৭ খ বয়স : 34 লিঙ্গ : পুৰুষ	KLM0371419 ফটো উপলব্ধ	734 নাম : অনন্ত মুছাহাৰী পিতাৰ নাম : বালিৰাম ঘৰ নং : ২৪৮ বয়স : 45 লিঙ্গ : পুৰুষ	KLM0001530 ফটো উপলব্ধ	735 নাম : সুৰজনী মুছাহাৰী স্বামীৰ নাম : অনন্ত ঘৰ নং : ২৪৮ বয়স : 42 লিঙ্গ : মহিলা	KLM0001531 ফটো উপলব্ধ
736 নাম : মঙ্গল সিং নাৰ্জাৰী পিতাৰ নাম : জাহাৰ সিং ঘৰ নং : ২৪৯ বয়স : 69 লিঙ্গ : পুৰুষ	KLM0001532 ফটো উপলব্ধ	737 নাম : কিল্লী নাৰ্জাৰী স্বামীৰ নাম : মঙ্গল সিং নাৰ্জাৰী ঘৰ নং : ২৪৯ বয়স : 54 লিঙ্গ : মহিলা	KLM0371757 ফটো উপলব্ধ	738 নাম : আলিশা নাৰ্জাৰী স্বামীৰ নাম : অনূশ নাৰ্জাৰী ঘৰ নং : 249 বয়স : 25 লিঙ্গ : মহিলা	IZQ0168724 ফটো উপলব্ধ
739 নাম : ৰৈটীনশ নাৰ্জাৰী পিতাৰ নাম : অজয় নাৰ্জাৰী ঘৰ নং : 249 বয়স : 19 লিঙ্গ : পুৰুষ	IZQ0163329 ফটো উপলব্ধ	740 নাম : কুমাৰ নাৰ্জাৰী পিতাৰ নাম : অনন্ত নাৰ্জাৰী ঘৰ নং : 249 B বয়স : 57 লিঙ্গ : পুৰুষ	KLM0185033 ফটো উপলব্ধ	741 নাম : অজয় নাৰ্জাৰী পিতাৰ নাম : মঙ্গলসিং ঘৰ নং : ২৪৯ক বয়স : 48 লিঙ্গ : পুৰুষ	KLM0001533 ফটো উপলব্ধ
742 নাম : মঞ্জু নাৰ্জাৰী স্বামীৰ নাম : অজয় ঘৰ নং : ২৪৯ক বয়স : 44 লিঙ্গ : মহিলা	KLM0001534 ফটো উপলব্ধ	743 নাম : ধনীৰাম বসুমতাৰী পিতাৰ নাম : আব্ৰাহাম ঘৰ নং : ২৫০ বয়স : 58 লিঙ্গ : পুৰুষ	KLM0001535 ফটো উপলব্ধ	744 নাম : আওদাং বসুমতাৰী স্বামীৰ নাম : ধনীৰাম বসুমতাৰী ঘৰ নং : ২৫০ বয়স : 52 লিঙ্গ : মহিলা	KLM0001536 ফটো উপলব্ধ
745 নাম : জিমিলা নাৰ্জাৰী স্বামীৰ নাম : অজিত ঘৰ নং : ২৫১ বয়স : 54 লিঙ্গ : মহিলা	KLM0001539 ফটো উপলব্ধ	746 নাম : জগিত নাৰ্জাৰী স্বামীৰ নাম : সাইমন নাৰ্জাৰী ঘৰ নং : ২৫১ বয়স : 25 লিঙ্গ : মহিলা	KLM0581595 ফটো উপলব্ধ	747 নাম : মনেশ্বৰ বসুমতাৰী পিতাৰ নাম : ধনীৰাম ঘৰ নং : ২৫২ বয়স : 64 লিঙ্গ : পুৰুষ	KLM0001540 ফটো উপলব্ধ
748 নাম : বীৰখাং চাম্প্ৰামাৰী পিতাৰ নাম : টিযোফীল চাম্প্ৰামাৰী ঘৰ নং : ২৫২ বয়স : 32 লিঙ্গ : পুৰুষ	KLM0641464 ফটো উপলব্ধ	749 নাম : অঞ্জনা চাম্প্ৰামাৰী স্বামীৰ নাম : বীৰখাং চাম্প্ৰামাৰী ঘৰ নং : ২৫২ বয়স : 26 লিঙ্গ : মহিলা	KLM0674481 ফটো উপলব্ধ	750 নাম : স্বৰ্জনী বসুমতাৰী পিতাৰ নাম : দীনেশ বসুমতাৰী ঘৰ নং : 252 বয়স : 19 লিঙ্গ : মহিলা	IZQ0168567 ফটো উপলব্ধ



751 নাম : সৰ্বেৰ ঔবাৰী পিতাৰ নাম: বেংগা ঘৰ নং : 250 বয়স : 45 লিঙ্গ : পুৰুষ	KLM0001542 ফটো উপলব্ধ	752 নাম : প্ৰদীপ মচাহাৰী পিতাৰ নাম: বেঞ্জন ঘৰ নং : 253 বয়স : 45 লিঙ্গ : পুৰুষ	KLM5136312 ফটো উপলব্ধ	753 নাম : সনিমা ঔবাৰী স্বামীৰ নাম: সৰ্বেৰ ঘৰ নং : 250 বয়স : 43 লিঙ্গ : মহিলা	KLM0001543 ফটো উপলব্ধ
754 নাম : মিহীনা ওৱাৰী স্বামীৰ নাম: দ্বিতীন ওৱাৰী ঘৰ নং : 253 বয়স : 27 লিঙ্গ : মহিলা	IZQ0086686 ফটো উপলব্ধ	# 755 নাম : দ্বিতীন ওৱাৰী পিতাৰ নাম: সৰবে ওৱাৰী ঘৰ নং : 297 বয়স : 23 লিঙ্গ : পুৰুষ	KLM1154020 ফটো উপলব্ধ	756 নাম : যতীন মুছাহাৰী পিতাৰ নাম: বিজাম ঘৰ নং : 258 বয়স : 57 লিঙ্গ : পুৰুষ	KLM0001544 ফটো উপলব্ধ
757 নাম : পাৰ্বতী মুছাহাৰী পিতাৰ নাম: যতীন ঘৰ নং : 258 বয়স : 52 লিঙ্গ : মহিলা	KLM0001545 ফটো উপলব্ধ	758 নাম : আঞ্জা মুছাহাৰী পিতাৰ নাম: যতীন ঘৰ নং : 258 বয়স : 45 লিঙ্গ : পুৰুষ	KLM0001546 ফটো উপলব্ধ	759 নাম : মালতী মুছাহাৰী স্বামীৰ নাম: আঞ্জা ঘৰ নং : 258 বয়স : 42 লিঙ্গ : মহিলা	KLM0001547 ফটো উপলব্ধ
760 নাম : জচুকী মুছাহাৰী পিতাৰ নাম: যতীন ঘৰ নং : 258 বয়স : 40 লিঙ্গ : মহিলা	KLM0001548 ফটো উপলব্ধ	761 নাম : চমাৰী বসুমতাৰী পিতাৰ নাম: যতীন ঘৰ নং : 258 বয়স : 38 লিঙ্গ : মহিলা	KLM0001549 ফটো উপলব্ধ	762 নাম : সন্ধ্যা বাৰী সাহা স্বামীৰ নাম: সুধাৰ ঘৰ নং : 256 বয়স : 69 লিঙ্গ : মহিলা	KLM0001550 ফটো উপলব্ধ
763 নাম : বৰ্না দাশ পিতাৰ নাম: ৰবি দাশ ঘৰ নং : 256 বয়স : 63 লিঙ্গ : মহিলা	KLM0461590 ফটো উপলব্ধ	764 নাম : ৰাজেশ ৰাম সাহা পিতাৰ নাম: দসৰত সাহা ঘৰ নং : 256 বয়স : 50 লিঙ্গ : পুৰুষ	KLM2395791 ফটো উপলব্ধ	765 নাম : ধৌৰা শাহ পিতাৰ নাম: অনন্ত শাহ ঘৰ নং : 256 বয়স : 46 লিঙ্গ : পুৰুষ	KLM0120808 ফটো উপলব্ধ
766 নাম : সন্তোশ সাহা পিতাৰ নাম: দশৰত সাহা ঘৰ নং : 256 বয়স : 42 লিঙ্গ : পুৰুষ	KLM0001556 ফটো উপলব্ধ	767 নাম : শিমা সাহা স্বামীৰ নাম: ৰাজেশ ৰাম সাহা ঘৰ নং : 256 বয়স : 37 লিঙ্গ : মহিলা	KLM2395804 ফটো উপলব্ধ	768 নাম : বিনয় ৰয় সাহা পিতাৰ নাম: দশৰত সাহা ঘৰ নং : 256 বয়স : 32 লিঙ্গ : পুৰুষ	KLM0001557 ফটো উপলব্ধ
769 নাম : সোন কুমাৰ অন্যান্য: শিৰী সাহ ঘৰ নং : 256 বয়স : 29 লিঙ্গ : পুৰুষ	IZQ0165555 ফটো উপলব্ধ	770 নাম : সবিতা শা পিতাৰ নাম: উমা শা ঘৰ নং : 256 বয়স : 26 লিঙ্গ : মহিলা	KLM0284414 ফটো উপলব্ধ	771 নাম : সুৰজ শা অন্যান্য: জিয়ালাল শা ঘৰ নং : 256 বয়স : 23 লিঙ্গ : পুৰুষ	KLM0674523 ফটো উপলব্ধ
772 নাম : আকাশ সাহ পিতাৰ নাম: চেৰুৱা সাহ ঘৰ নং : 256 বয়স : 22 লিঙ্গ : পুৰুষ	KLM5282926 ফটো উপলব্ধ	773 নাম : অৰ্জুন ছেত্ৰী পিতাৰ নাম: অমৰ ধেৰাজ ঘৰ নং : 259 বয়স : 72 লিঙ্গ : পুৰুষ	KLM0001558 ফটো উপলব্ধ	774 নাম : কবিতা ছেত্ৰী স্বামীৰ নাম: অৰ্জুন ঘৰ নং : 259 বয়স : 71 লিঙ্গ : মহিলা	KLM0001559 ফটো উপলব্ধ
775 নাম : কামাল সন্ন্যাসী পিতাৰ নাম: লাল বাহাদুৰ সন্ন্যাসী ঘৰ নং : 257 বয়স : 47 লিঙ্গ : পুৰুষ	KLM1202878 ফটো উপলব্ধ	776 নাম : সীমা ছেত্ৰী পিতাৰ নাম: অৰ্জুন ছেত্ৰী ঘৰ নং : 259 বয়স : 44 লিঙ্গ : মহিলা	KLM2395815 ফটো উপলব্ধ	777 নাম : শিলা ছেত্ৰী পিতাৰ নাম: অৰ্জুন ঘৰ নং : 259 বয়স : 42 লিঙ্গ : মহিলা	KLM0001561 ফটো উপলব্ধ
778 নাম : সিতল ছেত্ৰী পিতাৰ নাম: অৰ্জুন ছেত্ৰী ঘৰ নং : 259 বয়স : 41 লিঙ্গ : মহিলা	KLM2395826 ফটো উপলব্ধ	779 নাম : চুসা ছেত্ৰী পিতাৰ নাম: অৰ্জুন ঘৰ নং : 259 বয়স : 39 লিঙ্গ : মহিলা	KLM0001562 ফটো উপলব্ধ	780 নাম : আদৰ্শ সন্ন্যাসী পিতাৰ নাম: লোক বাহাদুৰ সন্ন্যাসী ঘৰ নং : 257 বয়স : 24 লিঙ্গ : পুৰুষ	KLM1202894 ফটো উপলব্ধ



781 নাম : আবিৰ সন্যাসী পিতাৰ নাম: কমল সন্যাসী ঘৰ নং : 257 বয়স : 21 লিঙ্গ : পুৰুষ	IZQ0074195 ফটো উপলব্ধ	782 নাম : জঙ্গ বাহাদুৰ ছেত্ৰী পিতাৰ নাম: নৰবাহাদুৰ ঘৰ নং : 258 বয়স : 65 লিঙ্গ : পুৰুষ	KLM0001563 ফটো উপলব্ধ	783 নাম : সৰস্বতী ছেত্ৰী স্বামীৰ নাম: পূৰ্ণ বাহাদুৰ ছেত্ৰী ঘৰ নং : 258 বয়স : 57 লিঙ্গ : মহিলা	KLM2395871 ফটো উপলব্ধ
784 নাম : দেবী মায়া ছেত্ৰী স্বামীৰ নাম: জঙ্গ বাহাদুৰ ঘৰ নং : 258 বয়স : 55 লিঙ্গ : মহিলা	KLM0001565 ফটো উপলব্ধ	785 নাম : কলপনা ছেত্ৰী স্বামীৰ নাম: শ্যাম বাহাদুৰ ছেত্ৰী ঘৰ নং : 258 বয়স : 40 লিঙ্গ : মহিলা	KLM0121467 ফটো উপলব্ধ	786 নাম : শংকৰ পৌডাল ছেত্ৰী পিতাৰ নাম: হাৰকা বাহাদুৰ পৌডাল ঘৰ নং : 258 বয়স : 38 লিঙ্গ : পুৰুষ	KLM0121459 ফটো উপলব্ধ
787 নাম : মেন বাহাদুৰ ছেত্ৰী পিতাৰ নাম: পূৰ্ণ বাহাদুৰ ছেত্ৰী ঘৰ নং : 258 বয়স : 34 লিঙ্গ : পুৰুষ	KLM2395859 ফটো উপলব্ধ	788 নাম : পূজা ছেত্ৰী পিতাৰ নাম: পূৰ্ণ বাহাদুৰ ছেত্ৰী ঘৰ নং : 258 বয়স : 34 লিঙ্গ : মহিলা	KLM2483116 ফটো উপলব্ধ	789 নাম : স্বস্তিকা পৌডাল পিতাৰ নাম: জং বাহাদুৰ পৌডাল ঘৰ নং : 258 বয়স : 34 লিঙ্গ : মহিলা	KLM1160019 ফটো উপলব্ধ
790 নাম : হাছটিনা পৌদৰেল ছেত্ৰী পিতাৰ নাম: জঙ্গ বাহাদুৰ পৌদৰেল ছেত্ৰী ঘৰ নং : 258 বয়স : 32 লিঙ্গ : মহিলা	KLM0121699 ফটো উপলব্ধ	791 নাম : ৰোহিত ছেত্ৰী পিতাৰ নাম: পূৰ্ণ বাহাদুৰ ছেত্ৰী ঘৰ নং : 258 বয়স : 31 লিঙ্গ : পুৰুষ	KLM2483003 ফটো উপলব্ধ	792 নাম : অৰ্জুন চেত্ৰী পিতাৰ নাম: পূৰ্ণ বাহাদুৰ চেত্ৰী ঘৰ নং : 258 বয়স : 25 লিঙ্গ : পুৰুষ	KLM5268776 ফটো উপলব্ধ
793 নাম : ৰানী ছেত্ৰী স্বামীৰ নাম: অৰ্জুন ছেত্ৰী ঘৰ নং : 258 বয়স : 22 লিঙ্গ : মহিলা	IZQ0018275 ফটো উপলব্ধ	794 নাম : মহেশ ছেত্ৰী পিতাৰ নাম: নৰবাহাদুৰ ঘৰ নং : 258 বয়স : 68 লিঙ্গ : পুৰুষ	KLM0001568 ফটো উপলব্ধ	795 নাম : শুনীতা ছেত্ৰী স্বামীৰ নাম: মহেশ ঘৰ নং : 258 বয়স : 60 লিঙ্গ : মহিলা	KLM0001569 ফটো উপলব্ধ
796 নাম : উমেশ কাৰ্কী ছেত্ৰী পিতাৰ নাম: নৰ বাহাদুৰ ঘৰ নং : 258 বয়স : 54 লিঙ্গ : পুৰুষ	KLM0001570 ফটো উপলব্ধ	797 নাম : দিল কুমাৰী কাৰ্কী ছেত্ৰী স্বামীৰ নাম: উমেশ কাৰ্কী ছেত্ৰী ঘৰ নং : 258 বয়স : 49 লিঙ্গ : মহিলা	KLM0001571 ফটো উপলব্ধ	798 নাম : অশোক বৰ্মন পিতাৰ নাম: আদিত্য নাঃ ঘৰ নং : 258 বয়স : 40 লিঙ্গ : পুৰুষ	KLM0001572 ফটো উপলব্ধ
799 নাম : বিজয় বৰ্মন পিতাৰ নাম: আদিত্য নাঃ ঘৰ নং : 258 বয়স : 35 লিঙ্গ : পুৰুষ	KLM0001573 ফটো উপলব্ধ	800 নাম : সমীক্ষা কাৰকি ছেত্ৰী পিতাৰ নাম: উমেশ কাৰকি ছেত্ৰী ঘৰ নং : 258 বয়স : 24 লিঙ্গ : মহিলা	KLM1111566 ফটো উপলব্ধ	801 নাম : লোক নাথ কাৰকি ছেত্ৰী পিতাৰ নাম: মহেশ কাৰকি ছেত্ৰী ঘৰ নং : 259 বয়স : 23 লিঙ্গ : পুৰুষ	KLM1204346 ফটো উপলব্ধ
802 নাম : প্ৰগতি কাৰকি ছেত্ৰী পিতাৰ নাম: উমেশ কাৰকি ছেত্ৰী ঘৰ নং : 259 বয়স : 23 লিঙ্গ : মহিলা	KLM1255306 ফটো উপলব্ধ	803 নাম : প্ৰনয় কাৰকি ছেত্ৰী পিতাৰ নাম: উমেশ কাৰকি ছেত্ৰী ঘৰ নং : 259 এ বয়স : 22 লিঙ্গ : পুৰুষ	KLM1204353 ফটো উপলব্ধ	804 নাম : মনিকুমাৰ ছেত্ৰী পিতাৰ নাম: ললিত বাহাদুৰ ঘৰ নং : 260 বয়স : 69 লিঙ্গ : পুৰুষ	KLM0001574 ফটো উপলব্ধ
805 নাম : মেনকা ছেত্ৰী স্বামীৰ নাম: মনিকুমাৰ ঘৰ নং : 260 বয়স : 65 লিঙ্গ : মহিলা	KLM0001575 ফটো উপলব্ধ	806 নাম : সঞ্জীত ছেত্ৰী পিতাৰ নাম: মনিকুমাৰ ঘৰ নং : 260 বয়স : 46 লিঙ্গ : পুৰুষ	KLM0001576 ফটো উপলব্ধ	807 নাম : সাজন ছেত্ৰী পিতাৰ নাম: মনি কুমাৰ ঘৰ নং : 260 বয়স : 40 লিঙ্গ : পুৰুষ	KLM0001577 ফটো উপলব্ধ
808 নাম : সুনীলা বৰো ছেত্ৰী স্বামীৰ নাম: সাজন ছেত্ৰী ঘৰ নং : 260 বয়স : 40 লিঙ্গ : মহিলা	KLM0001581 ফটো উপলব্ধ	809 নাম : শচীন ছেত্ৰী পিতাৰ নাম: মনি কুমাৰ ঘৰ নং : 260 বয়স : 39 লিঙ্গ : পুৰুষ	KLM0001579 ফটো উপলব্ধ	810 নাম : সৰন ছেত্ৰী পিতাৰ নাম: মনি কুমাৰ ছেত্ৰী ঘৰ নং : 260 বয়স : 38 লিঙ্গ : পুৰুষ	KLM0001580 ফটো উপলব্ধ



811 নাম : বিকাশ থাপা পিতাৰ নাম: দিলি ৰাম থাপা ঘৰ নং : 260 বয়স : 38 লিঙ্গ : পুৰুষ	KLM1273051 ফটো উপলব্ধ	812 নাম : সৰশ্ৰী ছেত্ৰী স্বামীৰ নাম: সচিন ছেত্ৰী ঘৰ নং : 260 বয়স : 32 লিঙ্গ : মহিলা	KLM0001582 ফটো উপলব্ধ	813 নাম : কমলা ছেত্ৰী স্বামীৰ নাম: কমল ঘৰ নং : 261 বয়স : 56 লিঙ্গ : মহিলা	KLM0001583 ফটো উপলব্ধ
814 নাম : নিকা ছেত্ৰী পিতাৰ নাম: কমল ছেত্ৰী ঘৰ নং : 261 বয়স : 43 লিঙ্গ : মহিলা	KLM0124677 ফটো উপলব্ধ	815 নাম : সাৰানু ছেত্ৰী পিতাৰ নাম: কমল ছেত্ৰী ঘৰ নং : 261 বয়স : 39 লিঙ্গ : পুৰুষ	KLM0377168 ফটো উপলব্ধ	816 নাম : সাগৰ ছেত্ৰী পিতাৰ নাম: কমল ছেত্ৰী ঘৰ নং : 261 বয়স : 30 লিঙ্গ : পুৰুষ	KLM0124727 ফটো উপলব্ধ
817 নাম : শ্ৰীশীলা বসুমতাৰী স্বামীৰ নাম: অশোক ঘৰ নং : 262 বয়স : 61 লিঙ্গ : মহিলা	KLM0001585 ফটো উপলব্ধ	818 নাম : বিনোদ বসুমতাৰী পিতাৰ নাম: অশোক ঘৰ নং : 262 বয়স : 38 লিঙ্গ : পুৰুষ	KLM0001587 ফটো উপলব্ধ	819 নাম : বাবলু বসুমতাৰী পিতাৰ নাম: অশোক বসুমতাৰী ঘৰ নং : 262 বয়স : 33 লিঙ্গ : পুৰুষ	KLM0001588 ফটো উপলব্ধ
820 নাম : ৰিতোন বৰ্মন পিতাৰ নাম: সংকৰ বৰ্মন ঘৰ নং : 263 বয়স : 31 লিঙ্গ : পুৰুষ	KLM2395622 ফটো উপলব্ধ	821 নাম : ৰেখা বৰ্মন স্বামীৰ নাম: বিষ্ণু বৰ্মন ঘৰ নং : 264 বয়স : 32 লিঙ্গ : মহিলা	KLM0282889 ফটো উপলব্ধ	822 নাম : আঞ্জু বাৰ্মন স্বামীৰ নাম: টুকু বাৰ্মন ঘৰ নং : 265 বয়স : 29 লিঙ্গ : মহিলা	KLM1214154 ফটো উপলব্ধ
823 নাম : টুকু বৰ্মন পিতাৰ নাম: নীল কুমাৰ বৰ্মন ঘৰ নং : 265 বয়স : 27 লিঙ্গ : পুৰুষ	KLM0461483 ফটো উপলব্ধ	824 নাম : সম্পা নাৰ্জাৰী স্বামীৰ নাম: নাবেশ নাৰ্জাৰী ঘৰ নং : 267 বয়স : 34 লিঙ্গ : মহিলা	KLM0284950 ফটো উপলব্ধ	825 নাম : ইসটনটন নাৰ্জাৰী পিতাৰ নাম: সোৱেন নাৰ্জাৰী ঘৰ নং : 268 বয়স : 43 লিঙ্গ : পুৰুষ	KLM0177352 ফটো উপলব্ধ
826 নাম : সুনন্দী নাৰ্জাৰী স্বামীৰ নাম: ইসটনটন নাৰ্জাৰী ঘৰ নং : 268 বয়স : 37 লিঙ্গ : মহিলা	KLM0174433 ফটো উপলব্ধ	827 নাম : জিবিসোন নাৰ্জাৰী পিতাৰ নাম: ইসটনটন নাৰ্জাৰী ঘৰ নং : 268 বয়স : 28 লিঙ্গ : পুৰুষ	KLM0185314 ফটো উপলব্ধ	828 নাম : ইউলসন নাৰ্জাৰী পিতাৰ নাম: ইসটনটন নাৰ্জাৰী ঘৰ নং : 268 বয়স : 26 লিঙ্গ : পুৰুষ	KLM0185322 ফটো উপলব্ধ
829 নাম : ৰূপা বসুমতাৰী স্বামীৰ নাম: ইউলসন নাৰ্জাৰী ঘৰ নং : 268 বয়স : 26 লিঙ্গ : মহিলা	IZQ0016105 ফটো উপলব্ধ	830 নাম : ক্ৰান্তন নাৰ্জাৰী পিতাৰ নাম: এস্তনটন নাৰ্জাৰী ঘৰ নং : 268 বয়স : 20 লিঙ্গ : পুৰুষ	IZQ0016170 ফটো উপলব্ধ	831 নাম : কোৰোঞ্জোয় মোছাহাৰী পিতাৰ নাম: সোমহো মছাহাৰী ঘৰ নং : 269 বয়স : 34 লিঙ্গ : পুৰুষ	KLM0185744 ফটো উপলব্ধ
832 নাম : নিজিৰী মচাহাৰী স্বামীৰ নাম: কোৰোঞ্জোয় মচাহাৰী ঘৰ নং : 269 বয়স : 32 লিঙ্গ : মহিলা	KLM1553650 ফটো উপলব্ধ	833 নাম : হেমন্ত নাৰ্জাৰী পিতাৰ নাম: হেলা নাৰ্জাৰী ঘৰ নং : 270 বয়স : 39 লিঙ্গ : পুৰুষ	KLM0173922 ফটো উপলব্ধ	834 নাম : বিউটি নাৰ্জাৰী স্বামীৰ নাম: হেমন্ত নাৰ্জাৰী ঘৰ নং : 270 বয়স : 27 লিঙ্গ : মহিলা	KLM0178202 ফটো উপলব্ধ
835 নাম : শ্ৰীতি মুচাহাৰী স্বামীৰ নাম: ৰাজেন মুছাহাৰী ঘৰ নং : 271 বয়স : 68 লিঙ্গ : মহিলা	KLM0173450 ফটো উপলব্ধ	836 নাম : ৰাজেন মুছাহাৰী পিতাৰ নাম: জয়সিং মুছাহাৰী ঘৰ নং : 271 বয়স : 57 লিঙ্গ : পুৰুষ	KLM0186023 ফটো উপলব্ধ	837 নাম : ইলশ মুছাহাৰী পিতাৰ নাম: ৰাজেন মুছাহাৰী ঘৰ নং : 291 বয়স : 41 লিঙ্গ : পুৰুষ	KLM0643171 ফটো উপলব্ধ
838 নাম : টিয়া মুছাহাৰী স্বামীৰ নাম: ইলশ মুছাহাৰী ঘৰ নং : 271 বয়স : 33 লিঙ্গ : মহিলা	IZQ0137653 ফটো উপলব্ধ	839 নাম : থালী নাৰ্জাৰী স্বামীৰ নাম: বনজিত নাৰ্জাৰী ঘৰ নং : 272 বয়স : 35 লিঙ্গ : মহিলা	KLM0173583 ফটো উপলব্ধ	840 নাম : বনজিত নাৰ্জাৰী পিতাৰ নাম: জগেন নাৰ্জাৰী ঘৰ নং : 272 বয়স : 34 লিঙ্গ : পুৰুষ	KLM0186130 ফটো উপলব্ধ



841 নাম : দিনেশ বসুমতাৰী পিতাৰ নাম: মনিৰাম বসুমতাৰী ঘৰ নং : 273 বয়স : 53 লিঙ্গ : পুৰুষ	KLM0185462 ফটো উপলব্ধ	842 নাম : জোনাস মুছাহাৰী পিতাৰ নাম: জেব্রা মুছাহাৰী ঘৰ নং : 275 বয়স : 30 লিঙ্গ : পুৰুষ	KLM0186080 ফটো উপলব্ধ	843 নাম : মইনা মুছাহাৰী স্বামীৰ নাম: যোনাশ মুছাহাৰী ঘৰ নং : 275 বয়স : 26 লিঙ্গ : মহিলা	KLM0180851 ফটো উপলব্ধ
844 নাম : ৰেশী শংকৰ স্বামীৰ নাম: বিনয় শংকৰ ঘৰ নং : 276 বয়স : 43 লিঙ্গ : মহিলা	IZQ0068601 ফটো উপলব্ধ	845 নাম : বিনয় শংকৰ পিতাৰ নাম: শ্যাম শংকৰ ঘৰ নং : 276 বয়স : 42 লিঙ্গ : পুৰুষ	IZQ0073452 ফটো উপলব্ধ	846 নাম : টমা মুছাহাৰী পিতাৰ নাম: সতিস মুছাহাৰী ঘৰ নং : 276 বয়স : 37 লিঙ্গ : পুৰুষ	KLM0185710 ফটো উপলব্ধ
847 নাম : নিলিমা মুছাহাৰী স্বামীৰ নাম: টমা মুছাহাৰী ঘৰ নং : 276 বয়স : 32 লিঙ্গ : মহিলা	KLM0180562 ফটো উপলব্ধ	848 নাম : আনোশ বসুমতাৰী পিতাৰ নাম: চিমচান বসুমতাৰী ঘৰ নং : 277 বয়স : 49 লিঙ্গ : পুৰুষ	KLM0185843 ফটো উপলব্ধ	849 নাম : জয়শ্ৰী বসুমতাৰী স্বামীৰ নাম: এনেছ বসুমতাৰী ঘৰ নং : 277 বয়স : 48 লিঙ্গ : মহিলা	KLM0174722 ফটো উপলব্ধ
850 নাম : শ্বস্ট বসুমতাৰী পিতাৰ নাম: আনোশ বসুমতাৰী ঘৰ নং : 277 বয়স : 25 লিঙ্গ : পুৰুষ	KLM0176453 ফটো উপলব্ধ	851 নাম : এনটোনী নাৰ্জাৰী পিতাৰ নাম: ৰেনতা নাৰ্জাৰী ঘৰ নং : 278 বয়স : 53 লিঙ্গ : পুৰুষ	KLM0185934 ফটো উপলব্ধ	852 নাম : কোমালী নাৰ্জাৰী স্বামীৰ নাম: এনটান নাৰ্জাৰী ঘৰ নং : 278 বয়স : 45 লিঙ্গ : মহিলা	KLM0184721 ফটো উপলব্ধ
853 নাম : বেলাকুম ইছলাৰী পিতাৰ নাম: ছেমাল ইছলাৰী ঘৰ নং : 279 বয়স : 35 লিঙ্গ : পুৰুষ	KLM0186015 ফটো উপলব্ধ	854 নাম : সনিতা ইছলাৰী স্বামীৰ নাম: বেলাকুম ইছলাৰী ঘৰ নং : 279 বয়স : 31 লিঙ্গ : মহিলা	KLM0180141 ফটো উপলব্ধ	855 নাম : বিনান মুছাহাৰী পিতাৰ নাম: পিপাৰ মুছাহাৰী ঘৰ নং : 280 বয়স : 70 লিঙ্গ : পুৰুষ	KLM0185652 ফটো উপলব্ধ
856 নাম : নোলশ্ৰী নাৰ্জাৰী অন্যান্য: নালসিংহ নাৰ্জাৰী ঘৰ নং : 280 বয়স : 57 লিঙ্গ : মহিলা	KLM0643197 ফটো উপলব্ধ	857 নাম : সুৰা সাময়েল বসুমতাৰী স্বামীৰ নাম: সামিয়েল গৌবিন্দ বসুমতাৰী ঘৰ নং : 280 বয়স : 41 লিঙ্গ : মহিলা	IZQ0048371 ফটো উপলব্ধ	858 নাম : নৰদিপ নাৰ্জাৰী পিতাৰ নাম: নেলসিং নাৰ্জাৰী ঘৰ নং : 280 বয়স : 36 লিঙ্গ : পুৰুষ	KLM0185892 ফটো উপলব্ধ
859 নাম : ৰিণা মুছাহাৰী পিতাৰ নাম: বিনোন মুছাহাৰী ঘৰ নং : 280 বয়স : 36 লিঙ্গ : মহিলা	KLM0581488 ফটো উপলব্ধ	860 নাম : কনিকা নাৰ্জাৰী স্বামীৰ নাম: নৰদিপ নাৰ্জাৰী ঘৰ নং : 280 বয়স : 34 লিঙ্গ : মহিলা	KLM0174250 ফটো উপলব্ধ	861 নাম : নিউৰোস মুছাহাৰী পিতাৰ নাম: বিনোন মুছাহাৰী ঘৰ নং : 280 বয়স : 32 লিঙ্গ : পুৰুষ	KLM0185694 ফটো উপলব্ধ
# 862 নাম : সোৰদিপ নাৰ্জাৰী পিতাৰ নাম: নেলসিং নাৰ্জাৰী ঘৰ নং : 100 বয়স : 32 লিঙ্গ : পুৰুষ	KLM0186072 ফটো উপলব্ধ	863 নাম : প্ৰণিতা নাৰ্জাৰী স্বামীৰ নাম: সোৰদিপ নাৰ্জাৰী ঘৰ নং : 280 বয়স : 27 লিঙ্গ : মহিলা	IZQ0016055 ফটো উপলব্ধ	864 নাম : পবিচ্ৰ মুছাহাৰী পিতাৰ নাম: বিনোন মুছাহাৰী ঘৰ নং : 280 বয়স : 26 লিঙ্গ : পুৰুষ	KLM0581470 ফটো উপলব্ধ
865 নাম : ৰোস্তিনা মুছাহাৰী স্বামীৰ নাম: নিব্ৰোশ মুছাহাৰী ঘৰ নং : 280 বয়স : 25 লিঙ্গ : মহিলা	KLM0581462 ফটো উপলব্ধ	866 নাম : ৰঞ্জন নুৰজাৰী অন্যান্য: নালসিং নাৰ্জাৰী ঘৰ নং : 280 বয়স : 24 লিঙ্গ : পুৰুষ	KLM0674572 ফটো উপলব্ধ	867 নাম : ফিৰোজ মুছাহাৰী পিতাৰ নাম: ৰাজেন মুছাহাৰী ঘৰ নং : 281 বয়স : 36 লিঙ্গ : পুৰুষ	KLM0186460 ফটো উপলব্ধ
868 নাম : সুমিত্ৰা মুছাহাৰী স্বামীৰ নাম: ফিৰোজ মুছাহাৰী ঘৰ নং : 281 বয়স : 31 লিঙ্গ : মহিলা	KLM0180752 ফটো উপলব্ধ	869 নাম : এৰাশ নাৰ্জাৰী পিতাৰ নাম: দায়ুথ নাৰ্জাৰী ঘৰ নং : 283 বয়স : 42 লিঙ্গ : পুৰুষ	KLM0185470 ফটো উপলব্ধ	870 নাম : ফুলমতি নাৰ্জাৰী স্বামীৰ নাম: ইৰেশ নাৰ্জাৰী ঘৰ নং : 283 বয়স : 38 লিঙ্গ : মহিলা	KLM0180083 ফটো উপলব্ধ



871 নাম : সজমা মুছাহাৰী অন্যান্য: সীমিত্ৰী মুছাহাৰী ঘৰ নং : 284 বয়স : 29 লিঙ্গ : মহিলা	IZQ0179747 ফটো উপলব্ধ	872 নাম : সাহেলী মুছাহাৰী স্বামীৰ নাম: বাৰেন মুছাহাৰী ঘৰ নং : 285 বয়স : 57 লিঙ্গ : মহিলা	KLM0186502 ফটো উপলব্ধ	873 নাম : পুষ্পা বসুমতাৰী পিতাৰ নাম: বাৰেন বসুমতাৰী ঘৰ নং : 285 বয়স : 35 লিঙ্গ : পুৰুষ	KLM0186114 ফটো উপলব্ধ
874 নাম : আলাইশী বসুমতাৰী স্বামীৰ নাম: পুষ্প বসুমতাৰী ঘৰ নং : 285 বয়স : 32 লিঙ্গ : মহিলা	IZQ0013003 ফটো উপলব্ধ	875 নাম : জসেফ মুছাহাৰী পিতাৰ নাম: লাহিন মুছাহাৰী ঘৰ নং : 286 বয়স : 37 লিঙ্গ : পুৰুষ	KLM0186171 ফটো উপলব্ধ	# 876 নাম : অঞ্জু মুছাহাৰী স্বামীৰ নাম: অৰোজ মুছাহাৰী ঘৰ নং : 103 বয়স : 33 লিঙ্গ : মহিলা	IZQ0034439 ফটো উপলব্ধ
877 নাম : বমেল নাৰ্জাৰী পিতাৰ নাম: সোমহা নাৰ্জাৰী ঘৰ নং : 289 বয়স : 35 লিঙ্গ : পুৰুষ	KLM0185850 ফটো উপলব্ধ	878 নাম : বিতা নাৰ্জাৰী স্বামীৰ নাম: বমেল নাৰ্জাৰী ঘৰ নং : 289 বয়স : 28 লিঙ্গ : মহিলা	KLM0180711 ফটো উপলব্ধ	879 নাম : পূজা বসুমতাৰী স্বামীৰ নাম: বৌনজান নাৰ্জাৰী ঘৰ নং : 290 বয়স : 22 লিঙ্গ : মহিলা	IZQ0163477 ফটো উপলব্ধ
880 নাম : সুনীল সূত্ৰধৰ পিতাৰ নাম: মহেন্দ্ৰ সূত্ৰধৰ ঘৰ নং : 290 বয়স : 20 লিঙ্গ : পুৰুষ	IZQ0114025 ফটো উপলব্ধ	881 নাম : প্ৰদীপ মুছাহাৰী পিতাৰ নাম: জীতন মুছাহাৰী ঘৰ নং : 292 বয়স : 37 লিঙ্গ : পুৰুষ	KLM0186270 ফটো উপলব্ধ	882 নাম : অনাৰাম ব্ৰহ্ম পিতাৰ নাম: জলেশ্বৰ ব্ৰহ্ম ঘৰ নং : 293 বয়স : 39 লিঙ্গ : পুৰুষ	KLM0185611 ফটো উপলব্ধ
883 নাম : লুকাশ বসুমতাৰী পিতাৰ নাম: চেৰীন বসুমতাৰী ঘৰ নং : 294 বয়স : 36 লিঙ্গ : পুৰুষ	KLM0186684 ফটো উপলব্ধ	884 নাম : পাউলচ মুছাহাৰী পিতাৰ নাম: চুনি মুছাহাৰী ঘৰ নং : 295 বয়স : 46 লিঙ্গ : পুৰুষ	KLM0168252 ফটো উপলব্ধ	885 নাম : বিশপ মচাহাৰী পিতাৰ নাম: পাওলশ মচাহাৰী ঘৰ নং : 295 বয়স : 29 লিঙ্গ : পুৰুষ	KLM00662361 ফটো উপলব্ধ
886 নাম : আশোব মচাহাৰী পিতাৰ নাম: পৌলচ মচাহাৰী ঘৰ নং : 295 বয়স : 24 লিঙ্গ : পুৰুষ	KLM0653550 ফটো উপলব্ধ	887 নাম : টেংনা বসুমতাৰী পিতাৰ নাম: নৰেন বসুমতাৰী ঘৰ নং : 298 বয়স : 72 লিঙ্গ : পুৰুষ	KLM0168591 ফটো উপলব্ধ	888 নাম : সুমিলা নাৰ্জাৰী স্বামীৰ নাম: টেংনা নাৰ্জাৰী ঘৰ নং : 298 বয়স : 60 লিঙ্গ : মহিলা	KLM0177600 ফটো উপলব্ধ
889 নাম : বিসিমা বসুমতাৰী স্বামীৰ নাম: মনজিৎ বসুমতাৰী ঘৰ নং : 300 বয়স : 39 লিঙ্গ : মহিলা	KLM0647040 ফটো উপলব্ধ	890 নাম : মনজিত মসুমতাৰী পিতাৰ নাম: গ্ৰিশ মসুমতাৰী ঘৰ নং : 300 বয়স : 36 লিঙ্গ : পুৰুষ	KLM0186833 ফটো উপলব্ধ	891 নাম : শ্ৰিষ্টিলা নাৰ্জাৰী স্বামীৰ নাম: তৰলা নাৰ্জাৰী ঘৰ নং : 301 বয়স : 35 লিঙ্গ : মহিলা	KLM0170001 ফটো উপলব্ধ
892 নাম : তৰলা বসুমতাৰী পিতাৰ নাম: উপেন বসুমতাৰী ঘৰ নং : 301 বয়স : 34 লিঙ্গ : পুৰুষ	KLM0186700 ফটো উপলব্ধ	893 নাম : প্ৰবিন বসুমতাৰী পিতাৰ নাম: চাৰেন বসুমতাৰী ঘৰ নং : 302 বয়স : 38 লিঙ্গ : পুৰুষ	KLM0168203 ফটো উপলব্ধ	894 নাম : নীল কুমাৰ বৰ্মন পিতাৰ নাম: ফুলেশ্বৰ বৰ্মন ঘৰ নং : 305 বয়স : 58 লিঙ্গ : পুৰুষ	KLM0000448 ফটো উপলব্ধ
895 নাম : শুভাষ বৰ্মন পিতাৰ নাম: নিল কুমাৰ বৰ্মন ঘৰ নং : 305 বয়স : 37 লিঙ্গ : পুৰুষ	KLM0282699 ফটো উপলব্ধ	896 নাম : বিষ্ণু বৰ্মন পিতাৰ নাম: নিল কুমাৰ বৰ্মন ঘৰ নং : 305 বয়স : 34 লিঙ্গ : পুৰুষ	KLM0282707 ফটো উপলব্ধ	897 নাম : আকাশ বৰ্মন পিতাৰ নাম: নিল কুমাৰ বৰ্মন ঘৰ নং : 305 বয়স : 27 লিঙ্গ : পুৰুষ	KLM0283416 ফটো উপলব্ধ
898 নাম : মীনাকুমাৰী বৰ্মন স্বামীৰ নাম: নিল কুমাৰ বৰ্মন ঘৰ নং : 306 বয়স : 54 লিঙ্গ : মহিলা	KLM0000588 ফটো উপলব্ধ	899 নাম : বেদেমচন নাৰ্জাৰী পিতাৰ নাম: অমল নাৰ্জাৰী ঘৰ নং : 307 বয়স : 32 লিঙ্গ : পুৰুষ	KLM0293563 ফটো উপলব্ধ	900 নাম : আশা লামা স্বামীৰ নাম: বাম তামাং ঘৰ নং : 334 বয়স : 35 লিঙ্গ : মহিলা	KLM0012774 ফটো উপলব্ধ



901 নাম : কমল বসুমতাৰী পিতাৰ নাম: ক্ষমিতলা বসুমতাৰী ঘৰ নং : 339 বয়স : 55 লিঙ্গ : পুৰুষ	IZQ0045823 ফটো উপলব্ধ	902 নাম : কবিতা বসুমতাৰী স্বামীৰ নাম: কমল বসুমতাৰী ঘৰ নং : 339 বয়স : 46 লিঙ্গ : মহিলা	IZQ0045831 ফটো উপলব্ধ	903 নাম : জস্মিকা পৌদ্যেল ছেত্ৰী পিতাৰ নাম: জং পৌদ্যেল ঘৰ নং : 358 বয়স : 29 লিঙ্গ : মহিলা	KLM0161398 ফটো উপলব্ধ
904 নাম : কামেশ্বৰ বসুমতাৰী পিতাৰ নাম: টেংনা বসুমতাৰী ঘৰ নং : 361 বয়স : 36 লিঙ্গ : পুৰুষ	KLM0185603 ফটো উপলব্ধ	905 নাম : শ্যাম বাহাদুৰ ভগুৱাৰী পিতাৰ নাম: বল বাহাদুৰ ভগুৱাৰী ঘৰ নং : 393 বয়স : 39 লিঙ্গ : পুৰুষ	KLM0525246 ফটো উপলব্ধ	906 নাম : বেণু সূত্ৰধৰ ভাণ্ডাৰী স্বামীৰ নাম: শাম ভাণ্ডাৰী ঘৰ নং : 393 বয়স : 36 লিঙ্গ : মহিলা	KLM0581405 ফটো উপলব্ধ
907 নাম : বিভা বসুমতাৰী স্বামীৰ নাম: মনিন্দ্ৰ ঘৰ নং : 436 বয়স : 42 লিঙ্গ : মহিলা	KLM0001469 ফটো উপলব্ধ	#2 908 নাম : সুৰজনৌউল ছেত্ৰী পিতাৰ নাম: বিৰবাহাদুৰ ঘৰ নং : 357 বয়স : 39 লিঙ্গ : পুৰুষ	KLM0001590 ফটো উপলব্ধ	909 নাম : সুবোধ চন্দ্ৰ সিং পিতাৰ নাম: সুৰজ ঘৰ নং : 505 বয়স : 79 লিঙ্গ : পুৰুষ	KLM0001592 ফটো উপলব্ধ
910 নাম : সপন সিং পিতাৰ নাম: সুবোধ চন্দ্ৰ সিং ঘৰ নং : 505 বয়স : 42 লিঙ্গ : পুৰুষ	KLM0001593 ফটো উপলব্ধ	911 নাম : নমিতা সিং স্বামীৰ নাম: সপন সিং ঘৰ নং : 505 বয়স : 40 লিঙ্গ : মহিলা	KLM0001594 ফটো উপলব্ধ	912 নাম : সুনিতা সিং পিতাৰ নাম: সুবোধ সিং ঘৰ নং : 505 বয়স : 38 লিঙ্গ : মহিলা	KLM0001595 ফটো উপলব্ধ
913 নাম : নন্দিনী সিং পিতাৰ নাম: স্বপন সিং ঘৰ নং : 535 বয়স : 22 লিঙ্গ : মহিলা	KLM1201383 ফটো উপলব্ধ	914 নাম : বাহুল সাহা পিতাৰ নাম: অমৰীশ সাহা ঘৰ নং : 535 বয়স : 22 লিঙ্গ : পুৰুষ	IZQ0086975 ফটো উপলব্ধ	915 নাম : ৰাজু অধিকাৰী পিতাৰ নাম: নিজল ঘৰ নং : 1880 বয়স : 44 লিঙ্গ : পুৰুষ	KLM0001596 ফটো উপলব্ধ
916 নাম : সুনীতি অধিকাৰী স্বামীৰ নাম: ৰাজু ঘৰ নং : 1880 বয়স : 42 লিঙ্গ : মহিলা	KLM0001597 ফটো উপলব্ধ	917 নাম : নীৰ মায়া ৰাই মাতৃৰ নাম: মায়া ৰাই ঘৰ নং : হাতীসৰ বয়স : 31 লিঙ্গ : মহিলা	KLM5275565 ফটো উপলব্ধ	918 নাম : বিশাল ছেত্ৰী পিতাৰ নাম: গনেশ ছেত্ৰী ঘৰ নং : হাতীসৰ বয়স : 30 লিঙ্গ : পুৰুষ	KLM0529263 ফটো উপলব্ধ
919 নাম : পেমা চেৰপা পিতাৰ নাম: বোন্দিজ ন চেৰপা ঘৰ নং : হাতীসৰ এফভি বয়স : 24 লিঙ্গ : পুৰুষ	IZQ0114033 ফটো উপলব্ধ				



920	1	IZQ0192724	নাম : বীশা মুছাহাৰী পিতাৰ নাম: আন্দা মুছাহাৰী ঘৰ নং : 254 বয়স : 21 লিঙ্গ : মহিলা	ফটো উপলব্ধ	921	1	IZQ0192997	নাম : অঞ্জলু নাৰ্জাৰি পিতাৰ নাম: ৰোসেল নাৰ্জাৰি ঘৰ নং : 105 বয়স : 21 লিঙ্গ : পুৰুষ	ফটো উপলব্ধ	922	1	IZQ0193102	নাম : হেৰোবজিৎ নাৰ্জাৰী পিতাৰ নাম: পদল নাৰ্জাৰি ঘৰ নং : 238 বয়স : 20 লিঙ্গ : পুৰুষ	ফটো উপলব্ধ
923	1	IZQ0193136	নাম : ৰমনী বসুমতাৰী মাতৃৰ নাম: মঞ্জু বসুমতাৰী ঘৰ নং : 284 বয়স : 21 লিঙ্গ : মহিলা	ফটো উপলব্ধ	924	1	IZQ0194068	নাম : দিয়া সিং পিতাৰ নাম: জ্যোতি প্ৰভাত সিং ঘৰ নং : 9 বয়স : 19 লিঙ্গ : মহিলা	ফটো উপলব্ধ	#2 925	1	IZQ0194266	নাম : পেমা নাৰ্জাৰী স্বামীৰ নাম: ফে.ৰাউ নাৰ্জাৰি ঘৰ নং : 234 বয়স : 21 লিঙ্গ : মহিলা	ফটো উপলব্ধ
926	1	IZQ0194464	নাম : ৰিমিল নাৰ্জাৰি পিতাৰ নাম: পৌলুশ নাৰ্জাৰি ঘৰ নং : 243 বয়স : 19 লিঙ্গ : পুৰুষ	ফটো উপলব্ধ	927	1	IZQ0194563	নাম : লট নাৰ্জাৰি পিতাৰ নাম: গাৰা নাৰ্জাৰি ঘৰ নং : 250 বয়স : 20 লিঙ্গ : পুৰুষ	ফটো উপলব্ধ	928	1	IZQ0194621	নাম : মসুমী বসুমতাৰি স্বামীৰ নাম: আশোক নাৰ্জাৰি ঘৰ নং : 234 বয়স : 22 লিঙ্গ : মহিলা	ফটো উপলব্ধ
929	1	IZQ0194639	নাম : আমিল নাৰ্জাৰি পিতাৰ নাম: পৌলুদহ নাৰ্জাৰি ঘৰ নং : 243 বয়স : 21 লিঙ্গ : পুৰুষ	ফটো উপলব্ধ	930	1	IZQ0194647	নাম : আৰডল্লিউবীডল্লিউএম বসুমতাৰি পিতাৰ নাম: ডেমশ বসুমতাৰি ঘৰ নং : 227 বয়স : 23 লিঙ্গ : পুৰুষ	ফটো উপলব্ধ	931	1	IZQ0194662	নাম : বীনোশ বসুমতাৰি পিতাৰ নাম: মনেশ্বৰ বসুমতাৰি ঘৰ নং : 252 বয়স : 20 লিঙ্গ : পুৰুষ	ফটো উপলব্ধ
932	1	IZQ0194670	নাম : চিৰইলংগ বসুমতাৰী পিতাৰ নাম: লুবু বসুমতাৰী ঘৰ নং : 230 বয়স : 18 লিঙ্গ : পুৰুষ	ফটো উপলব্ধ	933	1	IZQ0194696	নাম : ৰোমিয়া বসুমতাৰি পিতাৰ নাম: ডেমশ বসুমতাৰি ঘৰ নং : 227 বয়স : 20 লিঙ্গ : পুৰুষ	ফটো উপলব্ধ	934	1	IZQ0196311	নাম : জনক ওৱাৰী পিতাৰ নাম: সৰ্বে ওৱাৰী ঘৰ নং : 253 বয়স : 21 লিঙ্গ : পুৰুষ	ফটো উপলব্ধ
935	1	IZQ0196410	নাম : অনসলা নাৰ্জাৰি মাতৃৰ নাম: কিল্লী নাৰ্জাৰি ঘৰ নং : 249 বয়স : 20 লিঙ্গ : পুৰুষ	ফটো উপলব্ধ	936	1	IZQ0206573	নাম : অপই বসুমতাৰি পিতাৰ নাম: মনোজ বসুমতাৰি ঘৰ নং : 219 বয়স : 18 লিঙ্গ : পুৰুষ	ফটো উপলব্ধ	937	1	IZQ0206581	নাম : কৰুৱামদাৰ বাসমায়াৰী মাতৃৰ নাম: গনঠাৰি বসুমতাৰি ঘৰ নং : 225 বয়স : 19 লিঙ্গ : পুৰুষ	ফটো উপলব্ধ
938	1	IZQ0206615	নাম : ৰোহন দাস পিতাৰ নাম: বিজয় দাস ঘৰ নং : 75 বয়স : 18 লিঙ্গ : পুৰুষ	ফটো উপলব্ধ	939	1	IZQ0206623	নাম : পম্পা ছেত্ৰী স্বামীৰ নাম: ভীম বাহাদুৰ ছেত্ৰি ঘৰ নং : 52 বয়স : 24 লিঙ্গ : মহিলা	ফটো উপলব্ধ	940	1	IZQ0206631	নাম : মাধুৰী বসুমতাৰী পিতাৰ নাম: জিউল্লিউজেডল্লিউএন বসুমতাৰী ঘৰ নং : 250 বয়স : 21 লিঙ্গ : মহিলা	ফটো উপলব্ধ
941	1	IZQ0209171	নাম : মুন্না বসুমতাৰি মাতৃৰ নাম: ৰবিলা বসুমতাৰি ঘৰ নং : 219 বয়স : 18 লিঙ্গ : পুৰুষ	ফটো উপলব্ধ	#2 942	1	IZQ0209056	নাম : ভক্তি মায়া দৰ্জী স্বামীৰ নাম: গোপাল সুনাব ঘৰ নং : 64 বয়স : 22 লিঙ্গ : মহিলা	ফটো উপলব্ধ	943	1	IZQ0208546	নাম : ৰেখা ছেত্ৰী স্বামীৰ নাম: বিজয় ছেত্ৰী ঘৰ নং : 192 বয়স : 20 লিঙ্গ : মহিলা	ফটো উপলব্ধ
944	1	IZQ0221861	নাম : খোনেন বসুমতাৰি অন্যান্য: ডেমশ বসুমতাৰি ঘৰ নং : 111 বয়স : 39 লিঙ্গ : পুৰুষ	ফটো উপলব্ধ	945	1	IZQ0221879	নাম : প্ৰেমশী চম্প্ৰামাৰী পিতাৰ নাম: অলেন চম্প্ৰামাৰী ঘৰ নং : 66 বয়স : 33 লিঙ্গ : মহিলা	ফটো উপলব্ধ	946	1	IZQ0238568	নাম : ৰিজোৰ্চিস ওৱাৰী পিতাৰ নাম: সৰ্বে ওৱাৰী ঘৰ নং : 253 বয়স : 18 লিঙ্গ : পুৰুষ	ফটো উপলব্ধ
947	1	IZQ0241836	নাম : নন্দনী নাৰ্জাৰি পিতাৰ নাম: ৰোসেল নাৰ্জাৰি ঘৰ নং : 105 বয়স : 22 লিঙ্গ : মহিলা	ফটো উপলব্ধ										



<p>948 1 IZQ0243550</p> <p>নাম : মনিশ চেত্ৰী পিতাৰ নাম: মোহন চেত্ৰী ঘৰ নং : 198 বয়স : 19 লিঙ্গ : পুৰুষ</p> <p>ফটো উপলব্ধ</p>	<p>949 1 IZQ0244772</p> <p>নাম : নিতা সাহা অন্যান্য: ৰাহুল সাহা ঘৰ নং : 535 বয়স : 18 লিঙ্গ : মহিলা</p> <p>ফটো উপলব্ধ</p>	<p>950 1 IZQ0246272</p> <p>নাম : বিলিনা নাৰ্জাৰী স্বামীৰ নাম: হীৰাম নাৰ্জাৰী ঘৰ নং : 50 বয়স : 29 লিঙ্গ : মহিলা</p> <p>ফটো উপলব্ধ</p>
<p>951 1 IZQ0246611</p> <p>নাম : আশা ছেত্ৰী পিতাৰ নাম: হৰি ছেত্ৰী ঘৰ নং : 154 বয়স : 20 লিঙ্গ : মহিলা</p> <p>ফটো উপলব্ধ</p>	<p>952 1 IZQ0246595</p> <p>নাম : সুনিতা ছেত্ৰী পিতাৰ নাম: হৰি ছেত্ৰী ঘৰ নং : 154 বয়স : 21 লিঙ্গ : মহিলা</p> <p>ফটো উপলব্ধ</p>	<p>953 1 IZQ0247130</p> <p>নাম : ধোনিমা ৰায় স্বামীৰ নাম: দিলীপ ৰায় ঘৰ নং : 142 বয়স : 30 লিঙ্গ : মহিলা</p> <p>ফটো উপলব্ধ</p>
<p>954 1 IZQ0247163</p> <p>নাম : লক্ষ্মী দেবি স্বামীৰ নাম: সুবোধ সাহ ঘৰ নং : 356 বয়স : 44 লিঙ্গ : মহিলা</p> <p>ফটো উপলব্ধ</p>	<p>955 1 IZQ0247171</p> <p>নাম : পূজা দাস বিশ্বাস স্বামীৰ নাম: আকাশ বিশ্বাস ঘৰ নং : 198বি বয়স : 19 লিঙ্গ : মহিলা</p> <p>ফটো উপলব্ধ</p>	<p>956 1 IZQ0247205</p> <p>নাম : বুদ্ধি বড়ো পিতাৰ নাম: কন্যা বৰো ঘৰ নং : 346 বয়স : 45 লিঙ্গ : পুৰুষ</p> <p>ফটো উপলব্ধ</p>
<p>957 1 IZQ0247239</p> <p>নাম : ৰানী বসুমতাৰী স্বামীৰ নাম: নিৰেন বসুমতাৰী ঘৰ নং : 348 বয়স : 50 লিঙ্গ : মহিলা</p> <p>ফটো উপলব্ধ</p>	<p>958 1 IZQ0247593</p> <p>নাম : মৌচুমী বসুমতাৰী স্বামীৰ নাম: অশোক নাৰ্জাৰী ঘৰ নং : 234 বয়স : 22 লিঙ্গ : মহিলা</p> <p>ফটো উপলব্ধ</p>	<p>959 1 IZQ0249524</p> <p>নাম : ববী চাহ পিতাৰ নাম: চেৰুৱা চাহ ঘৰ নং : 256 বয়স : 24 লিঙ্গ : মহিলা</p> <p>ফটো উপলব্ধ</p>

ভোটাৰৰ সাৰাংশ

A) ভোটাৰৰ সংখ্যা

	তালিকাৰ প্ৰকাৰ	তালিকাৰ চিনাক্তকৰণ	ভোটাৰৰ সংখ্যা							
			পুৰুষ	মহিলা	ওয় লিঙ্গ	মুঠ				
I	মূল তালিকা	মূল তালিকা	বিশেষ সংশোধন, 2026 চনৰ পূৰ্বৰ 2025 চনৰ মূল তালিকাৰ লগত থকা সংযোজন সমূহ একত্ৰিতকৰন কৰা তালিকা।				472	447	0	919
II	যোগ তালিকা	পৰিপূৰক 1	বিশেষ সংক্ষিপ্ত সংশোধন, 2026				17	11	0	28
		পৰিপূৰক 2	অনবিচ্ছিন্ন সংশোধন 2026				2	10	0	12
			মুঠ				19	21	0	40
III	বিয়োজন তালিকা	পৰিপূৰক 1	বিশেষ সংক্ষিপ্ত সংশোধন, 2026				0	2	0	2
		পৰিপূৰক 2	অনবিচ্ছিন্ন সংশোধন 2026				1	1	0	2
			মুঠ				1	3	0	4
IV	লিংগ ক্ষেত্ৰত পৰিবৰ্তনৰ বাবে পাৰ্থক্য					0	0	0	0	
এই সংশোধনৰ পিছত ভোটাৰ তালিকাত ভোটাৰৰ মুঠ সংখ্যা (I+II-III+IV)						490	465	0	955	

B) শুধৰনীৰ সংখ্যা

তালিকাৰ প্ৰকাৰ	তালিকাৰ চিনাক্তকৰণ	শুধৰনীৰ সংখ্যা
পৰিপূৰক 1	বিশেষ সংক্ষিপ্ত সংশোধন, 2026	19
পৰিপূৰক 2	অনবিচ্ছিন্ন সংশোধন 2026	6
	মুঠ	25

নিৰ্বাচক পঞ্জীয়ন বিষয়াৰ স্বাক্ষৰ

E-মূত, S-স্থানান্তৰিত/ বাসস্থান পৰিবৰ্তন, R-প্ৰতিলিপি, M-নিখোজ, Q-অযোগ্য