



ভোটাৰ তালিকা 2026 S03 অসম

বিধানসভা সমষ্টিৰ নম্বৰ, নাম আৰু সংৰক্ষণৰ স্থিতি : 19 - চিদলী চিৰাং (অনুসূচিত জনজাতি)		খণ্ড নং : 206			
এই বিধানসভা সমষ্টিত কোন সংসদীয় সমষ্টিৰ অন্তৰ্গত তাৰ নম্বৰ, নাম আৰু সংৰক্ষণ স্থিতি : 1 - কোকৰাঝাৰ (অনুসূচিত জনজাতি)					
1. সংশোধনৰ বিৱৰণ					
সংশোধনৰ বছৰ	2026	তালিকাৰ চিনাক্তকৰণ			
ভিত্তি তাৰিখ	01-04-2026	বিশেষ সংশোধন, 2026 চনৰ পূৰ্বৰ 2025 চনৰ মূল তালিকাৰ লগত থকা সংযোজন সমূহ একত্ৰিতকৰণ কৰা তালিকা।			
সংশোধনৰ প্ৰকাৰ	বিশেষ সংশোধন 2026				
প্ৰকাশনৰ তাৰিখ	23-03-2026				
2. খণ্ড আৰু ভোটগ্ৰহন কেন্দ্ৰৰ বিৱৰণ					
খণ্ডৰ অন্তৰ্গত এলেকা সমূহৰ নম্বৰ আৰু নাম					
1-নিচিনাপাৰা					
2-বাসুগাওঁ অংশ (ওৱাৰ্ড নং 3)	মূল চহৰ/গাওঁ : বাসুগাওঁ চহৰ				
3-বাসুগাওঁ টাউন (ৱাৰ্ড নং 2)	ৱাৰ্ড নং : ওৱাৰ্ড নং 1				
	ডাকঘৰ : বাসুগাওঁ				
	পুলিচ থানা : বাসুগাওঁ				
	ব্লক : বাসুগাওঁ পৌৰ সভা				
	ৰাজহ চক্ৰ : চিদলী				
	জিলা : চিৰাং				
	পিনকোড : 783372				
3. ভোটগ্ৰহন কেন্দ্ৰৰ বিৱৰণ					
ভোটগ্ৰহন কেন্দ্ৰৰ নম্বৰ আৰু নাম :		ভোটগ্ৰহন কেন্দ্ৰৰ প্ৰকাৰ (পুৰুষ/মহিলা/সাধাৰণ)		সাধাৰণ	
206 - 821 নং ৰামকৃষ্ণ আশ্ৰম এল.পি. স্কুল (ৰুম নং 1)		খণ্ডৰ অন্তৰ্গত সহায়ক ভোটগ্ৰহন কেন্দ্ৰৰ সংখ্যা :		0	
ভোটগ্ৰহন কেন্দ্ৰৰ ঠিকনা :					
৮২১ ৰামকৃষ্ণ আশ্ৰম এল পি স্কুল, বাসুগাওঁ ওৱাৰ্ড নং ৩, চিৰাং					
4. ভোটাৰৰ সংখ্যা					
আৰম্ভনি ক্ৰমিক নং	শেষ ক্ৰমিক নং	মুঠ ভোটাৰ			
		পুৰুষ	মহিলা	৩য় লিঙ্গ	মুঠ
1	703	310	342	0	652

নিৰ্বাচক পঞ্জীয়ন বিষয়াৰ স্বাক্ষৰ

Nazri Naksha



Google Map View



Polling Station Building Front View

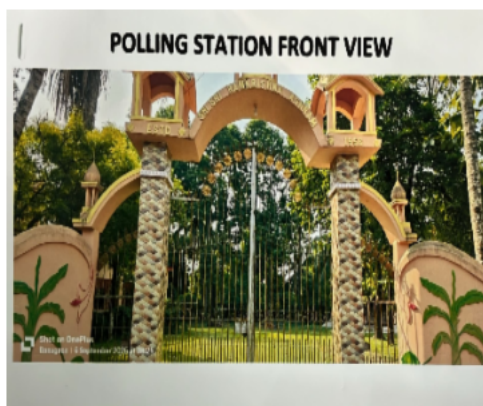

ভোটগ্ৰহন কেন্দ্ৰৰ সন্মুখৰ দৃশ্য

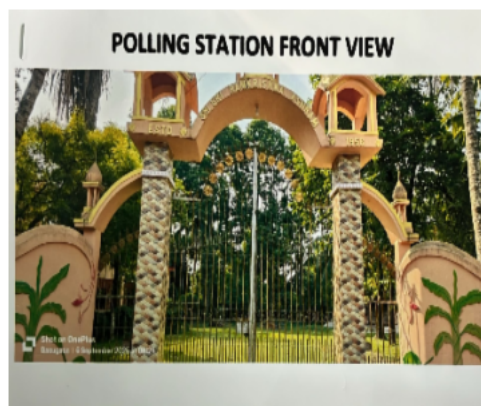

Cad View

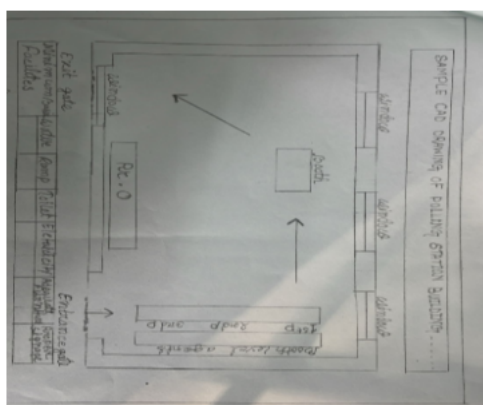

Key MAP View



#	1	KLM0360255
নাম :	ৰজত বৰ্মন	ফটো উপলব্ধ
পিতাৰ নাম:	দেবব্রত বৰ্মন	
ঘৰ নং :	1	
বয়স :	29 লিঙ্গ : পুৰুষ	

S	2	KLM1985031
নাম :	গীতাবালা চৌধুৰী	ফটো উপলব্ধ
স্বামীৰ নাম:	হৰেন্দ্ৰ	
ঘৰ নং :	10	
বয়স :	77 লিঙ্গ : মহিলা	

S	3	KLM1985042
নাম :	গৌতম চৌধুৰী	ফটো উপলব্ধ
পিতাৰ নাম:	হৰেন্দ্ৰ	
ঘৰ নং :	10	
বয়স :	53 লিঙ্গ : পুৰুষ	

	4	FXW0007831
নাম :	ভজন সাহা	ফটো উপলব্ধ
পিতাৰ নাম:	নিৰেন চন্দ্ৰ সাহা	
ঘৰ নং :	20	
বয়স :	46 লিঙ্গ : পুৰুষ	

	5	KLM0364091
নাম :	জয়শ্ৰী পণ্ডিত	ফটো উপলব্ধ
পিতাৰ নাম:	জ্যোতি বিকাশ পণ্ডিত	
ঘৰ নং :	59	
বয়স :	27 লিঙ্গ : মহিলা	

	6	KLM0360412
নাম :	সুস্মীতা পণ্ডিত	ফটো উপলব্ধ
পিতাৰ নাম:	সুব্রত পণ্ডিত	
ঘৰ নং :	59	
বয়স :	25 লিঙ্গ : মহিলা	

S	7	KLM5270871
নাম :	কেশব বৰ্মন	ফটো উপলব্ধ
পিতাৰ নাম:	গুৰুদাস বৰ্মন	
ঘৰ নং :	172	
বয়স :	24 লিঙ্গ : পুৰুষ	

S	8	CBJ0260075
নাম :	কবিতা দৈমাৰী	ফটো উপলব্ধ
পিতাৰ নাম:	সোমবাৰু দৈমাৰী	
ঘৰ নং :	21	
বয়স :	28 লিঙ্গ : মহিলা	

বিধানসভা সমষ্টিৰ নম্বৰ আৰু নাম : 19-চিদিনী চিৰাং
অংশৰ নম্বৰ আৰু নাম : 2-বাসুগাওঁ অংশ (ওৱাৰ্দ নং 3)

9 নাম : পবিত্ৰ কুমাৰ বৰ্মন পিতাৰ নাম: ৰসিক লাল বৰ্মন ঘৰ নং : 1 বয়স : 81 লিঙ্গ : পুৰুষ	KLM1992558 ফটো উপলব্ধ	10 নাম : ভাৰতী বৰ্মন পিতাৰ নাম: ৰসিক লাল বৰ্মন ঘৰ নং : 1 বয়স : 75 লিঙ্গ : মহিলা	KLM1992605 ফটো উপলব্ধ	11 নাম : প্ৰবীৰ বৰ্মন পিতাৰ নাম: ৰসিকলাল বৰ্মন ঘৰ নং : 1 বয়স : 73 লিঙ্গ : পুৰুষ	KLM1992569 ফটো উপলব্ধ
12 নাম : আলো বানী বৰ্মন স্বামীৰ নাম: পবিত্ৰ কুমাৰ বৰ্মন ঘৰ নং : 1 বয়স : 69 লিঙ্গ : মহিলা	KLM1992536 ফটো উপলব্ধ	13 নাম : দেবব্ৰত বৰ্মন পিতাৰ নাম: ৰসিকলাল বৰ্মন ঘৰ নং : 1 বয়স : 68 লিঙ্গ : পুৰুষ	KLM1992570 ফটো উপলব্ধ	14 নাম : বাসন্তী বৰ্মন স্বামীৰ নাম: প্ৰবীৰ বৰ্মন ঘৰ নং : 1 বয়স : 67 লিঙ্গ : মহিলা	KLM1992638 ফটো উপলব্ধ
15 নাম : জয়ন্তী বৰ্মন পিতাৰ নাম: ৰসিক লাল বৰ্মন ঘৰ নং : 1 বয়স : 66 লিঙ্গ : মহিলা	KLM1992616 ফটো উপলব্ধ	16 নাম : ভাৰতী বৰ্মন স্বামীৰ নাম: সূব্ৰত বৰ্মন ঘৰ নং : 1 বয়স : 65 লিঙ্গ : মহিলা	KLM0014275 ফটো উপলব্ধ	17 নাম : বিপ্লব কুঃ বৰ্মন পিতাৰ নাম: ৰসিক লাল বৰ্মন ঘৰ নং : 1 বয়স : 61 লিঙ্গ : পুৰুষ	KLM1992581 ফটো উপলব্ধ
18 নাম : জয়শ্ৰী বৰ্মন স্বামীৰ নাম: দেবব্ৰত ঘৰ নং : 1 বয়স : 60 লিঙ্গ : মহিলা	KLM1992649 ফটো উপলব্ধ	19 নাম : পলাশ বৰ্মন পিতাৰ নাম: ৰসিক ঘৰ নং : 1 বয়স : 58 লিঙ্গ : পুৰুষ	KLM1992592 ফটো উপলব্ধ	# 20 নাম : প্ৰলয় কুমাৰ বৰ্মন পিতাৰ নাম: প্ৰবীৰ ঘৰ নং : 1 বয়স : 47 লিঙ্গ : পুৰুষ	KLM1992627 ফটো উপলব্ধ
21 নাম : পতালী বৰ্মন স্বামীৰ নাম: বিপ্লব কুঃ বৰ্মন ঘৰ নং : 1 বয়স : 46 লিঙ্গ : মহিলা	KLM1992650 ফটো উপলব্ধ	22 নাম : জয়দেব বৰ্মন পিতাৰ নাম: সূব্ৰত বৰ্মন ঘৰ নং : 1 বয়স : 36 লিঙ্গ : পুৰুষ	KLM0014276 ফটো উপলব্ধ	23 নাম : ৰুচিতা বৰ্মন পিতাৰ নাম: বিপ্লব কুমাৰ বৰ্মন ঘৰ নং : 1 বয়স : 24 লিঙ্গ : মহিলা	KLM1251180 ফটো উপলব্ধ
24 নাম : বিকাশ বৰ্মন পিতাৰ নাম: কালীপদ বৰ্মন ঘৰ নং : 2 বয়স : 75 লিঙ্গ : পুৰুষ	KLM1992683 ফটো উপলব্ধ	25 নাম : দিষ্টী বৰ্মন স্বামীৰ নাম: বিকাশ বৰ্মন ঘৰ নং : 2 বয়স : 68 লিঙ্গ : মহিলা	KLM1992694 ফটো উপলব্ধ	# 26 নাম : দিপন বৰ্মন পিতাৰ নাম: বিকাশ বৰ্মন ঘৰ নং : 2 বয়স : 48 লিঙ্গ : পুৰুষ	KLM1992729 ফটো উপলব্ধ
27 নাম : বানা বৰ্মন স্বামীৰ নাম: দীপন বৰ্মন ঘৰ নং : 2 বয়স : 40 লিঙ্গ : মহিলা	KLM0090779 ফটো উপলব্ধ	28 নাম : মনিকা বানী কৰ স্বামীৰ নাম: অনিল ঘৰ নং : 3 বয়স : 74 লিঙ্গ : মহিলা	KLM1992741 ফটো উপলব্ধ	29 নাম : সঞ্জীৱ কৰ পিতাৰ নাম: অনিল ঘৰ নং : 3 বয়স : 52 লিঙ্গ : পুৰুষ	KLM1992763 ফটো উপলব্ধ
30 নাম : সঞ্জয় কৰ পিতাৰ নাম: অনিল কৰ ঘৰ নং : 3 বয়স : 42 লিঙ্গ : পুৰুষ	KLM1992774 ফটো উপলব্ধ	31 নাম : মুক্তি কৰ স্বামীৰ নাম: সঞ্জীৱ কৰ ঘৰ নং : 3 বয়স : 38 লিঙ্গ : মহিলা	GML1339168 ফটো উপলব্ধ	# 32 নাম : ৰিয়া সৰকাৰ স্বামীৰ নাম: সঞ্জয় কৰ ঘৰ নং : 3 বয়স : 25 লিঙ্গ : মহিলা	HJL0349662 ফটো উপলব্ধ
33 নাম : স্বপ্না কৰ স্বামীৰ নাম: মিহিৰ ঘৰ নং : 8 বয়স : 72 লিঙ্গ : মহিলা	KLM1992785 ফটো উপলব্ধ	34 নাম : মিনতোষ কৰ পিতাৰ নাম: মিহিৰ কৰ ঘৰ নং : 8 বয়স : 42 লিঙ্গ : পুৰুষ	KLM1992796 ফটো উপলব্ধ	E 35 নাম : অৰবিন্দ সৰকাৰ পিতাৰ নাম: অনিল বন্ধু সৰকাৰ ঘৰ নং : 5 বয়স : 67 লিঙ্গ : পুৰুষ	KLM1992809 ফটো উপলব্ধ
36 নাম : অমৰ বৰুণ সৰকাৰ পিতাৰ নাম: অনিল বন্ধু সৰকাৰ ঘৰ নং : 5 বয়স : 67 লিঙ্গ : পুৰুষ	KLM1992821 ফটো উপলব্ধ	37 নাম : অলক বৰুণ সৰকাৰ পিতাৰ নাম: অনিল বন্ধু সৰকাৰ ঘৰ নং : 5 বয়স : 56 লিঙ্গ : পুৰুষ	KLM1992843 ফটো উপলব্ধ	38 নাম : অনপমা সৰকাৰ স্বামীৰ নাম: অৰবিন্দ সৰকাৰ ঘৰ নং : 5 বয়স : 56 লিঙ্গ : মহিলা	KLM1992810 ফটো উপলব্ধ

বিধানসভা সমষ্টিৰ নম্বৰ আৰু নাম : 19-চিদিনী চিৰাং
অংশৰ নম্বৰ আৰু নাম : 2-বাসুগাওঁ অংশ (ওৱাৰ্দ নং 3)

39	KLM1992832	ফটো উপলব্ধ	নাম : অপু সৰকাৰ স্বামীৰ নাম : অমৰ বৰণ সৰকাৰ ঘৰ নং : ৫ বয়স : 48 লিঙ্গ : মহিলা	40	KLM0014279	ফটো উপলব্ধ	নাম : অভিজিত সৰকাৰ পিতাৰ নাম : অৰবিন্দ সৰকাৰ ঘৰ নং : 05 বয়স : 35 লিঙ্গ : পুৰুষ	41	HYG2560100	ফটো উপলব্ধ	নাম : আকাশী সৰকাৰ পিতাৰ নাম : অমৰ বৰণ সৰকাৰ ঘৰ নং : 05 বয়স : 22 লিঙ্গ : মহিলা
42	KLM1992865	ফটো উপলব্ধ	নাম : অমৰেশ চন্দ্ৰ সাহা পিতাৰ নাম : নন্দলাল ঘৰ নং : ৮ বয়স : 78 লিঙ্গ : পুৰুষ	43	KLM1992876	ফটো উপলব্ধ	নাম : পুষ্পৰানী সাহা স্বামীৰ নাম : অমৰেশ ঘৰ নং : ৮ বয়স : 58 লিঙ্গ : মহিলা	44	KLM2477567	ফটো উপলব্ধ	নাম : অৰ্পনা সাহা পিতাৰ নাম : অমৰেশ সাহা ঘৰ নং : ৮ বয়স : 47 লিঙ্গ : মহিলা
45	KLM2477578	ফটো উপলব্ধ	নাম : মিঠুন সাহা পিতাৰ নাম : অমৰেশ সাহা ঘৰ নং : ৮ বয়স : 38 লিঙ্গ : পুৰুষ	46	KLM0636076	ফটো উপলব্ধ	নাম : বাবলী সাহা স্বামীৰ নাম : মিঠুন সাহা ঘৰ নং : ৮ বয়স : 29 লিঙ্গ : মহিলা	47	KLM5272653	ফটো উপলব্ধ	নাম : জয়া গৌপ পিতাৰ নাম : জীবন চন্দ্ৰ গৌপ ঘৰ নং : ৮ বয়স : 21 লিঙ্গ : মহিলা
48	IZQ0167346	ফটো উপলব্ধ	নাম : জয়ী গৌপ পিতাৰ নাম : জীবন চন্দ্ৰ গৌপ ঘৰ নং : 8 বয়স : 19 লিঙ্গ : মহিলা	E 49	KLM1992898	ফটো উপলব্ধ	নাম : অবিনাশ সাহা পিতাৰ নাম : নন্দলাল ঘৰ নং : ৮ বয়স : 73 লিঙ্গ : পুৰুষ	50	KLM1992901	ফটো উপলব্ধ	নাম : ৰীতা সাহা স্বামীৰ নাম : অবিনাশ ঘৰ নং : ৯ বয়স : 63 লিঙ্গ : মহিলা
51	KLM1992912	ফটো উপলব্ধ	নাম : সুৰজীত সাহা পিতাৰ নাম : অবিনাশ চন্দ্ৰ সাহা ঘৰ নং : ৯ বয়স : 42 লিঙ্গ : পুৰুষ	52	KLM0617753	ফটো উপলব্ধ	নাম : সান্তনা সাহা স্বামীৰ নাম : সুৰজীত সাহা ঘৰ নং : ৯ বয়স : 25 লিঙ্গ : মহিলা	53	KLM1992934	ফটো উপলব্ধ	নাম : সন্দীপ ৰায় চৌধুৰী পিতাৰ নাম : সুজিত ঘৰ নং : ১২ বয়স : 49 লিঙ্গ : পুৰুষ
54	KLM1992967	ফটো উপলব্ধ	নাম : মনীষ ৰায় চৌধুৰী পিতাৰ নাম : সুজিত ঘৰ নং : ১২ বয়স : 36 লিঙ্গ : পুৰুষ	55	KLM0031336	ফটো উপলব্ধ	নাম : সন্দীপা ৰায় চৌধুৰী পাল পিতাৰ নাম : সুব্ৰত ৰায় চৌধুৰী ঘৰ নং : ১২ বয়স : 36 লিঙ্গ : মহিলা	56	KLM1992990	ফটো উপলব্ধ	নাম : বকুল চন্দ্ৰ ৰায় পিতাৰ নাম : অমৰচান ঘৰ নং : ১২খ বয়স : 72 লিঙ্গ : পুৰুষ
57	KLM1993006	ফটো উপলব্ধ	নাম : ৰেখাৰানী ৰায় স্বামীৰ নাম : বকুল ঘৰ নং : ১২খ বয়স : 62 লিঙ্গ : মহিলা	58	KLM1992989	ফটো উপলব্ধ	নাম : সুপ্ৰীতি ৰায় চৌধুৰী স্বামীৰ নাম : সুব্ৰত ৰায় চৌধুৰী ঘৰ নং : ১২ক বয়স : 58 লিঙ্গ : মহিলা	59	KLM1993017	ফটো উপলব্ধ	নাম : আকাশ ৰায় পিতাৰ নাম : বকুল ঘৰ নং : ১২খ বয়স : 41 লিঙ্গ : পুৰুষ
60	KLM1993073	ফটো উপলব্ধ	নাম : দেবব্ৰত মোদক পিতাৰ নাম : মদনমোহন ঘৰ নং : ১৩ বয়স : 61 লিঙ্গ : পুৰুষ	E 61	KLM1993095	ফটো উপলব্ধ	নাম : তুষাৰকান্তি মোদক পিতাৰ নাম : মদনমোহন মোদক ঘৰ নং : ১৩ বয়স : 60 লিঙ্গ : পুৰুষ	62	KLM1993108	ফটো উপলব্ধ	নাম : বিপ্লব কুমাৰ মোদক পিতাৰ নাম : মদনমোহন মোদক ঘৰ নং : ১৩ বয়স : 56 লিঙ্গ : পুৰুষ
63	KLM1993084	ফটো উপলব্ধ	নাম : সুমিতা মোদক স্বামীৰ নাম : দেবব্ৰত ঘৰ নং : ১৩ বয়স : 51 লিঙ্গ : মহিলা	64	KLM1993119	ফটো উপলব্ধ	নাম : মিতা মোদক স্বামীৰ নাম : বিপ্লব কুঃ মোদক ঘৰ নং : ১৩ বয়স : 41 লিঙ্গ : মহিলা	# 65	KLM0477521	ফটো উপলব্ধ	নাম : সুপ্ৰিয়া দাস স্বামীৰ নাম : শ্যামল দাস ঘৰ নং : 16 বয়স : 41 লিঙ্গ : মহিলা
66	KLM5281787	ফটো উপলব্ধ	নাম : তনয়ী মোদক পিতাৰ নাম : বিপ্লব কুমাৰ মোদক ঘৰ নং : 13 বয়স : 21 লিঙ্গ : মহিলা	67	KLM1993131	ফটো উপলব্ধ	নাম : শ্যামল দাস পিতাৰ নাম : বিষ্ণুপদ ঘৰ নং : ১৬ বয়স : 56 লিঙ্গ : পুৰুষ	68	KLM1993142	ফটো উপলব্ধ	নাম : বিজয় দাস পিতাৰ নাম : সাধন ঘৰ নং : ১৬ বয়স : 44 লিঙ্গ : পুৰুষ

বিধানসভা সমষ্টিৰ নম্বৰ আৰু নাম : 19-চিদিনী চিৰাং
অংশৰ নম্বৰ আৰু নাম : 2-বাসুগাওঁ অংশ (ওৱাৰ্ড নং 3)

69 নাম : বিনয় দাস পিতাৰ নাম : সাধন দাস ঘৰ নং : ১৬ বয়স : 42 লিঙ্গ : পুৰুষ	KLM1993153 ফটো উপলব্ধ	70 নাম : সোমা দাস স্বামীৰ নাম : বিজয় দাস ঘৰ নং : ১৬ বয়স : 32 লিঙ্গ : মহিলা	KLM0067777 ফটো উপলব্ধ	71 নাম : হাৰু কণ্ডু পিতাৰ নাম : হীৰিপদ ঘৰ নং : ১৭ বয়স : 70 লিঙ্গ : পুৰুষ	KLM1993164 ফটো উপলব্ধ
72 নাম : ভাৰতী কণ্ডু স্বামীৰ নাম : হাৰু ঘৰ নং : ১৭ বয়স : 60 লিঙ্গ : মহিলা	KLM1993175 ফটো উপলব্ধ	73 নাম : ৰবিন্দ্র কণ্ডু পিতাৰ নাম : হাৰু ঘৰ নং : ১৭ বয়স : 45 লিঙ্গ : পুৰুষ	KLM1993233 ফটো উপলব্ধ	S 74 নাম : ৰেখা মজুমদাৰ পিতাৰ নাম : বসন্ত মজুমদাৰ ঘৰ নং : ১৭ বয়স : 42 লিঙ্গ : মহিলা	KLM5297726 ফটো উপলব্ধ
75 নাম : সুবীৰ কণ্ডু পিতাৰ নাম : হাৰু কণ্ডু ঘৰ নং : ১৭ বয়স : 40 লিঙ্গ : পুৰুষ	KLM1993244 ফটো উপলব্ধ	76 নাম : মিন্টু কণ্ডু পিতাৰ নাম : হাৰু কণ্ডু ঘৰ নং : ১৭ বয়স : 38 লিঙ্গ : পুৰুষ	KLM1993255 ফটো উপলব্ধ	77 নাম : বুমা কণ্ডু স্বামীৰ নাম : ৰবীন্দ্র কণ্ডু ঘৰ নং : ১৭ বয়স : 37 লিঙ্গ : মহিলা	KLM0073759 ফটো উপলব্ধ
78 নাম : হৰেন বণিক্য পিতাৰ নাম : মনীন্দ্র ঘৰ নং : ১৮ বয়স : 62 লিঙ্গ : পুৰুষ	KLM1993266 ফটো উপলব্ধ	# 79 নাম : নিভা বনিক্য স্বামীৰ নাম : হৰেন ঘৰ নং : ১৮ বয়স : 54 লিঙ্গ : মহিলা	KLM1993277 ফটো উপলব্ধ	# 80 নাম : দিপাঙ্কৰ বনিক্য পিতাৰ নাম : হৰেন ঘৰ নং : ১৮ বয়স : 39 লিঙ্গ : পুৰুষ	KLM1993288 ফটো উপলব্ধ
# 81 নাম : দিপামনী বনিক্য পিতাৰ নাম : হৰেন বনিক্য ঘৰ নং : ১৮ বয়স : 34 লিঙ্গ : মহিলা	KLM0014290 ফটো উপলব্ধ	82 নাম : বানা বনিক্য পিতাৰ নাম : হৰেন বনিক্য ঘৰ নং : ১৮ বয়স : 33 লিঙ্গ : পুৰুষ	KLM0014291 ফটো উপলব্ধ	83 নাম : পূজা বনিক্য স্বামীৰ নাম : ৰাণা বনিক্য ঘৰ নং : ১৮ বয়স : 29 লিঙ্গ : মহিলা	KLM0691113 ফটো উপলব্ধ
E 84 নাম : হেমলতা বনিক্য স্বামীৰ নাম : নৰেশ্বৰ ঘৰ নং : ১৯ বয়স : 67 লিঙ্গ : মহিলা	KLM1993335 ফটো উপলব্ধ	85 নাম : ৰমণী চন্দ্ৰ বনিক্য পিতাৰ নাম : নৰেশ্বৰ বনিক্য ঘৰ নং : ১৯ বয়স : 55 লিঙ্গ : পুৰুষ	KLM1993346 ফটো উপলব্ধ	86 নাম : ৰবিন বণিক্য পিতাৰ নাম : নৰেশ্বৰ বনিক্য ঘৰ নং : ১৯ বয়স : 49 লিঙ্গ : পুৰুষ	KLM1993391 ফটো উপলব্ধ
R 87 নাম : অজিত বণিক্য পিতাৰ নাম : নৰেশ্বৰ ঘৰ নং : ১৯ বয়স : 48 লিঙ্গ : পুৰুষ	KLM1993368 ফটো উপলব্ধ	R 88 নাম : মৰমী বণিক্য পিতাৰ নাম : নৰেশ্বৰ বনিক্য ঘৰ নং : ১৯ বয়স : 47 লিঙ্গ : মহিলা	KLM1993380 ফটো উপলব্ধ	89 নাম : পদমী বণিক্য স্বামীৰ নাম : ৰমণী ঘৰ নং : ১৯ বয়স : 45 লিঙ্গ : মহিলা	KLM1993357 ফটো উপলব্ধ
90 নাম : অৰ্চনা বৈশ্য স্বামীৰ নাম : ৰবিন বনিক্য ঘৰ নং : ১৯ বয়স : 40 লিঙ্গ : মহিলা	FQM1745546 ফটো উপলব্ধ	91 নাম : কৰিণা বনিক্য পিতাৰ নাম : ৰমণী চন্দ্ৰ বনিক্য ঘৰ নং : 19 বয়স : 22 লিঙ্গ : মহিলা	IZQ0015206 ফটো উপলব্ধ	92 নাম : সন্ধ্যা ৰানী সাহা স্বামীৰ নাম : হাৰাধন ঘৰ নং : ২০ বয়স : 55 লিঙ্গ : মহিলা	KLM1993415 ফটো উপলব্ধ
93 নাম : গোবিন্দ সাহা পিতাৰ নাম : সুধীৰ ঘৰ নং : ২০ বয়স : 52 লিঙ্গ : পুৰুষ	KLM1993426 ফটো উপলব্ধ	94 নাম : পাৰুল সাহা স্বামীৰ নাম : গোবিন্দ ঘৰ নং : ২০ বয়স : 47 লিঙ্গ : মহিলা	KLM1993437 ফটো উপলব্ধ	95 নাম : ৰত্না সাহা স্বামীৰ নাম : দীলিপ ঘৰ নং : ২০ বয়স : 42 লিঙ্গ : মহিলা	KLM1993448 ফটো উপলব্ধ
96 নাম : সৰশ্বতী সাহা স্বামীৰ নাম : ভজন সাহা ঘৰ নং : 20 বয়স : 39 লিঙ্গ : মহিলা	KLM1484047 ফটো উপলব্ধ	97 নাম : সীমা সাহা স্বামীৰ নাম : সাধন সাহা ঘৰ নং : ২০ বয়স : 32 লিঙ্গ : মহিলা	KLM0352799 ফটো উপলব্ধ	# 98 নাম : নিকুঞ্জ বনিক্য পিতাৰ নাম : ৰমণী বনিক্য ঘৰ নং : 19 বয়স : 28 লিঙ্গ : পুৰুষ	KLM0689448 ফটো উপলব্ধ

বিধানসভা সমষ্টিৰ নম্বৰ আৰু নাম : 19-চিদলী চিৰাং
অংশৰ নম্বৰ আৰু নাম : 2-বাসুগাওঁ অংশ (ওৱাৰ্দ নং 3)

E 99 নাম : শিবাম সাহা পিতাৰ নাম: গোবিন্দ সাহা ঘৰ নং : 20 বয়স : 27 লিঙ্গ : পুৰুষ	KLM0530600 ফটো উপলব্ধ	100 নাম : ৰাজ সাহা পিতাৰ নাম: দিলিপ সাহা ঘৰ নং : 20 বয়স : 26 লিঙ্গ : পুৰুষ	KLM0530550 ফটো উপলব্ধ	101 নাম : ৰিয়া সাহা পিতাৰ নাম: গোবিন্দ সাহা ঘৰ নং : 20 বয়স : 24 লিঙ্গ : মহিলা	KLM0686717 ফটো উপলব্ধ
102 নাম : ৰাজা সাহা পিতাৰ নাম: ভজন সাহা ঘৰ নং : 20 বয়স : 22 লিঙ্গ : পুৰুষ	KLM5281563 ফটো উপলব্ধ	103 নাম : বিমলা দেবী স্বামীৰ নাম: উমেশ ঘৰ নং : 22 বয়স : 56 লিঙ্গ : মহিলা	KLM1993471 ফটো উপলব্ধ	104 নাম : বিমল ঠাকুৰ পিতাৰ নাম: ভোলা ঘৰ নং : 22 বয়স : 54 লিঙ্গ : পুৰুষ	KLM1993482 ফটো উপলব্ধ
105 নাম : বিপিন ঠাকুৰ পিতাৰ নাম: উমেশ ঘৰ নং : 22 বয়স : 39 লিঙ্গ : পুৰুষ	KLM1993493 ফটো উপলব্ধ	# 106 নাম : মুক্তী দাস স্বামীৰ নাম: ৰাজা সাহা ঘৰ নং : 20 বয়স : 19 লিঙ্গ : মহিলা	IZQ0120246 ফটো উপলব্ধ	E 107 নাম : যমুনা প্ৰসাদ পিতাৰ নাম: জগদীশ ঘৰ নং : 22 বয়স : 82 লিঙ্গ : পুৰুষ	KLM1993517 ফটো উপলব্ধ
108 নাম : সুদিনা দেৱী স্বামীৰ নাম: যমুনা ঘৰ নং : 28 বয়স : 76 লিঙ্গ : মহিলা	KLM1993528 ফটো উপলব্ধ	109 নাম : বিজয় কুমাৰ ৰায় পিতাৰ নাম: যমুনা ঘৰ নং : 28 বয়স : 58 লিঙ্গ : পুৰুষ	KLM1993539 ফটো উপলব্ধ	110 নাম : অজয় কুমাৰ ৰায় পিতাৰ নাম: যমুনা ঘৰ নং : 28 বয়স : 50 লিঙ্গ : পুৰুষ	KLM1993540 ফটো উপলব্ধ
111 নাম : সৰস্বতী দেবী স্বামীৰ নাম: বিজয় ঘৰ নং : 28 বয়স : 50 লিঙ্গ : মহিলা	KLM1993551 ফটো উপলব্ধ	112 নাম : দ্বীপমালা দেৱী স্বামীৰ নাম: অজয় ঘৰ নং : 28 বয়স : 39 লিঙ্গ : মহিলা	KLM1993562 ফটো উপলব্ধ	# 113 নাম : অনামিকা দেবনাথ পিতাৰ নাম: অনন্ত দেবনাথ ঘৰ নং : 25 বয়স : 23 লিঙ্গ : মহিলা	KLM0632877 ফটো উপলব্ধ
114 নাম : পুষ্প দেবনাথ স্বামীৰ নাম: উপেন্দ্ৰ ঘৰ নং : 25 বয়স : 78 লিঙ্গ : মহিলা	KLM1993584 ফটো উপলব্ধ	115 নাম : অনন্ত দেবনাথ পিতাৰ নাম: উপেন্দ্ৰ ঘৰ নং : 25 বয়স : 53 লিঙ্গ : পুৰুষ	KLM1993619 ফটো উপলব্ধ	116 নাম : শিপ্রা দেবনাথ স্বামীৰ নাম: অনুকুল ঘৰ নং : 25 বয়স : 51 লিঙ্গ : মহিলা	KLM1993608 ফটো উপলব্ধ
117 নাম : অনিতা দেবনাথ স্বামীৰ নাম: অনন্ত ঘৰ নং : 25 বয়স : 45 লিঙ্গ : মহিলা	KLM1993620 ফটো উপলব্ধ	118 নাম : কনক লতা দেবী পিতাৰ নাম: উপেন্দ্ৰ ঘৰ নং : 25 বয়স : 40 লিঙ্গ : মহিলা	KLM1993631 ফটো উপলব্ধ	119 নাম : শ্ৰাবনী দেবনাথ পিতাৰ নাম: অনুকুল চন্দ্ৰ দেবনাথ ঘৰ নং : 25 বয়স : 19 লিঙ্গ : মহিলা	IZQ0183178 ফটো উপলব্ধ
S 120 নাম : গন্ধেশ্বৰী সুব্ৰধৰ পিতাৰ নাম: শ্ৰী মাৰ্চৰন ঘৰ নং : 29 বয়স : 41 লিঙ্গ : মহিলা	KLM1993653 ফটো উপলব্ধ	121 নাম : দীপা সুব্ৰধৰ পিতাৰ নাম: শ্ৰীমসুন্দৰ সুব্ৰধৰ ঘৰ নং : 29 বয়স : 35 লিঙ্গ : মহিলা	KLM0378638 ফটো উপলব্ধ	S 122 নাম : শৰমিলা সুব্ৰধৰ পিতাৰ নাম: শ্ৰীমসুন্দৰ সুব্ৰধৰ ঘৰ নং : 29 বয়স : 29 লিঙ্গ : মহিলা	KLM0379099 ফটো উপলব্ধ
123 নাম : সতেন্দ্ৰ সুব্ৰধৰ পিতাৰ নাম: শ্ৰীমসুন্দৰ সুব্ৰধৰ ঘৰ নং : 29 বয়স : 27 লিঙ্গ : পুৰুষ	KLM0384586 ফটো উপলব্ধ	E 124 নাম : সুগেনা শৰ্মা পিতাৰ নাম: বিপিন ঘৰ নং : 30 বয়স : 80 লিঙ্গ : পুৰুষ	KLM1993686 ফটো উপলব্ধ	E 125 নাম : খথিয়া দেবী শৰ্মা স্বামীৰ নাম: সুগেনা ঘৰ নং : 30 বয়স : 65 লিঙ্গ : মহিলা	KLM1993697 ফটো উপলব্ধ
126 নাম : মজিষ্টৰ শৰ্মা পিতাৰ নাম: উগম ঘৰ নং : 30 বয়স : 60 লিঙ্গ : পুৰুষ	KLM1993755 ফটো উপলব্ধ	127 নাম : মুন্নিদেবী স্বামীৰ নাম: মজিষ্টৰ ঘৰ নং : 30 বয়স : 52 লিঙ্গ : মহিলা	KLM1993766 ফটো উপলব্ধ	128 নাম : মঙ্গল শৰ্মা পিতাৰ নাম: সুগেনা শৰ্মা ঘৰ নং : 30 বয়স : 49 লিঙ্গ : পুৰুষ	KLM1993700 ফটো উপলব্ধ

বিধানসভা সমষ্টিৰ নম্বৰ আৰু নাম : 19-চিদলী চিৰাং
অংশৰ নম্বৰ আৰু নাম : 2-বাসুগাওঁ অংশ (ওৱাৰ্দ নং 3)

129 নাম : কমল শৰ্মা পিতাৰ নাম: সুগেনা ঘৰ নং : ৩০ বয়স : 49 লিঙ্গ : পুৰুষ	KLM1993722 ফটো উপলব্ধ	130 নাম : দুৰ্গাবতী দেবী শৰ্মা স্বামীৰ নাম: মঙ্গল ঘৰ নং : ৩০ বয়স : 43 লিঙ্গ : মহিলা	KLM1993711 ফটো উপলব্ধ	131 নাম : চন্দ্ৰ বতী দেবী স্বামীৰ নাম: কমল ঘৰ নং : ৩০ বয়স : 41 লিঙ্গ : মহিলা	KLM1993733 ফটো উপলব্ধ
132 নাম : জীতেন্দ্ৰ শৰ্মা পিতাৰ নাম: সুগেনা শৰ্মা ঘৰ নং : ৩০ বয়স : 35 লিঙ্গ : পুৰুষ	KLM1993744 ফটো উপলব্ধ	133 নাম : মাধুৰী কুমাৰী পিতাৰ নাম: মজিষ্টাৰ শৰ্মা ঘৰ নং : ৩০ বয়স : 27 লিঙ্গ : মহিলা	KLM0633875 ফটো উপলব্ধ	134 নাম : আন্বা শৰ্মা পিতাৰ নাম: মজিষ্টাৰ শৰ্মা ঘৰ নং : 30 বয়স : 22 লিঙ্গ : মহিলা	KLM5281530 ফটো উপলব্ধ
135 নাম : নেহা শৰ্মা পিতাৰ নাম: মঙ্গল শৰ্মা ঘৰ নং : 30 বয়স : 21 লিঙ্গ : মহিলা	IZQ0010702 ফটো উপলব্ধ	136 নাম : বিনোদ কুঃ সিং পিতাৰ নাম: শিবনন্দন ঘৰ নং : ৩৩ বয়স : 40 লিঙ্গ : পুৰুষ	KLM1993799 ফটো উপলব্ধ	137 নাম : সন্ধ্যা সিং স্বামীৰ নাম: বিনোদ কুমাৰ সিং ঘৰ নং : 33 বয়স : 33 লিঙ্গ : মহিলা	KLM0477513 ফটো উপলব্ধ
138 নাম : গনেশ শৰ্মা পিতাৰ নাম: সুগম ঘৰ নং : ৩৪ বয়স : 55 লিঙ্গ : পুৰুষ	KLM1993824 ফটো উপলব্ধ	# 139 নাম : বীনা দাস স্বামীৰ নাম: উত্তম কুমাৰ দাস ঘৰ নং : 55 বয়স : 48 লিঙ্গ : মহিলা	KLM0014298 ফটো উপলব্ধ	140 নাম : পূৰ্ণিমা দেবী শৰ্মা স্বামীৰ নাম: গনেশ ঘৰ নং : ৩৪ বয়স : 45 লিঙ্গ : মহিলা	KLM1993835 ফটো উপলব্ধ
141 নাম : নন্দন শৰ্মা পিতাৰ নাম: গনেশ শৰ্মা ঘৰ নং : 34 বয়স : 27 লিঙ্গ : পুৰুষ	KLM5281555 ফটো উপলব্ধ	142 নাম : শান্তি দেবী স্বামীৰ নাম: অৰ্জুন ঘৰ নং : ৩৯ বয়স : 53 লিঙ্গ : মহিলা	KLM1993868 ফটো উপলব্ধ	143 নাম : কমলেশ্বৰ শাহ পিতাৰ নাম: লখন শাহ ঘৰ নং : ৩৯ বয়স : 48 লিঙ্গ : পুৰুষ	KLM1993879 ফটো উপলব্ধ
144 নাম : মিঠন সাহ পিতাৰ নাম: অৰ্জুন ঘৰ নং : ৩৯ বয়স : 39 লিঙ্গ : পুৰুষ	KLM1993891 ফটো উপলব্ধ	145 নাম : সঞ্জিতা শাহ স্বামীৰ নাম: কমলেশ্বৰ শাহ ঘৰ নং : ৩৯ বয়স : 38 লিঙ্গ : মহিলা	KLM1993880 ফটো উপলব্ধ	146 নাম : অঞ্জলী সাহা স্বামীৰ নাম: নৰেশ ঘৰ নং : ৪১ বয়স : 83 লিঙ্গ : মহিলা	KLM1993915 ফটো উপলব্ধ
147 নাম : দিপালী সাহা স্বামীৰ নাম: উত্তম ঘৰ নং : ৪১ বয়স : 58 লিঙ্গ : মহিলা	KLM1993937 ফটো উপলব্ধ	148 নাম : সোমেন সাহা পিতাৰ নাম: উত্তম ঘৰ নং : ৪১ বয়স : 39 লিঙ্গ : পুৰুষ	KLM1993948 ফটো উপলব্ধ	# 149 নাম : সঞ্জয় সাহা পিতাৰ নাম: উত্তম সাহা ঘৰ নং : ৪১ বয়স : 36 লিঙ্গ : পুৰুষ	KLM2477589 ফটো উপলব্ধ
150 নাম : মৌমিতা সাহা স্বামীৰ নাম: সোমেন সাহা ঘৰ নং : ৪১ বয়স : 31 লিঙ্গ : মহিলা	KLM2477590 ফটো উপলব্ধ	# 151 নাম : শ্ৰেষ্ঠা সাহা স্বামীৰ নাম: সঞ্জয় সাহা ঘৰ নং : 41 বয়স : 27 লিঙ্গ : মহিলা	DBG0299602 ফটো উপলব্ধ	152 নাম : বিদ্যা তাজ্যোতি চৌধুৰী পিতাৰ নাম: বিনোদ চৌধুৰী ঘৰ নং : ৪২ বয়স : 72 লিঙ্গ : পুৰুষ	KLM1993959 ফটো উপলব্ধ
153 নাম : শিল্পী চৌধুৰী স্বামীৰ নাম: বিদ্যা তাজ্যোতি ঘৰ নং : ৪২ বয়স : 68 লিঙ্গ : মহিলা	KLM1993960 ফটো উপলব্ধ	# 154 নাম : মনোজ কান্তি চৌধুৰী পিতাৰ নাম: বিনোদ ঘৰ নং : ৪২ বয়স : 56 লিঙ্গ : পুৰুষ	KLM1993971 ফটো উপলব্ধ	155 নাম : জুলি চৌধুৰী স্বামীৰ নাম: মনোজ কান্তি চৌধুৰী ঘৰ নং : ৪২ বয়স : 45 লিঙ্গ : মহিলা	KLM1993982 ফটো উপলব্ধ
S 156 নাম : বৈশাখী চৌধুৰী পিতাৰ নাম: বিদ্যা তাজ্যোতি ঘৰ নং : ৪২ বয়স : 42 লিঙ্গ : মহিলা	KLM1993993 ফটো উপলব্ধ	157 নাম : অৰ্পিতা চৌধুৰী পিতাৰ নাম: মনোজ কান্তি চৌধুৰী ঘৰ নং : 42 বয়স : 20 লিঙ্গ : মহিলা	IZQ0096248 ফটো উপলব্ধ	158 নাম : মনোৰঞ্জন দেবনাথ পিতাৰ নাম: তাৰিণী ঘৰ নং : ৪৯ বয়স : 73 লিঙ্গ : পুৰুষ	KLM1994021 ফটো উপলব্ধ



159 নাম : বেদেনা দেবনাথ স্বামীৰ নাম : মনোৰঞ্জন ঘৰ নং : 8৯ বয়স : 66 লিঙ্গ : মহিলা	KLM1994032 ফটো উপলব্ধ	160 নাম : হিমাদ্ৰী দেবনাথ পিতাৰ নাম : মনোৰঞ্জন ঘৰ নং : 8৯ বয়স : 42 লিঙ্গ : পুৰুষ	KLM1994043 ফটো উপলব্ধ	161 নাম : পিংকী দেবনাথ স্বামীৰ নাম : হিমাদ্ৰী দেবনাথ ঘৰ নং : 8৯ বয়স : 36 লিঙ্গ : মহিলা	KLM0014305 ফটো উপলব্ধ
# 162 নাম : ৰেবা বিশ্বাস পিতাৰ নাম : অতুল চন্দ্ৰ বিশ্বাস ঘৰ নং : ৫১ বয়স : 66 লিঙ্গ : মহিলা	KLM1994112 ফটো উপলব্ধ	163 নাম : দেবাশীষ বিশ্বাস পিতাৰ নাম : অতুল চন্দ্ৰ বিশ্বাস ঘৰ নং : ৫১ বয়স : 65 লিঙ্গ : পুৰুষ	KLM1994189 ফটো উপলব্ধ	164 নাম : ভবতোষ বিশ্বাস পিতাৰ নাম : অতুল ঘৰ নং : ৫১ বয়স : 62 লিঙ্গ : পুৰুষ	KLM1994134 ফটো উপলব্ধ
165 নাম : কৃষ্ণা বিশ্বাস স্বামীৰ নাম : ভবতোষ ঘৰ নং : ৫১ বয়স : 59 লিঙ্গ : মহিলা	KLM1994145 ফটো উপলব্ধ	# 166 নাম : দিষ্টী বিশ্বাস পিতাৰ নাম : অতুল বিশ্বাস ঘৰ নং : ৫১ বয়স : 61 লিঙ্গ : মহিলা	KLM1994156 ফটো উপলব্ধ	# 167 নাম : অনজ বিশ্বাস পিতাৰ নাম : অতুল চন্দ্ৰ বিশ্বাস ঘৰ নং : ৫১ বয়স : 56 লিঙ্গ : পুৰুষ	KLM1994167 ফটো উপলব্ধ
168 নাম : সমীৰ বিশ্বাস পিতাৰ নাম : অতুল ঘৰ নং : ৫১ বয়স : 51 লিঙ্গ : পুৰুষ	KLM1994178 ফটো উপলব্ধ	169 নাম : বিথিকা বিশ্বাস স্বামীৰ নাম : অনজ বিশ্বাস ঘৰ নং : ৫১ বয়স : 51 লিঙ্গ : মহিলা	KLM2060288 ফটো উপলব্ধ	170 নাম : নমিতা বিশ্বাস স্বামীৰ নাম : সমীৰ বিশ্বাস ঘৰ নং : ৫১ বয়স : 38 লিঙ্গ : মহিলা	KLM0431825 ফটো উপলব্ধ
171 নাম : দিপান্বিতা বিশ্বাস পিতাৰ নাম : দেবাশীষ বিশ্বাস ঘৰ নং : ৫১ বয়স : 26 লিঙ্গ : মহিলা	KLM0558437 ফটো উপলব্ধ	172 নাম : শিল্পী বিশ্বাস পিতাৰ নাম : ভবতোষ বিশ্বাস ঘৰ নং : 51 বয়স : 25 লিঙ্গ : মহিলা	KLM0370874 ফটো উপলব্ধ	173 নাম : দীপজ্যোতি বিশ্বাস পিতাৰ নাম : দেবাশীষ বিশ্বাস ঘৰ নং : ৫১ বয়স : 24 লিঙ্গ : পুৰুষ	KLM0683037 ফটো উপলব্ধ
S 174 নাম : স্মিত দত্ত পিতাৰ নাম : সুনীল দত্ত ঘৰ নং : ৫২ বয়স : 30 লিঙ্গ : পুৰুষ	KLM2507508 ফটো উপলব্ধ	E 175 নাম : পাৰুল বালু দাস স্বামীৰ নাম : কালাচান্দ দাস ঘৰ নং : ৫৫ বয়স : 84 লিঙ্গ : মহিলা	KLM1994214 ফটো উপলব্ধ	176 নাম : সুবীৰ কঃ দাস পিতাৰ নাম : কালাচান্দ দাস ঘৰ নং : ৫৫ বয়স : 51 লিঙ্গ : পুৰুষ	KLM1994236 ফটো উপলব্ধ
# 177 নাম : সঞ্জয় দাস পিতাৰ নাম : কালাচান্দ দাস ঘৰ নং : 55 বয়স : 45 লিঙ্গ : পুৰুষ	KLM1994247 ফটো উপলব্ধ	# 178 নাম : নিলিমা দাস স্বামীৰ নাম : সুবীৰ কুমাৰ দাস ঘৰ নং : 55 বয়স : 38 লিঙ্গ : মহিলা	KLM0157974 ফটো উপলব্ধ	# 179 নাম : চায়না দাস স্বামীৰ নাম : সঞ্জয় দাস ঘৰ নং : 55 বয়স : 34 লিঙ্গ : মহিলা	JBM6043670 ফটো উপলব্ধ
180 নাম : মুকুল বণিক্য পিতাৰ নাম : বাৰেন ঘৰ নং : ৫৭ বয়স : 50 লিঙ্গ : পুৰুষ	KLM1994270 ফটো উপলব্ধ	181 নাম : ফুল বণিক্য স্বামীৰ নাম : মুকুল বণিক্য ঘৰ নং : ৫৭ বয়স : 43 লিঙ্গ : মহিলা	KLM1994281 ফটো উপলব্ধ	182 নাম : ৰাজু বণিক্য পিতাৰ নাম : মুকুল বণিক্য ঘৰ নং : ৫৭ বয়স : 23 লিঙ্গ : পুৰুষ	KLM0633859 ফটো উপলব্ধ
183 নাম : লতিকা বণিক্য পিতাৰ নাম : মণীন্দ্ৰ বণিক্য ঘৰ নং : ৫৮ বয়স : 67 লিঙ্গ : মহিলা	KLM1992887 ফটো উপলব্ধ	184 নাম : তৰনী বণিক্য পিতাৰ নাম : মণীন্দ্ৰ বণিক্য ঘৰ নং : ৫৮ বয়স : 58 লিঙ্গ : পুৰুষ	KLM1994316 ফটো উপলব্ধ	185 নাম : দুৰ্লভ বণিক্য পিতাৰ নাম : মণীন্দ্ৰ ঘৰ নং : ৫৮ বয়স : 57 লিঙ্গ : পুৰুষ	KLM1994305 ফটো উপলব্ধ
E 186 নাম : শৈলেন কুমাৰ দাস পিতাৰ নাম : জালিম চন্দ্ৰ দাস ঘৰ নং : ৫৮ বয়স : 53 লিঙ্গ : পুৰুষ	KLM0014358 ফটো উপলব্ধ	187 নাম : অনিল বণিক্য মাতৃৰ নাম : মণীন্দ্ৰ বণিক্য ঘৰ নং : ৫৮ বয়স : 47 লিঙ্গ : পুৰুষ	KLM1994349 ফটো উপলব্ধ	188 নাম : ৰীতা বণিক্য পিতাৰ নাম : মণীন্দ্ৰ ঘৰ নং : ৫৮ বয়স : 44 লিঙ্গ : মহিলা	KLM1994327 ফটো উপলব্ধ



189 নাম : নিজৰা বণিক্য. স্বামীৰ নাম: দুলাক ঘৰ নং : ৫৮ বয়স : 40 লিঙ্গ : মহিলা	KLM1994361 ফটো উপলব্ধ	190 নাম : প্ৰনিতা বণিক্য পিতাৰ নাম: মনীন্দ্ৰ বণিক্য ঘৰ নং : ৫৮ বয়স : 40 লিঙ্গ : মহিলা	KLM1994350 ফটো উপলব্ধ	191 নাম : জয়া বণিক্য. পিতাৰ নাম: মনীন্দ্ৰ বণিক্য. ঘৰ নং : ৫৮ বয়স : 37 লিঙ্গ : মহিলা	KLM1994338 ফটো উপলব্ধ
192 নাম : দুতিস্মিতা দাস পিতাৰ নাম: শৈলেন কুমাৰ দাস ঘৰ নং : 58 বয়স : 23 লিঙ্গ : মহিলা	KLM5281795 ফটো উপলব্ধ	193 নাম : জ্যোতি বিকাশ পণ্ডিত পিতাৰ নাম: জ্ঞানেন্দ্ৰ ঘৰ নং : ৫৯ বয়স : 66 লিঙ্গ : পুৰুষ	KLM1994383 ফটো উপলব্ধ	194 নাম : সুপ্ৰকাশ পণ্ডিত পিতাৰ নাম: জ্ঞানেন্দ্ৰ ঘৰ নং : ৫৯ বয়স : 64 লিঙ্গ : পুৰুষ	KLM1994394 ফটো উপলব্ধ
195 নাম : বীনা পণ্ডিত স্বামীৰ নাম: জ্যোতিবিকাশ ঘৰ নং : ৫৯ বয়স : 60 লিঙ্গ : মহিলা	KLM1994418 ফটো উপলব্ধ	196 নাম : সুব্ৰত পণ্ডিত পিতাৰ নাম: জ্ঞানেন্দ্ৰ নাথ পণ্ডিত ঘৰ নং : ৫৯ বয়স : 56 লিঙ্গ : পুৰুষ	KLM1994407 ফটো উপলব্ধ	197 নাম : ছায়া পণ্ডিত স্বামীৰ নাম: সুপ্ৰকাশ ঘৰ নং : ৫৯ বয়স : 54 লিঙ্গ : মহিলা	KLM1994429 ফটো উপলব্ধ
198 নাম : দুলালী পণ্ডিত স্বামীৰ নাম: সুব্ৰত পণ্ডিত ঘৰ নং : ৫৯ বয়স : 46 লিঙ্গ : মহিলা	KLM1994430 ফটো উপলব্ধ	E 199 নাম : জয়দীপ পণ্ডিত পিতাৰ নাম: জ্যোতিবিকাশ পণ্ডিত ঘৰ নং : ৫৯ বয়স : 35 লিঙ্গ : পুৰুষ	KLM0220889 ফটো উপলব্ধ	200 নাম : সাগৰিকা চক্ৰৱৰ্তী স্বামীৰ নাম: সুদীপ পণ্ডিত ঘৰ নং : 59 বয়স : 30 লিঙ্গ : মহিলা	IQ0003046 ফটো উপলব্ধ
201 নাম : সুদীপ পণ্ডিত পিতাৰ নাম: সুপ্ৰকাশ পণ্ডিত ঘৰ নং : 59 বয়স : 29 লিঙ্গ : পুৰুষ	KLM0221606 ফটো উপলব্ধ	202 নাম : সঞ্জিতা পণ্ডিত পিতাৰ নাম: সুপ্ৰকাশ পণ্ডিত ঘৰ নং : 59 বয়স : 22 লিঙ্গ : মহিলা	KLM5259171 ফটো উপলব্ধ	203 নাম : বিকাশ সাহা পিতাৰ নাম: বিভূতি ঘৰ নং : ৬০ বয়স : 52 লিঙ্গ : পুৰুষ	KLM1994441 ফটো উপলব্ধ
E 204 নাম : সুনিতা সাহা পিতাৰ নাম: বিভূতি ঘৰ নং : ৬০ বয়স : 47 লিঙ্গ : মহিলা	KLM1994452 ফটো উপলব্ধ	205 নাম : অমৰ চন্দ্ৰ সাহা পিতাৰ নাম: বিনোদ ঘৰ নং : ৬১ বয়স : 83 লিঙ্গ : পুৰুষ	KLM1994474 ফটো উপলব্ধ	206 নাম : ৰেখাবানী সাহা স্বামীৰ নাম: অমৰ ঘৰ নং : ৬১ বয়স : 74 লিঙ্গ : মহিলা	KLM1994485 ফটো উপলব্ধ
207 নাম : গনেশ চন্দ্ৰ সাহা পিতাৰ নাম: অমৰ ঘৰ নং : ৬১ বয়স : 44 লিঙ্গ : পুৰুষ	KLM1994509 ফটো উপলব্ধ	208 নাম : বীনা সাহা স্বামীৰ নাম: গনেশ চন্দ্ৰ সাহা ঘৰ নং : ৬১ বয়স : 36 লিঙ্গ : মহিলা	KLM2507495 ফটো উপলব্ধ	209 নাম : মিথুন সাহা পিতাৰ নাম: অমৰ চন্দ্ৰ সাহা ঘৰ নং : ৬১ বয়স : 35 লিঙ্গ : পুৰুষ	KLM0158634 ফটো উপলব্ধ
E 210 নাম : বিভা বানী সাহা স্বামীৰ নাম: পোপাল ঘৰ নং : ৬১ বয়স : 64 লিঙ্গ : মহিলা	KLM1994510 ফটো উপলব্ধ	E 211 নাম : বিধুভূষণ সাহা পিতাৰ নাম: বিনোদ ঘৰ নং : ৬৩ বয়স : 78 লিঙ্গ : পুৰুষ	KLM1994521 ফটো উপলব্ধ	# 212 নাম : বিপ্লব সাহা পিতাৰ নাম: বিধুভূষণ ঘৰ নং : ৬৩ বয়স : 41 লিঙ্গ : পুৰুষ	KLM1994543 ফটো উপলব্ধ
213 নাম : সুশান্ত সাহা পিতাৰ নাম: বাদল সাহা ঘৰ নং : ৬৪ বয়স : 30 লিঙ্গ : পুৰুষ	KLM0232637 ফটো উপলব্ধ	214 নাম : বিকাশ চন্দ্ৰ দে পিতাৰ নাম: বাৰেন্দ্ৰ ঘৰ নং : ৬৫ বয়স : 56 লিঙ্গ : পুৰুষ	KLM0014351 ফটো উপলব্ধ	215 নাম : সঞ্জয় কুঃ দে পিতাৰ নাম: বাৰেন্দ্ৰ ঘৰ নং : ৬৫ বয়স : 54 লিঙ্গ : পুৰুষ	KLM0014352 ফটো উপলব্ধ
216 নাম : ৰুমা দে স্বামীৰ নাম: বিকাশ ঘৰ নং : ৬৫ বয়স : 45 লিঙ্গ : মহিলা	KLM0014353 ফটো উপলব্ধ	217 নাম : সংগীতা দে স্বামীৰ নাম: সঞ্জয় ঘৰ নং : ৬৫ বয়স : 42 লিঙ্গ : মহিলা	KLM0014354 ফটো উপলব্ধ	218 নাম : ৰনোজিত দে পিতাৰ নাম: বিকাশ দে ঘৰ নং : 65 বয়স : 26 লিঙ্গ : পুৰুষ	KLM0496950 ফটো উপলব্ধ

বিধানসভা সমষ্টিৰ নম্বৰ আৰু নাম : 19-চিদিনী চিৰাং
অংশৰ নম্বৰ আৰু নাম : 2-বাসুগাওঁ অংশ (ওৱাৰ্দ নং 3)

# 219 নাম : দীপজীত দে পিতাৰ নাম: সঞ্জয় দে ঘৰ নং : 65 বয়স : 21 লিঙ্গ : পুৰুষ	I2Q0058198 ফটো উপলব্ধ	220 নাম : কানাই টাকুৰ পিতাৰ নাম: বিদীধৰ ঘৰ নং : 66 বয়স : 62 লিঙ্গ : পুৰুষ	KLM0014355 ফটো উপলব্ধ	S 221 নাম : ৰেখা টাকুৰ পিতাৰ নাম: কানাই ঘৰ নং : 66 বয়স : 39 লিঙ্গ : মহিলা	KLM0014356 ফটো উপলব্ধ
222 নাম : ধৰমেশ্বৰ ঠাকুৰ পিতাৰ নাম: কানাই ঠাকুৰ ঘৰ নং : 66 বয়স : 31 লিঙ্গ : পুৰুষ	KLM0235168 ফটো উপলব্ধ	# 223 নাম : দিশীমা বনিক্য দাস স্বামীৰ নাম: তৰনী বনিক্য ঘৰ নং : 58 বয়স : 42 লিঙ্গ : মহিলা	KLM0218545 ফটো উপলব্ধ	# 224 নাম : মনুয় বনিক্য পিতাৰ নাম: দুৰ্গভ বনিক্য ঘৰ নং : 58 বয়স : 22 লিঙ্গ : পুৰুষ	KLM5281688 ফটো উপলব্ধ
S 225 নাম : জেচমিনাৰা খাতুন পিতাৰ নাম: অমেজুদ্দিন সেখ ঘৰ নং : 156 বয়স : 34 লিঙ্গ : মহিলা	KLM2477487 ফটো উপলব্ধ	S 226 নাম : জেহীৰুল ইছলাম পিতাৰ নাম: অমেজুদ্দিন সেখ ঘৰ নং : 156 বয়স : 32 লিঙ্গ : পুৰুষ	KLM2477498 ফটো উপলব্ধ	S 227 নাম : ছফিকুল সেখ পিতাৰ নাম: অমেজুদ্দিন সেখ ঘৰ নং : 156 বয়স : 31 লিঙ্গ : পুৰুষ	KLM0329326 ফটো উপলব্ধ
S 228 নাম : ৰহিমা খাতুন স্বামীৰ নাম: সাহীৰুৰ সেখ ঘৰ নং : 156 বয়স : 29 লিঙ্গ : মহিলা	KLM0158402 ফটো উপলব্ধ	S 229 নাম : জমিৰন খাতুন স্বামীৰ নাম: জিয়াৰুল হক ঘৰ নং : 156 বয়স : 27 লিঙ্গ : মহিলা	KLM0558429 ফটো উপলব্ধ	S 230 নাম : জামেলা খাতুন স্বামীৰ নাম: ছাদ্দাম সেখ ঘৰ নং : 156 বয়স : 32 লিঙ্গ : মহিলা	KLM0329649 ফটো উপলব্ধ
S 231 নাম : জিয়াৰুল হক পিতাৰ নাম: অমেজুদ্দিন সেখ ঘৰ নং : 159 বয়স : 33 লিঙ্গ : পুৰুষ	KLM0329615 ফটো উপলব্ধ	S 232 নাম : শ্যামসুন্দৰ মণ্ডল মাতৃৰ নাম: সূৰেশ মণ্ডল ঘৰ নং : 159 বয়স : 36 লিঙ্গ : পুৰুষ	KLM2477556 ফটো উপলব্ধ	233 নাম : নিত্য গোপাল মণ্ডল মাতৃৰ নাম: চম্পা মণ্ডল ঘৰ নং : 162 বয়স : 32 লিঙ্গ : পুৰুষ	KLM2477512 ফটো উপলব্ধ
S 234 নাম : তপন মণ্ডল পিতাৰ নাম: দুৰ্গালি মণ্ডল ঘৰ নং : 162 বয়স : 29 লিঙ্গ : পুৰুষ	KLM2477501 ফটো উপলব্ধ	# 235 নাম : কুন্দন শৰ্মা পিতাৰ নাম: গনেশ শৰ্মা ঘৰ নং : 34 বয়স : 26 লিঙ্গ : পুৰুষ	KLM0687046 ফটো উপলব্ধ	# 236 নাম : দিপন মণ্ডল পিতাৰ নাম: অখিল মণ্ডল ঘৰ নং : 1007 বয়স : 34 লিঙ্গ : পুৰুষ	KLM2477545 ফটো উপলব্ধ
S 237 নাম : সমীৰ সাহা পিতাৰ নাম: সুধীৰ কু সাহা ঘৰ নং : 190 বয়স : 36 লিঙ্গ : পুৰুষ	KLM2477534 ফটো উপলব্ধ	S 238 নাম : সমৰ সাহা পিতাৰ নাম: সুধীৰ সাহা ঘৰ নং : 190 বয়স : 31 লিঙ্গ : পুৰুষ	KLM2477523 ফটো উপলব্ধ	S 239 নাম : বৰ মজমুদ্দাৰ পিতাৰ নাম: বটেশ্বৰ ঘৰ নং : 192 বয়স : 35 লিঙ্গ : পুৰুষ	KLM1870628 ফটো উপলব্ধ
240 নাম : কৰেন্দ্র নাৰ্জাৰী পিতাৰ নাম: বাবুৰাম নাৰ্জাৰী ঘৰ নং : 172 বয়স : 58 লিঙ্গ : পুৰুষ	KLM1921706 ফটো উপলব্ধ	S 241 নাম : বিনোদীনি মজুমদাৰ স্বামীৰ নাম: বৰু ঘৰ নং : 195 বয়স : 75 লিঙ্গ : মহিলা	KLM1870684 ফটো উপলব্ধ	S 242 নাম : ৰীতা সাহা স্বামীৰ নাম: অৰুনাংশু সাহা ঘৰ নং : 195 বয়স : 41 লিঙ্গ : মহিলা	KLM2049118 ফটো উপলব্ধ
S 243 নাম : দিপিকা সাহা স্বামীৰ নাম: সুশাংশু সাহা ঘৰ নং : 195 বয়স : 33 লিঙ্গ : মহিলা	KLM0342998 ফটো উপলব্ধ	S2 244 নাম : ৰাজু সৰকাৰ পিতাৰ নাম: অমলেশ চন্দ্ৰ সৰকাৰ ঘৰ নং : 198 বয়স : 126 লিঙ্গ : পুৰুষ	KLM1870902 ফটো উপলব্ধ	S 245 নাম : দিপঙ্কৰ সাহা পিতাৰ নাম: দিলিপি কুমাৰ সাহা ঘৰ নং : 198 বয়স : 30 লিঙ্গ : পুৰুষ	KLM0343616 ফটো উপলব্ধ
246 নাম : সুব্রত দে পিতাৰ নাম: ধীৰেন্দ্র চঃ দে ঘৰ নং : 185 বয়স : 39 লিঙ্গ : পুৰুষ	CBJ1878586 ফটো উপলব্ধ	247 নাম : মাৰ্পি দে স্বামীৰ নাম: সুব্রত দে ঘৰ নং : 185 বয়স : 37 লিঙ্গ : মহিলা	CBJ0493262 ফটো উপলব্ধ	# 248 নাম : লক্ষী শৰ্মা পিতাৰ নাম: মঙ্গল শৰ্মা ঘৰ নং : 30 বয়স : 23 লিঙ্গ : মহিলা	KLM1485655 ফটো উপলব্ধ



249	CBJ0339838
নাম : প্ৰিয়ংকা পাল চৌধুৰী ভৌমিক স্বামীৰ নাম : সঞ্জিত ভৌমিক ঘৰ নং : 239 বয়স : 27 লিঙ্গ : মহিলা	ফটো উপলব্ধ

# 250	HJL0357731
নাম : বাজশ্ৰী ৰায় পিতাৰ নাম : নিৰঞ্জন ৰায় ঘৰ নং : 51 বয়স : 27 লিঙ্গ : মহিলা	ফটো উপলব্ধ

# 251	KLM0683102
নাম : দেবাজ্ঞান ৰায় পিতাৰ নাম : নিৰঞ্জন ৰায় ঘৰ নং : 51 বয়স : 24 লিঙ্গ : পুৰুষ	ফটো উপলব্ধ

252	KLM0558445
নাম : বিনী মন্ডল স্বামীৰ নাম : দিপন মন্ডল ঘৰ নং : 1009 বয়স : 34 লিঙ্গ : মহিলা	ফটো উপলব্ধ

R 253	IKL2534022
নাম : আৱিয়ান তালুকদাৰ মাতৃৰ নাম : কমলা সিংহা ৰায় ঘৰ নং : 1136 বয়স : 27 লিঙ্গ : পুৰুষ	ফটো উপলব্ধ

# 254	KLM5259072
নাম : পূজা সূত্ৰধৰ কুণ্ড স্বামীৰ নাম : সুবীৰ কুণ্ড ঘৰ নং : 17 বয়স : 27 লিঙ্গ : মহিলা	ফটো উপলব্ধ

# 255	IZQ0047944
নাম : সুশাবন মোদক পিতাৰ নাম : দেবব্ৰত মোদক ঘৰ নং : 13 বয়স : 24 লিঙ্গ : পুৰুষ	ফটো উপলব্ধ

256	IZQ0123802
নাম : পিংকী সূত্ৰধৰ পিতাৰ নাম : শ্যাম সূত্ৰধৰ ঘৰ নং : হাউচ নো 27 বয়স : 28 লিঙ্গ : মহিলা	ফটো উপলব্ধ

# 257	KLM0014286
নাম : বুলু মণি ৰায় পিতাৰ নাম : বকুল চন্দ্ৰ ৰায় ঘৰ নং : 12 বয়স : 37 লিঙ্গ : মহিলা	ফটো উপলব্ধ

# 258	HHK1973611
নাম : লিতু ৰায় চৌধুৰী স্বামীৰ নাম : সন্দীপ ৰায় চৌধুৰী ঘৰ নং : 12 বয়স : 41 লিঙ্গ : মহিলা	ফটো উপলব্ধ

বিধানসভা সমষ্টিৰ নম্বৰ আৰু নাম : 19-চিদলী চিৰাং
অংশৰ নম্বৰ আৰু নাম : 3-বাসুগাঁও টাউন (ৱাৰ্ড নং 2)

259 নাম : বিশাল তালুকদাৰ পিতাৰ নাম: দ্বীপেন তালুকদাৰ ঘৰ নং : 02 বয়স : 32 লিঙ্গ : পুৰুষ	KLM0400440 ফটো উপলব্ধ	#2 260 নাম : নীতিশ কুমাৰ সাহা পিতাৰ নাম: নীৰায়ণ চন্দ্ৰ সাহা ঘৰ নং : 237 বয়স : 25 লিঙ্গ : পুৰুষ	KLM0511410 ফটো উপলব্ধ	# 261 নাম : দিপাক্ষৰ সাহা পিতাৰ নাম: কাতীক সাহা ঘৰ নং : 237 বয়স : 25 লিঙ্গ : পুৰুষ	KLM0513721 ফটো উপলব্ধ
262 নাম : মামনি সাহা স্বামীৰ নাম: সঞ্জীৱ কুমাৰ সাহা ঘৰ নং : 52 বয়স : 33 লিঙ্গ : মহিলা	JGY1873423 ফটো উপলব্ধ	263 নাম : জয়দেব সাহা পিতাৰ নাম: জগন্নাথ সাহা ঘৰ নং : 70 বয়স : 31 লিঙ্গ : পুৰুষ	KLM0398875 ফটো উপলব্ধ	264 নাম : সূচিতা সাহা পিতাৰ নাম: সুবোধ চন্দ্ৰ সাহা ঘৰ নং : 75 বয়স : 26 লিঙ্গ : মহিলা	KLM0400523 ফটো উপলব্ধ
265 নাম : সুনীত কুমাৰ সাহা পিতাৰ নাম: সচিনন্দন সাহা ঘৰ নং : 79 বয়স : 25 লিঙ্গ : পুৰুষ	KLM0400655 ফটো উপলব্ধ	S2 266 নাম : সোমা সাহা স্বামীৰ নাম: বিপ্লৱ সাহা ঘৰ নং : 83 বয়স : 29 লিঙ্গ : মহিলা	KLM0400424 ফটো উপলব্ধ	267 নাম : নিৰঞ্জন দেবনাথ পিতাৰ নাম: নিমল দেবনাথ ঘৰ নং : 109 বয়স : 26 লিঙ্গ : পুৰুষ	KLM1472000 ফটো উপলব্ধ
268 নাম : ৰাজা সাহা পিতাৰ নাম: গৌৰিন্দ ঘৰ নং : 109 বয়স : 20 লিঙ্গ : পুৰুষ	IZQ0105080 ফটো উপলব্ধ	269 নাম : ৰ বি সাহা স্বামীৰ নাম: হাৰাধন সাহা ঘৰ নং : 117 ক বয়স : 28 লিঙ্গ : মহিলা	KLM0164111 ফটো উপলব্ধ	270 নাম : মৌমা সাহা পিতাৰ নাম: মহাদেব সাহা ঘৰ নং : 173 বয়স : 26 লিঙ্গ : মহিলা	KLM0509984 ফটো উপলব্ধ
271 নাম : বিকি সাহা পিতাৰ নাম: নিৰঞ্জন সাহা ঘৰ নং : 184 বয়স : 23 লিঙ্গ : পুৰুষ	KLM5280557 ফটো উপলব্ধ	272 নাম : বিক্রম কুমাৰ সাহা পিতাৰ নাম: স্বপন কুমাৰ সাহা ঘৰ নং : 191 ক বয়স : 27 লিঙ্গ : পুৰুষ	KLM0504571 ফটো উপলব্ধ	273 নাম : প্ৰতিমা কৰ্মকাৰ স্বামীৰ নাম: দ্বীজেন্দ্ৰ ঘৰ নং : 1৯৫ বয়স : 70 লিঙ্গ : মহিলা	KLM2004571 ফটো উপলব্ধ
274 নাম : প্ৰিয়াঙ্কা বিশ্বাস কৰ্মকাৰ স্বামীৰ নাম: সাধন কৰ্মকাৰ ঘৰ নং : 195 বয়স : 41 লিঙ্গ : মহিলা	KLM2006339 ফটো উপলব্ধ	275 নাম : খগেন সাহা পিতাৰ নাম: প্ৰাণেশ্বৰ সাহা ঘৰ নং : ১৯৭ বয়স : 72 লিঙ্গ : পুৰুষ	KLM2004639 ফটো উপলব্ধ	276 নাম : নগেন সাহা পিতাৰ নাম: প্ৰাণেশ্বৰ সাহা ঘৰ নং : ১৯৭ বয়স : 66 লিঙ্গ : পুৰুষ	KLM2477909 ফটো উপলব্ধ
277 নাম : প্ৰতাপ চন্দ্ৰ সাহা পিতাৰ নাম: প্ৰাণেশ্বৰ সাহা ঘৰ নং : ১৯৭ বয়স : 65 লিঙ্গ : পুৰুষ	KLM2477896 ফটো উপলব্ধ	278 নাম : ইলা সাহা স্বামীৰ নাম: খগেন্দ্ৰ মোহন সাহা ঘৰ নং : ১৯৭ বয়স : 61 লিঙ্গ : মহিলা	KLM2004684 ফটো উপলব্ধ	279 নাম : গীতা ৰানী সাহা স্বামীৰ নাম: প্ৰতাপ চন্দ্ৰ সাহা ঘৰ নং : ১৯৭ বয়স : 60 লিঙ্গ : মহিলা	KLM2004673 ফটো উপলব্ধ
280 নাম : ৰীতা সাহা স্বামীৰ নাম: নগেন্দ্ৰ ঘৰ নং : ১৯৭ বয়স : 55 লিঙ্গ : মহিলা	KLM2004695 ফটো উপলব্ধ	281 নাম : পিন্টু সাহা পিতাৰ নাম: প্ৰাণেশ্বৰ সাহা ঘৰ নং : ১৯৭ বয়স : 55 লিঙ্গ : পুৰুষ	KLM2004662 ফটো উপলব্ধ	282 নাম : নন্দ দুলাল সাহা পিতাৰ নাম: প্ৰাণেশ্বৰ ঘৰ নং : ১৯৭ বয়স : 54 লিঙ্গ : পুৰুষ	KLM2004651 ফটো উপলব্ধ
283 নাম : সঞ্জীৱ কুমাৰ সাহা পিতাৰ নাম: প্ৰতাপ চন্দ্ৰ সাহা ঘৰ নং : ১৯৭ বয়স : 44 লিঙ্গ : পুৰুষ	KLM2004708 ফটো উপলব্ধ	284 নাম : দেৱাশীষ সাহা পিতাৰ নাম: খগেন্দ্ৰ মোহন সাহা ঘৰ নং : ১৯৭ বয়স : 44 লিঙ্গ : পুৰুষ	KLM2004719 ফটো উপলব্ধ	285 নাম : মৌসমী সাহা স্বামীৰ নাম: নন্দ দুলাল ঘৰ নং : ১৯৭ বয়স : 44 লিঙ্গ : মহিলা	KLM2004720 ফটো উপলব্ধ
286 নাম : উলী ৰানী সাহা স্বামীৰ নাম: পিন্টু সাহা ঘৰ নং : ১৯৭ বয়স : 41 লিঙ্গ : মহিলা	KLM2004731 ফটো উপলব্ধ	287 নাম : প্ৰসেনজিৎ সাহা পিতাৰ নাম: প্ৰতাপ চন্দ্ৰ সাহা ঘৰ নং : ১৯৭ বয়স : 39 লিঙ্গ : পুৰুষ	KLM2004753 ফটো উপলব্ধ	288 নাম : নবিন সাহা পিতাৰ নাম: নগেন ঘৰ নং : ১৯৭ বয়স : 38 লিঙ্গ : পুৰুষ	KLM2004764 ফটো উপলব্ধ

বিধানসভা সমষ্টিৰ নম্বৰ আৰু নাম : 19-চিদিনী চিৰাং
অংশৰ নম্বৰ আৰু নাম : 3-বাসুগাঁও টাউন (ৱাৰ্ড নং 2)

289	KLM2004742	ফটো উপলব্ধ	290	FXW0009382	ফটো উপলব্ধ	291	FQM0172973	ফটো উপলব্ধ	
নাম : জয়দীপ সাহা পিতাৰ নাম: খগেন সাহা ঘৰ নং : 199 বয়স : 35 লিঙ্গ : পুৰুষ			নাম : পূৰ্ণিমা সাহা স্বামীৰ নাম: দেবশীষ সাহা ঘৰ নং : 197 বয়স : 32 লিঙ্গ : মহিলা			নাম : চিত্ৰা ৰায় স্বামীৰ নাম: নবিন সাহা ঘৰ নং : 197 বয়স : 29 লিঙ্গ : মহিলা			
292	KLM5249131	ফটো উপলব্ধ	293	IZQ0007310	ফটো উপলব্ধ	294	KLM2004775	ফটো উপলব্ধ	
নাম : স্নিগ্ধা সাহা পিতাৰ নাম: নন্দ দুলাল সাহা ঘৰ নং : 197 বয়স : 21 লিঙ্গ : মহিলা			নাম : প্ৰীতি সাহা পিতাৰ নাম: পিনু সাহা ঘৰ নং : 197 বয়স : 20 লিঙ্গ : মহিলা			নাম : বাবুলাল সাহা পিতাৰ নাম: প্ৰাণেশ্বৰ সাহা ঘৰ নং : 198 বয়স : 62 লিঙ্গ : পুৰুষ			
295	KLM2004797	ফটো উপলব্ধ	296	KLM2004786	ফটো উপলব্ধ	297	KLM2004800	ফটো উপলব্ধ	
নাম : বানী সাহা স্বামীৰ নাম: বাবুলাল ঘৰ নং : 198 বয়স : 57 লিঙ্গ : মহিলা			নাম : শ্যামদুলাল সাহা পিতাৰ নাম: প্ৰাণেশ্বৰ সাহা ঘৰ নং : 198 বয়স : 53 লিঙ্গ : পুৰুষ			নাম : বুলবুলী সাহা স্বামীৰ নাম: শ্যাম দুলাল সাহা ঘৰ নং : 198 বয়স : 44 লিঙ্গ : মহিলা			
298	KLM2008642	ফটো উপলব্ধ	299	KLM0498337	ফটো উপলব্ধ	300	KLM2004833	ফটো উপলব্ধ	
নাম : ৰিমা সাহা পিতাৰ নাম: বাবুলাল সাহা ঘৰ নং : 198 বয়স : 30 লিঙ্গ : মহিলা			নাম : প্ৰিয়াঙ্কা সাহা পিতাৰ নাম: বাবুলাল সাহা ঘৰ নং : 198 বয়স : 25 লিঙ্গ : মহিলা			নাম : ৰঞ্জু সাহা স্বামীৰ নাম: দেবেশ ঘৰ নং : 199 বয়স : 70 লিঙ্গ : মহিলা			
301	KLM2004844	ফটো উপলব্ধ	302	KLM2004855	ফটো উপলব্ধ	303	KLM2004866	ফটো উপলব্ধ	
নাম : মদন মোহন সাহা পিতাৰ নাম: দীনেশ ঘৰ নং : 199 বয়স : 65 লিঙ্গ : পুৰুষ			নাম : প্ৰতিমা সাহা স্বামীৰ নাম: মদন ঘৰ নং : 199 বয়স : 60 লিঙ্গ : মহিলা			নাম : উত্তম সাহা পিতাৰ নাম: দীনেশ ঘৰ নং : 199 বয়স : 59 লিঙ্গ : পুৰুষ			
304	KLM2004888	ফটো উপলব্ধ	305	KLM2004902	ফটো উপলব্ধ	306	KLM2004877	ফটো উপলব্ধ	
নাম : নাৰায়ন সাহা পিতাৰ নাম: দীনেশ ঘৰ নং : 199 বয়স : 57 লিঙ্গ : পুৰুষ			নাম : সঞ্জীত সাহা পিতাৰ নাম: দেবেশ ঘৰ নং : 199 বয়স : 52 লিঙ্গ : পুৰুষ			নাম : সচিত্ৰা সাহা স্বামীৰ নাম: উত্তম ঘৰ নং : 199 বয়স : 51 লিঙ্গ : মহিলা			
307	KLM2004899	ফটো উপলব্ধ	308	KLM2004913	ফটো উপলব্ধ	309	KLM2008562	ফটো উপলব্ধ	
নাম : সোমা সাহা স্বামীৰ নাম: নাৰায়ন ঘৰ নং : 199 বয়স : 49 লিঙ্গ : মহিলা			নাম : সঞ্জীৱ কুমাৰ সাহা পিতাৰ নাম: দেবেশ ঘৰ নং : 199 বয়স : 41 লিঙ্গ : পুৰুষ			নাম : মাম্পি সাহা স্বামীৰ নাম: দেবেশ চন্দ্ৰ সাহা ঘৰ নং : 199 বয়স : 41 লিঙ্গ : মহিলা			
310	KLM2008686	ফটো উপলব্ধ	311	KLM0350066	ফটো উপলব্ধ	#	312	KLM0350058	ফটো উপলব্ধ
নাম : বিশ্বজিত সাহা পিতাৰ নাম: উত্তম সাহা ঘৰ নং : 199 বয়স : 30 লিঙ্গ : পুৰুষ			নাম : নবীনচন্দ্ৰ সাহা পিতাৰ নাম: নাৰায়নচন্দ্ৰ সাহা ঘৰ নং : 199 বয়স : 28 লিঙ্গ : পুৰুষ			নাম : বিজয় সাহা পিতাৰ নাম: মদন মোহন সাহা ঘৰ নং : 199 বয়স : 28 লিঙ্গ : পুৰুষ			
313	KLM2004924	ফটো উপলব্ধ	314	KLM2004946	ফটো উপলব্ধ	315	KLM2502478	ফটো উপলব্ধ	
নাম : প্ৰনয় সাহা পিতাৰ নাম: যতীন্দ্ৰ ঘৰ নং : 200 বয়স : 51 লিঙ্গ : পুৰুষ			নাম : জ্যোত্স্না সাহা স্বামীৰ নাম: প্ৰনয় ঘৰ নং : 200 বয়স : 50 লিঙ্গ : মহিলা			নাম : তপন কুমাৰ সাহা পিতাৰ নাম: সুবল সাহা ঘৰ নং : 201 বয়স : 60 লিঙ্গ : পুৰুষ			
316	KLM0159780	ফটো উপলব্ধ	317	KLM2004957	ফটো উপলব্ধ	318	KLM0689240	ফটো উপলব্ধ	
নাম : কাঞ্জন সাহা স্বামীৰ নাম: তাপস সাহা ঘৰ নং : 201 বয়স : 44 লিঙ্গ : মহিলা			নাম : শীৰ্ষেন্দ্ৰ সাহা পিতাৰ নাম: অৰুন কুমাৰ সাহা ঘৰ নং : 201 বয়স : 37 লিঙ্গ : পুৰুষ			নাম : অৰাস্তিকা সাহা পিতাৰ নাম: তপন সাহা ঘৰ নং : 201 বয়স : 24 লিঙ্গ : মহিলা			

বিধানসভা সমষ্টিৰ নম্বৰ আৰু নাম : 19-চিদিনী চিৰাং
অংশৰ নম্বৰ আৰু নাম : 3-বাসুগাঁও টাউন (ৱাৰ্ড নং 2)

319	IzQ0142174	নাম : তনজা সাহা স্বামীৰ নাম: শীৰ্ষেন্দু সাহা ঘৰ নং : 201 বয়স : 24 লিঙ্গ : মহিলা	ফটো উপলব্ধ	320	KLM0689778	নাম : লালপি সাহা স্বামীৰ নাম: কৃষ্ণ গোপাল সাহা ঘৰ নং : 205 গ বয়স : 29 লিঙ্গ : মহিলা	ফটো উপলব্ধ	321	KLM0530261	নাম : আদৰ্শ সাহা পিতাৰ নাম: তৰুন কুমাৰ সাহা ঘৰ নং : 201 ক বয়স : 25 লিঙ্গ : পুৰুষ	ফটো উপলব্ধ	
322	KLM0682179	নাম : বিবেক সাহা পিতাৰ নাম: বৰুণ সাহা ঘৰ নং : 201 ক বয়স : 24 লিঙ্গ : পুৰুষ	ফটো উপলব্ধ	323	KLM2005041	নাম : সন্ধ্যা সাহা স্বামীৰ নাম: বলৰাম ঘৰ নং : 201 খ বয়স : 81 লিঙ্গ : মহিলা	ফটো উপলব্ধ	324	KLM2005132	নাম : মীনা বানী সাহা স্বামীৰ নাম: সুবল ঘৰ নং : 201 গ বয়স : 78 লিঙ্গ : মহিলা	ফটো উপলব্ধ	
325	KLM2004979	নাম : অৰুন কুমাৰ সাহা পিতাৰ নাম: কানাইলাল সাহা ঘৰ নং : 201 ক বয়স : 68 লিঙ্গ : পুৰুষ	ফটো উপলব্ধ	326	KLM2004991	নাম : বৰুণ কুমাৰ সাহা পিতাৰ নাম: কানাই লাল সাহা ঘৰ নং : 201 ক বয়স : 64 লিঙ্গ : পুৰুষ	ফটো উপলব্ধ	327	KLM2005018	নাম : তৰুন সাহা পিতাৰ নাম: কানাই ঘৰ নং : 201 ক বয়স : 61 লিঙ্গ : পুৰুষ	ফটো উপলব্ধ	
328	KLM2005063	নাম : স্বপন সাহা পিতাৰ নাম: বলৰাম ঘৰ নং : 201 খ বয়স : 59 লিঙ্গ : পুৰুষ	ফটো উপলব্ধ	329	KLM2005007	নাম : ইনা সাহা স্বামীৰ নাম: বৰুণ কুমাৰ সাহা ঘৰ নং : 201 ক বয়স : 58 লিঙ্গ : মহিলা	ফটো উপলব্ধ	330	KLM2005165	নাম : কৃষ্ণগোপাল সাহা পিতাৰ নাম: সুবল ঘৰ নং : 201 গ বয়স : 56 লিঙ্গ : পুৰুষ	ফটো উপলব্ধ	
331	KLM2005074	নাম : তাপস সাহা পিতাৰ নাম: বলৰাম ঘৰ নং : 201 খ বয়স : 56 লিঙ্গ : পুৰুষ	ফটো উপলব্ধ	332	KLM2005096	নাম : টিংক সাহা পিতাৰ নাম: বলৰাম ঘৰ নং : 201 খ বয়স : 53 লিঙ্গ : মহিলা	ফটো উপলব্ধ	333	KLM2005143	নাম : সঞ্জীত কুমাৰ সাহা পিতাৰ নাম: সুবল ঘৰ নং : 201 গ বয়স : 53 লিঙ্গ : পুৰুষ	ফটো উপলব্ধ	
334	KLM2005085	নাম : ৰঞ্জিত সাহা পিতাৰ নাম: বলৰাম সাহা ঘৰ নং : 201 খ বয়স : 53 লিঙ্গ : পুৰুষ	ফটো উপলব্ধ	335	KLM2005029	নাম : সুপ্রিয়া সাহা স্বামীৰ নাম: তৰুন ঘৰ নং : 201 ক বয়স : 52 লিঙ্গ : মহিলা	ফটো উপলব্ধ	336	KLM2005109	নাম : শংকৰ সাহা পিতাৰ নাম: বলৰাম ঘৰ নং : 201 খ বয়স : 49 লিঙ্গ : পুৰুষ	ফটো উপলব্ধ	
337	KLM2008824	নাম : আন্না সাহা স্বামীৰ নাম: স্বপন সাহা ঘৰ নং : 201 খ বয়স : 47 লিঙ্গ : মহিলা	ফটো উপলব্ধ	338	KLM2005176	নাম : টম্পা সাহা স্বামীৰ নাম: তপন ঘৰ নং : 201 গ বয়স : 44 লিঙ্গ : মহিলা	ফটো উপলব্ধ	339	KLM2005110	নাম : বাবন সাহা পিতাৰ নাম: বলৰাম ঘৰ নং : 201 খ বয়স : 41 লিঙ্গ : পুৰুষ	ফটো উপলব্ধ	
340	KLM2005187	নাম : বাধাৰাণী সাহা স্বামীৰ নাম: সঞ্জিব সাহা ঘৰ নং : 201 গ বয়স : 39 লিঙ্গ : মহিলা	ফটো উপলব্ধ	341	KLM2005223	নাম : অৰুণ কুমাৰ দে পিতাৰ নাম: প্ৰহ্লাদ ঘৰ নং : 200 বয়স : 71 লিঙ্গ : পুৰুষ	ফটো উপলব্ধ	342	KLM2005245	নাম : অসীমা দে স্বামীৰ নাম: অৰুন কুমাৰ দে ঘৰ নং : 200 বয়স : 59 লিঙ্গ : মহিলা	ফটো উপলব্ধ	
343	KLM2005267	নাম : ৰাজীৱ দে পিতাৰ নাম: নিতাই ঘৰ নং : 200 বয়স : 47 লিঙ্গ : পুৰুষ	ফটো উপলব্ধ	344	KLM2477932	নাম : অশোক দে পিতাৰ নাম: অৰুন কুমাৰ দে ঘৰ নং : 200 বয়স : 30 লিঙ্গ : পুৰুষ	ফটো উপলব্ধ	345	KLM2008595	নাম : দেবযানী মন্ডল পিতাৰ নাম: মানিক মন্ডল ঘৰ নং : 208 বয়স : 30 লিঙ্গ : মহিলা	ফটো উপলব্ধ	
#	346	CBJ0009612	নাম : পূজা মুখাৰ্জী স্বামীৰ নাম: দেৱব্ৰত মণ্ডল ঘৰ নং : 204 বয়স : 30 লিঙ্গ : মহিলা	ফটো উপলব্ধ	347	KLM0512798	নাম : দেৱী সাহা স্বামীৰ নাম: নিৰঞ্জন সাহা ঘৰ নং : 204 ক বয়স : 69 লিঙ্গ : মহিলা	ফটো উপলব্ধ	348	KLM2005314	নাম : ৰীতা সাহা স্বামীৰ নাম: সন্তোষ ঘৰ নং : 208 খ বয়স : 69 লিঙ্গ : মহিলা	ফটো উপলব্ধ



বিধানসভা সমষ্টিৰ নম্বৰ আৰু নাম : 19-চিদলী চিৰাং
অংশৰ নম্বৰ আৰু নাম : 3-বাসুগাঁও টাউন (ৱাৰ্ড নং 2)

349	KLM2005290	ফটো উপলব্ধ	350	KLM2005303	ফটো উপলব্ধ	351	KLM2005289	ফটো উপলব্ধ
নাম : মানিক মণ্ডল পিতাৰ নাম: পৰেশ ঘৰ নং : ২০৪ক বয়স : 63 লিঙ্গ : পুৰুষ			নাম : আভা সাহা স্বামীৰ নাম: মানিক ঘৰ নং : ২০৪ক বয়স : 52 লিঙ্গ : মহিলা			নাম : বৰুণা সাহা স্বামীৰ নাম: নিৰ্বান ঘৰ নং : ২০৪ক বয়স : 50 লিঙ্গ : মহিলা		
352	KLM2008619	ফটো উপলব্ধ	353	KLM2008620	ফটো উপলব্ধ	354	KLM2005336	ফটো উপলব্ধ
নাম : দেবব্রত মণ্ডল পিতাৰ নাম: মানিক মন্ডল ঘৰ নং : ২০৪ক বয়স : 33 লিঙ্গ : পুৰুষ			নাম : সোনামনি সাহা পিতাৰ নাম: ণ্ণিবানকুমাৰ সাহা ঘৰ নং : ২০৪ক বয়স : 30 লিঙ্গ : মহিলা			নাম : জ্যোত্স্না পাল স্বামীৰ নাম: কানাই ঘৰ নং : 205 ক বয়স : 84 লিঙ্গ : মহিলা		
355	KLM2005347	ফটো উপলব্ধ	356	KLM0384024	ফটো উপলব্ধ	357	KLM5271606	ফটো উপলব্ধ
নাম : তাপস পাল পিতাৰ নাম: কানাই ঘৰ নং : 205 ক বয়স : 65 লিঙ্গ : পুৰুষ			নাম : তুষাৰ সৈকত পাল অন্যান্য: তাপস পাল ঘৰ নং : 205ক বয়স : 27 লিঙ্গ : পুৰুষ			নাম : গুভাশীষ ব্ৰায় মাতৃৰ নাম: পম্পী পাল ঘৰ নং : 205 গ বয়স : 21 লিঙ্গ : পুৰুষ		
358	KLM5280201	ফটো উপলব্ধ	359	KLM2005427	ফটো উপলব্ধ	360	KLM2005381	ফটো উপলব্ধ
নাম : মেঘাশ্ৰী পাল পিতাৰ নাম: তাপস কান্তি পাল ঘৰ নং : 205ক বয়স : 22 লিঙ্গ : মহিলা			নাম : মিনতি পাল স্বামীৰ নাম: সমৰেন্দ্ৰ পাল ঘৰ নং : ২০৫গ বয়স : 73 লিঙ্গ : মহিলা			নাম : বেখা পাল স্বামীৰ নাম: বিজয় কৃষ্ণ পাল ঘৰ নং : ২০৫খ বয়স : 67 লিঙ্গ : মহিলা		
361	KLM2005358	ফটো উপলব্ধ	362	KLM2005392	ফটো উপলব্ধ	363	KLM2477910	ফটো উপলব্ধ
নাম : শিল্পী পাল স্বামীৰ নাম: তাপস ঘৰ নং : ২০৫ক বয়স : 52 লিঙ্গ : মহিলা			নাম : অৰূপ পাল পিতাৰ নাম: বিজয় কৃষ্ণ পাল ঘৰ নং : ২০৫খ বয়স : 49 লিঙ্গ : পুৰুষ			নাম : পম্পী পাল ৰায় মাতৃৰ নাম: সমৰ চন্দ্ৰ পাল ঘৰ নং : ২০৫গ বয়স : 46 লিঙ্গ : মহিলা		
364	KLM2005405	ফটো উপলব্ধ	365	KLM2005450	ফটো উপলব্ধ	366	KLM2005461	ফটো উপলব্ধ
নাম : অভিজিত পাল পিতাৰ নাম: বিজয় কৃষ্ণ পাল ঘৰ নং : ২০৫খ বয়স : 40 লিঙ্গ : পুৰুষ			নাম : বিধান পাল পিতাৰ নাম: বলাই ঘৰ নং : ২০৬ বয়স : 50 লিঙ্গ : পুৰুষ			নাম : উত্তম চন্দ্ৰ পিতাৰ নাম: নিকুঞ্জ ঘৰ নং : ২০৭ বয়স : 65 লিঙ্গ : পুৰুষ		
367	KLM2005472	ফটো উপলব্ধ	368	KLM0096495	ফটো উপলব্ধ	369	KLM2005541	ফটো উপলব্ধ
নাম : নিবেদিতা চন্দ্ৰ স্বামীৰ নাম: উত্তম ঘৰ নং : ২০৭ বয়স : 58 লিঙ্গ : মহিলা			নাম : বুল্টি কৰ্মকাৰ স্বামীৰ নাম: নবজিত কৰ্মকাৰ ঘৰ নং : ২০৮গ বয়স : 37 লিঙ্গ : মহিলা			নাম : বাসন্তী সাহা স্বামীৰ নাম: পৰিতোষ সাহা ঘৰ নং : ২০৮খ বয়স : 75 লিঙ্গ : মহিলা		
370	KLM2005494	ফটো উপলব্ধ	371	KLM2005574	ফটো উপলব্ধ	372	KLM2005585	ফটো উপলব্ধ
নাম : জীতেন্দ্ৰ সাহা পিতাৰ নাম: মদন মোহন সাহা ঘৰ নং : ২০৮ক বয়স : 69 লিঙ্গ : পুৰুষ			নাম : নিৰঞ্জন কৰ্মকাৰ পিতাৰ নাম: প্ৰফুল্ল ঘৰ নং : ২০৮গ বয়স : 65 লিঙ্গ : পুৰুষ			নাম : আলো কৰ্মকাৰ স্বামীৰ নাম: নিৰঞ্জন ঘৰ নং : ২০৮গ বয়স : 63 লিঙ্গ : মহিলা		
373	KLM2005507	ফটো উপলব্ধ	374	KLM2005563	ফটো উপলব্ধ	375	KLM2005552	ফটো উপলব্ধ
নাম : সোনালী সাহা স্বামীৰ নাম: জীতেন্দ্ৰ সাহা ঘৰ নং : ২০৮ক বয়স : 62 লিঙ্গ : মহিলা			নাম : বিশুজীত সাহা পিতাৰ নাম: পৰিতোষ সাহা ঘৰ নং : ২০৮খ বয়স : 55 লিঙ্গ : পুৰুষ			নাম : বিমান কুমাৰ সাহা পিতাৰ নাম: পৰিতোষ সাহা ঘৰ নং : ২০৮খ বয়স : 51 লিঙ্গ : পুৰুষ		
376	KLM2005596	ফটো উপলব্ধ	377	KLM2005518	ফটো উপলব্ধ	378	KLM2008664	ফটো উপলব্ধ
নাম : নবজিত কৰ্মকাৰ পিতাৰ নাম: নিৰঞ্জন ঘৰ নং : ২০৮গ বয়স : 40 লিঙ্গ : পুৰুষ			নাম : সুকান্ত সাহা পিতাৰ নাম: জীতেন্দ্ৰ সাহা ঘৰ নং : ২০৮ক বয়স : 38 লিঙ্গ : পুৰুষ			নাম : তনয়ী চন্দ্ৰ পিতাৰ নাম: উত্তম চন্দ্ৰ ঘৰ নং : ২০৯ বয়স : 31 লিঙ্গ : মহিলা		



বিধানসভা সমষ্টিৰ নম্বৰ আৰু নাম : 19-চিদলী চিৰাং
অংশৰ নম্বৰ আৰু নাম : 3-বাসুগাঁও টাউন (ৱাৰ্ড নং 2)

379	KLM2005643	ফটো উপলব্ধ	380	KLM2005665	ফটো উপলব্ধ	381	KLM2005610	ফটো উপলব্ধ
নাম : প্ৰাণকৃষ্ণ সাহা পিতাৰ নাম: লক্ষীনাৰায়ন ঘৰ নং : ২০৯খ বয়স : 77 লিঙ্গ : পুৰুষ			নাম : সুচিত্ৰা সাহা স্বামীৰ নাম: প্ৰাণকৃষ্ণ সাহা ঘৰ নং : ২০৯খ বয়স : 63 লিঙ্গ : মহিলা			নাম : অনশ্ৰী সাহা স্বামীৰ নাম: কানাই ঘৰ নং : ২০৯ক বয়স : 61 লিঙ্গ : মহিলা		
382	KLM2005632	ফটো উপলব্ধ	383	KLM2008813	ফটো উপলব্ধ	# 384	KLM2005621	ফটো উপলব্ধ
নাম : কল্যাণ সাহা পিতাৰ নাম: কানাই ঘৰ নং : ২০৯ক বয়স : 44 লিঙ্গ : পুৰুষ			নাম : অৰুণী সাহা স্বামীৰ নাম: কল্যাণ সাহা ঘৰ নং : ২০৯ক বয়স : 43 লিঙ্গ : মহিলা			নাম : অভিজিত সাহা পিতাৰ নাম: কানাই লাল সাহা ঘৰ নং : ২০৯ক বয়স : 42 লিঙ্গ : পুৰুষ		
385	KLM2005701	ফটো উপলব্ধ	386	KLM2008528	ফটো উপলব্ধ	387	KLM0357467	ফটো উপলব্ধ
নাম : তনিয়া সাহা স্বামীৰ নাম: ৰাজেশ কুমাৰ সাহা ঘৰ নং : ২০৯ঘ বয়স : 35 লিঙ্গ : মহিলা			নাম : ইতি সাহা স্বামীৰ নাম: সুবলচন্দ্ৰ সাহা ঘৰ নং : ২১০ বয়স : 56 লিঙ্গ : মহিলা			নাম : টুলটুলি ৰাণী সাহা স্বামীৰ নাম: জয়ন্ত সাহা ঘৰ নং : ২১০ বয়স : 44 লিঙ্গ : মহিলা		
388	KLM0159822	ফটো উপলব্ধ	389	FXW0198358	ফটো উপলব্ধ	390	IZQ0097261	ফটো উপলব্ধ
নাম : বুবন সাহা পিতাৰ নাম: বংশী বদন সাহা ঘৰ নং : ২১০ ক বয়স : 27 লিঙ্গ : পুৰুষ			নাম : পূজা সাহা পিতাৰ নাম: হৰিপদ সাহা ঘৰ নং : 210 ক বয়স : 29 লিঙ্গ : মহিলা			নাম : পূজা সাহা পিতাৰ নাম: জয় কৃষ্ণ সাহা ঘৰ নং : 210 ক বয়স : 28 লিঙ্গ : মহিলা		
391	KLM0682708	ফটো উপলব্ধ	392	KLM5249149	ফটো উপলব্ধ	393	KLM2005723	ফটো উপলব্ধ
নাম : প্ৰিয়াংসু ৰয় পিতাৰ নাম: নৰেণ ৰয় ঘৰ নং : ২১০ঘ বয়স : 25 লিঙ্গ : পুৰুষ			নাম : পূজা সাহা পিতাৰ নাম: বংশী বদন সাহা ঘৰ নং : 210 কা বয়স : 22 লিঙ্গ : মহিলা			নাম : বলাই সাহা পিতাৰ নাম: য়ামিনী মোহন সাহা ঘৰ নং : ২১০ক বয়স : 73 লিঙ্গ : পুৰুষ		
394	KLM2005734	ফটো উপলব্ধ	395	KLM2005756	ফটো উপলব্ধ	396	KLM2005745	ফটো উপলব্ধ
নাম : বংশী বদন সাহা পিতাৰ নাম: য়ামিনী ঘৰ নং : ২১০ক বয়স : 66 লিঙ্গ : পুৰুষ			নাম : জয়ন্তী সাহা স্বামীৰ নাম: বলাই সাহা ঘৰ নং : ২১০ক বয়স : 63 লিঙ্গ : মহিলা			নাম : শ্ৰীদাম সাহা পিতাৰ নাম: য়ামিনী ঘৰ নং : ২১০ক বয়স : 61 লিঙ্গ : পুৰুষ		
397	KLM2005858	ফটো উপলব্ধ	398	KLM2005814	ফটো উপলব্ধ	399	KLM2005767	ফটো উপলব্ধ
নাম : শিখা ৰায় স্বামীৰ নাম: নৰেন ঘৰ নং : ২১০ঘ বয়স : 61 লিঙ্গ : মহিলা			নাম : সুবলচন্দ্ৰ সাহা পিতাৰ নাম: শৈলেন্দ্ৰ ঘৰ নং : ২১০ঘ বয়স : 59 লিঙ্গ : পুৰুষ			নাম : ভাৰতী সাহা স্বামীৰ নাম: জয়কৃষ্ণ ঘৰ নং : ২১০ক বয়স : 57 লিঙ্গ : মহিলা		
400	KLM2005825	ফটো উপলব্ধ	401	KLM2005778	ফটো উপলব্ধ	402	KLM2005712	ফটো উপলব্ধ
নাম : জয়ন্ত সাহা পিতাৰ নাম: শৈলেন্দ্ৰ নাৰায়ন সাহা ঘৰ নং : ২১০ঘ বয়স : 50 লিঙ্গ : পুৰুষ			নাম : সুনীতি সাহা স্বামীৰ নাম: বংশীবদন ঘৰ নং : ২১০ক বয়স : 48 লিঙ্গ : মহিলা			নাম : আলপনা সাহা স্বামীৰ নাম: শ্ৰীদাম সাহা ঘৰ নং : ২১০ক বয়স : 42 লিঙ্গ : মহিলা		
403	KLM2005869	ফটো উপলব্ধ	404	KLM2005790	ফটো উপলব্ধ	405	KLM2005892	ফটো উপলব্ধ
নাম : অনিন্দিতা ৰায় পিতাৰ নাম: নৰেন ঘৰ নং : ২১০ঘ বয়স : 42 লিঙ্গ : মহিলা			নাম : পবন সাহা পিতাৰ নাম: বলাই ঘৰ নং : ২১০ক বয়স : 42 লিঙ্গ : পুৰুষ			নাম : অনিমা মজুমদাৰ স্বামীৰ নাম: দ্বিজেন্দ্ৰ মজুমদাৰ ঘৰ নং : ২১২ বয়স : 78 লিঙ্গ : মহিলা		
406	KLM2005905	ফটো উপলব্ধ	407	KLM2005916	ফটো উপলব্ধ	408	KLM0159830	ফটো উপলব্ধ
নাম : বিজয় মজুমদাৰ পিতাৰ নাম: দ্বিজেন্দ্ৰ মজুমদাৰ ঘৰ নং : ২১২ বয়স : 55 লিঙ্গ : পুৰুষ			নাম : তৰুলতা মজুমদাৰ স্বামীৰ নাম: বিজয় মজুমদাৰ ঘৰ নং : ২১২ বয়স : 49 লিঙ্গ : মহিলা			নাম : মাধবী মজুমদাৰ পিতাৰ নাম: বিজয় মজুমদাৰ ঘৰ নং : ২১২ বয়স : 29 লিঙ্গ : মহিলা		



বিধানসভা সমষ্টিৰ নম্বৰ আৰু নাম : 19-চিদলী চিৰাং
অংশৰ নম্বৰ আৰু নাম : 3-বাসুগাঁও টাউন (ৱাৰ্ড নং 2)

409 নাম : চন্দ্রবলী মজুমদাৰ পিতাৰ নাম: বিজয়ী মজুমদাৰ ঘৰ নং : 212 বয়স : 25 লিঙ্গ : মহিলা	KLM0358721 ফটো উপলব্ধ	410 নাম : ধনেশ্বৰ নাথ মজুমদাৰ পিতাৰ নাম: ৰাজেন্দ্ৰ ঘৰ নং : 213 বয়স : 78 লিঙ্গ : পুৰুষ	KLM2005927 ফটো উপলব্ধ	411 নাম : গোপাল নাথ মজুমদাৰ পিতাৰ নাম: ধনেশ্বৰ ঘৰ নং : 213 বয়স : 47 লিঙ্গ : পুৰুষ	KLM2005938 ফটো উপলব্ধ
412 নাম : ৰাজু নাথ মজুমদাৰ পিতাৰ নাম: ধনেশ্বৰ নাথ মজুমদাৰ ঘৰ নং : 213 বয়স : 47 লিঙ্গ : পুৰুষ	KLM2005950 ফটো উপলব্ধ	413 নাম : লিজা নাথ মজুমদাৰ স্বামীৰ নাম: ৰাজু নাথ মজুমদাৰ ঘৰ নং : 213 বয়স : 36 লিঙ্গ : মহিলা	KLM2008799 ফটো উপলব্ধ	414 নাম : নিশা সৰকাৰ স্বামীৰ নাম: বিদ্যুত সৰকাৰ ঘৰ নং : 218 ক বয়স : 36 লিঙ্গ : মহিলা	KLM0358077 ফটো উপলব্ধ
415 নাম : গৌতম দে সৰকাৰ পিতাৰ নাম: সুবল দে সৰকাৰ ঘৰ নং : 214ডি বয়স : 37 লিঙ্গ : পুৰুষ	KLM2006102 ফটো উপলব্ধ	416 নাম : সবিতা দে সৰকাৰ স্বামীৰ নাম: গৌতম দে সৰকাৰ ঘৰ নং : 214ডি বয়স : 35 লিঙ্গ : মহিলা	IZQ0139642 ফটো উপলব্ধ	417 নাম : ঈশিকা কৰ্মকাৰ পিতাৰ নাম: গৌতম কৰ্মকাৰ ঘৰ নং : 218 বয়স : 23 লিঙ্গ : মহিলা	KLM0616417 ফটো উপলব্ধ
418 নাম : কৰবী দে সৰকাৰ স্বামীৰ নাম: দিপাঙ্কৰ দে সৰকাৰ ঘৰ নং : 218ক বয়স : 24 লিঙ্গ : মহিলা	KLM0689877 ফটো উপলব্ধ	419 নাম : হাৰাধন দে সৰকাৰ পিতাৰ নাম: সতীশ ঘৰ নং : 218খ বয়স : 75 লিঙ্গ : পুৰুষ	KLM2006022 ফটো উপলব্ধ	420 নাম : কল্পনা দে সৰকাৰ স্বামীৰ নাম: নিত্যৰঞ্জন ঘৰ নং : 218ক বয়স : 66 লিঙ্গ : মহিলা	KLM2005983 ফটো উপলব্ধ
421 নাম : সুবল দে সৰকাৰ পিতাৰ নাম: সতীশ ঘৰ নং : 218গ বয়স : 65 লিঙ্গ : পুৰুষ	KLM2006066 ফটো উপলব্ধ	422 নাম : সিতু দে সৰকাৰ স্বামীৰ নাম: হাৰাধন দে সৰকাৰ ঘৰ নং : 218খ বয়স : 62 লিঙ্গ : মহিলা	KLM2006033 ফটো উপলব্ধ	423 নাম : শিখা দে সৰকাৰ স্বামীৰ নাম: সুবল ঘৰ নং : 218গ বয়স : 54 লিঙ্গ : মহিলা	KLM2006077 ফটো উপলব্ধ
424 নাম : দিপাঙ্কৰ দে সৰকাৰ পিতাৰ নাম: নিত্যৰঞ্জন সৰকাৰ ঘৰ নং : 218ক বয়স : 39 লিঙ্গ : পুৰুষ	KLM2006000 ফটো উপলব্ধ	425 নাম : সুমল দে সৰকাৰ পিতাৰ নাম: সুবল ঘৰ নং : 218গ বয়স : 38 লিঙ্গ : পুৰুষ	KLM2006099 ফটো উপলব্ধ	426 নাম : বিদ্যুত দে সৰকাৰ পিতাৰ নাম: হৰিদাস ঘৰ নং : 218ক বয়স : 36 লিঙ্গ : পুৰুষ	KLM2006011 ফটো উপলব্ধ
427 নাম : সাগৰ দে সৰকাৰ পিতাৰ নাম: নিত্য ৰঞ্জন দে সৰকাৰ ঘৰ নং : 218ক বয়স : 35 লিঙ্গ : পুৰুষ	KLM2008448 ফটো উপলব্ধ	428 নাম : বিশ্বজিত দে সৰকাৰ পিতাৰ নাম: হাৰাধন দে সৰকাৰ ঘৰ নং : 218খ বয়স : 34 লিঙ্গ : পুৰুষ	KLM2006055 ফটো উপলব্ধ	429 নাম : দিপাৰানী দে স্বামীৰ নাম: শিবন ঘৰ নং : 21৫ বয়স : 54 লিঙ্গ : মহিলা	KLM2006124 ফটো উপলব্ধ
430 নাম : সুমন দে পিতাৰ নাম: শিবন ঘৰ নং : 21৫ বয়স : 42 লিঙ্গ : পুৰুষ	KLM2006135 ফটো উপলব্ধ	431 নাম : সুনামনী দে স্বামীৰ নাম: সুমন ঘৰ নং : 21৫ বয়স : 39 লিঙ্গ : মহিলা	KLM2006146 ফটো উপলব্ধ	432 নাম : সৌমিত্ৰ দে মাতৃৰ নাম: দিপাৰানী দে ঘৰ নং : 21৫ বয়স : 37 লিঙ্গ : পুৰুষ	KLM2008482 ফটো উপলব্ধ
433 নাম : মুক্তি দে স্বামীৰ নাম: চৌমিত্ৰ দে ঘৰ নং : 21৫ বয়স : 31 লিঙ্গ : মহিলা	KLM2477943 ফটো উপলব্ধ	434 নাম : সুব্ৰত দে পিতাৰ নাম: সুমন দে ঘৰ নং : 215 বয়স : 22 লিঙ্গ : পুৰুষ	IZQ0011627 ফটো উপলব্ধ	435 নাম : সুমন্ত দে পিতাৰ নাম: সুমন দে ঘৰ নং : 215 বয়স : 19 লিঙ্গ : পুৰুষ	IZQ0173294 ফটো উপলব্ধ
436 নাম : সুনীতি দাস স্বামীৰ নাম: শৈলেন্দ্ৰ চন্দ্ৰ দাস ঘৰ নং : 21৬ বয়স : 87 লিঙ্গ : মহিলা	KLM2006168 ফটো উপলব্ধ	437 নাম : শংকৰ দাস পিতাৰ নাম: শৈলেন্দ্ৰ চন্দ্ৰ দাস ঘৰ নং : 21৬ বয়স : 64 লিঙ্গ : পুৰুষ	KLM2006179 ফটো উপলব্ধ	438 নাম : সুব্ৰত কুমাৰ দাস পিতাৰ নাম: শৈলেন্দ্ৰ চন্দ্ৰ দাস ঘৰ নং : 216 বয়স : 57 লিঙ্গ : পুৰুষ	KLM2006204 ফটো উপলব্ধ



বিধানসভা সমষ্টিৰ নম্বৰ আৰু নাম : 19-চিদলী চিৰাং
অংশৰ নম্বৰ আৰু নাম : 3-বাসুগাঁও টাউন (ৱাৰ্ড নং 2)

439	KLM2008802	ফটো উপলব্ধ	নাম : প্রশান্ত কুমাৰ দাস পিতাৰ নাম: শৈলেন্দ্ৰ চন্দ্ৰ দাস ঘৰ নং : ২১৬ বয়স : 56 লিঙ্গ : পুৰুষ	440	KLM2006191	ফটো উপলব্ধ	নাম : সবিতা দাস স্বামীৰ নাম: প্রশান্ত কুমাৰ দাশ ঘৰ নং : ২১৬ বয়স : 55 লিঙ্গ : মহিলা	441	KLM2006180	ফটো উপলব্ধ	নাম : বীনা দাস স্বামীৰ নাম: শংকৰ দাস ঘৰ নং : ২১৬ বয়স : 51 লিঙ্গ : মহিলা
442	KLM2006215	ফটো উপলব্ধ	নাম : পিংকী নন্দী দাস স্বামীৰ নাম: সুব্রত কুমাৰ দাস ঘৰ নং : 216 বয়স : 49 লিঙ্গ : মহিলা	443	KLM2006237	ফটো উপলব্ধ	নাম : অনিন্দিতা দাস পিতাৰ নাম: প্রশান্ত কুমাৰ দাস ঘৰ নং : ২১৬ বয়স : 37 লিঙ্গ : মহিলা	444	KLM2008493	ফটো উপলব্ধ	নাম : পাৰিজাত দাস পিতাৰ নাম: প্রশান্ত দাস ঘৰ নং : ২১৬ বয়স : 33 লিঙ্গ : পুৰুষ
445	KLM2006259	ফটো উপলব্ধ	নাম : তাপসী দাস পিতাৰ নাম: সুনীলচন্দ্ৰ দাস ঘৰ নং : ২১৭ বয়স : 54 লিঙ্গ : মহিলা	446	KLM2006271	ফটো উপলব্ধ	নাম : অনিতা দাস পিতাৰ নাম: ভূপতি ঘৰ নং : ২১৮ বয়স : 64 লিঙ্গ : মহিলা	447	KLM2006260	ফটো উপলব্ধ	নাম : চন্দন দাস পিতাৰ নাম: ভূপতি ঘৰ নং : ২১৮ বয়স : 58 লিঙ্গ : পুৰুষ
448	KLM2006293	ফটো উপলব্ধ	নাম : সঙ্গীতা দাস পিতাৰ নাম: ভূপতি ঘৰ নং : ২১৮ বয়স : 57 লিঙ্গ : মহিলা	449	KLM2006306	ফটো উপলব্ধ	নাম : সন্ধ্যা ঘোষ দাস স্বামীৰ নাম: চন্দন দাস ঘৰ নং : ২১৮ বয়স : 50 লিঙ্গ : মহিলা	450	KLM2006340	ফটো উপলব্ধ	নাম : অভিজিত বিশ্বাস পিতাৰ নাম: আশীষ ঘৰ নং : ২১৮ বয়স : 38 লিঙ্গ : পুৰুষ
451	KLM2006362	ফটো উপলব্ধ	নাম : বীনা পানী সাহা পিতাৰ নাম: বিজয় চন্দ্ৰ সাহা ঘৰ নং : ২১৯ বয়স : 71 লিঙ্গ : মহিলা	452	KLM2006373	ফটো উপলব্ধ	নাম : ইতিকা সাহা পিতাৰ নাম: বিজয় চন্দ্ৰ সাহা ঘৰ নং : ২১৯ বয়স : 57 লিঙ্গ : মহিলা	453	KLM2006384	ফটো উপলব্ধ	নাম : বিপ্লব কুমাৰ সাহা পিতাৰ নাম: বিজয় ঘৰ নং : ২১৯ বয়স : 52 লিঙ্গ : পুৰুষ
454	KLM2008517	ফটো উপলব্ধ	নাম : কবিতা সাহা স্বামীৰ নাম: জগন্নাথ সাহা ঘৰ নং : ২২০ বয়স : 32 লিঙ্গ : মহিলা	455	KLM2006431	ফটো উপলব্ধ	নাম : জতিকা সাহা স্বামীৰ নাম: শ্যামাপদ ঘৰ নং : ২২০ক বয়স : 63 লিঙ্গ : মহিলা	456	KLM2006486	ফটো উপলব্ধ	নাম : ময়না সাহা স্বামীৰ নাম: তাৰাপদ ঘৰ নং : ২২০খ বয়স : 61 লিঙ্গ : মহিলা
457	KLM2006497	ফটো উপলব্ধ	নাম : জগন্নাথ সাহা পিতাৰ নাম: তাৰাপদ ঘৰ নং : ২২০খ বয়স : 44 লিঙ্গ : পুৰুষ	458	KLM2006464	ফটো উপলব্ধ	নাম : শান্তনু সাহা পিতাৰ নাম: শ্যামাপদ ঘৰ নং : ২২০ক বয়স : 37 লিঙ্গ : পুৰুষ	459	KLM2006511	ফটো উপলব্ধ	নাম : গিৰীন্দ্র বৰুৱা পিতাৰ নাম: নন্দেশ্বৰ বৰুৱা ঘৰ নং : ২২১ বয়স : 80 লিঙ্গ : পুৰুষ
460	KLM2008460	ফটো উপলব্ধ	নাম : বেণুকা বৰুৱা স্বামীৰ নাম: গিৰীন্দ্র বৰুৱা ঘৰ নং : ২২১ বয়স : 71 লিঙ্গ : মহিলা	461	KLM2006522	ফটো উপলব্ধ	নাম : মীনাফি বৰুৱা স্বামীৰ নাম: কন্দৰ্প ঘৰ নং : ২২১ বয়স : 66 লিঙ্গ : মহিলা	462	KLM2006566	ফটো উপলব্ধ	নাম : জ্যোতিষ বৰুৱা পিতাৰ নাম: গীৰীন্দ্র বৰুৱা ঘৰ নং : ২২১ বয়স : 54 লিঙ্গ : পুৰুষ
463	KLM2006533	ফটো উপলব্ধ	নাম : মামুন বৰুৱা পিতাৰ নাম: কন্দৰ্প ঘৰ নং : ২২১ বয়স : 46 লিঙ্গ : মহিলা	464	KLM2006544	ফটো উপলব্ধ	নাম : প্রাঞ্জলি বৰুৱা পিতাৰ নাম: কন্দৰ্প বৰুৱা ঘৰ নং : ২২১ বয়স : 45 লিঙ্গ : পুৰুষ	465	KLM2006555	ফটো উপলব্ধ	নাম : গোপিকা বৰুৱা স্বামীৰ নাম: জ্যোতিষ বৰুৱা ঘৰ নং : ২২১ বয়স : 41 লিঙ্গ : মহিলা
# 466	KLM2006577	ফটো উপলব্ধ	নাম : অৰূপ কৰ পিতাৰ নাম: অনিল কৰ ঘৰ নং : 37 বয়স : 60 লিঙ্গ : পুৰুষ	467	KLM2006588	ফটো উপলব্ধ	নাম : জয়া কৰ স্বামীৰ নাম: অৰূপ ঘৰ নং : ২২১ক বয়স : 52 লিঙ্গ : মহিলা	468	KLM2008608	ফটো উপলব্ধ	নাম : সুমিতা দে পিতাৰ নাম: শ্যামল দে ঘৰ নং : 222ক বয়স : 31 লিঙ্গ : মহিলা

বিধানসভা সমষ্টিৰ নম্বৰ আৰু নাম : 19-চিদলী চিৰাং
অংশৰ নম্বৰ আৰু নাম : 3-বাসুগাঁও টাউন (ৱাৰ্ড নং 2)

469	KLM2006599	ফটো উপলব্ধ	470	KLM2006635	ফটো উপলব্ধ	471	KLM2006646	ফটো উপলব্ধ
নাম : বিমল দে পিতাৰ নাম: মাখন ঘৰ নং : ২২২ক বয়স : 71 লিঙ্গ : পুৰুষ			নাম : শ্যামল দে পিতাৰ নাম: মাখনলাল দে ঘৰ নং : ২২২ক বয়স : 67 লিঙ্গ : পুৰুষ			নাম : গায়েত্ৰী দে স্বামীৰ নাম: শ্যামল দে ঘৰ নং : ২২২খ বয়স : 63 লিঙ্গ : মহিলা		
472	KLM2006602	ফটো উপলব্ধ	473	KLM2006613	ফটো উপলব্ধ	474	KLM2006624	ফটো উপলব্ধ
নাম : সৰস্বতী দে স্বামীৰ নাম: বিমল দে ঘৰ নং : ২২২ক বয়স : 61 লিঙ্গ : মহিলা			নাম : সুতপা দাস পিতাৰ নাম: বিমল দে ঘৰ নং : ২২২ক বয়স : 42 লিঙ্গ : মহিলা			নাম : কপিল দে পিতাৰ নাম: বিমল দে ঘৰ নং : ২২২ক বয়স : 38 লিঙ্গ : পুৰুষ		
475	KLM2006679	ফটো উপলব্ধ	476	KLM2006680	ফটো উপলব্ধ	477	KLM2006726	ফটো উপলব্ধ
নাম : পবিত্ৰ মজুমদাৰ পিতাৰ নাম: বৰ্মনী ঘৰ নং : ২২৫ বয়স : 60 লিঙ্গ : পুৰুষ			নাম : হৰেন মজুমদাৰ পিতাৰ নাম: বৰ্মনী ঘৰ নং : ২২৫ বয়স : 57 লিঙ্গ : পুৰুষ			নাম : জানকী মজুমদাৰ স্বামীৰ নাম: পবিত্ৰ ঘৰ নং : ২২৫ বয়স : 50 লিঙ্গ : মহিলা		
478	KLM2006748	ফটো উপলব্ধ	479	KLM2006691	ফটো উপলব্ধ	480	KLM2006737	ফটো উপলব্ধ
নাম : দীপক মজুমদাৰ পিতাৰ নাম: ভবেন মজুমদাৰ ঘৰ নং : ২২৫ বয়স : 46 লিঙ্গ : পুৰুষ			নাম : হিমালী মজুমদাৰ স্বামীৰ নাম: হৰেন ঘৰ নং : ২২৫ বয়স : 45 লিঙ্গ : মহিলা			নাম : সুমিত্ৰা মজুমদাৰ স্বামীৰ নাম: নিৰঞ্জন মজুমদাৰ ঘৰ নং : ২২৫ বয়স : 45 লিঙ্গ : মহিলা		
481	KLM0106039	ফটো উপলব্ধ	482	KLM0682732	ফটো উপলব্ধ	483	KLM1470517	ফটো উপলব্ধ
নাম : প্ৰাঞ্জল মজুমদাৰ পিতাৰ নাম: পবিত্ৰ মজুমদাৰ ঘৰ নং : ২২৫ বয়স : 29 লিঙ্গ : পুৰুষ			নাম : অনিন্দিতা মজুমদাৰ পিতাৰ নাম: নিৰঞ্জন মজুমদাৰ ঘৰ নং : ২২৫ বয়স : 24 লিঙ্গ : মহিলা			নাম : ধনঞ্জীতা মজুমদাৰ পিতাৰ নাম: হৰেন মজুমদাৰ ঘৰ নং : 225 বয়স : 23 লিঙ্গ : মহিলা		
484	IZQ0097147	ফটো উপলব্ধ	485	KLM0159681	ফটো উপলব্ধ	486	KLM0106187	ফটো উপলব্ধ
নাম : ধৃতি ৰেখা মজুমদাৰ পিতাৰ নাম: পবিত্ৰ মজুমদাৰ ঘৰ নং : 225 বয়স : 21 লিঙ্গ : মহিলা			নাম : সবিতা সাহা স্বামীৰ নাম: প্ৰদীপ সাহা ঘৰ নং : ২২৬ ক বয়স : 47 লিঙ্গ : মহিলা			নাম : পাৰমিতা সাহা পিতাৰ নাম: নৃপেন্দ্ৰ কুমাৰ সাহা ঘৰ নং : ২২৬গ বয়স : 31 লিঙ্গ : মহিলা		
487	KLM0106286	ফটো উপলব্ধ	488	KLM0606954	ফটো উপলব্ধ	# 489	KLM2006817	ফটো উপলব্ধ
নাম : সুদীপ সাহা পিতাৰ নাম: গোপাল সাহা ঘৰ নং : ২২৬গ বয়স : 29 লিঙ্গ : পুৰুষ			নাম : মনোমিতা সাহা পিতাৰ নাম: নৃপেন্দ্ৰ সাহা ঘৰ নং : ২২৬গ বয়স : 26 লিঙ্গ : মহিলা			নাম : নৃপেন্দ্ৰ কুমাৰ সাহা পিতাৰ নাম: মতিলাল সাহা ঘৰ নং : 226 গ বয়স : 75 লিঙ্গ : পুৰুষ		
# 490	KLM2006760	ফটো উপলব্ধ	# 491	KLM2006839	ফটো উপলব্ধ	# 492	KLM2006771	ফটো উপলব্ধ
নাম : কাঞ্চন সাহা পিতাৰ নাম: নাৰায়ন ঘৰ নং : ২২৬ক বয়স : 67 লিঙ্গ : মহিলা			নাম : গোপাল সাহা পিতাৰ নাম: মতিলাল সাহা ঘৰ নং : ২২৬ক বয়স : 59 লিঙ্গ : পুৰুষ			নাম : পূৰ্ণিমা সাহা পিতাৰ নাম: নাৰায়ন ঘৰ নং : ২২৬ক বয়স : 50 লিঙ্গ : মহিলা		
# 493	KLM2006840	ফটো উপলব্ধ	# 494	KLM2006782	ফটো উপলব্ধ	# 495	IZQ0139659	ফটো উপলব্ধ
নাম : যোতিকা সাহা স্বামীৰ নাম: নৃপেন্দ্ৰ কুমাৰ সাহা ঘৰ নং : 226 গ বয়স : 56 লিঙ্গ : মহিলা			নাম : প্ৰদীপ সাহা পিতাৰ নাম: নাৰায়ন ঘৰ নং : ২২৬ক বয়স : 58 লিঙ্গ : পুৰুষ			নাম : প্ৰনব সাহা পিতাৰ নাম: নাৰায়ন সাহা ঘৰ নং : ২২৬ক বয়স : 41 লিঙ্গ : পুৰুষ		
# 496	KLM2008777	ফটো উপলব্ধ	497	KLM2006862	ফটো উপলব্ধ	498	KLM2477921	ফটো উপলব্ধ
নাম : সন্ধ্যা সাহা স্বামীৰ নাম: গোপাল সাহা ঘৰ নং : ২২৬গ বয়স : 48 লিঙ্গ : মহিলা			নাম : নীতা সাহা পিতাৰ নাম: নৃপেন্দ্ৰ সাহা ঘৰ নং : ২২৬গ বয়স : 36 লিঙ্গ : মহিলা			নাম : লক্ষ্মন লাল সাহা পিতাৰ নাম: হাৰিলাল সাহা ঘৰ নং : ২২৭ বয়স : 62 লিঙ্গ : পুৰুষ		



499 নাম : গীৰিধাৰিলাল সাহা পিতাৰ নাম: হৰিলাল ঘৰ নং : ২২৭ বয়স : 59 লিঙ্গ : পুৰুষ	KLM2006884 ফটো উপলব্ধ	500 নাম : অনিতা সাহা স্বামীৰ নাম: লক্ষনলাল ঘৰ নং : ২২৭ বয়স : 54 লিঙ্গ : মহিলা	KLM2006895 ফটো উপলব্ধ	501 নাম : মণি সাহা স্বামীৰ নাম: গীৰিধাৰি লাল সাহা ঘৰ নং : ২২৭ বয়স : 39 লিঙ্গ : মহিলা	KLM2006873 ফটো উপলব্ধ
502 নাম : স্নেহলতা সাহা পিতাৰ নাম: লক্ষন লাল সাহা ঘৰ নং : 227 বয়স : 23 লিঙ্গ : মহিলা	KLM1420280 ফটো উপলব্ধ	503 নাম : ৰিয়া সাহা পিতাৰ নাম: গীৰিধাৰী লাল সাহা ঘৰ নং : 227 বয়স : 19 লিঙ্গ : মহিলা	IZQ0184689 ফটো উপলব্ধ	# 504 নাম : সাধন চন্দ্ৰ সাহা পিতাৰ নাম: কানাই সাহা ঘৰ নং : ২২৮ বয়স : 75 লিঙ্গ : পুৰুষ	KLM2006919 ফটো উপলব্ধ
# 505 নাম : আলো ৰানী সাহা স্বামীৰ নাম: সাধন চন্দ্ৰ সাহা ঘৰ নং : ২২৮ বয়স : 61 লিঙ্গ : মহিলা	KLM2006953 ফটো উপলব্ধ	506 নাম : গোপাল সাহা পিতাৰ নাম: কানাই লাল সাহা ঘৰ নং : ২২৮ বয়স : 59 লিঙ্গ : পুৰুষ	KLM2006920 ফটো উপলব্ধ	507 নাম : নেপাল সাহা পিতাৰ নাম: কানাই ঘৰ নং : ২২৮ বয়স : 57 লিঙ্গ : পুৰুষ	KLM2006931 ফটো উপলব্ধ
508 নাম : গোবিন্দ সাহা পিতাৰ নাম: কানাই সাহা ঘৰ নং : ২২৮ বয়স : 51 লিঙ্গ : পুৰুষ	KLM2006942 ফটো উপলব্ধ	# 509 নাম : পিন্টু সাহা পিতাৰ নাম: সাধন চন্দ্ৰ সাহা ঘৰ নং : ২২৮ বয়স : 43 লিঙ্গ : পুৰুষ	KLM2006964 ফটো উপলব্ধ	# 510 নাম : শিপ্রা সাহা স্বামীৰ নাম: নেপাল সাহা ঘৰ নং : ২২৮ বয়স : 44 লিঙ্গ : মহিলা	KLM2006975 ফটো উপলব্ধ
511 নাম : সোমা সাহা স্বামীৰ নাম: গোবিন্দ সাহা ঘৰ নং : ২২৮ বয়স : 35 লিঙ্গ : মহিলা	KLM2008631 ফটো উপলব্ধ	# 512 নাম : ৰাখী সাহা স্বামীৰ নাম: পিন্টু সাহা ঘৰ নং : ২২৮ বয়স : 32 লিঙ্গ : মহিলা	KLM2008722 ফটো উপলব্ধ	513 নাম : পূজা সাহা পিতাৰ নাম: নেপাল সাহা ঘৰ নং : 228 বয়স : 23 লিঙ্গ : মহিলা	KLM1420538 ফটো উপলব্ধ
514 নাম : মাম্পি বিশ্বাস পিতাৰ নাম: অধীৰ বিশ্বাস ঘৰ নং : ২২৯ বয়স : 44 লিঙ্গ : মহিলা	KLM2008540 ফটো উপলব্ধ	515 নাম : অৰুনা বিশ্বাস পিতাৰ নাম: পৰিতোষ বিশ্বাস ঘৰ নং : ২২৯ খ বয়স : 36 লিঙ্গ : মহিলা	KLM0362905 ফটো উপলব্ধ	516 নাম : ডলীৰানী সাহা বিশ্বাস পিতাৰ নাম: সমীৰ বিশ্বাস ঘৰ নং : ২২৯ খ বয়স : 28 লিঙ্গ : মহিলা	KLM0362996 ফটো উপলব্ধ
517 নাম : দিলীপ বিশ্বাস পিতাৰ নাম: নৰেশ বিশ্বাস ঘৰ নং : 229ক বয়স : 65 লিঙ্গ : পুৰুষ	IZQ0038596 ফটো উপলব্ধ	518 নাম : মালতী বিশ্বাস স্বামীৰ নাম: অধীৰ ঘৰ নং : ২২৯গ বয়স : 73 লিঙ্গ : মহিলা	KLM2007092 ফটো উপলব্ধ	519 নাম : সাবিত্ৰী বিশ্বাস স্বামীৰ নাম: বাদল ঘৰ নং : ২২৯খ বয়স : 61 লিঙ্গ : মহিলা	KLM2007058 ফটো উপলব্ধ
520 নাম : শ্যাম সুন্দৰ বিশ্বাস পিতাৰ নাম: শচীন চন্দ্ৰ বিশ্বাস ঘৰ নং : ২২৯খ বয়স : 60 লিঙ্গ : পুৰুষ	KLM2007047 ফটো উপলব্ধ	521 নাম : বুন বিশ্বাস স্বামীৰ নাম: শ্যাম সুন্দৰ বিশ্বাস ঘৰ নং : ২২৯খ বয়স : 56 লিঙ্গ : মহিলা	KLM2007069 ফটো উপলব্ধ	522 নাম : পৰিতোষ বিশ্বাস পিতাৰ নাম: বাদল ঘৰ নং : ২২৯খ বয়স : 43 লিঙ্গ : পুৰুষ	KLM2007070 ফটো উপলব্ধ
523 নাম : সমীৰ বিশ্বাস পিতাৰ নাম: বাদল ঘৰ নং : ২২৯খ বয়স : 42 লিঙ্গ : পুৰুষ	KLM2007081 ফটো উপলব্ধ	524 নাম : ৰাকেশ বিশ্বাস পিতাৰ নাম: অধীৰ ঘৰ নং : ২২৯গ বয়স : 41 লিঙ্গ : পুৰুষ	KLM2007105 ফটো উপলব্ধ	S 525 নাম : বুস্পা বিশ্বাস পিতাৰ নাম: দিলীপ বিশ্বাস ঘৰ নং : ২২৯ক বয়স : 34 লিঙ্গ : মহিলা	KLM2007036 ফটো উপলব্ধ
526 নাম : সঞ্জীৱ বিশ্বাস পিতাৰ নাম: বাদল বিশ্বাস ঘৰ নং : ২২৯খ বয়স : 34 লিঙ্গ : পুৰুষ	KLM2008700 ফটো উপলব্ধ	527 নাম : দিপঙ্কৰ বিশ্বাস পিতাৰ নাম: শ্যাম সুন্দৰ বিশ্বাস ঘৰ নং : ২২৯খ বয়স : 33 লিঙ্গ : পুৰুষ	KLM2008711 ফটো উপলব্ধ	#2 528 নাম : মন্টী পাল পিতাৰ নাম: অধীৰ বিশ্বাস ঘৰ নং : ২২৯গ বয়স : 35 লিঙ্গ : মহিলা	KLM2008551 ফটো উপলব্ধ



<p>E 529 KLM2007127</p> <p>নাম : বাবুল দে পিতাৰ নাম: শম্ভু মাৰ্থ দে ঘৰ নং : ২৩০ বয়স : ৭৬ লিঙ্গ : পুৰুষ</p> <p>ফটো উপলব্ধ</p>	<p>530 KLM2007183</p> <p>নাম : মীনা দে স্বামীৰ নাম: শম্ভু ঘৰ নং : ২৩০ বয়স : ৭৩ লিঙ্গ : মহিলা</p> <p>ফটো উপলব্ধ</p>	<p>E 531 KLM2007138</p> <p>নাম : বিপুল দে পিতাৰ নাম: শম্ভু মাৰ্থ দে ঘৰ নং : ২৩০ বয়স : ৭০ লিঙ্গ : পুৰুষ</p> <p>ফটো উপলব্ধ</p>
<p>532 KLM2008573</p> <p>নাম : অনিতা দে স্বামীৰ নাম: বাবুল দে ঘৰ নং : ২৩০ বয়স : ৬৪ লিঙ্গ : মহিলা</p> <p>ফটো উপলব্ধ</p>	<p>533 KLM2007161</p> <p>নাম : লক্ষী সুৰকাৰ দে স্বামীৰ নাম: বিপুল দে ঘৰ নং : ২৩০ বয়স : ৫৬ লিঙ্গ : মহিলা</p> <p>ফটো উপলব্ধ</p>	<p>534 KLM2007150</p> <p>নাম : সুৰজীত দে পিতাৰ নাম: শম্ভুনাথ ঘৰ নং : ২৩০ বয়স : ৫০ লিঙ্গ : পুৰুষ</p> <p>ফটো উপলব্ধ</p>
<p>535 KLM2007172</p> <p>নাম : সম্পা ৰায় দে স্বামীৰ নাম: নন্দ কুমাৰ দে ঘৰ নং : ২৩০ বয়স : ৪৯ লিঙ্গ : মহিলা</p> <p>ফটো উপলব্ধ</p>	<p>536 KLM2007207</p> <p>নাম : দেবযানী সাহা স্বামীৰ নাম: সুদীপ সাহা ঘৰ নং : ২৩০ বয়স : ৪৪ লিঙ্গ : মহিলা</p> <p>ফটো উপলব্ধ</p>	<p>537 KLM2007194</p> <p>নাম : বৰ্ণালী দে পিতাৰ নাম: বাবুল দে ঘৰ নং : ২৩০ বয়স : ৩৯ লিঙ্গ : মহিলা</p> <p>ফটো উপলব্ধ</p>
<p>538 KLM2008471</p> <p>নাম : মিতিকা ৰায় দে স্বামীৰ নাম: সুৰজীত দে ঘৰ নং : ২৩০ বয়স : ৩৬ লিঙ্গ : মহিলা</p> <p>ফটো উপলব্ধ</p>	<p>539 IZQ0007351</p> <p>নাম : স্নেহা দে পিতাৰ নাম: নন্দ কুমাৰ দে ঘৰ নং : ২৩০ বয়স : ২০ লিঙ্গ : মহিলা</p> <p>ফটো উপলব্ধ</p>	<p>540 KLM2007241</p> <p>নাম : সুমা দে স্বামীৰ নাম: নেপাল ঘৰ নং : ২৩১ বয়স : ৫৬ লিঙ্গ : মহিলা</p> <p>ফটো উপলব্ধ</p>
<p>541 KLM2007252</p> <p>নাম : সমীৰ দে পিতাৰ নাম: শম্ভু ঘৰ নং : ২৩১ বয়স : ৪৯ লিঙ্গ : পুৰুষ</p> <p>ফটো উপলব্ধ</p>	<p>542 KLM2007263</p> <p>নাম : টুটন দে পিতাৰ নাম: শম্ভু ঘৰ নং : ২৩১ বয়স : ৪৭ লিঙ্গ : পুৰুষ</p> <p>ফটো উপলব্ধ</p>	<p>543 KLM2007274</p> <p>নাম : দিপঙ্কৰ দে পিতাৰ নাম: মনি ঘৰ নং : ২৩১ বয়স : ৪৫ লিঙ্গ : পুৰুষ</p> <p>ফটো উপলব্ধ</p>
<p>544 KLM2007285</p> <p>নাম : জয়দীপ দে পিতাৰ নাম: মনি ঘৰ নং : ২৩১ বয়স : ৪২ লিঙ্গ : পুৰুষ</p> <p>ফটো উপলব্ধ</p>	<p>545 KLM2007309</p> <p>নাম : বৰ্ণা দে স্বামীৰ নাম: দিপঙ্কৰ ঘৰ নং : ২৩১ বয়স : ৪২ লিঙ্গ : মহিলা</p> <p>ফটো উপলব্ধ</p>	<p>546 KLM2502467</p> <p>নাম : কাকলি দে মাতৃৰ নাম: সন্ধ্যা মণ্ডল ঘৰ নং : ২৩১ বয়স : ৩৯ লিঙ্গ : মহিলা</p> <p>ফটো উপলব্ধ</p>
<p>547 KLM2008755</p> <p>নাম : পুলক দে মাতৃৰ নাম: সোমা দে ঘৰ নং : ২৩১ বয়স : ৩২ লিঙ্গ : পুৰুষ</p> <p>ফটো উপলব্ধ</p>	<p>548 KLM0636084</p> <p>নাম : প্ৰিসন দে পিতাৰ নাম: মনোজ দে ঘৰ নং : ২৩১ বয়স : ২৩ লিঙ্গ : পুৰুষ</p> <p>ফটো উপলব্ধ</p>	<p>549 KLM5254818</p> <p>নাম : সত্যজিৎ দে পিতাৰ নাম: বিপুল দে ঘৰ নং : ২৩১ বয়স : ২১ লিঙ্গ : পুৰুষ</p> <p>ফটো উপলব্ধ</p>
<p>550 IZQ0012765</p> <p>নাম : সাহিল দে পিতাৰ নাম: দিপঙ্কৰ দে ঘৰ নং : ২৩১ বয়স : ২০ লিঙ্গ : পুৰুষ</p> <p>ফটো উপলব্ধ</p>	<p>551 KLM2008539</p> <p>নাম : ৰূপক নন্দী পিতাৰ নাম: হৰি নন্দী ঘৰ নং : ২৩২ বয়স : ৩২ লিঙ্গ : পুৰুষ</p> <p>ফটো উপলব্ধ</p>	<p>552 KLM0358754</p> <p>নাম : অপূৰ্ব নন্দী পিতাৰ নাম: শীলা নন্দী ঘৰ নং : ২৩২গ বয়স : ২৫ লিঙ্গ : পুৰুষ</p> <p>ফটো উপলব্ধ</p>
<p>553 KLM2007398</p> <p>নাম : পিনাকী নন্দী পিতাৰ নাম: নৰেন্দ্ৰ ঘৰ নং : ২৩২গ বয়স : ৬৩ লিঙ্গ : পুৰুষ</p> <p>ফটো উপলব্ধ</p>	<p># 554 KLM2007401</p> <p>নাম : শীলা নন্দী পিতাৰ নাম: নৰেন্দ্ৰ ঘৰ নং : ২৩২গ বয়স : ৬৩ লিঙ্গ : পুৰুষ</p> <p>ফটো উপলব্ধ</p>	<p>555 KLM2007423</p> <p>নাম : পুষ্পা নন্দী স্বামীৰ নাম: পবিত্ৰ ঘৰ নং : ২৩২গ বয়স : ৬০ লিঙ্গ : মহিলা</p> <p>ফটো উপলব্ধ</p>
<p>556 KLM2007445</p> <p>নাম : স্বপ্না নন্দী স্বামীৰ নাম: শীলা ঘৰ নং : ২৩২গ বয়স : ৫৪ লিঙ্গ : মহিলা</p> <p>ফটো উপলব্ধ</p>	<p>557 KLM2007412</p> <p>নাম : সৌমেন নন্দী পিতাৰ নাম: নৰেন্দ্ৰ ভূষণ নন্দী ঘৰ নং : ২৩২গ বয়স : ৫৭ লিঙ্গ : পুৰুষ</p> <p>ফটো উপলব্ধ</p>	<p>558 KLM2007376</p> <p>নাম : মঞ্জু নন্দী স্বামীৰ নাম: কালি ঘৰ নং : ২৩২খ বয়স : ৫৫ লিঙ্গ : মহিলা</p> <p>ফটো উপলব্ধ</p>

বিধানসভা সমষ্টিৰ নম্বৰ আৰু নাম : 19-চিদিনী চিৰাং
অংশৰ নম্বৰ আৰু নাম : 3-বাসুগাঁও টাউন (ৱাৰ্ড নং 2)

559 নাম : ছবি নন্দী স্বামীৰ নাম : পিনাকী ঘৰ নং : ১৩২গ বয়স : 54 লিঙ্গ : মহিলা	KLM2007434 ফটো উপলব্ধ	# 560 নাম : মালা নন্দী স্বামীৰ নাম : হৰি ঘৰ নং : ১৩২খ বয়স : 65 লিঙ্গ : মহিলা	KLM2007387 ফটো উপলব্ধ	561 নাম : মহুয়া নন্দী স্বামীৰ নাম : সোমেন নন্দী ঘৰ নং : ১৩২গ বয়স : 43 লিঙ্গ : মহিলা	KLM2007490 ফটো উপলব্ধ
562 নাম : বাপাই নন্দী পিতাৰ নাম : পবিত্ৰ ঘৰ নং : ১৩২গ বয়স : 42 লিঙ্গ : পুৰুষ	KLM2007456 ফটো উপলব্ধ	563 নাম : বাপী নন্দী পিতাৰ নাম : পবিত্ৰ ঘৰ নং : ১৩২গ বয়স : 41 লিঙ্গ : পুৰুষ	KLM2007467 ফটো উপলব্ধ	564 নাম : সমাপ্তি নন্দী স্বামীৰ নাম : বাপাই ঘৰ নং : ১৩২গ বয়স : 40 লিঙ্গ : মহিলা	KLM2007478 ফটো উপলব্ধ
E 565 নাম : অশোক কুমাৰ দত্ত পিতাৰ নাম : অসিত ঘৰ নং : ২৩৩ক বয়স : 72 লিঙ্গ : পুৰুষ	KLM2007503 ফটো উপলব্ধ	566 নাম : আশীষ কুমাৰ দত্ত পিতাৰ নাম : অসিত বঞ্জন দত্ত ঘৰ নং : ২৩৩ক বয়স : 69 লিঙ্গ : পুৰুষ	KLM2007525 ফটো উপলব্ধ	567 নাম : শিবানী বানী দত্ত অন্যান্য : অশোক কুমাৰ দত্ত ঘৰ নং : ২৩৩ক বয়স : 62 লিঙ্গ : মহিলা	KLM2007514 ফটো উপলব্ধ
568 নাম : বুলন দত্ত পিতাৰ নাম : অসিত ঘৰ নং : ২৩৩ক বয়স : 57 লিঙ্গ : পুৰুষ	KLM2007536 ফটো উপলব্ধ	569 নাম : স্বপ্না দত্ত স্বামীৰ নাম : আশীষ কুমাৰ দত্ত ঘৰ নং : ২৩৩ক বয়স : 56 লিঙ্গ : মহিলা	KLM2007547 ফটো উপলব্ধ	S 570 নাম : অন্তৰা দত্ত পিতাৰ নাম : অশোক কুমাৰ দত্ত ঘৰ নং : ২৩৩ক বয়স : 41 লিঙ্গ : মহিলা	KLM2007569 ফটো উপলব্ধ
571 নাম : টুস্পাৰাণী দত্ত স্বামীৰ নাম : বুলন দত্ত ঘৰ নং : ২৩৩ক বয়স : 39 লিঙ্গ : মহিলা	KLM2007570 ফটো উপলব্ধ	572 নাম : প্ৰিংগল কুমাৰ দত্ত পিতাৰ নাম : আশীষ কুমাৰ দত্ত ঘৰ নং : ২৩৩ক বয়স : 30 লিঙ্গ : পুৰুষ	KLM2008733 ফটো উপলব্ধ	573 নাম : কৰবী ৰায় স্বামীৰ নাম : সুদীপ কুমাৰ সাহা ঘৰ নং : 234গ বয়স : 34 লিঙ্গ : মহিলা	IZQ0086900 ফটো উপলব্ধ
574 নাম : সৌৰভ কুমাৰ সাহা পিতাৰ নাম : মিন্টু সাহা ঘৰ নং : ২৩৪ ক বয়স : 28 লিঙ্গ : পুৰুষ	KLM0366559 ফটো উপলব্ধ	575 নাম : জয়জীতা সাহা পিতাৰ নাম : মিন্টু সাহা ঘৰ নং : 234 ক বয়স : 19 লিঙ্গ : মহিলা	IZQ0168682 ফটো উপলব্ধ	576 নাম : মীৰা সাহা স্বামীৰ নাম : সুবল কৃষ্ণ সাহা ঘৰ নং : 234 গ বয়স : 58 লিঙ্গ : মহিলা	KLM2007707 ফটো উপলব্ধ
577 নাম : সুদীপকুমাৰ সাহা পিতাৰ নাম : সুবল কৃষ্ণ সাহা ঘৰ নং : 234 গ বয়স : 35 লিঙ্গ : পুৰুষ	KLM2007592 ফটো উপলব্ধ	578 নাম : মায়া সাহা স্বামীৰ নাম : জীবনকৃষ্ণ ঘৰ নং : ২৩৪ক বয়স : 74 লিঙ্গ : মহিলা	KLM2007605 ফটো উপলব্ধ	579 নাম : দুলালী সাহা স্বামীৰ নাম : ৰামকৃষ্ণ সাহা ঘৰ নং : ২৩৪খ বয়স : 72 লিঙ্গ : মহিলা	KLM2007650 ফটো উপলব্ধ
580 নাম : মিন্টু সাহা পিতাৰ নাম : জীবন চন্দ্ৰ সাহা ঘৰ নং : ২৩৪ক বয়স : 59 লিঙ্গ : পুৰুষ	KLM2007616 ফটো উপলব্ধ	581 নাম : মনিমালা সাহা স্বামীৰ নাম : মিন্টু সাহা ঘৰ নং : ২৩৪ক বয়স : 56 লিঙ্গ : মহিলা	KLM2007638 ফটো উপলব্ধ	582 নাম : টিংকু সাহা পিতাৰ নাম : ৰামকৃষ্ণ ঘৰ নং : ২৩৪খ বয়স : 55 লিঙ্গ : পুৰুষ	KLM2007661 ফটো উপলব্ধ
583 নাম : পাৰ্থ সাহা পিতাৰ নাম : ৰামকৃষ্ণ সাহা ঘৰ নং : ২৩৪খ বয়স : 55 লিঙ্গ : পুৰুষ	KLM2007672 ফটো উপলব্ধ	584 নাম : দীপক সাহা পিতাৰ নাম : জীবনকৃষ্ণ ঘৰ নং : ২৩৪ক বয়স : 50 লিঙ্গ : পুৰুষ	KLM2007627 ফটো উপলব্ধ	585 নাম : কল্পনা সাহা স্বামীৰ নাম : টিংকু ঘৰ নং : ২৩৪খ বয়স : 43 লিঙ্গ : মহিলা	KLM2007683 ফটো উপলব্ধ
586 নাম : সোমা সাহা স্বামীৰ নাম : পাৰ্থ সাহা ঘৰ নং : ২৩৪খ বয়স : 42 লিঙ্গ : মহিলা	KLM2008744 ফটো উপলব্ধ	587 নাম : প্ৰসাদ সাহা পিতাৰ নাম : উপেন্দ্ৰ ঘৰ নং : ২৩৫ বয়স : 69 লিঙ্গ : পুৰুষ	KLM2007796 ফটো উপলব্ধ	588 নাম : দিলীপ কুমাৰ সাহা পিতাৰ নাম : উপেন্দ্ৰ মোহন সাহা ঘৰ নং : ২৩৫ বয়স : 69 লিঙ্গ : পুৰুষ	KLM2007774 ফটো উপলব্ধ



বিধানসভা সমষ্টিৰ নম্বৰ আৰু নাম : 19-চিদিনী চিৰাং
অংশৰ নম্বৰ আৰু নাম : 3-বাসুগাঁও টাউন (ৱাৰ্ড নং 2)

589	KLM2007741	ফটো উপলব্ধ
নাম : সুপৰ্ণা সাহা স্বামীৰ নাম: গৌৰ ঘৰ নং : ২৩৫ বয়স : 67 লিঙ্গ : মহিলা		

590	KLM2007763	ফটো উপলব্ধ
নাম : বীনা সাহা স্বামীৰ নাম: সুভাষ ঘৰ নং : ২৩৫ বয়স : 67 লিঙ্গ : মহিলা		

# 591	KLM2007810	ফটো উপলব্ধ
নাম : অজিত কুমাৰ সাহা পিতাৰ নাম: উপেন্দ্ৰ মোহন সাহা ঘৰ নং : ২৩৫ বয়স : 65 লিঙ্গ : পুৰুষ		

592	KLM2007785	ফটো উপলব্ধ
নাম : অপৰ্ণা সাহা স্বামীৰ নাম: দিলীপ কুমাৰ সাহা ঘৰ নং : ২৩৫ বয়স : 62 লিঙ্গ : মহিলা		

593	KLM2007809	ফটো উপলব্ধ
নাম : দীপিকা সাহা স্বামীৰ নাম: প্ৰসাদ ঘৰ নং : ২৩৫ বয়স : 57 লিঙ্গ : মহিলা		

# 594	KLM2007821	ফটো উপলব্ধ
নাম : সমিতা সাহা স্বামীৰ নাম: অজিত কুমাৰ সাহা ঘৰ নং : ২৩৫ বয়স : 58 লিঙ্গ : মহিলা		

595	KLM2007832	ফটো উপলব্ধ
নাম : সুদীপ সাহা পিতাৰ নাম: সুভাষ ঘৰ নং : ২৩৫ বয়স : 48 লিঙ্গ : পুৰুষ		

596	KLM2007854	ফটো উপলব্ধ
নাম : পিংকী সাহা পিতাৰ নাম: সুভাষ ঘৰ নং : ২৩৫ বয়স : 43 লিঙ্গ : মহিলা		

597	KLM2007865	ফটো উপলব্ধ
নাম : দীপম সাহা পিতাৰ নাম: প্ৰসাদ ঘৰ নং : ২৩৫ বয়স : 38 লিঙ্গ : পুৰুষ		

598	KLM2008459	ফটো উপলব্ধ
নাম : পিউলী সাহা পিতাৰ নাম: অজিত কুমাৰ সাহা ঘৰ নং : ২৩৫ বয়স : 32 লিঙ্গ : মহিলা		

599	KLM0358911	ফটো উপলব্ধ
নাম : পায়েল সাহা পিতাৰ নাম: অজিত কুমাৰ সাহা ঘৰ নং : 235 বয়স : 25 লিঙ্গ : মহিলা		

600	KLM2007887	ফটো উপলব্ধ
নাম : সুব্ৰত সাহা পিতাৰ নাম: সত্য প্ৰিয় সাহা ঘৰ নং : ২৩৬ বয়স : 56 লিঙ্গ : পুৰুষ		

601	KLM2007898	ফটো উপলব্ধ
নাম : বেখা বানী সাহা স্বামীৰ নাম: সুব্ৰত সাহা ঘৰ নং : ২৩৬ বয়স : 46 লিঙ্গ : মহিলা		

602	KLM0685016	ফটো উপলব্ধ
নাম : মামনি সাহা পিতাৰ নাম: সুব্ৰত সাহা ঘৰ নং : ২৩৬ বয়স : 24 লিঙ্গ : মহিলা		

603	KLM2007912	ফটো উপলব্ধ
নাম : কাৰ্তীক সাহা পিতাৰ নাম: কালিশংকৰ সাহা ঘৰ নং : ২৩৭ বয়স : 61 লিঙ্গ : পুৰুষ		

604	KLM2007923	ফটো উপলব্ধ
নাম : নাৰায়ন চন্দ্ৰ সাহা পিতাৰ নাম: কালি শংকৰ সাহা ঘৰ নং : ২৩৭ বয়স : 61 লিঙ্গ : পুৰুষ		

605	KLM2007934	ফটো উপলব্ধ
নাম : সন্ধ্যাৰানী সাহা স্বামীৰ নাম: কৃষ্ণ গোপাল সাহা ঘৰ নং : ২৩৭ বয়স : 58 লিঙ্গ : মহিলা		

606	KLM2007945	ফটো উপলব্ধ
নাম : মুক্তিৰানী সাহা স্বামীৰ নাম: কাৰ্তীক সাহা ঘৰ নং : ২৩৭ বয়স : 49 লিঙ্গ : মহিলা		

607	KLM2007956	ফটো উপলব্ধ
নাম : পম্পা সাহা স্বামীৰ নাম: নাৰায়ণ চন্দ্ৰ সাহা ঘৰ নং : ২৩৭ বয়স : 47 লিঙ্গ : মহিলা		

608	KLM2007967	ফটো উপলব্ধ
নাম : বিশ্বজিৎ সাহা পিতাৰ নাম: কৃষ্ণ গোপাল সাহা ঘৰ নং : ২৩৭ বয়স : 41 লিঙ্গ : পুৰুষ		

609	KLM2008506	ফটো উপলব্ধ
নাম : অভিজিৎ সাহা পিতাৰ নাম: কৃষ্ণ গোপাল সাহা ঘৰ নং : ২৩৭ বয়স : 38 লিঙ্গ : পুৰুষ		

610	CFT7741993	ফটো উপলব্ধ
নাম : বাথী বাকালী সাহা স্বামীৰ নাম: বিশ্বজিৎ সাহা ঘৰ নং : ২৩৭ বয়স : 33 লিঙ্গ : মহিলা		

611	KLM0112169	ফটো উপলব্ধ
নাম : দীপক সাহা পিতাৰ নাম: কাৰ্তীক সাহা ঘৰ নং : ২৩৭ বয়স : 29 লিঙ্গ : পুৰুষ		

612	KLM0112177	ফটো উপলব্ধ
নাম : ৰুমী সাহা পিতাৰ নাম: কৃষ্ণগোপাল সাহা ঘৰ নং : ২৩৭ বয়স : 29 লিঙ্গ : মহিলা		

613	KLM2007978	ফটো উপলব্ধ
নাম : দিলীপ কুমাৰ ৰায় পিতাৰ নাম: মহেশ্বৰ ঘৰ নং : ২৩৮ বয়স : 65 লিঙ্গ : পুৰুষ		

614	KLM2007989	ফটো উপলব্ধ
নাম : মনোৰমা ৰায় স্বামীৰ নাম: দিলীপ ঘৰ নং : ২৩৮ বয়স : 53 লিঙ্গ : মহিলা		

615	KLM0112466	ফটো উপলব্ধ
নাম : ধীমান জ্যোতি ৰায় পিতাৰ নাম: দিলীপ কুমাৰ ৰায় ঘৰ নং : ২৩৮ বয়স : 30 লিঙ্গ : পুৰুষ		

616	KLM1111434	ফটো উপলব্ধ
নাম : জাহ্নবী বসুমতাৰী স্বামীৰ নাম: ৰতন ৰায় ঘৰ নং : ২৩৮ ক বয়স : 43 লিঙ্গ : মহিলা		

617	KLM2007990	ফটো উপলব্ধ
নাম : নুপেন্দ্ৰ চন্দ্ৰ ৰায় পিতাৰ নাম: মহেশ্বৰ ঘৰ নং : ২৩৮ক বয়স : 66 লিঙ্গ : পুৰুষ		

618	KLM2008006	ফটো উপলব্ধ
নাম : সোমাতি ৰায় স্বামীৰ নাম: নুপেন্দ্ৰ ঘৰ নং : ২৩৮ক বয়স : 59 লিঙ্গ : মহিলা		

বিধানসভা সমষ্টিৰ নম্বৰ আৰু নাম : 19-চিদলী চিৰাং
অংশৰ নম্বৰ আৰু নাম : 3-বাসুগাঁও টাউন (ৱাৰ্ড নং 2)

619 নাম : বতন ৰায় পিতাৰ নাম: নুপেন্দ্র ঘৰ নং : ২৩৮ক বয়স : 39 লিঙ্গ : পুৰুষ	KLM2008017 ফটো উপলব্ধ	620 নাম : কান্তেশ্বৰিয়া ৰায় স্বামীৰ নাম: খগেন ৰায় ঘৰ নং : ২৩৯ বয়স : 60 লিঙ্গ : মহিলা	KLM2008073 ফটো উপলব্ধ	# 621 নাম : সন্ধ্যাৰানী ৰয় পিতাৰ নাম: খগেন ৰয় ঘৰ নং : ২৩৯ বয়স : 42 লিঙ্গ : মহিলা	KLM2008095 ফটো উপলব্ধ
622 নাম : বিশ্বনাথ ৰায় পিতাৰ নাম: খগেন ৰায় ঘৰ নং : ২৩৯ বয়স : 40 লিঙ্গ : পুৰুষ	KLM2008084 ফটো উপলব্ধ	623 নাম : বিজুপমা ৰায় পিতাৰ নাম: খগেন ৰায় ঘৰ নং : ২৩৯ বয়স : 37 লিঙ্গ : মহিলা	KLM2008108 ফটো উপলব্ধ	624 নাম : পঙ্কজ কুমাৰ ৰায় পিতাৰ নাম: খগেন ৰায় ঘৰ নং : ২৩৯ বয়স : 34 লিঙ্গ : পুৰুষ	KLM2008119 ফটো উপলব্ধ
625 নাম : শুভজিৎ সাহা পিতাৰ নাম: সুভাচ সাহা ঘৰ নং : 239 বয়স : 22 লিঙ্গ : পুৰুষ	KLM5249156 ফটো উপলব্ধ	626 নাম : গৌতম সাহা পিতাৰ নাম: কেদাৰ ঘৰ নং : ২৪০ বয়স : 57 লিঙ্গ : পুৰুষ	KLM2008142 ফটো উপলব্ধ	627 নাম : আল্পনা সাহা স্বামীৰ নাম: হৰিপদ ঘৰ নং : ২৪০ বয়স : 54 লিঙ্গ : মহিলা	KLM2008131 ফটো উপলব্ধ
628 নাম : গায়ত্ৰী সাহা স্বামীৰ নাম: গৌতম ঘৰ নং : ২৪০ বয়স : 48 লিঙ্গ : মহিলা	KLM2008153 ফটো উপলব্ধ	629 নাম : প্ৰনব সাহা পিতাৰ নাম: বিজু ঘৰ নং : ২৪০ বয়স : 42 লিঙ্গ : পুৰুষ	KLM2008164 ফটো উপলব্ধ	630 নাম : ৰাখি সাহা স্বামীৰ নাম: প্ৰনব ঘৰ নং : ২৪০ বয়স : 39 লিঙ্গ : মহিলা	KLM2008175 ফটো উপলব্ধ
631 নাম : দীপ সাহা পিতাৰ নাম: হৰিপদ সাহা ঘৰ নং : ২৪০ বয়স : 28 লিঙ্গ : পুৰুষ	KLM0369769 ফটো উপলব্ধ	632 নাম : দীপ সাহা পিতাৰ নাম: গৌতম সাহা ঘৰ নং : 240 বয়স : 25 লিঙ্গ : পুৰুষ	KLM0358762 ফটো উপলব্ধ	633 নাম : খোকন সাহা পিতাৰ নাম: মনমোহন সাহা ঘৰ নং : ২৪১ক বয়স : 56 লিঙ্গ : পুৰুষ	KLM2008211 ফটো উপলব্ধ
634 নাম : মামনী সাহা স্বামীৰ নাম: উদয় সাহা ঘৰ নং : ২৪১ক বয়স : 36 লিঙ্গ : মহিলা	KLM0563767 ফটো উপলব্ধ	635 নাম : প্ৰিয়ান্কা সাহা পিতাৰ নাম: আশুতোষ সাহা ঘৰ নং : ২৪১ক বয়স : 24 লিঙ্গ : মহিলা	KLM0687889 ফটো উপলব্ধ	636 নাম : ৰিয়া সাহা পিতাৰ নাম: খোকন সাহা ঘৰ নং : ২৪১ক বয়স : 24 লিঙ্গ : মহিলা	KLM0690818 ফটো উপলব্ধ
637 নাম : নাৰায়ন চন্দ্ৰ সাহা পিতাৰ নাম: মদন ঘৰ নং : ২৪১খ বয়স : 81 লিঙ্গ : পুৰুষ	KLM2008255 ফটো উপলব্ধ	E 638 নাম : আলোৰানী সাহা স্বামীৰ নাম: লক্ষ্মন ঘৰ নং : ২৪১ঘ বয়স : 76 লিঙ্গ : মহিলা	KLM2008324 ফটো উপলব্ধ	639 নাম : সুভাষ সাহা পিতাৰ নাম: সুধামোহন ঘৰ নং : ২৪১গ বয়স : 66 লিঙ্গ : পুৰুষ	KLM2008288 ফটো উপলব্ধ
640 নাম : মঞ্জু সাহা স্বামীৰ নাম: মনমোহন সাহা ঘৰ নং : ২৪১ক বয়স : 64 লিঙ্গ : মহিলা	KLM2008186 ফটো উপলব্ধ	641 নাম : আশুতোষ সাহা পিতাৰ নাম: মনমোহন সাহা ঘৰ নং : ২৪১ক বয়স : 60 লিঙ্গ : পুৰুষ	KLM2008200 ফটো উপলব্ধ	642 নাম : মিন ৰানী সাহা স্বামীৰ নাম: সুভাষ ঘৰ নং : ২৪১গ বয়স : 56 লিঙ্গ : মহিলা	KLM2008299 ফটো উপলব্ধ
643 নাম : জ্যোত্স্না সাহা স্বামীৰ নাম: আশুতোষ সাহা ঘৰ নং : ২৪১ক বয়স : 51 লিঙ্গ : মহিলা	KLM2008222 ফটো উপলব্ধ	644 নাম : সুলতা সাহা স্বামীৰ নাম: খোকন সাহা ঘৰ নং : ২৪১ক বয়স : 51 লিঙ্গ : মহিলা	KLM2008233 ফটো উপলব্ধ	645 নাম : উদয় সাহা পিতাৰ নাম: মনমোহন সাহা ঘৰ নং : ২৪১ক বয়স : 47 লিঙ্গ : পুৰুষ	KLM2008244 ফটো উপলব্ধ
646 নাম : মিতালী সাহা পিতাৰ নাম: নাৰায়ন চন্দ্ৰ ঘৰ নং : ২৪১খ বয়স : 39 লিঙ্গ : মহিলা	KLM2008266 ফটো উপলব্ধ	647 নাম : অনপ কুঃ সাহা পিতাৰ নাম: নব কুমাৰ সাহা ঘৰ নং : ২৪১ঘ বয়স : 39 লিঙ্গ : পুৰুষ	KLM2008335 ফটো উপলব্ধ	648 নাম : সুৰজিত সাহা পিতাৰ নাম: সুভাস সাহা ঘৰ নং : ২৪১গ বয়স : 30 লিঙ্গ : পুৰুষ	KLM2008653 ফটো উপলব্ধ

বিধানসভা সমষ্টিৰ নম্বৰ আৰু নাম : 19-চিদ্দলী চিৰাং
অংশৰ নম্বৰ আৰু নাম : 3-বাসুগাঁও টাউন (ৱাৰ্ড নং 2)

649	KLM2008675	ফটো উপলব্ধ	650	KLM0358820	ফটো উপলব্ধ	651	KLM2008368	ফটো উপলব্ধ
নাম : প্ৰিয়তোষ সাহা পিতাৰ নাম: আশুতোষ সাহা ঘৰ নং : ২৪১ক বয়স : 30 লিঙ্গ : পুৰুষ			নাম : সুপ্ৰিয়া সাহা পিতাৰ নাম: বৰুণ কুমাৰ সাহা ঘৰ নং : 245 বয়স : 27 লিঙ্গ : মহিলা			নাম : প্ৰাৰ্থনা ৰায় পিতাৰ নাম: কান্তেশ্বৰ ঘৰ নং : ২৪৭ বয়স : 63 লিঙ্গ : মহিলা		
652	KLM2008346	ফটো উপলব্ধ	653	KLM2008380	ফটো উপলব্ধ	654	KLM0560169	ফটো উপলব্ধ
নাম : নিৰঞ্জন কুমাৰ ৰায় পিতাৰ নাম: কান্তেশ্বৰ ৰায় ঘৰ নং : ২৪৭ বয়স : 53 লিঙ্গ : পুৰুষ			নাম : সতীষ ৰায় পিতাৰ নাম: ৰামেশ ৰায় ঘৰ নং : 247 বয়স : 47 লিঙ্গ : পুৰুষ			নাম : শৰ্মিলা ৰায় স্বামীৰ নাম: নিৰঞ্জন ৰায় ঘৰ নং : ২৪৭ বয়স : 46 লিঙ্গ : মহিলা		
655	KLM0389221	ফটো উপলব্ধ	656	KLM2008788	ফটো উপলব্ধ	657	KLM0607267	ফটো উপলব্ধ
নাম : ৰঞ্জিত কুমাৰ ৰায় পিতাৰ নাম: নিৰঞ্জন কুমাৰ ৰায় ঘৰ নং : 247 বয়স : 31 লিঙ্গ : পুৰুষ			নাম : ডালিমি ৰায় স্বামীৰ নাম: সতীষ ৰায় ঘৰ নং : 247 বয়স : 30 লিঙ্গ : মহিলা			নাম : প্ৰতিমা ৰায় স্বামীৰ নাম: ৰণজীত ৰায় ঘৰ নং : 247 বয়স : 30 লিঙ্গ : মহিলা		
658	KLM0358671	ফটো উপলব্ধ	659	KLM5280599	ফটো উপলব্ধ	#2 660	KLM2008415	ফটো উপলব্ধ
নাম : শক্তি কুঃ ৰায় পিতাৰ নাম: নিৰঞ্জন ৰায় ঘৰ নং : 247 বয়স : 28 লিঙ্গ : পুৰুষ			নাম : শংকৰ কুমাৰ ৰায় পিতাৰ নাম: নিৰঞ্জন কুমাৰ ৰায় ঘৰ নং : 247 বয়স : 22 লিঙ্গ : পুৰুষ			নাম : হৰ্জৰত আলী পিতাৰ নাম: আহমেদ হুছেইন ঘৰ নং : ২৪৮ বয়স : 44 লিঙ্গ : পুৰুষ		
# 661	KLM2008404	ফটো উপলব্ধ	662	KLM0116657	ফটো উপলব্ধ	# 663	KLM0116707	ফটো উপলব্ধ
নাম : ছাইফুল ইছলাম পিতাৰ নাম: মহম্মদ হুছেইন ঘৰ নং : ২৪৮ বয়স : 45 লিঙ্গ : পুৰুষ			নাম : নাজিমা বেগম স্বামীৰ নাম: জাকিৰ হুছেইন ঘৰ নং : ২৪৮ বয়স : 39 লিঙ্গ : মহিলা			নাম : লিলিফা খাতুন স্বামীৰ নাম: ছাইফুল ইছলাম ঘৰ নং : ২৪৮ বয়স : 35 লিঙ্গ : মহিলা		
664	KLM2008426	ফটো উপলব্ধ	665	KLM2008766	ফটো উপলব্ধ	666	KLM0551259	ফটো উপলব্ধ
নাম : মাইনুল হক পিতাৰ নাম: আহমেদ হুছেইন ঘৰ নং : ২৪৮ বয়স : 35 লিঙ্গ : পুৰুষ			নাম : ফাৰহানা চুলতানা স্বামীৰ নাম: মহঃ হৰ্জৰত আলী ঘৰ নং : ২৪৮ বয়স : 34 লিঙ্গ : মহিলা			নাম : ওয়াচিমা খাতুন স্বামীৰ নাম: মোঃ মাইনুল হক ঘৰ নং : 248 বয়স : 29 লিঙ্গ : মহিলা		
# 667	KLM5280110	ফটো উপলব্ধ	# 668	KLM1252154	ফটো উপলব্ধ	# 669	IZQ0021451	ফটো উপলব্ধ
নাম : হুশান আলী পিতাৰ নাম: আব্দুল হাকিম ঘৰ নং : 248 বয়স : 24 লিঙ্গ : পুৰুষ			নাম : সাহাদত হুছেইন অন্যান্য: হৰ্জৰত আলী ঘৰ নং : 248 বয়স : 22 লিঙ্গ : পুৰুষ			নাম : ৰোজিকুল ইছলাম পিতাৰ নাম: মাইনুদ্দিন হক ঘৰ নং : 248 বয়স : 22 লিঙ্গ : পুৰুষ		
670	KLM0388991	ফটো উপলব্ধ	671	KLM0516088	ফটো উপলব্ধ	# 672	HJL9841467	ফটো উপলব্ধ
নাম : কিৰণ কুমাৰ ৰায় পিতাৰ নাম: নিৰঞ্জন কুমাৰ ৰায় ঘৰ নং : 289 বয়স : 33 লিঙ্গ : পুৰুষ			নাম : অৰ্জুন বিশ্বাস পিতাৰ নাম: শ্যাম সুন্দৰ বিশ্বাস ঘৰ নং : 507 বয়স : 25 লিঙ্গ : পুৰুষ			নাম : সুনিলাল নাৰ্জাৰী পিতাৰ নাম: কৰেন নাৰ্জাৰী ঘৰ নং : 754 বয়স : 54 লিঙ্গ : পুৰুষ		
673	KLM5246806	ফটো উপলব্ধ	674	KLM5272448	ফটো উপলব্ধ	675	RNL1762145	ফটো উপলব্ধ
নাম : মেৰি শিল্প নন্দি স্বামীৰ নাম: বাপি নন্দি ঘৰ নং : 790 বয়স : 25 লিঙ্গ : মহিলা			নাম : আৰিদ্ৰ্য নন্দি পিতাৰ নাম: বাপাই নন্দি ঘৰ নং : 790 বয়স : 21 লিঙ্গ : পুৰুষ			নাম : মৌসমী কৰ্মকাৰ পিতাৰ নাম: তপন কৰ্মকাৰ ঘৰ নং : 843 বয়স : 34 লিঙ্গ : মহিলা		
676	KLM0498386	ফটো উপলব্ধ	677	GZH0654673	ফটো উপলব্ধ	678	KLM2006282	ফটো উপলব্ধ
নাম : শুভঙ্কৰ সাহা পিতাৰ নাম: শ্যামদুলাল সাহা ঘৰ নং : 1017 বয়স : 25 লিঙ্গ : পুৰুষ			নাম : সিন্ধী ৰায় মাতৃৰ নাম: মিলন ৰায় ঘৰ নং : হাউচ নো 216 বয়স : 35 লিঙ্গ : মহিলা			নাম : দুলালি দাশ দে স্বামীৰ নাম: অশোক কুমাৰ দে ঘৰ নং : কৰ্মকাৰ পট্টা বয়স : 50 লিঙ্গ : মহিলা		



বিধানসভা সমষ্টিৰ নম্বৰ আৰু নাম : 19-চিদলী চিৰাং
অংশৰ নম্বৰ আৰু নাম : 3-বাসুগাঁও টাউন (ৱাৰ্ড নং 2)

679	GML0419119
নাম : বৰন সাহা পিতাৰ নাম : নিখিল চন্দ্ৰ সাহা ঘৰ নং : ৱাৰ্ড নং 2 বয়স : 41 লিঙ্গ : পুৰুষ	ফটো উপলব্ধ

680	IZQ0006015
নাম : মৰমী দত্ত স্বামীৰ নাম : গোপাল নাথ মজুৰদাৰ ঘৰ নং : ৱাৰ্ড নো 2 বয়স : 37 লিঙ্গ : মহিলা	ফটো উপলব্ধ



<p>681 3 IZQ0198952</p> <p>নাম : সুদীপ চক্ৰবৰ্তী পিতাৰ নাম: সুকুমাৰ চক্ৰবৰ্তী ঘৰ নং : 168 ক বয়স : 19 লিঙ্গ : পুৰুষ</p> <p>ফটো উপলব্ধ</p>	<p>682 3 IZQ0201434</p> <p>নাম : দিপাংকৰ সাহা পিতাৰ নাম: শ্যামদুলাল সাহা ঘৰ নং : 198 বয়স : 19 লিঙ্গ : পুৰুষ</p> <p>ফটো উপলব্ধ</p>	<p>683 3 IZQ0206755</p> <p>নাম : উনুনা মজুমদাৰ পিতাৰ নাম: নিৰঞ্জন মজুমদাৰ ঘৰ নং : 225 বয়স : 18 লিঙ্গ : মহিলা</p> <p>ফটো উপলব্ধ</p>
<p>684 2 IZQ0216739</p> <p>নাম : দেবজিত মোদক পিতাৰ নাম: দেবব্ৰত মোদক ঘৰ নং : 13 বয়স : 22 লিঙ্গ : পুৰুষ</p> <p>ফটো উপলব্ধ</p>	<p>685 3 IZQ0216762</p> <p>নাম : বনদীপ সাহা পিতাৰ নাম: গোপাল সাহা ঘৰ নং : 226 গ বয়স : 19 লিঙ্গ : পুৰুষ</p> <p>ফটো উপলব্ধ</p>	<p>686 3 GJF0422311</p> <p>নাম : সংগীতা সাহা পিতাৰ নাম: শম্ভু সাহা ঘৰ নং : 197 বয়স : 26 লিঙ্গ : মহিলা</p> <p>ফটো উপলব্ধ</p>
<p>687 2 KLM0014293</p> <p>নাম : সাধন সাহা পিতাৰ নাম: হৰাধন সাহা ঘৰ নং : 20 বয়স : 35 লিঙ্গ : পুৰুষ</p> <p>ফটো উপলব্ধ</p>	<p>688 2 KLM0172866</p> <p>নাম : বিকী শ্বাহ মাতৃৰ নাম: শান্তি দেৱী ঘৰ নং : 39 বয়স : 28 লিঙ্গ : পুৰুষ</p> <p>ফটো উপলব্ধ</p>	<p>689 2 KLM1967073</p> <p>নাম : সঙ্গীতা তালুকদাৰ পিতাৰ নাম: সমৰেন্দ্ৰ ঘৰ নং : 185 বয়স : 52 লিঙ্গ : মহিলা</p> <p>ফটো উপলব্ধ</p>
<p>690 2 KLM0167239</p> <p>নাম : পিঙ্কি দত্ত মাতৃৰ নাম: অখিল দত্ত ঘৰ নং : 373 বয়স : 38 লিঙ্গ : মহিলা</p> <p>ফটো উপলব্ধ</p>	<p>691 2 KLM1978354</p> <p>নাম : অখিল প্ৰধান পিতাৰ নাম: সুৰেন্দ্ৰ ঘৰ নং : 373 বয়স : 50 লিঙ্গ : পুৰুষ</p> <p>ফটো উপলব্ধ</p>	<p>692 2 IZQ0224659</p> <p>নাম : মুনী শৰ্মা পিতাৰ নাম: গনেশ শৰ্মা ঘৰ নং : 34 বয়স : 21 লিঙ্গ : মহিলা</p> <p>ফটো উপলব্ধ</p>
<p>693 2 IZQ0224675</p> <p>নাম : প্লাবোনী বিশ্বাস পিতাৰ নাম: অনুজ বিশ্বাস ঘৰ নং : 51 বয়স : 18 লিঙ্গ : মহিলা</p> <p>ফটো উপলব্ধ</p>	<p>694 2 IZQ0224691</p> <p>নাম : অৱিশক সিং পিতাৰ নাম: বিনোদ কুমাৰ সিং ঘৰ নং : 33 বয়স : 18 লিঙ্গ : পুৰুষ</p> <p>ফটো উপলব্ধ</p>	<p>695 3 IZQ0224733</p> <p>নাম : শিল্পা সাহা পিতাৰ নাম: নাৰায়ন চন্দ্ৰ সাহা ঘৰ নং : 237 বয়স : 18 লিঙ্গ : মহিলা</p> <p>ফটো উপলব্ধ</p>
<p>696 3 IZQ0224741</p> <p>নাম : প্ৰদীপ্তা সাহা পিতাৰ নাম: প্ৰসাদ সাহা ঘৰ নং : 235 বয়স : 25 লিঙ্গ : মহিলা</p> <p>ফটো উপলব্ধ</p>	<p>697 3 IZQ0224790</p> <p>নাম : জ্যোতিস্মান সাহা পিতাৰ নাম: টিংকু সাহা ঘৰ নং : 234খ বয়স : 18 লিঙ্গ : পুৰুষ</p> <p>ফটো উপলব্ধ</p>	<p>698 2 IZQ0227595</p> <p>নাম : অনগেলীনা স্মৃতি পিতাৰ নাম: অজয় কুমাৰ ৰায় ঘৰ নং : 24 বয়স : 18 লিঙ্গ : মহিলা</p> <p>ফটো উপলব্ধ</p>
<p>699 3 IZQ0230854</p> <p>নাম : মীৰা শৰ্মা স্বামীৰ নাম: ধৰ্মেশ্বৰ ঠাকুৰ ঘৰ নং : 66 বয়স : 23 লিঙ্গ : মহিলা</p> <p>ফটো উপলব্ধ</p>	<p>#2 700 2 GML0250779</p> <p>নাম : অনশ্ৰী কৰ্মকাৰ স্বামীৰ নাম: আকাশ ৰায় ঘৰ নং : 12 খ বয়স : 30 লিঙ্গ : মহিলা</p> <p>ফটো উপলব্ধ</p>	



701	3	FXW7244895
নাম : দীপজ্যোতি ঘোষ পিতাৰ নাম: অৰুণ কুমাৰ ঘোষ ঘৰ নং : 203 বয়স : 32 লিঙ্গ : পুৰুষ		ফটো উপলব্ধ

702	2	IZQ0249011
নাম : কিৰণময় মোদক পিতাৰ নাম: বিপ্লব কুমাৰ মোদক ঘৰ নং : 13 বয়স : 18 লিঙ্গ : পুৰুষ		ফটো উপলব্ধ

703	3	OZQ0180083
নাম : অনিমা দে অন্যান্য: নিৰপম দে ঘৰ নং : 322 বয়স : 62 লিঙ্গ : মহিলা		ফটো উপলব্ধ

ভোটাৰৰ সাৰাংশ							
A) ভোটাৰৰ সংখ্যা							
	তালিকাৰ প্ৰকাৰ	তালিকাৰ চিনাক্তকৰণ	ভোটাৰৰ সংখ্যা				
			পুৰুষ	মহিলা	ওয় লিঙ্গ	মুঠ	
I	মূল তালিকা	মূল তালিকা	বিশেষ সংশোধন, 2026 চনৰ পূৰ্বৰ 2025 চনৰ মূল তালিকাৰ লগত থকা সংযোজন সমূহ একত্ৰিতকৰণ কৰা তালিকা।	326	354	0	680
II	যোগ তালিকা	পৰিপূৰক 1	বিশেষ সংক্ষিপ্ত সংশোধন, 2026	9	11	0	20
		পৰিপূৰক 2	অনবিচ্ছিন্ন সংশোধন 2026	2	1	0	3
			মুঠ	11	12	0	23
III	বিয়োজন তালিকা	পৰিপূৰক 1	বিশেষ সংক্ষিপ্ত সংশোধন, 2026	26	23	0	49
		পৰিপূৰক 2	অনবিচ্ছিন্ন সংশোধন 2026	1	1	0	2
			মুঠ	27	24	0	51
IV	লিংগ ক্ষেত্ৰত পৰিবৰ্তনৰ বাবে পাৰ্থক্য			0	0	0	0
এই সংশোধনৰ পিছত ভোটাৰ তালিকাত ভোটাৰৰ মুঠ সংখ্যা (I+II-III+IV)				310	342	0	652
B) শুধৰনীৰ সংখ্যা							
তালিকাৰ প্ৰকাৰ	তালিকাৰ চিনাক্তকৰণ	শুধৰনীৰ সংখ্যা					
পৰিপূৰক 1	বিশেষ সংক্ষিপ্ত সংশোধন, 2026	69					
পৰিপূৰক 2	অনবিচ্ছিন্ন সংশোধন 2026	4					
	মুঠ	73					

নিৰ্বাচক পঞ্জীয়ন বিষয়াৰ স্বাক্ষৰ

E-মত, S-স্থানান্তৰিত/ বাসস্থান পৰিবৰ্তন, R-প্ৰতিলিপি, M-নিখোজ, Q-অযোগ্য