



## ভোটাৰ তালিকা 2026 S03 অসম

বিধানসভা সমষ্টিৰ নম্বৰ, নাম আৰু সংৰক্ষণৰ স্থিতি : 19 - চিদলী চিৰাং (অনুসূচিত জনজাতি)		খণ্ড নং : 210																			
এই বিধানসভা সমষ্টিত কোন সংসদীয় সমষ্টিৰ অন্তৰ্গত তাৰ নম্বৰ, নাম আৰু সংৰক্ষণ স্থিতি : 1 - কোকৰাঝাৰ (অনুসূচিত জনজাতি)																					
1. সংশোধনৰ বিৱৰণ																					
সংশোধনৰ বছৰ	2026	তালিকাৰ চিনাক্তকৰণ																			
ভিত্তি তাৰিখ	01-04-2026	বিশেষ সংশোধন, 2026 চনৰ পূৰ্বৰ 2025 চনৰ মূল তালিকাৰ লগত থকা সংযোজন সমূহ একত্ৰিতকৰণ কৰা তালিকা।																			
সংশোধনৰ প্ৰকাৰ	বিশেষ সংশোধন 2026																				
প্ৰকাশনৰ তাৰিখ	23-03-2026																				
2. খণ্ড আৰু ভোটগ্ৰহন কেন্দ্ৰৰ বিৱৰণ																					
খণ্ডৰ অন্তৰ্গত এলেকা সমূহৰ নম্বৰ আৰু নাম																					
1-বাসুগাওঁ (ওৱাৰ্ড নং 2 আৰু 3.)		<table border="1" style="width: 100%; border-collapse: collapse;"> <tr> <td>মূল চহৰ/গাওঁ</td> <td>: বাসুগাওঁ চহৰ</td> </tr> <tr> <td>ৱাৰ্ড নং</td> <td>: ওৱাৰ্ড নং ২</td> </tr> <tr> <td>ডাকঘৰ</td> <td>: বাসুগাওঁ</td> </tr> <tr> <td>পুলিচ থানা</td> <td>: বাসুগাওঁ</td> </tr> <tr> <td>ব্লক</td> <td>: বাসুগাওঁ পৌৰ সভা</td> </tr> <tr> <td>ৰাজহ চক্ৰ</td> <td>: চিদলী</td> </tr> <tr> <td>জিলা</td> <td>: চিৰাং</td> </tr> <tr> <td>পিনকোড</td> <td>: 783372</td> </tr> </table>				মূল চহৰ/গাওঁ	: বাসুগাওঁ চহৰ	ৱাৰ্ড নং	: ওৱাৰ্ড নং ২	ডাকঘৰ	: বাসুগাওঁ	পুলিচ থানা	: বাসুগাওঁ	ব্লক	: বাসুগাওঁ পৌৰ সভা	ৰাজহ চক্ৰ	: চিদলী	জিলা	: চিৰাং	পিনকোড	: 783372
মূল চহৰ/গাওঁ	: বাসুগাওঁ চহৰ																				
ৱাৰ্ড নং	: ওৱাৰ্ড নং ২																				
ডাকঘৰ	: বাসুগাওঁ																				
পুলিচ থানা	: বাসুগাওঁ																				
ব্লক	: বাসুগাওঁ পৌৰ সভা																				
ৰাজহ চক্ৰ	: চিদলী																				
জিলা	: চিৰাং																				
পিনকোড	: 783372																				
3. ভোটগ্ৰহন কেন্দ্ৰৰ বিৱৰণ																					
ভোটগ্ৰহন কেন্দ্ৰৰ নম্বৰ আৰু নাম :		ভোটগ্ৰহন কেন্দ্ৰৰ প্ৰকাৰ (পুৰুষ/মহিলা/সাধাৰণ)		সাধাৰণ																	
210 - বাসুগাওঁ উচ্চতৰ মাধ্যমিক স্কুল (ৰুম নং. 4)		খণ্ডৰ অন্তৰ্গত সহায়ক ভোটগ্ৰহন কেন্দ্ৰৰ সংখ্যা :		0																	
ভোটগ্ৰহন কেন্দ্ৰৰ ঠিকনা :																					
বাসুগাওঁ হাইয়াৰ চেকেণ্ডাৰী স্কুল, বাসুগাওঁ ওৱাৰ্ড নং ৩, চিৰাং																					
4. ভোটাৰৰ সংখ্যা																					
আৰম্ভনি ক্ৰমিক নং	শেষ ক্ৰমিক নং	মুঠ ভোটাৰ																			
		পুৰুষ	মহিলা	৩য় লিঙ্গ	মুঠ																
1	558	261	271	0	532																

নিৰ্বাচক পঞ্জীয়ন বিষয়াৰ স্বাক্ষৰ

Nazri Naksha

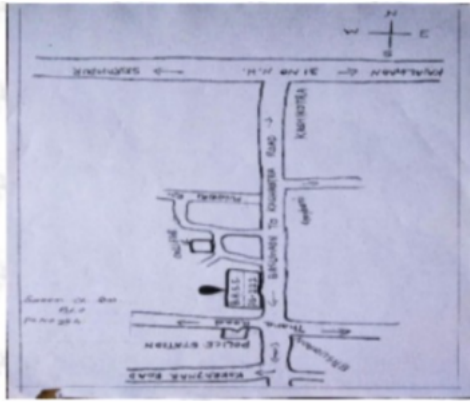

Google Map View

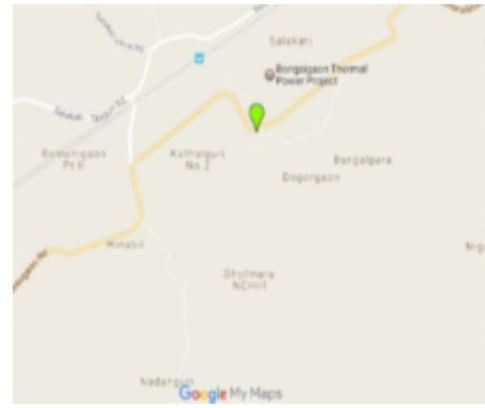

Polling Station Building Front View



ভোটগ্ৰহন কেন্দ্ৰৰ সন্মুখৰ দৃশ্য



Cad View

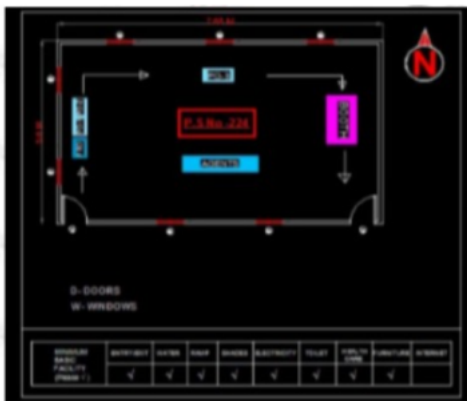

Key MAP View

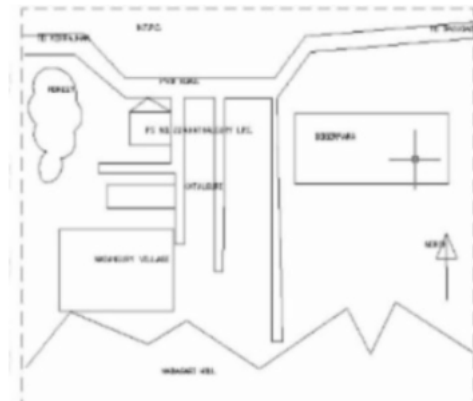

বিধানসভা সমষ্টিৰ নম্বৰ আৰু নাম : 19-চিদলী চিৰাং  
অংশৰ নম্বৰ আৰু নাম : 1-বাসুগাওঁ (ওৱাৰ্দ নং 2 আৰু 3.)

1 নাম : পুষ্পা সাহা পিতাৰ নাম : গুৰুদাস সাহা ঘৰ নং : 0 বয়স : 46 লিঙ্গ : মহিলা	KLM0000968 ফটো উপলব্ধ	2 নাম : কৃষ্ণা সাহা স্বামীৰ নাম : নেপাল সাহা ঘৰ নং : 0 বয়স : 45 লিঙ্গ : মহিলা	KLM0001115 ফটো উপলব্ধ	3 নাম : সঞ্জিতা সাহা স্বামীৰ নাম : বিপ্লব সাহা ঘৰ নং : 0 বয়স : 30 লিঙ্গ : মহিলা	KLM0332601 ফটো উপলব্ধ
4 নাম : হিমোজ্জল মেধি পিতাৰ নাম : ৰমেন্দ্ৰ চন্দ্ৰ মেধি ঘৰ নং : 0 বয়স : 28 লিঙ্গ : পুৰুষ	KLM0394734 ফটো উপলব্ধ	5 নাম : গৌৰী ৰানী তালুকদাৰ স্বামীৰ নাম : নিৰঞ্জন তালুকদাৰ ঘৰ নং : 1 বয়স : 71 লিঙ্গ : মহিলা	KLM1994587 ফটো উপলব্ধ	6 নাম : অনূপ তালুকদাৰ পিতাৰ নাম : নিৰঞ্জন ঘৰ নং : 1 বয়স : 38 লিঙ্গ : পুৰুষ	KLM1994598 ফটো উপলব্ধ
7 নাম : অঞ্জলী তালুকদাৰ স্বামীৰ নাম : দ্বিজেন্দ্ৰ তালুকদাৰ ঘৰ নং : 2 বয়স : 80 লিঙ্গ : মহিলা	KLM1994601 ফটো উপলব্ধ	8 নাম : শান্তি গোপাল সাহা অন্যান্য : লক্ষ্মী ৰানী সাহা ঘৰ নং : 2 বয়স : 72 লিঙ্গ : পুৰুষ	IZQ0081430 ফটো উপলব্ধ	9 নাম : দিপালী তালুকদাৰ পিতাৰ নাম : দ্বিজেন্দ্ৰ তালুকদাৰ ঘৰ নং : 2 বয়স : 65 লিঙ্গ : মহিলা	KLM1994656 ফটো উপলব্ধ
10 নাম : দ্বীপেন তালুকদাৰ পিতাৰ নাম : দ্বিজেন্দ্ৰ ঘৰ নং : 2 বয়স : 62 লিঙ্গ : পুৰুষ	KLM1994612 ফটো উপলব্ধ	11 নাম : নিবেদিতা তালুকদাৰ পিতাৰ নাম : দ্বিজেন্দ্ৰ তালুকদাৰ ঘৰ নং : 2 বয়স : 59 লিঙ্গ : মহিলা	KLM1994645 ফটো উপলব্ধ	12 নাম : ৰতন তালুকদাৰ পিতাৰ নাম : দ্বিজেন্দ্ৰ তালুকদাৰ ঘৰ নং : 2 বয়স : 59 লিঙ্গ : পুৰুষ	KLM1994634 ফটো উপলব্ধ
13 নাম : ৰেখা তালুকদাৰ পিতাৰ নাম : দ্বিজেন্দ্ৰ তালুকদাৰ ঘৰ নং : 2 বয়স : 56 লিঙ্গ : মহিলা	KLM1994667 ফটো উপলব্ধ	14 নাম : শিবানী তালুকদাৰ স্বামীৰ নাম : দ্বীপেন ঘৰ নং : 2 বয়স : 54 লিঙ্গ : মহিলা	KLM1994689 ফটো উপলব্ধ	15 নাম : কনিকা তালুকদাৰ পিতাৰ নাম : দ্বিজেন্দ্ৰ তালুকদাৰ ঘৰ নং : 2 বয়স : 54 লিঙ্গ : মহিলা	KLM1994678 ফটো উপলব্ধ
16 নাম : লিলি তালুকদাৰ স্বামীৰ নাম : ৰতন তালুকদাৰ ঘৰ নং : 2 বয়স : 51 লিঙ্গ : মহিলা	KLM0499608 ফটো উপলব্ধ	17 নাম : অৰ্পনা তালুকদাৰ পিতাৰ নাম : দ্বিজেন্দ্ৰ ঘৰ নং : 2 বয়স : 47 লিঙ্গ : মহিলা	KLM1994690 ফটো উপলব্ধ	18 নাম : শোভাৰানী তালুকদাৰ স্বামীৰ নাম : বিকাশ তালুকদাৰ ঘৰ নং : 2 বয়স : 43 লিঙ্গ : মহিলা	KLM0014360 ফটো উপলব্ধ
19 নাম : মৌমিতা তালুকদাৰ পিতাৰ নাম : বিকাশ তালুকদাৰ ঘৰ নং : 2 বয়স : 23 লিঙ্গ : মহিলা	KLM0640698 ফটো উপলব্ধ	20 নাম : অমূল্য কুমাৰ নন্দী পিতাৰ নাম : অশ্বিনী কুমাৰ নন্দী ঘৰ নং : 0 বয়স : 66 লিঙ্গ : পুৰুষ	KLM1994703 ফটো উপলব্ধ	21 নাম : শিখা নন্দী স্বামীৰ নাম : অমূল্য কুমাৰ নন্দী ঘৰ নং : 0 বয়স : 60 লিঙ্গ : মহিলা	KLM1994714 ফটো উপলব্ধ
22 নাম : বুদ্ধ দেব নন্দী পিতাৰ নাম : অমূল্য কুমাৰ নন্দী ঘৰ নং : 0 বয়স : 36 লিঙ্গ : পুৰুষ	KLM1994769 ফটো উপলব্ধ	23 নাম : মন্দিৰা সেন স্বামীৰ নাম : সুকুমাৰ ঘৰ নং : 5 বয়স : 73 লিঙ্গ : মহিলা	KLM1994781 ফটো উপলব্ধ	24 নাম : সুদীপ সেন পিতাৰ নাম : সুকুমাৰ ঘৰ নং : 5 বয়স : 47 লিঙ্গ : পুৰুষ	KLM1994792 ফটো উপলব্ধ
25 নাম : ৰঞ্জিতা ভৌমিক স্বামীৰ নাম : সমিৰ ভৌমিক ঘৰ নং : 7ক বয়স : 34 লিঙ্গ : মহিলা	KLM0511725 ফটো উপলব্ধ	26 নাম : স্বপন ভৌমিক পিতাৰ নাম : শৈলেন্দ্ৰ ভৌমিক ঘৰ নং : ৭ক বয়স : 74 লিঙ্গ : পুৰুষ	KLM1994805 ফটো উপলব্ধ	27 নাম : ইলা ভৌমিক স্বামীৰ নাম : স্বপন ভৌমিক ঘৰ নং : ৭ক বয়স : 63 লিঙ্গ : মহিলা	KLM1994816 ফটো উপলব্ধ
28 নাম : সমিৰ ভৌমিক পিতাৰ নাম : স্বপন ভৌমিক ঘৰ নং : ৭ক বয়স : 44 লিঙ্গ : পুৰুষ	KLM1994838 ফটো উপলব্ধ	29 নাম : সুধীৰ ৰায় পিতাৰ নাম : সুয্য মোহন ৰায় ঘৰ নং : ৮ বয়স : 70 লিঙ্গ : পুৰুষ	KLM1994850 ফটো উপলব্ধ	30 নাম : হিৰা বালু ৰায় স্বামীৰ নাম : সুধীৰ ৰায় ঘৰ নং : ৮ বয়স : 65 লিঙ্গ : মহিলা	KLM1994861 ফটো উপলব্ধ



বিধানসভা সমষ্টিৰ নম্বৰ আৰু নাম : 19-চিদিনী চিৰাং  
অংশৰ নম্বৰ আৰু নাম : 1-বাসুগাওঁ (ওৱাৰ্দ নং 2 আৰু 3.)

31 নাম : কবিতা ৰায় পিতাৰ নাম: সুধীৰ ৰায় ঘৰ নং : ৮ বয়স : 44 লিঙ্গ : মহিলা	KLM1994872 ফটো উপলব্ধ	32 নাম : দিপঙ্কৰ ৰায় পিতাৰ নাম: সুধীৰ ৰায় ঘৰ নং : ৮ বয়স : 43 লিঙ্গ : পুৰুষ	KLM1994883 ফটো উপলব্ধ	33 নাম : বৰ্ণালী ৰায় পিতাৰ নাম: সুধীৰ ৰায় ঘৰ নং : ৮ বয়স : 40 লিঙ্গ : মহিলা	KLM1994894 ফটো উপলব্ধ
34 নাম : প্ৰদীপ কুমাৰ ৰায় পিতাৰ নাম: সুধীৰ ৰায় ঘৰ নং : ৮ বয়স : 35 লিঙ্গ : পুৰুষ	KLM0014361 ফটো উপলব্ধ	35 নাম : অবনী কুমাৰ নন্দী পিতাৰ নাম: অশ্বিনী ঘৰ নং : ৯ বয়স : 73 লিঙ্গ : পুৰুষ	KLM1994907 ফটো উপলব্ধ	36 নাম : সবিতা নন্দী স্বামীৰ নাম: অবনী ঘৰ নং : ৯ বয়স : 65 লিঙ্গ : মহিলা	KLM1994918 ফটো উপলব্ধ
37 নাম : অৰ্ধেন্দু কুমাৰ নন্দী পিতাৰ নাম: অবনী ঘৰ নং : ৯ বয়স : 47 লিঙ্গ : পুৰুষ	KLM1994929 ফটো উপলব্ধ	38 নাম : সঞ্জিব কুঃ নন্দী পিতাৰ নাম: অবনী ঘৰ নং : ৯ বয়স : 44 লিঙ্গ : পুৰুষ	KLM1994930 ফটো উপলব্ধ	39 নাম : ৰাজীৱ কুঃ নন্দী পিতাৰ নাম: অবনী ঘৰ নং : ৯ বয়স : 39 লিঙ্গ : পুৰুষ	KLM1994941 ফটো উপলব্ধ
40 নাম : বুল্টি নন্দী স্বামীৰ নাম: অৰ্ধেন্দু কুমাৰ ঘৰ নং : ৯ বয়স : 39 লিঙ্গ : মহিলা	KLM1994963 ফটো উপলব্ধ	41 নাম : সংগীতা নন্দী স্বামীৰ নাম: সঞ্জিব ঘৰ নং : ৯ বয়স : 38 লিঙ্গ : মহিলা	KLM1994952 ফটো উপলব্ধ	42 নাম : মায়ী নন্দী স্বামীৰ নাম: ৰাজীৱ কুমাৰ নন্দী ঘৰ নং : 9 বয়স : 24 লিঙ্গ : মহিলা	KLM1440056 ফটো উপলব্ধ
43 নাম : বাবুলাল সাহা পিতাৰ নাম: বসন্ত ঘৰ নং : ১০ বয়স : 68 লিঙ্গ : পুৰুষ	KLM1994974 ফটো উপলব্ধ	44 নাম : ৰবিলাল সাহা পিতাৰ নাম: বসন্ত ঘৰ নং : ১০ বয়স : 63 লিঙ্গ : পুৰুষ	KLM1994985 ফটো উপলব্ধ	45 নাম : অঞ্জনা সাহা স্বামীৰ নাম: ৰবিলাল ঘৰ নং : ১০ বয়স : 48 লিঙ্গ : মহিলা	KLM1995002 ফটো উপলব্ধ
46 নাম : ববিতা সাহা পিতাৰ নাম: বাবুলাল সাহা ঘৰ নং : ১০ বয়স : 33 লিঙ্গ : মহিলা	KLM0008136 ফটো উপলব্ধ	47 নাম : বাবন সাহা পিতাৰ নাম: বাবুলাল সাহা ঘৰ নং : ১০ বয়স : 28 লিঙ্গ : পুৰুষ	KLM0009597 ফটো উপলব্ধ	48 নাম : প্ৰিয়াংশু সাহা পিতাৰ নাম: ৰবি লাল সাহা ঘৰ নং : 10 বয়স : 21 লিঙ্গ : পুৰুষ	IZQ0011676 ফটো উপলব্ধ
49 নাম : মায়াৰানী দে স্বামীৰ নাম: কালিশ ঘৰ নং : ১১ বয়স : 87 লিঙ্গ : মহিলা	KLM1995024 ফটো উপলব্ধ	50 নাম : অনন্ত দে পিতাৰ নাম: কালিশ ঘৰ নং : ১১ বয়স : 67 লিঙ্গ : পুৰুষ	KLM1995035 ফটো উপলব্ধ	51 নাম : মদন দে পিতাৰ নাম: কালিশ চন্দ্ৰ দে ঘৰ নং : ১১ বয়স : 57 লিঙ্গ : পুৰুষ	KLM0014362 ফটো উপলব্ধ
52 নাম : বীনা দে স্বামীৰ নাম: মদন ঘৰ নং : ১১ বয়স : 50 লিঙ্গ : মহিলা	KLM1995104 ফটো উপলব্ধ	53 নাম : নন্দদুলাল দে পিতাৰ নাম: কালিশ ঘৰ নং : ১১ বয়স : 45 লিঙ্গ : পুৰুষ	KLM1995091 ফটো উপলব্ধ	54 নাম : বিউটি দে স্বামীৰ নাম: বলৰাম দে ঘৰ নং : ১১ বয়স : 45 লিঙ্গ : মহিলা	KLM1995115 ফটো উপলব্ধ
55 নাম : বিশ্বিকি দে পিতাৰ নাম: অনন্ত ঘৰ নং : ১১ বয়স : 34 লিঙ্গ : মহিলা	KLM0503268 ফটো উপলব্ধ	56 নাম : বিশ্বজিৎ দে পিতাৰ নাম: অনন্ত ঘৰ নং : ১১ বয়স : 33 লিঙ্গ : পুৰুষ	KLM1995148 ফটো উপলব্ধ	57 নাম : মন্দিৰা মালাকাৰ পিতাৰ নাম: নৰেশ চন্দ্ৰ মালাকাৰ ঘৰ নং : 11 বয়স : 26 লিঙ্গ : মহিলা	GML0358945 ফটো উপলব্ধ
58 নাম : মৌমিতা দে পিতাৰ নাম: মদন দে ঘৰ নং : 11 বয়স : 23 লিঙ্গ : মহিলা	KLM5292818 ফটো উপলব্ধ	E 59 নাম : শংকৰ সাহা পিতাৰ নাম: গুৰুলাল ঘৰ নং : ১২ বয়স : 66 লিঙ্গ : পুৰুষ	KLM1995160 ফটো উপলব্ধ	60 নাম : ৰাধা সাহা স্বামীৰ নাম: জয়নিতাই ঘৰ নং : ১২ বয়স : 53 লিঙ্গ : মহিলা	KLM1995193 ফটো উপলব্ধ

বিধানসভা সমষ্টিৰ নম্বৰ আৰু নাম : 19-চিদিনী চিৰাং  
অংশৰ নম্বৰ আৰু নাম : 1-বাসুগাওঁ (ওৱাৰ্দ নং 2 আৰু 3.)

61 নাম : প্রহ্লাদ সাহা পিতাৰ নাম: শঙ্কৰ ঘৰ নং : ১২ বয়স : 44 লিঙ্গ : পুৰুষ	KLM1995206 ফটো উপলব্ধ	62 নাম : বিজু সাহা পিতাৰ নাম: শঙ্কৰ ঘৰ নং : ১২ বয়স : 41 লিঙ্গ : পুৰুষ	KLM1995217 ফটো উপলব্ধ	63 নাম : জয়ন্ত সাহা পিতাৰ নাম: জয়নিতাই সাহা ঘৰ নং : ১২ বয়স : 32 লিঙ্গ : পুৰুষ	KLM0014363 ফটো উপলব্ধ
64 নাম : বিবেক্ৰ ৰায় পিতাৰ নাম: প্রভাত ঘৰ নং : ১৪ বয়স : 66 লিঙ্গ : পুৰুষ	KLM1995273 ফটো উপলব্ধ	65 নাম : গুনিন্দ ৰায় পিতাৰ নাম: বীৰেন্দ্ৰ ঘৰ নং : ১৪ বয়স : 36 লিঙ্গ : পুৰুষ	KLM1995284 ফটো উপলব্ধ	66 নাম : ভিভিমান ৰায় পিতাৰ নাম: বিবেক্ৰ ৰায় ঘৰ নং : ১৪ বয়স : 31 লিঙ্গ : পুৰুষ	KLM0014364 ফটো উপলব্ধ
S 67 নাম : হেৰম্ব সিংহ পিতাৰ নাম: ধৰ্মনা ঘৰ নং : ১৫ বয়স : 63 লিঙ্গ : পুৰুষ	KLM1995295 ফটো উপলব্ধ	S 68 নাম : মীৰা কুমাৰী ডেকা স্বামীৰ নাম: হেৰম্ব কুমাৰ সিংহ ঘৰ নং : ১৫ বয়স : 61 লিঙ্গ : মহিলা	KLM1995308 ফটো উপলব্ধ	69 নাম : জ্যোত্স্না চক্ৰবৰ্তী স্বামীৰ নাম: অমূল্য ঘৰ নং : ১৬ বয়স : 76 লিঙ্গ : মহিলা	KLM1995319 ফটো উপলব্ধ
70 নাম : প্ৰীতিভা চক্ৰবৰ্তী পিতাৰ নাম: অমূল্য কুমাৰ চক্ৰবৰ্তী ঘৰ নং : ১৬ বয়স : 59 লিঙ্গ : মহিলা	KLM1995320 ফটো উপলব্ধ	71 নাম : ব্ৰজগোপাল চক্ৰবৰ্তী পিতাৰ নাম: অমূল্য ঘৰ নং : ১৬ বয়স : 51 লিঙ্গ : পুৰুষ	KLM1995331 ফটো উপলব্ধ	72 নাম : অনিমা চক্ৰবৰ্তী পিতাৰ নাম: অমূল্য ঘৰ নং : ১৬ বয়স : 50 লিঙ্গ : মহিলা	KLM1995342 ফটো উপলব্ধ
73 নাম : তাপস চক্ৰবৰ্তী পিতাৰ নাম: অমূল্য ঘৰ নং : ১৬ বয়স : 48 লিঙ্গ : পুৰুষ	KLM1995353 ফটো উপলব্ধ	74 নাম : উতপল চক্ৰবৰ্তী পিতাৰ নাম: অমূল্য চক্ৰবৰ্তী ঘৰ নং : ১৬ বয়স : 47 লিঙ্গ : পুৰুষ	KLM1995364 ফটো উপলব্ধ	75 নাম : কৃষ্ণ গোপাল চক্ৰবৰ্তী পিতাৰ নাম: অমূল্য ঘৰ নং : ১৬ বয়স : 40 লিঙ্গ : পুৰুষ	KLM1995375 ফটো উপলব্ধ
76 নাম : ফুলমতী চক্ৰবৰ্তী স্বামীৰ নাম: হৰিপদ চক্ৰবৰ্তী ঘৰ নং : ১৭ বয়স : 35 লিঙ্গ : মহিলা	KLM0599142 ফটো উপলব্ধ	77 নাম : দেবৰাজ চক্ৰবৰ্তী পিতাৰ নাম: মিন্টু চক্ৰবৰ্তী ঘৰ নং : ১৭খ বয়স : 28 লিঙ্গ : পুৰুষ	KLM0162651 ফটো উপলব্ধ	78 নাম : সঞ্জীৱ চক্ৰবৰ্তী মাতৃৰ নাম: স্বপ্না চক্ৰবৰ্তী ঘৰ নং : 17ক বয়স : 26 লিঙ্গ : পুৰুষ	KLM1257005 ফটো উপলব্ধ
79 নাম : প্ৰতিভা চক্ৰবৰ্তী স্বামীৰ নাম: ৰাখাল ঘৰ নং : ১৭খ বয়স : 82 লিঙ্গ : মহিলা	KLM1995400 ফটো উপলব্ধ	80 নাম : স্বপ্না চক্ৰবৰ্তী স্বামীৰ নাম: মানিক ঘৰ নং : ১৭ক বয়স : 55 লিঙ্গ : মহিলা	KLM1995397 ফটো উপলব্ধ	81 নাম : হৰিপদ চক্ৰবৰ্তী পিতাৰ নাম: ৰামনাৰায়ন ঘৰ নং : ১৭খ বয়স : 54 লিঙ্গ : পুৰুষ	KLM1995422 ফটো উপলব্ধ
82 নাম : মিন্টু চক্ৰবৰ্তী পিতাৰ নাম: ৰাখাল ঘৰ নং : ১৭খ বয়স : 54 লিঙ্গ : পুৰুষ	KLM1995411 ফটো উপলব্ধ	83 নাম : দুৰ্বা চক্ৰবৰ্তী স্বামীৰ নাম: মিন্টু ঘৰ নং : ১৭খ বয়স : 49 লিঙ্গ : মহিলা	KLM1995433 ফটো উপলব্ধ	84 নাম : অনিতা ৰুনি দাস স্বামীৰ নাম: ফনী গোপাল ঘৰ নং : ১৭ক বয়স : 52 লিঙ্গ : মহিলা	KLM1995444 ফটো উপলব্ধ
85 নাম : প্ৰদ্যাৎ দাস মাতৃৰ নাম: অনিতা দাস ঘৰ নং : ১৭ বয়স : 36 লিঙ্গ : পুৰুষ	KLM0014365 ফটো উপলব্ধ	86 নাম : ইছিকা বিশ্বাস স্বামীৰ নাম: পংকজ সাহা ঘৰ নং : 19 বয়স : 20 লিঙ্গ : মহিলা	I2Q0010397 ফটো উপলব্ধ	87 নাম : যোগমায়া সাহা স্বামীৰ নাম: যোগমায়া সাহা ঘৰ নং : ১৭ক বয়স : 72 লিঙ্গ : মহিলা	KLM1995455 ফটো উপলব্ধ
88 নাম : অজয় সাহা পিতাৰ নাম: অমল ঘৰ নং : ১৭ক বয়স : 40 লিঙ্গ : পুৰুষ	KLM1995466 ফটো উপলব্ধ	89 নাম : বেলা ৰানী চক্ৰবৰ্তী স্বামীৰ নাম: গোপাল চক্ৰবৰ্তী ঘৰ নং : ২১ বয়স : 65 লিঙ্গ : মহিলা	KLM1995477 ফটো উপলব্ধ	90 নাম : সাধন চক্ৰবৰ্তী পিতাৰ নাম: গোপাল চক্ৰবৰ্তী ঘৰ নং : ২১ বয়স : 50 লিঙ্গ : পুৰুষ	KLM1995488 ফটো উপলব্ধ



বিধানসভা সমষ্টিৰ নম্বৰ আৰু নাম : 1-বাসুগাওঁ (ওৱাৰ্দ নং 2 আৰু 3.)

91 নাম : কৃষ্ণা চক্ৰবৰ্তী পিতাৰ নাম: গোপাল চক্ৰবৰ্তী ঘৰ নং : ২২ বয়স : 44 লিঙ্গ : মহিলা	KLM1995499 ফটো উপলব্ধ	92 নাম : ভজন চক্ৰবৰ্তী পিতাৰ নাম: গোপাল চক্ৰবৰ্তী ঘৰ নং : ২২ বয়স : 41 লিঙ্গ : পুৰুষ	KLM1995502 ফটো উপলব্ধ	93 নাম : বিজয়া চক্ৰবৰ্তী পিতাৰ নাম: বান্টু চৌধুৰী ঘৰ নং : ২২ বয়স : 39 লিঙ্গ : মহিলা	KLM0356238 ফটো উপলব্ধ
94 নাম : শংকৰ কৰ্মকাৰ পিতাৰ নাম: অনিল ঘৰ নং : ২২ বয়স : 47 লিঙ্গ : পুৰুষ	KLM1995557 ফটো উপলব্ধ	95 নাম : পুলি কৰ্মকাৰ পিতাৰ নাম: অনিল ঘৰ নং : ২২ বয়স : 38 লিঙ্গ : মহিলা	KLM1995568 ফটো উপলব্ধ	96 নাম : মামণি কৰ্মকাৰ স্বামীৰ নাম: শংকৰ কৰ্মকাৰ ঘৰ নং : ২২ বয়স : 36 লিঙ্গ : মহিলা	KLM0014366 ফটো উপলব্ধ
97 নাম : সুজিত চক্ৰবৰ্তী পিতাৰ নাম: সুধীন্দ্র ঘৰ নং : ২৩ বয়স : 52 লিঙ্গ : পুৰুষ	KLM1995579 ফটো উপলব্ধ	98 নাম : অপূৰ্ব চক্ৰবৰ্তী পিতাৰ নাম: সুধীন্দ্র ঘৰ নং : ২৩ বয়স : 41 লিঙ্গ : পুৰুষ	KLM1995604 ফটো উপলব্ধ	99 নাম : জ্যোতা চক্ৰবৰ্তী স্বামীৰ নাম: সুদীপ কুমাৰ চক্ৰবৰ্তী ঘৰ নং : ২৩ বয়স : 30 লিঙ্গ : মহিলা	KLM0014367 ফটো উপলব্ধ
100 নাম : ৰূপালি চক্ৰবৰ্তী স্বামীৰ নাম: অপূৰ্ব চক্ৰবৰ্তী ঘৰ নং : 23 বয়স : 26 লিঙ্গ : মহিলা	KLM0530626 ফটো উপলব্ধ	101 নাম : নৱজিত সুব্ৰধৰ পিতাৰ নাম: ধূপেন সুব্ৰধৰ ঘৰ নং : 25 বয়স : 35 লিঙ্গ : পুৰুষ	KLM0275222 ফটো উপলব্ধ	102 নাম : নিমাই চন্দ্ৰ সাহা পিতাৰ নাম: আখিল সাহা ঘৰ নং : ২৬ বয়স : 65 লিঙ্গ : পুৰুষ	KLM0014368 ফটো উপলব্ধ
103 নাম : সমৰ সাহা পিতাৰ নাম: নাৰায়ন ঘৰ নং : ২৬ বয়স : 46 লিঙ্গ : পুৰুষ	KLM1995637 ফটো উপলব্ধ	104 নাম : সঞ্জয় সাহা পিতাৰ নাম: নাৰায়ন সাহা ঘৰ নং : ২৬ বয়স : 43 লিঙ্গ : পুৰুষ	KLM1995660 ফটো উপলব্ধ	# 105 নাম : লক্ষী সাহা পিতাৰ নাম: নাৰায়ন ঘৰ নং : ২৬ বয়স : 35 লিঙ্গ : মহিলা	KLM1995659 ফটো উপলব্ধ
106 নাম : মিনাক্ষী প্ৰামানিক স্বামীৰ নাম: সমৰ সাহা ঘৰ নং : 26 বয়স : 39 লিঙ্গ : মহিলা	IZQ0015560 ফটো উপলব্ধ	# 107 নাম : ৰূপালী সাহা পিতাৰ নাম: নাৰায়ন ঘৰ নং : ২৬ বয়স : 32 লিঙ্গ : মহিলা	KLM1995671 ফটো উপলব্ধ	# 108 নাম : লোকনাথ বৰ্মন পিতাৰ নাম: মিহিৰ চন্দ্ৰ বৰ্মন ঘৰ নং : ২৭ বয়স : 78 লিঙ্গ : পুৰুষ	KLM1995682 ফটো উপলব্ধ
# 109 নাম : ৰনু বৰ্মন স্বামীৰ নাম: লোকনাথ বৰ্মন ঘৰ নং : ২৭ বয়স : 68 লিঙ্গ : মহিলা	KLM1995693 ফটো উপলব্ধ	110 নাম : কৌশিক বৰ্মন পিতাৰ নাম: লোকনাথ বৰ্মন ঘৰ নং : ২৭ বয়স : 46 লিঙ্গ : পুৰুষ	KLM1995706 ফটো উপলব্ধ	111 নাম : সঙ্গীতা সুৰকাৰ স্বামীৰ নাম: কৌশিক বৰ্মন ঘৰ নং : ২৭ বয়স : 41 লিঙ্গ : মহিলা	KLM0014370 ফটো উপলব্ধ
112 নাম : দীনেশ দাস পিতাৰ নাম: কুঞ্জ দাস ঘৰ নং : ২৭ক বয়স : 66 লিঙ্গ : পুৰুষ	KLM1995717 ফটো উপলব্ধ	113 নাম : ববিতা দাস স্বামীৰ নাম: দীনেশ ঘৰ নং : ২৭ক বয়স : 55 লিঙ্গ : মহিলা	KLM1995728 ফটো উপলব্ধ	114 নাম : অপৰাজিতা দাস পিতাৰ নাম: দীনেশ দাস ঘৰ নং : ২৭ ক বয়স : 27 লিঙ্গ : মহিলা	KLM0379586 ফটো উপলব্ধ
115 নাম : প্ৰতাপ চন্দ্ৰ সাহা পিতাৰ নাম: যোগেশ ঘৰ নং : ২৯ বয়স : 65 লিঙ্গ : পুৰুষ	KLM1995740 ফটো উপলব্ধ	116 নাম : মুক্তিৰানী সাহা স্বামীৰ নাম: প্ৰতাপ ঘৰ নং : ২৯ বয়স : 54 লিঙ্গ : মহিলা	KLM1995751 ফটো উপলব্ধ	117 নাম : পঙ্কজ সাহা পিতাৰ নাম: প্ৰতাপ সাহা ঘৰ নং : ২৯ বয়স : 35 লিঙ্গ : পুৰুষ	KLM1995762 ফটো উপলব্ধ
118 নাম : প্ৰসেনজিত সাহা পিতাৰ নাম: প্ৰতাপ চন্দ্ৰ সাহা ঘৰ নং : ২৯ বয়স : 31 লিঙ্গ : পুৰুষ	KLM0014371 ফটো উপলব্ধ	119 নাম : নগেন্দ্ৰ বসুমতাৰী পিতাৰ নাম: ৰাতিয়া ৰাম বসুমতাৰী ঘৰ নং : ২৯ক বয়স : 85 লিঙ্গ : পুৰুষ	KLM1995773 ফটো উপলব্ধ	120 নাম : মৃদল কৃষ্ণ ৰায় পিতাৰ নাম: যোগেন্দ্ৰ ৰায় ঘৰ নং : ২৯গ বয়স : 66 লিঙ্গ : পুৰুষ	KLM1995795 ফটো উপলব্ধ



বিধানসভা সমষ্টিৰ নম্বৰ আৰু নাম : 1-বাসুগাওঁ (ওৱাৰ্দ নং 2 আৰু 3.)

121 নাম : নিতাই চন্দ্ৰ সাহা পিতাৰ নাম: দুৰ্খিৰাম ঘৰ নং : ২৯ঘ বয়স : 64 লিঙ্গ : পুৰুষ	KLM1995820 ফটো উপলব্ধ	122 নাম : কল্পনা ৰায় স্বামীৰ নাম: মুদুল কৃষ্ণ ৰায় ঘৰ নং : ২৯ঘ বয়স : 58 লিঙ্গ : মহিলা	KLM1995808 ফটো উপলব্ধ	123 নাম : তুলসি ৰানী সাহা স্বামীৰ নাম: নিতাই চন্দ্ৰ ঘৰ নং : ২৯ঘ বয়স : 55 লিঙ্গ : মহিলা	KLM1995831 ফটো উপলব্ধ
124 নাম : মঞ্জলা বসুমতাৰী স্বামীৰ নাম: নগেন্দ্ৰ বসুমতাৰী ঘৰ নং : ২৯ক বয়স : 55 লিঙ্গ : মহিলা	KLM1995784 ফটো উপলব্ধ	125 নাম : মানিক কুশ্ন ৰায় পিতাৰ নাম: মুদুল কৃষ্ণ ৰায় ঘৰ নং : ২৯ঘ বয়স : 42 লিঙ্গ : পুৰুষ	KLM1995819 ফটো উপলব্ধ	# 126 নাম : ৰঞ্জু সাহা স্বামীৰ নাম: হৃষীকেশ সাহা ঘৰ নং : 30 বয়স : 70 লিঙ্গ : মহিলা	KLM1995842 ফটো উপলব্ধ
127 নাম : ৰতা সাহা পিতাৰ নাম: হৃষীকেশ সাহা ঘৰ নং : ৩০ বয়স : 49 লিঙ্গ : মহিলা	KLM1995853 ফটো উপলব্ধ	128 নাম : ৰাজীৱ কুমাৰ সাহা পিতাৰ নাম: হৃষীকেশ সাহা ঘৰ নং : ৩০ বয়স : 44 লিঙ্গ : পুৰুষ	KLM1995875 ফটো উপলব্ধ	E2 129 নাম : প্ৰাননাথ বসুমতাৰী পিতাৰ নাম: ব্ৰজেন্দ্ৰ বসুমতাৰী ঘৰ নং : ৩০ বয়স : 90 লিঙ্গ : পুৰুষ	KLM1995897 ফটো উপলব্ধ
130 নাম : বৈজন্তী বসুমতাৰী স্বামীৰ নাম: প্ৰাননাথ ঘৰ নং : ৩২ বয়স : 75 লিঙ্গ : মহিলা	KLM1995900 ফটো উপলব্ধ	131 নাম : সুশান্ত ঘোষ পিতাৰ নাম: হিলু ঘোষ ঘৰ নং : ৩৪ বয়স : 30 লিঙ্গ : পুৰুষ	KLM2507542 ফটো উপলব্ধ	132 নাম : পূৰ্ণিমা ঘোষ স্বামীৰ নাম: তপন ঘোষ ঘৰ নং : 34ক বয়স : 32 লিঙ্গ : মহিলা	GML0224287 ফটো উপলব্ধ
133 নাম : বিকাশ ঘোষ পিতাৰ নাম: হিলু ঘোষ ঘৰ নং : 34 ক বয়স : 31 লিঙ্গ : পুৰুষ	KLM0388835 ফটো উপলব্ধ	134 নাম : পাৰ্বতী দাস স্বামীৰ নাম: বিকাশ ঘোষ ঘৰ নং : 34ক বয়স : 23 লিঙ্গ : মহিলা	IZQ0096446 ফটো উপলব্ধ	E 135 নাম : হিলু ঘোষ পিতাৰ নাম: পূৰ্ণাৰাণী ঘৰ নং : ৩৪ক বয়স : 63 লিঙ্গ : পুৰুষ	KLM1995911 ফটো উপলব্ধ
136 নাম : কৰনা ঘোষ স্বামীৰ নাম: হিলু ঘৰ নং : ৩৪ক বয়স : 58 লিঙ্গ : মহিলা	KLM1995922 ফটো উপলব্ধ	137 নাম : অঞ্জলী ঘোষ পিতাৰ নাম: হিলু ঘৰ নং : ৩৪ক বয়স : 55 লিঙ্গ : মহিলা	KLM1995933 ফটো উপলব্ধ	138 নাম : তপন ঘোষ পিতাৰ নাম: হিলু ঘোষ ঘৰ নং : ৩৪ক বয়স : 43 লিঙ্গ : পুৰুষ	KLM1995955 ফটো উপলব্ধ
139 নাম : তাপস ঘোষ পিতাৰ নাম: হিলু ঘোষ ঘৰ নং : ৩৪ক বয়স : 40 লিঙ্গ : পুৰুষ	KLM1995944 ফটো উপলব্ধ	140 নাম : সাৰদা ঘোষ পিতাৰ নাম: হিলু ঘৰ নং : ৩৪ক বয়স : 38 লিঙ্গ : মহিলা	KLM1995966 ফটো উপলব্ধ	141 নাম : চম্পা ঘোষ পিতাৰ নাম: হিলু ঘৰ নং : ৩৪ক বয়স : 34 লিঙ্গ : মহিলা	KLM1995977 ফটো উপলব্ধ
142 নাম : স্বপন ঘোষ পিতাৰ নাম: হিলু ঘোষ ঘৰ নং : ৩৪ক বয়স : 33 লিঙ্গ : পুৰুষ	KLM0014372 ফটো উপলব্ধ	143 নাম : সুমা ঘোষ স্বামীৰ নাম: তাপস ঘোষ ঘৰ নং : ৩৪ ক বয়স : 30 লিঙ্গ : মহিলা	KLM0397158 ফটো উপলব্ধ	144 নাম : ভানু গৌষ পিতাৰ নাম: সুনীল দাস ঘৰ নং : ৩৪ ক বয়স : 28 লিঙ্গ : মহিলা	KLM0397349 ফটো উপলব্ধ
145 নাম : প্ৰতিভা দেৱী স্বামীৰ নাম: কালিপদ বৰ্মন ঘৰ নং : ৩৫ বয়স : 63 লিঙ্গ : মহিলা	KLM1996005 ফটো উপলব্ধ	146 নাম : পূৰ্ণিমা বৰ্মন পিতাৰ নাম: কালিপদ ঘৰ নং : ৩৫ বয়স : 38 লিঙ্গ : মহিলা	KLM1996016 ফটো উপলব্ধ	147 নাম : শশী প্ৰভা বৰ্মন পিতাৰ নাম: কালিপদ বৰ্মন ঘৰ নং : ৩৫ বয়স : 33 লিঙ্গ : মহিলা	KLM1995988 ফটো উপলব্ধ
148 নাম : তৰলতা বৰ্মন পিতাৰ নাম: কালিপদ বৰ্মন ঘৰ নং : ৩৫ বয়স : 32 লিঙ্গ : মহিলা	KLM0159657 ফটো উপলব্ধ	149 নাম : জগদীশ তহবিলদাৰ পিতাৰ নাম: ললিত তহবিলদাৰ ঘৰ নং : ৩৬ বয়স : 60 লিঙ্গ : পুৰুষ	KLM1996027 ফটো উপলব্ধ	150 নাম : ঝাৰ্ণা তহবিলদাৰ স্বামীৰ নাম: জগদীশ তহবিলদাৰ ঘৰ নং : ৩৬ বয়স : 53 লিঙ্গ : মহিলা	KLM1996038 ফটো উপলব্ধ



বিধানসভা সমষ্টিৰ নম্বৰ আৰু নাম : 19-চিদ্দলী চিৰাং  
অংশৰ নম্বৰ আৰু নাম : 1-বাসুগাওঁ (ওৱাৰ্দ নং 2 আৰু 3.)

151 নাম : চম্পা তহবিলদাৰ পিতাৰ নাম: জগদীশ তহবিলদাৰ ঘৰ নং : 36 বয়স : 31 লিঙ্গ : মহিলা	KLM2507553 ফটো উপলব্ধ	152 নাম : বাকেশ তহবিলদাৰ পিতাৰ নাম: জগদীশ তহবিলদাৰ ঘৰ নং : 36 বয়স : 28 লিঙ্গ : পুৰুষ	KLM0402537 ফটো উপলব্ধ	153 নাম : সুৰজ তহবিলদাৰ পিতাৰ নাম: জগদীশ তহবিলদাৰ ঘৰ নং : 36 বয়স : 20 লিঙ্গ : পুৰুষ	IZQ0003905 ফটো উপলব্ধ
154 নাম : ৰেন বসুমতাৰী স্বামীৰ নাম: যোগেন্দ্ৰ বাসুমতাৰী ঘৰ নং : 39 বয়স : 68 লিঙ্গ : মহিলা	KLM1996049 ফটো উপলব্ধ	155 নাম : সীবেন্দ্ৰ কুমাৰ বসুমতাৰী পিতাৰ নাম: যোগেন্দ্ৰ কুমাৰ বসুমতাৰী ঘৰ নং : 39 বয়স : 35 লিঙ্গ : পুৰুষ	KLM2006453 ফটো উপলব্ধ	156 নাম : সোৰাংসি বড়ো স্বামীৰ নাম: সীবেন্দ্ৰ কুমাৰ বসুমতাৰী ঘৰ নং : 37 বয়স : 30 লিঙ্গ : মহিলা	BSW1554967 ফটো উপলব্ধ
157 নাম : দয়া ৰাম ব্ৰহ্ম পিতাৰ নাম: নকুল চন্দ্ৰ ঘৰ নং : 39ক বয়স : 44 লিঙ্গ : পুৰুষ	KLM1996072 ফটো উপলব্ধ	158 নাম : জসমিন ব্ৰহ্ম স্বামীৰ নাম: দয়াৰাম ব্ৰহ্ম ঘৰ নং : 39ক বয়স : 31 লিঙ্গ : মহিলা	KLM0014374 ফটো উপলব্ধ	S 159 নাম : দিপালী ঘোষ পিতাৰ নাম: হিলু ঘোষ ঘৰ নং : 39ক বয়স : 31 লিঙ্গ : মহিলা	KLM0014375 ফটো উপলব্ধ
160 নাম : বিকি ঘোষ পিতাৰ নাম: হিলু ঘোষ ঘৰ নং : 39ক বয়স : 31 লিঙ্গ : পুৰুষ	KLM2006668 ফটো উপলব্ধ	161 নাম : গীতাৰানী সাহা স্বামীৰ নাম: মধু সুধন সাহা ঘৰ নং : 80 বয়স : 78 লিঙ্গ : মহিলা	KLM1996107 ফটো উপলব্ধ	162 নাম : বিশ্বজীত সাহা পিতাৰ নাম: মধু সুধন সাহা ঘৰ নং : 80 বয়স : 58 লিঙ্গ : পুৰুষ	KLM1996118 ফটো উপলব্ধ
163 নাম : নেপাল সাহা পিতাৰ নাম: মধুসুধন সাহা ঘৰ নং : 40 বয়স : 53 লিঙ্গ : পুৰুষ	KLM1994565 ফটো উপলব্ধ	164 নাম : অজয় সাহা পিতাৰ নাম: মধু সুধন সাহা ঘৰ নং : 80 বয়স : 48 লিঙ্গ : পুৰুষ	KLM1996152 ফটো উপলব্ধ	# 165 নাম : বিবেকানন্দ সাহা পিতাৰ নাম: মধু সুধন সাহা ঘৰ নং : 80 বয়স : 47 লিঙ্গ : পুৰুষ	KLM1996163 ফটো উপলব্ধ
166 নাম : পপিতা সাহা স্বামীৰ নাম: বিশ্বজীত সাহা ঘৰ নং : 80 বয়স : 47 লিঙ্গ : মহিলা	KLM1996129 ফটো উপলব্ধ	167 নাম : ভাৰতী সাহা স্বামীৰ নাম: নেপাল সাহা ঘৰ নং : 80 বয়স : 47 লিঙ্গ : মহিলা	KLM1996141 ফটো উপলব্ধ	168 নাম : সীমা সাহা স্বামীৰ নাম: অজয় সাহা ঘৰ নং : 80 বয়স : 43 লিঙ্গ : মহিলা	KLM0014376 ফটো উপলব্ধ
169 নাম : সোনালী সাহা স্বামীৰ নাম: বিবেকানন্দ সাহা ঘৰ নং : 80 বয়স : 37 লিঙ্গ : মহিলা	KLM0014377 ফটো উপলব্ধ	170 নাম : সৌৰভ সাহা পিতাৰ নাম: গৌৰ চন্দ্ৰ সাহা ঘৰ নং : 80 বয়স : 29 লিঙ্গ : পুৰুষ	KLM0178137 ফটো উপলব্ধ	171 নাম : মুন মুন সাহা পিতাৰ নাম: বাবু লাল সাহা ঘৰ নং : 81 বয়স : 35 লিঙ্গ : মহিলা	KLM2507520 ফটো উপলব্ধ
172 নাম : স্বৰূপ সাহা পিতাৰ নাম: বাবু লাল সাহা ঘৰ নং : 81 বয়স : 31 লিঙ্গ : পুৰুষ	KLM2507531 ফটো উপলব্ধ	173 নাম : আন্বা ঘোষ স্বামীৰ নাম: মানিক ঘোষ ঘৰ নং : 81 বয়স : 35 লিঙ্গ : মহিলা	KLM0179267 ফটো উপলব্ধ	174 নাম : অনামিকা ঘোষ পিতাৰ নাম: সঞ্জয় ঘোষ ঘৰ নং : 41খ বয়স : 21 লিঙ্গ : মহিলা	IZQ0095935 ফটো উপলব্ধ
175 নাম : সত্য ঘোষ পিতাৰ নাম: খগেন ঘোষ ঘৰ নং : 81খ বয়স : 74 লিঙ্গ : পুৰুষ	KLM1996209 ফটো উপলব্ধ	# 176 নাম : মৰনি ঘোষ স্বামীৰ নাম: সত্য ঘোষ ঘৰ নং : 81খ বয়স : 65 লিঙ্গ : মহিলা	KLM1996210 ফটো উপলব্ধ	177 নাম : শংকৰ ঘোষ পিতাৰ নাম: স্বগীয় খগেন ঘোষ ঘৰ নং : 81ক বয়স : 63 লিঙ্গ : পুৰুষ	KLM1996185 ফটো উপলব্ধ
#2 178 নাম : লক্ষী ঘোষ স্বামীৰ নাম: শংকৰ ঘোষ ঘৰ নং : 81ক বয়স : 56 লিঙ্গ : মহিলা	KLM1996196 ফটো উপলব্ধ	179 নাম : ৰাজু ঘোষ পিতাৰ নাম: সত্যৰঞ্জন ঘোষ ঘৰ নং : 81খ বয়স : 42 লিঙ্গ : পুৰুষ	KLM1996243 ফটো উপলব্ধ	180 নাম : সঞ্জয় ঘোষ পিতাৰ নাম: সত্য চন্দ্ৰ ঘোষ ঘৰ নং : 81খ বয়স : 42 লিঙ্গ : পুৰুষ	KLM1996232 ফটো উপলব্ধ



বিধানসভা সমষ্টিৰ নম্বৰ আৰু নাম : 1-বাসুগাওঁ (ওৱাৰ্দ নং 2 আৰু 3.)

181 নাম : মানিক ঘোষ পিতাৰ নাম: সত্য ঘোষ ঘৰ নং : 81খ বয়স : 38 লিঙ্গ : পুৰুষ	KLM1996265 ফটো উপলব্ধ	182 নাম : লক্ষী ঘোষ স্বামীৰ নাম: সঞ্জয় ঘোষ ঘৰ নং : 81খ বয়স : 37 লিঙ্গ : মহিলা	KLM1996254 ফটো উপলব্ধ	183 নাম : সৰস্বতী ভগত স্বামীৰ নাম: সোহনলাল ঘৰ নং : 82 বয়স : 66 লিঙ্গ : মহিলা	KLM1996287 ফটো উপলব্ধ
184 নাম : তাৰা ভগত স্বামীৰ নাম: মন্টু ঘৰ নং : 82 বয়স : 58 লিঙ্গ : মহিলা	KLM1996298 ফটো উপলব্ধ	185 নাম : ৰতনলাল ভগত পিতাৰ নাম: সোহন ঘৰ নং : 82 বয়স : 49 লিঙ্গ : পুৰুষ	KLM1996301 ফটো উপলব্ধ	186 নাম : উত্তম ভগত পিতাৰ নাম: মন্টু ঘৰ নং : 82 বয়স : 48 লিঙ্গ : পুৰুষ	KLM1996312 ফটো উপলব্ধ
187 নাম : পবিত্ৰ ৰায় পিতাৰ নাম: জিতেন ৰায় ঘৰ নং : 42 বয়স : 47 লিঙ্গ : পুৰুষ	KLM1841710 ফটো উপলব্ধ	188 নাম : সন্তোষ ভগত পিতাৰ নাম: সোহন ঘৰ নং : 82 বয়স : 46 লিঙ্গ : পুৰুষ	KLM1996345 ফটো উপলব্ধ	189 নাম : গৌতম ভগত পিতাৰ নাম: মন্টু ঘৰ নং : 82 বয়স : 44 লিঙ্গ : পুৰুষ	KLM1996356 ফটো উপলব্ধ
190 নাম : গনেশ ভগত পিতাৰ নাম: সোহনলাল ঘৰ নং : 82 বয়স : 42 লিঙ্গ : পুৰুষ	KLM1996367 ফটো উপলব্ধ	191 নাম : সবিতা ভগত পিতাৰ নাম: সোহন লাল ভগত ঘৰ নং : 82 বয়স : 40 লিঙ্গ : মহিলা	KLM0162941 ফটো উপলব্ধ	192 নাম : সোনম ভগত স্বামীৰ নাম: উত্তম ভগত ঘৰ নং : 82 বয়স : 35 লিঙ্গ : মহিলা	KLM0182329 ফটো উপলব্ধ
193 নাম : কাজল কুমাৰী ভগত স্বামীৰ নাম: গৌতম ভগত ঘৰ নং : 42 বয়স : 30 লিঙ্গ : মহিলা	KLM0523449 ফটো উপলব্ধ	194 নাম : মালতী শীল স্বামীৰ নাম: নিতাই ঘৰ নং : 83 বয়স : 85 লিঙ্গ : মহিলা	KLM1996425 ফটো উপলব্ধ	195 নাম : ভূষণ শীল পিতাৰ নাম: নিতাই ঘৰ নং : 83 বয়স : 60 লিঙ্গ : পুৰুষ	KLM1996447 ফটো উপলব্ধ
196 নাম : ৰবি শীল পিতাৰ নাম: নিতাই ঘৰ নং : 83 বয়স : 58 লিঙ্গ : পুৰুষ	KLM1996458 ফটো উপলব্ধ	197 নাম : সুব্ৰত শীল পিতাৰ নাম: নিৰোদ বৰণ শীল ঘৰ নং : 83 বয়স : 56 লিঙ্গ : পুৰুষ	KLM1996390 ফটো উপলব্ধ	198 নাম : সন্তোষ শীল পিতাৰ নাম: মন্টু ঘৰ নং : 83 বয়স : 48 লিঙ্গ : পুৰুষ	KLM1996492 ফটো উপলব্ধ
199 নাম : সত্যব্ৰত শীল পিতাৰ নাম: নিৰোদ বৰণ শীল ঘৰ নং : 83 বয়স : 48 লিঙ্গ : পুৰুষ	KLM1996505 ফটো উপলব্ধ	E2 200 নাম : আন্না শীল স্বামীৰ নাম: সুশীল শীল ঘৰ নং : 83 বয়স : 47 লিঙ্গ : মহিলা	KLM1996481 ফটো উপলব্ধ	201 নাম : বনু শীল স্বামীৰ নাম: সুব্ৰত শীল ঘৰ নং : 83 বয়স : 47 লিঙ্গ : মহিলা	KLM1996403 ফটো উপলব্ধ
# 202 নাম : কৃষ্ণ শীল স্বামীৰ নাম: পৰেশ শীল ঘৰ নং : 83 বয়স : 46 লিঙ্গ : মহিলা	KLM2507586 ফটো উপলব্ধ	203 নাম : ভগবতী শীল স্বামীৰ নাম: সন্তোষ শীল ঘৰ নং : 83 বয়স : 37 লিঙ্গ : মহিলা	KLM0184515 ফটো উপলব্ধ	204 নাম : আলপনা শীল স্বামীৰ নাম: ভূষণ শীল ঘৰ নং : 83 বয়স : 36 লিঙ্গ : মহিলা	KLM2507575 ফটো উপলব্ধ
205 নাম : সিটু শীল পিতাৰ নাম: সুশীল শীল ঘৰ নং : 83 বয়স : 31 লিঙ্গ : পুৰুষ	KLM0014378 ফটো উপলব্ধ	#2 206 নাম : পবিত্ৰ শীল পিতাৰ নাম: পৰেশ চন্দ্ৰ শীল ঘৰ নং : 83 বয়স : 30 লিঙ্গ : পুৰুষ	KLM0186049 ফটো উপলব্ধ	207 নাম : ৰাজিব শীল পিতাৰ নাম: পৰেশ শীল ঘৰ নং : 83 বয়স : 28 লিঙ্গ : পুৰুষ	KLM0599233 ফটো উপলব্ধ
208 নাম : টনি শীল পিতাৰ নাম: পৰেশ চন্দ্ৰ শীল ঘৰ নং : 43 বয়স : 27 লিঙ্গ : মহিলা	IZQ0069831 ফটো উপলব্ধ	209 নাম : সুস্মিতা শীল পিতাৰ নাম: পৰেশ শীল ঘৰ নং : 43 বয়স : 21 লিঙ্গ : মহিলা	IZQ0069773 ফটো উপলব্ধ	210 নাম : মনোজকুমাৰ আগৰবালা পিতাৰ নাম: মীলচান আগৰবালা ঘৰ নং : 83 বয়স : 57 লিঙ্গ : পুৰুষ	KLM1996538 ফটো উপলব্ধ



বিধানসভা সমষ্টিৰ নম্বৰ আৰু নাম : 1-বাসুগাওঁ (গুৱাৰ্দ নং 2 আৰু 3.)

211 নাম : ববিতা দেবী আগৰওয়ালা স্বামীৰ নাম: মনোজ কুমাৰ আগৰওয়ালা ঘৰ নং : 8৬ বয়স : 57 লিঙ্গ : মহিলা	KLM1996550 ফটো উপলব্ধ	212 নাম : প্ৰিয়াকা আগৰওয়ালা পিতাৰ নাম: মনোজ কুমাৰ আগৰওয়ালা ঘৰ নং : 8৬ বয়স : 31 লিঙ্গ : মহিলা	KLM0014379 ফটো উপলব্ধ	213 নাম : নেহা আগৰওয়ালা পিতাৰ নাম: মনোজ আগৰওয়ালা ঘৰ নং : 46 বয়স : 29 লিঙ্গ : মহিলা	KLM0526921 ফটো উপলব্ধ
214 নাম : সঞ্জিতা আগৰওয়ালা পিতাৰ নাম: মনোজ আগৰওয়ালা ঘৰ নং : 46 বয়স : 28 লিঙ্গ : মহিলা	KLM0526939 ফটো উপলব্ধ	215 নাম : বসন্ত কুমাৰ আগৰওয়ালা পিতাৰ নাম: মনোজ আগৰওয়ালা ঘৰ নং : 46 বয়স : 24 লিঙ্গ : পুৰুষ	IZQ0112052 ফটো উপলব্ধ	216 নাম : মায়াবানী বিশ্বাস স্বামীৰ নাম: কালাচাদ ঘৰ নং : 89 বয়স : 60 লিঙ্গ : মহিলা	KLM1996583 ফটো উপলব্ধ
217 নাম : দিপালী বিশ্বাস স্বামীৰ নাম: গোপাল বিশ্বাস ঘৰ নং : 47 বয়স : 50 লিঙ্গ : মহিলা	KLM2070759 ফটো উপলব্ধ	218 নাম : সবিতা বিশ্বাস পিতাৰ নাম: কালাচাদ ঘৰ নং : 89 বয়স : 45 লিঙ্গ : মহিলা	KLM1996630 ফটো উপলব্ধ	219 নাম : গোপাল বিশ্বাস পিতাৰ নাম: কালাচাদ বিশ্বাস ঘৰ নং : 89 বয়স : 42 লিঙ্গ : পুৰুষ	KLM1996607 ফটো উপলব্ধ
220 নাম : গোবিন্দ বিশ্বাস পিতাৰ নাম: কালাচাদ ঘৰ নং : 89 বয়স : 40 লিঙ্গ : পুৰুষ	KLM1996618 ফটো উপলব্ধ	S2 221 নাম : শান্তনা বিশ্বাস পিতাৰ নাম: কালাচাদ ঘৰ নং : 89 বয়স : 39 লিঙ্গ : মহিলা	KLM1996629 ফটো উপলব্ধ	222 নাম : অনিমা বিশ্বাস স্বামীৰ নাম: গোবিন্দ বিশ্বাস ঘৰ নং : 89 বয়স : 34 লিঙ্গ : মহিলা	KLM0014380 ফটো উপলব্ধ
223 নাম : প্ৰবীৰ সৰকাৰ পিতাৰ নাম: সুবোধ সৰকাৰ ঘৰ নং : 47 বয়স : 20 লিঙ্গ : পুৰুষ	IZQ0041509 ফটো উপলব্ধ	224 নাম : ৰাজ কুমাৰ সাহা পিতাৰ নাম: জীবন কৃষ্ণ সাহা ঘৰ নং : 8৮ বয়স : 50 লিঙ্গ : পুৰুষ	KLM1996663 ফটো উপলব্ধ	225 নাম : গোবিন্দ ভাদুৰী পিতাৰ নাম: ৰামচন্দ্ৰ ঘৰ নং : 8৯ বয়স : 53 লিঙ্গ : পুৰুষ	KLM1996696 ফটো উপলব্ধ
226 নাম : ইতি ভাদুৰী স্বামীৰ নাম: গৌৰ ঘৰ নং : 8৯ বয়স : 52 লিঙ্গ : মহিলা	KLM1996685 ফটো উপলব্ধ	227 নাম : ৰাখী ভাদুৰী স্বামীৰ নাম: গোবিন্দ ভাদুৰী ঘৰ নং : 8৯ বয়স : 42 লিঙ্গ : মহিলা	KLM1996710 ফটো উপলব্ধ	228 নাম : বাপ্পী ভাদুৰী পিতাৰ নাম: গৌৰ ঘৰ নং : 8৯ বয়স : 40 লিঙ্গ : পুৰুষ	KLM1996721 ফটো উপলব্ধ
229 নাম : শুভম ভাদুৰী পিতাৰ নাম: গোবিন্দ ভাদুৰী ঘৰ নং : 8৯ বয়স : 24 লিঙ্গ : পুৰুষ	KLM0688234 ফটো উপলব্ধ	230 নাম : স্নেহলতা সাহা স্বামীৰ নাম: ত্ৰিনাথ ঘৰ নং : ৫০ বয়স : 77 লিঙ্গ : মহিলা	KLM1996754 ফটো উপলব্ধ	231 নাম : সমৰকান্তী সাহা পিতাৰ নাম: ফনীভূষণ ঘৰ নং : ৫০ বয়স : 72 লিঙ্গ : পুৰুষ	KLM1996787 ফটো উপলব্ধ
232 নাম : শিশিৰ কুমাৰ সাহা পিতাৰ নাম: ত্ৰিনাথ ঘৰ নং : ৫০ বয়স : 58 লিঙ্গ : পুৰুষ	KLM1996798 ফটো উপলব্ধ	233 নাম : অসিত সাহা পিতাৰ নাম: ত্ৰিনাথ সাহা ঘৰ নং : ৫০ বয়স : 58 লিঙ্গ : পুৰুষ	KLM1996812 ফটো উপলব্ধ	234 নাম : শিখা সাহা স্বামীৰ নাম: শিশিৰ কুমাৰ ঘৰ নং : ৫০ বয়স : 46 লিঙ্গ : মহিলা	KLM1996801 ফটো উপলব্ধ
235 নাম : তৰ্পন সাহা পিতাৰ নাম: তাৰাপদ সাহা ঘৰ নং : ৫০ বয়স : 45 লিঙ্গ : পুৰুষ	KLM1996823 ফটো উপলব্ধ	236 নাম : চম্পা সাহা স্বামীৰ নাম: অসিত সাহা ঘৰ নং : ৫০ বয়স : 44 লিঙ্গ : মহিলা	KLM0014381 ফটো উপলব্ধ	237 নাম : তৰ্জিত সাহা পিতাৰ নাম: ত্ৰিনাথ ঘৰ নং : ৫০ বয়স : 43 লিঙ্গ : পুৰুষ	KLM1996834 ফটো উপলব্ধ
238 নাম : সুমিত্ৰা সাহা স্বামীৰ নাম: তৰ্পন সাহা ঘৰ নং : ৫০ বয়স : 30 লিঙ্গ : মহিলা	KLM0014382 ফটো উপলব্ধ	239 নাম : লিপিকা সাহা স্বামীৰ নাম: তৰ্জিত সাহা ঘৰ নং : ৫০ বয়স : 30 লিঙ্গ : মহিলা	KLM0204586 ফটো উপলব্ধ	240 নাম : শুভ জ্যোতি সাহা পিতাৰ নাম: শিশিৰ কুমাৰ সাহা ঘৰ নং : 50 বয়স : 21 লিঙ্গ : পুৰুষ	KLM5272745 ফটো উপলব্ধ



বিধানসভা সমষ্টিৰ নম্বৰ আৰু নাম : 1-বাসুগাওঁ (গুৱাৰ্দ নং 2 আৰু 3.)

241 নাম : উত্তম সৰকাৰ পিতাৰ নাম: মনিন্দ্র ঘৰ নং : ৫২ বয়স : 50 লিঙ্গ : পুৰুষ	KLM1996867 ফটো উপলব্ধ	242 নাম : সম্পা সৰকাৰ স্বামীৰ নাম: উত্তম ঘৰ নং : ৫২ বয়স : 41 লিঙ্গ : মহিলা	KLM1996889 ফটো উপলব্ধ	243 নাম : নিৰ্মল কুমাৰ সাহা পিতাৰ নাম: নাৰায়ন ঘৰ নং : ৫২ বয়স : 63 লিঙ্গ : পুৰুষ	KLM1996914 ফটো উপলব্ধ
244 নাম : প্রদীপ কুমাৰ সাহা সাহা পিতাৰ নাম: নাৰায়ন ঘৰ নং : ৫২ বয়স : 63 লিঙ্গ : পুৰুষ	KLM1996925 ফটো উপলব্ধ	245 নাম : তুষাৰকান্তি সাহা পিতাৰ নাম: নাৰায়ণ চন্দ্ৰ ঘৰ নং : 52 বয়স : 56 লিঙ্গ : পুৰুষ	KLM1996890 ফটো উপলব্ধ	246 নাম : অমিতেশ সাহা পিতাৰ নাম: নাৰায়ন চন্দ্ৰ সাহা ঘৰ নং : ৫২ বয়স : 56 লিঙ্গ : পুৰুষ	KLM1996936 ফটো উপলব্ধ
247 নাম : অমিতাভ সাহা পিতাৰ নাম: নাৰায়ন ঘৰ নং : ৫২ বয়স : 50 লিঙ্গ : পুৰুষ	KLM1996947 ফটো উপলব্ধ	248 নাম : ববিতা সাহা স্বামীৰ নাম: নিৰ্মল কুঃ ঘৰ নং : ৫২ বয়স : 45 লিঙ্গ : মহিলা	KLM1996958 ফটো উপলব্ধ	249 নাম : দ্বীপাশ্বিতা সাহা স্বামীৰ নাম: তুষাৰ ঘৰ নং : ৫২ বয়স : 41 লিঙ্গ : মহিলা	KLM1996970 ফটো উপলব্ধ
250 নাম : শ্যামলী সাহা স্বামীৰ নাম: অমিতেশ সাহা ঘৰ নং : ৫২ বয়স : 39 লিঙ্গ : মহিলা	KLM0014383 ফটো উপলব্ধ	251 নাম : দীপ্তি সাহা স্বামীৰ নাম: অমিতাভ সাহা ঘৰ নং : ৫২ বয়স : 38 লিঙ্গ : মহিলা	HJL1516718 ফটো উপলব্ধ	252 নাম : বুমা সাহা সাহা স্বামীৰ নাম: প্রদীপ কুঃ ঘৰ নং : ৫২ বয়স : 30 লিঙ্গ : মহিলা	KLM1996969 ফটো উপলব্ধ
253 নাম : ধৃতিমান সাহা পিতাৰ নাম: প্রদীপ কুমাৰ সাহা ঘৰ নং : 52 বয়স : 25 লিঙ্গ : পুৰুষ	KLM0543546 ফটো উপলব্ধ	254 নাম : শিব সাহা পিতাৰ নাম: কিশোৰী মোহন সাহা ঘৰ নং : ৫৩ বয়স : 55 লিঙ্গ : পুৰুষ	KLM1996992 ফটো উপলব্ধ	255 নাম : সাধনা সাহা স্বামীৰ নাম: শিব সাহা ঘৰ নং : ৫৩ বয়স : 48 লিঙ্গ : মহিলা	KLM1997019 ফটো উপলব্ধ
256 নাম : স্বপনীল সাহা পিতাৰ নাম: শিবু সাহা ঘৰ নং : 53 বয়স : 26 লিঙ্গ : পুৰুষ	KLM0514919 ফটো উপলব্ধ	257 নাম : পিনাকী চাটাজী পিতাৰ নাম: নলিনী ৰঞ্জন চাটাজী ঘৰ নং : ৫৪ বয়স : 63 লিঙ্গ : পুৰুষ	KLM1997020 ফটো উপলব্ধ	258 নাম : সৌমেন চাটাজী পিতাৰ নাম: নলিনী ৰঞ্জন চাটাজী ঘৰ নং : ৫৪ বয়স : 61 লিঙ্গ : পুৰুষ	KLM1997031 ফটো উপলব্ধ
259 নাম : সুব্রত চাটাজী পিতাৰ নাম: নলিনী ৰঞ্জন চাটাজী ঘৰ নং : ৫৪ বয়স : 59 লিঙ্গ : পুৰুষ	KLM1997042 ফটো উপলব্ধ	260 নাম : সুবীৰ চাটাজী পিতাৰ নাম: নলিনী ৰঞ্জন ঘৰ নং : ৫৪ বয়স : 57 লিঙ্গ : পুৰুষ	KLM1997053 ফটো উপলব্ধ	261 নাম : মধুমিতা চাটাজী স্বামীৰ নাম: সুব্রত ঘৰ নং : ৫৪ বয়স : 53 লিঙ্গ : মহিলা	KLM1997064 ফটো উপলব্ধ
262 নাম : মানসী চাটাজী স্বামীৰ নাম: সৌমেন ঘৰ নং : ৫৪ বয়স : 51 লিঙ্গ : মহিলা	KLM1997075 ফটো উপলব্ধ	263 নাম : সূজাতা চাটাজী স্বামীৰ নাম: সুবীৰ ঘৰ নং : ৫৪ বয়স : 45 লিঙ্গ : মহিলা	KLM1997086 ফটো উপলব্ধ	264 নাম : বিজয়া চাটাজী পিতাৰ নাম: সুব্রত চাটাজী ঘৰ নং : ৫৪ বয়স : 28 লিঙ্গ : মহিলা	KLM0162982 ফটো উপলব্ধ
265 নাম : প্ৰিয়ব্ৰত চাটাজী পিতাৰ নাম: সুব্ৰত চাটাজী ঘৰ নং : ৫৪ বয়স : 26 লিঙ্গ : পুৰুষ	KLM0599209 ফটো উপলব্ধ	266 নাম : শৰ্মিলি চাটাজী পিতাৰ নাম: সৌমেন চাটাজী ঘৰ নং : ৫৪ বয়স : 24 লিঙ্গ : মহিলা	KLM0621276 ফটো উপলব্ধ	267 নাম : হিমাদ্ৰী শ্ৰেখৰ চাটাজী পিতাৰ নাম: সুবীৰ চাটাজী ঘৰ নং : ৫৪ বয়স : 23 লিঙ্গ : পুৰুষ	KLM0682013 ফটো উপলব্ধ
268 নাম : ভাবী চাটাজী পিতাৰ নাম: সুবীৰ চাটাজী ঘৰ নং : 54 বয়স : 21 লিঙ্গ : মহিলা	KLM5283429 ফটো উপলব্ধ	269 নাম : মনু সূত্ৰধৰ পিতাৰ নাম: অনাদি ঘৰ নং : ৫৫ বয়স : 66 লিঙ্গ : পুৰুষ	KLM1997100 ফটো উপলব্ধ	270 নাম : মনা সূত্ৰধৰ পিতাৰ নাম: অনাদি সূত্ৰধৰ ঘৰ নং : ৫৫ বয়স : 61 লিঙ্গ : পুৰুষ	KLM1997111 ফটো উপলব্ধ



বিধানসভা সমষ্টিৰ নম্বৰ আৰু নাম : 19-চিদ্দলী চিৰাং  
অংশৰ নম্বৰ আৰু নাম : 1-বাসুগাওঁ (ওৱাৰ্দ নং 2 আৰু 3.)

271 নাম : সুনিতী সূত্ৰধৰ স্বামীৰ নাম: মনী সূত্ৰধৰ ঘৰ নং : ৫৫ বয়স : 57 লিঙ্গ : মহিলা	KLM1997144 ফটো উপলব্ধ	272 নাম : বাসনা সূত্ৰধৰ স্বামীৰ নাম: মনু ঘৰ নং : ৫৫ বয়স : 54 লিঙ্গ : মহিলা	KLM1997133 ফটো উপলব্ধ	273 নাম : মমতা দাস স্বামীৰ নাম: সুজিত সূত্ৰধৰ ঘৰ নং : ৫৫ বয়স : 54 লিঙ্গ : মহিলা	CBJ1881670 ফটো উপলব্ধ
274 নাম : ভবেন সূত্ৰধৰ পিতাৰ নাম: মনী সূত্ৰধৰ ঘৰ নং : ৫৫ বয়স : 34 লিঙ্গ : পুৰুষ	KLM0014385 ফটো উপলব্ধ	E2 275 নাম : নৰেংগলাল আগৰবালা পিতাৰ নাম: নামচিন ঘৰ নং : ৫৬ বয়স : 71 লিঙ্গ : পুৰুষ	KLM1997188 ফটো উপলব্ধ	E2 276 নাম : ভগৱতী দেৱী আগৰবালা স্বামীৰ নাম: নৰেংগ লাল আগৰবালা ঘৰ নং : ৫৬ বয়স : 66 লিঙ্গ : মহিলা	KLM1997213 ফটো উপলব্ধ
277 নাম : ৰাজেশ আগৰবালা পিতাৰ নাম: নৰেংগ লাল ঘৰ নং : ৫৬ বয়স : 41 লিঙ্গ : পুৰুষ	KLM1997235 ফটো উপলব্ধ	278 নাম : কুসুম আগৰওৱালা পিতাৰ নাম: সম্পদ লাল আগৰওৱালা ঘৰ নং : ৫৬ বয়স : 32 লিঙ্গ : মহিলা	KLM0014386 ফটো উপলব্ধ	S 279 নাম : কুতনাৰায়ন ৰায় পিতাৰ নাম: অনুপ ঘৰ নং : ৫৬ বয়স : 76 লিঙ্গ : পুৰুষ	KLM1997304 ফটো উপলব্ধ
280 নাম : প্ৰশান্ত কুমাৰ দাস পিতাৰ নাম: খগেন ঘৰ নং : ৫৭ক বয়স : 57 লিঙ্গ : পুৰুষ	KLM1997279 ফটো উপলব্ধ	281 নাম : মিন দাস স্বামীৰ নাম: প্ৰশান্ত ঘৰ নং : ৫৭ক বয়স : 52 লিঙ্গ : মহিলা	KLM1997291 ফটো উপলব্ধ	S 282 নাম : অধেশ ৰায় পিতাৰ নাম: কুতনাৰায়ন ঘৰ নং : ৫৭খ বয়স : 44 লিঙ্গ : পুৰুষ	KLM1997326 ফটো উপলব্ধ
S 283 নাম : সুৰেশ কুং ৰায় পিতাৰ নাম: কুতনাৰায়ন ঘৰ নং : ৫৭খ বয়স : 42 লিঙ্গ : পুৰুষ	KLM1997337 ফটো উপলব্ধ	S 284 নাম : শশি কুং ৰায় পিতাৰ নাম: কুতনাৰায়ন ঘৰ নং : ৫৭খ বয়স : 41 লিঙ্গ : পুৰুষ	KLM1997348 ফটো উপলব্ধ	S 285 নাম : অৰিনাশ কুমাৰ ৰায় পিতাৰ নাম: কুতনাৰায়ন ঘৰ নং : ৫৭খ বয়স : 40 লিঙ্গ : পুৰুষ	KLM1997359 ফটো উপলব্ধ
286 নাম : দৈবকি পেণ্ড সাহা স্বামীৰ নাম: কামাখ্যা ঘৰ নং : ৫৮ বয়স : 60 লিঙ্গ : মহিলা	KLM1997393 ফটো উপলব্ধ	287 নাম : দিবাকৰ সাহা পিতাৰ নাম: কামাখ্যা সাহা ঘৰ নং : ৫৮ বয়স : 27 লিঙ্গ : পুৰুষ	KLM0163030 ফটো উপলব্ধ	288 নাম : পম্পী ৰায় সাহা স্বামীৰ নাম: মিথুন সাহা ঘৰ নং : ৫৯ বয়স : 40 লিঙ্গ : মহিলা	KLM2006442 ফটো উপলব্ধ
289 নাম : ৰুমা সাহা স্বামীৰ নাম: অমিত সাহা ঘৰ নং : ৫৯ক বয়স : 30 লিঙ্গ : মহিলা	KLM0221317 ফটো উপলব্ধ	290 নাম : বানীৰানী সাহা স্বামীৰ নাম: ৰবীন্দ্ৰ নাথ সাহা ঘৰ নং : ৫৯খ বয়স : 76 লিঙ্গ : মহিলা	KLM1997462 ফটো উপলব্ধ	291 নাম : গৌতম সাহা পিতাৰ নাম: গৌৰভক্ত ঘৰ নং : ৫৯ক বয়স : 75 লিঙ্গ : পুৰুষ	KLM1997439 ফটো উপলব্ধ
292 নাম : অসীম সাহা পিতাৰ নাম: ৰবীন্দ্ৰ নাথ সাহা ঘৰ নং : ৫৯খ বয়স : 59 লিঙ্গ : পুৰুষ	KLM1997473 ফটো উপলব্ধ	293 নাম : দীপা সাহা স্বামীৰ নাম: অসীম সাহা ঘৰ নং : ৫৯খ বয়স : 51 লিঙ্গ : মহিলা	KLM1997484 ফটো উপলব্ধ	294 নাম : মিঠন সাহা পিতাৰ নাম: গৌতম ঘৰ নং : ৫৯ক বয়স : 48 লিঙ্গ : পুৰুষ	KLM1997440 ফটো উপলব্ধ
295 নাম : অমিত সাহা পিতাৰ নাম: গৌতম সাহা ঘৰ নং : ৫৯ক বয়স : 40 লিঙ্গ : পুৰুষ	KLM1997451 ফটো উপলব্ধ	296 নাম : প্ৰনতি বসুমতাৰী স্বামীৰ নাম: সুভীষ ঘৰ নং : ৬০ বয়স : 69 লিঙ্গ : মহিলা	KLM1997508 ফটো উপলব্ধ	297 নাম : বিশ্বপতি ব্ৰহ্ম পিতাৰ নাম: ৰমেশ চন্দ্ৰ ব্ৰহ্ম ঘৰ নং : ৬০ বয়স : 53 লিঙ্গ : পুৰুষ	KLM1997564 ফটো উপলব্ধ
298 নাম : মনলিসা বসুমতাৰী পিতাৰ নাম: সুভীষ ঘৰ নং : ৬০ বয়স : 51 লিঙ্গ : মহিলা	KLM1997519 ফটো উপলব্ধ	299 নাম : সামন্তা বসুমতাৰী স্বামীৰ নাম: বিশ্বপতি ঘৰ নং : ৬০ বয়স : 49 লিঙ্গ : মহিলা	KLM1997520 ফটো উপলব্ধ	300 নাম : মীনৰ্ভা বসুমতাৰী পিতাৰ নাম: সুভীষ ঘৰ নং : ৬০ বয়স : 48 লিঙ্গ : মহিলা	KLM1997531 ফটো উপলব্ধ

বিধানসভা সমষ্টিৰ নম্বৰ আৰু নাম : 19-চিদ্দলী চিৰাং  
অংশৰ নম্বৰ আৰু নাম : 1-বাসুগাওঁ (ওৱাৰ্দ নং 2 আৰু 3.)

301 নাম : মোনাৰ্ক বসুমতাৰী পিতাৰ নাম: সুভাষ বসুমতাৰী ঘৰ নং : 60 বয়স : 43 লিঙ্গ : পুৰুষ	CBJ6935133 ফটো উপলব্ধ	302 নাম : চন্দ্রাবতী মুছাহাৰী স্বামীৰ নাম: মনাচি বসুমতাৰী ঘৰ নং : 60 বয়স : 40 লিঙ্গ : মহিলা	HJL1268071 ফটো উপলব্ধ	303 নাম : মনস্বিতা ব্ৰহ্ম পিতাৰ নাম: বিশ্বপতি ব্ৰহ্ম ঘৰ নং : 60 বয়স : 20 লিঙ্গ : মহিলা	IZQ0029033 ফটো উপলব্ধ
304 নাম : মঞ্জলা দাস স্বামীৰ নাম: প্ৰভাত চন্দ্ৰ ঘৰ নং : ৬১ক বয়স : 70 লিঙ্গ : মহিলা	KLM1997586 ফটো উপলব্ধ	305 নাম : ৰমেন্দ্ৰ চন্দ্ৰ মেধী পিতাৰ নাম: ত্ৰৈলোক্য মোহন মেধী ঘৰ নং : ৬১ক বয়স : 69 লিঙ্গ : পুৰুষ	KLM1997597 ফটো উপলব্ধ	306 নাম : জোনালী মেধি স্বামীৰ নাম: ৰমেন্দ্ৰ ঘৰ নং : ৬১ক বয়স : 59 লিঙ্গ : মহিলা	KLM1997611 ফটো উপলব্ধ
307 নাম : দীপজ্যোতী মেধী পিতাৰ নাম: প্ৰভাত চন্দ্ৰ দাস ঘৰ নং : ৬১ক বয়স : 45 লিঙ্গ : পুৰুষ	KLM1997600 ফটো উপলব্ধ	308 নাম : সাৰনিকা মেধী পিতাৰ নাম: ৰমেন্দ্ৰ চন্দ্ৰ মেধী ঘৰ নং : ৬১ক বয়স : 34 লিঙ্গ : মহিলা	KLM1997622 ফটো উপলব্ধ	E 309 নাম : প্ৰতিমা ৰানী সাহা স্বামীৰ নাম: সুধাৰিন্দু ঘৰ নং : ৬২ বয়স : 72 লিঙ্গ : মহিলা	KLM1997655 ফটো উপলব্ধ
310 নাম : শান্তিগোপাল সাহা পিতাৰ নাম: শুকলাল ঘৰ নং : ৬২ বয়স : 68 লিঙ্গ : পুৰুষ	KLM1997677 ফটো উপলব্ধ	311 নাম : অলক কুমাৰ সাহা পিতাৰ নাম: শুকলাল ঘৰ নং : ৬২ বয়স : 63 লিঙ্গ : পুৰুষ	KLM1997768 ফটো উপলব্ধ	312 নাম : দীপক কুমাৰ সাহা পিতাৰ নাম: শুখ লাল সাহা ঘৰ নং : ৬২ বয়স : 62 লিঙ্গ : পুৰুষ	KLM1997702 ফটো উপলব্ধ
313 নাম : লক্ষীৰানী সাহা স্বামীৰ নাম: শান্তিগোপাল ঘৰ নং : ৬২ বয়স : 61 লিঙ্গ : মহিলা	KLM1997688 ফটো উপলব্ধ	314 নাম : ছায়াৰানী সাহা স্বামীৰ নাম: অলক ঘৰ নং : ৬২ বয়স : 58 লিঙ্গ : মহিলা	KLM1997699 ফটো উপলব্ধ	315 নাম : কমলা সাহা স্বামীৰ নাম: দীপক ঘৰ নং : ৬২ বয়স : 56 লিঙ্গ : মহিলা	KLM1997713 ফটো উপলব্ধ
316 নাম : সঞ্জীৱ সাহা পিতাৰ নাম: সুধাৰিন্দু ঘৰ নং : ৬২ বয়স : 50 লিঙ্গ : পুৰুষ	KLM1997724 ফটো উপলব্ধ	317 নাম : ৰাধা ৰানী সাহা পিতাৰ নাম: সুদাম সাহা ঘৰ নং : ৬২ বয়স : 41 লিঙ্গ : মহিলা	KLM0447839 ফটো উপলব্ধ	318 নাম : পূজা সাহা পিতাৰ নাম: অলক কুমাৰ ঘৰ নং : ৬২ বয়স : 33 লিঙ্গ : মহিলা	KLM1997757 ফটো উপলব্ধ
319 নাম : বিশাল সাহা পিতাৰ নাম: দীপক কুমাৰ সাহা ঘৰ নং : ৬২ বয়স : 29 লিঙ্গ : পুৰুষ	KLM0448258 ফটো উপলব্ধ	320 নাম : স্নেহা সাহা পিতাৰ নাম: সঞ্জীৱ সাহা ঘৰ নং : 62 বয়স : 20 লিঙ্গ : মহিলা	IZQ0174383 ফটো উপলব্ধ	321 নাম : শিশু বালা সাহা স্বামীৰ নাম: সুৰজীত সাহা ঘৰ নং : ৬৩ ই বয়স : 41 লিঙ্গ : মহিলা	KLM0163204 ফটো উপলব্ধ
322 নাম : পায়েল সাহা পিতাৰ নাম: চন্দন সাহা ঘৰ নং : 63 ক বয়স : 21 লিঙ্গ : মহিলা	KLM5273693 ফটো উপলব্ধ	323 নাম : প্ৰমোদ সাহা পিতাৰ নাম: ফনীন্দ্ৰ ঘৰ নং : ৬৩ক বয়স : 83 লিঙ্গ : পুৰুষ	KLM1997779 ফটো উপলব্ধ	324 নাম : তুলসী সাহা স্বামীৰ নাম: প্ৰমোদ ঘৰ নং : ৬৩ক বয়স : 71 লিঙ্গ : মহিলা	KLM1997804 ফটো উপলব্ধ
325 নাম : আৰতী সাহা স্বামীৰ নাম: ৰঘুনাথ ঘৰ নং : ৬৩ক বয়স : 61 লিঙ্গ : মহিলা	KLM1997815 ফটো উপলব্ধ	326 নাম : মীৰা সাহা স্বামীৰ নাম: সুকুমাৰ ঘৰ নং : ৬৩খ বয়স : 59 লিঙ্গ : মহিলা	KLM1997928 ফটো উপলব্ধ	327 নাম : প্ৰফুল্ল সাহা পিতাৰ নাম: ফনীন্দ্ৰ সাহা ঘৰ নং : ৬৩ক বয়স : 56 লিঙ্গ : পুৰুষ	KLM1997791 ফটো উপলব্ধ
328 নাম : প্ৰদীপ কুমাৰ সাহা পিতাৰ নাম: প্ৰমোদ ঘৰ নং : ৬৩ক বয়স : 55 লিঙ্গ : পুৰুষ	KLM1997826 ফটো উপলব্ধ	329 নাম : চন্দন সাহা পিতাৰ নাম: ৰঘুনাথ ঘৰ নং : ৬৩ক বয়স : 49 লিঙ্গ : পুৰুষ	KLM1997837 ফটো উপলব্ধ	330 নাম : নন্দন সাহা পিতাৰ নাম: ৰঘুনাথ ঘৰ নং : ৬৩ক বয়স : 48 লিঙ্গ : পুৰুষ	KLM1997848 ফটো উপলব্ধ



বিধানসভা সমষ্টিৰ নম্বৰ আৰু নাম : 19-চিদ্দলী চিৰাং  
অংশৰ নম্বৰ আৰু নাম : 1-বাসুগাওঁ (ওৱাৰ্দ নং 2 আৰু 3.)

331	KLM1997939	ফটো উপলব্ধ	নাম : সুৰজীত সাহা পিতাৰ নাম: বাৰেন্দ্ৰ ঘৰ নং : ৬৩খ বয়স : 48 লিঙ্গ : পুৰুষ	332	KLM1997893	ফটো উপলব্ধ	নাম : বঙ্গিলা নাৰ্জাৰী সাহা স্বামীৰ নাম: চন্দ্ৰন সাহা ঘৰ নং : ৬৩ক বয়স : 44 লিঙ্গ : মহিলা	333	KLM1997860	ফটো উপলব্ধ	নাম : বাপন সাহা পিতাৰ নাম: বঘুনাথ ঘৰ নং : ৬৩ক বয়স : 40 লিঙ্গ : পুৰুষ
334	KLM1997871	ফটো উপলব্ধ	নাম : বাথী সাহা পিতাৰ নাম: বঘুনাথ সাহা ঘৰ নং : ৬৩ক বয়স : 38 লিঙ্গ : মহিলা	335	KLM0162974	ফটো উপলব্ধ	নাম : পূজা আগৰৱাল পিতাৰ নাম: ৰমেশ আগৰৱালা ঘৰ নং : ৬৪ খ বয়স : 28 লিঙ্গ : মহিলা	336	KLM5268990	ফটো উপলব্ধ	নাম : আয়ুষ আগৰওয়ালা পিতাৰ নাম: ৰমেশ কুমাৰ আগৰওয়ালা ঘৰ নং : 64 খ বয়স : 22 লিঙ্গ : পুৰুষ
337	KLM0641092	ফটো উপলব্ধ	নাম : লোপা সাহা স্বামীৰ নাম: নিশীথ বৰন সাহা ঘৰ নং : ৬৪ ক বয়স : 31 লিঙ্গ : মহিলা	338	KLM0639203	ফটো উপলব্ধ	নাম : দিবিয়া আগৰবাল পিতাৰ নাম: ৰমেশ আগৰৱাল ঘৰ নং : ৬৪ ক বয়স : 27 লিঙ্গ : মহিলা	339	KLM1997995	ফটো উপলব্ধ	নাম : ৰাধাৰানী সাহা স্বামীৰ নাম: নিখিলবৰন ঘৰ নং : ৬৪ক বয়স : 66 লিঙ্গ : মহিলা
340	KLM1998067	ফটো উপলব্ধ	নাম : ৰমেশ কুমাৰ আগৰৱালা পিতাৰ নাম: জয়ৰাম আগৰৱালা ঘৰ নং : ৬৪খ বয়স : 63 লিঙ্গ : পুৰুষ	341	KLM1998078	ফটো উপলব্ধ	নাম : দিলীপ কুমাৰ আগৰৱালা পিতাৰ নাম: জয়ৰাম ঘৰ নং : ৬৪খ বয়স : 62 লিঙ্গ : পুৰুষ	342	KLM1998089	ফটো উপলব্ধ	নাম : মঞ্জু আগৰৱালা স্বামীৰ নাম: গোপাল ঘৰ নং : ৬৪খ বয়স : 59 লিঙ্গ : মহিলা
343	KLM1998090	ফটো উপলব্ধ	নাম : নিৰ্মলা আগৰৱালা স্বামীৰ নাম: ৰমেশ কুমাৰ আগৰৱালা ঘৰ নং : ৬৪খ বয়স : 57 লিঙ্গ : মহিলা	344	KLM1998103	ফটো উপলব্ধ	নাম : মঞ্জু আগৰৱালা স্বামীৰ নাম: দিলীপ কুমাৰ আগৰৱালা ঘৰ নং : ৬৪খ বয়স : 54 লিঙ্গ : মহিলা	345	KLM1998001	ফটো উপলব্ধ	নাম : নিশিথ বৰন সাহা পিতাৰ নাম: নিখিল বৰন সাহা ঘৰ নং : ৬৪ক বয়স : 41 লিঙ্গ : পুৰুষ
346	KLM1998034	ফটো উপলব্ধ	নাম : সন আগৰৱালা পিতাৰ নাম: গোপাল ঘৰ নং : ৬৪খ বয়স : 37 লিঙ্গ : পুৰুষ	347	KLM1998045	ফটো উপলব্ধ	নাম : বিকাশ কুমাৰ আগৰৱাল পিতাৰ নাম: গোপাল ঘৰ নং : ৬৪খ বয়স : 36 লিঙ্গ : পুৰুষ	348	KLM0014387	ফটো উপলব্ধ	নাম : পিংকি আগৰওয়ালা পিতাৰ নাম: ৰমেশ কুমাৰ আগৰওয়ালা ঘৰ নং : ৬৪খ বয়স : 32 লিঙ্গ : মহিলা
349	KLM0014388	ফটো উপলব্ধ	নাম : জ্যোতি আগৰৱালা পিতাৰ নাম: দিলীপ আগৰৱালা ঘৰ নং : ৬৪খ বয়স : 32 লিঙ্গ : মহিলা	E 350	KLM1998125	ফটো উপলব্ধ	নাম : গীৰেশ্বৰ ৰায় পিতাৰ নাম: জলেশ্বৰ ঘৰ নং : ৬৬ বয়স : 68 লিঙ্গ : পুৰুষ	351	KLM1998169	ফটো উপলব্ধ	নাম : নেপাল সাহা পিতাৰ নাম: সুনীল কুমাৰ সাহা ঘৰ নং : ৬৭ বয়স : 52 লিঙ্গ : পুৰুষ
352	KLM2507564	ফটো উপলব্ধ	নাম : পূৰ্ণিমা ৰায় স্বামীৰ নাম: উপেন ৰায় ঘৰ নং : ৬৭ বয়স : 35 লিঙ্গ : মহিলা	353	KLM1998238	ফটো উপলব্ধ	নাম : উপেন ৰায় পিতাৰ নাম: সোহাগ ৰঞ্জন ৰায় ঘৰ নং : ৬৭ক বয়স : 47 লিঙ্গ : পুৰুষ	S 354	KLM1998249	ফটো উপলব্ধ	নাম : অনিতা ৰায় পিতাৰ নাম: সোহাগ চন্দ্ৰ ঘৰ নং : ৬৭ক বয়স : 41 লিঙ্গ : মহিলা
355	KLM1998227	ফটো উপলব্ধ	নাম : দীপন ৰায় পিতাৰ নাম: সোহাগ চন্দ্ৰ ঘৰ নং : ৬৭ক বয়স : 39 লিঙ্গ : পুৰুষ	356	KLM1998250	ফটো উপলব্ধ	নাম : বুনৰানী সাহা স্বামীৰ নাম: অনিল ঘৰ নং : ৬৮ বয়স : 79 লিঙ্গ : মহিলা	S 357	KLM1998283	ফটো উপলব্ধ	নাম : কানাইলাল সাহা পিতাৰ নাম: অনিল ঘৰ নং : ৬৮ বয়স : 61 লিঙ্গ : পুৰুষ
358	KLM1998307	ফটো উপলব্ধ	নাম : সুভাষ চন্দ্ৰ সাহা পিতাৰ নাম: অনিল কুমাৰ সাহা ঘৰ নং : ৬৮ বয়স : 57 লিঙ্গ : পুৰুষ	359	KLM1998272	ফটো উপলব্ধ	নাম : কৰনাৰানী সাহা স্বামীৰ নাম: বলৰাম সাহা ঘৰ নং : ৬৮ বয়স : 56 লিঙ্গ : মহিলা	S 360	KLM1998294	ফটো উপলব্ধ	নাম : ডলি সাহা স্বামীৰ নাম: কানাইলাল ঘৰ নং : ৬৮ বয়স : 52 লিঙ্গ : মহিলা

বিধানসভা সমষ্টিৰ নম্বৰ আৰু নাম : 19-চিদিনী চিৰাং  
অংশৰ নম্বৰ আৰু নাম : 1-বাসুগাওঁ (ওৱাৰ্দ নং 2 আৰু 3.)

361	KLM1998352	ফটো উপলব্ধ	নাম : শ্যাম সুন্দৰ সাহা পিতাৰ নাম: অনিল সাহা ঘৰ নং : ৬৮ বয়স : 49 লিঙ্গ : পুৰুষ	362	KLM1998318	ফটো উপলব্ধ	নাম : ফুল সাহা স্বামীৰ নাম: সুভাষ সাহা ঘৰ নং : ৬৮ বয়স : 46 লিঙ্গ : মহিলা	363	KLM1998329	ফটো উপলব্ধ	নাম : সানী সাহা পিতাৰ নাম: অনিল ঘৰ নং : ৬৮ বয়স : 44 লিঙ্গ : পুৰুষ
# 364	KLM0237545	ফটো উপলব্ধ	নাম : মাম্পী সাহা স্বামীৰ নাম: শ্যাম সুন্দৰ সাহা ঘৰ নং : ৬৮ বয়স : 37 লিঙ্গ : মহিলা	365	KLM1998341	ফটো উপলব্ধ	নাম : বিটু সাহা পিতাৰ নাম: বলৰাম সাহা ঘৰ নং : ৬৮ বয়স : 34 লিঙ্গ : পুৰুষ	366	KLM0238287	ফটো উপলব্ধ	নাম : বিকি সাহা পিতাৰ নাম: বলৰাম সাহা ঘৰ নং : ৬৮ বয়স : 30 লিঙ্গ : পুৰুষ
367	KLM0237925	ফটো উপলব্ধ	নাম : মুন্নি ঘোষ স্বামীৰ নাম: বিশ্বজিৎ ঘোষ ঘৰ নং : ৬৮ বয়স : 30 লিঙ্গ : মহিলা	368	KLM5282819	ফটো উপলব্ধ	নাম : বিমি কৰ্মকৰাৰ স্বামীৰ নাম: সানী সাহা ঘৰ নং : 68 বয়স : 30 লিঙ্গ : মহিলা	369	KLM1998385	ফটো উপলব্ধ	নাম : শিবু সাহা পিতাৰ নাম: জ্যোতিশ সাহা ঘৰ নং : ৬৮ বয়স : 63 লিঙ্গ : পুৰুষ
370	KLM1998396	ফটো উপলব্ধ	নাম : সুমিতা সাহা স্বামীৰ নাম: অনুপ সাহা ঘৰ নং : ৬৯ বয়স : 59 লিঙ্গ : মহিলা	371	KLM1998409	ফটো উপলব্ধ	নাম : চন্দনা সাহা স্বামীৰ নাম: শিবু সাহা ঘৰ নং : ৬৯ বয়স : 55 লিঙ্গ : মহিলা	372	KLM0014390	ফটো উপলব্ধ	নাম : অনিকেত সাহা পিতাৰ নাম: অনুপ সাহা ঘৰ নং : ৬৯ বয়স : 36 লিঙ্গ : পুৰুষ
373	KLM0014391	ফটো উপলব্ধ	নাম : অনজ সাহা পিতাৰ নাম: অনুপ সাহা ঘৰ নং : ৬৯ বয়স : 34 লিঙ্গ : পুৰুষ	374	KLM0014392	ফটো উপলব্ধ	নাম : জগন্নাথ সাহা পিতাৰ নাম: গনেশ চন্দ্ৰ সাহা ঘৰ নং : ৭০ বয়স : 60 লিঙ্গ : পুৰুষ	375	KLM1998410	ফটো উপলব্ধ	নাম : বীনা বানী সাহ স্বামীৰ নাম: জগন্নাথ সাহা ঘৰ নং : ৭০ বয়স : 52 লিঙ্গ : মহিলা
376	KLM1998432	ফটো উপলব্ধ	নাম : বিজন কুমাৰ সাহা পিতাৰ নাম: গনেশ ঘৰ নং : ৭০ বয়স : 51 লিঙ্গ : পুৰুষ	377	KLM0014393	ফটো উপলব্ধ	নাম : আৰতী সাহা স্বামীৰ নাম: বিজন কুমাৰ সাহা ঘৰ নং : ৭০ বয়স : 41 লিঙ্গ : মহিলা	378	KLM0695528	ফটো উপলব্ধ	নাম : দীপজ্যোতি ভৌমিক পিতাৰ নাম: ধীৰাজ ভৌমিক ঘৰ নং : ৭০ক বয়স : 23 লিঙ্গ : পুৰুষ
379	KLM1998443	ফটো উপলব্ধ	নাম : জনাৰ্দন দেবনাথ পিতাৰ নাম: হৰিচৰন দেবনাথ ঘৰ নং : ৭০ক বয়স : 65 লিঙ্গ : পুৰুষ	380	KLM1998454	ফটো উপলব্ধ	নাম : মিলি দেবনাথ স্বামীৰ নাম: জনাৰ্দন দেবনাথ ঘৰ নং : ৭০ক বয়স : 62 লিঙ্গ : মহিলা	381	KLM1998465	ফটো উপলব্ধ	নাম : বুল বানী ভৌমিক পিতাৰ নাম: হৰিহৰ ঘৰ নং : ৭০ক বয়স : 55 লিঙ্গ : মহিলা
382	KLM1998476	ফটো উপলব্ধ	নাম : জগন্নাথ দেবনাথ পিতাৰ নাম: জনাৰ্দন দেবনাথ ঘৰ নং : ৭০ক বয়স : 37 লিঙ্গ : পুৰুষ	383	KLM1998487	ফটো উপলব্ধ	নাম : বলৰাম দেবনাথ পিতাৰ নাম: জনাৰ্দন দেবনাথ ঘৰ নং : ৭০ক বয়স : 35 লিঙ্গ : পুৰুষ	384	KLM1998523	ফটো উপলব্ধ	নাম : মামনী দাস স্বামীৰ নাম: বিপুল ঘৰ নং : ৭৩ বয়স : 58 লিঙ্গ : মহিলা
385	KLM0014394	ফটো উপলব্ধ	নাম : হীৰক জ্যোতি দাস পিতাৰ নাম: বিপুল দাস ঘৰ নং : ৭৩ বয়স : 34 লিঙ্গ : পুৰুষ	386	KLM0246116	ফটো উপলব্ধ	নাম : ডিম্পা দাস পিতাৰ নাম: বিপুল দাস ঘৰ নং : ৭৩ বয়স : 31 লিঙ্গ : মহিলা	387	KLM2507597	ফটো উপলব্ধ	নাম : ৰাজু সাহা পিতাৰ নাম: গৌতম সাহা ঘৰ নং : ৭৪ বয়স : 30 লিঙ্গ : পুৰুষ
388	KLM5253018	ফটো উপলব্ধ	নাম : শণি সাহা পিতাৰ নাম: স্বপন সাহা ঘৰ নং : ৭৪ খ বয়স : 22 লিঙ্গ : পুৰুষ	389	KLM1534528	ফটো উপলব্ধ	নাম : অৰ্পিতা সাহা পিতাৰ নাম: কাৰ্তিক সাহা ঘৰ নং : 74খ বয়স : 22 লিঙ্গ : মহিলা	390	KLM0391003	ফটো উপলব্ধ	নাম : বিশাল সাহা পিতাৰ নাম: পূৰ্ণ চন্দ্ৰ সাহা ঘৰ নং : 74 D বয়স : 25 লিঙ্গ : পুৰুষ



391	KLM0544064	ফটো উপলব্ধ	নাম : প্ৰসেনজিৎ সাহা পিতাৰ নাম: গোপাল সাহা ঘৰ নং : 74 ঘ বয়স : 28 লিঙ্গ : পুৰুষ	392	KLM1998749	ফটো উপলব্ধ	নাম : ভাগবত সাহা পিতাৰ নাম: ৰাখাল ঘৰ নং : ৭৪ঘ বয়স : 72 লিঙ্গ : পুৰুষ	393	KLM1998772	ফটো উপলব্ধ	নাম : সুসমা সাহা স্বামীৰ নাম: ৰমেশ ঘৰ নং : ৭৪ঘ বয়স : 69 লিঙ্গ : মহিলা
394	KLM1998750	ফটো উপলব্ধ	নাম : পূৰ্ণ সাহা পিতাৰ নাম: ৰাখাল সাহা ঘৰ নং : ৭৪ঘ বয়স : 67 লিঙ্গ : পুৰুষ	395	KLM1998783	ফটো উপলব্ধ	নাম : পাৰুল সাহা স্বামীৰ নাম: ভাগবত ঘৰ নং : ৭৪ঘ বয়স : 64 লিঙ্গ : মহিলা	396	KLM1998614	ফটো উপলব্ধ	নাম : স্বপন সাহা পিতাৰ নাম: পঞ্চগনন ঘৰ নং : ৭৪খ বয়স : 61 লিঙ্গ : পুৰুষ
397	KLM0014395	ফটো উপলব্ধ	নাম : গোলাপী সাহা স্বামীৰ নাম: গোপাল সাহা ঘৰ নং : ৭৪ঘ বয়স : 57 লিঙ্গ : মহিলা	398	KLM1998727	ফটো উপলব্ধ	নাম : চন্দনা সাহা স্বামীৰ নাম: দিলীপ ঘৰ নং : ৭৪গ বয়স : 56 লিঙ্গ : মহিলা	399	KLM1998636	ফটো উপলব্ধ	নাম : মুকুল ৰানী সাহা স্বামীৰ নাম: নাৰায়ন চন্দ্ৰ ঘৰ নং : ৭৪খ বয়স : 52 লিঙ্গ : মহিলা
400	KLM1998567	ফটো উপলব্ধ	নাম : শংকৰী সাহা স্বামীৰ নাম: গৌতম ঘৰ নং : ৭৪ক বয়স : 50 লিঙ্গ : মহিলা	401	KLM1998794	ফটো উপলব্ধ	নাম : লিপিকা সাহা স্বামীৰ নাম: পূৰ্ণ সাহা ঘৰ নং : ৭৪ঘ বয়স : 50 লিঙ্গ : মহিলা	402	KLM1998625	ফটো উপলব্ধ	নাম : আলো সাহা স্বামীৰ নাম: কাৰ্তিক ঘৰ নং : ৭৪খ বয়স : 45 লিঙ্গ : মহিলা
403	KLM1998807	ফটো উপলব্ধ	নাম : সৰস্বতী সাহা পিতাৰ নাম: ভাগবত ঘৰ নং : ৭৪ঘ বয়স : 40 লিঙ্গ : মহিলা	404	KLM0014396	ফটো উপলব্ধ	নাম : ইতি সাহা স্বামীৰ নাম: স্বপন সাহা ঘৰ নং : ৭৪খ বয়স : 40 লিঙ্গ : মহিলা	405	KLM1998818	ফটো উপলব্ধ	নাম : আন্বা সাহা পিতাৰ নাম: ৰমেশ ঘৰ নং : ৭৪ঘ বয়স : 38 লিঙ্গ : মহিলা
406	KLM1998829	ফটো উপলব্ধ	নাম : বিশ্ৰুজিত সাহা পিতাৰ নাম: ভাগবত সাহা ঘৰ নং : ৭৪ঘ বয়স : 38 লিঙ্গ : পুৰুষ	407	KLM1998647	ফটো উপলব্ধ	নাম : শুভংকৰ সাহা পিতাৰ নাম: নাৰায়ণ চন্দ্ৰ সাহা ঘৰ নং : ৭৪খ বয়স : 38 লিঙ্গ : পুৰুষ	408	KLM0461558	ফটো উপলব্ধ	নাম : দিপংকৰ সাহা পিতাৰ নাম: নাৰায়ন চন্দ্ৰ সাহা ঘৰ নং : ৭৪খ বয়স : 37 লিঙ্গ : পুৰুষ
409	KLM1998658	ফটো উপলব্ধ	নাম : ৰঞ্জিত সাহা পিতাৰ নাম: দিলীপ ঘৰ নং : ৭৪খ বয়স : 34 লিঙ্গ : পুৰুষ	410	KLM1998830	ফটো উপলব্ধ	নাম : সত্যৰঞ্জন সাহা পিতাৰ নাম: মনোৰঞ্জন ঘৰ নং : ৭৫ বয়স : 68 লিঙ্গ : পুৰুষ	411	KLM1998841	ফটো উপলব্ধ	নাম : সুবোধ চন্দ্ৰ সাহা পিতাৰ নাম: মনোৰঞ্জন ঘৰ নং : ৭৫ বয়স : 59 লিঙ্গ : পুৰুষ
412	KLM1998852	ফটো উপলব্ধ	নাম : যতন চন্দ্ৰ সাহা পিতাৰ নাম: মনোৰঞ্জন সাহা ঘৰ নং : ৭৫ বয়স : 57 লিঙ্গ : পুৰুষ	413	KLM1998874	ফটো উপলব্ধ	নাম : শিখ্ৰা সাহা স্বামীৰ নাম: সত্য ৰঞ্জন সাহা ঘৰ নং : ৭৫ বয়স : 54 লিঙ্গ : মহিলা	# 414	KLM5282728	ফটো উপলব্ধ	নাম : জয়া সাহা স্বামীৰ নাম: যতন সাহা ঘৰ নং : 75 বয়স : 48 লিঙ্গ : মহিলা
415	KLM1998910	ফটো উপলব্ধ	নাম : পূৰ্ণিমা সাহা স্বামীৰ নাম: সুবোধ ঘৰ নং : ৭৫ বয়স : 48 লিঙ্গ : মহিলা	416	KLM0014397	ফটো উপলব্ধ	নাম : সুপ্ৰতীপ সাহা পিতাৰ নাম: সত্য ৰঞ্জন সাহা ঘৰ নং : ৭৫ বয়স : 32 লিঙ্গ : পুৰুষ	417	KLM0598953	ফটো উপলব্ধ	নাম : শ্ৰেয়া সাহা পিতাৰ নাম: সত্য ৰঞ্জন সাহা ঘৰ নং : ৭৫ বয়স : 25 লিঙ্গ : মহিলা
418	KLM1998932	ফটো উপলব্ধ	নাম : সুসমা সাহা স্বামীৰ নাম: সমৰেন্দ্ৰ ঘৰ নং : ৭৬ বয়স : 65 লিঙ্গ : মহিলা	419	KLM1998965	ফটো উপলব্ধ	নাম : সুমিত সাহা পিতাৰ নাম: সমৰেন্দ্ৰ ঘৰ নং : ৭৬ বয়স : 35 লিঙ্গ : পুৰুষ	420	KLM0464586	ফটো উপলব্ধ	নাম : সুমিতা সাহা স্বামীৰ নাম: বিজু সাহা ঘৰ নং : ৭৭খ বয়স : 32 লিঙ্গ : মহিলা



বিধানসভা সমষ্টিৰ নম্বৰ আৰু নাম : 1-বাসুগাওঁ (ওৱাৰ্ড নং 2 আৰু 3.)

421	IZQ0119982	IZQ0119982	422	KLM1483858	KLM1483858	423	KLM1483817	KLM1483817
নাম : প্রসন্ন সাহা পিতাৰ নাম: চন্দন সাহা ঘৰ নং : 77ক বয়স : 19 লিঙ্গ : পুৰুষ	ফটো উপলব্ধ	ফটো উপলব্ধ	নাম : বুমী সাহা স্বামীৰ নাম: বিজু সাহা ঘৰ নং : 77খ বয়স : 30 লিঙ্গ : মহিলা	ফটো উপলব্ধ	ফটো উপলব্ধ	নাম : ললিতা বৰ্মন পিতাৰ নাম: ববেন বৰ্মন ঘৰ নং : 77খ বয়স : 28 লিঙ্গ : মহিলা	ফটো উপলব্ধ	ফটো উপলব্ধ
# 424	KLM0250647	KLM0250647	425	KLM1998976	KLM1998976	# 426	KLM1999026	KLM1999026
নাম : তাপসী সাহা পিতাৰ নাম: নন্দন সাহা ঘৰ নং : ৭৭ক বয়স : 39 লিঙ্গ : মহিলা	ফটো উপলব্ধ	ফটো উপলব্ধ	নাম : দেবী সাহা স্বামীৰ নাম: নবকৃষ্ণ ঘৰ নং : ৭৭ক বয়স : 69 লিঙ্গ : মহিলা	ফটো উপলব্ধ	ফটো উপলব্ধ	নাম : গোপাল কৃষ্ণ সাহা পিতাৰ নাম: বট কৃষ্ণ সাহা ঘৰ নং : ৭৭খ বয়স : 75 লিঙ্গ : পুৰুষ	ফটো উপলব্ধ	ফটো উপলব্ধ
427	KLM1998998	KLM1998998	428	KLM1999048	KLM1999048	429	KLM1999015	KLM1999015
নাম : নন্দন সাহা পিতাৰ নাম: নবকৃষ্ণ ঘৰ নং : ৭৭ক বয়স : 54 লিঙ্গ : পুৰুষ	ফটো উপলব্ধ	ফটো উপলব্ধ	নাম : বিজু সাহা পিতাৰ নাম: গোপাল কৃষ্ণ ঘৰ নং : ৭৭খ বয়স : 42 লিঙ্গ : পুৰুষ	ফটো উপলব্ধ	ফটো উপলব্ধ	নাম : ৰূপা সাহা স্বামীৰ নাম: চন্দন ঘৰ নং : ৭৭ক বয়স : 41 লিঙ্গ : মহিলা	ফটো উপলব্ধ	ফটো উপলব্ধ
430	KLM1999059	KLM1999059	431	KLM1999093	KLM1999093	432	KLM1999106	KLM1999106
নাম : বিজু সাহা পিতাৰ নাম: গোপাল কৃষ্ণ ঘৰ নং : ৭৭খ বয়স : 38 লিঙ্গ : পুৰুষ	ফটো উপলব্ধ	ফটো উপলব্ধ	নাম : অঞ্জু সাহা স্বামীৰ নাম: শংকৰ ঘৰ নং : ৭৮ বয়স : 57 লিঙ্গ : মহিলা	ফটো উপলব্ধ	ফটো উপলব্ধ	নাম : সুচিত্ৰা সাহা স্বামীৰ নাম: শ্যামল ঘৰ নং : ৭৮ বয়স : 48 লিঙ্গ : মহিলা	ফটো উপলব্ধ	ফটো উপলব্ধ
433	KLM1999117	KLM1999117	434	KLM1999128	KLM1999128	435	KLM0466169	KLM0466169
নাম : সন্দীপ সাহা পিতাৰ নাম: শঙ্কৰ ঘৰ নং : ৭৮ বয়স : 39 লিঙ্গ : পুৰুষ	ফটো উপলব্ধ	ফটো উপলব্ধ	নাম : সন্দীপ সাহা পিতাৰ নাম: শঙ্কৰ ঘৰ নং : ৭৮ বয়স : 34 লিঙ্গ : পুৰুষ	ফটো উপলব্ধ	ফটো উপলব্ধ	নাম : ৰাজিৱ সাহা পিতাৰ নাম: শ্যামল সাহা ঘৰ নং : ৭৮ বয়স : 29 লিঙ্গ : পুৰুষ	ফটো উপলব্ধ	ফটো উপলব্ধ
436	IZQ0115576	IZQ0115576	437	KLM1999139	KLM1999139	438	KLM1999140	KLM1999140
নাম : সংগীতা সাহা স্বামীৰ নাম: সন্দীপ সাহা ঘৰ নং : 78 বয়স : 24 লিঙ্গ : মহিলা	ফটো উপলব্ধ	ফটো উপলব্ধ	নাম : নাৰায়ন চন্দ্ৰ সাহা পিতাৰ নাম: বটেশ্বৰ চন্দ্ৰ সাহা ঘৰ নং : ৭৯ বয়স : 78 লিঙ্গ : পুৰুষ	ফটো উপলব্ধ	ফটো উপলব্ধ	নাম : কাৰ্তিক চন্দ্ৰ সাহা পিতাৰ নাম: বটেশ্বৰ ঘৰ নং : ৭৯ বয়স : 74 লিঙ্গ : পুৰুষ	ফটো উপলব্ধ	ফটো উপলব্ধ
439	KLM1999195	KLM1999195	440	KLM1999162	KLM1999162	441	KLM1999208	KLM1999208
নাম : মঞ্জু সাহা স্বামীৰ নাম: কাৰ্তিক ঘৰ নং : ৭৯ বয়স : 67 লিঙ্গ : মহিলা	ফটো উপলব্ধ	ফটো উপলব্ধ	নাম : গোপাল চন্দ্ৰ সাহা পিতাৰ নাম: বটেশ্বৰ ঘৰ নং : ৭৯ বয়স : 66 লিঙ্গ : পুৰুষ	ফটো উপলব্ধ	ফটো উপলব্ধ	নাম : চিত্ৰা সাহা স্বামীৰ নাম: গনেশ চন্দ্ৰ সাহা ঘৰ নং : ৭৯ বয়স : 59 লিঙ্গ : মহিলা	ফটো উপলব্ধ	ফটো উপলব্ধ
442	KLM1999219	KLM1999219	443	KLM1999220	KLM1999220	444	KLM1999253	KLM1999253
নাম : মমতা সাহা স্বামীৰ নাম: গোপাল ঘৰ নং : ৭৯ বয়স : 55 লিঙ্গ : মহিলা	ফটো উপলব্ধ	ফটো উপলব্ধ	নাম : নবীন চন্দ্ৰ সাহা পিতাৰ নাম: নাৰায়ন চন্দ্ৰ সাহা ঘৰ নং : ৭৯ বয়স : 48 লিঙ্গ : পুৰুষ	ফটো উপলব্ধ	ফটো উপলব্ধ	নাম : শান্তনু সাহা পিতাৰ নাম: নাৰায়ন চন্দ্ৰ সাহা ঘৰ নং : ৭৯ বয়স : 46 লিঙ্গ : পুৰুষ	ফটো উপলব্ধ	ফটো উপলব্ধ
445	KLM1999231	KLM1999231	446	KLM0621250	KLM0621250	447	DZN1755062	DZN1755062
নাম : সুপ্ৰিয়া সাহা স্বামীৰ নাম: শচীনন্দন সাহা ঘৰ নং : ৭৯ বয়স : 45 লিঙ্গ : মহিলা	ফটো উপলব্ধ	ফটো উপলব্ধ	নাম : অতী সাহা স্বামীৰ নাম: নবীন চন্দ্ৰ সাহা ঘৰ নং : ৭৯ বয়স : 39 লিঙ্গ : মহিলা	ফটো উপলব্ধ	ফটো উপলব্ধ	নাম : তনুশ্ৰী সাহা স্বামীৰ নাম: শান্তনু সাহা ঘৰ নং : ৭৯ বয়স : 37 লিঙ্গ : মহিলা	ফটো উপলব্ধ	ফটো উপলব্ধ
448	KLM1999297	KLM1999297	449	KLM0467035	KLM0467035	450	IZQ0040881	IZQ0040881
নাম : বিশাল সাহা পিতাৰ নাম: গনেশ চন্দ্ৰ সাহা ঘৰ নং : ৭৯ বয়স : 33 লিঙ্গ : পুৰুষ	ফটো উপলব্ধ	ফটো উপলব্ধ	নাম : আকাশ সাহা পিতাৰ নাম: গোপাল চন্দ্ৰ সাহা ঘৰ নং : ৭৯ বয়স : 30 লিঙ্গ : পুৰুষ	ফটো উপলব্ধ	ফটো উপলব্ধ	নাম : সৌভিক সাহা পিতাৰ নাম: শচী নন্দন সাহা ঘৰ নং : 79 বয়স : 21 লিঙ্গ : পুৰুষ	ফটো উপলব্ধ	ফটো উপলব্ধ



451 নাম : সঞ্জিতা সাহা স্বামীৰ নাম: বিশাল সাহা ঘৰ নং : 79 বয়স : 21 লিঙ্গ : মহিলা	IZQ0110551 ফটো উপলব্ধ	# 452 নাম : গৌৰ চন্দ্ৰ সাহা পিতাৰ নাম: সত্যেন্দ্ৰ মোহন সাহা ঘৰ নং : ৮০ বয়স : 61 লিঙ্গ : পুৰুষ	KLM1999322 ফটো উপলব্ধ	453 নাম : ছান সাহা স্বামীৰ নাম: গৌৰ চন্দ্ৰ সাহা ঘৰ নং : ৮০ বয়স : 50 লিঙ্গ : মহিলা	KLM1999333 ফটো উপলব্ধ
454 নাম : কামাখ্যা সাহা পিতাৰ নাম: মধু সুধন সাহা ঘৰ নং : ৮১ ক বয়স : 74 লিঙ্গ : পুৰুষ	KLM0599027 ফটো উপলব্ধ	455 নাম : সুপ্ৰীতি সাহা পিতাৰ নাম: স্বপন সাহা ঘৰ নং : 81 ক বয়স : 19 লিঙ্গ : মহিলা	IZQ0120881 ফটো উপলব্ধ	456 নাম : ৰিয়া সাহা পিতাৰ নাম: পৰিমল সাহা ঘৰ নং : 81 খ বয়স : 22 লিঙ্গ : মহিলা	IZQ0000281 ফটো উপলব্ধ
457 নাম : পুষ্প সাহা স্বামীৰ নাম: নাৰায়ন ঘৰ নং : ৮১ বয়স : 86 লিঙ্গ : মহিলা	KLM1999479 ফটো উপলব্ধ	458 নাম : বাবুলাল সাহা পিতাৰ নাম: নাৰায়ন ঘৰ নং : ৮১ বয়স : 70 লিঙ্গ : পুৰুষ	KLM1999480 ফটো উপলব্ধ	459 নাম : ৰেখা সাহা স্বামীৰ নাম: বাবুলাল ঘৰ নং : ৮১ বয়স : 64 লিঙ্গ : মহিলা	KLM1999526 ফটো উপলব্ধ
460 নাম : পৰিমল সাহা পিতাৰ নাম: নাৰায়ণ চন্দ্ৰ সাহা ঘৰ নং : ৮১খ বয়স : 60 লিঙ্গ : পুৰুষ	KLM1999491 ফটো উপলব্ধ	461 নাম : মিতা সাহা স্বামীৰ নাম: কামাখ্যা ঘৰ নং : ৮১ক বয়স : 53 লিঙ্গ : মহিলা	KLM1999402 ফটো উপলব্ধ	462 নাম : স্বপন সাহা পিতাৰ নাম: গৌৰ ঘৰ নং : ৮১ক বয়স : 53 লিঙ্গ : পুৰুষ	KLM1999424 ফটো উপলব্ধ
463 নাম : তপন সাহা পিতাৰ নাম: নাৰায়ন ঘৰ নং : ৮১খ বয়স : 52 লিঙ্গ : পুৰুষ	KLM1999515 ফটো উপলব্ধ	464 নাম : গৌতম সাহা পিতাৰ নাম: গৌৰ চন্দ্ৰ সাহা ঘৰ নং : ৮১ক বয়স : 50 লিঙ্গ : পুৰুষ	KLM1999435 ফটো উপলব্ধ	465 নাম : নমিতা সাহা স্বামীৰ নাম: তপন ঘৰ নং : ৮১খ বয়স : 48 লিঙ্গ : মহিলা	KLM1999559 ফটো উপলব্ধ
466 নাম : শোভা সাহা স্বামীৰ নাম: পৰিমল সাহা ঘৰ নং : ৮১খ বয়স : 48 লিঙ্গ : মহিলা	KLM1999548 ফটো উপলব্ধ	467 নাম : ৰাখী সাহা স্বামীৰ নাম: স্বপন সাহা ঘৰ নং : ৮১ক বয়স : 46 লিঙ্গ : মহিলা	KLM1999446 ফটো উপলব্ধ	468 নাম : মনি সাহা স্বামীৰ নাম: গৌতম সাহা ঘৰ নং : ৮১ক বয়স : 42 লিঙ্গ : মহিলা	KLM0471169 ফটো উপলব্ধ
469 নাম : মনোজ কঃ সাহা পিতাৰ নাম: কামাখ্যা ঘৰ নং : ৮১ক বয়স : 38 লিঙ্গ : পুৰুষ	KLM1999457 ফটো উপলব্ধ	470 নাম : স্বপন ঘোষ পিতাৰ নাম: সঙ্কৰ ঘোষ ঘৰ নং : ৮১ক বয়স : 31 লিঙ্গ : পুৰুষ	KLM0471565 ফটো উপলব্ধ	471 নাম : দিবাৰু সাহা পিতাৰ নাম: ৰঞ্জিত কুমাৰ সাহা ঘৰ নং : ৮২ খ বয়স : 30 লিঙ্গ : পুৰুষ	KLM0259556 ফটো উপলব্ধ
472 নাম : ভাস্কৰ কুমাৰ সাহা পিতাৰ নাম: ৰঞ্জিত কুমাৰ সাহা ঘৰ নং : ৮২ খ বয়স : 26 লিঙ্গ : পুৰুষ	KLM0599001 ফটো উপলব্ধ	473 নাম : জগন্নাথ সাহা পিতাৰ নাম: বিবেকানন্দ সাহা ঘৰ নং : 82 গ বয়স : 24 লিঙ্গ : পুৰুষ	KLM1420934 ফটো উপলব্ধ	474 নাম : অতুল কৃষ্ণ সাহা পিতাৰ নাম: প্ৰানকৃষ্ণ ঘৰ নং : ৮২ক বয়স : 74 লিঙ্গ : পুৰুষ	KLM1999560 ফটো উপলব্ধ
475 নাম : কৰুনাময়ী সাহা স্বামীৰ নাম: অতুল ঘৰ নং : ৮২ক বয়স : 66 লিঙ্গ : মহিলা	KLM1999571 ফটো উপলব্ধ	476 নাম : সুজিত কুমাৰ সাহা পিতাৰ নাম: বিনয় ঘৰ নং : ৮২গ বয়স : 65 লিঙ্গ : পুৰুষ	KLM1999662 ফটো উপলব্ধ	477 নাম : বিবেকানন্দ সাহা পিতাৰ নাম: বিনয় কৃষ্ণ সাহা ঘৰ নং : ৮২গ বয়স : 58 লিঙ্গ : পুৰুষ	KLM1999684 ফটো উপলব্ধ
478 নাম : বাবলী সাহা স্বামীৰ নাম: সুজিত ঘৰ নং : ৮২গ বয়স : 57 লিঙ্গ : মহিলা	KLM1999673 ফটো উপলব্ধ	479 নাম : সীমা সাহা স্বামীৰ নাম: ৰঞ্জিত কুমাৰ সাহা ঘৰ নং : ৮২খ বয়স : 54 লিঙ্গ : মহিলা	KLM1999639 ফটো উপলব্ধ	480 নাম : নিতাই সাহা পিতাৰ নাম: ৰামকৃষ্ণ সাহা ঘৰ নং : ৮২খ বয়স : 54 লিঙ্গ : পুৰুষ	KLM1999628 ফটো উপলব্ধ



বিধানসভা সমষ্টিৰ নম্বৰ আৰু নাম : 19-চিদলী চিৰাং  
অংশৰ নম্বৰ আৰু নাম : 1-বাসুগাওঁ (ওৱাৰ্দ নং 2 আৰু 3.)

481 নাম : অলক কৃষ্ণ সাহা পিতাৰ নাম: অতুল ঘৰ নং : ৮২ক বয়স : 51 লিঙ্গ : পুৰুষ	KLM1999582 ফটো উপলব্ধ	482 নাম : মামনী সাহা স্বামীৰ নাম: নিতাই চন্দ্ৰ সাহা ঘৰ নং : ৮২খ বয়স : 49 লিঙ্গ : মহিলা	KLM1999640 ফটো উপলব্ধ	483 নাম : কল্পনা সাহা স্বামীৰ নাম: বিবেকানন্দ ঘৰ নং : ৮২গ বয়স : 47 লিঙ্গ : মহিলা	KLM1999695 ফটো উপলব্ধ
484 নাম : মৌসমী সাহা স্বামীৰ নাম: অলক কৃষ্ণ সাহা ঘৰ নং : ৮২ক বয়স : 39 লিঙ্গ : মহিলা	KLM0014400 ফটো উপলব্ধ	485 নাম : অমল কৃষ্ণ সাহা পিতাৰ নাম: অতুল ঘৰ নং : ৮২ক বয়স : 38 লিঙ্গ : পুৰুষ	KLM1999606 ফটো উপলব্ধ	486 নাম : সঞ্জিৱ সাহা পিতাৰ নাম: সাজিত কুমাৰ সাহা ঘৰ নং : ৮২গ বয়স : 34 লিঙ্গ : পুৰুষ	KLM0014401 ফটো উপলব্ধ
E 487 নাম : মায়া বানী সাহা স্বামীৰ নাম: গোপাল চন্দ্ৰ সাহা ঘৰ নং : ৮৩ বয়স : ৪৭ লিঙ্গ : মহিলা	KLM1999844 ফটো উপলব্ধ	488 নাম : নিতাই সাহা পিতাৰ নাম: লালচান ঘৰ নং : ৮৩ বয়স : 68 লিঙ্গ : পুৰুষ	KLM1999720 ফটো উপলব্ধ	489 নাম : গৌৰচন্দ্ৰ সাহা পিতাৰ নাম: বল্লব ঘৰ নং : ৮৩ বয়স : 68 লিঙ্গ : পুৰুষ	KLM1999797 ফটো উপলব্ধ
490 নাম : গীতা সাহা স্বামীৰ নাম: ফুল চান্দ সাহা ঘৰ নং : ৮৩ বয়স : 68 লিঙ্গ : মহিলা	KLM1999753 ফটো উপলব্ধ	491 নাম : শেফালী সাহা স্বামীৰ নাম: বলাই ঘৰ নং : ৮৩ বয়স : 67 লিঙ্গ : মহিলা	KLM1999822 ফটো উপলব্ধ	492 নাম : অশোক কুমাৰ সাহা পিতাৰ নাম: লাল চান্দ সাহা ঘৰ নং : ৮৩ বয়স : 67 লিঙ্গ : পুৰুষ	KLM1999731 ফটো উপলব্ধ
E 493 নাম : বলাই চন্দ্ৰ সাহা পিতাৰ নাম: বল্লভ চন্দ্ৰ সাহা ঘৰ নং : ৮৩ বয়স : 64 লিঙ্গ : পুৰুষ	KLM1999775 ফটো উপলব্ধ	E 494 নাম : দিলীপ সাহা পিতাৰ নাম: বল্লভ ঘৰ নং : ৮৩ বয়স : 60 লিঙ্গ : পুৰুষ	KLM1999800 ফটো উপলব্ধ	495 নাম : শিলা সাহা স্বামীৰ নাম: প্ৰেমচান ঘৰ নং : ৮৩ বয়স : 59 লিঙ্গ : মহিলা	KLM1999833 ফটো উপলব্ধ
496 নাম : মিন সাহা স্বামীৰ নাম: অশোক কুমাৰ সাহা ঘৰ নং : ৮৩ বয়স : 59 লিঙ্গ : মহিলা	KLM1999902 ফটো উপলব্ধ	497 নাম : গৌতম সাহা পিতাৰ নাম: গোপাল চন্দ্ৰ সাহা ঘৰ নং : ৮৩ বয়স : 58 লিঙ্গ : পুৰুষ	KLM1999855 ফটো উপলব্ধ	498 নাম : প্ৰদীপ সাহা পিতাৰ নাম: লালচান ঘৰ নং : ৮৩ বয়স : 57 লিঙ্গ : পুৰুষ	KLM1999742 ফটো উপলব্ধ
499 নাম : মমতা সাহা স্বামীৰ নাম: নিতাই ঘৰ নং : ৮৩ বয়স : 53 লিঙ্গ : মহিলা	KLM1999764 ফটো উপলব্ধ	500 নাম : সুব্ৰত সাহা পিতাৰ নাম: গোপাল চন্দ্ৰ সাহা ঘৰ নং : ৮৩ বয়স : 53 লিঙ্গ : পুৰুষ	KLM1999866 ফটো উপলব্ধ	501 নাম : বাসনা সাহা স্বামীৰ নাম: গৌৰ ঘৰ নং : ৮৩ বয়স : 51 লিঙ্গ : মহিলা	KLM1999899 ফটো উপলব্ধ
502 নাম : বিপ্লব সাহা পিতাৰ নাম: গোপাল চন্দ্ৰ সাহা ঘৰ নং : ৮৩ বয়স : 51 লিঙ্গ : পুৰুষ	KLM1999888 ফটো উপলব্ধ	503 নাম : ইমা সাহা স্বামীৰ নাম: গৌতম সাহা ঘৰ নং : ৮৩ বয়স : 48 লিঙ্গ : মহিলা	KLM1999924 ফটো উপলব্ধ	504 নাম : সোমা সাহা স্বামীৰ নাম: সুব্ৰত সাহা ঘৰ নং : ৮৩ বয়স : 47 লিঙ্গ : মহিলা	KLM1999935 ফটো উপলব্ধ
505 নাম : ৰাধা সাহা স্বামীৰ নাম: কালিপদ সাহা ঘৰ নং : ৮৩ বয়স : 46 লিঙ্গ : মহিলা	KLM0014402 ফটো উপলব্ধ	506 নাম : সাৰিকা সাহা স্বামীৰ নাম: প্ৰদীপ ঘৰ নং : ৮৩ বয়স : 45 লিঙ্গ : মহিলা	KLM1999913 ফটো উপলব্ধ	507 নাম : মিঠন সাহা পিতাৰ নাম: ফুল চান্দ সাহা ঘৰ নং : ৮৩ বয়স : 45 লিঙ্গ : পুৰুষ	KLM1999946 ফটো উপলব্ধ
508 নাম : বিপুল চন্দ্ৰ সাহা পিতাৰ নাম: বলাই সাহা ঘৰ নং : 83 বয়স : 43 লিঙ্গ : পুৰুষ	CQJ1464593 ফটো উপলব্ধ	509 নাম : ৰাকেশ সাহা পিতাৰ নাম: নিতাই চন্দ্ৰ সাহা ঘৰ নং : ৮৩ বয়স : 32 লিঙ্গ : পুৰুষ	KLM0260687 ফটো উপলব্ধ	510 নাম : বিশাল সাহা পিতাৰ নাম: গৌৰ চন্দ্ৰ সাহা ঘৰ নং : ৮৩ বয়স : 28 লিঙ্গ : পুৰুষ	KLM0261487 ফটো উপলব্ধ



বিধানসভা সমষ্টিৰ নম্বৰ আৰু নাম : 1-বাসুগাওঁ (ওৱাৰ্দ নং 2 আৰু 3.)  
অংশৰ নম্বৰ আৰু নাম : 1-বাসুগাওঁ (ওৱাৰ্দ নং 2 আৰু 3.)

511 নাম : সুচৰিতা সাহা পিতাৰ নাম: অশোক কুমাৰ সাহা ঘৰ নং : 83 বয়স : 26 লিঙ্গ : মহিলা	KLM0526541 ফটো উপলব্ধ	512 নাম : তন্নিষ্ঠা সাহা পিতাৰ নাম: গৌতম সাহা ঘৰ নং : 83 বয়স : 20 লিঙ্গ : মহিলা	IZQ0082941 ফটো উপলব্ধ	S 513 নাম : ফোনাব কুমাৰ মাজুৰী পিতাৰ নাম: লুইডে নাজাৰী ঘৰ নং : 87 বয়স : 20 লিঙ্গ : পুৰুষ	IZQ0178319 ফটো উপলব্ধ
514 নাম : মীনা ব্ৰহ্ম স্বামীৰ নাম: নাৰায়ন ব্ৰহ্ম ঘৰ নং : 101 বয়স : 54 লিঙ্গ : মহিলা	IZQ0081695 ফটো উপলব্ধ	# 515 নাম : সঞ্জিত ব্ৰহ্ম পিতাৰ নাম: নাৰায়ন ঘৰ নং : 101 বয়স : 32 লিঙ্গ : পুৰুষ	IZQ0081703 ফটো উপলব্ধ	516 নাম : ৰিমী চক্ৰবৰ্তী পিতাৰ নাম: সঞ্জিত চক্ৰবৰ্তী ঘৰ নং : 180 বয়স : 22 লিঙ্গ : মহিলা	KLM1514389 ফটো উপলব্ধ
517 নাম : সৌৰভ সাহা পিতাৰ নাম: প্ৰেম চান্দ সাহা ঘৰ নং : 222 বয়স : 27 লিঙ্গ : পুৰুষ	KLM0516120 ফটো উপলব্ধ	518 নাম : পূজা সাহা পিতাৰ নাম: নিতাই সাহা ঘৰ নং : 223 বয়স : 26 লিঙ্গ : মহিলা	KLM0599043 ফটো উপলব্ধ	519 নাম : শুভ সাহা পিতাৰ নাম: পৰিমল সাহা ঘৰ নং : 228 বয়স : 26 লিঙ্গ : পুৰুষ	KLM0515825 ফটো উপলব্ধ
520 নাম : তনশ্ৰী সাহা পিতাৰ নাম: তপন সাহা ঘৰ নং : 228 বয়স : 22 লিঙ্গ : মহিলা	IZQ0118141 ফটো উপলব্ধ	521 নাম : অনন্যা সাহা পিতাৰ নাম: গোপাল চন্দ্ৰ সাহা ঘৰ নং : 230 পী.এস নং 199 বয়স : 22 লিঙ্গ : মহিলা	KLM1523091 ফটো উপলব্ধ	522 নাম : মান্দি সাহা স্বামীৰ নাম: বিটু সাহা ঘৰ নং : 285 বয়স : 25 লিঙ্গ : মহিলা	KLM0607093 ফটো উপলব্ধ
523 নাম : আকাশ আগৰবালা পিতাৰ নাম: দিলীপ কুমাৰ আগৰবালা ঘৰ নং : 248 বয়স : 25 লিঙ্গ : পুৰুষ	KLM0526830 ফটো উপলব্ধ	524 নাম : জয়দেব সাহা পিতাৰ নাম: দীপক কুমাৰ সাহা ঘৰ নং : 271 বয়স : 25 লিঙ্গ : পুৰুষ	KLM0457903 ফটো উপলব্ধ	525 নাম : সঙ্গীতা সাহা পিতাৰ নাম: অসীম সাহা ঘৰ নং : 277 বয়স : 22 লিঙ্গ : মহিলা	KLM1284645 ফটো উপলব্ধ
526 নাম : নুমল দাস পিতাৰ নাম: প্ৰশান্ত কুমাৰ দাস ঘৰ নং : 280 বয়স : 21 লিঙ্গ : পুৰুষ	IZQ0162339 ফটো উপলব্ধ	527 নাম : গীতা বসাক স্বামীৰ নাম: অমৰ বসাক ঘৰ নং : 407 বয়স : 54 লিঙ্গ : মহিলা	FQM0297267 ফটো উপলব্ধ	528 নাম : অমৰ বসাক পিতাৰ নাম: দলাল বসাক ঘৰ নং : 407 বয়স : 50 লিঙ্গ : পুৰুষ	FQM1804020 ফটো উপলব্ধ
529 নাম : ৰাকেশ বসাক পিতাৰ নাম: অমৰ বসাক ঘৰ নং : 407 বয়স : 27 লিঙ্গ : পুৰুষ	FQM0551721 ফটো উপলব্ধ	530 নাম : অৰ্পিতা দাস স্বামীৰ নাম: বৰুন কুমাৰ বৰ্মন ঘৰ নং : 412 বয়স : 28 লিঙ্গ : মহিলা	GNK0287375 ফটো উপলব্ধ	531 নাম : সূজাতা শীল পিতাৰ নাম: সুব্ৰত শীল ঘৰ নং : 443 বয়স : 22 লিঙ্গ : মহিলা	KLM1514777 ফটো উপলব্ধ
532 নাম : বিনা ভগত স্বামীৰ নাম: ৰতন লাল ভগত ঘৰ নং : 466 বয়স : 29 লিঙ্গ : মহিলা	KLM0457895 ফটো উপলব্ধ	533 নাম : অনিল বৰ্মন পিতাৰ নাম: ৰমেশ ঘৰ নং : 635 বয়স : 58 লিঙ্গ : পুৰুষ	GJP8144250 ফটো উপলব্ধ	534 নাম : ভানু বৰ্মন স্বামীৰ নাম: অনীল বৰ্মন ঘৰ নং : 635 বয়স : 43 লিঙ্গ : মহিলা	GJP2082741 ফটো উপলব্ধ
535 নাম : দেৱব্ৰহ্ম চক্ৰবৰ্তী পিতাৰ নাম: মিন্টু চক্ৰবৰ্তী ঘৰ নং : 771 বয়স : 25 লিঙ্গ : পুৰুষ	KLM0517045 ফটো উপলব্ধ	536 নাম : সৌগত সাহা পিতাৰ নাম: সুভাষ সাহা ঘৰ নং : 773 বয়স : 21 লিঙ্গ : পুৰুষ	IZQ0046805 ফটো উপলব্ধ	537 নাম : ৰিয়া সাহা স্বামীৰ নাম: সঞ্জীৱ মণ্ডল ঘৰ নং : 781 বয়স : 23 লিঙ্গ : মহিলা	IZQ0074393 ফটো উপলব্ধ
538 নাম : প্ৰেমন সাহা পিতাৰ নাম: প্ৰদীপ সাহা ঘৰ নং : 808 বয়স : 20 লিঙ্গ : পুৰুষ	IZQ0016923 ফটো উপলব্ধ	539 নাম : অমিত ব্ৰহ্ম পিতাৰ নাম: বিশ্বপতি ব্ৰহ্ম ঘৰ নং : 833 বয়স : 27 লিঙ্গ : পুৰুষ	KLM0528604 ফটো উপলব্ধ	540 নাম : সুবোধ শীল পিতাৰ নাম: ভূষণ শীল ঘৰ নং : 937 বয়স : 21 লিঙ্গ : পুৰুষ	IZQ0065961 ফটো উপলব্ধ



বিধানসভা সমষ্টিৰ নম্বৰ আৰু নাম : 19-চিদ্দলী চিৰাং  
অংশৰ নম্বৰ আৰু নাম : 1-বাসুগাওঁ (ওৱাৰ্দ নং 2 আৰু 3.)

541	KLM1617738
নাম : আছান উল্লাহ মুন্সী পিতাৰ নাম: আব্দুৰ ৰহমান মুন্সী ঘৰ নং : 1252 বয়স : 37 লিঙ্গ : পুৰুষ	ফটো উপলব্ধ

542	KLM1623821
নাম : অমীয়া বেগম স্বামীৰ নাম: আছান উল্লাহ মুন্সী ঘৰ নং : 1252 বয়স : 34 লিঙ্গ : মহিলা	ফটো উপলব্ধ

543	KLM0543587
নাম : নীলাদি শেখৰ সাহা পিতাৰ নাম: নিমল কুমাৰ সাহা ঘৰ নং : Basugaon Rd বয়স : 25 লিঙ্গ : পুৰুষ	ফটো উপলব্ধ

544	KLM0515973
নাম : শংকৰ শীল পিতাৰ নাম: সশীল শীল ঘৰ নং : ৰেলকলনি বয়স : 26 লিঙ্গ : পুৰুষ	ফটো উপলব্ধ

545	KLM0521864
নাম : শৰত শীল পিতাৰ নাম: সশীল শীল ঘৰ নং : ৰেলকলনি বয়স : 25 লিঙ্গ : পুৰুষ	ফটো উপলব্ধ

546	KLM0014359
নাম : প্ৰসেনঞ্জীত সাহা পিতাৰ নাম: দিলীপ সাহা ঘৰ নং : গ বয়স : 30 লিঙ্গ : পুৰুষ	ফটো উপলব্ধ



547 1 KLM1970510 নাম : জয়াৰানী পাল স্বামীৰ নাম: প্রদীপ ঘৰ নং : বাসগাও গোল্পাৰা ডবল্যা/নো-4 বয়স : 45 লিঙ্গ : মহিলা ফটো উপলব্ধ	548 1 IZQ0216978 নাম : সায়ন সাহা পিতাৰ নাম: গৌড় চন্দ্ৰ সাহা ঘৰ নং : 80 বয়স : 19 লিঙ্গ : পুৰুষ ফটো উপলব্ধ	549 1 IZQ0226068 নাম : সুকমাৰ সুব্ৰধৰ পিতাৰ নাম: সুজিত সুব্ৰধৰ ঘৰ নং : 55 বয়স : 18 লিঙ্গ : পুৰুষ ফটো উপলব্ধ
R 550 1 IZQ0226092 নাম : সুকমাৰ সুব্ৰধৰ পিতাৰ নাম: সুজিত সুব্ৰধৰ ঘৰ নং : 55 বয়স : 18 লিঙ্গ : পুৰুষ ফটো উপলব্ধ	551 1 IZQ0227785 নাম : দিপতাংসু সাহা পিতাৰ নাম: তুষাৰ কান্তি সাহা ঘৰ নং : 52 বয়স : 18 লিঙ্গ : পুৰুষ ফটো উপলব্ধ	552 1 KLM0514208 নাম : বেখা মণ্ডল স্বামীৰ নাম: বাজিব কুমাৰ সাহা ঘৰ নং : 30 বয়স : 26 লিঙ্গ : মহিলা ফটো উপলব্ধ
#2 553 1 HJL0221754 নাম : নিকিতা সৰকাৰ স্বামীৰ নাম: বাবন সাহা ঘৰ নং : 10 বয়স : 27 লিঙ্গ : মহিলা ফটো উপলব্ধ	554 1 IZQ0236752 নাম : বিশকা সাহা পিতাৰ নাম: বিজন সাহা ঘৰ নং : 70 বয়স : 18 লিঙ্গ : মহিলা ফটো উপলব্ধ	555 1 IZQ0241042 নাম : অংকিতা চক্ৰবৰ্তী পিতাৰ নাম: বান্টো চক্ৰবৰ্তী ঘৰ নং : 655 বয়স : 18 লিঙ্গ : মহিলা ফটো উপলব্ধ



556	1	FSC4242142
নাম : পম্পা সাহা পিতাৰ নাম : নাৰায়ণ সাহা ঘৰ নং : 83, পাট নং 210 বয়স : 35 লিঙ্গ : মহিলা		ফটো উপলব্ধ

557	1	KLM2232964
নাম : বীনা চৌধুৰী স্বামীৰ নাম : অৰূপ পাল ঘৰ নং : 205খ বয়স : 36 লিঙ্গ : মহিলা		ফটো উপলব্ধ

558	1	KLM0400424
নাম : সোমা সাহা স্বামীৰ নাম : বিপ্লব সাহা ঘৰ নং : 83 বয়স : 28 লিঙ্গ : মহিলা		ফটো উপলব্ধ

## ভোটাৰৰ সাৰাংশ

## A) ভোটাৰৰ সংখ্যা

	তালিকাৰ প্ৰকাৰ	তালিকাৰ চিনাক্তকৰণ	ভোটাৰৰ সংখ্যা							
			পুৰুষ	মহিলা	৩য় লিঙ্গ	মুঠ				
I	মূল তালিকা	মূল তালিকা	বিশেষ সংশোধন, 2026 চনৰ পূৰ্বৰ 2025 চনৰ মূল তালিকাৰ লগত থকা সংযোজন সমূহ একত্ৰিতকৰন কৰা তালিকা।				273	273	0	546
II	যোগ তালিকা	পৰিপূৰক 1	বিশেষ সংক্ষিপ্ত সংশোধন, 2026				4	5	0	9
		পৰিপূৰক 2	অনবিচ্ছিন্ন সংশোধন 2026				0	3	0	3
			মুঠ				4	8	0	12
III	বিয়োজন তালিকা	পৰিপূৰক 1	বিশেষ সংক্ষিপ্ত সংশোধন, 2026				13	7	0	20
		পৰিপূৰক 2	অনবিচ্ছিন্ন সংশোধন 2026				3	3	0	6
			মুঠ				16	10	0	26
IV	লিংগ ক্ষেত্ৰত পৰিবৰ্তনৰ বাবে পাৰ্থক্য					0	0	0	0	
এই সংশোধনৰ পিছত ভোটাৰ তালিকাত ভোটাৰৰ মুঠ সংখ্যা (I+II-III+IV)						261	271	0	532	

## B) শুধৰনীৰ সংখ্যা

তালিকাৰ প্ৰকাৰ	তালিকাৰ চিনাক্তকৰণ	শুধৰনীৰ সংখ্যা
পৰিপূৰক 1	বিশেষ সংক্ষিপ্ত সংশোধন, 2026	16
পৰিপূৰক 2	অনবিচ্ছিন্ন সংশোধন 2026	3
	মুঠ	19

নিৰ্বাচক পঞ্জীয়ন বিষয়াৰ স্বাক্ষৰ

E-মৃত, S-স্থানান্তৰিত/ বাসস্থান পৰিবৰ্তন, R-প্ৰতিলিপি, M-নিখোজ, Q-অযোগ্য