



ভোটাৰ তালিকা 2026 S03 অসম

বিধানসভা সমষ্টিৰ নম্বৰ, নাম আৰু সংৰক্ষণৰ স্থিতি : 19 - চিদলী চিৰাং (অনুসূচিত জনজাতি)		খণ্ড নং : 217																			
এই বিধানসভা সমষ্টিত কোন সংসদীয় সমষ্টিৰ অন্তৰ্গত তাৰ নম্বৰ, নাম আৰু সংৰক্ষণ স্থিতি : 1 - কোকৰাঝাৰ (অনুসূচিত জনজাতি)																					
1. সংশোধনৰ বিৱৰণ																					
সংশোধনৰ বছৰ	2026	তালিকাৰ চিনাক্তকৰণ																			
ভিত্তি তাৰিখ	01-04-2026	বিশেষ সংশোধন, 2026 চনৰ পূৰ্বৰ 2025 চনৰ মূল তালিকাৰ লগত থকা সংযোজন সমূহ একত্ৰিতকৰণ কৰা তালিকা।																			
সংশোধনৰ প্ৰকাৰ	বিশেষ সংশোধন 2026																				
প্ৰকাশনৰ তাৰিখ	23-03-2026																				
2. খণ্ড আৰু ভোটগ্ৰহন কেন্দ্ৰৰ বিৱৰণ																					
খণ্ডৰ অন্তৰ্গত এলেকা সমূহৰ নম্বৰ আৰু নাম																					
1-বাসুগাওঁ ওৱাৰ্ড নং ১		<table border="1" style="width: 100%; border-collapse: collapse;"> <tr> <td>মূল চহৰ/গাওঁ</td> <td>: বাসুগাওঁ চহৰ</td> </tr> <tr> <td>ৱাৰ্ড নং</td> <td>: ওৱাৰ্ড নং ১</td> </tr> <tr> <td>ডাকঘৰ</td> <td>: বাসুগাওঁ</td> </tr> <tr> <td>পুলিচ থানা</td> <td>: বাসুগাওঁ</td> </tr> <tr> <td>ব্লক</td> <td>: বাসুগাওঁ পৌৰ সভা</td> </tr> <tr> <td>ৰাজহ চক্ৰ</td> <td>: চিদলী</td> </tr> <tr> <td>জিলা</td> <td>: চিৰাং</td> </tr> <tr> <td>পিনকোড</td> <td>: 783372</td> </tr> </table>				মূল চহৰ/গাওঁ	: বাসুগাওঁ চহৰ	ৱাৰ্ড নং	: ওৱাৰ্ড নং ১	ডাকঘৰ	: বাসুগাওঁ	পুলিচ থানা	: বাসুগাওঁ	ব্লক	: বাসুগাওঁ পৌৰ সভা	ৰাজহ চক্ৰ	: চিদলী	জিলা	: চিৰাং	পিনকোড	: 783372
মূল চহৰ/গাওঁ	: বাসুগাওঁ চহৰ																				
ৱাৰ্ড নং	: ওৱাৰ্ড নং ১																				
ডাকঘৰ	: বাসুগাওঁ																				
পুলিচ থানা	: বাসুগাওঁ																				
ব্লক	: বাসুগাওঁ পৌৰ সভা																				
ৰাজহ চক্ৰ	: চিদলী																				
জিলা	: চিৰাং																				
পিনকোড	: 783372																				
3. ভোটগ্ৰহন কেন্দ্ৰৰ বিৱৰণ																					
ভোটগ্ৰহন কেন্দ্ৰৰ নম্বৰ আৰু নাম :		ভোটগ্ৰহন কেন্দ্ৰৰ প্ৰকাৰ (পুৰুষ/মহিলা/সাধাৰণ)		সাধাৰণ																	
217 - ৰাধা গোবিন্দ জিউৰ এল.পি. স্কুল		খণ্ডৰ অন্তৰ্গত সহায়ক ভোটগ্ৰহন কেন্দ্ৰৰ সংখ্যা :		0																	
ভোটগ্ৰহন কেন্দ্ৰৰ ঠিকনা :																					
ৰাধা গোবিন্দ জিউৰ এল পি স্কুল, বাসুগাওঁ ৱাৰ্ড নং ২																					
4. ভোটাৰৰ সংখ্যা																					
আৰম্ভনি ক্ৰমিক নং	শেষ ক্ৰমিক নং	মুঠ ভোটাৰ																			
		পুৰুষ	মহিলা	৩য় লিঙ্গ	মুঠ																
1	658	292	323	0	615																

নিৰ্বাচক পঞ্জীয়ন বিষয়াৰ স্বাক্ষৰ



Nazri Naksha

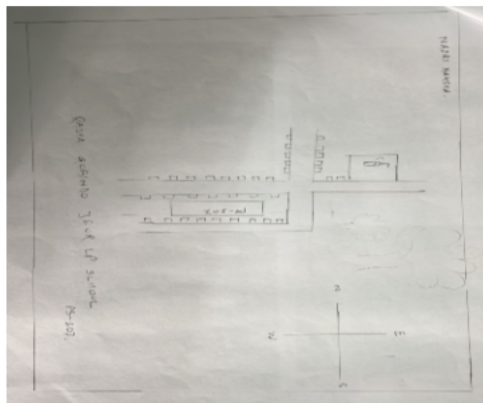

Google Map View

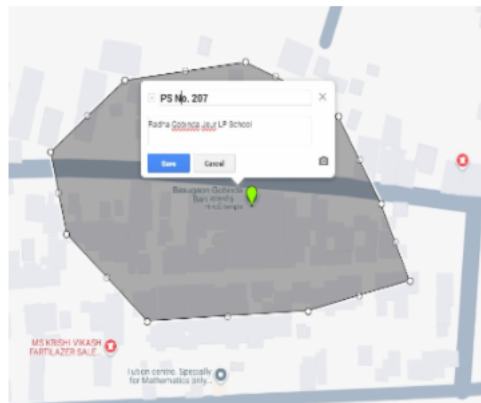

Polling Station Building Front View



ভোটগ্ৰহন কেন্দ্ৰৰ সন্মুখৰ দৃশ্য



Cad View

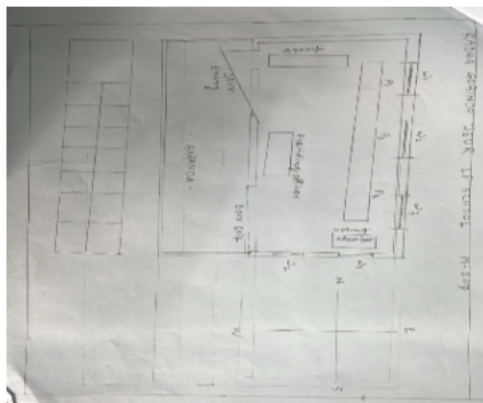

Key MAP View

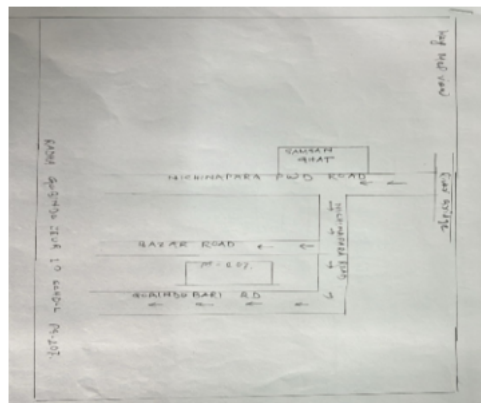



# 1 নাম : সুনম সাহা পিতাৰ নাম: সুব্ৰত সাহা ঘৰ নং : 109ক বয়স : 23 লিঙ্গ : মহিলা	KLM1206911 ফটো উপলব্ধ	# 2 নাম : অমিত কুমাৰ সাহা পিতাৰ নাম: অমল কুমাৰ সাহা ঘৰ নং : 171ক বয়স : 19 লিঙ্গ : পুৰুষ	IZQ0136051 ফটো উপলব্ধ	3 নাম : বলাই কৰ্মকাৰ পিতাৰ নাম: সুৰেশ কৰ্মকাৰ ঘৰ নং : 59 বয়স : 59 লিঙ্গ : পুৰুষ	DWM0334441 ফটো উপলব্ধ
4 নাম : অৰ্চনা কৰ্মকাৰ স্বামীৰ নাম: বলাই কৰ্মকাৰ ঘৰ নং : 59 বয়স : 46 লিঙ্গ : মহিলা	IZQ0074211 ফটো উপলব্ধ	# 5 নাম : মৌসমি চাটাজী পিতাৰ নাম: প্ৰদীপ চাটাজী ঘৰ নং : 159 গা বয়স : 23 লিঙ্গ : মহিলা	KLM1473388 ফটো উপলব্ধ	# 6 নাম : জলি চাটাজী পিতাৰ নাম: প্ৰদীপ চাটাজী ঘৰ নং : 159 গা বয়স : 22 লিঙ্গ : মহিলা	KLM1531532 ফটো উপলব্ধ
S 7 নাম : বিনয় দেবনাথ পিতাৰ নাম: বলহৰি দেবনাথ ঘৰ নং : 83 বয়স : 54 লিঙ্গ : পুৰুষ	HJL1598476 ফটো উপলব্ধ	S 8 নাম : অন্য দেবনাথ স্বামীৰ নাম: বিনয় দেবনাথ ঘৰ নং : 83 বয়স : 51 লিঙ্গ : মহিলা	HJL0073668 ফটো উপলব্ধ	E 9 নাম : ধীৰেন্দ্ৰ কুমাৰ সাহা পিতাৰ নাম: হৰি দাশ সাহা ঘৰ নং : 7 বয়স : 7 লিঙ্গ : পুৰুষ	KLM1999968 ফটো উপলব্ধ
10 নাম : বীৰেন্দ্ৰ কুমাৰ সাহা পিতাৰ নাম: হৰিদাস সাহা ঘৰ নং : ৮৪ বয়স : 66 লিঙ্গ : পুৰুষ	KLM1999979 ফটো উপলব্ধ	11 নাম : কনক সাহা স্বামীৰ নাম: বীৰেন্দ্ৰ ঘৰ নং : 84 বয়স : 61 লিঙ্গ : মহিলা	KLM2000002 ফটো উপলব্ধ	12 নাম : নিতাই চন্দ্ৰ সাহা পিতাৰ নাম: হৰিদাস সাহা ঘৰ নং : ৮৪ বয়স : 60 লিঙ্গ : পুৰুষ	KLM1999980 ফটো উপলব্ধ
13 নাম : শিখু ৰাণী সাহা স্বামীৰ নাম: নিতাই চন্দ্ৰ সাহা ঘৰ নং : ৮৪ বয়স : 54 লিঙ্গ : মহিলা	KLM2000013 ফটো উপলব্ধ	# 14 নাম : প্ৰসেনজিৎ সাহা পিতাৰ নাম: বিৰেন্দ্ৰ সাহা ঘৰ নং : ৮৪ বয়স : 37 লিঙ্গ : পুৰুষ	KLM0637629 ফটো উপলব্ধ	15 নাম : সুসমা সাহা পিতাৰ নাম: নিতাই চন্দ্ৰ সাহা ঘৰ নং : ৮৪ বয়স : 30 লিঙ্গ : মহিলা	KLM0262428 ফটো উপলব্ধ
# 16 নাম : সুদীপা ৰায় পিতাৰ নাম: দীপক চন্দ্ৰ ৰায় ঘৰ নং : 166ক বয়স : 24 লিঙ্গ : মহিলা	KLM0683417 ফটো উপলব্ধ	17 নাম : নীহাৰ বোলা সাহা স্বামীৰ নাম: ৰুহীদাস সাহা ঘৰ নং : 85 বয়স : 68 লিঙ্গ : মহিলা	KLM2000035 ফটো উপলব্ধ	18 নাম : স্বপন কুমাৰ সাহা পিতাৰ নাম: ৰুহীদাস সাহা ঘৰ নং : ৮৫ বয়স : 61 লিঙ্গ : পুৰুষ	KLM2000046 ফটো উপলব্ধ
19 নাম : সজিত সাহা পিতাৰ নাম: ৰুহীদাস সাহা ঘৰ নং : ৮৫ বয়স : 56 লিঙ্গ : পুৰুষ	KLM2000068 ফটো উপলব্ধ	20 নাম : তপন কুমাৰ সাহা পিতাৰ নাম: ৰুহীদাস সাহা ঘৰ নং : 85 বয়স : 51 লিঙ্গ : পুৰুষ	KLM2000057 ফটো উপলব্ধ	21 নাম : সম্পা সাহা স্বামীৰ নাম: স্বপন কুমাৰ সাহা ঘৰ নং : ৮৫ বয়স : 44 লিঙ্গ : মহিলা	KLM2000079 ফটো উপলব্ধ
22 নাম : সুনম সাহা পিতাৰ নাম: স্বপন সাহা ঘৰ নং : 85 বয়স : 22 লিঙ্গ : পুৰুষ	KLM1519255 ফটো উপলব্ধ	23 নাম : সুন্দৰ সাহা পিতাৰ নাম: স্বপন কুমাৰ সাহা ঘৰ নং : 85 বয়স : 19 লিঙ্গ : পুৰুষ	IZQ0114181 ফটো উপলব্ধ	24 নাম : হৰিদাস সাহা পিতাৰ নাম: ফনীন্দ্ৰ ঘৰ নং : ৮৬ বয়স : 70 লিঙ্গ : পুৰুষ	KLM2000080 ফটো উপলব্ধ
25 নাম : কৃষ্ণ সাহা পিতাৰ নাম: ফনীন্দ্ৰ মোহন সাহা ঘৰ নং : 86 বয়স : 70 লিঙ্গ : পুৰুষ	KLM2000104 ফটো উপলব্ধ	26 নাম : অৰ্চনা সাহা স্বামীৰ নাম: হৰিদাস ঘৰ নং : ৮৬ বয়স : 59 লিঙ্গ : মহিলা	KLM2000091 ফটো উপলব্ধ	27 নাম : ৰান সাহা স্বামীৰ নাম: কৃষ্ণ সাহা ঘৰ নং : 86 বয়স : 58 লিঙ্গ : মহিলা	KLM2000115 ফটো উপলব্ধ
28 নাম : গৌতম সাহা পিতাৰ নাম: ফনীন্দ্ৰ ঘৰ নং : ৮৬ বয়স : 57 লিঙ্গ : পুৰুষ	KLM2000137 ফটো উপলব্ধ	29 নাম : পদ্মা সাহা স্বামীৰ নাম: গৌতম ঘৰ নং : ৮৬ বয়স : 52 লিঙ্গ : মহিলা	KLM2000148 ফটো উপলব্ধ	30 নাম : ৰাজু সাহা পিতাৰ নাম: হৰিদাস সাহা ঘৰ নং : 86 বয়স : 46 লিঙ্গ : পুৰুষ	KLM0428813 ফটো উপলব্ধ



31 নাম : বাকেশ সাহা পিতাৰ নাম: হৰিদাস ঘৰ নং : ৮৬ বয়স : 43 লিঙ্গ : পুৰুষ	KLM2000159 ফটো উপলব্ধ	32 নাম : ৰুমি সাহা স্বামীৰ নাম: ৰাজু সাহা ঘৰ নং : ৮৬ বয়স : 34 লিঙ্গ : মহিলা	KLM0014403 ফটো উপলব্ধ	33 নাম : ৰাজেশ সাহা পিতাৰ নাম: কৃষ্ণ সাহা ঘৰ নং : 86 বয়স : 34 লিঙ্গ : পুৰুষ	KLM2000182 ফটো উপলব্ধ
34 নাম : পূৰ্বা সাহা স্বামীৰ নাম: বাকেশ সাহা ঘৰ নং : 86 বয়স : 33 লিঙ্গ : মহিলা	KLM0477604 ফটো উপলব্ধ	35 নাম : শিলা সাহা স্বামীৰ নাম: সুভাষ চন্দ্ৰ সাহা ঘৰ নং : 87 বয়স : 70 লিঙ্গ : মহিলা	KLM2000206 ফটো উপলব্ধ	36 নাম : সুভাষ চন্দ্ৰ সাহা পিতাৰ নাম: ৰাধা বিনোদ সাহা ঘৰ নং : 87 বয়স : 68 লিঙ্গ : পুৰুষ	KLM2000193 ফটো উপলব্ধ
37 নাম : সূৰত সাহা পিতাৰ নাম: ৰাধাবিনন্দ ঘৰ নং : ৮৭ বয়স : 52 লিঙ্গ : পুৰুষ	KLM2000217 ফটো উপলব্ধ	38 নাম : দীপালী সাহা স্বামীৰ নাম: সূৰত ঘৰ নং : ৮৭ বয়স : 39 লিঙ্গ : মহিলা	KLM2000239 ফটো উপলব্ধ	39 নাম : সঞ্জয় সাহা পিতাৰ নাম: সুভাষ চন্দ্ৰ সাহা ঘৰ নং : 87 বয়স : 39 লিঙ্গ : পুৰুষ	KLM2000228 ফটো উপলব্ধ
40 নাম : পাৰমিতা কুণ্ড স্বামীৰ নাম: সঞ্জয় সাহা ঘৰ নং : 87 বয়স : 35 লিঙ্গ : মহিলা	KLM0476218 ফটো উপলব্ধ	41 নাম : শুভংকৰ সাহা পিতাৰ নাম: সূৰত সাহা ঘৰ নং : 87 বয়স : 21 লিঙ্গ : পুৰুষ	KLM5272174 ফটো উপলব্ধ	42 নাম : ৰমেন্দ্ৰ সাহা পিতাৰ নাম: ভোলানাথ ঘৰ নং : ৮৮ বয়স : 62 লিঙ্গ : পুৰুষ	KLM2000251 ফটো উপলব্ধ
43 নাম : ৰেখা সাহা স্বামীৰ নাম: ৰমেন্দ্ৰ ঘৰ নং : ৮৮ বয়স : 49 লিঙ্গ : মহিলা	KLM2000262 ফটো উপলব্ধ	44 নাম : শুভেন্দু নাথ সাহা পিতাৰ নাম: ৰমেন্দ্ৰ ঘৰ নং : ৮৮ বয়স : 36 লিঙ্গ : পুৰুষ	KLM2000319 ফটো উপলব্ধ	45 নাম : দিব্যেন্দু সাহা পিতাৰ নাম: ৰমেন্দ্ৰ সাহা ঘৰ নং : ৮৮ বয়স : 33 লিঙ্গ : পুৰুষ	KLM0014404 ফটো উপলব্ধ
46 নাম : মান্তি সাহা স্বামীৰ নাম: সুভেন্দু নাথ সাহা ঘৰ নং : ৮৮ বয়স : 31 লিঙ্গ : মহিলা	KLM0580563 ফটো উপলব্ধ	47 নাম : সুস্মিতা সাহা স্বামীৰ নাম: দিব্যেন্দু সাহা ঘৰ নং : ৮৮ বয়স : 29 লিঙ্গ : মহিলা	KLM0637017 ফটো উপলব্ধ	48 নাম : লক্ষীবালা দাস স্বামীৰ নাম: ৰাসমোহন ঘৰ নং : ৮৯ বয়স : 76 লিঙ্গ : মহিলা	KLM2000320 ফটো উপলব্ধ
49 নাম : ৰিমি ঘোষ স্বামীৰ নাম: খোকন ঘোষ ঘৰ নং : 92 ক বয়স : 32 লিঙ্গ : মহিলা	IZQ0116814 ফটো উপলব্ধ	50 নাম : পূজা ঘোষ স্বামীৰ নাম: পাপন ঘোষ ঘৰ নং : ৯২ ক বয়স : 25 লিঙ্গ : মহিলা	KLM1137504 ফটো উপলব্ধ	51 নাম : ৰমেশ চন্দ্ৰ ঘোষ পিতাৰ নাম: মনিন্দ্ৰ মোহন ঘোষ ঘৰ নং : 92খ বয়স : 69 লিঙ্গ : পুৰুষ	KLM2000422 ফটো উপলব্ধ
52 নাম : মমতা ঘোষ স্বামীৰ নাম: ৰমেশ চন্দ্ৰ ঘোষ ঘৰ নং : 92খ বয়স : 63 লিঙ্গ : মহিলা	KLM2000433 ফটো উপলব্ধ	53 নাম : ব্ৰজনাথ ঘোষ পিতাৰ নাম: ৰমেশ চন্দ্ৰ ঘোষ ঘৰ নং : 92খ বয়স : 35 লিঙ্গ : পুৰুষ	KLM2006851 ফটো উপলব্ধ	54 নাম : সুস্মিতা ঘোষ স্বামীৰ নাম: ব্ৰজনাথ ঘোষ ঘৰ নং : ৯২খ বয়স : 27 লিঙ্গ : মহিলা	KLM0580597 ফটো উপলব্ধ
55 নাম : আৰতী ঘোষ স্বামীৰ নাম: পৰেশ ঘৰ নং : ৯২ক বয়স : 68 লিঙ্গ : মহিলা	KLM2000397 ফটো উপলব্ধ	56 নাম : পাপন ঘোষ পিতাৰ নাম: পৰেশ ঘৰ নং : ৯২ক বয়স : 42 লিঙ্গ : পুৰুষ	KLM2000400 ফটো উপলব্ধ	57 নাম : খোকন ঘোষ পিতাৰ নাম: পৰেশ ঘৰ নং : ৯২ক বয়স : 40 লিঙ্গ : পুৰুষ	KLM2000411 ফটো উপলব্ধ
58 নাম : অঞ্জলী সৰকাৰ স্বামীৰ নাম: মনু লাল সৰকাৰ ঘৰ নং : 93 বয়স : 71 লিঙ্গ : মহিলা	KLM2000477 ফটো উপলব্ধ	59 নাম : নিখিল সৰকাৰ পিতাৰ নাম: মনু লাল সৰকাৰ ঘৰ নং : 93 বয়স : 54 লিঙ্গ : পুৰুষ	KLM2000488 ফটো উপলব্ধ	60 নাম : অখিল সৰকাৰ পিতাৰ নাম: মনু লাল সৰকাৰ ঘৰ নং : 93 বয়স : 47 লিঙ্গ : পুৰুষ	KLM2000499 ফটো উপলব্ধ



61 নাম : টুটন সৰকাৰ পিতাৰ নাম : মনু লাল সৰকাৰ ঘৰ নং : 93 বয়স : 43 লিঙ্গ : পুৰুষ	KLM2000502 ফটো উপলব্ধ	62 নাম : পূৰ্ণিমা বোস সৰকাৰ স্বামীৰ নাম : নিখিল সৰকাৰ ঘৰ নং : 93 বয়স : 42 লিঙ্গ : মহিলা	KLM2000513 ফটো উপলব্ধ	63 নাম : ফুলন সৰকাৰ স্বামীৰ নাম : টুটন সৰকাৰ ঘৰ নং : 93 বয়স : 38 লিঙ্গ : মহিলা	KLM2000535 ফটো উপলব্ধ
64 নাম : শুক্লা সৰকাৰ স্বামীৰ নাম : অখিল সৰকাৰ ঘৰ নং : 93 বয়স : 35 লিঙ্গ : মহিলা	KLM2000524 ফটো উপলব্ধ	65 নাম : দীপা সৰকাৰ পিতাৰ নাম : নিখিল সৰকাৰ ঘৰ নং : 93 বয়স : 22 লিঙ্গ : মহিলা	KLM1426436 ফটো উপলব্ধ	66 নাম : দীপক সাহা পিতাৰ নাম : বিশ্বনাথ সাহা ঘৰ নং : 94 বয়স : 46 লিঙ্গ : পুৰুষ	KLM2000568 ফটো উপলব্ধ
67 নাম : আলো বানী সাহা স্বামীৰ নাম : দীপক সাহা ঘৰ নং : 94 বয়স : 24 লিঙ্গ : মহিলা	KLM1473503 ফটো উপলব্ধ	68 নাম : আলো নাগ স্বামীৰ নাম : নেপাল ঘৰ নং : 95 বয়স : 69 লিঙ্গ : মহিলা	KLM2000579 ফটো উপলব্ধ	69 নাম : পম্পা নাগ পিতাৰ নাম : নেপাল চন্দ্ৰ নাগ ঘৰ নং : 95 বয়স : 44 লিঙ্গ : মহিলা	KLM0014406 ফটো উপলব্ধ
70 নাম : মিঠন নাগ পিতাৰ নাম : নেপাল নাগ ঘৰ নং : 95 বয়স : 41 লিঙ্গ : পুৰুষ	KLM2006500 ফটো উপলব্ধ	# 71 নাম : পদ্যা সাহা স্বামীৰ নাম : জয় সাহা ঘৰ নং : 153 বয়স : 37 লিঙ্গ : মহিলা	IZQ0024315 ফটো উপলব্ধ	S 72 নাম : গোবিন্দ চন্দ্ৰ সাহা পিতাৰ নাম : গোবিন্দ সাহা ঘৰ নং : 96 বয়স : 58 লিঙ্গ : পুৰুষ	KLM2000604 ফটো উপলব্ধ
S 73 নাম : চন্দনা সাহা স্বামীৰ নাম : গোবিন্দ ঘৰ নং : 96 বয়স : 52 লিঙ্গ : মহিলা	KLM2000637 ফটো উপলব্ধ	74 নাম : সন্ধ্যা সাহা স্বামীৰ নাম : স্বপ্ন ঘৰ নং : 96 বয়স : 50 লিঙ্গ : মহিলা	KLM2000648 ফটো উপলব্ধ	75 নাম : অনিমা দে স্বামীৰ নাম : খোকন দে ঘৰ নং : 97 বয়স : 48 লিঙ্গ : মহিলা	KLM1141076 ফটো উপলব্ধ
76 নাম : বানীবালা দে স্বামীৰ নাম : ধীৰেন্দ্ৰ ঘৰ নং : 97 ক বয়স : 83 লিঙ্গ : মহিলা	KLM2000660 ফটো উপলব্ধ	77 নাম : বাপী দে পিতাৰ নাম : ধীৰেন্দ্ৰ ঘৰ নং : 97 ক বয়স : 58 লিঙ্গ : পুৰুষ	KLM2000682 ফটো উপলব্ধ	78 নাম : প্ৰশান্ত দে পিতাৰ নাম : ধীৰেন্দ্ৰ চন্দ্ৰ দে ঘৰ নং : 97 ক বয়স : 52 লিঙ্গ : পুৰুষ	KLM2000671 ফটো উপলব্ধ
79 নাম : চন্দনা দে স্বামীৰ নাম : প্ৰশান্ত দে ঘৰ নং : 97 ক বয়স : 49 লিঙ্গ : মহিলা	KLM2000717 ফটো উপলব্ধ	80 নাম : বৰ্মা কৰ দে স্বামীৰ নাম : বাপী ঘৰ নং : 97 ক বয়স : 46 লিঙ্গ : মহিলা	KLM2000728 ফটো উপলব্ধ	81 নাম : শুভংকৰ দে পিতাৰ নাম : প্ৰশান্ত দে ঘৰ নং : 97 ক বয়স : 28 লিঙ্গ : পুৰুষ	KLM0386250 ফটো উপলব্ধ
82 নাম : অঞ্জলী দে পিতাৰ নাম : প্ৰশান্ত দে ঘৰ নং : 97 ক বয়স : 22 লিঙ্গ : মহিলা	KLM1515931 ফটো উপলব্ধ	83 নাম : বিনায়ক দে পিতাৰ নাম : বাপী দে ঘৰ নং : 97 ক বয়স : 20 লিঙ্গ : পুৰুষ	IZQ0169946 ফটো উপলব্ধ	84 নাম : তানিয়া দে পিতাৰ নাম : জগা দে ঘৰ নং : 97 খ বয়স : 21 লিঙ্গ : মহিলা	KLM5276902 ফটো উপলব্ধ
85 নাম : জগা দে পিতাৰ নাম : ধীৰেন্দ্ৰ ঘৰ নং : 97 খ বয়স : 60 লিঙ্গ : পুৰুষ	KLM2000739 ফটো উপলব্ধ	86 নাম : খোকন দে পিতাৰ নাম : ধীৰেন্দ্ৰ ঘৰ নং : 97 খ বয়স : 54 লিঙ্গ : পুৰুষ	KLM2000693 ফটো উপলব্ধ	87 নাম : ৰাখী দে স্বামীৰ নাম : জগা ঘৰ নং : 97 খ বয়স : 42 লিঙ্গ : মহিলা	KLM2000740 ফটো উপলব্ধ
88 নাম : কমল চন্দ্ৰ দাস পিতাৰ নাম : সীতানাথ ঘৰ নং : 98 বয়স : 72 লিঙ্গ : পুৰুষ	KLM2000751 ফটো উপলব্ধ	89 নাম : অনিল চন্দ্ৰ দাস পিতাৰ নাম : সীতানাথ দাস ঘৰ নং : 98 বয়স : 70 লিঙ্গ : পুৰুষ	KLM2000773 ফটো উপলব্ধ	90 নাম : মহাদেব দাস পিতাৰ নাম : সীতানাথ দাস ঘৰ নং : 98 বয়স : 68 লিঙ্গ : পুৰুষ	KLM2000784 ফটো উপলব্ধ



91 নাম : বুলু বিশ্বাস দাস স্বামীৰ নাম : অনিল চন্দ্ৰ দাস ঘৰ নং : 98 বয়স : 60 লিঙ্গ : মহিলা	KLM2000820 ফটো উপলব্ধ	92 নাম : মিন্টু দাস পিতাৰ নাম : সীতানাথ ঘৰ নং : ৯৮ বয়স : 59 লিঙ্গ : পুৰুষ	KLM2000795 ফটো উপলব্ধ	93 নাম : নীলিমা দাস স্বামীৰ নাম : মহাদেব দাস ঘৰ নং : 98 বয়স : 59 লিঙ্গ : মহিলা	KLM2000831 ফটো উপলব্ধ
94 নাম : ডলি দাস স্বামীৰ নাম : দিলীপ কুঃ ঘৰ নং : ৯৮ বয়স : 57 লিঙ্গ : মহিলা	KLM2000819 ফটো উপলব্ধ	95 নাম : দিপালী দাস স্বামীৰ নাম : মিন্টু ঘৰ নং : ৯৮ বয়স : 43 লিঙ্গ : মহিলা	KLM2000853 ফটো উপলব্ধ	96 নাম : সোনামণি দাস পিতাৰ নাম : দিলীপ দাস ঘৰ নং : ৯৮ বয়স : 34 লিঙ্গ : মহিলা	KLM0014408 ফটো উপলব্ধ
97 নাম : অৰিন্দম দাস পিতাৰ নাম : অনীল চন্দ্ৰ দাস ঘৰ নং : ৯৮ বয়স : 33 লিঙ্গ : পুৰুষ	KLM0014409 ফটো উপলব্ধ	98 নাম : মান্দি দাস স্বামীৰ নাম : অৰিন্দম দাস ঘৰ নং : 98 বয়স : 33 লিঙ্গ : মহিলা	KLM1473818 ফটো উপলব্ধ	99 নাম : মানব দাস পিতাৰ নাম : মহাদেব দাস ঘৰ নং : 98 বয়স : 27 লিঙ্গ : পুৰুষ	KLM0371443 ফটো উপলব্ধ
100 নাম : বিভাস দাস পিতাৰ নাম : অনিল চন্দ্ৰ দাস ঘৰ নং : 98 বয়স : 26 লিঙ্গ : পুৰুষ	KLM0371534 ফটো উপলব্ধ	101 নাম : অভিষেক দাস পিতাৰ নাম : মিন্টু দাস ঘৰ নং : 98 বয়স : 23 লিঙ্গ : পুৰুষ	IZQ0015719 ফটো উপলব্ধ	102 নাম : বিপুল চন্দ্ৰ দাস পিতাৰ নাম : প্ৰিয়নাথ ঘৰ নং : ৯৯ বয়স : 61 লিঙ্গ : পুৰুষ	KLM2000886 ফটো উপলব্ধ
103 নাম : মাম্পী দাস পিতাৰ নাম : শম্ভু নাথ দাস ঘৰ নং : 99 বয়স : 61 লিঙ্গ : মহিলা	KLM2000922 ফটো উপলব্ধ	104 নাম : শংকৰ দাস পিতাৰ নাম : প্ৰিয়নাথ ঘৰ নং : ৯৯ বয়স : 60 লিঙ্গ : পুৰুষ	KLM2000875 ফটো উপলব্ধ	105 নাম : সোমা দাস স্বামীৰ নাম : শম্ভু নাথ দাস ঘৰ নং : 99 বয়স : 55 লিঙ্গ : মহিলা	KLM2000897 ফটো উপলব্ধ
106 নাম : চিত্ৰা ৰানি মোদক দাস স্বামীৰ নাম : বিপুল চন্দ্ৰ ঘৰ নং : ৯৯ বয়স : 55 লিঙ্গ : মহিলা	KLM2000911 ফটো উপলব্ধ	107 নাম : অপৰ্না ৰায় দাস স্বামীৰ নাম : শঙ্কৰ ঘৰ নং : ৯৯ বয়স : 47 লিঙ্গ : মহিলা	KLM2000900 ফটো উপলব্ধ	108 নাম : দেবাশিষ দাস পিতাৰ নাম : শম্ভু নাথ দাস ঘৰ নং : 99 বয়স : 37 লিঙ্গ : পুৰুষ	KLM2000933 ফটো উপলব্ধ
109 নাম : অভি দাস পিতাৰ নাম : শম্ভু নাথ দাস ঘৰ নং : 99 বয়স : 35 লিঙ্গ : পুৰুষ	KLM2507519 ফটো উপলব্ধ	110 নাম : মিন্টু দাস স্বামীৰ নাম : হাৰান দাস ঘৰ নং : ১০০ক বয়স : 66 লিঙ্গ : মহিলা	KLM2000966 ফটো উপলব্ধ	111 নাম : হাৰান দাস পিতাৰ নাম : নিলমহন দাস ঘৰ নং : ১০০ক বয়স : 65 লিঙ্গ : পুৰুষ	KLM2000955 ফটো উপলব্ধ
112 নাম : অজিত দাস পিতাৰ নাম : খোকা ঘৰ নং : ১০০ক বয়স : 52 লিঙ্গ : পুৰুষ	KLM2000977 ফটো উপলব্ধ	113 নাম : মায়া দাস স্বামীৰ নাম : অজিত ঘৰ নং : ১০০ক বয়স : 42 লিঙ্গ : মহিলা	KLM2000988 ফটো উপলব্ধ	114 নাম : দীপক দাস বাদ্যকৰ পিতাৰ নাম : অজিত দাস বাদ্যকৰ ঘৰ নং : 100ক বয়স : 23 লিঙ্গ : পুৰুষ	KLM1423771 ফটো উপলব্ধ
115 নাম : মঞ্জু কৰ্মকাৰ স্বামীৰ নাম : পাখী কৰ্মকাৰ ঘৰ নং : ১০১ বয়স : 58 লিঙ্গ : মহিলা	KLM2001038 ফটো উপলব্ধ	E 116 নাম : জয়মতী কৰ্মকাৰ স্বামীৰ নাম : অনন্ত ঘৰ নং : ১০১ বয়স : 55 লিঙ্গ : মহিলা	KLM2001049 ফটো উপলব্ধ	117 নাম : গৌতম কৰ্মকাৰ পিতাৰ নাম : গোপেশ্বৰ কৰ্মকাৰ ঘৰ নং : ১০১ বয়স : 52 লিঙ্গ : পুৰুষ	KLM2001016 ফটো উপলব্ধ
118 নাম : উত্তম কৰ্মকাৰ পিতাৰ নাম : গোপেশ্বৰ ঘৰ নং : ১০১ বয়স : 51 লিঙ্গ : পুৰুষ	KLM2001027 ফটো উপলব্ধ	119 নাম : কৃষ্ণা কৰ্মকাৰ স্বামীৰ নাম : ৰতন ঘৰ নং : ১০১ বয়স : 45 লিঙ্গ : মহিলা	KLM2001050 ফটো উপলব্ধ	#2 120 নাম : সম্পা কৰ্মকাৰ স্বামীৰ নাম : গৌতম কৰ্মকাৰ ঘৰ নং : ১০১ বয়স : 40 লিঙ্গ : মহিলা	KLM2001061 ফটো উপলব্ধ



121 নাম : সঞ্জিতা কৰ্মকাৰ স্বামীৰ নাম: উওম ঘৰ নং : ১০১ বয়স : 40 লিঙ্গ : মহিলা	KLM2001072 ফটো উপলব্ধ	122 নাম : ৰাজু কৰ্মকাৰ পিতাৰ নাম: অনন্ত ঘৰ নং : ১০১ বয়স : 36 লিঙ্গ : পুৰুষ	KLM2001083 ফটো উপলব্ধ	123 নাম : ৰিপন কৰ্মকাৰ পিতাৰ নাম: অনন্ত কৰ্মকাৰ ঘৰ নং : ১০১ বয়স : 34 লিঙ্গ : পুৰুষ	KLM0014411 ফটো উপলব্ধ
124 নাম : মুনমুন কৰ্মকাৰ মাতৃৰ নাম: মঞ্জু কৰ্মকাৰ ঘৰ নং : ১০১ বয়স : 33 লিঙ্গ : মহিলা	KLM0014412 ফটো উপলব্ধ	125 নাম : নাৰায়ন কৰ্মকাৰ মাতৃৰ নাম: মঞ্জু কৰ্মকাৰ ঘৰ নং : 101 বয়স : 33 লিঙ্গ : পুৰুষ	IZQ0034215 ফটো উপলব্ধ	# 126 নাম : চিনা কৰ্মকাৰ স্বামীৰ নাম: ৰাজু কৰ্মকাৰ ঘৰ নং : ১০১ বয়স : 31 লিঙ্গ : মহিলা	KLM0011205 ফটো উপলব্ধ
127 নাম : ৰানা কৰ্মকাৰ মাতৃৰ নাম: মঞ্জু কৰ্মকাৰ ঘৰ নং : 101 বয়স : 31 লিঙ্গ : পুৰুষ	IZQ0034199 ফটো উপলব্ধ	128 নাম : নিলিমা কৰ্মকাৰ পিতাৰ নাম: হৰিষ বৰ্মন ঘৰ নং : ১০১ বয়স : 30 লিঙ্গ : মহিলা	KLM0011338 ফটো উপলব্ধ	129 নাম : ৰেখা কৰ্মকাৰ মাতৃৰ নাম: কৃষ্ণ কৰ্মকাৰ ঘৰ নং : ১০১ বয়স : 26 লিঙ্গ : মহিলা	KLM0614362 ফটো উপলব্ধ
130 নাম : মুনমুন কৰ্মকাৰ পিতাৰ নাম: গৌতম কৰ্মকাৰ ঘৰ নং : 101 বয়স : 24 লিঙ্গ : মহিলা	KLM5278569 ফটো উপলব্ধ	131 নাম : উৰ্মি কৰ্মকাৰ পিতাৰ নাম: উত্তম কৰ্মকাৰ ঘৰ নং : 101 বয়স : 22 লিঙ্গ : মহিলা	KLM1515980 ফটো উপলব্ধ	132 নাম : মিলন কৰ্মকাৰ স্বামীৰ নাম: আশু ঘৰ নং : ১০২ বয়স : 83 লিঙ্গ : মহিলা	KLM2001094 ফটো উপলব্ধ
133 নাম : সন্ধ্যা দাস স্বামীৰ নাম: দুলাল ঘৰ নং : ১০৩ বয়স : 61 লিঙ্গ : মহিলা	KLM2001129 ফটো উপলব্ধ	134 নাম : দিপক দাস মাতৃৰ নাম: সান্ধ্যা দাস ঘৰ নং : ১০৩ বয়স : 38 লিঙ্গ : পুৰুষ	KLM0014414 ফটো উপলব্ধ	135 নাম : জয়শ্ৰী দাস স্বামীৰ নাম: দীপক দাস ঘৰ নং : 103 বয়স : 29 লিঙ্গ : মহিলা	IZQ0046854 ফটো উপলব্ধ
136 নাম : লক্ষী সাহা স্বামীৰ নাম: বিভূতি ঘৰ নং : ১০৪ বয়স : 68 লিঙ্গ : মহিলা	KLM2001141 ফটো উপলব্ধ	137 নাম : দেবশীষ সাহা পিতাৰ নাম: বিভূতি ঘৰ নং : ১০৪ বয়স : 57 লিঙ্গ : পুৰুষ	KLM2001152 ফটো উপলব্ধ	138 নাম : বিষ্ণু সাহা পিতাৰ নাম: বিভূতি ঘৰ নং : ১০৪ বয়স : 45 লিঙ্গ : পুৰুষ	KLM2001185 ফটো উপলব্ধ
139 নাম : অনিতা সাহা স্বামীৰ নাম: দেবশীষ ঘৰ নং : ১০৪ বয়স : 42 লিঙ্গ : মহিলা	KLM2001196 ফটো উপলব্ধ	140 নাম : টম্পা সাহা স্বামীৰ নাম: বিষ্ণু সাহা ঘৰ নং : ১০৪ বয়স : 34 লিঙ্গ : মহিলা	KLM0014415 ফটো উপলব্ধ	141 নাম : দীপ সাহা পিতাৰ নাম: দেবশীষ সাহা ঘৰ নং : 104 বয়স : 21 লিঙ্গ : পুৰুষ	KLM5272158 ফটো উপলব্ধ
142 নাম : ডলিৰানী সাহা স্বামীৰ নাম: কানাই ঘৰ নং : ১০৫ বয়স : 72 লিঙ্গ : মহিলা	KLM2001221 ফটো উপলব্ধ	143 নাম : বৰুন সাহা পিতাৰ নাম: কানাই ঘৰ নং : ১০৫ বয়স : 55 লিঙ্গ : পুৰুষ	KLM2001243 ফটো উপলব্ধ	144 নাম : সৰস্বতী সাহা স্বামীৰ নাম: ৰাধামোহন ঘৰ নং : ১০৫ বয়স : 48 লিঙ্গ : মহিলা	KLM2001265 ফটো উপলব্ধ
145 নাম : বৰ্ণা সাহা স্বামীৰ নাম: বৰুন ঘৰ নং : ১০৫ বয়স : 45 লিঙ্গ : মহিলা	KLM2001276 ফটো উপলব্ধ	146 নাম : মিন্টু সাহা পিতাৰ নাম: কানাই ঘৰ নং : ১০৫ বয়স : 45 লিঙ্গ : পুৰুষ	KLM2001254 ফটো উপলব্ধ	147 নাম : সঞ্জিতা সাহা স্বামীৰ নাম: মিন্টু সাহা ঘৰ নং : ১০৫ বয়স : 35 লিঙ্গ : মহিলা	KLM0014416 ফটো উপলব্ধ
148 নাম : নিকিতা সাহা পিতাৰ নাম: ৰাধা মোহন সাহা ঘৰ নং : 105 বয়স : 23 লিঙ্গ : মহিলা	KLM1482546 ফটো উপলব্ধ	149 নাম : সঞ্জীৱ সাহা পিতাৰ নাম: বৰুন সাহা ঘৰ নং : 105 বয়স : 20 লিঙ্গ : পুৰুষ	IZQ0044875 ফটো উপলব্ধ	150 নাম : গোপাল চন্দ্ৰ সাহা পিতাৰ নাম: নাৰায়ন ঘৰ নং : 106 বয়স : 52 লিঙ্গ : পুৰুষ	KLM2001298 ফটো উপলব্ধ



151 নাম : কাৰ্তিক সাহা পিতাৰ নাম: নাৰায়ণ চন্দ্ৰ সাহা ঘৰ নং : ১০৬ বয়স : 47 লিঙ্গ : পুৰুষ	KLM2001301 ফটো উপলব্ধ	152 নাম : সবিতা সাহা স্বামীৰ নাম: গোপাল চন্দ্ৰ ঘৰ নং : ১০৬ বয়স : 45 লিঙ্গ : মহিলা	KLM2001312 ফটো উপলব্ধ	153 নাম : গীতা সাহা স্বামীৰ নাম: কাৰ্তিক সাহা ঘৰ নং : ১০৬ বয়স : 35 লিঙ্গ : মহিলা	KLM0014417 ফটো উপলব্ধ
154 নাম : নুপৰ সাহা পিতাৰ নাম: গোপাল চন্দ্ৰ সাহা ঘৰ নং : 106 বয়স : 22 লিঙ্গ : মহিলা	KLM1523877 ফটো উপলব্ধ	155 নাম : বাজেন কৰ্মকাৰ পিতাৰ নাম: বাধা ৰমন কৰ্মকাৰ ঘৰ নং : 107 বয়স : 52 লিঙ্গ : পুৰুষ	KLM2001334 ফটো উপলব্ধ	156 নাম : প্ৰিতম চক্ৰবৰ্তী পিতাৰ নাম: প্ৰমদ চক্ৰবৰ্তী ঘৰ নং : ১০৭ বয়স : 41 লিঙ্গ : পুৰুষ	KLM0580704 ফটো উপলব্ধ
157 নাম : তণিয়া কৰ্মকাৰ স্বামীৰ নাম: বাজেন কৰ্মকাৰ ঘৰ নং : 107 বয়স : 37 লিঙ্গ : মহিলা	KLM0014418 ফটো উপলব্ধ	E 158 নাম : দয়ামণী সাহা স্বামীৰ নাম: ব্ৰজেন্দ্ৰ ঘৰ নং : ১০৮ বয়স : 74 লিঙ্গ : মহিলা	KLM2001345 ফটো উপলব্ধ	159 নাম : দিপক কুমাৰ সাহা পিতাৰ নাম: ব্ৰজেন্দ্ৰ ঘৰ নং : ১০৮ বয়স : 54 লিঙ্গ : পুৰুষ	KLM2001367 ফটো উপলব্ধ
160 নাম : আৰতী সাহা স্বামীৰ নাম: দিপক কুমাৰ সাহা ঘৰ নং : ১০৮ বয়স : 37 লিঙ্গ : মহিলা	KLM0018507 ফটো উপলব্ধ	# 161 নাম : বন্দনা ৰায় সৰকাৰ সাহা স্বামীৰ নাম: বাপ্পি সাহা ঘৰ নং : 183খ বয়স : 31 লিঙ্গ : মহিলা	KLM1504034 ফটো উপলব্ধ	162 নাম : সন্ধ্যাৰানী সাহা স্বামীৰ নাম: সুশীল ঘৰ নং : 109ক বয়স : 78 লিঙ্গ : মহিলা	KLM2001390 ফটো উপলব্ধ
163 নাম : সূৰত সাহা পিতাৰ নাম: সুশীল সাহা ঘৰ নং : 109ক বয়স : 51 লিঙ্গ : পুৰুষ	KLM2001403 ফটো উপলব্ধ	164 নাম : বুলবুলী সাহা স্বামীৰ নাম: সূৰত সাহা ঘৰ নং : 109ক বয়স : 49 লিঙ্গ : মহিলা	KLM2001425 ফটো উপলব্ধ	165 নাম : সুবীৰ সাহা পিতাৰ নাম: সুশীল কুমাৰ সাহা ঘৰ নং : 109ক বয়স : 48 লিঙ্গ : পুৰুষ	KLM2001414 ফটো উপলব্ধ
166 নাম : হিৰামনি চৌধুৰী স্বামীৰ নাম: সুবীৰ সাহা ঘৰ নং : 109ক বয়স : 46 লিঙ্গ : মহিলা	KLM2025403 ফটো উপলব্ধ	167 নাম : অলিভিয়া সাহা পিতাৰ নাম: নিবাৰন সাহা ঘৰ নং : 109খ বয়স : 22 লিঙ্গ : মহিলা	KLM5276910 ফটো উপলব্ধ	168 নাম : অনন্ত কুমাৰ সাহ পিতাৰ নাম: অয়ুদহা সাহা ঘৰ নং : ১০৯খ বয়স : 72 লিঙ্গ : পুৰুষ	KLM2001447 ফটো উপলব্ধ
169 নাম : কিৰনবালা সাহা স্বামীৰ নাম: অনন্ত কুমাৰ সাহা ঘৰ নং : ১০৯খ বয়স : 59 লিঙ্গ : মহিলা	KLM2001470 ফটো উপলব্ধ	170 নাম : নিবাৰন সাহা পিতাৰ নাম: অয়ুধ্যা ঘৰ নং : ১০৯খ বয়স : 58 লিঙ্গ : পুৰুষ	KLM2001469 ফটো উপলব্ধ	171 নাম : টুলি সাহা স্বামীৰ নাম: নিবাৰন ঘৰ নং : ১০৯খ বয়স : 42 লিঙ্গ : মহিলা	KLM2001492 ফটো উপলব্ধ
172 নাম : অতন সাহা পিতাৰ নাম: অনন্ত সাহা ঘৰ নং : ১০৯খ বয়স : 38 লিঙ্গ : পুৰুষ	KLM2001505 ফটো উপলব্ধ	173 নাম : অমিত সাহা পিতাৰ নাম: অনন্ত সাহা ঘৰ নং : ১০৯খ বয়স : 36 লিঙ্গ : পুৰুষ	KLM2001516 ফটো উপলব্ধ	174 নাম : সুবল চন্দ্ৰ দাস পিতাৰ নাম: অমূল্য ঘৰ নং : ১১০ বয়স : 88 লিঙ্গ : পুৰুষ	KLM2001549 ফটো উপলব্ধ
175 নাম : সুবীৰ শেখৰ দাস পিতাৰ নাম: সুবল ঘৰ নং : ১১০ বয়স : 57 লিঙ্গ : পুৰুষ	KLM2001572 ফটো উপলব্ধ	176 নাম : সুজিত দাস পিতাৰ নাম: সুবল ঘৰ নং : ১১০ বয়স : 56 লিঙ্গ : পুৰুষ	KLM2001561 ফটো উপলব্ধ	177 নাম : পাৰ্থসারথী দাস পিতাৰ নাম: সুবল ঘৰ নং : ১১০ বয়স : 51 লিঙ্গ : পুৰুষ	KLM2001583 ফটো উপলব্ধ
178 নাম : চিন দাস স্বামীৰ নাম: সুবীৰ ঘৰ নং : ১১০ বয়স : 47 লিঙ্গ : মহিলা	KLM2001527 ফটো উপলব্ধ	179 নাম : মাৰ্পি দাস স্বামীৰ নাম: পাৰ্থসারথী ঘৰ নং : ১১০ বয়স : 43 লিঙ্গ : মহিলা	KLM2001538 ফটো উপলব্ধ	180 নাম : মুক্তি দাস স্বামীৰ নাম: সুজিত ঘৰ নং : ১১০ বয়স : 43 লিঙ্গ : মহিলা	KLM2001594 ফটো উপলব্ধ



181 নাম : নন্দিনী দাস পিতাৰ নাম: সুজিত দাস ঘৰ নং : ১১০ বয়স : 24 লিঙ্গ : মহিলা	KLM0688069 ফটো উপলব্ধ	182 নাম : বেখাৰানী দাস স্বামীৰ নাম: নিমল ঘৰ নং : ১১১ বয়স : 68 লিঙ্গ : মহিলা	KLM2001607 ফটো উপলব্ধ	183 নাম : ৰঞ্জিত দাস পিতাৰ নাম: নিমল ঘৰ নং : ১১১ বয়স : 55 লিঙ্গ : পুৰুষ	KLM2001618 ফটো উপলব্ধ
184 নাম : সঞ্জিত দাস পিতাৰ নাম: নিমল ঘৰ নং : ১১১ বয়স : 53 লিঙ্গ : পুৰুষ	KLM2001629 ফটো উপলব্ধ	185 নাম : পপী দাস স্বামীৰ নাম: ৰঞ্জিত ঘৰ নং : ১১১ বয়স : 46 লিঙ্গ : মহিলা	KLM2001630 ফটো উপলব্ধ	186 নাম : চন্দনা দাস স্বামীৰ নাম: সঞ্জিত ঘৰ নং : ১১১ বয়স : 40 লিঙ্গ : মহিলা	KLM2001641 ফটো উপলব্ধ
187 নাম : সূৰ্য্য দাস পিতাৰ নাম: সঞ্জিত দাস ঘৰ নং : 111 বয়স : 19 লিঙ্গ : পুৰুষ	IZQ0186098 ফটো উপলব্ধ	188 নাম : নাৰায়ন সাহা পিতাৰ নাম: মহাদেব ঘৰ নং : ১১২ বয়স : 66 লিঙ্গ : পুৰুষ	KLM2001674 ফটো উপলব্ধ	189 নাম : পূৰ্ণিমা সাহা স্বামীৰ নাম: নাৰায়ন ঘৰ নং : ১১২ বয়স : 58 লিঙ্গ : মহিলা	KLM2001696 ফটো উপলব্ধ
190 নাম : মিমো সাহা পিতাৰ নাম: নাৰায়ন সাহা ঘৰ নং : ১১২ বয়স : 36 লিঙ্গ : পুৰুষ	KLM0014419 ফটো উপলব্ধ	191 নাম : সুদীপ সাহা পিতাৰ নাম: নাৰায়ন সাহা ঘৰ নং : ১১২ বয়স : 32 লিঙ্গ : পুৰুষ	KLM0014420 ফটো উপলব্ধ	192 নাম : মায়্যা বানী সাহা স্বামীৰ নাম: বেল্টু সাহা ঘৰ নং : ১১৩ বয়স : 73 লিঙ্গ : মহিলা	KLM0580449 ফটো উপলব্ধ
193 নাম : উত্তম সাহা পিতাৰ নাম: বেল্টু ঘৰ নং : ১১৩ বয়স : 60 লিঙ্গ : পুৰুষ	KLM2001743 ফটো উপলব্ধ	194 নাম : প্ৰসেনজিত সাহা পিতাৰ নাম: বেল্টু ঘৰ নং : ১১৩ বয়স : 52 লিঙ্গ : পুৰুষ	KLM2001721 ফটো উপলব্ধ	195 নাম : আশাৰানী সাহা স্বামীৰ নাম: উত্তম সাহা ঘৰ নং : 113 বয়স : 52 লিঙ্গ : মহিলা	KLM2001754 ফটো উপলব্ধ
196 নাম : মিনা সাহা স্বামীৰ নাম: প্ৰসেনজিত ঘৰ নং : ১১৩ বয়স : 43 লিঙ্গ : মহিলা	KLM2001765 ফটো উপলব্ধ	197 নাম : ববিতা সাহা পিতাৰ নাম: উত্তম সাহা ঘৰ নং : ১১৩ বয়স : 30 লিঙ্গ : মহিলা	KLM0300186 ফটো উপলব্ধ	198 নাম : শুভম সাহা পিতাৰ নাম: উত্তম সাহা ঘৰ নং : 113 বয়স : 27 লিঙ্গ : পুৰুষ	KLM0163113 ফটো উপলব্ধ
199 নাম : পূৰ্ব সাহা পিতাৰ নাম: প্ৰসেনজিত সাহা ঘৰ নং : 113 বয়স : 21 লিঙ্গ : পুৰুষ	KLM5276993 ফটো উপলব্ধ	200 নাম : গীতাৰানী সাহা স্বামীৰ নাম: গনেশ ঘৰ নং : ১১৪ বয়স : 76 লিঙ্গ : মহিলা	KLM2001787 ফটো উপলব্ধ	201 নাম : জগবন্ধু সাহা পিতাৰ নাম: গনেশ সাহা ঘৰ নং : 114 বয়স : 66 লিঙ্গ : পুৰুষ	KLM2001798 ফটো উপলব্ধ
202 নাম : ৰীতু সাহা স্বামীৰ নাম: জগবন্ধু সাহা ঘৰ নং : 114 বয়স : 59 লিঙ্গ : মহিলা	KLM2001823 ফটো উপলব্ধ	203 নাম : বলৰাম সাহা পিতাৰ নাম: গনেশ ঘৰ নং : ১১৪ বয়স : 56 লিঙ্গ : পুৰুষ	KLM2001801 ফটো উপলব্ধ	204 নাম : বেখা কৰ্মকাৰ পিতাৰ নাম: পানু কৰ্মকাৰ ঘৰ নং : ১১৪ বয়স : 54 লিঙ্গ : মহিলা	KLM0014422 ফটো উপলব্ধ
205 নাম : ত্ৰীনাথ সাহা পিতাৰ নাম: গনেশ ঘৰ নং : ১১৪ বয়স : 53 লিঙ্গ : পুৰুষ	KLM2001812 ফটো উপলব্ধ	206 নাম : পিন্টু সাহা পিতাৰ নাম: গনেশ ঘৰ নং : ১১৪ বয়স : 50 লিঙ্গ : পুৰুষ	KLM2001834 ফটো উপলব্ধ	207 নাম : নন্দিতা সাহা স্বামীৰ নাম: ত্ৰীনাথ ঘৰ নং : ১১৪ বয়স : 45 লিঙ্গ : মহিলা	KLM2001845 ফটো উপলব্ধ
208 নাম : আৰতী সাহা পিতাৰ নাম: পিন্টু সাহা ঘৰ নং : ১১৪ বয়স : 44 লিঙ্গ : মহিলা	KLM0026377 ফটো উপলব্ধ	# 209 নাম : পূৰ্ণিমা সাহা পিতাৰ নাম: বলৰাম সাহা ঘৰ নং : ১১৪ বয়স : 41 লিঙ্গ : মহিলা	KLM0026427 ফটো উপলব্ধ	210 নাম : বাপ্পা সাহা পিতাৰ নাম: জগবন্ধু সাহা ঘৰ নং : 114 বয়স : 37 লিঙ্গ : পুৰুষ	KLM0014423 ফটো উপলব্ধ



<p>E 211 KLM2001878</p> <p>নাম : নিতাই চন্দ্ৰ সাহা পিতাৰ নাম : নিৰদ চন্দ্ৰ সাহা ঘৰ নং : ১১৫ বয়স : 66 লিঙ্গ : পুৰুষ</p> <p>ফটো উপলব্ধ</p>	<p>E 212 IZQ0139691</p> <p>নাম : ফুলৰানী সাহা স্বামীৰ নাম : পৰিতোষ ঘৰ নং : ১১৫ বয়স : 62 লিঙ্গ : মহিলা</p> <p>ফটো উপলব্ধ</p>	<p>213 KLM2001890</p> <p>নাম : বুমাৰানী সাহা স্বামীৰ নাম : নিতাই ঘৰ নং : ১১৫ বয়স : 60 লিঙ্গ : মহিলা</p> <p>ফটো উপলব্ধ</p>
<p>214 KLM2001914</p> <p>নাম : বিজু সাহা পিতাৰ নাম : নিতাই চন্দ্ৰ সাহা ঘৰ নং : ১১৫ বয়স : 40 লিঙ্গ : পুৰুষ</p> <p>ফটো উপলব্ধ</p>	<p>215 KLM2001925</p> <p>নাম : ৰতন কুমাৰ সাহা পিতাৰ নাম : চন্দ্ৰমাধব ঘৰ নং : ১১৬ বয়স : 68 লিঙ্গ : পুৰুষ</p> <p>ফটো উপলব্ধ</p>	<p>216 KLM2001958</p> <p>নাম : গীতাৰানী সাহা স্বামীৰ নাম : শ্যামল ঘৰ নং : ১১৬ বয়স : 59 লিঙ্গ : মহিলা</p> <p>ফটো উপলব্ধ</p>
<p>217 KLM2001936</p> <p>নাম : গৌৰ চন্দ্ৰ সাহা পিতাৰ নাম : চন্দ্ৰ মাধব সাহা ঘৰ নং : 116 বয়স : 57 লিঙ্গ : পুৰুষ</p> <p>ফটো উপলব্ধ</p>	<p>218 KLM2001970</p> <p>নাম : উত্তম সাহা পিতাৰ নাম : চন্দ্ৰ মাধব সাহা ঘৰ নং : ১১৬ বয়স : 56 লিঙ্গ : পুৰুষ</p> <p>ফটো উপলব্ধ</p>	<p>219 KLM2001969</p> <p>নাম : দিপু সাহা স্বামীৰ নাম : মানিক ঘৰ নং : ১১৬ বয়স : 52 লিঙ্গ : মহিলা</p> <p>ফটো উপলব্ধ</p>
<p>220 KLM2002008</p> <p>নাম : আন্বা সাহা স্বামীৰ নাম : গৌৰ চন্দ্ৰ সাহা ঘৰ নং : 116 বয়স : 42 লিঙ্গ : মহিলা</p> <p>ফটো উপলব্ধ</p>	<p>221 KLM2001981</p> <p>নাম : তাপস সাহা পিতাৰ নাম : ৰতন ঘৰ নং : ১১৬ বয়স : 42 লিঙ্গ : পুৰুষ</p> <p>ফটো উপলব্ধ</p>	<p>222 KLM0014425</p> <p>নাম : সুৰজীত সাহা পিতাৰ নাম : শ্যামল সাহা ঘৰ নং : ১১৬ বয়স : 39 লিঙ্গ : পুৰুষ</p> <p>ফটো উপলব্ধ</p>
<p>223 KLM2001992</p> <p>নাম : সুবিৰ সাহা পিতাৰ নাম : ৰতন ঘৰ নং : ১১৬ বয়স : 39 লিঙ্গ : পুৰুষ</p> <p>ফটো উপলব্ধ</p>	<p>224 KLM0014424</p> <p>নাম : বুমা সাহা স্বামীৰ নাম : উত্তম সাহা ঘৰ নং : ১১৬ বয়স : 37 লিঙ্গ : মহিলা</p> <p>ফটো উপলব্ধ</p>	<p># 225 KLM0301887</p> <p>নাম : লীলা সাহা স্বামীৰ নাম : তাপস সাহা ঘৰ নং : 116 বয়স : 35 লিঙ্গ : মহিলা</p> <p>ফটো উপলব্ধ</p>
<p>226 KLM1154459</p> <p>নাম : ৰাজদীপ সাহা পিতাৰ নাম : গৌড় চন্দ্ৰ সাহা ঘৰ নং : ১১৬ বয়স : 24 লিঙ্গ : পুৰুষ</p> <p>ফটো উপলব্ধ</p>	<p>227 KLM2002020</p> <p>নাম : ছবি ৰানী সাহা স্বামীৰ নাম : কুলদা ৰঞ্জন সাহা ঘৰ নং : 117/ক বয়স : 74 লিঙ্গ : মহিলা</p> <p>ফটো উপলব্ধ</p>	<p>228 KLM2002031</p> <p>নাম : সূচিৰা সাহা পিতাৰ নাম : কুলদা ৰঞ্জন সাহা ঘৰ নং : 117/ক বয়স : 49 লিঙ্গ : মহিলা</p> <p>ফটো উপলব্ধ</p>
<p>229 KLM2002053</p> <p>নাম : হাৰাধন সাহা পিতাৰ নাম : কুলদা ৰঞ্জন সাহা ঘৰ নং : 117/ক বয়স : 41 লিঙ্গ : পুৰুষ</p> <p>ফটো উপলব্ধ</p>	<p>230 KLM2002064</p> <p>নাম : নাৰায়ন সাহা পিতাৰ নাম : কুলদা ৰঞ্জন সাহা ঘৰ নং : 117/ক বয়স : 38 লিঙ্গ : পুৰুষ</p> <p>ফটো উপলব্ধ</p>	<p>S 231 KLM2002086</p> <p>নাম : লেবৰানী চক্ৰবৰ্তী স্বামীৰ নাম : সুশীল ঘৰ নং : ১১৮ বয়স : 73 লিঙ্গ : মহিলা</p> <p>ফটো উপলব্ধ</p>
<p>232 KLM2002111</p> <p>নাম : বিমল চক্ৰবৰ্তী পিতাৰ নাম : দয়াল চক্ৰবৰ্তী ঘৰ নং : ১১৮ বয়স : 65 লিঙ্গ : পুৰুষ</p> <p>ফটো উপলব্ধ</p>	<p>233 KLM2002097</p> <p>নাম : স্নেহলতা চক্ৰবৰ্তী স্বামীৰ নাম : মদন ঘৰ নং : ১১৮ বয়স : 61 লিঙ্গ : মহিলা</p> <p>ফটো উপলব্ধ</p>	<p>234 KLM2002100</p> <p>নাম : উলি চক্ৰবৰ্তী স্বামীৰ নাম : সুমল ঘৰ নং : ১১৮ বয়স : 59 লিঙ্গ : মহিলা</p> <p>ফটো উপলব্ধ</p>
<p>S 235 KLM2002133</p> <p>নাম : বাবুল চক্ৰবৰ্তী পিতাৰ নাম : সুশীল ঘৰ নং : ১১৮ বয়স : 48 লিঙ্গ : পুৰুষ</p> <p>ফটো উপলব্ধ</p>	<p>S 236 KLM2002144</p> <p>নাম : বিপুল চক্ৰবৰ্তী পিতাৰ নাম : সুশীল ঘৰ নং : ১১৮ বয়স : 45 লিঙ্গ : পুৰুষ</p> <p>ফটো উপলব্ধ</p>	<p>237 KLM2002155</p> <p>নাম : উমা চক্ৰবৰ্তী পিতাৰ নাম : মদন ঘৰ নং : ১১৮ বয়স : 42 লিঙ্গ : মহিলা</p> <p>ফটো উপলব্ধ</p>
<p>238 KLM2002122</p> <p>নাম : সবিতা বসুমতাৰী স্বামীৰ নাম : বিমল ঘৰ নং : ১১৮ বয়স : 40 লিঙ্গ : মহিলা</p> <p>ফটো উপলব্ধ</p>	<p>239 KLM0014426</p> <p>নাম : সুশান্ত চক্ৰবৰ্তী পিতাৰ নাম : সুমল চক্ৰবৰ্তী ঘৰ নং : ১১৮ বয়স : 38 লিঙ্গ : পুৰুষ</p> <p>ফটো উপলব্ধ</p>	<p>240 KLM0014427</p> <p>নাম : সুদীপ চক্ৰবৰ্তী পিতাৰ নাম : সুমল চক্ৰবৰ্তী ঘৰ নং : ১১৮ বয়স : 33 লিঙ্গ : পুৰুষ</p> <p>ফটো উপলব্ধ</p>



241 নাম : চন্দলেখা চক্ৰবৰ্তী পিতাৰ নাম: বিমল চক্ৰবৰ্তী ঘৰ নং : ১১৮ বয়স : 33 লিঙ্গ : মহিলা	KLM0014428 ফটো উপলব্ধ	242 নাম : সুভম চক্ৰবৰ্তী পিতাৰ নাম: সুমল চক্ৰবৰ্তী ঘৰ নং : 118 বয়স : 28 লিঙ্গ : পুৰুষ	KLM0509653 ফটো উপলব্ধ	243 নাম : কুমা চক্ৰবৰ্তী স্বামীৰ নাম: সশান্ত চক্ৰবৰ্তী ঘৰ নং : 118 বয়স : 25 লিঙ্গ : মহিলা	KLM1482611 ফটো উপলব্ধ
244 নাম : কৰুনা সাহা স্বামীৰ নাম: হৰিদাস ঘৰ নং : ১১৯ক বয়স : 67 লিঙ্গ : মহিলা	KLM2002199 ফটো উপলব্ধ	245 নাম : বীণাবানী সাহা স্বামীৰ নাম: গোপাল ঘৰ নং : ১১৯খ বয়স : 58 লিঙ্গ : মহিলা	KLM2002235 ফটো উপলব্ধ	246 নাম : নব কুমাৰ সাহা পিতাৰ নাম: গোপাল ঘৰ নং : ১১৯খ বয়স : 41 লিঙ্গ : পুৰুষ	KLM2002246 ফটো উপলব্ধ
247 নাম : ৰাজু সাহা পিতাৰ নাম: হৰিদাস সাহা ঘৰ নং : ১১৯ক বয়স : 41 লিঙ্গ : পুৰুষ	KLM2002202 ফটো উপলব্ধ	248 নাম : চুমকি সাহা স্বামীৰ নাম: নব কুমাৰ সাহা ঘৰ নং : ১১৯খ বয়স : 33 লিঙ্গ : মহিলা	KLM0014429 ফটো উপলব্ধ	249 নাম : লাভলী সাহা স্বামীৰ নাম: ৰাজু সাহা ঘৰ নং : ১১৯ক বয়স : 31 লিঙ্গ : মহিলা	KLM0303677 ফটো উপলব্ধ
250 নাম : নেপাল সাহা পিতাৰ নাম: ফনী ভূষণ সাহা ঘৰ নং : ১২০ বয়স : 59 লিঙ্গ : পুৰুষ	KLM2002279 ফটো উপলব্ধ	251 নাম : সমীৰ সাহা পিতাৰ নাম: ফনীভূষণ ঘৰ নং : ১২০ বয়স : 50 লিঙ্গ : পুৰুষ	KLM2002280 ফটো উপলব্ধ	252 নাম : প্ৰবীৰ সাহা পিতাৰ নাম: ফনীভূষণ ঘৰ নং : ১২০ বয়স : 48 লিঙ্গ : পুৰুষ	KLM2002291 ফটো উপলব্ধ
253 নাম : শুক্লা ৰায় সাহা স্বামীৰ নাম: নেপাল ঘৰ নং : ১২০ বয়স : 47 লিঙ্গ : মহিলা	KLM2002304 ফটো উপলব্ধ	254 নাম : বেখা সাহা পিতাৰ নাম: তুলসীদাস সাহা ঘৰ নং : ১২০ বয়স : 43 লিঙ্গ : মহিলা	KLM0306209 ফটো উপলব্ধ	255 নাম : পুষ্পাঞ্জলী সাহা পিতাৰ নাম: নিখিল চন্দ্ৰ সাহা ঘৰ নং : ১২০ বয়স : 30 লিঙ্গ : মহিলা	KLM0306316 ফটো উপলব্ধ
E 256 নাম : উদিতা সাহা পিতাৰ নাম: নেপাল সাহা ঘৰ নং : 120 বয়স : 22 লিঙ্গ : মহিলা	IZQ0039479 ফটো উপলব্ধ	257 নাম : সুমন সাহা স্বামীৰ নাম: ৰাম প্ৰসাদ সাহা ঘৰ নং : 121ক বয়স : 42 লিঙ্গ : মহিলা	FQM1390416 ফটো উপলব্ধ	258 নাম : বেবাবানী সাহা স্বামীৰ নাম: মনিন্দ্ৰ ঘৰ নং : ১২১গ বয়স : 83 লিঙ্গ : মহিলা	KLM2002371 ফটো উপলব্ধ
259 নাম : আৰতী সাহা স্বামীৰ নাম: সাধুচৰন ঘৰ নং : ১২১খ বয়স : 81 লিঙ্গ : মহিলা	KLM2002326 ফটো উপলব্ধ	260 নাম : অনীতা সাহা স্বামীৰ নাম: বাশী মোহন সাহা ঘৰ নং : ১২১খ বয়স : 54 লিঙ্গ : মহিলা	KLM2002359 ফটো উপলব্ধ	261 নাম : খুশীমোহন সাহা পিতাৰ নাম: মনিন্দ্ৰ ঘৰ নং : ১২১গ বয়স : 53 লিঙ্গ : পুৰুষ	KLM2002360 ফটো উপলব্ধ
262 নাম : বাশী মোহন সাহা পিতাৰ নাম: দেবেশ ঘৰ নং : ১২১খ বয়স : 51 লিঙ্গ : পুৰুষ	KLM2002348 ফটো উপলব্ধ	263 নাম : ৰাম প্ৰসাদ সাহা পিতাৰ নাম: সাধু চৰন সাহা ঘৰ নং : ১২১ক বয়স : 49 লিঙ্গ : পুৰুষ	KLM2002337 ফটো উপলব্ধ	264 নাম : সম্পা সাহা স্বামীৰ নাম: খুশীমোহন সাহা ঘৰ নং : ১২১গ বয়স : 42 লিঙ্গ : মহিলা	KLM0014431 ফটো উপলব্ধ
E 265 নাম : আনন্দময়ী সাহা স্বামীৰ নাম: হৰলাল ঘৰ নং : ১২২ বয়স : 83 লিঙ্গ : মহিলা	KLM2002382 ফটো উপলব্ধ	266 নাম : গনেশ চন্দ্ৰ সাহা পিতাৰ নাম: হৰলাল ঘৰ নং : ১২২ বয়স : 63 লিঙ্গ : পুৰুষ	KLM2002393 ফটো উপলব্ধ	267 নাম : বৰ্ণা সাহা স্বামীৰ নাম: গনেশ ঘৰ নং : ১২২ বয়স : 43 লিঙ্গ : মহিলা	KLM2002417 ফটো উপলব্ধ
268 নাম : দেবজ্যোতি সাহা পিতাৰ নাম: গনেশ চন্দ্ৰ সাহা ঘৰ নং : 122 বয়স : 24 লিঙ্গ : পুৰুষ	KLM1176965 ফটো উপলব্ধ	269 নাম : গোপাল সাহা পিতাৰ নাম: হৰিদাস ঘৰ নং : ১২৩ বয়স : 63 লিঙ্গ : পুৰুষ	KLM2002428 ফটো উপলব্ধ	270 নাম : নেপাল চন্দ্ৰ সাহা পিতাৰ নাম: হৰিদাস ঘৰ নং : ১২৩ বয়স : 58 লিঙ্গ : পুৰুষ	KLM2002440 ফটো উপলব্ধ



271 নাম : শেফালী সাহা স্বামীৰ নাম: গোপাল ঘৰ নং : ১২৩ বয়স : 56 লিঙ্গ : মহিলা	KLM2002439 ফটো উপলব্ধ	272 নাম : প্ৰসেনজিত সাহা পিতাৰ নাম: গোপাল সাহা ঘৰ নং : ১২৩ বয়স : 32 লিঙ্গ : পুৰুষ	KLM0014432 ফটো উপলব্ধ	273 নাম : বাবুল চন্দ্ৰ বিশ্বাচ পিতাৰ নাম: গৌড় চন্দ্ৰ বিশ্বাস ঘৰ নং : 124 বয়স : 61 লিঙ্গ : পুৰুষ	KLM2002473 ফটো উপলব্ধ
274 নাম : মনোজ কুমাৰ বিশ্বাস পিতাৰ নাম: গৌৰ ঘৰ নং : ১২৪ বয়স : 48 লিঙ্গ : পুৰুষ	KLM2002508 ফটো উপলব্ধ	275 নাম : নম্ৰতা বিশ্বাস পিতাৰ নাম: বাবুল বিশ্বাস ঘৰ নং : 124 বয়স : 21 লিঙ্গ : মহিলা	KLM5252820 ফটো উপলব্ধ	E 276 নাম : নিৰঞ্জন কুমাৰ সাহা পিতাৰ নাম: গৌড় চন্দ্ৰ সাহা ঘৰ নং : 125 বয়স : 69 লিঙ্গ : পুৰুষ	KLM2002531 ফটো উপলব্ধ
277 নাম : জয়াৰানী সাহা স্বামীৰ নাম: নিৰঞ্জন কুমাৰ সাহা ঘৰ নং : 125 বয়স : 64 লিঙ্গ : মহিলা	KLM2002542 ফটো উপলব্ধ	# 278 নাম : তুলসী সাহা পিতাৰ নাম: কাতক ঘৰ নং : 135 বয়স : 51 লিঙ্গ : পুৰুষ	KLM2002611 ফটো উপলব্ধ	279 নাম : মিঠা বানী সাহা পিতাৰ নাম: নিৰঞ্জন কুমাৰ সাহা ঘৰ নং : 125 বয়স : 39 লিঙ্গ : মহিলা	KLM0036517 ফটো উপলব্ধ
S 280 নাম : ফিটন সাহা পিতাৰ নাম: নিৰঞ্জন কুমাৰ সাহা ঘৰ নং : ১২৫ বয়স : 38 লিঙ্গ : মহিলা	KLM2002564 ফটো উপলব্ধ	281 নাম : বিশ্বজীত সাহা পিতাৰ নাম: নিৰঞ্জন কুমাৰ সাহা ঘৰ নং : 125 বয়স : 30 লিঙ্গ : পুৰুষ	KLM0037119 ফটো উপলব্ধ	282 নাম : সমৰ সাহা পিতাৰ নাম: মাধব ঘৰ নং : ১২৬ বয়স : 59 লিঙ্গ : পুৰুষ	KLM2002644 ফটো উপলব্ধ
283 নাম : স্বপ্নাৰানী সাহা স্বামীৰ নাম: মানিক ঘৰ নং : ১২৬ বয়স : 56 লিঙ্গ : মহিলা	KLM2002666 ফটো উপলব্ধ	284 নাম : শেফালী সাহা স্বামীৰ নাম: সমৰ ঘৰ নং : ১২৬ বয়স : 53 লিঙ্গ : মহিলা	KLM2002677 ফটো উপলব্ধ	285 নাম : নন্দদুলাল সাহা পিতাৰ নাম: মাধব ঘৰ নং : ১২৬ বয়স : 53 লিঙ্গ : পুৰুষ	KLM2002688 ফটো উপলব্ধ
286 নাম : সুবল সাহা পিতাৰ নাম: মাধব সাহা ঘৰ নং : ১২৬ বয়স : 53 লিঙ্গ : পুৰুষ	KLM2002655 ফটো উপলব্ধ	287 নাম : কাজলী মণ্ডল সাহা স্বামীৰ নাম: সুবল সাহা ঘৰ নং : 126 বয়স : 43 লিঙ্গ : মহিলা	KLM1473651 ফটো উপলব্ধ	288 নাম : সুপ্ৰিয়া সাহা স্বামীৰ নাম: নন্দ দুলাল সাহা ঘৰ নং : ১২৬ বয়স : 39 লিঙ্গ : মহিলা	KLM0037317 ফটো উপলব্ধ
289 নাম : সুৰজীত সাহা পিতাৰ নাম: সমৰ সাহা ঘৰ নং : 126 বয়স : 29 লিঙ্গ : পুৰুষ	KLM0477562 ফটো উপলব্ধ	290 নাম : প্ৰিতি সাহা পিতাৰ নাম: সমৰ সাহা ঘৰ নং : 126 বয়স : 21 লিঙ্গ : মহিলা	KLM5252770 ফটো উপলব্ধ	# 291 নাম : কুপা সাহা পিতাৰ নাম: বাশী মোহন সাহা ঘৰ নং : 121খ বয়স : 20 লিঙ্গ : মহিলা	IZQ0166116 ফটো উপলব্ধ
292 নাম : সৰস্বতী সাহা স্বামীৰ নাম: নিতাই ঘৰ নং : ১২৭ বয়স : 77 লিঙ্গ : মহিলা	KLM2002713 ফটো উপলব্ধ	293 নাম : সবিতা সাহা পিতাৰ নাম: নিতাই চন্দ্ৰ সাহা ঘৰ নং : ১২৭ বয়স : 55 লিঙ্গ : মহিলা	KLM2002735 ফটো উপলব্ধ	294 নাম : সুব্ৰত সাহা পিতাৰ নাম: নিতাই চন্দ্ৰ সাহা ঘৰ নং : ১২৭ বয়স : 53 লিঙ্গ : পুৰুষ	KLM2002724 ফটো উপলব্ধ
295 নাম : সবিতা সাহা স্বামীৰ নাম: সুব্ৰত সাহা ঘৰ নং : ১২৭ বয়স : 45 লিঙ্গ : মহিলা	KLM0309757 ফটো উপলব্ধ	296 নাম : যমুনা লাহিড়ী স্বামীৰ নাম: শ্যামল ঘৰ নং : ১২৮ বয়স : 58 লিঙ্গ : মহিলা	KLM2002757 ফটো উপলব্ধ	297 নাম : ৰীতা দাস পিতাৰ নাম: উপেন্দ্ৰ দাস ঘৰ নং : ১২৮ বয়স : 38 লিঙ্গ : মহিলা	KLM0580555 ফটো উপলব্ধ
298 নাম : বাপি লাহিৰী পিতাৰ নাম: শ্যামল লাহিৰী ঘৰ নং : ১২৮ বয়স : 31 লিঙ্গ : পুৰুষ	KLM0162743 ফটো উপলব্ধ	299 নাম : বাপপু লাহিৰী পিতাৰ নাম: শ্যামল লাহিৰী ঘৰ নং : ১২৮ বয়স : 27 লিঙ্গ : পুৰুষ	KLM0163121 ফটো উপলব্ধ	300 নাম : অপৰ্ণা সাহা স্বামীৰ নাম: উত্তম সাহা ঘৰ নং : 129 ক বয়স : 34 লিঙ্গ : মহিলা	KLM1473156 ফটো উপলব্ধ



301 নাম : দীপা সাহা স্বামীৰ নাম: দিলিপ সাহা ঘৰ নং : 129ক বয়স : 32 লিঙ্গ : মহিলা	KLM1473859 ফটো উপলব্ধ	302 নাম : গৌৰ চন্দ্ৰ সাহা পিতাৰ নাম: উমেশ ঘৰ নং : ১২৯ক বয়স : 76 লিঙ্গ : পুৰুষ	KLM2002780 ফটো উপলব্ধ	303 নাম : সবিতা সাহা স্বামীৰ নাম: দুলাল সাহা ঘৰ নং : ১৩০ বয়স : 63 লিঙ্গ : মহিলা	KLM2002882 ফটো উপলব্ধ
304 নাম : বিশ্বনাথ সাহা পিতাৰ নাম: পৰেশ চন্দ্ৰ সাহা ঘৰ নং : ১৩০ বয়স : 60 লিঙ্গ : পুৰুষ	KLM2002860 ফটো উপলব্ধ	305 নাম : প্ৰদীপ সাহা পিতাৰ নাম: পৰেশ চন্দ্ৰ সাহা ঘৰ নং : ১৩০ বয়স : 56 লিঙ্গ : পুৰুষ	KLM2002871 ফটো উপলব্ধ	306 নাম : কল্যাণী সাহা স্বামীৰ নাম: বিশ্বনাথ ঘৰ নং : ১৩০ বয়স : 55 লিঙ্গ : মহিলা	KLM2002893 ফটো উপলব্ধ
307 নাম : প্ৰভাত সাহা পিতাৰ নাম: পৰেশ চন্দ্ৰ সাহা ঘৰ নং : ১৩০ বয়স : 50 লিঙ্গ : পুৰুষ	KLM2002917 ফটো উপলব্ধ	308 নাম : সীমা সাহা স্বামীৰ নাম: প্ৰদীপ ঘৰ নং : 130 বয়স : 50 লিঙ্গ : মহিলা	KLM2002906 ফটো উপলব্ধ	309 নাম : বাবু সাহা পিতাৰ নাম: দুলাল সাহা ঘৰ নং : 130 বয়স : 31 লিঙ্গ : পুৰুষ	KLM0404152 ফটো উপলব্ধ
310 নাম : মঞ্জু সাহা স্বামীৰ নাম: প্ৰভাত সাহা ঘৰ নং : 130 বয়স : 28 লিঙ্গ : মহিলা	IZQ0013862 ফটো উপলব্ধ	311 নাম : ৰিম্পা সাহা পিতাৰ নাম: প্ৰদীপ সাহা ঘৰ নং : 130 বয়স : 26 লিঙ্গ : মহিলা	KLM0371344 ফটো উপলব্ধ	312 নাম : বিশাল সাহা পিতাৰ নাম: বিশ্বনাথ সাহা ঘৰ নং : 130 বয়স : 23 লিঙ্গ : পুৰুষ	KLM1175033 ফটো উপলব্ধ
313 নাম : ৰিয়া সাহা পিতাৰ নাম: প্ৰদীপ সাহা ঘৰ নং : 130 বয়স : 20 লিঙ্গ : মহিলা	IZQ0013011 ফটো উপলব্ধ	314 নাম : হাৰাধন সাহা পিতাৰ নাম: ৰেনুগোপাল সাহা ঘৰ নং : 131 বয়স : 42 লিঙ্গ : পুৰুষ	KLM2002928 ফটো উপলব্ধ	# 315 নাম : ললিতা চক্ৰবৰ্তী স্বামীৰ নাম: বিশ্বজিত চক্ৰবৰ্তী ঘৰ নং : 131ক বয়স : 38 লিঙ্গ : মহিলা	IZQ0016444 ফটো উপলব্ধ
316 নাম : সন্ধ্যা সাহা স্বামীৰ নাম: হাৰাধন সাহা ঘৰ নং : ১৩১ বয়স : 36 লিঙ্গ : মহিলা	KLM0631176 ফটো উপলব্ধ	317 নাম : বান চক্ৰবৰ্তী স্বামীৰ নাম: সঞ্জীৱ চক্ৰবৰ্তী ঘৰ নং : 131ক বয়স : 43 লিঙ্গ : মহিলা	KLM0403592 ফটো উপলব্ধ	318 নাম : বুল ৰনি চক্ৰবৰ্তী স্বামীৰ নাম: ৰবিন্দ্ৰ চক্ৰবৰ্তী ঘৰ নং : 131ক বয়স : 65 লিঙ্গ : মহিলা	KLM2002940 ফটো উপলব্ধ
319 নাম : বিশ্বজিৎ চক্ৰবৰ্তী পিতাৰ নাম: ৰবিন্দ্ৰ নাথ চক্ৰবৰ্তী ঘৰ নং : 131ক বয়স : 46 লিঙ্গ : পুৰুষ	KLM2002951 ফটো উপলব্ধ	320 নাম : সঞ্জীৱ চক্ৰবৰ্তী পিতাৰ নাম: ৰবিন্দ্ৰ চক্ৰবৰ্তী ঘৰ নং : 131ক বয়স : 44 লিঙ্গ : পুৰুষ	KLM2002962 ফটো উপলব্ধ	321 নাম : দুলাল কৰ্মকাৰ পিতাৰ নাম: সুধীৰ ঘৰ নং : ১৩৩ বয়স : 48 লিঙ্গ : পুৰুষ	KLM2002984 ফটো উপলব্ধ
322 নাম : অনিতা কৰ্মকাৰ স্বামীৰ নাম: দুলাল কৰ্মকাৰ ঘৰ নং : 133 বয়স : 41 লিঙ্গ : মহিলা	CFT7541244 ফটো উপলব্ধ	323 নাম : শিব সঙ্কৰ কৰ্মকাৰ পিতাৰ নাম: সুধীৰ কৰ্মকাৰ ঘৰ নং : ১৩৩ বয়স : 37 লিঙ্গ : পুৰুষ	KLM2006806 ফটো উপলব্ধ	324 নাম : সঞ্জিতা কৰ্মকাৰ স্বামীৰ নাম: শিৱশঙ্কৰ কৰ্মকাৰ ঘৰ নং : 133 বয়স : 30 লিঙ্গ : মহিলা	FXW0060798 ফটো উপলব্ধ
325 নাম : ৰঞ্জিত সাহা পিতাৰ নাম: কাৰ্তিক চন্দ্ৰ সাহা ঘৰ নং : 135 বয়স : 50 লিঙ্গ : পুৰুষ	KLM2002622 ফটো উপলব্ধ	326 নাম : সুপ্ৰিয়া সাহা স্বামীৰ নাম: ৰঞ্জিত সাহা ঘৰ নং : 135 বয়স : 38 লিঙ্গ : মহিলা	KLM0370940 ফটো উপলব্ধ	327 নাম : কমল সাহা পিতাৰ নাম: মধুসুধন ঘৰ নং : ১৩৬ বয়স : 61 লিঙ্গ : পুৰুষ	KLM2003034 ফটো উপলব্ধ
328 নাম : অৰ্চনা সাহা স্বামীৰ নাম: কমল ঘৰ নং : ১৩৬ বয়স : 55 লিঙ্গ : মহিলা	KLM2003067 ফটো উপলব্ধ	329 নাম : কামাখ্যা সাহা পিতাৰ নাম: মধুসুধন ঘৰ নং : ১৩৬ বয়স : 53 লিঙ্গ : পুৰুষ	KLM2003056 ফটো উপলব্ধ	330 নাম : টিংকু সাহা স্বামীৰ নাম: কামাখ্যা সাহা ঘৰ নং : ১৩৬ বয়স : 36 লিঙ্গ : মহিলা	KLM0580720 ফটো উপলব্ধ



331 নাম : বিশুজিৎ সাহা পিতাৰ নাম: কমল সাহা ঘৰ নং : ১৩৬ বয়স : 31 লিঙ্গ : পুৰুষ	KLM0047589 ফটো উপলব্ধ	E 332 নাম : কিৰনবালা সাহা স্বামীৰ নাম: প্ৰাগোবিন্দ ঘৰ নং : ১৩৭ বয়স : 78 লিঙ্গ : মহিলা	KLM2003089 ফটো উপলব্ধ	E 333 নাম : আনন্দ সাহা পিতাৰ নাম: প্ৰাগোবিন্দ সাহা ঘৰ নং : ১৩৭ বয়স : 58 লিঙ্গ : পুৰুষ	KLM2003090 ফটো উপলব্ধ
334 নাম : চম্পা সাহা স্বামীৰ নাম: আনন্দ ঘৰ নং : ১৩৭ বয়স : 48 লিঙ্গ : মহিলা	KLM2003103 ফটো উপলব্ধ	# 335 নাম : অভিক দাস পিতাৰ নাম: বিপুল চন্দ্ৰ দাস ঘৰ নং : 99 বয়স : 22 লিঙ্গ : পুৰুষ	KLM1207679 ফটো উপলব্ধ	336 নাম : স্বপ্না চক্ৰবৰ্তী স্বামীৰ নাম: ঋষিকেশ ঘৰ নং : ১৩৮ বয়স : 49 লিঙ্গ : মহিলা	KLM2003136 ফটো উপলব্ধ
337 নাম : ৰাজ কুমাৰ চক্ৰবৰ্তী পিতাৰ নাম: ঋষিকেশ চক্ৰবৰ্তী ঘৰ নং : ১৩৮ বয়স : 33 লিঙ্গ : পুৰুষ	KLM2006328 ফটো উপলব্ধ	338 নাম : অনপ চক্ৰবৰ্তী পিতাৰ নাম: ঋষিকেশ চক্ৰবৰ্তী ঘৰ নং : ১৩৮ বয়স : 31 লিঙ্গ : মহিলা	KLM0014434 ফটো উপলব্ধ	339 নাম : জ্যোৎস্না সাহা স্বামীৰ নাম: নিতাই ঘৰ নং : 139 বয়স : 70 লিঙ্গ : মহিলা	KLM2003158 ফটো উপলব্ধ
340 নাম : দিলীপ সাহা পিতাৰ নাম: নিতাই চন্দ্ৰ সাহা ঘৰ নং : 139 বয়স : 56 লিঙ্গ : পুৰুষ	KLM2003169 ফটো উপলব্ধ	341 নাম : দিপক সাহা পিতাৰ নাম: নিতাই ঘৰ নং : 139 বয়স : 54 লিঙ্গ : পুৰুষ	KLM2003170 ফটো উপলব্ধ	342 নাম : শিখা সাহা স্বামীৰ নাম: দিলীপ সাহা ঘৰ নং : 139 বয়স : 49 লিঙ্গ : মহিলা	KLM2003181 ফটো উপলব্ধ
343 নাম : শিপ্ৰা সাহা স্বামীৰ নাম: দিপক ঘৰ নং : 139 বয়স : 46 লিঙ্গ : মহিলা	KLM2003192 ফটো উপলব্ধ	S 344 নাম : পিংকী সাহা পিতাৰ নাম: দিলীপ সাহা ঘৰ নং : 139 বয়স : 28 লিঙ্গ : মহিলা	KLM0318626 ফটো উপলব্ধ	345 নাম : দিকশ্বয় সাহা পিতাৰ নাম: দিপক সাহা ঘৰ নং : 139 বয়স : 20 লিঙ্গ : পুৰুষ	IZQ0012716 ফটো উপলব্ধ
346 নাম : অৰ্চনা সাহা স্বামীৰ নাম: প্ৰফুল্ল ঘৰ নং : ১৪০ বয়স : 58 লিঙ্গ : মহিলা	KLM2003227 ফটো উপলব্ধ	E 347 নাম : বাব সাহা পিতাৰ নাম: বংশী ঘৰ নং : ১৪০ বয়স : 56 লিঙ্গ : পুৰুষ	KLM2003205 ফটো উপলব্ধ	348 নাম : মীৰা সাহা স্বামীৰ নাম: বাবু ঘৰ নং : ১৪০ বয়স : 53 লিঙ্গ : মহিলা	KLM2003216 ফটো উপলব্ধ
349 নাম : প্ৰদীপ সাহা পিতাৰ নাম: প্ৰফুল্ল ঘৰ নং : ১৪০ বয়স : 43 লিঙ্গ : পুৰুষ	KLM2003238 ফটো উপলব্ধ	350 নাম : মদন চক্ৰবৰ্তী পিতাৰ নাম: কালিপদ ঘৰ নং : ১৪১ বয়স : 66 লিঙ্গ : পুৰুষ	KLM2003249 ফটো উপলব্ধ	351 নাম : চন্দন চক্ৰবৰ্তী পিতাৰ নাম: মদন ঘৰ নং : ১৪১ বয়স : 36 লিঙ্গ : পুৰুষ	KLM2003261 ফটো উপলব্ধ
352 নাম : সম্পা চক্ৰবৰ্তী স্বামীৰ নাম: চন্দন চক্ৰবৰ্তী ঘৰ নং : ১৪১ বয়স : 33 লিঙ্গ : মহিলা	KLM0162883 ফটো উপলব্ধ	353 নাম : পাৰ্বতী চক্ৰবৰ্তী পিতাৰ নাম: মদন চক্ৰবৰ্তী ঘৰ নং : ১৪১ বয়স : 33 লিঙ্গ : মহিলা	KLM0580746 ফটো উপলব্ধ	354 নাম : কৃষ্ণ চক্ৰবৰ্তী পিতাৰ নাম: মদন চক্ৰবৰ্তী ঘৰ নং : ১৪১ বয়স : 30 লিঙ্গ : পুৰুষ	KLM0162750 ফটো উপলব্ধ
355 নাম : প্ৰদীপ কৰ্মকাৰ পিতাৰ নাম: পান্নালাল ঘৰ নং : ১৪৬ বয়স : 59 লিঙ্গ : পুৰুষ	KLM2003363 ফটো উপলব্ধ	356 নাম : প্ৰবিৰ কৰ্মকাৰ পিতাৰ নাম: পান্নালাল ঘৰ নং : ১৪৬ বয়স : 55 লিঙ্গ : পুৰুষ	KLM2003374 ফটো উপলব্ধ	357 নাম : কল্পনা কৰ্মকাৰ স্বামীৰ নাম: প্ৰদীপ কৰ্মকাৰ ঘৰ নং : ১৪৬ বয়স : 53 লিঙ্গ : মহিলা	KLM2003385 ফটো উপলব্ধ
358 নাম : বিজু কৰ্মকাৰ পিতাৰ নাম: প্ৰদীপ কৰ্মকাৰ ঘৰ নং : 146 বয়স : 31 লিঙ্গ : পুৰুষ	KLM1473834 ফটো উপলব্ধ	359 নাম : মীনাৰানী সাহা স্বামীৰ নাম: কুটিশ্বৰ ঘৰ নং : ১৪৮ বয়স : 78 লিঙ্গ : মহিলা	KLM2003396 ফটো উপলব্ধ	360 নাম : চন্দন সাহা পিতাৰ নাম: কুটিশ্বৰ ঘৰ নং : ১৪৮ বয়স : 49 লিঙ্গ : পুৰুষ	KLM2003409 ফটো উপলব্ধ



361 নাম : উৰ্বশী সাহা পিতাৰ নাম: নিৰঞ্জন সাহা ঘৰ নং : ১৪৮ বয়স : 39 লিঙ্গ : মহিলা	KLM0056358 ফটো উপলব্ধ	362 নাম : ৰেখা সাহা স্বামীৰ নাম: লক্ষন ঘৰ নং : ১৪৯ বয়স : 56 লিঙ্গ : মহিলা	KLM2003432 ফটো উপলব্ধ	363 নাম : বিশ্বজীত সাহা পিতাৰ নাম: লক্ষন ঘৰ নং : ১৪৯ বয়স : 41 লিঙ্গ : পুৰুষ	KLM2003443 ফটো উপলব্ধ
364 নাম : সঞ্জয় সাহা পিতাৰ নাম: লক্ষন সাহা ঘৰ নং : ১৪৯ বয়স : 38 লিঙ্গ : পুৰুষ	KLM0014435 ফটো উপলব্ধ	365 নাম : পূজা সাহা স্বামীৰ নাম: সঞ্জয় সাহা ঘৰ নং : 149 বয়স : 22 লিঙ্গ : মহিলা	IZQ0016147 ফটো উপলব্ধ	366 নাম : মুকুল ৰানী সাহা স্বামীৰ নাম: নিমাই ঘৰ নং : ১৫০ বয়স : 79 লিঙ্গ : মহিলা	KLM2003454 ফটো উপলব্ধ
367 নাম : নিৰঞ্জন সাহা পিতাৰ নাম: নিমাই ঘৰ নং : ১৫০ বয়স : 56 লিঙ্গ : পুৰুষ	KLM2003465 ফটো উপলব্ধ	368 নাম : নিখল সাহা পিতাৰ নাম: নিমাই ঘৰ নং : ১৫০ বয়স : 48 লিঙ্গ : পুৰুষ	KLM2003487 ফটো উপলব্ধ	369 নাম : বেবী সাহা পিতাৰ নাম: নিমাই ঘৰ নং : ১৫০ বয়স : 44 লিঙ্গ : মহিলা	KLM2003498 ফটো উপলব্ধ
370 নাম : সজিত সাহা পিতাৰ নাম: নিমাই ঘৰ নং : ১৫০ বয়স : 42 লিঙ্গ : পুৰুষ	KLM2003501 ফটো উপলব্ধ	371 নাম : মুনমুন সাহা স্বামীৰ নাম: নিৰঞ্জন সাহা ঘৰ নং : ১৫০ বয়স : 37 লিঙ্গ : মহিলা	KLM0014437 ফটো উপলব্ধ	372 নাম : তমা সাহা স্বামীৰ নাম: ৰাজু সাহা ঘৰ নং : 151 খ বয়স : 30 লিঙ্গ : মহিলা	KLM0370890 ফটো উপলব্ধ
373 নাম : পৰ্ণিমা সাহা স্বামীৰ নাম: সুবল সাহা ঘৰ নং : 151 খ বয়স : 27 লিঙ্গ : মহিলা	KLM1423821 ফটো উপলব্ধ	374 নাম : বন্দনা সাহা স্বামীৰ নাম: বলাই সাহা ঘৰ নং : 151 খ বয়স : 29 লিঙ্গ : মহিলা	IZQ0015768 ফটো উপলব্ধ	375 নাম : আনন্দময়ী সাহা স্বামীৰ নাম: নিতাই ঘৰ নং : ১৫১ খ বয়স : 70 লিঙ্গ : মহিলা	KLM2003523 ফটো উপলব্ধ
376 নাম : বাবল সাহা পিতাৰ নাম: নিতাই ঘৰ নং : ১৫১ খ বয়স : 54 লিঙ্গ : পুৰুষ	KLM2003534 ফটো উপলব্ধ	377 নাম : পিন্টু সাহা পিতাৰ নাম: নিতাই ঘৰ নং : ১৫১ খ বয়স : 44 লিঙ্গ : পুৰুষ	KLM2003545 ফটো উপলব্ধ	378 নাম : অঞ্জনা সাহা স্বামীৰ নাম: বাবুল ঘৰ নং : ১৫১ খ বয়স : 44 লিঙ্গ : মহিলা	KLM2003589 ফটো উপলব্ধ
379 নাম : ৰাজু সাহা পিতাৰ নাম: নিতাই ঘৰ নং : ১৫১ খ বয়স : 42 লিঙ্গ : পুৰুষ	KLM2003556 ফটো উপলব্ধ	380 নাম : বলাই সাহা পিতাৰ নাম: গৌৰ ঘৰ নং : ১৫১ খ বয়স : 42 লিঙ্গ : পুৰুষ	KLM2003578 ফটো উপলব্ধ	381 নাম : সুবল সাহা পিতাৰ নাম: নিতাই ঘৰ নং : ১৫১ খ বয়স : 40 লিঙ্গ : পুৰুষ	KLM2003567 ফটো উপলব্ধ
382 নাম : পাপীয়া সাহা স্বামীৰ নাম: পিন্টু সাহা ঘৰ নং : ১৫১ খ বয়স : 31 লিঙ্গ : মহিলা	KLM0014438 ফটো উপলব্ধ	383 নাম : সঙ্গীতা সাহা পিতাৰ নাম: ৰতন সাহা ঘৰ নং : 152 ক বয়স : 24 লিঙ্গ : মহিলা	KLM1473487 ফটো উপলব্ধ	384 নাম : শিবশংকৰ সাহা পিতাৰ নাম: ৰুহি দাস সাহা ঘৰ নং : 152 ক বয়স : 50 লিঙ্গ : পুৰুষ	KLM2003614 ফটো উপলব্ধ
385 নাম : বিডিটি সাহা স্বামীৰ নাম: শিবশংকৰ সাহা ঘৰ নং : 152 ক বয়স : 35 লিঙ্গ : মহিলা	KLM0014439 ফটো উপলব্ধ	386 নাম : দেবলীনা সাহা পিতাৰ নাম: তাৰক নাথ সাহা ঘৰ নং : 152 ক বয়স : 23 লিঙ্গ : মহিলা	IZQ0021998 ফটো উপলব্ধ	387 নাম : ৰতন সাহা পিতাৰ নাম: হিৰালাল সাহা ঘৰ নং : ১৫২ ক বয়স : 61 লিঙ্গ : পুৰুষ	KLM2003636 ফটো উপলব্ধ
388 নাম : তাৰক নাথ সাহা পিতাৰ নাম: ৰুহিদাস ঘৰ নং : ১৫২ ক বয়স : 55 লিঙ্গ : পুৰুষ	KLM2003603 ফটো উপলব্ধ	389 নাম : শিপ্রা সাহা স্বামীৰ নাম: ৰতন সাহা ঘৰ নং : ১৫২ ক বয়স : 53 লিঙ্গ : মহিলা	KLM2003647 ফটো উপলব্ধ	390 নাম : শিপ্রা সাহা স্বামীৰ নাম: তাৰক ঘৰ নং : ১৫২ ক বয়স : 49 লিঙ্গ : মহিলা	KLM2003625 ফটো উপলব্ধ



391 নাম : মহামায়া সাহা স্বামীৰ নাম : পঞ্চগনন ঘৰ নং : ১৫৩ বয়স : 71 লিঙ্গ : মহিলা	KLM2003658 ফটো উপলব্ধ	392 নাম : জয় সাহা পিতাৰ নাম : পঞ্চগনন ঘৰ নং : ১৫৩ বয়স : 60 লিঙ্গ : পুৰুষ	KLM2003669 ফটো উপলব্ধ	# 393 নাম : লক্ষন সাহা পিতাৰ নাম : মহাদেব সাহা ঘৰ নং : 112 বয়স : 51 লিঙ্গ : পুৰুষ	KLM2001685 ফটো উপলব্ধ
394 নাম : বিজয় সাহা পিতাৰ নাম : পঞ্চগনন ঘৰ নং : ১৫৩ বয়স : 50 লিঙ্গ : পুৰুষ	KLM2003670 ফটো উপলব্ধ	# 395 নাম : সুপ্রিয়া সাহা স্বামীৰ নাম : লক্ষন সাহা ঘৰ নং : 112 বয়স : 47 লিঙ্গ : মহিলা	KLM2001709 ফটো উপলব্ধ	396 নাম : পম্পী সাহা স্বামীৰ নাম : বিজয় সাহা ঘৰ নং : 153 বয়স : 43 লিঙ্গ : মহিলা	IZQ0015701 ফটো উপলব্ধ
# 397 নাম : অলিভিয়া সাহা পিতাৰ নাম : লক্ষন সাহা ঘৰ নং : 112 বয়স : 28 লিঙ্গ : মহিলা	KLM0299859 ফটো উপলব্ধ	S 398 নাম : পূজা চক্ৰবৰ্তী পিতাৰ নাম : সন্তোষ চক্ৰবৰ্তী ঘৰ নং : ১৫৪ খ বয়স : 80 লিঙ্গ : মহিলা	KLM0062588 ফটো উপলব্ধ	399 নাম : সন্তু চক্ৰবৰ্তী পিতাৰ নাম : হৰিপদ ঘৰ নং : ১৫৪ খ বয়স : 69 লিঙ্গ : পুৰুষ	KLM2003681 ফটো উপলব্ধ
400 নাম : চন্দনা চক্ৰবৰ্তী স্বামীৰ নাম : শন্তু ঘৰ নং : ১৫৪ খ বয়স : 56 লিঙ্গ : মহিলা	KLM2003692 ফটো উপলব্ধ	401 নাম : বুমা চক্ৰবৰ্তী স্বামীৰ নাম : সন্তোষ ঘৰ নং : ১৫৫ বয়স : 63 লিঙ্গ : মহিলা	KLM2003716 ফটো উপলব্ধ	402 নাম : বাবাই চক্ৰবৰ্তী পিতাৰ নাম : সন্তোষ ঘৰ নং : ১৫৫ বয়স : 35 লিঙ্গ : পুৰুষ	KLM2003727 ফটো উপলব্ধ
403 নাম : ৰাজা চক্ৰবৰ্তী পিতাৰ নাম : সন্তোষ চক্ৰবৰ্তী ঘৰ নং : ১৫৫ বয়স : 29 লিঙ্গ : পুৰুষ	KLM0064048 ফটো উপলব্ধ	404 নাম : মালতী চক্ৰবৰ্তী স্বামীৰ নাম : দেবব্রত চক্ৰবৰ্তী ঘৰ নং : 156 ক বয়স : 30 লিঙ্গ : মহিলা	KLM0371021 ফটো উপলব্ধ	405 নাম : বিজয়া চক্ৰবৰ্তী স্বামীৰ নাম : ৰাজু চক্ৰবৰ্তী ঘৰ নং : ১৫৬ খ বয়স : 36 লিঙ্গ : মহিলা	CBJ0000808 ফটো উপলব্ধ
406 নাম : নিকিতা চক্ৰবৰ্তী পিতাৰ নাম : বাদল চক্ৰবৰ্তী ঘৰ নং : 156 খ বয়স : 21 লিঙ্গ : মহিলা	KLM5252754 ফটো উপলব্ধ	407 নাম : ৰুমি চক্ৰবৰ্তী পিতাৰ নাম : সুব্রত চক্ৰবৰ্তী ঘৰ নং : ১৫৬ক বয়স : 22 লিঙ্গ : মহিলা	KLM1256973 ফটো উপলব্ধ	408 নাম : অমৰ চক্ৰবৰ্তী পিতাৰ নাম : ৰাধাকান্ত ঘৰ নং : ১৫৬গ বয়স : 83 লিঙ্গ : পুৰুষ	KLM2003863 ফটো উপলব্ধ
409 নাম : ৰানীবালা চক্ৰবৰ্তী স্বামীৰ নাম : নিমাই ঘৰ নং : ১৫৬ক বয়স : 79 লিঙ্গ : মহিলা	KLM2003749 ফটো উপলব্ধ	410 নাম : বাদল চক্ৰবৰ্তী পিতাৰ নাম : নিতাই ঘৰ নং : ১৫৬খ বয়স : 59 লিঙ্গ : পুৰুষ	KLM2003829 ফটো উপলব্ধ	411 নাম : হৰি চক্ৰবৰ্তী পিতাৰ নাম : নিমাই ঘৰ নং : ১৫৬ক বয়স : 57 লিঙ্গ : পুৰুষ	KLM2003750 ফটো উপলব্ধ
412 নাম : সুব্রত চক্ৰবৰ্তী পিতাৰ নাম : নিমাই ঘৰ নং : ১৫৬ক বয়স : 48 লিঙ্গ : পুৰুষ	KLM2003761 ফটো উপলব্ধ	413 নাম : ডুনয় চক্ৰবৰ্তী পিতাৰ নাম : নিমাই ঘৰ নং : ১৫৬ক বয়স : 44 লিঙ্গ : পুৰুষ	KLM2003772 ফটো উপলব্ধ	414 নাম : কাঞ্চন চক্ৰবৰ্তী স্বামীৰ নাম : হৰিপদ ঘৰ নং : ১৫৬ক বয়স : 44 লিঙ্গ : মহিলা	KLM2003794 ফটো উপলব্ধ
415 নাম : ৰান চক্ৰবৰ্তী স্বামীৰ নাম : সুব্রত ঘৰ নং : ১৫৬ক বয়স : 44 লিঙ্গ : মহিলা	KLM2003807 ফটো উপলব্ধ	416 নাম : মাধবী চক্ৰবৰ্তী স্বামীৰ নাম : বাদল ঘৰ নং : ১৫৬খ বয়স : 44 লিঙ্গ : মহিলা	KLM2003830 ফটো উপলব্ধ	417 নাম : ৰাজু চক্ৰবৰ্তী পিতাৰ নাম : নিতাই ঘৰ নং : ১৫৬খ বয়স : 43 লিঙ্গ : পুৰুষ	KLM2003841 ফটো উপলব্ধ
418 নাম : দেবব্রত চক্ৰবৰ্তী পিতাৰ নাম : নিমাই ঘৰ নং : ১৫৬ক বয়স : 38 লিঙ্গ : পুৰুষ	KLM2003783 ফটো উপলব্ধ	419 নাম : মান্দি চক্ৰবৰ্তী স্বামীৰ নাম : ডুনয় চক্ৰবৰ্তী ঘৰ নং : ১৫৬ক বয়স : 32 লিঙ্গ : মহিলা	KLM0014440 ফটো উপলব্ধ	420 নাম : সুভাষ চন্দ্ৰ দে পিতাৰ নাম : হৰিপদ দে ঘৰ নং : 157 বয়স : 74 লিঙ্গ : পুৰুষ	KLM2003874 ফটো উপলব্ধ



421 নাম : আশীষ কুমাৰ দে পিতাৰ নাম: হৰিপদ দে ঘৰ নং : 157 বয়স : 69 লিঙ্গ : পুৰুষ	KLM2003896 ফটো উপলব্ধ	422 নাম : স্বপ্না দে ঘোষ স্বামীৰ নাম: সত্য চন্দ্ৰ দে ঘৰ নং : 157 বয়স : 61 লিঙ্গ : মহিলা	KLM2003885 ফটো উপলব্ধ	423 নাম : ভাৰতী দে পিতাৰ নাম: হৰিপদ ঘৰ নং : 157 বয়স : 61 লিঙ্গ : মহিলা	KLM2003909 ফটো উপলব্ধ
424 নাম : অশোক কুমাৰ দে পিতাৰ নাম: হৰিপদ ঘৰ নং : 159 বয়স : 59 লিঙ্গ : পুৰুষ	KLM2003910 ফটো উপলব্ধ	425 নাম : সুচিত্ৰা দে পিতাৰ নাম: হৰিপদ দে ঘৰ নং : 157 বয়স : 57 লিঙ্গ : মহিলা	KLM2003921 ফটো উপলব্ধ	426 নাম : অনিতা দে স্বামীৰ নাম: আশীষ কুমাৰ দে ঘৰ নং : 157 বয়স : 57 লিঙ্গ : মহিলা	KLM1423284 ফটো উপলব্ধ
427 নাম : সম্পিতা দে পিতাৰ নাম: সত্য চন্দ্ৰ দে ঘৰ নং : 157 বয়স : 33 লিঙ্গ : মহিলা	KLM2003932 ফটো উপলব্ধ	428 নাম : বীৰেন অধিকাৰী পিতাৰ নাম: নিকুঞ্জ ঘৰ নং : 158 বয়স : 62 লিঙ্গ : পুৰুষ	KLM2003943 ফটো উপলব্ধ	429 নাম : পাপিয়া অধিকাৰী স্বামীৰ নাম: বীৰেন ঘৰ নং : 158 বয়স : 56 লিঙ্গ : মহিলা	KLM2003954 ফটো উপলব্ধ
430 নাম : অপৰ্না অধিকাৰী স্বামীৰ নাম: অৰুণ ঘৰ নং : 158 বয়স : 55 লিঙ্গ : মহিলা	KLM2003987 ফটো উপলব্ধ	431 নাম : কানাই অধিকাৰী পিতাৰ নাম: অৰুণ ঘৰ নং : 158 বয়স : 38 লিঙ্গ : পুৰুষ	KLM2003998 ফটো উপলব্ধ	432 নাম : বিকি অধিকাৰী পিতাৰ নাম: বিৰেন অধিকাৰী ঘৰ নং : 158 বয়স : 29 লিঙ্গ : পুৰুষ	KLM0065839 ফটো উপলব্ধ
433 নাম : বিম্বা অধিকাৰী স্বামীৰ নাম: বিকি অধিকাৰী ঘৰ নং : 158 বয়স : 25 লিঙ্গ : মহিলা	KLM0382945 ফটো উপলব্ধ	434 নাম : সোমা চ্যাটাৰ্জী পিতাৰ নাম: ৰতন চ্যাটাৰ্জী ঘৰ নং : 159খ বয়স : 21 লিঙ্গ : মহিলা	KLM5277413 ফটো উপলব্ধ	435 নাম : বাসনা চ্যাটাৰ্জী স্বামীৰ নাম: কৃষ্ণগোপাল ঘৰ নং : 159গ বয়স : 85 লিঙ্গ : মহিলা	KLM2004140 ফটো উপলব্ধ
436 নাম : গায়ত্ৰী চ্যাটাৰ্জী স্বামীৰ নাম: কানাই ঘৰ নং : 159খ বয়স : 71 লিঙ্গ : মহিলা	KLM2004060 ফটো উপলব্ধ	437 নাম : প্ৰদীপ চ্যাটাৰ্জী পিতাৰ নাম: কৃষ্ণগোপাল ঘৰ নং : 159গ বয়স : 62 লিঙ্গ : পুৰুষ	KLM2004173 ফটো উপলব্ধ	438 নাম : দিলীপ চ্যাটাৰ্জী পিতাৰ নাম: কৃষ্ণগোপাল ঘৰ নং : 159গ বয়স : 60 লিঙ্গ : পুৰুষ	KLM2004184 ফটো উপলব্ধ
439 নাম : ৰতন চ্যাটাৰ্জী পিতাৰ নাম: কানাই ঘৰ নং : 159খ বয়স : 57 লিঙ্গ : পুৰুষ	KLM2004071 ফটো উপলব্ধ	440 নাম : বেন চ্যাটাৰ্জী পিতাৰ নাম: কৃষ্ণগোপাল ঘৰ নং : 159গ বয়স : 55 লিঙ্গ : পুৰুষ	KLM2004195 ফটো উপলব্ধ	S 441 নাম : মল্লিকা ভট্টাচাৰ্য পিতাৰ নাম: কানাই ঘৰ নং : 159খ বয়স : 51 লিঙ্গ : মহিলা	KLM2004082 ফটো উপলব্ধ
442 নাম : ৰিতা চ্যাটাৰ্জী স্বামীৰ নাম: প্ৰদীপ ঘৰ নং : 159গ বয়স : 50 লিঙ্গ : মহিলা	KLM2004220 ফটো উপলব্ধ	443 নাম : মৃদল চ্যাটাৰ্জী পিতাৰ নাম: কানাই ঘৰ নং : 159খ বয়স : 49 লিঙ্গ : পুৰুষ	KLM2004093 ফটো উপলব্ধ	444 নাম : চন্দন চ্যাটাৰ্জী পিতাৰ নাম: কানাই ঘৰ নং : 159খ বয়স : 46 লিঙ্গ : পুৰুষ	KLM2004117 ফটো উপলব্ধ
445 নাম : মন্দিৰা চ্যাটাৰ্জী স্বামীৰ নাম: ৰতন ঘৰ নং : 159খ বয়স : 44 লিঙ্গ : মহিলা	KLM2004106 ফটো উপলব্ধ	446 নাম : প্ৰিয়ান্বা চ্যাটাৰ্জী স্বামীৰ নাম: চন্দন ঘৰ নং : 159খ বয়স : 39 লিঙ্গ : মহিলা	KLM2004128 ফটো উপলব্ধ	# 447 নাম : জ্যোতা চ্যাটাৰ্জী স্বামীৰ নাম: মৃদল চ্যাটাৰ্জী ঘৰ নং : 159খ বয়স : 39 লিঙ্গ : মহিলা	KLM0014441 ফটো উপলব্ধ
448 নাম : সিবানী চ্যাটাৰ্জী স্বামীৰ নাম: বেন চ্যাটাৰ্জী ঘৰ নং : 159গ বয়স : 35 লিঙ্গ : মহিলা	KLM0330647 ফটো উপলব্ধ	449 নাম : শীতল সাহা পিতাৰ নাম: শিৱ চৰন সাহা ঘৰ নং : 160 বয়স : 55 লিঙ্গ : পুৰুষ	KLM2004231 ফটো উপলব্ধ	S 450 নাম : বীনাৰানী সাহা পিতাৰ নাম: শিৱচৰন ঘৰ নং : 160 বয়স : 39 লিঙ্গ : মহিলা	KLM2004253 ফটো উপলব্ধ



451 নাম : জয়পদ বাগচী পিতাৰ নাম: তাৰাপদ ঘৰ নং : ১৬১ বয়স : 61 লিঙ্গ : পুৰুষ	KLM2004264 ফটো উপলব্ধ	452 নাম : পদ্মা বাগচী স্বামীৰ নাম: জয়পদ বাগচী ঘৰ নং : ১৬১ বয়স : 58 লিঙ্গ : মহিলা	KLM2004275 ফটো উপলব্ধ	453 নাম : পাৰ্থ বাগচী পিতাৰ নাম: জয়পদ বাগচী ঘৰ নং : ১৬১ বয়স : 39 লিঙ্গ : পুৰুষ	KLM2004286 ফটো উপলব্ধ
454 নাম : পিন্টু বাগচী পিতাৰ নাম: জয়পদ বাগচী ঘৰ নং : ১৬১ বয়স : 32 লিঙ্গ : পুৰুষ	KLM0162701 ফটো উপলব্ধ	455 নাম : লক্ষন সাহা পিতাৰ নাম: হৰিপদ ঘৰ নং : ১৬২ বয়স : 66 লিঙ্গ : পুৰুষ	KLM2004322 ফটো উপলব্ধ	456 নাম : চন্দন কুমাৰ সাহা পিতাৰ নাম: ৰামপ্ৰসাদ সাহা ঘৰ নং : 162 বয়স : 49 লিঙ্গ : পুৰুষ	KLM2004344 ফটো উপলব্ধ
457 নাম : মিঠু সাহা স্বামীৰ নাম: কৃষ্ণ ঘৰ নং : 162 বয়স : 42 লিঙ্গ : মহিলা	KLM2004366 ফটো উপলব্ধ	458 নাম : সুমা সাহা স্বামীৰ নাম: চন্দন কুমাৰ সাহা ঘৰ নং : 162 বয়স : 36 লিঙ্গ : মহিলা	KLM0014442 ফটো উপলব্ধ	459 নাম : পুষ্পা তপদাৰ পিতাৰ নাম: নিবাস তপদাৰ ঘৰ নং : 162 বয়স : 31 লিঙ্গ : মহিলা	FQM0140913 ফটো উপলব্ধ
S 460 নাম : পদ্মা সাহা পিতাৰ নাম: প্ৰবীৰ ঘৰ নং : ১৬৩ বয়স : 48 লিঙ্গ : মহিলা	KLM2004399 ফটো উপলব্ধ	461 নাম : নেপাল সাহা ভৌমিক পিতাৰ নাম: চিত্ত ৰঞ্জন ঘৰ নং : ১৬৪ বয়স : 67 লিঙ্গ : পুৰুষ	KLM2004413 ফটো উপলব্ধ	462 নাম : মায়া সাহা ভৌমিক স্বামীৰ নাম: নেপাল ঘৰ নং : ১৬৪ বয়স : 61 লিঙ্গ : মহিলা	KLM2004424 ফটো উপলব্ধ
463 নাম : ৰঞ্জন সাহা ভৌমিক পিতাৰ নাম: চিত্ত ৰঞ্জন ঘৰ নং : ১৬৪ বয়স : 61 লিঙ্গ : পুৰুষ	KLM2004435 ফটো উপলব্ধ	464 নাম : ভজন সাহা ভৌমিক পিতাৰ নাম: চিত্ত ৰঞ্জন ঘৰ নং : ১৬৪ বয়স : 56 লিঙ্গ : পুৰুষ	KLM2004446 ফটো উপলব্ধ	465 নাম : আনন্দ সাহা ভৌমিক পিতাৰ নাম: চিত্ত ৰঞ্জন ঘৰ নং : ১৬৪ বয়স : 48 লিঙ্গ : পুৰুষ	KLM2004457 ফটো উপলব্ধ
466 নাম : মান সাহা ভৌমিক স্বামীৰ নাম: ৰঞ্জন ঘৰ নং : ১৬৪ বয়স : 48 লিঙ্গ : মহিলা	KLM2004480 ফটো উপলব্ধ	467 নাম : অজিত সাহা ভৌমিক পিতাৰ নাম: চিত্ত ৰঞ্জন ঘৰ নং : ১৬৪ বয়স : 45 লিঙ্গ : পুৰুষ	KLM2004468 ফটো উপলব্ধ	468 নাম : পিংকী সাহা ভৌমিক স্বামীৰ নাম: ভজন ঘৰ নং : ১৬৪ বয়স : 44 লিঙ্গ : মহিলা	KLM2004491 ফটো উপলব্ধ
469 নাম : শিপ্রা সাহা ভৌমিক স্বামীৰ নাম: আনন্দ ঘৰ নং : ১৬৪ বয়স : 44 লিঙ্গ : মহিলা	KLM2004504 ফটো উপলব্ধ	470 নাম : সুজিত সাহা ভৌমিক পিতাৰ নাম: চিত্ত ৰঞ্জন ঘৰ নং : ১৬৪ বয়স : 43 লিঙ্গ : পুৰুষ	KLM2004479 ফটো উপলব্ধ	471 নাম : উওম সাহা ভৌমিক পিতাৰ নাম: নেপাল ঘৰ নং : ১৬৪ বয়স : 40 লিঙ্গ : পুৰুষ	KLM2004515 ফটো উপলব্ধ
472 নাম : অনামিকা সাহা ভৌমিক স্বামীৰ নাম: অজিত সাহা ভৌমিক ঘৰ নং : 164 বয়স : 37 লিঙ্গ : মহিলা	KLM0371211 ফটো উপলব্ধ	473 নাম : সুবোধ সাহা ভৌমিক পিতাৰ নাম: ৰঞ্জন সাহা ভৌমিক ঘৰ নং : 164 বয়স : 25 লিঙ্গ : পুৰুষ	KLM0382911 ফটো উপলব্ধ	474 নাম : ধ্ৰুব সাহা ভৌমিক পিতাৰ নাম: ভজন সাহা ভৌমিক ঘৰ নং : 164 বয়স : 22 লিঙ্গ : পুৰুষ	KLM1524065 ফটো উপলব্ধ
475 নাম : অপূৰ্ব সাহা ভৌমিক পিতাৰ নাম: ভজন সাহা ভৌমিক ঘৰ নং : 164 বয়স : 21 লিঙ্গ : পুৰুষ	KLM5252804 ফটো উপলব্ধ	476 নাম : ব্ৰজ বল্লভ সাহা পিতাৰ নাম: শ্যাম সুন্দৰ সাহা ঘৰ নং : ১৬৫ বয়স : 63 লিঙ্গ : পুৰুষ	KLM2004526 ফটো উপলব্ধ	477 নাম : মদন মোহন সাহা পিতাৰ নাম: শ্যাম সুন্দৰ সাহা ঘৰ নং : ১৬৫ বয়স : 58 লিঙ্গ : পুৰুষ	KLM2004537 ফটো উপলব্ধ
478 নাম : বীনা সাহা স্বামীৰ নাম: ব্ৰজ বল্লভ সাহা ঘৰ নং : ১৬৫ বয়স : 52 লিঙ্গ : মহিলা	KLM2004560 ফটো উপলব্ধ	479 নাম : সন্ধ্যা সাহা স্বামীৰ নাম: লালটু সাহা ঘৰ নং : ১৬৫ বয়স : 50 লিঙ্গ : মহিলা	KLM0014443 ফটো উপলব্ধ	480 নাম : কৃষ্ণ গোপাল সাহা পিতাৰ নাম: সাহ সাহ ঘৰ নং : ১৬৫ বয়স : 50 লিঙ্গ : পুৰুষ	KLM2004559 ফটো উপলব্ধ



481 নাম : লালটু সাহা পিতাৰ নাম: শ্যাম সুন্দৰ সাহা ঘৰ নং : ১৬৫ বয়স : 48 লিঙ্গ : পুৰুষ	KLM2004548 ফটো উপলব্ধ	482 নাম : মিঠু সাহা অন্যান্য: কৃষ্ণ গোপাল সাহা ঘৰ নং : 165 বয়স : 45 লিঙ্গ : মহিলা	KLM0071209 ফটো উপলব্ধ	483 নাম : শুভম সাহা পিতাৰ নাম: ব্ৰজ বল্লভ সাহা ঘৰ নং : ১৬৫ বয়স : 29 লিঙ্গ : পুৰুষ	KLM0071779 ফটো উপলব্ধ
484 নাম : সুদীপ সাহা পিতাৰ নাম: লালটু সাহা ঘৰ নং : ১৬৫ বয়স : 25 লিঙ্গ : পুৰুষ	KLM0580423 ফটো উপলব্ধ	485 নাম : সৌৰভ সাহা পিতাৰ নাম: ব্ৰজ বল্লভ সাহা ঘৰ নং : ১৬৫ বয়স : 23 লিঙ্গ : পুৰুষ	KLM1252162 ফটো উপলব্ধ	S 486 নাম : অৰ্চনা সাহা পিতাৰ নাম: সুধাংশু সৰকাৰ ঘৰ নং : ১৬৬ বয়স : 41 লিঙ্গ : মহিলা	KLM0071928 ফটো উপলব্ধ
487 নাম : বাবন সাহা পিতাৰ নাম: বাবলু ঘৰ নং : ১৬৬ বয়স : 39 লিঙ্গ : পুৰুষ	KLM0014445 ফটো উপলব্ধ	488 নাম : ৰাজীৱ সাহা পিতাৰ নাম: বাবলু ঘৰ নং : ১৬৬ বয়স : 37 লিঙ্গ : পুৰুষ	KLM2004617 ফটো উপলব্ধ	489 নাম : পুষ্পা সাহা স্বামীৰ নাম: ৰাজীৱ সাহা ঘৰ নং : ১৬৬ বয়স : 28 লিঙ্গ : মহিলা	KLM0614412 ফটো উপলব্ধ
490 নাম : বিশুজিত ৰায় পিতাৰ নাম: নিলমনি ৰায় ঘৰ নং : 166 ক বয়স : 49 লিঙ্গ : পুৰুষ	FXW0006756 ফটো উপলব্ধ	491 নাম : সুচিত্ৰা সাহা পিতাৰ নাম: অজিত কুমাৰ সাহা ঘৰ নং : 166 ক বয়স : 45 লিঙ্গ : মহিলা	FSC1755802 ফটো উপলব্ধ	492 নাম : সুদেষ্কা ৰায় পিতাৰ নাম: দীপক চন্দ্ৰ ৰায় ঘৰ নং : 166 ক বয়স : 19 লিঙ্গ : মহিলা	IZQ0120899 ফটো উপলব্ধ
493 নাম : দিপক চন্দ্ৰ ৰায় পিতাৰ নাম: নিলমনি চন্দ্ৰ ৰায় ঘৰ নং : ১৬৬ক বয়স : 57 লিঙ্গ : পুৰুষ	KLM2004628 ফটো উপলব্ধ	494 নাম : সৰস্বতী ৰায় স্বামীৰ নাম: দীপক চন্দ্ৰ ঘৰ নং : ১৬৬ক বয়স : 54 লিঙ্গ : মহিলা	KLM0014446 ফটো উপলব্ধ	495 নাম : দিলীপ চক্ৰবৰ্তী পিতাৰ নাম: জনাৰ্ধন চক্ৰবৰ্তী ঘৰ নং : 168 বয়স : 65 লিঙ্গ : পুৰুষ	KLM0014447 ফটো উপলব্ধ
496 নাম : কল্যাণী চক্ৰবৰ্তী স্বামীৰ নাম: বাবুলাল ঘৰ নং : ১৬৮ বয়স : 53 লিঙ্গ : মহিলা	KLM0014448 ফটো উপলব্ধ	E 497 নাম : সুকুমাৰ চক্ৰবৰ্তী পিতাৰ নাম: জনাৰ্ধন চক্ৰবৰ্তী ঘৰ নং : ১৬৮ বয়স : 52 লিঙ্গ : পুৰুষ	KLM0014450 ফটো উপলব্ধ	498 নাম : অমিতা চক্ৰবৰ্তী স্বামীৰ নাম: দিলীপ চক্ৰবৰ্তী ঘৰ নং : 168 বয়স : 51 লিঙ্গ : মহিলা	KLM0014451 ফটো উপলব্ধ
499 নাম : শিবানী চক্ৰবৰ্তী স্বামীৰ নাম: সুকুমাৰ ঘৰ নং : ১৬৮ বয়স : 42 লিঙ্গ : মহিলা	KLM0014452 ফটো উপলব্ধ	500 নাম : গিৰিধাৰী চক্ৰবৰ্তী পিতাৰ নাম: দিলীপ চক্ৰবৰ্তী ঘৰ নং : ১৬৮ বয়স : 26 লিঙ্গ : পুৰুষ	KLM0684167 ফটো উপলব্ধ	501 নাম : শ্যাম সুন্দৰ চক্ৰবৰ্তী পিতাৰ নাম: দিলীপ চক্ৰবৰ্তী ঘৰ নং : ১৬৮ বয়স : 25 লিঙ্গ : পুৰুষ	KLM0580647 ফটো উপলব্ধ
502 নাম : সুদীপা চক্ৰবৰ্তী পিতাৰ নাম: সুকুমাৰ চক্ৰবৰ্তী ঘৰ নং : 168 বয়স : 23 লিঙ্গ : মহিলা	KLM5252762 ফটো উপলব্ধ	E 503 নাম : শ্যামল সাহা পিতাৰ নাম: মোহন লাল সাহা ঘৰ নং : 169 বয়স : 58 লিঙ্গ : পুৰুষ	KLM0014455 ফটো উপলব্ধ	504 নাম : ৰিংকু সাহা পিতাৰ নাম: পৰিতোষ সাহা ঘৰ নং : ১৬৯ বয়স : 28 লিঙ্গ : মহিলা	KLM0073528 ফটো উপলব্ধ
505 নাম : সোনামনি সাহা স্বামীৰ নাম: বিশুজিত সাহা ঘৰ নং : ১৬৯খ বয়স : 28 লিঙ্গ : মহিলা	KLM0580522 ফটো উপলব্ধ	506 নাম : পৰিতোষ সাহা পিতাৰ নাম: মোহন ঘৰ নং : ১৬৯ক বয়স : 66 লিঙ্গ : পুৰুষ	KLM0014453 ফটো উপলব্ধ	E 507 নাম : অনিমা সাহা স্বামীৰ নাম: পৰিতোষ ঘৰ নং : ১৬৯ক বয়স : 58 লিঙ্গ : মহিলা	KLM0014454 ফটো উপলব্ধ
508 নাম : বিশুজিৎ সাহা পিতাৰ নাম: শ্যামল সাহা ঘৰ নং : ১৬৯খ বয়স : 39 লিঙ্গ : পুৰুষ	KLM0014457 ফটো উপলব্ধ	509 নাম : প্ৰতিমা সাহা স্বামীৰ নাম: সুনীল ঘৰ নং : ১৭০ বয়স : 63 লিঙ্গ : মহিলা	KLM0014461 ফটো উপলব্ধ	510 নাম : সুবিৰ সাহা পিতাৰ নাম: সুনীল ঘৰ নং : ১৭০ বয়স : 35 লিঙ্গ : পুৰুষ	KLM0014463 ফটো উপলব্ধ



<p>511</p> <p>নাম : পূজা সাহা স্বামীৰ নাম : সুবীৰ সাহা ঘৰ নং : ১৭০ বয়স : 30 লিঙ্গ : মহিলা</p> <p>ফটো উপলব্ধ</p>	KLM0580639	<p># 512</p> <p>নাম : সুনীল কৰ্মকাৰ পিতাৰ নাম : বিজয় ঘৰ নং : 172 বয়স : 46 লিঙ্গ : পুৰুষ</p> <p>ফটো উপলব্ধ</p>	KLM2004811	<p>513</p> <p>নাম : বিডিপ্টা কৰ্মকাৰ পিতাৰ নাম : বিজয় কৰ্মকাৰ ঘৰ নং : ১৭১ বয়স : 41 লিঙ্গ : পুৰুষ</p> <p>ফটো উপলব্ধ</p>	KLM0014465
<p># 514</p> <p>নাম : সোমা চৌহান কৰ্মকাৰ স্বামীৰ নাম : সুনীল কৰ্মকাৰ ঘৰ নং : 172 বয়স : 40 লিঙ্গ : মহিলা</p> <p>ফটো উপলব্ধ</p>	KLM0337725	<p>515</p> <p>নাম : বসন্ত সাহা স্বামীৰ নাম : অমল সাহা ঘৰ নং : ১৭১ ক বয়স : 40 লিঙ্গ : মহিলা</p> <p>ফটো উপলব্ধ</p>	KLM0076349	<p>516</p> <p>নাম : ননীগোপাল সাহা পিতাৰ নাম : কাতীক চন্দ্ৰ সাহা ঘৰ নং : ১৭১ খ বয়স : 48 লিঙ্গ : পুৰুষ</p> <p>ফটো উপলব্ধ</p>	KLM0076307
<p>517</p> <p>নাম : অৰ্পিতা সাহা স্বামীৰ নাম : মৃগাল কুমাৰ সাহা ঘৰ নং : 171 ক বয়স : 27 লিঙ্গ : মহিলা</p> <p>ফটো উপলব্ধ</p>	KLM1472919	<p>518</p> <p>নাম : কমল চন্দ্ৰ সাহা পিতাৰ নাম : কাতীক ঘৰ নং : ১৭১ খ বয়স : 53 লিঙ্গ : পুৰুষ</p> <p>ফটো উপলব্ধ</p>	KLM0014469	<p>519</p> <p>নাম : অমল কুমাৰ সাহা পিতাৰ নাম : মনু ঘৰ নং : ১৭১ ক বয়স : 52 লিঙ্গ : পুৰুষ</p> <p>ফটো উপলব্ধ</p>	KLM0014466
<p>520</p> <p>নাম : মৃগাল কুমাৰ সাহা পিতাৰ নাম : মনু চন্দ্ৰ সাহা ঘৰ নং : ১৭১ ক বয়স : 44 লিঙ্গ : পুৰুষ</p> <p>ফটো উপলব্ধ</p>	KLM0014468	<p>521</p> <p>নাম : বৰ্ণা সাহা স্বামীৰ নাম : কমল ঘৰ নং : ১৭১ খ বয়স : 41 লিঙ্গ : মহিলা</p> <p>ফটো উপলব্ধ</p>	KLM0014470	<p>522</p> <p>নাম : সান্ত্বনা সাহা স্বামীৰ নাম : ননীগোপাল সাহা ঘৰ নং : ১৭১ খ বয়স : 38 লিঙ্গ : মহিলা</p> <p>ফটো উপলব্ধ</p>	KLM0014471
<p>523</p> <p>নাম : বিজয় চন্দ্ৰ কৰ্মকাৰ পিতাৰ নাম : সতীশ ঘৰ নং : ১৭২ বয়স : 74 লিঙ্গ : পুৰুষ</p> <p>ফটো উপলব্ধ</p>	KLM0014472	<p>524</p> <p>নাম : মিন কৰ্মকাৰ স্বামীৰ নাম : বিজয় চন্দ্ৰ কৰ্মকাৰ ঘৰ নং : ১৭২ বয়স : 65 লিঙ্গ : মহিলা</p> <p>ফটো উপলব্ধ</p>	KLM0014473	<p># 525</p> <p>নাম : জিতাদিত্য কৰ্মকাৰ পিতাৰ নাম : বিজয় ঘৰ নং : 171 বয়স : 37 লিঙ্গ : পুৰুষ</p> <p>ফটো উপলব্ধ</p>	KLM0014474
<p>526</p> <p>নাম : অৰবিন্দ সাহা পিতাৰ নাম : আখিল ঘৰ নং : ১৭৩ বয়স : 54 লিঙ্গ : পুৰুষ</p> <p>ফটো উপলব্ধ</p>	KLM0014477	<p>527</p> <p>নাম : দিপালী ৰাণী সাহা স্বামীৰ নাম : মহাদেব চন্দ্ৰ সাহা ঘৰ নং : 173 বয়স : 53 লিঙ্গ : মহিলা</p> <p>ফটো উপলব্ধ</p>	KLM0014478	<p>528</p> <p>নাম : সুমা সাহা স্বামীৰ নাম : অৰবিন্দ ঘৰ নং : ১৭৩ বয়স : 47 লিঙ্গ : মহিলা</p> <p>ফটো উপলব্ধ</p>	KLM0014480
<p>529</p> <p>নাম : অৰ্পিতা সাহা পিতাৰ নাম : অৰবিন্দ সাহা ঘৰ নং : 173 বয়স : 20 লিঙ্গ : মহিলা</p> <p>ফটো উপলব্ধ</p>	IZQ0070797	<p>530</p> <p>নাম : দীপান্বিতা সাহা পিতাৰ নাম : মহাদেৱ চন্দ্ৰ সাহা ঘৰ নং : 173 বয়স : 19 লিঙ্গ : মহিলা</p> <p>ফটো উপলব্ধ</p>	IZQ0168674	<p>S 531</p> <p>নাম : পিহকি পাল চৌধুৰী পিতাৰ নাম : বাবুল পাল চৌধুৰী ঘৰ নং : 174 বয়স : 24 লিঙ্গ : মহিলা</p> <p>ফটো উপলব্ধ</p>	GJP1231752
<p>E 532</p> <p>নাম : অমল কৰ্মকাৰ পিতাৰ নাম : গৌৰ ঘৰ নং : ১৭৫ বয়স : 58 লিঙ্গ : পুৰুষ</p> <p>ফটো উপলব্ধ</p>	KLM0014481	<p>533</p> <p>নাম : ডলি কৰ্মকাৰ স্বামীৰ নাম : অমল ঘৰ নং : ১৭৫ বয়স : 48 লিঙ্গ : মহিলা</p> <p>ফটো উপলব্ধ</p>	KLM0014482	<p>534</p> <p>নাম : গীতা কৰ্মকাৰ স্বামীৰ নাম : গৌৰ ঘৰ নং : ১৭৬ বয়স : 78 লিঙ্গ : মহিলা</p> <p>ফটো উপলব্ধ</p>	KLM0014483
<p>535</p> <p>নাম : শীতল কৰ্মকাৰ পিতাৰ নাম : গৌৰ ঘৰ নং : 176 বয়স : 65 লিঙ্গ : পুৰুষ</p> <p>ফটো উপলব্ধ</p>	KLM2005030	<p>536</p> <p>নাম : কমল কৰ্মকাৰ পিতাৰ নাম : গৌৰ ঘৰ নং : ১৭৬ বয়স : 50 লিঙ্গ : পুৰুষ</p> <p>ফটো উপলব্ধ</p>	KLM0014486	<p>537</p> <p>নাম : ৰমা কৰ্মকাৰ স্বামীৰ নাম : শীতল কৰ্মকাৰ ঘৰ নং : 176 বয়স : 49 লিঙ্গ : মহিলা</p> <p>ফটো উপলব্ধ</p>	KLM0014484
<p>538</p> <p>নাম : মৌসমী কৰ্মকাৰ স্বামীৰ নাম : কমল ঘৰ নং : ১৭৬ বয়স : 36 লিঙ্গ : মহিলা</p> <p>ফটো উপলব্ধ</p>	KLM0014488	<p>539</p> <p>নাম : ছন্দা কৰ্মকাৰ পিতাৰ নাম : শীতল কৰ্মকাৰ ঘৰ নং : 176 বয়স : 29 লিঙ্গ : মহিলা</p> <p>ফটো উপলব্ধ</p>	KLM0339606	<p>540</p> <p>নাম : প্ৰময় কৰ্মকাৰ পিতাৰ নাম : অমল কৰ্মকাৰ ঘৰ নং : ১৭৬ বয়স : 27 লিঙ্গ : পুৰুষ</p> <p>ফটো উপলব্ধ</p>	KLM0339697



541 নাম : শেফালী সাহা স্বামীৰ নাম: মধুসূদন সাহা ঘৰ নং : ১৭৭ বয়স : 70 লিঙ্গ : মহিলা	KLM0014490 ফটো উপলব্ধ	542 নাম : মৃদল চন্দ্ৰ সাহা পিতাৰ নাম: মধুসূদন সাহা ঘৰ নং : ১৭৭ বয়স : 54 লিঙ্গ : পুৰুষ	KLM0014491 ফটো উপলব্ধ	S 543 নাম : শ্যামল চন্দ্ৰ সাহা পিতাৰ নাম: মধুসূদন সাহা ঘৰ নং : ১৭৭ বয়স : 52 লিঙ্গ : পুৰুষ	KLM2005121 ফটো উপলব্ধ
544 নাম : অঞ্জনা সাহা স্বামীৰ নাম: বিমল চন্দ্ৰ সাহা ঘৰ নং : ১৭৭ বয়স : 35 লিঙ্গ : মহিলা	KLM0014494 ফটো উপলব্ধ	545 নাম : ছবি সাহা স্বামীৰ নাম: গোপাল ঘৰ নং : ১৭৯ বয়স : 55 লিঙ্গ : মহিলা	KLM0014501 ফটো উপলব্ধ	546 নাম : মামনি সাহা স্বামীৰ নাম: মাধব সাহা ঘৰ নং : ১৭৯ ক বয়স : 44 লিঙ্গ : মহিলা	KLM0079418 ফটো উপলব্ধ
547 নাম : মাস্পী মজুমদাৰ স্বামীৰ নাম: প্ৰসেনজিত সাহা ঘৰ নং : 179খ বয়স : 36 লিঙ্গ : মহিলা	KLM0371120 ফটো উপলব্ধ	548 নাম : গোপাল চন্দ্ৰ সাহা পিতাৰ নাম: গুৰুদাস ঘৰ নং : ১৭৯খ বয়স : 69 লিঙ্গ : পুৰুষ	KLM2005212 ফটো উপলব্ধ	E 549 নাম : বাসুদেব সাহা পিতাৰ নাম: গুৰুদাস ঘৰ নং : ১৭৯খ বয়স : 66 লিঙ্গ : পুৰুষ	KLM2005234 ফটো উপলব্ধ
S 550 নাম : কৃষ্ণ সাহা পিতাৰ নাম: গুৰুদাস ঘৰ নং : ১৭৯খ বয়স : 66 লিঙ্গ : পুৰুষ	KLM0014500 ফটো উপলব্ধ	S 551 নাম : জগবন্ধু সাহা পিতাৰ নাম: গুৰু দাস সাহা ঘৰ নং : ১৭৯ক বয়স : 53 লিঙ্গ : পুৰুষ	KLM0014497 ফটো উপলব্ধ	552 নাম : মাধব সাহা পিতাৰ নাম: গুৰুদাস ঘৰ নং : ১৭৯ক বয়স : 48 লিঙ্গ : পুৰুষ	KLM0014499 ফটো উপলব্ধ
553 নাম : ইতিবানী সাহা স্বামীৰ নাম: সজিত সাহা ঘৰ নং : ১৭৯ক বয়স : 40 লিঙ্গ : মহিলা	KLM0014495 ফটো উপলব্ধ	554 নাম : সজিত সাহা পিতাৰ নাম: গুৰুদাস ঘৰ নং : ১৭৯ক বয়স : 40 লিঙ্গ : পুৰুষ	KLM2005201 ফটো উপলব্ধ	555 নাম : প্ৰসেনজিত সাহা পিতাৰ নাম: গোপাল ঘৰ নং : ১৭৯খ বয়স : 35 লিঙ্গ : পুৰুষ	KLM2005256 ফটো উপলব্ধ
# 556 নাম : গীতা বানী ৰায় স্বামীৰ নাম: দীলীপ ঘৰ নং : ১৮০ বয়স : 66 লিঙ্গ : মহিলা	KLM2005278 ফটো উপলব্ধ	S 557 নাম : সূচিৰা ৰায় পিতাৰ নাম: দীলীপ ঘৰ নং : ১৮০ বয়স : 41 লিঙ্গ : মহিলা	KLM0014504 ফটো উপলব্ধ	# 558 নাম : দিপক ৰায় পিতাৰ নাম: দীলীপ ঘৰ নং : ১৮০ বয়স : 40 লিঙ্গ : পুৰুষ	KLM0014505 ফটো উপলব্ধ
# 559 নাম : সঞ্জিতা ৰায় পিতাৰ নাম: দীলীপ ঘৰ নং : ১৮০ বয়স : 38 লিঙ্গ : মহিলা	KLM0014507 ফটো উপলব্ধ	560 নাম : সোমা কৰ্মকাৰ স্বামীৰ নাম: ৰাকেশ কৰ্মকাৰ ঘৰ নং : ১৮১ বয়স : 31 লিঙ্গ : মহিলা	KLM0603886 ফটো উপলব্ধ	561 নাম : মায়ী কৰ্মকাৰ পিতাৰ নাম: তপন কৰ্মকাৰ ঘৰ নং : ১৮১ ক বয়স : 39 লিঙ্গ : মহিলা	KLM0081927 ফটো উপলব্ধ
562 নাম : দেৱজিত কৰ্মকাৰ পিতাৰ নাম: বিশ্বনাথ কৰ্মকাৰ ঘৰ নং : 181 খ বয়স : 19 লিঙ্গ : পুৰুষ	IZQ0095968 ফটো উপলব্ধ	563 নাম : কাননবালা কৰ্মকাৰ স্বামীৰ নাম: সন্তোষ ঘৰ নং : ১৮১ক বয়স : 71 লিঙ্গ : মহিলা	KLM2005325 ফটো উপলব্ধ	564 নাম : অঞ্জলী কৰ্মকাৰ স্বামীৰ নাম: গোপাল কৰ্মকাৰ ঘৰ নং : ১৮১খ বয়স : 58 লিঙ্গ : মহিলা	KLM2005369 ফটো উপলব্ধ
565 নাম : বিশ্বনাথ কৰ্মকাৰ পিতাৰ নাম: যোগেশ ঘৰ নং : ১৮১খ বয়স : 53 লিঙ্গ : পুৰুষ	KLM0014512 ফটো উপলব্ধ	566 নাম : আৰতী কৰ্মকাৰ স্বামীৰ নাম: বিশ্বনাথ ঘৰ নং : ১৮১খ বয়স : 45 লিঙ্গ : মহিলা	KLM0014513 ফটো উপলব্ধ	567 নাম : তপন কৰ্মকাৰ পিতাৰ নাম: সন্তোষ কৰ্মকাৰ ঘৰ নং : ১৮১ক বয়স : 45 লিঙ্গ : পুৰুষ	KLM0014508 ফটো উপলব্ধ
568 নাম : পবন কৰ্মকাৰ পিতাৰ নাম: সন্তোষ ঘৰ নং : ১৮১ক বয়স : 41 লিঙ্গ : পুৰুষ	KLM0014509 ফটো উপলব্ধ	569 নাম : অজয় কৰ্মকাৰ মাতৃৰ নাম: কাননবালা কৰ্মকাৰ ঘৰ নং : ১৮১ক বয়স : 40 লিঙ্গ : পুৰুষ	KLM2007003 ফটো উপলব্ধ	S 570 নাম : সঞ্জয় কৰ্মকাৰ পিতাৰ নাম: সুকুমাৰ কৰ্মকাৰ ঘৰ নং : ১৮১খ বয়স : 40 লিঙ্গ : পুৰুষ	KLM0014514 ফটো উপলব্ধ



571 নাম : বাকেশ কৰ্মকাৰ পিতাৰ নাম: গোপাল কৰ্মকাৰ ঘৰ নং : ১৮১খ বয়স : 34 লিঙ্গ : পুৰুষ	KLM2006986 ফটো উপলব্ধ	572 নাম : গঙ্গা কৰ্মকাৰ স্বামীৰ নাম: পবন কৰ্মকাৰ ঘৰ নং : ১৮১ক বয়স : 31 লিঙ্গ : মহিলা	KLM2006997 ফটো উপলব্ধ	573 নাম : সুভাষ চন্দ্ৰ কৰ্মকাৰ পিতাৰ নাম: সুধীৰ চন্দ্ৰ কৰ্মকাৰ ঘৰ নং : 182 বয়স : 53 লিঙ্গ : পুৰুষ	KLM0014515 ফটো উপলব্ধ
574 নাম : সীমা কৰ্মকাৰ স্বামীৰ নাম: সুভাষ চন্দ্ৰ কৰ্মকাৰ ঘৰ নং : ১৮২ বয়স : 44 লিঙ্গ : মহিলা	KLM0014516 ফটো উপলব্ধ	E 575 নাম : বিশ্বনাথ সাহা পিতাৰ নাম: নৰেশ চন্দ্ৰ সাহা ঘৰ নং : 183খ বয়স : 64 লিঙ্গ : পুৰুষ	KLM0014522 ফটো উপলব্ধ	576 নাম : ৰিতা সাহা স্বামীৰ নাম: বিশ্বনাথ সাহা ঘৰ নং : 183 ক বয়স : 51 লিঙ্গ : মহিলা	KLM0014523 ফটো উপলব্ধ
577 নাম : বাপ্পি সাহা পিতাৰ নাম: বিশ্বনাথ সাহা ঘৰ নং : 183 খ বয়স : 33 লিঙ্গ : পুৰুষ	KLM0382960 ফটো উপলব্ধ	E 578 নাম : কাৰ্তীক চন্দ্ৰ সাহা পিতাৰ নাম: শৰাই ঘৰ নং : ১৮৩ক বয়স : 81 লিঙ্গ : পুৰুষ	KLM0014517 ফটো উপলব্ধ	579 নাম : ৰেখাবানী সাহা স্বামীৰ নাম: কাৰ্তীক ঘৰ নং : ১৮৩ক বয়স : 71 লিঙ্গ : মহিলা	KLM0014518 ফটো উপলব্ধ
580 নাম : গোবিন্দ সাহা পিতাৰ নাম: কাৰ্তীক ঘৰ নং : ১৮৩ক বয়স : 52 লিঙ্গ : পুৰুষ	KLM0014519 ফটো উপলব্ধ	581 নাম : সুভাষ চন্দ্ৰ সাহা পিতাৰ নাম: কাৰ্তীক ঘৰ নং : ১৮৩ক বয়স : 48 লিঙ্গ : পুৰুষ	KLM0014520 ফটো উপলব্ধ	582 নাম : গুৰু সাহা স্বামীৰ নাম: সুভাষ চন্দ্ৰ সাহা ঘৰ নং : ১৮৩ক বয়স : 43 লিঙ্গ : মহিলা	KLM0014521 ফটো উপলব্ধ
583 নাম : সম্পা সাহা স্বামীৰ নাম: গোবিন্দ ঘৰ নং : ১৮৩ক বয়স : 41 লিঙ্গ : মহিলা	KLM2005483 ফটো উপলব্ধ	584 নাম : নিৰঞ্জন সাহা পিতাৰ নাম: নিতাই চন্দ্ৰ সাহা ঘৰ নং : 184 বয়স : 57 লিঙ্গ : পুৰুষ	KLM0014524 ফটো উপলব্ধ	E 585 নাম : মানিক সাহা পিতাৰ নাম: নিতাই ঘৰ নং : ১৮৪ বয়স : 52 লিঙ্গ : পুৰুষ	KLM0014525 ফটো উপলব্ধ
586 নাম : বীনা ৰানী সাহা স্বামীৰ নাম: নিৰঞ্জন সাহা ঘৰ নং : 184 বয়স : 45 লিঙ্গ : মহিলা	KLM0014526 ফটো উপলব্ধ	587 নাম : উজ্জল সাহা পিতাৰ নাম: নিৰঞ্জন সাহা ঘৰ নং : 184 বয়স : 27 লিঙ্গ : পুৰুষ	KLM0162800 ফটো উপলব্ধ	588 নাম : বিশাল সাহা পিতাৰ নাম: নিৰঞ্জন সাহা ঘৰ নং : ১৮৪ বয়স : 24 লিঙ্গ : পুৰুষ	KLM0684498 ফটো উপলব্ধ
589 নাম : সুদীপ্তা কৰ্মকাৰ পিতাৰ নাম: স্বপন কৰ্মকাৰ ঘৰ নং : ১৮৫ বয়স : 26 লিঙ্গ : মহিলা	KLM0580548 ফটো উপলব্ধ	E 590 নাম : স্বপন চন্দ্ৰ কৰ্মকাৰ পিতাৰ নাম: নৰেশ চন্দ্ৰ কৰ্মকাৰ ঘৰ নং : ১৮৫খ বয়স : 64 লিঙ্গ : পুৰুষ	KLM0014529 ফটো উপলব্ধ	591 নাম : উষা পাল কৰ্মকাৰ স্বামীৰ নাম: স্বপন চন্দ্ৰ কৰ্মকাৰ ঘৰ নং : ১৮৫খ বয়স : 56 লিঙ্গ : মহিলা	KLM0014530 ফটো উপলব্ধ
592 নাম : প্ৰদ্যুত কুঃ সাহা পিতাৰ নাম: ব্ৰজবল্লভ ঘৰ নং : ১৮৬ বয়স : 50 লিঙ্গ : পুৰুষ	KLM0014535 ফটো উপলব্ধ	S 593 নাম : পদ্মাকলী সাহা পিতাৰ নাম: ব্ৰজবল্লভ ঘৰ নং : ১৮৬ বয়স : 48 লিঙ্গ : মহিলা	KLM0014536 ফটো উপলব্ধ	594 নাম : মুনমুন সাহা স্বামীৰ নাম: প্ৰদ্যুত কুমাৰ সাহা ঘৰ নং : ১৮৬ বয়স : 35 লিঙ্গ : মহিলা	KLM0014537 ফটো উপলব্ধ
595 নাম : কমলেশ ৰায় পিতাৰ নাম: ৰাই হৰন ৰায় ঘৰ নং : ১৮৭ক বয়স : 70 লিঙ্গ : পুৰুষ	KLM2005654 ফটো উপলব্ধ	596 নাম : কুমাৰেশ ৰায় পিতাৰ নাম: হেম চন্দ্ৰ ৰায় ঘৰ নং : ১৮৭খ বয়স : 68 লিঙ্গ : পুৰুষ	KLM0014539 ফটো উপলব্ধ	597 নাম : শিখা স্বামীৰ নাম: কমলেশ ঘৰ নং : ১৮৭ক বয়স : 61 লিঙ্গ : মহিলা	KLM0014538 ফটো উপলব্ধ
598 নাম : সুনিতা ৰায় স্বামীৰ নাম: কুমাৰেশ ঘৰ নং : ১৮৭খ বয়স : 50 লিঙ্গ : মহিলা	KLM2005687 ফটো উপলব্ধ	599 নাম : সুশান্ত শেখৰ ৰায় পিতাৰ নাম: হেমচন্দ্ৰ ঘৰ নং : ১৮৭খ বয়স : 49 লিঙ্গ : পুৰুষ	KLM0014541 ফটো উপলব্ধ	600 নাম : মান্টি ৰায় পিতাৰ নাম: কমলেশ ৰায় ঘৰ নং : ১৮৭ক বয়স : 41 লিঙ্গ : পুৰুষ	KLM2005676 ফটো উপলব্ধ



601 নাম : সূৰ সাহা পিতাৰ নাম: সুভাষ ঘৰ নং : ১৮৭খ বয়স : 40 লিঙ্গ : পুৰুষ	KLM0014543 ফটো উপলব্ধ	602 নাম : চৈতি সাহা পিতাৰ নাম: বাসু সাহা ঘৰ নং : 188খ বয়স : 25 লিঙ্গ : মহিলা	KLM1473131 ফটো উপলব্ধ	603 নাম : উমা সাহা পিতাৰ নাম: বিধুভূষণ ঘৰ নং : ১৮৮খ বয়স : 49 লিঙ্গ : মহিলা	KLM0014545 ফটো উপলব্ধ
604 নাম : ইতী সাহা পিতাৰ নাম: বিধুভূষণ ঘৰ নং : ১৮৮খ বয়স : 42 লিঙ্গ : মহিলা	KLM2005789 ফটো উপলব্ধ	605 নাম : বিকাশ চন্দ্ৰ সাহা পিতাৰ নাম: বিধু ভূষণ সাহা ঘৰ নং : ১৮৮খ বয়স : 42 লিঙ্গ : পুৰুষ	KLM0014547 ফটো উপলব্ধ	606 নাম : তপন সাহা পিতাৰ নাম: বৃন্দাবন সাহা ঘৰ নং : ১৮৯ বয়স : 58 লিঙ্গ : পুৰুষ	KLM0014551 ফটো উপলব্ধ
607 নাম : বামকৃষ্ণ সাহা পিতাৰ নাম: বৃন্দাবন ঘৰ নং : ১৮৯ বয়স : 52 লিঙ্গ : পুৰুষ	KLM0014552 ফটো উপলব্ধ	608 নাম : কবিতা সাহা স্বামীৰ নাম: তপন সাহা ঘৰ নং : ১৮৯ বয়স : 37 লিঙ্গ : মহিলা	KLM0162842 ফটো উপলব্ধ	609 নাম : নন্দিনী সাহা পিতাৰ নাম: তপন সাহা ঘৰ নং : 189 বয়স : 19 লিঙ্গ : মহিলা	IZQ0120907 ফটো উপলব্ধ
E 610 নাম : প্ৰবীন সাহা পিতাৰ নাম: যতিন্দ্ৰ মোহন সাহ ঘৰ নং : ১৯০ বয়স : 67 লিঙ্গ : পুৰুষ	KLM2005870 ফটো উপলব্ধ	611 নাম : লক্ষী সাহা পিতাৰ নাম: প্ৰবীন সাহা ঘৰ নং : ১৯০ বয়স : 38 লিঙ্গ : মহিলা	KLM0014555 ফটো উপলব্ধ	612 নাম : বেদেনা বালা সাহা স্বামীৰ নাম: শচীন্দ্ৰ মোহন সাহা ঘৰ নং : 191 বয়স : 75 লিঙ্গ : মহিলা	KLM0014556 ফটো উপলব্ধ
613 নাম : অৰূপ কুমাৰ সাহা পিতাৰ নাম: তপন কুমাৰ সাহা ঘৰ নং : 191 ক বয়স : 19 লিঙ্গ : পুৰুষ	IZQ0147769 ফটো উপলব্ধ	614 নাম : অঞ্জলী সাহা স্বামীৰ নাম: অনিল চন্দ্ৰ সাহা ঘৰ নং : 191খ বয়স : 69 লিঙ্গ : মহিলা	KLM0014563 ফটো উপলব্ধ	615 নাম : স্বাগতা সাহা পিতাৰ নাম: স্বপ্ন কুমাৰ সাহা ঘৰ নং : 191 ক বয়স : 21 লিঙ্গ : মহিলা	KLM5272166 ফটো উপলব্ধ
616 নাম : শিৱা সাহা স্বামীৰ নাম: নন্দদুলাল ঘৰ নং : ১৯১ক বয়স : 60 লিঙ্গ : মহিলা	KLM0014557 ফটো উপলব্ধ	617 নাম : স্বপ্ন কুমাৰ সাহা মাতৃৰ নাম: বেদেনা বালা সাহা ঘৰ নং : ১৯১ক বয়স : 56 লিঙ্গ : পুৰুষ	KLM0014558 ফটো উপলব্ধ	618 নাম : তপন কুমাৰ সাহা পিতাৰ নাম: বেদেনা বালা সাহা ঘৰ নং : ১৯১ক বয়স : 53 লিঙ্গ : পুৰুষ	KLM2005949 ফটো উপলব্ধ
619 নাম : শান্তনা সাহা স্বামীৰ নাম: স্বপ্ন সাহা ঘৰ নং : ১৯১ক বয়স : 44 লিঙ্গ : মহিলা	KLM0014559 ফটো উপলব্ধ	620 নাম : ৰুবি সাহা পিতাৰ নাম: নন্দ দুলাল সাহা ঘৰ নং : ১৯১ক বয়স : 32 লিঙ্গ : মহিলা	KLM0014561 ফটো উপলব্ধ	621 নাম : কাকন কৰ্মকাৰ স্বামীৰ নাম: সুধাংশু ঘৰ নং : ১৯২ বয়স : 59 লিঙ্গ : মহিলা	KLM0014568 ফটো উপলব্ধ
622 নাম : গৌতম কৰ্মকাৰ পিতাৰ নাম: শচীন্দ্ৰ নাথ কৰ্মকাৰ ঘৰ নং : ১৯২ বয়স : 58 লিঙ্গ : পুৰুষ	KLM0014566 ফটো উপলব্ধ	623 নাম : উত্তম কৰ্মকাৰ পিতাৰ নাম: শচীন্দ্ৰ ঘৰ নং : ১৯২ বয়স : 54 লিঙ্গ : পুৰুষ	KLM2006088 ফটো উপলব্ধ	624 নাম : শম্পা কৰ্মকাৰ স্বামীৰ নাম: গৌতম কৰ্মকাৰ ঘৰ নং : ১৯২ বয়স : 45 লিঙ্গ : মহিলা	KLM0014570 ফটো উপলব্ধ
625 নাম : চন্দনা কৰ্মকাৰ স্বামীৰ নাম: উত্তম কৰ্মকাৰ ঘৰ নং : ১৯২ বয়স : 37 লিঙ্গ : মহিলা	KLM0014571 ফটো উপলব্ধ	626 নাম : চায়না সাহা স্বামীৰ নাম: অজিত ঘৰ নং : ১৯৩ বয়স : 63 লিঙ্গ : মহিলা	KLM0014575 ফটো উপলব্ধ	627 নাম : ননীগোপাল সাহা পিতাৰ নাম: গোড় চন্দ্ৰ সাহা ঘৰ নং : ১৯৩ বয়স : 61 লিঙ্গ : পুৰুষ	KLM0014573 ফটো উপলব্ধ
628 নাম : অৰূন কুমাৰ সাহা পিতাৰ নাম: গৌৰ চন্দ্ৰ সাহা ঘৰ নং : ১৯৩ বয়স : 59 লিঙ্গ : পুৰুষ	KLM0014574 ফটো উপলব্ধ	629 নাম : অৰ্চনা সাহা স্বামীৰ নাম: ননীগোপাল ঘৰ নং : ১৯৩ বয়স : 45 লিঙ্গ : মহিলা	KLM0014578 ফটো উপলব্ধ	630 নাম : বুল্টি কৰ্মকাৰ পিতাৰ নাম: চুনিলাল কৰ্মকাৰ ঘৰ নং : ১৯৩ বয়স : 34 লিঙ্গ : মহিলা	KLM0347849 ফটো উপলব্ধ



631	IZQ0038612	নাম : সোনমনি দাস সাহা স্বামীৰ নাম : সুব্রত সাহা ঘৰ নং : 194ক বয়স : 32 লিঙ্গ : মহিলা	ফটো উপলব্ধ	632	KLM0014581	নাম : সুব্রত সাহা পিতাৰ নাম : বিধু ভূষণ সাহা ঘৰ নং : 194ক বয়স : 46 লিঙ্গ : পুৰুষ	ফটো উপলব্ধ	633	KLM2006226	নাম : চণ্ডীচৰন সাহা পিতাৰ নাম : মনীন্দ্র ঘৰ নং : 198খ বয়স : 76 লিঙ্গ : পুৰুষ	ফটো উপলব্ধ
634	KLM0014579	নাম : মায়াবানী সাহা স্বামীৰ নাম : বিধুভূষণ ঘৰ নং : 198ক বয়স : 69 লিঙ্গ : মহিলা	ফটো উপলব্ধ	635	KLM0014584	নাম : ৰীতা সাহা স্বামীৰ নাম : চণ্ডীচৰন ঘৰ নং : 198খ বয়স : 59 লিঙ্গ : মহিলা	ফটো উপলব্ধ	636	KLM2006248	নাম : চন্দন সাহা পিতাৰ নাম : চণ্ডীচৰন ঘৰ নং : 198খ বয়স : 44 লিঙ্গ : পুৰুষ	ফটো উপলব্ধ
637	KLM0014585	নাম : সঞ্জিব সাহা পিতাৰ নাম : চণ্ডীচৰন ঘৰ নং : 198খ বয়স : 39 লিঙ্গ : পুৰুষ	ফটো উপলব্ধ	638	KLM0014583	নাম : ৰাজু সাহা পিতাৰ নাম : বিধুভূষণ ঘৰ নং : 198ক বয়স : 38 লিঙ্গ : পুৰুষ	ফটো উপলব্ধ	639	KLM1421825	নাম : সুদীপা কৰ্মকাৰ পিতাৰ নাম : প্ৰবীৰ কৰ্মকাৰ ঘৰ নং : 446 বয়স : 24 লিঙ্গ : মহিলা	ফটো উপলব্ধ
# 640	KLM1423896	নাম : অভীষেক চক্ৰবৰ্তী পিতাৰ নাম : হৰি চক্ৰবৰ্তী ঘৰ নং : 156ক বয়স : 23 লিঙ্গ : পুৰুষ	ফটো উপলব্ধ	E 641	KLM0014586	নাম : সত্যৰঞ্জন সৰকাৰ পিতাৰ নাম : কানাই সৰকাৰ ঘৰ নং : 770 বয়স : 60 লিঙ্গ : পুৰুষ	ফটো উপলব্ধ	642	KLM0163055	নাম : জয়ন্তী সৰকাৰ স্বামীৰ নাম : সত্য ৰঞ্জন সৰকাৰ ঘৰ নং : 770 বয়স : 54 লিঙ্গ : মহিলা	ফটো উপলব্ধ
643	IZQ0114363	নাম : অৰ্চনা বেপাৰী সৰকাৰ স্বামীৰ নাম : সঞ্জিব সৰকাৰ ঘৰ নং : 770 বয়স : 30 লিঙ্গ : মহিলা	ফটো উপলব্ধ	644	KLM0088716	নাম : সঞ্জিব সৰকাৰ পিতাৰ নাম : সত্য ৰঞ্জন সৰকাৰ ঘৰ নং : 770 বয়স : 29 লিঙ্গ : পুৰুষ	ফটো উপলব্ধ	# 645	KLM1519065	নাম : অধ্যায়ন দাস পিতাৰ নাম : শংকৰ দাস ঘৰ নং : 99 বয়স : 22 লিঙ্গ : পুৰুষ	ফটো উপলব্ধ
# 646	BPJ0310185	নাম : ৰমা দাস স্বামীৰ নাম : দেবাশিস দাস ঘৰ নং : 99 বয়স : 26 লিঙ্গ : মহিলা	ফটো উপলব্ধ	647	KLM2002042	নাম : নমিতা সাহা স্বামীৰ নাম : মনতোষ সাহা ঘৰ নং : 1400 বয়স : 44 লিঙ্গ : মহিলা	ফটো উপলব্ধ	# 648	KLM2002519	নাম : নিবেদিতা বিশ্বাস স্বামীৰ নাম : বাবুল ঘৰ নং : 124 বয়স : 47 লিঙ্গ : মহিলা	ফটো উপলব্ধ
649	KLM2005961	নাম : সুজিত কুমাৰ সাহা পিতাৰ নাম : শচীন্দ্র মোহন সাহা ঘৰ নং : ঘৰ নং 191 বয়স : 50 লিঙ্গ : পুৰুষ	ফটো উপলব্ধ	650	KLM0014560	নাম : আৰ্নিকা সাহা স্বামীৰ নাম : তপন কুমাৰ সাহা ঘৰ নং : ঘৰ নং 191 বয়স : 42 লিঙ্গ : মহিলা	ফটো উপলব্ধ				



651	1	IZQ0198507
নাম : আনীয়া সাহা ভৌমিক পিতাৰ নাম: আনন্দ সাহা ভৌমিক ঘৰ নং : 164 বয়স : 20 লিঙ্গ : মহিলা		
ফটো উপলব্ধ		

652	1	IZQ0199190
নাম : আকাশ চেটাৰ্জী পিতাৰ নাম: মৃদুল চেটাৰ্জী ঘৰ নং : 159 বয়স : 20 লিঙ্গ : পুৰুষ		
ফটো উপলব্ধ		

653	1	KLM2045069
নাম : পিংকী সাহা স্বামীৰ নাম: মদন মোহন সাহা ঘৰ নং : 165 বয়স : 46 লিঙ্গ : মহিলা		
ফটো উপলব্ধ		

654	1	IZQ0234062
নাম : বিক্রম সাহা পিতাৰ নাম: বাবলু সাহা ঘৰ নং : এনু 1 বয়স : 19 লিঙ্গ : পুৰুষ		
ফটো উপলব্ধ		

655	1	IZQ0235275
নাম : মধুসূতা সাহা পিতাৰ নাম: উত্তম সাহা ঘৰ নং : 116 বয়স : 18 লিঙ্গ : মহিলা		
ফটো উপলব্ধ		

656	1	IZQ0236877
নাম : অনামিকা দাস অন্যান্য: যমুনা লাহিড়ী ঘৰ নং : 128 বয়স : 19 লিঙ্গ : মহিলা		
ফটো উপলব্ধ		

657	1	IZQ0240531
নাম : বোলাই চেটাৰ্জী পিতাৰ নাম: চন্দন চেটাৰ্জী ঘৰ নং : 159খ বয়স : 20 লিঙ্গ : পুৰুষ		
ফটো উপলব্ধ		

658	1	IZQ0240887
নাম : কোয়াল সাহা পিতাৰ নাম: ননীগোপাল সাহা ঘৰ নং : 171খ বয়স : 18 লিঙ্গ : মহিলা		
ফটো উপলব্ধ		



ভোটাৰৰ সাৰাংশ							
A) ভোটাৰৰ সংখ্যা							
	তালিকাৰ প্ৰকাৰ	তালিকাৰ চিনাক্তকৰণ	ভোটাৰৰ সংখ্যা				
			পুৰুষ	মহিলা	ওয় লিঙ্গ	মুঠ	
I	মূল তালিকা	মূল তালিকা	বিশেষ সংশোধন, 2026 চনৰ পূৰ্বৰ 2025 চনৰ মূল তালিকাৰ লগত থকা সংযোজন সমূহ একত্ৰিতকৰণ কৰা তালিকা।	312	338	0	650
II	যোগ তালিকা	পৰিপূৰক 1	বিশেষ সংক্ষিপ্ত সংশোধন, 2026	3	5	0	8
		পৰিপূৰক 2	অনবিচ্ছিন্ন সংশোধন 2026	0	0	0	0
			মুঠ	3	5	0	8
III	বিয়োজন তালিকা	পৰিপূৰক 1	বিশেষ সংক্ষিপ্ত সংশোধন, 2026	23	20	0	43
		পৰিপূৰক 2	অনবিচ্ছিন্ন সংশোধন 2026	0	0	0	0
			মুঠ	23	20	0	43
IV	লিংগ ক্ষেত্ৰত পৰিবৰ্তনৰ বাবে পাৰ্থক্য			0	0	0	0
এই সংশোধনৰ পিছত ভোটাৰ তালিকাত ভোটাৰৰ মুঠ সংখ্যা (I+II-III+IV)				292	323	0	615
B) শুধৰনীৰ সংখ্যা							
তালিকাৰ প্ৰকাৰ	তালিকাৰ চিনাক্তকৰণ	শুধৰনীৰ সংখ্যা					
পৰিপূৰক 1	বিশেষ সংক্ষিপ্ত সংশোধন, 2026	30					
পৰিপূৰক 2	অনবিচ্ছিন্ন সংশোধন 2026	1					
	মুঠ	31					

নিৰ্বাচক পঞ্জীয়ন বিষয়াৰ স্বাক্ষৰ

E-মূত, S-স্থানান্তৰিত/ বাসস্থান পৰিবৰ্তন, R-প্ৰতিলিপি, M-নিখোজ, Q-অযোগ্য