



ভোটাৰ তালিকা 2026 S03 অসম

বিধানসভা সমষ্টিৰ নম্বৰ, নাম আৰু সংৰক্ষণৰ স্থিতি : 19 - চিদলী চিৰাং (অনুসূচিত জনজাতি)		খণ্ড নং : 26																			
এই বিধানসভা সমষ্টিত কোন সংসদীয় সমষ্টিৰ অন্তৰ্গত তাৰ নম্বৰ, নাম আৰু সংৰক্ষণ স্থিতি : 1 - কোকৰাঝাৰ (অনুসূচিত জনজাতি)																					
1. সংশোধনৰ বিৱৰণ																					
সংশোধনৰ বছৰ	2026	তালিকাৰ চিনাক্তকৰণ																			
ভিত্তি তাৰিখ	01-04-2026	বিশেষ সংশোধন, 2026 চনৰ পূৰ্বৰ 2025 চনৰ মূল তালিকাৰ লগত থকা সংযোজন সমূহ একত্ৰিতকৰণ কৰা তালিকা।																			
সংশোধনৰ প্ৰকাৰ	বিশেষ সংশোধন 2026																				
প্ৰকাশনৰ তাৰিখ	23-03-2026																				
2. খণ্ড আৰু ভোটগ্ৰহন কেন্দ্ৰৰ বিৱৰণ																					
খণ্ডৰ অন্তৰ্গত এলেকা সমূহৰ নম্বৰ আৰু নাম																					
1-আমটেকা এফ ভি		<table border="1" style="width: 100%; border-collapse: collapse;"> <tr> <td>মূল চহৰ/গাওঁ</td> <td>: আমটেকা এফ ভি</td> </tr> <tr> <td>ৱাৰ্ড নং</td> <td>:</td> </tr> <tr> <td>ডাকঘৰ</td> <td>: বড়োবজাৰ</td> </tr> <tr> <td>পুলিচ থানা</td> <td>: আমগুৰী</td> </tr> <tr> <td>ব্লক</td> <td>: চিদলী-চিৰাং (অংশ-১)</td> </tr> <tr> <td>ৰাজহ চক্ৰ</td> <td>: বেংতল</td> </tr> <tr> <td>জিলা</td> <td>: চিৰাং</td> </tr> <tr> <td>পিনকোড</td> <td>: 783393</td> </tr> </table>				মূল চহৰ/গাওঁ	: আমটেকা এফ ভি	ৱাৰ্ড নং	:	ডাকঘৰ	: বড়োবজাৰ	পুলিচ থানা	: আমগুৰী	ব্লক	: চিদলী-চিৰাং (অংশ-১)	ৰাজহ চক্ৰ	: বেংতল	জিলা	: চিৰাং	পিনকোড	: 783393
মূল চহৰ/গাওঁ	: আমটেকা এফ ভি																				
ৱাৰ্ড নং	:																				
ডাকঘৰ	: বড়োবজাৰ																				
পুলিচ থানা	: আমগুৰী																				
ব্লক	: চিদলী-চিৰাং (অংশ-১)																				
ৰাজহ চক্ৰ	: বেংতল																				
জিলা	: চিৰাং																				
পিনকোড	: 783393																				
3. ভোটগ্ৰহন কেন্দ্ৰৰ বিৱৰণ																					
ভোটগ্ৰহন কেন্দ্ৰৰ নম্বৰ আৰু নাম :		ভোটগ্ৰহন কেন্দ্ৰৰ প্ৰকাৰ (পুৰুষ/মহিলা/সাধাৰণ)		সাধাৰণ																	
26 - ৯৬৫ আমটেকা ছায়াকুঞ্জ এল পি স্কুল (২ নং কোঠালী)		খণ্ডৰ অন্তৰ্গত সহায়ক ভোটগ্ৰহন কেন্দ্ৰৰ সংখ্যা :		0																	
ভোটগ্ৰহন কেন্দ্ৰৰ ঠিকনা :																					
৯৬৫ আমটেকা ছায়াকুঞ্জ এল পি স্কুল, ৰুম নং ২, আমটেকা এফ ভি, চিৰাং																					
4. ভোটাৰৰ সংখ্যা																					
আৰম্ভনি ক্ৰমিক নং	শেষ ক্ৰমিক নং	মুঠ ভোটাৰ																			
নং		পুৰুষ	মহিলা	৩য় লিঙ্গ	মুঠ																
1	972	463	447	0	910																

নিৰ্বাচক পঞ্জীয়ন বিষয়াৰ স্বাক্ষৰ

Nazri Naksha

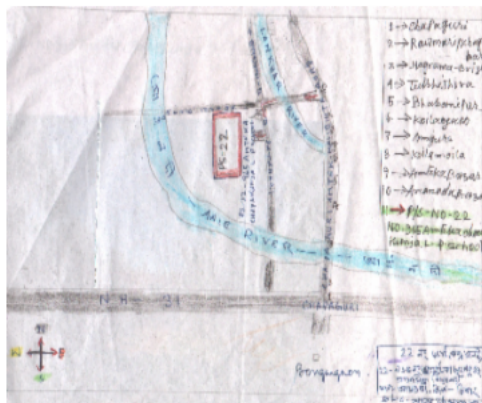

Google Map View

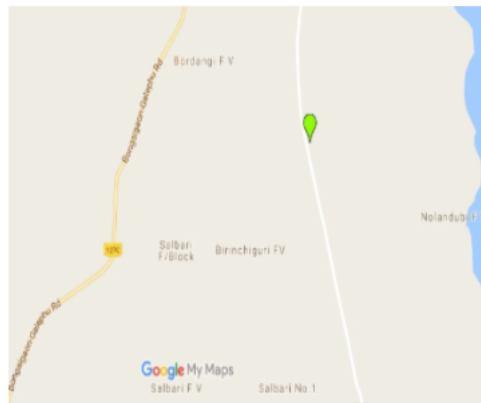

Polling Station Building Front View



ভোটগ্ৰহন কেন্দ্ৰৰ সন্মুখৰ দৃশ্য



Cad View

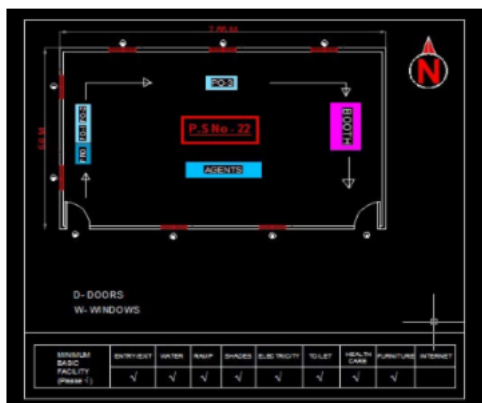

Key MAP View

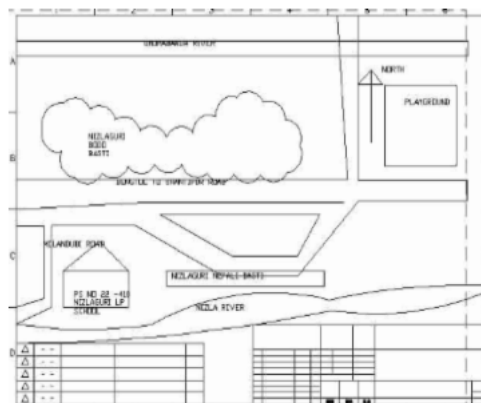



1 নাম : জোসনা বৰ্মন স্বামীৰ নাম: সিন্দু বৰ্মন ঘৰ নং : 0 বয়স : 37 লিঙ্গ : মহিলা	KLM0009642 ফটো উপলব্ধ	2 নাম : উত্তোম বসুমতাৰী পিতাৰ নাম: গালী বসুমতাৰী ঘৰ নং : 0 বয়স : 31 লিঙ্গ : পুৰুষ	KLM0173351 ফটো উপলব্ধ	3 নাম : বোনীতা ঈশলাৰী স্বামীৰ নাম: সন্তোষ ঈশলাৰী ঘৰ নং : 0 বয়স : 29 লিঙ্গ : মহিলা	KLM0173930 ফটো উপলব্ধ
4 নাম : দিফালী বসুমতাৰী পিতাৰ নাম: গালী বসুমতাৰী ঘৰ নং : 0 বয়স : 27 লিঙ্গ : মহিলা	KLM0173310 ফটো উপলব্ধ	5 নাম : কেটাং বসুমতাৰী পিতাৰ নাম: জাকৌব বসুমতাৰী ঘৰ নং : 18ঘ বয়স : 40 লিঙ্গ : পুৰুষ	KLM0009643 ফটো উপলব্ধ	6 নাম : জেলসিং মুছাহাৰী পিতাৰ নাম: বিৰেন ঘৰ নং : 19 বয়স : 41 লিঙ্গ : পুৰুষ	KLM2403432 ফটো উপলব্ধ
S 7 নাম : বিজুলী মোছাহাৰী স্বামীৰ নাম: জেলসিং মোছাহাৰী ঘৰ নং : 19 বয়স : 36 লিঙ্গ : মহিলা	KLM0073726 ফটো উপলব্ধ	8 নাম : অম্বিকা দেৱী স্বামীৰ নাম: সঞ্জীৱ অধিকাৰি ঘৰ নং : 17 বয়স : 22 লিঙ্গ : মহিলা	KLM1200559 ফটো উপলব্ধ	9 নাম : বীজেন বসুমতাৰী পিতাৰ নাম: চক্ৰমাণি বসুমতাৰী ঘৰ নং : 18 বয়স : 32 লিঙ্গ : পুৰুষ	KLM2403454 ফটো উপলব্ধ
10 নাম : বৃন্দা বসুমতাৰী পিতাৰ নাম: বালীচৰন ঘৰ নং : 19 বয়স : 41 লিঙ্গ : পুৰুষ	KLM2403443 ফটো উপলব্ধ	11 নাম : সোমবাৰ বসুমতাৰী পিতাৰ নাম: বালীচৰন ঘৰ নং : 19 বয়স : 39 লিঙ্গ : পুৰুষ	KLM2403396 ফটো উপলব্ধ	12 নাম : জয়ন্তী বসুমতাৰী স্বামীৰ নাম: সোমবাৰ ঘৰ নং : 19 বয়স : 38 লিঙ্গ : মহিলা	KLM2403409 ফটো উপলব্ধ
13 নাম : গাইডে বসুমতাৰী স্বামীৰ নাম: বৃন্দা বসুমতাৰী ঘৰ নং : 19 বয়স : 36 লিঙ্গ : মহিলা	KLM0084855 ফটো উপলব্ধ	14 নাম : সংখৌ বসুমতাৰী পিতাৰ নাম: সোমবাৰ বসুমতাৰী ঘৰ নং : 19 বয়স : 20 লিঙ্গ : পুৰুষ	IZQ0125104 ফটো উপলব্ধ	15 নাম : বিজু ব্ৰহ্ম পিতাৰ নাম: গপাল ব্ৰহ্ম ঘৰ নং : 20ক বয়স : 30 লিঙ্গ : পুৰুষ	KLM0108357 ফটো উপলব্ধ
16 নাম : দীলিপ বসুমতাৰী পিতাৰ নাম: সুৰেন্দ্ৰ ঘৰ নং : 25 বয়স : 52 লিঙ্গ : পুৰুষ	KLM0009644 ফটো উপলব্ধ	17 নাম : জাৰৌ বসুমতাৰী স্বামীৰ নাম: দীলিপ ঘৰ নং : 25 বয়স : 45 লিঙ্গ : মহিলা	KLM0009645 ফটো উপলব্ধ	18 নাম : মিলন বসুমতাৰী পিতাৰ নাম: দীলীপ বসুমতাৰী ঘৰ নং : 25 বয়স : 27 লিঙ্গ : পুৰুষ	KLM0175554 ফটো উপলব্ধ
19 নাম : মিনা বসুমতাৰী পিতাৰ নাম: দিলিপ ঘৰ নং : 25 বয়স : 22 লিঙ্গ : মহিলা	KLM1524115 ফটো উপলব্ধ	20 নাম : ভিশমা গয়াৰি পিতাৰ নাম: বালীশু গয়াৰি ঘৰ নং : 26 বয়স : 27 লিঙ্গ : পুৰুষ	KLM0376665 ফটো উপলব্ধ	21 নাম : স্বস্বকংগ ব্ৰহ্ম পিতাৰ নাম: কতা ব্ৰহ্ম ঘৰ নং : 26 বয়স : 22 লিঙ্গ : পুৰুষ	IZQ0022160 ফটো উপলব্ধ
S 22 নাম : বুৰেন্দ্ৰ বসুমতাৰী পিতাৰ নাম: বুৰলী ঘৰ নং : 29 বয়স : 65 লিঙ্গ : পুৰুষ	KLM0009646 ফটো উপলব্ধ	S 23 নাম : দয়াবতী বসুমতাৰী স্বামীৰ নাম: বুৰেন্দ্ৰ ঘৰ নং : 29 বয়স : 60 লিঙ্গ : মহিলা	KLM0009648 ফটো উপলব্ধ	24 নাম : খগেন বসুমতাৰী পিতাৰ নাম: বুৰেন্দ্ৰ ঘৰ নং : 29 বয়স : 42 লিঙ্গ : পুৰুষ	KLM0009649 ফটো উপলব্ধ
S 25 নাম : সৰলা বসুমতাৰী পিতাৰ নাম: বুৰেন্দ্ৰ ঘৰ নং : 29 বয়স : 40 লিঙ্গ : মহিলা	KLM0009650 ফটো উপলব্ধ	26 নাম : সোপনা বসুমতাৰী স্বামীৰ নাম: খোগেন বসুমতাৰী ঘৰ নং : 29 বয়স : 36 লিঙ্গ : মহিলা	KLM0009652 ফটো উপলব্ধ	27 নাম : মনজু বসুমতাৰী স্বামীৰ নাম: ৰঞ্জয় বসুমতাৰী ঘৰ নং : 29 বয়স : 34 লিঙ্গ : মহিলা	KLM0378679 ফটো উপলব্ধ
S 28 নাম : মতি মনেকা বসুমতাৰী স্বামীৰ নাম: ৰঞ্জয় বসুমতাৰী ঘৰ নং : 29 বয়স : 32 লিঙ্গ : মহিলা	KLM0009653 ফটো উপলব্ধ	29 নাম : চম্পা বৰো স্বামীৰ নাম: সঞ্জয় বসুমতাৰী ঘৰ নং : 29 বয়স : 31 লিঙ্গ : মহিলা	KLM0378927 ফটো উপলব্ধ	30 নাম : গৌজোন বসুমতাৰী পিতাৰ নাম: বুৰেন্দ্ৰ বসুমতাৰী ঘৰ নং : 29 বয়স : 30 লিঙ্গ : পুৰুষ	KLM0009654 ফটো উপলব্ধ



31 নাম : জগামী বসুমতাৰী স্বামীৰ নাম: গৌৰ্জোন বসুমতাৰী ঘৰ নং : 27 বয়স : 28 লিঙ্গ : মহিলা	IZQ0132134 ফটো উপলব্ধ	32 নাম : বনজয় বসুমতাৰী পিতাৰ নাম: ধনশ্ৰী বসুমতাৰী ঘৰ নং : 29ক বয়স : 38 লিঙ্গ : পুৰুষ	KLM0127498 ফটো উপলব্ধ	33 নাম : ধনশ্ৰী বসুমতাৰী স্বামীৰ নাম: সমেশ্বৰ ঘৰ নং : 29ক বয়স : 65 লিঙ্গ : মহিলা	KLM0009655 ফটো উপলব্ধ
34 নাম : সঞ্জয় বসুমতাৰী পিতাৰ নাম: সমেশ্বৰ ঘৰ নং : 29ক বয়স : 40 লিঙ্গ : পুৰুষ	KLM0009656 ফটো উপলব্ধ	35 নাম : ঠাকুৰজয় বসুমতাৰী পিতাৰ নাম: সমেশ্বৰ ঘৰ নং : 29ক বয়স : 38 লিঙ্গ : পুৰুষ	KLM0009658 ফটো উপলব্ধ	36 নাম : ভোগশ্ৰী নাৰ্জাৰী স্বামীৰ নাম: আনুদ্রিয়াছ ঘৰ নং : 29 বয়স : 55 লিঙ্গ : মহিলা	KLM2403410 ফটো উপলব্ধ
37 নাম : প্ৰনব বসুমতাৰী পিতাৰ নাম: সুশীল বসুমতাৰী ঘৰ নং : 29 বয়স : 27 লিঙ্গ : পুৰুষ	KLM0173823 ফটো উপলব্ধ	38 নাম : তকুৰ ব্ৰহ্ম পিতাৰ নাম: ৰঞ্জিত ব্ৰহ্ম ঘৰ নং : 29 বয়স : 25 লিঙ্গ : পুৰুষ	KLM1184464 ফটো উপলব্ধ	39 নাম : ৰয়নাতি বসুমতাৰী পিতাৰ নাম: মনিৰীম ঘৰ নং : 29খ বয়স : 75 লিঙ্গ : মহিলা	KLM0009665 ফটো উপলব্ধ
S 40 নাম : পেৰেন বসুমতাৰী পিতাৰ নাম: মনিৰীম ঘৰ নং : 29খ বয়স : 65 লিঙ্গ : পুৰুষ	KLM0009666 ফটো উপলব্ধ	41 নাম : সুশীল বসুমতাৰী পিতাৰ নাম: পৰিষ্কাৰ ঘৰ নং : 29ক বয়স : 54 লিঙ্গ : পুৰুষ	KLM0009663 ফটো উপলব্ধ	42 নাম : দিপালী বসুমতাৰী স্বামীৰ নাম: সুশীল ঘৰ নং : 29ক বয়স : 50 লিঙ্গ : মহিলা	KLM0009664 ফটো উপলব্ধ
43 নাম : পানীচৰন দৈমাৰী পিতাৰ নাম: থানাসিং ঘৰ নং : 31 বয়স : 85 লিঙ্গ : পুৰুষ	KLM0009667 ফটো উপলব্ধ	44 নাম : অন্দ্ৰে দৈমাৰী স্বামীৰ নাম: পানীচৰন ঘৰ নং : 31 বয়স : 80 লিঙ্গ : মহিলা	KLM0009668 ফটো উপলব্ধ	45 নাম : সুন্দৰ সিং দৈমাৰী পিতাৰ নাম: পানীচৰন ঘৰ নং : 31 বয়স : 52 লিঙ্গ : পুৰুষ	KLM0009669 ফটো উপলব্ধ
46 নাম : সম্বে দৈমাৰী স্বামীৰ নাম: সুন্দৰ সিং ঘৰ নং : 31 বয়স : 50 লিঙ্গ : মহিলা	KLM0009670 ফটো উপলব্ধ	47 নাম : বিশ্বী দৈমাৰী পিতাৰ নাম: পানীচৰন ঘৰ নং : 31 বয়স : 42 লিঙ্গ : মহিলা	KLM0009671 ফটো উপলব্ধ	48 নাম : বীজ বসুমতাৰী পিতাৰ নাম: বিমল বসুমতাৰী ঘৰ নং : 31 বয়স : 23 লিঙ্গ : পুৰুষ	KLM0671982 ফটো উপলব্ধ
49 নাম : বিজিত বসুমতাৰী পিতাৰ নাম: বিমল বসুমতাৰী ঘৰ নং : 31 বয়স : 22 লিঙ্গ : পুৰুষ	KLM1512078 ফটো উপলব্ধ	50 নাম : ঐজক বসুমতাৰী পিতাৰ নাম: প্ৰেমেশ বসুমতাৰী ঘৰ নং : 31 বয়স : 22 লিঙ্গ : পুৰুষ	IZQ0066597 ফটো উপলব্ধ	51 নাম : পীতিকা নাৰ্জাৰী স্বামীৰ নাম: জেলিয়ন বসুমতাৰী ঘৰ নং : 31 বয়স : 22 লিঙ্গ : মহিলা	IZQ0168088 ফটো উপলব্ধ
52 নাম : প্ৰিতিকা বৰগয়াৰী পিতাৰ নাম: জেসায় বৰগয়াৰী ঘৰ নং : 31 বয়স : 19 লিঙ্গ : মহিলা	IZQ0122655 ফটো উপলব্ধ	53 নাম : সুজিত বৰগয়াৰী পিতাৰ নাম: অমোশ বৰগয়াৰী ঘৰ নং : 31 বয়স : 19 লিঙ্গ : পুৰুষ	IZQ0129122 ফটো উপলব্ধ	54 নাম : সোনামণি বৰগয়াৰী পিতাৰ নাম: আমোশ বৰগয়াৰী ঘৰ নং : 31(এ) বয়স : 26 লিঙ্গ : মহিলা	KLM0545996 ফটো উপলব্ধ
S 55 নাম : দন্ডী বসুমতাৰী স্বামীৰ নাম: পটুলুছ ঘৰ নং : 31খ বয়স : 90 লিঙ্গ : মহিলা	KLM0009681 ফটো উপলব্ধ	56 নাম : আশাৰী বৰগয়াৰী পিতাৰ নাম: জগ্ৰসিংহ বসুমতাৰী ঘৰ নং : 31ক বয়স : 90 লিঙ্গ : মহিলা	KLM0009672 ফটো উপলব্ধ	57 নাম : জয় প্ৰকাশ বৰগয়াৰী পিতাৰ নাম: সবেন ঘৰ নং : 31ক বয়স : 76 লিঙ্গ : পুৰুষ	KLM0009673 ফটো উপলব্ধ
S 58 নাম : ববী বৰগয়াৰী স্বামীৰ নাম: জাফেদ ঘৰ নং : 31ক বয়স : 72 লিঙ্গ : মহিলা	KLM0009674 ফটো উপলব্ধ	59 নাম : প্ৰিমুশ বসুমতাৰী পিতাৰ নাম: ফিউলাশ বসুমতাৰী ঘৰ নং : 31খ বয়স : 51 লিঙ্গ : পুৰুষ	KLM0009682 ফটো উপলব্ধ	S 60 নাম : আমোশ বৰগয়াৰী পিতাৰ নাম: জাফেদ ঘৰ নং : 31ক বয়স : 50 লিঙ্গ : পুৰুষ	KLM0009675 ফটো উপলব্ধ



61 নাম : বিমল বসুমতাৰী পিতাৰ নাম: এঞ্জল বসুমতাৰী ঘৰ নং : ৩১খ বয়স : 49 লিঙ্গ : পুৰুষ	KLM0009683 ফটো উপলব্ধ	62 নাম : জেচাই বৰগয়াৰী পিতাৰ নাম: জাপেত বৰগয়াৰী ঘৰ নং : ৩১ক বয়স : 46 লিঙ্গ : পুৰুষ	KLM0009676 ফটো উপলব্ধ	63 নাম : দলিলা বৰগয়াৰী স্বামীৰ নাম: আমোশ ঘৰ নং : ৩১ক বয়স : 45 লিঙ্গ : মহিলা	KLM0009677 ফটো উপলব্ধ
64 নাম : লক্ষ্মী বসুমতাৰী স্বামীৰ নাম: প্ৰেমুস বসুমতাৰী ঘৰ নং : ৩১ক বয়স : 45 লিঙ্গ : মহিলা	KLM0009678 ফটো উপলব্ধ	65 নাম : বিন বসুমতাৰী স্বামীৰ নাম: বিমল ঘৰ নং : ৩১খ বয়স : 42 লিঙ্গ : মহিলা	KLM0009684 ফটো উপলব্ধ	66 নাম : মীনা বৰগয়াৰী স্বামীৰ নাম: জীশায়া ঘৰ নং : ৩১ক বয়স : 41 লিঙ্গ : মহিলা	KLM0009679 ফটো উপলব্ধ
67 নাম : চামচন নাৰ্জাৰী পিতাৰ নাম: চুবাৰাম ঘৰ নং : ৪০ বয়স : 38 লিঙ্গ : পুৰুষ	KLM2403421 ফটো উপলব্ধ	68 নাম : বীসলী নাৰ্জাৰী স্বামীৰ নাম: ফুলখা নাৰ্জাৰী ঘৰ নং : 41 বয়স : 22 লিঙ্গ : মহিলা	IZQ0121681 ফটো উপলব্ধ	69 নাম : ফুলখা নাৰ্জাৰী পিতাৰ নাম: ধনেশ্বৰ নাৰ্জাৰী ঘৰ নং : 41 বয়স : 19 লিঙ্গ : পুৰুষ	IZQ0142398 ফটো উপলব্ধ
70 নাম : ববেন বসুমতাৰী স্বামীৰ নাম: সুনেশ্বৰ ঘৰ নং : ৪৪ক বয়স : 36 লিঙ্গ : মহিলা	KLM0009685 ফটো উপলব্ধ	71 নাম : পিতৰ নাৰ্জাৰী পিতাৰ নাম: দনাবাস নাৰ্জাৰী ঘৰ নং : ৫২ বয়স : 34 লিঙ্গ : পুৰুষ	KLM0569319 ফটো উপলব্ধ	S 72 নাম : খৰ্গেশ্বৰ বসুমতাৰী পিতাৰ নাম: বিষ্ণুৰাম ঘৰ নং : ৫৬ বয়স : ৪০ লিঙ্গ : পুৰুষ	KLM0009686 ফটো উপলব্ধ
73 নাম : গৌমৌ বসুমতাৰী স্বামীৰ নাম: খৰ্গেশ্বৰ ঘৰ নং : ৫৬ বয়স : 75 লিঙ্গ : মহিলা	KLM0009687 ফটো উপলব্ধ	74 নাম : নিৰলা বসুমতাৰী স্বামীৰ নাম: বৰিশ্বৰ ঘৰ নং : ৫৬ বয়স : 55 লিঙ্গ : মহিলা	KLM0009690 ফটো উপলব্ধ	75 নাম : মিজিং বসুমতাৰী পিতাৰ নাম: বিনেন্দ্ৰ বসুমতাৰী ঘৰ নং : ৫৬ বয়স : 46 লিঙ্গ : পুৰুষ	KLM0601237 ফটো উপলব্ধ
76 নাম : বিনয় বসুমতাৰী পিতাৰ নাম: মেদা বসুমতাৰী ঘৰ নং : ৫৬ বয়স : 45 লিঙ্গ : পুৰুষ	KLM0214726 ফটো উপলব্ধ	77 নাম : বৰিশ্বৰ বসুমতাৰী পিতাৰ নাম: খৰ্গেশ্বৰ ঘৰ নং : ৫৬ বয়স : 40 লিঙ্গ : পুৰুষ	KLM0009689 ফটো উপলব্ধ	78 নাম : পূৰ্ণিমা বসুমতাৰী পিতাৰ নাম: মিজিং বসুমতাৰী ঘৰ নং : ৫৬ বয়স : 39 লিঙ্গ : মহিলা	KLM0009691 ফটো উপলব্ধ
79 নাম : বিলিপাং বসুমতাৰী পিতাৰ নাম: বিনয় বসুমতাৰী ঘৰ নং : ৫৬ বয়স : 28 লিঙ্গ : পুৰুষ	KLM0566646 ফটো উপলব্ধ	80 নাম : প্ৰিয়া বসুমতাৰী পিতাৰ নাম: জয়ন্ত বসুমতাৰী ঘৰ নং : ৫৬ক বয়স : 27 লিঙ্গ : মহিলা	KLM0173880 ফটো উপলব্ধ	81 নাম : ববিতা বসুমতাৰী পিতাৰ নাম: বিনয় বসুমতাৰী ঘৰ নং : 56 বয়স : 25 লিঙ্গ : মহিলা	KLM0538074 ফটো উপলব্ধ
82 নাম : গৌতম বসুমতাৰী পিতাৰ নাম: জয়ন্ত বসুমতাৰী ঘৰ নং : 56 বয়স : 20 লিঙ্গ : পুৰুষ	IZQ0042200 ফটো উপলব্ধ	83 নাম : দাৰগসৰ বসুমতাৰী পিতাৰ নাম: বুৰীসৰ বসুমতাৰী ঘৰ নং : 56 বয়স : 19 লিঙ্গ : পুৰুষ	IZQ0126441 ফটো উপলব্ধ	84 নাম : বনে বসুমতাৰী স্বামীৰ নাম: বিনয় বসুমতাৰী ঘৰ নং : ৫৬খ বয়স : 40 লিঙ্গ : মহিলা	KLM0214809 ফটো উপলব্ধ
85 নাম : প্ৰহলাদ বসুমতাৰী পিতাৰ নাম: শংখীৰাম ঘৰ নং : ৫৬খ বয়স : 50 লিঙ্গ : পুৰুষ	KLM0009695 ফটো উপলব্ধ	86 নাম : পুলকী বসুমতাৰী স্বামীৰ নাম: জয়ন্ত ঘৰ নং : ৫৬ক বয়স : 50 লিঙ্গ : মহিলা	KLM0009693 ফটো উপলব্ধ	S 87 নাম : মহিমা বসুমতাৰী পিতাৰ নাম: শংখীৰাম ঘৰ নং : ৫৬খ বয়স : 47 লিঙ্গ : মহিলা	KLM0009697 ফটো উপলব্ধ
88 নাম : ধুবনাথ বসুমতাৰী পিতাৰ নাম: শংখীৰাম ঘৰ নং : ৫৬খ বয়স : 45 লিঙ্গ : পুৰুষ	KLM0009698 ফটো উপলব্ধ	89 নাম : দাবাসী বসুমতাৰী স্বামীৰ নাম: প্ৰহলাদ ঘৰ নং : ৫৬খ বয়স : 45 লিঙ্গ : মহিলা	KLM0009699 ফটো উপলব্ধ	90 নাম : পূজাৰী নাৰ্জাৰী স্বামীৰ নাম: ধুববন্ত বসুমতাৰী ঘৰ নং : 56 খ বয়স : 38 লিঙ্গ : মহিলা	KLM0439208 ফটো উপলব্ধ



91 নাম : সলখা বসুমতাৰী স্বামীৰ নাম : বিপীন ঘৰ নং : ৬১ বয়স : 55 লিঙ্গ : মহিলা	KLM0009700 ফটো উপলব্ধ	92 নাম : লুচি বসুমতাৰী স্বামীৰ নাম : জয়ৰাম বসুমতাৰী ঘৰ নং : ৬১ বয়স : 55 লিঙ্গ : মহিলা	KLM0226829 ফটো উপলব্ধ	93 নাম : নিসান বসুমতাৰী পিতাৰ নাম : সুলিমান বসুমতাৰী ঘৰ নং : 61ক বয়স : 31 লিঙ্গ : পুৰুষ	KLM0423772 ফটো উপলব্ধ
94 নাম : নীনজা বসুমতাৰী পিতাৰ নাম : সুলিমান বসুমতাৰী ঘৰ নং : ৬১ বয়স : 27 লিঙ্গ : পুৰুষ	KLM0174474 ফটো উপলব্ধ	95 নাম : টনি বসুমতাৰী পিতাৰ নাম : সুলিমান বসুমতাৰী ঘৰ নং : ৬১ বয়স : 25 লিঙ্গ : মহিলা	KLM0563114 ফটো উপলব্ধ	96 নাম : সনসাল বসুমতাৰী পিতাৰ নাম : জয়ৰাম বসুমতাৰী ঘৰ নং : 61 বয়স : 23 লিঙ্গ : পুৰুষ	KLM1444967 ফটো উপলব্ধ
97 নাম : লক্ষ্মী বসুমতাৰী স্বামীৰ নাম : কেজেঙ্গ বসুমতাৰী ঘৰ নং : 61 বয়স : 23 লিঙ্গ : মহিলা	KLM1232867 ফটো উপলব্ধ	98 নাম : প্ৰেমিকা বসুমতাৰী স্বামীৰ নাম : ফুলসিংহ বসুমতাৰী ঘৰ নং : 61 বয়স : 22 লিঙ্গ : মহিলা	KLM1232834 ফটো উপলব্ধ	99 নাম : সোন্জীতা বসুমতাৰী পিতাৰ নাম : বাবু বসুমতাৰী ঘৰ নং : 61 বয়স : 20 লিঙ্গ : মহিলা	IZQ0062240 ফটো উপলব্ধ
100 নাম : বুদ্ধদেব বসুমতাৰী মাতৃৰ নাম : শলাকী বসুমতাৰী ঘৰ নং : 61 বয়স : 19 লিঙ্গ : পুৰুষ	IZQ0146233 ফটো উপলব্ধ	101 নাম : বাবু বসুমতাৰী পিতাৰ নাম : সুজিৰাম বসুমতাৰী ঘৰ নং : ৬১ক বয়স : 65 লিঙ্গ : পুৰুষ	KLM0226688 ফটো উপলব্ধ	102 নাম : জৰো বসুমতাৰী স্বামীৰ নাম : চুজিৰাম বসুমতাৰী ঘৰ নং : ৬১ক বয়স : 62 লিঙ্গ : মহিলা	KLM0226746 ফটো উপলব্ধ
103 নাম : কেজেং বসুমতাৰী মাতৃৰ নাম : শাংকীতা বসুমতাৰী ঘৰ নং : ৬১ক বয়স : 28 লিঙ্গ : পুৰুষ	KLM0228148 ফটো উপলব্ধ	S 104 নাম : মাইনাও বসুমতাৰী পিতাৰ নাম : বাবু বসুমতাৰী ঘৰ নং : ৬১ক বয়স : 28 লিঙ্গ : মহিলা	KLM0228189 ফটো উপলব্ধ	105 নাম : লটিকা বসুমতাৰী পিতাৰ নাম : বাবু বসুমতাৰী ঘৰ নং : 61এ বয়স : 23 লিঙ্গ : মহিলা	KLM1445097 ফটো উপলব্ধ
106 নাম : গৌতম বসুমতাৰী পিতাৰ নাম : ব্ৰিপিন বসুমতাৰী ঘৰ নং : 61ডি বয়স : 19 লিঙ্গ : পুৰুষ	IZQ0156984 ফটো উপলব্ধ	107 নাম : বীৰখাং বসুমতাৰী পিতাৰ নাম : সুলেন ঘৰ নং : 61জি বয়স : 37 লিঙ্গ : পুৰুষ	KLM0009710 ফটো উপলব্ধ	108 নাম : শুনমা বসুমতাৰী স্বামীৰ নাম : ব্ৰিৰখাং বসুমতাৰী ঘৰ নং : 61জি বয়স : 31 লিঙ্গ : মহিলা	KLM0009713 ফটো উপলব্ধ
S 109 নাম : শংখাতী বসুমতাৰী স্বামীৰ নাম : তাৰাচন ঘৰ নং : ৬১খ বয়স : 68 লিঙ্গ : মহিলা	KLM0009706 ফটো উপলব্ধ	110 নাম : সুলেন বসুমতাৰী পিতাৰ নাম : কাউচুম ঘৰ নং : ৬১গ বয়স : 64 লিঙ্গ : পুৰুষ	KLM0009708 ফটো উপলব্ধ	111 নাম : প্ৰপীলা বসুমতাৰী স্বামীৰ নাম : সুলেন ঘৰ নং : ৬১গ বয়স : 60 লিঙ্গ : মহিলা	KLM0009709 ফটো উপলব্ধ
112 নাম : সুলেমান বসুমতাৰী পিতাৰ নাম : মুচিৰ্জন ঘৰ নং : ৬১ক বয়স : 58 লিঙ্গ : পুৰুষ	KLM0009702 ফটো উপলব্ধ	113 নাম : ৰূপেলা বসুমতাৰী স্বামীৰ নাম : সুলেমান ঘৰ নং : ৬১ক বয়স : 54 লিঙ্গ : মহিলা	KLM0009703 ফটো উপলব্ধ	114 নাম : হামফে বসুমতাৰী স্বামীৰ নাম : কোদাল বসুমতাৰী ঘৰ নং : ৬১ক বয়স : 40 লিঙ্গ : মহিলা	KLM0009704 ফটো উপলব্ধ
115 নাম : ফুস্কা বসুমতাৰী পিতাৰ নাম : সুলেন বসুমতাৰী ঘৰ নং : ৬১গ বয়স : 37 লিঙ্গ : পুৰুষ	KLM0009711 ফটো উপলব্ধ	116 নাম : কদাল বসুমতাৰী পিতাৰ নাম : তাৰাচন ঘৰ নং : ৬১ক বয়স : 32 লিঙ্গ : পুৰুষ	KLM0009705 ফটো উপলব্ধ	117 নাম : টেৰেসা বসুমতাৰী স্বামীৰ নাম : ফুংখী বসুমতাৰী ঘৰ নং : ৬১গ বয়স : 30 লিঙ্গ : মহিলা	KLM0009712 ফটো উপলব্ধ
S 118 নাম : মংগলসিং বসুমতাৰী পিতাৰ নাম : বিষ্ণুৰাম ঘৰ নং : ৬২ বয়স : 68 লিঙ্গ : পুৰুষ	KLM0009714 ফটো উপলব্ধ	119 নাম : ৰানি বসুমতাৰী স্বামীৰ নাম : নকুল বসুমতাৰী ঘৰ নং : ৬২ বয়স : 52 লিঙ্গ : মহিলা	KLM0560052 ফটো উপলব্ধ	120 নাম : মঞ্জু বসুমতাৰী স্বামীৰ নাম : মংগলসিং ঘৰ নং : ৬২ বয়স : 50 লিঙ্গ : মহিলা	KLM0009715 ফটো উপলব্ধ



121	KLM0009721	ফটো উপলব্ধ	122	IZQ0061523	ফটো উপলব্ধ	123	KLM0229799	ফটো উপলব্ধ
নাম : বেঞ্জামিন মুছাহাৰী পিতাৰ নাম: বেলেীন ঘৰ নং : ৬২গ বয়স : 46 লিঙ্গ : পুৰুষ			নাম : সুমিত্ৰা মোছাহাৰী স্বামীৰ নাম: বিনজামিন মোছাহাৰী ঘৰ নং : 62 বয়স : 44 লিঙ্গ : মহিলা			নাম : প্ৰিসিযোউস মুচহাৰী পিতাৰ নাম: প্ৰবিন মুচহাৰী ঘৰ নং : ৬২ বয়স : 28 লিঙ্গ : পুৰুষ		
124	KLM0175422	ফটো উপলব্ধ	125	KLM0413203	ফটো উপলব্ধ	126	KLM0471011	ফটো উপলব্ধ
নাম : গেৰেমছা বসুমতাৰী পিতাৰ নাম: মঙ্গলসিং বসুমতাৰী ঘৰ নং : ৬২ বয়স : 27 লিঙ্গ : পুৰুষ			নাম : সৰাংছাত মুছাহাৰী পিতাৰ নাম: বেনজামিন মুছাহাৰী ঘৰ নং : ৬২গ বয়স : 27 লিঙ্গ : পুৰুষ			নাম : দেব বসুমতাৰী পিতাৰ নাম: নকুল বসুমতাৰী ঘৰ নং : 62 বয়স : 25 লিঙ্গ : পুৰুষ		
127	KLM5278528	ফটো উপলব্ধ	128	KLM1453257	ফটো উপলব্ধ	129	IZQ0048512	ফটো উপলব্ধ
নাম : বিৰাজ বসুমতাৰী পিতাৰ নাম: মঙ্গলসিং বসুমতাৰী ঘৰ নং : 62 বয়স : 24 লিঙ্গ : পুৰুষ			নাম : কবীন্দ্র বসুমতাৰী মাতৃৰ নাম: বানি বসুমতাৰী ঘৰ নং : 62 বয়স : 23 লিঙ্গ : পুৰুষ			নাম : কনিন বসুমতাৰী মাতৃৰ নাম: বানি বসুমতাৰী ঘৰ নং : 62 বয়স : 21 লিঙ্গ : পুৰুষ		
130	KLM0009717	ফটো উপলব্ধ	131	KLM0009719	ফটো উপলব্ধ	132	KLM0009720	ফটো উপলব্ধ
নাম : নকুল বসুমতাৰী পিতাৰ নাম: হৰেশ্বৰ ঘৰ নং : ৬২ক বয়স : 60 লিঙ্গ : পুৰুষ			নাম : প্ৰবিন মুছাহাৰী পিতাৰ নাম: শৈশ্বা মুছাহাৰী ঘৰ নং : ৬২খ বয়স : 52 লিঙ্গ : পুৰুষ			নাম : মনিকা মুছাহাৰী স্বামীৰ নাম: প্ৰবীন ঘৰ নং : ৬২খ বয়স : 46 লিঙ্গ : মহিলা		
133	KLM5289228	ফটো উপলব্ধ	134	KLM0009723	ফটো উপলব্ধ	135	KLM0009727	ফটো উপলব্ধ
নাম : কনিন বসুমতাৰী পিতাৰ নাম: নকুল বসুমতাৰী ঘৰ নং : 65 বয়স : 21 লিঙ্গ : পুৰুষ			নাম : বিবাৰী বসুমতাৰী স্বামীৰ নাম: মদন ঘৰ নং : ৭৪ বয়স : 75 লিঙ্গ : মহিলা			নাম : সুখশ্ৰী নাৰ্জাৰী স্বামীৰ নাম: সচীন ঘৰ নং : ৭৪ বয়স : 65 লিঙ্গ : মহিলা		
136	KLM0009728	ফটো উপলব্ধ	137	KLM0009729	ফটো উপলব্ধ	138	KLM1270412	ফটো উপলব্ধ
নাম : অজিত বৰগয়াৰী পিতাৰ নাম: ইসাই বৰগয়াৰী ঘৰ নং : ৭৪ বয়স : 65 লিঙ্গ : পুৰুষ			নাম : শিবশ্ৰী বৰগয়াৰী স্বামীৰ নাম: অজিত ঘৰ নং : ৭৪ বয়স : 63 লিঙ্গ : মহিলা			নাম : শাহান নাৰ্জাৰী পিতাৰ নাম: সোনাৰ নাৰ্জাৰী ঘৰ নং : 74 বয়স : 62 লিঙ্গ : পুৰুষ		
139	KLM0009732	ফটো উপলব্ধ	140	KLM0009734	ফটো উপলব্ধ	141	KLM2403465	ফটো উপলব্ধ
নাম : হেমন্ত বসুমতাৰী পিতাৰ নাম: মদন ঘৰ নং : ৭৪ বয়স : 41 লিঙ্গ : পুৰুষ			নাম : মনো বসুমতাৰী পিতাৰ নাম: মদন ঘৰ নং : ৭৪ বয়স : 39 লিঙ্গ : মহিলা			নাম : জ্যোতি বসুমতাৰী স্বামীৰ নাম: হেমন্ত বসুমতাৰী ঘৰ নং : ৭৪ বয়স : 36 লিঙ্গ : মহিলা		
142	KLM0009735	ফটো উপলব্ধ	143	KLM0009736	ফটো উপলব্ধ	144	KLM2403498	ফটো উপলব্ধ
নাম : দৈথন বসুমতাৰী পিতাৰ নাম: মদন বসুমতাৰী ঘৰ নং : ৭৪ বয়স : 35 লিঙ্গ : পুৰুষ			নাম : দৈমালা বসুমতাৰী পিতাৰ নাম: মদন বসুমতাৰী ঘৰ নং : ৭৪ বয়স : 33 লিঙ্গ : পুৰুষ			নাম : বনজয় বৰগয়াৰী পিতাৰ নাম: অজিত বৰগয়াৰী ঘৰ নং : ৭৪ বয়স : 33 লিঙ্গ : পুৰুষ		
145	KLM2403523	ফটো উপলব্ধ	146	KLM0247437	ফটো উপলব্ধ	147	KLM0175851	ফটো উপলব্ধ
নাম : দিপেন বৰগয়াৰী পিতাৰ নাম: ইসাই বৰগয়াৰী ঘৰ নং : ৭৪ বয়স : 31 লিঙ্গ : পুৰুষ			নাম : বিপেন বৰগয়াৰী পিতাৰ নাম: অজিত বৰগয়াৰী ঘৰ নং : ৭৪ বয়স : 30 লিঙ্গ : পুৰুষ			নাম : জেৰিমিয়া নাৰ্জাৰী মাতৃৰ নাম: সুখশ্ৰী নাৰ্জাৰী ঘৰ নং : ৭৪ বয়স : 30 লিঙ্গ : পুৰুষ		
#2 148	KLM0247619	ফটো উপলব্ধ	149	KLM0175901	ফটো উপলব্ধ	150	KLM0174813	ফটো উপলব্ধ
নাম : সদমন্ত্ৰী বোৰ্গোয়াৰী স্বামীৰ নাম: বিপেন বৰগয়াৰী ঘৰ নং : ৭৪ বয়স : 29 লিঙ্গ : মহিলা			নাম : থিচোলনিখা নাৰ্জাৰী পিতাৰ নাম: জেৰিমিয়া নাৰ্জাৰী ঘৰ নং : ৭৪ বয়স : 28 লিঙ্গ : মহিলা			নাম : মাইদাংশী বসুমতাৰী স্বামীৰ নাম: দৈথন বসুমতাৰী ঘৰ নং : ৭৪ বয়স : 28 লিঙ্গ : মহিলা		



151 নাম : উত্তম ব্ৰহ্ম পিতাৰ নাম: লাডু বাম ব্ৰহ্ম ঘৰ নং : 74 বয়স : 27 লিঙ্গ : পুৰুষ	KLM0547372 ফটো উপলব্ধ	152 নাম : মণিকা ব্ৰহ্ম স্বামীৰ নাম: মৌনিন বসুমতাৰী ঘৰ নং : 74 বয়স : 27 লিঙ্গ : মহিলা	KLM0545202 ফটো উপলব্ধ	153 নাম : উত্তম বসুমতাৰী পিতাৰ নাম: গালা বসুমতাৰী ঘৰ নং : ৭৪ বয়স : 27 লিঙ্গ : পুৰুষ	KLM0562504 ফটো উপলব্ধ
154 নাম : মনিন বাসুমতাৰী পিতাৰ নাম: গালা বাসুমতাৰী ঘৰ নং : ৭৪ বয়স : 27 লিঙ্গ : পুৰুষ	KLM0567776 ফটো উপলব্ধ	155 নাম : বাজিকা নাৰ্জাৰী স্বামীৰ নাম: দিপেন বসুমতাৰী ঘৰ নং : 74 বয়স : 27 লিঙ্গ : মহিলা	KLM1463397 ফটো উপলব্ধ	156 নাম : পাটেশ্বৰী ব্ৰহ্ম স্বামীৰ নাম: বঞ্জয় বৰগয়াৰী ঘৰ নং : ৭৪ বয়স : 26 লিঙ্গ : মহিলা	KLM0569269 ফটো উপলব্ধ
157 নাম : জষ্টিনা বসুমতাৰী স্বামীৰ নাম: দ্বিঠন বসুমতাৰী ঘৰ নং : 74 বয়স : 24 লিঙ্গ : মহিলা	KLM1462829 ফটো উপলব্ধ	158 নাম : মঞ্জিল নাৰ্জাৰী পিতাৰ নাম: শোহান নাৰ্জাৰী ঘৰ নং : ৭৪ বয়স : 23 লিঙ্গ : পুৰুষ	KLM0643908 ফটো উপলব্ধ	159 নাম : শোৰাং বৰগয়াৰী পিতাৰ নাম: অজীত বৰগয়াৰী ঘৰ নং : 74 বয়স : 23 লিঙ্গ : পুৰুষ	KLM1463413 ফটো উপলব্ধ
160 নাম : পৰিয়ান নাৰ্জাৰী পিতাৰ নাম: ইসহগ নাৰ্জাৰী ঘৰ নং : 74 বয়স : 23 লিঙ্গ : পুৰুষ	IZQ0053843 ফটো উপলব্ধ	S2 161 নাম : পবীন বসুমতাৰী পিতাৰ নাম: আন্দৰস বসুমতাৰী ঘৰ নং : 74 বয়স : 22 লিঙ্গ : মহিলা	KLM1232909 ফটো উপলব্ধ	162 নাম : সঞ্জোনা নাৰ্জাৰী স্বামীৰ নাম: পৰিয়ান নাৰ্জাৰী ঘৰ নং : 74 বয়স : 22 লিঙ্গ : মহিলা	IZQ0053850 ফটো উপলব্ধ
163 নাম : বসী বসুমতাৰী পিতাৰ নাম: বাজেন বসুমতাৰী ঘৰ নং : 74 বয়স : 22 লিঙ্গ : মহিলা	IZQ0108985 ফটো উপলব্ধ	164 নাম : সিসিলিআ নাৰ্জাৰী পিতাৰ নাম: ইসহগ নাৰ্জাৰী ঘৰ নং : 74 বয়স : 21 লিঙ্গ : মহিলা	IZQ0051995 ফটো উপলব্ধ	S 165 নাম : অনিমা নাৰ্জাৰী স্বামীৰ নাম: মদন নাৰ্জাৰী ঘৰ নং : ৭৪খ বয়স : ৩৭ লিঙ্গ : মহিলা	KLM0246736 ফটো উপলব্ধ
S 166 নাম : সবেন নাৰ্জাৰী পিতাৰ নাম: বিমল নাৰ্জাৰী ঘৰ নং : ৭৪খ বয়স : ৩৬ লিঙ্গ : পুৰুষ	KLM0246785 ফটো উপলব্ধ	S 167 নাম : পঞ্চমী নাৰ্জাৰী পিতাৰ নাম: খোৱা নাৰ্জাৰী ঘৰ নং : ৭৪খ বয়স : 2৪ লিঙ্গ : মহিলা	KLM0247775 ফটো উপলব্ধ	168 নাম : আনন্দেশ বসুমতাৰী পিতাৰ নাম: ৰেষ্ঠা নাৰ্জাৰী ঘৰ নং : ৭৪খ বয়স : 63 লিঙ্গ : পুৰুষ	KLM2403385 ফটো উপলব্ধ
169 নাম : খোৱা নাৰ্জাৰী পিতাৰ নাম: ৰতন ঘৰ নং : ৭৪চ বয়স : 62 লিঙ্গ : পুৰুষ	KLM0009752 ফটো উপলব্ধ	170 নাম : ঈছাহাক নাৰ্জাৰী পিতাৰ নাম: বৰফসিং ঘৰ নং : ৭৪জ বয়স : 60 লিঙ্গ : পুৰুষ	KLM0009754 ফটো উপলব্ধ	S 171 নাম : গালা বসুমতাৰী পিতাৰ নাম: শোভাৰাম ঘৰ নং : ৭৪ক বয়স : 59 লিঙ্গ : পুৰুষ	KLM0009739 ফটো উপলব্ধ
172 নাম : জুন নাৰ্জাৰী স্বামীৰ নাম: খোৱা ঘৰ নং : ৭৪ বয়স : 57 লিঙ্গ : মহিলা	KLM0009753 ফটো উপলব্ধ	173 নাম : সবিতা বসুমতাৰী স্বামীৰ নাম: গালা ঘৰ নং : ৭৪ক বয়স : 55 লিঙ্গ : মহিলা	KLM0009740 ফটো উপলব্ধ	174 নাম : ৰাহেল নাৰ্জাৰী স্বামীৰ নাম: ঈছাহাক ঘৰ নং : ৭৪জ বয়স : 55 লিঙ্গ : মহিলা	KLM0009755 ফটো উপলব্ধ
175 নাম : বাজেন বসুমতাৰী পিতাৰ নাম: চক্ৰোমোনি বসুমতাৰী ঘৰ নং : ৭৪ঘ বয়স : 55 লিঙ্গ : পুৰুষ	KLM0009748 ফটো উপলব্ধ	176 নাম : ৰঞ্জিত ব্ৰহ্ম পিতাৰ নাম: শুকুৰ ঘৰ নং : ৭৪ক বয়স : 52 লিঙ্গ : পুৰুষ	KLM0009741 ফটো উপলব্ধ	177 নাম : কোকিলা বসুমতাৰী স্বামীৰ নাম: বাজেন ঘৰ নং : ৭৪ঘ বয়স : 50 লিঙ্গ : মহিলা	KLM0009749 ফটো উপলব্ধ
178 নাম : দালা ব্ৰহ্ম স্বামীৰ নাম: ৰঞ্জিত ঘৰ নং : ৭৪ক বয়স : 50 লিঙ্গ : মহিলা	KLM0009742 ফটো উপলব্ধ	179 নাম : বীনা নাৰ্জাৰী স্বামীৰ নাম: সহন ঘৰ নং : ৭৪ঙ বয়স : 48 লিঙ্গ : মহিলা	KLM0009751 ফটো উপলব্ধ	S 180 নাম : পৰ্ণিমা নাৰ্জাৰী স্বামীৰ নাম: সবেন নাৰ্জাৰী ঘৰ নং : ৭৪খ বয়স : 40 লিঙ্গ : মহিলা	KLM0009744 ফটো উপলব্ধ



<p>S 181 KLM0009745</p> <p>নাম : মদন নাৰ্জাৰী পিতাৰ নাম: বিমল ঘৰ নং : ৭৪খ বয়স : ৪৭ লিঙ্গ : পুৰুষ</p> <p>ফটো উপলব্ধ</p>	<p>182 KLM2403476</p> <p>নাম : বিজেন বসুমতাৰী পিতাৰ নাম: চক্ৰমনি বসুমতাৰী ঘৰ নং : ৭৪ঘ বয়স : 35 লিঙ্গ : পুৰুষ</p> <p>ফটো উপলব্ধ</p>	<p>183 KLM2403487</p> <p>নাম : নিজেৰা নাৰ্জাৰী স্বামীৰ নাম: চামচন নাৰ্জাৰী ঘৰ নং : ৭৪জ বয়স : 33 লিঙ্গ : মহিলা</p> <p>ফটো উপলব্ধ</p>
<p>184 KLM2403512</p> <p>নাম : দৈখন নাৰ্জাৰী পিতাৰ নাম: আন্দ্রিয়াছ নাৰ্জাৰী ঘৰ নং : ৭৪খ বয়স : 32 লিঙ্গ : পুৰুষ</p> <p>ফটো উপলব্ধ</p>	<p>185 KLM2403501</p> <p>নাম : ডাৰতি বসুমতাৰী স্বামীৰ নাম: বিজেন বসুমতাৰী ঘৰ নং : ৭৪ঘ বয়স : 32 লিঙ্গ : মহিলা</p> <p>ফটো উপলব্ধ</p>	<p>186 KLM1160035</p> <p>নাম : সমিতা ছেত্ৰী পিতাৰ নাম: গনেশ ভাণ্ডাৰী ছেত্ৰী ঘৰ নং : 79 বয়স : 24 লিঙ্গ : মহিলা</p> <p>ফটো উপলব্ধ</p>
<p>187 KLM0173492</p> <p>নাম : ফুলচিঙ বসুমতাৰী পিতাৰ নাম: জয়ৰীম বসুমতাৰী ঘৰ নং : ৮৩ বয়স : 30 লিঙ্গ : পুৰুষ</p> <p>ফটো উপলব্ধ</p>	<p>188 KLM0173500</p> <p>নাম : ধননজয় বসুমতাৰী পিতাৰ নাম: জয়ৰীম বসুমতাৰী ঘৰ নং : ৮৩ বয়স : 28 লিঙ্গ : পুৰুষ</p> <p>ফটো উপলব্ধ</p>	<p>189 KLM0009756</p> <p>নাম : বিমল নাৰ্জাৰী পিতাৰ নাম: খিষ্ট ঘৰ নং : ৮৩ বয়স : 63 লিঙ্গ : পুৰুষ</p> <p>ফটো উপলব্ধ</p>
<p>190 KLM0009757</p> <p>নাম : প্রমীলা নাৰ্জাৰী স্বামীৰ নাম: বিমল ঘৰ নং : ৮৩ বয়স : 55 লিঙ্গ : মহিলা</p> <p>ফটো উপলব্ধ</p>	<p>191 KLM2403534</p> <p>নাম : মংকে নাৰ্জাৰী পিতাৰ নাম: বিমল নাৰ্জাৰী ঘৰ নং : ৮৩ বয়স : 45 লিঙ্গ : পুৰুষ</p> <p>ফটো উপলব্ধ</p>	<p>192 KLM2403556</p> <p>নাম : সাবিত্ৰী নাৰ্জাৰী স্বামীৰ নাম: মংকে নাৰ্জাৰী ঘৰ নং : ৮৩ বয়স : 40 লিঙ্গ : মহিলা</p> <p>ফটো উপলব্ধ</p>
<p>193 KLM0477836</p> <p>নাম : অঞ্জলি নাৰ্জাৰী পিতাৰ নাম: বিমল নাৰ্জাৰী ঘৰ নং : 89 বয়স : 29 লিঙ্গ : মহিলা</p> <p>ফটো উপলব্ধ</p>	<p>194 KLM0175224</p> <p>নাম : দিবিকা নাৰ্জাৰী পিতাৰ নাম: তাইলেন নাৰ্জাৰী ঘৰ নং : ৮৯খ বয়স : 29 লিঙ্গ : মহিলা</p> <p>ফটো উপলব্ধ</p>	<p>195 KLM0173773</p> <p>নাম : বেনোন নাৰ্জাৰী পিতাৰ নাম: বিমল নাৰ্জাৰী ঘৰ নং : ৮৯ বয়স : 28 লিঙ্গ : পুৰুষ</p> <p>ফটো উপলব্ধ</p>
<p>196 KLM0173732</p> <p>নাম : ডিডেম মুছাহাৰী পিতাৰ নাম: বিজেন মুছাহাৰী ঘৰ নং : ৮৯গ বয়স : 28 লিঙ্গ : পুৰুষ</p> <p>ফটো উপলব্ধ</p>	<p>197 KLM0173740</p> <p>নাম : নিজেম নাৰ্জাৰী পিতাৰ নাম: ফিলমেন নাৰ্জাৰী ঘৰ নং : ৮৯ক বয়স : 27 লিঙ্গ : পুৰুষ</p> <p>ফটো উপলব্ধ</p>	<p>198 KLM0175414</p> <p>নাম : দৈখন নাৰ্জাৰী পিতাৰ নাম: তাইলেন নাৰ্জাৰী ঘৰ নং : ৮৯খ বয়স : 27 লিঙ্গ : পুৰুষ</p> <p>ফটো উপলব্ধ</p>
<p>199 KLM0545426</p> <p>নাম : ক্ৰিসমা মুছাহাৰী স্বামীৰ নাম: দিডেম মুছাহাৰী ঘৰ নং : 89 বয়স : 27 লিঙ্গ : মহিলা</p> <p>ফটো উপলব্ধ</p>	<p>200 KLM0415604</p> <p>নাম : অনসুলি মুছাহাৰী পিতাৰ নাম: বিজেন মুছাহাৰী ঘৰ নং : 89 বয়স : 26 লিঙ্গ : মহিলা</p> <p>ফটো উপলব্ধ</p>	<p>201 KLM1272335</p> <p>নাম : দৰসী মুছাহাৰী পিতাৰ নাম: বিজেন মুছাহাৰী ঘৰ নং : 89 বয়স : 22 লিঙ্গ : পুৰুষ</p> <p>ফটো উপলব্ধ</p>
<p>202 KLM5264163</p> <p>নাম : ফীনেল নাৰ্জাৰী পিতাৰ নাম: ফীলীমোন নাৰ্জাৰী ঘৰ নং : 89এ বয়স : 21 লিঙ্গ : পুৰুষ</p> <p>ফটো উপলব্ধ</p>	<p>203 KLM0267369</p> <p>নাম : হমোত নাৰ্জাৰী পিতাৰ নাম: শ্বিপান নাৰ্জাৰী ঘৰ নং : ৮৯খ বয়স : 58 লিঙ্গ : পুৰুষ</p> <p>ফটো উপলব্ধ</p>	<p>204 KLM0267385</p> <p>নাম : সোম্বাৰী নাৰ্জাৰী স্বামীৰ নাম: হমোত নাৰ্জাৰী ঘৰ নং : ৮৯খ বয়স : 52 লিঙ্গ : মহিলা</p> <p>ফটো উপলব্ধ</p>
<p>S 205 KLM0267328</p> <p>নাম : চামেন মুছাহাৰী পিতাৰ নাম: বাহুত মুছাহাৰী ঘৰ নং : ৮৯গ বয়স : 75 লিঙ্গ : পুৰুষ</p> <p>ফটো উপলব্ধ</p>	<p>206 KLM0267336</p> <p>নাম : কান্তিশ্ৰী মুছাহাৰী স্বামীৰ নাম: সামেন মুছাহাৰী ঘৰ নং : ৮৯গ বয়স : 74 লিঙ্গ : মহিলা</p> <p>ফটো উপলব্ধ</p>	<p>S 207 KLM0267377</p> <p>নাম : নয়শ্ৰী মুছাহাৰী পিতাৰ নাম: লকেন্দ্র মুছাহাৰী ঘৰ নং : ৮৯গ বয়স : 58 লিঙ্গ : মহিলা</p> <p>ফটো উপলব্ধ</p>
<p>208 KLM0267427</p> <p>নাম : অনজলা মুছাহাৰী পিতাৰ নাম: সলেন মুছাহাৰী ঘৰ নং : ৮৯গ বয়স : 40 লিঙ্গ : মহিলা</p> <p>ফটো উপলব্ধ</p>	<p>209 KLM0267658</p> <p>নাম : জ্যোতিকা মুছাহাৰী মাতৃৰ নাম: নয়শ্ৰী মুছাহাৰী ঘৰ নং : ৮৯গ বয়স : 30 লিঙ্গ : মহিলা</p> <p>ফটো উপলব্ধ</p>	<p>210 KLM0009761</p> <p>নাম : বীজেন মুছাহাৰী পিতাৰ নাম: দাৰেন মুছাহাৰী ঘৰ নং : ৮৯গ বয়স : 60 লিঙ্গ : পুৰুষ</p> <p>ফটো উপলব্ধ</p>



211 নাম : ফিলিমন নাৰ্জাৰী পিতাৰ নাম: গোবিন নাৰ্জাৰী ঘৰ নং : ৮৯ক বয়স : 52 লিঙ্গ : পুৰুষ	KLM0009758 ফটো উপলব্ধ	212 নাম : থাইলেণ্ড নাৰ্জাৰী পিতাৰ নাম: খগেন ঘৰ নং : ৮৯খ বয়স : 50 লিঙ্গ : পুৰুষ	KLM1935597 ফটো উপলব্ধ	213 নাম : দানেশ্বৰী মুছাহাৰী স্বামীৰ নাম: বিজেন মুছাহাৰী ঘৰ নং : ৮৯গ বয়স : 50 লিঙ্গ : মহিলা	KLM0009762 ফটো উপলব্ধ
214 নাম : অঞ্জলী নাৰ্জাৰী স্বামীৰ নাম: ফিলিমন ঘৰ নং : ৮৯ক বয়স : 42 লিঙ্গ : মহিলা	KLM0009759 ফটো উপলব্ধ	215 নাম : বিমলা নাৰ্জাৰী স্বামীৰ নাম: থাইলেণ্ড ঘৰ নং : ৮৯খ বয়স : 42 লিঙ্গ : মহিলা	KLM0009760 ফটো উপলব্ধ	216 নাম : গুবীল মুছাহাৰী পিতাৰ নাম: বিজেন মুছাহাৰী ঘৰ নং : ৮৯গ বয়স : 42 লিঙ্গ : পুৰুষ	KLM2403545 ফটো উপলব্ধ
217 নাম : দেকলা মুছাহাৰী পিতাৰ নাম: সেবেন মুছাহাৰী ঘৰ নং : ৮৯গ বয়স : 42 লিঙ্গ : পুৰুষ	KLM0009763 ফটো উপলব্ধ	S 218 নাম : বিত্তি নাৰ্জাৰী পিতাৰ নাম: দুৰ্গা নাৰ্জাৰী ঘৰ নং : ৯০ বয়স : ৪৭ লিঙ্গ : মহিলা	KLM0270447 ফটো উপলব্ধ	219 নাম : সুবিদ নাৰ্জাৰী পিতাৰ নাম: ধনীৰাম নাৰ্জাৰী ঘৰ নং : ৯০ বয়স : ৪5 লিঙ্গ : পুৰুষ	KLM0270488 ফটো উপলব্ধ
220 নাম : সিমসন নাৰ্জাৰী পিতাৰ নাম: সোবেন নাৰ্জাৰী ঘৰ নং : ৯০ বয়স : 55 লিঙ্গ : পুৰুষ	KLM0009765 ফটো উপলব্ধ	221 নাম : মায়শি নাৰ্জাৰী স্বামীৰ নাম: সুবিদ নাৰ্জাৰী ঘৰ নং : ৯০ বয়স : 53 লিঙ্গ : মহিলা	KLM0270579 ফটো উপলব্ধ	222 নাম : মাৰি নাৰ্জাৰী স্বামীৰ নাম: সীমসন নাৰ্জাৰী ঘৰ নং : ৯০ বয়স : 44 লিঙ্গ : মহিলা	KLM0009766 ফটো উপলব্ধ
223 নাম : সন্তিয়েল নাৰ্জাৰী পিতাৰ নাম: সিন্সোম নাৰ্জাৰী ঘৰ নং : ৯০ বয়স : 30 লিঙ্গ : পুৰুষ	KLM2403578 ফটো উপলব্ধ	224 নাম : বিনোদ নাৰ্জাৰী পিতাৰ নাম: সুবিদ নাৰ্জাৰী ঘৰ নং : ৯০ বয়স : 28 লিঙ্গ : পুৰুষ	KLM0271486 ফটো উপলব্ধ	225 নাম : সানচুমা বোৰ্গোয়াৰী পিতাৰ নাম: গসাই বোৰ্গোয়াৰী ঘৰ নং : ৯০ বয়স : 25 লিঙ্গ : পুৰুষ	KLM0548891 ফটো উপলব্ধ
226 নাম : ববিনা বসুমতাৰী স্বামীৰ নাম: সানসুমা বৰগয়াৰী ঘৰ নং : 90 বয়স : 20 লিঙ্গ : মহিলা	IZQ0119180 ফটো উপলব্ধ	227 নাম : বশিষ্ট বসুমতাৰী পিতাৰ নাম: প্ৰবীন বসুমতাৰী ঘৰ নং : 90 বয়স : 19 লিঙ্গ : পুৰুষ	IZQ0142000 ফটো উপলব্ধ	228 নাম : আশাৰাগি বসুমতাৰী পিতাৰ নাম: প্ৰবিন বসুমতাৰী ঘৰ নং : 90B বয়স : 24 লিঙ্গ : মহিলা	KLM5263371 ফটো উপলব্ধ
S 229 নাম : হাবেল বসুমতাৰী পিতাৰ নাম: পৰশুৰাম ঘৰ নং : ৯০ক বয়স : 67 লিঙ্গ : পুৰুষ	KLM0009767 ফটো উপলব্ধ	S 230 নাম : গোসাই বৰ্গোয়াৰী পিতাৰ নাম: অণ্ডাই বৰ্গোয়াৰী ঘৰ নং : ৯০খ বয়স : 55 লিঙ্গ : পুৰুষ	KLM0009777 ফটো উপলব্ধ	231 নাম : পঞ্চমী বসুমতাৰী স্বামীৰ নাম: প্ৰবিন ঘৰ নং : ৯০ক বয়স : 48 লিঙ্গ : মহিলা	KLM0009769 ফটো উপলব্ধ
232 নাম : প্ৰমিলা বোৰ্গোয়াৰী স্বামীৰ নাম: গোসাই বোৰ্গোয়াৰী ঘৰ নং : ৯০খ বয়স : 48 লিঙ্গ : মহিলা	KLM0009778 ফটো উপলব্ধ	233 নাম : প্ৰবীন বসুমতাৰী পিতাৰ নাম: হাবেল ঘৰ নং : ৯০ক বয়স : 45 লিঙ্গ : পুৰুষ	KLM0009768 ফটো উপলব্ধ	234 নাম : পেৰো বসুমতাৰী পিতাৰ নাম: হাবেল ঘৰ নং : ৯০ক বয়স : 40 লিঙ্গ : পুৰুষ	KLM0009771 ফটো উপলব্ধ
235 নাম : ধৰানী সত্ৰধৰ পিতাৰ নাম: জয় ছৰন ঘৰ নং : 90 খ বয়স : 38 লিঙ্গ : পুৰুষ	KLM0479477 ফটো উপলব্ধ	236 নাম : বনীতা বসুমতাৰী পিতাৰ নাম: হাবেল ঘৰ নং : ৯০ক বয়স : 38 লিঙ্গ : মহিলা	KLM0009772 ফটো উপলব্ধ	237 নাম : প্ৰিয়া বসুমতাৰী স্বামীৰ নাম: হাবেল বসুমতাৰী ঘৰ নং : ৯০ক বয়স : 38 লিঙ্গ : মহিলা	KLM0009773 ফটো উপলব্ধ
238 নাম : বিপন বসুমতাৰী পিতাৰ নাম: হাবেল বসুমতাৰী ঘৰ নং : ৯০ক বয়স : 33 লিঙ্গ : পুৰুষ	KLM0009775 ফটো উপলব্ধ	239 নাম : নিজিৰা বসুমতাৰী স্বামীৰ নাম: পেৰেশ বসুমতাৰী ঘৰ নং : ৯০ক বয়স : 31 লিঙ্গ : মহিলা	KLM0009776 ফটো উপলব্ধ	240 নাম : সত্য বোৰ্গোয়াৰী পিতাৰ নাম: গোসাই বৰ্গোয়াৰী ঘৰ নং : ৯০ক বয়স : 31 লিঙ্গ : পুৰুষ	KLM1940745 ফটো উপলব্ধ



241 নাম : মিজিং বসুমতাৰী পিতাৰ নাম: তাৰাসন বসুমতাৰী ঘৰ নং : ৯২ বয়স : 25 লিঙ্গ : পুৰুষ	KLM0601146 ফটো উপলব্ধ	242 নাম : অমীসা বসুমতাৰী স্বামীৰ নাম: মিজিং বসুমতাৰী ঘৰ নং : ৯২ বয়স : 25 লিঙ্গ : মহিলা	KLM0601179 ফটো উপলব্ধ	S 243 নাম : বিনোত ঈশ্বাৰী পিতাৰ নাম: বুদ্ধিমান ঈশ্বাৰী ঘৰ নং : ৯৪ বয়স : 98 লিঙ্গ : পুৰুষ	KLM0276469 ফটো উপলব্ধ
244 নাম : লাপাসী সূত্ৰধৰ স্বামীৰ নাম: কৰ্মল ঘৰ নং : ৯৫ বয়স : 77 লিঙ্গ : মহিলা	KLM0009781 ফটো উপলব্ধ	245 নাম : সৌমশ্ৰী নাৰ্জাৰী স্বামীৰ নাম: বামোনাসিং নাৰ্জাৰী ঘৰ নং : ৯৫ ক বয়স : 69 লিঙ্গ : মহিলা	KLM0173674 ফটো উপলব্ধ	246 নাম : কোৰেন সূত্ৰধৰ পিতাৰ নাম: কৰ্মল সূত্ৰধৰ ঘৰ নং : 95 বয়স : 55 লিঙ্গ : পুৰুষ	IZQ0064824 ফটো উপলব্ধ
247 নাম : ৰোহা ইশ্বাৰী স্বামীৰ নাম: বিনোদ ইশ্বাৰী ঘৰ নং : ৯৫ বয়স : 54 লিঙ্গ : মহিলা	KLM0174870 ফটো উপলব্ধ	248 নাম : চইতা সূত্ৰধৰ পিতাৰ নাম: কৰ্মল ঘৰ নং : ৯৫ বয়স : 45 লিঙ্গ : পুৰুষ	KLM0009782 ফটো উপলব্ধ	249 নাম : লইতা সূত্ৰধৰ পিতাৰ নাম: কৰ্মল ঘৰ নং : ৯৫ বয়স : 42 লিঙ্গ : পুৰুষ	KLM0009783 ফটো উপলব্ধ
250 নাম : ৰশিকা ইশ্বাৰী স্বামীৰ নাম: প্ৰকাশ ইশ্বাৰী ঘৰ নং : 95 বয়স : 41 লিঙ্গ : মহিলা	KLM0483248 ফটো উপলব্ধ	251 নাম : কবিতা সূত্ৰধৰ স্বামীৰ নাম: চইতা সূত্ৰধৰ ঘৰ নং : ৯৫ বয়স : 36 লিঙ্গ : মহিলা	KLM0276576 ফটো উপলব্ধ	252 নাম : চন্দ্ৰ ঈশ্বাৰী পিতাৰ নাম: বিনোত ঈশ্বাৰী ঘৰ নং : ৯৫ বয়স : 36 লিঙ্গ : পুৰুষ	KLM0276618 ফটো উপলব্ধ
253 নাম : দীলিপ ইশ্বাৰী পিতাৰ নাম: বিনোদ ইশ্বাৰী ঘৰ নং : ৯৫ বয়স : 34 লিঙ্গ : পুৰুষ	KLM0276709 ফটো উপলব্ধ	254 নাম : নৰেন সূত্ৰধৰ পিতাৰ নাম: কৰ্মল সূত্ৰধৰ ঘৰ নং : ৯৫ বয়স : 33 লিঙ্গ : পুৰুষ	KLM0276766 ফটো উপলব্ধ	255 নাম : প্ৰনিকা ঈশ্বাৰী পিতাৰ নাম: বিনোদ ইশ্বাৰী ঘৰ নং : ৯৫ বয়স : 31 লিঙ্গ : মহিলা	KLM0173112 ফটো উপলব্ধ
256 নাম : কুম সূত্ৰধৰ পিতাৰ নাম: লুইতা সূত্ৰধৰ ঘৰ নং : ৯৫ বয়স : 30 লিঙ্গ : মহিলা	KLM0277087 ফটো উপলব্ধ	257 নাম : ধৰমেশ্বৰ সূত্ৰধৰ পিতাৰ নাম: কৰ্মল সূত্ৰধৰ ঘৰ নং : ৯৫ বয়স : 30 লিঙ্গ : পুৰুষ	KLM0277095 ফটো উপলব্ধ	258 নাম : জীসোয়া ইশ্বাৰী পিতাৰ নাম: বিনোদ ইশ্বাৰী ঘৰ নং : ৯৫ বয়স : 30 লিঙ্গ : পুৰুষ	KLM0175570 ফটো উপলব্ধ
259 নাম : প্ৰপিল্ল ইশ্বাৰী পিতাৰ নাম: বিনোদ ইশ্বাৰী ঘৰ নং : ৯৫ বয়স : 28 লিঙ্গ : পুৰুষ	KLM0175273 ফটো উপলব্ধ	260 নাম : সাদনা সূত্ৰধৰ স্বামীৰ নাম: ধৰমেশ্বৰ সূত্ৰধৰ ঘৰ নং : ৯৫ বয়স : 25 লিঙ্গ : মহিলা	KLM0565093 ফটো উপলব্ধ	261 নাম : ৰশ্মি নাৰ্জাৰী পিতাৰ নাম: প্ৰানজিত নাৰ্জাৰী ঘৰ নং : 95 বয়স : 22 লিঙ্গ : মহিলা	IZQ0052621 ফটো উপলব্ধ
262 নাম : বিজয় ঈশ্বাৰী পিতাৰ নাম: বমোন ঈশ্বাৰী ঘৰ নং : ৯৫খ বয়স : 30 লিঙ্গ : পুৰুষ	KLM0277129 ফটো উপলব্ধ	263 নাম : নীলমতী ঈশ্বাৰী পিতাৰ নাম: বমোন ঈশ্বাৰী ঘৰ নং : ৯৫খ বয়স : 28 লিঙ্গ : মহিলা	KLM0277467 ফটো উপলব্ধ	264 নাম : বামন ঈশ্বাৰী পিতাৰ নাম: হৰচন্দ ঘৰ নং : ৯৫খ বয়স : 68 লিঙ্গ : পুৰুষ	KLM0009788 ফটো উপলব্ধ
265 নাম : সুনিশ্ৰী ঈশ্বাৰী স্বামীৰ নাম: বামন ঘৰ নং : ৯৫খ বয়স : 65 লিঙ্গ : মহিলা	KLM0009789 ফটো উপলব্ধ	266 নাম : প্ৰানজিত নাৰ্জাৰী পিতাৰ নাম: লেবেন ঘৰ নং : ৯৫ক বয়স : 44 লিঙ্গ : পুৰুষ	KLM0009784 ফটো উপলব্ধ	267 নাম : সবিতা বসুমতাৰী স্বামীৰ নাম: প্ৰানজিত ঘৰ নং : ৯৫ক বয়স : 41 লিঙ্গ : মহিলা	KLM0009785 ফটো উপলব্ধ
268 নাম : সুমতী ঈশ্বাৰী পিতাৰ নাম: বামন ঘৰ নং : ৯৫খ বয়স : 40 লিঙ্গ : মহিলা	KLM0009790 ফটো উপলব্ধ	269 নাম : পজীত নাৰ্জাৰী স্বামীৰ নাম: লেবেন ঘৰ নং : ৯৫গ বয়স : 40 লিঙ্গ : মহিলা	KLM0009791 ফটো উপলব্ধ	270 নাম : ৰূপ নাৰ্জাৰী স্বামীৰ নাম: পজীত ঘৰ নং : ৯৫ক বয়স : 35 লিঙ্গ : মহিলা	KLM0009786 ফটো উপলব্ধ



271 নাম : প্রকাশ ঈশ্বৰাৰী পিতাৰ নাম: বৰমান ঈশ্বৰাৰী ঘৰ নং : ৯৫খ বয়স : 34 লিঙ্গ : পুৰুষ	KLM2403589 ফটো উপলব্ধ	272 নাম : ফ্ৰজেন ঈশ্বৰাৰী পিতাৰ নাম: বৰমান ঈশ্বৰাৰী ঘৰ নং : ৯৫খ বয়স : 34 লিঙ্গ : পুৰুষ	KLM2403590 ফটো উপলব্ধ	273 নাম : নিলিমা ঈশ্বৰাৰী পিতাৰ নাম: বৰমান ঈশ্বৰাৰী ঘৰ নং : ৯৫খ বয়স : 32 লিঙ্গ : মহিলা	KLM2403603 ফটো উপলব্ধ
274 নাম : ৰূপা ঈশ্বৰাৰী পিতাৰ নাম: বৰমান ঈশ্বৰাৰী ঘৰ নং : ৯৫খ বয়স : 31 লিঙ্গ : মহিলা	KLM2403614 ফটো উপলব্ধ	275 নাম : মুকুল বসুমতাৰী পিতাৰ নাম: সৌম্বাৰু ঘৰ নং : ১০০ বয়স : 68 লিঙ্গ : পুৰুষ	KLM1935882 ফটো উপলব্ধ	276 নাম : খৌলৈ বসুমতাৰী স্বামীৰ নাম: মুকুল ঘৰ নং : ১০০ বয়স : 65 লিঙ্গ : মহিলা	KLM0009792 ফটো উপলব্ধ
277 নাম : নমিতা বৰগয়াৰী স্বামীৰ নাম: উপেন বৰগয়াৰী ঘৰ নং : ১০০ বয়স : 57 লিঙ্গ : মহিলা	KLM0009793 ফটো উপলব্ধ	278 নাম : পৰমেশ্বৰ বসুমতাৰী পিতাৰ নাম: মুকুল ঘৰ নং : ১০০ বয়স : 41 লিঙ্গ : পুৰুষ	KLM0009794 ফটো উপলব্ধ	279 নাম : শৰ্মিলা বসুমতাৰী স্বামীৰ নাম: পৰমেশ্বৰ ঘৰ নং : ১০০ বয়স : 40 লিঙ্গ : মহিলা	KLM0009796 ফটো উপলব্ধ
280 নাম : কৰুণা বসুমতাৰী পিতাৰ নাম: মুকুল ঘৰ নং : ১০০ বয়স : 40 লিঙ্গ : পুৰুষ	KLM0009797 ফটো উপলব্ধ	281 নাম : মিনা বসুমতাৰী স্বামীৰ নাম: কৰোআ বসুমতাৰী ঘৰ নং : 100 বয়স : 33 লিঙ্গ : মহিলা	KLM0471334 ফটো উপলব্ধ	282 নাম : ৰাজিব বসুমতাৰী পিতাৰ নাম: মুকুল বসুমতাৰী ঘৰ নং : 100 বয়স : 27 লিঙ্গ : পুৰুষ	KLM0391771 ফটো উপলব্ধ
283 নাম : জিৰী বসুমতাৰী স্বামীৰ নাম: ৰাজিব বসুমতাৰী ঘৰ নং : 100 বয়স : 25 লিঙ্গ : মহিলা	KLM1272095 ফটো উপলব্ধ	284 নাম : মঞ্জীতা বোৰ্গোয়াৰী পিতাৰ নাম: ফীলীমোন বোৰ্গোয়াৰী ঘৰ নং : 100 বয়স : 24 লিঙ্গ : মহিলা	KLM1161934 ফটো উপলব্ধ	285 নাম : মেনকা বসুমতাৰী পিতাৰ নাম: মুকুল বসুমতাৰী ঘৰ নং : 100 বয়স : 22 লিঙ্গ : মহিলা	KLM1232586 ফটো উপলব্ধ
286 নাম : উসাও বসুমতাৰী পিতাৰ নাম: দামাসু বসুমতাৰী ঘৰ নং : ১০০ক বয়স : 75 লিঙ্গ : পুৰুষ	KLM0009795 ফটো উপলব্ধ	287 নাম : ফলমণী বসুমতাৰী স্বামীৰ নাম: উচাও বসুমতাৰী ঘৰ নং : ১০০ক বয়স : 70 লিঙ্গ : মহিলা	KLM0009829 ফটো উপলব্ধ	288 নাম : বিশ্ব বসুমতাৰী পিতাৰ নাম: উশাও বসুমতাৰী ঘৰ নং : 100ক বয়স : 45 লিঙ্গ : পুৰুষ	KLM0009798 ফটো উপলব্ধ
289 নাম : লাইমুতি বৰগয়াৰী স্বামীৰ নাম: বিশ্ব বসুমতাৰী ঘৰ নং : 100ক বয়স : 40 লিঙ্গ : মহিলা	KLM0009799 ফটো উপলব্ধ	290 নাম : জয়ফল বসুমতাৰী পিতাৰ নাম: বিশ্ব বসুমতাৰী ঘৰ নং : 100ক বয়স : 21 লিঙ্গ : পুৰুষ	KLM5289079 ফটো উপলব্ধ	291 নাম : গ্লোৰিনা বৰগয়াৰী পিতাৰ নাম: ফিলিমন ঘৰ নং : 100বি বয়স : 19 লিঙ্গ : মহিলা	IZQ0101808 ফটো উপলব্ধ
292 নাম : ফিলিমন বৰগয়াৰী পিতাৰ নাম: উপেন্দ্র ঘৰ নং : ১০০খ বয়স : 46 লিঙ্গ : পুৰুষ	KLM0009801 ফটো উপলব্ধ	293 নাম : নিৰোলা বৰগয়াৰী স্বামীৰ নাম: ফিলিমন বৰগয়াৰী ঘৰ নং : ১০০খ বয়স : 44 লিঙ্গ : মহিলা	KLM0009802 ফটো উপলব্ধ	294 নাম : ৰিস্তোম বোৰ্গোয়াৰী পিতাৰ নাম: উপেন্দ্র বৰগয়াৰী ঘৰ নং : ১০০খ বয়স : 34 লিঙ্গ : পুৰুষ	KLM0009803 ফটো উপলব্ধ
295 নাম : ৰঞ্জনী বোৰ্গোয়াৰী স্বামীৰ নাম: ৰিছতম বৰগয়াৰী ঘৰ নং : ১০০খ বয়স : 32 লিঙ্গ : মহিলা	KLM0009804 ফটো উপলব্ধ	296 নাম : নাদেব বসুমতাৰী স্বামীৰ নাম: দিপক বৰ্মন ঘৰ নং : ১০১ বয়স : 85 লিঙ্গ : মহিলা	KLM0009805 ফটো উপলব্ধ	297 নাম : ধীৰেন বসুমতাৰী পিতাৰ নাম: খৌলা ঘৰ নং : ১০১ বয়স : 62 লিঙ্গ : পুৰুষ	KLM0009806 ফটো উপলব্ধ
298 নাম : ৰানী বসুমতাৰী স্বামীৰ নাম: ধীৰেন ঘৰ নং : ১০১ বয়স : 57 লিঙ্গ : মহিলা	KLM0009807 ফটো উপলব্ধ	299 নাম : ৰসনা বসুমতাৰী স্বামীৰ নাম: অনিল বসুমতাৰী ঘৰ নং : 101 বয়স : 30 লিঙ্গ : মহিলা	KLM0470963 ফটো উপলব্ধ	300 নাম : অনিল বসুমতাৰী পিতাৰ নাম: ধীৰেন বসুমতাৰী ঘৰ নং : ১০১ বয়স : 28 লিঙ্গ : পুৰুষ	KLM0290858 ফটো উপলব্ধ



301 নাম : আওথালি নাৰ্জাৰী স্বামীৰ নাম: কৰেন্দ্র ঘৰ নং : ১০৩ বয়স : 85 লিঙ্গ : মহিলা	KLM0009811 ফটো উপলব্ধ	302 নাম : পুস নাৰ্জাৰী পিতাৰ নাম: কোৰেন নাৰ্জাৰী ঘৰ নং : ১০৩ বয়স : 47 লিঙ্গ : পুৰুষ	KLM0009813 ফটো উপলব্ধ	303 নাম : বৈজয়ন্তী নাৰ্জাৰী স্বামীৰ নাম: মনু ঘৰ নং : ১০৩ বয়স : 45 লিঙ্গ : মহিলা	KLM0009814 ফটো উপলব্ধ
304 নাম : অনিমা নাৰ্জাৰী স্বামীৰ নাম: পৰশুৰাম নাৰ্জাৰী ঘৰ নং : ১০৩ বয়স : 36 লিঙ্গ : মহিলা	KLM0013326 ফটো উপলব্ধ	305 নাম : মহাদেব নাৰ্জাৰী পিতাৰ নাম: বাম চন্দ্ৰ নাৰ্জাৰী ঘৰ নং : ১০৩ বয়স : 23 লিঙ্গ : পুৰুষ	KLM1134550 ফটো উপলব্ধ	306 নাম : মীতিসৰ নাৰ্জাৰী পিতাৰ নাম: মনু নাৰ্জাৰী ঘৰ নং : 103 বয়স : 21 লিঙ্গ : পুৰুষ	IZQ0063024 ফটো উপলব্ধ
307 নাম : পশ্কা নাৰ্জাৰী পিতাৰ নাম: বামচন্দ্ৰ নাৰ্জাৰী ঘৰ নং : 103 বয়স : 20 লিঙ্গ : পুৰুষ	IZQ0062729 ফটো উপলব্ধ	308 নাম : বিংখাং নাৰ্জাৰী পিতাৰ নাম: বামচন্দ্ৰ নাৰ্জাৰী ঘৰ নং : ১০৩ক বয়স : 28 লিঙ্গ : পুৰুষ	KLM0014068 ফটো উপলব্ধ	309 নাম : বামচন্দ্ৰ নাৰ্জাৰী পিতাৰ নাম: কৰেন্দ্র ঘৰ নং : ১০৩ক বয়স : 50 লিঙ্গ : পুৰুষ	KLM0009816 ফটো উপলব্ধ
310 নাম : ফুলশ্ৰী নাৰ্জাৰী স্বামীৰ নাম: বামচন্দ্ৰ ঘৰ নং : ১০৩ক বয়স : 44 লিঙ্গ : মহিলা	KLM0009817 ফটো উপলব্ধ	311 নাম : বিসাগী বসুমতাৰী স্বামীৰ নাম: দৌড়েৰাম বসুমতাৰী ঘৰ নং : 105 বয়স : 23 লিঙ্গ : মহিলা	IZQ0070003 ফটো উপলব্ধ	312 নাম : সৌমদৌন বসুমতাৰী পিতাৰ নাম: কৰেন্দ্র বসুমতাৰী ঘৰ নং : 105 বয়স : 23 লিঙ্গ : পুৰুষ	IZQ0070128 ফটো উপলব্ধ
313 নাম : বিমল বসুমতাৰী পিতাৰ নাম: সৰীৰাম ঘৰ নং : ১০৬ বয়স : 60 লিঙ্গ : পুৰুষ	KLM0009818 ফটো উপলব্ধ	S 314 নাম : জিনাইশ্ৰী বসুমতাৰী স্বামীৰ নাম: বিমল ঘৰ নং : ১০৬ বয়স : 58 লিঙ্গ : মহিলা	KLM0009819 ফটো উপলব্ধ	315 নাম : প্ৰেমা বসুমতাৰী পিতাৰ নাম: বিমল ঘৰ নং : ১০৬ বয়স : 39 লিঙ্গ : পুৰুষ	KLM0009820 ফটো উপলব্ধ
316 নাম : প্ৰোমিনা বসুমতাৰী স্বামীৰ নাম: প্ৰেমা বসুমতাৰী ঘৰ নং : ১০৬ বয়স : 34 লিঙ্গ : মহিলা	KLM0009821 ফটো উপলব্ধ	317 নাম : ৰিকিলা নাৰ্জাৰী স্বামীৰ নাম: সঞ্জয় নাৰ্জাৰী ঘৰ নং : ১০৬ বয়স : 28 লিঙ্গ : মহিলা	KLM0173591 ফটো উপলব্ধ	318 নাম : অনজালী বসুমতাৰী পিতাৰ নাম: নন্দে বসুমতাৰী ঘৰ নং : ১০৬ গ বয়স : 27 লিঙ্গ : মহিলা	KLM0175190 ফটো উপলব্ধ
319 নাম : বিলিফাং বসুমতাৰী পিতাৰ নাম: নোনদৈ বসুমতাৰী ঘৰ নং : 106 বয়স : 23 লিঙ্গ : পুৰুষ	KLM5259247 ফটো উপলব্ধ	320 নাম : পঞ্জিতা বসুমতাৰী পিতাৰ নাম: বিমল বসুমতাৰী ঘৰ নং : 106 বয়স : 23 লিঙ্গ : মহিলা	KLM5264445 ফটো উপলব্ধ	321 নাম : প্লাস্টন নাৰ্জাৰী পিতাৰ নাম: প্ৰোসংতো নাৰ্জাৰী ঘৰ নং : 106 বয়স : 21 লিঙ্গ : পুৰুষ	IZQ0061218 ফটো উপলব্ধ
322 নাম : পোসমীতা নাৰ্জাৰী পিতাৰ নাম: প্ৰশান্ত নাৰ্জাৰী ঘৰ নং : 106 বয়স : 19 লিঙ্গ : মহিলা	IZQ0190926 ফটো উপলব্ধ	323 নাম : অকাসিং বসুমতাৰী পিতাৰ নাম: দুৰা বসুমতাৰী ঘৰ নং : ১০৬গ বয়স : 51 লিঙ্গ : পুৰুষ	KLM0016139 ফটো উপলব্ধ	324 নাম : কাৰ্ণাল বসুমতাৰী পিতাৰ নাম: ছেৰেন বসুমতাৰী ঘৰ নং : ১০৬গ বয়স : 50 লিঙ্গ : পুৰুষ	KLM0016147 ফটো উপলব্ধ
325 নাম : অনাথি বসুমতাৰী স্বামীৰ নাম: কাৰ্ণাল বসুমতাৰী ঘৰ নং : ১০৬গ বয়স : 47 লিঙ্গ : মহিলা	KLM0016188 ফটো উপলব্ধ	326 নাম : জাৰা নাৰ্জাৰী পিতাৰ নাম: মোহন ঘৰ নং : ১০৬ক বয়স : 75 লিঙ্গ : পুৰুষ	KLM0009822 ফটো উপলব্ধ	327 নাম : ষোল্লশ্ৰী নাৰ্জাৰী স্বামীৰ নাম: জাৰা ঘৰ নং : ১০৬ক বয়স : 65 লিঙ্গ : মহিলা	KLM0009823 ফটো উপলব্ধ
328 নাম : প্ৰশান্ত মুছাহাৰী পিতাৰ নাম: সুকুৰাসিং মুছাহাৰী ঘৰ নং : ১০৬ক বয়স : 50 লিঙ্গ : পুৰুষ	KLM0009824 ফটো উপলব্ধ	329 নাম : মেৰী বসুমতাৰী স্বামীৰ নাম: নন্দে ঘৰ নং : ১০৬গ বয়স : 50 লিঙ্গ : মহিলা	KLM0009830 ফটো উপলব্ধ	330 নাম : সহেলা নাৰ্জাৰী পিতাৰ নাম: জাৰা ঘৰ নং : ১০৬ক বয়স : 40 লিঙ্গ : মহিলা	KLM0009825 ফটো উপলব্ধ



331 নাম : সঞ্জয় নাৰ্জাৰী পিতাৰ নাম: জাৰা নাৰ্জাৰী ঘৰ নং : ১০৬ক বয়স : 37 লিঙ্গ : পুৰুষ	KLM0009826 ফটো উপলব্ধ	332 নাম : জীতনাল বসুমতাৰী পিতাৰ নাম: জাগৰীসিং ঘৰ নং : ১০৭ বয়স : 82 লিঙ্গ : পুৰুষ	KLM0009831 ফটো উপলব্ধ	333 নাম : নলশ্ৰী বসুমতাৰী স্বামীৰ নাম: জীতনাল বসুমতাৰী ঘৰ নং : ১০৭ বয়স : 80 লিঙ্গ : মহিলা	KLM0009832 ফটো উপলব্ধ
S 334 নাম : বিনটি বসুমতাৰী পিতাৰ নাম: ছলু বসুমতাৰী ঘৰ নং : 107 বয়স : 59 লিঙ্গ : মহিলা	KLM0294926 ফটো উপলব্ধ	335 নাম : হেৰামুনী নাৰ্জাৰী স্বামীৰ নাম: বহেন নাৰ্জাৰী ঘৰ নং : ১০৭ বয়স : 56 লিঙ্গ : মহিলা	KLM0560631 ফটো উপলব্ধ	336 নাম : অমৰেন বসুমতাৰী পিতাৰ নাম: জীতনাল বসুমতাৰী ঘৰ নং : ১০৭ বয়স : 50 লিঙ্গ : পুৰুষ	KLM1936250 ফটো উপলব্ধ
337 নাম : বইলাৰ বসুমতাৰী পিতাৰ নাম: হৰেশ্বৰ বসুমতাৰী ঘৰ নং : ১০৭ বয়স : 46 লিঙ্গ : পুৰুষ	KLM0017327 ফটো উপলব্ধ	338 নাম : অঞ্জিলা বসুমতাৰী স্বামীৰ নাম: অমৰেন ঘৰ নং : ১০৭ বয়স : 46 লিঙ্গ : মহিলা	KLM0009833 ফটো উপলব্ধ	339 নাম : জীতেন বসুমতাৰী পিতাৰ নাম: জীতনাল বসুমতাৰী ঘৰ নং : ১০৭ বয়স : 45 লিঙ্গ : পুৰুষ	KLM0009834 ফটো উপলব্ধ
340 নাম : সুজলা বসুমতাৰী স্বামীৰ নাম: জিতেন ঘৰ নং : ১০৭ বয়স : 41 লিঙ্গ : মহিলা	KLM1936318 ফটো উপলব্ধ	341 নাম : ডোনবছ নাৰ্জাৰী পিতাৰ নাম: বনজীত নাৰ্জাৰী ঘৰ নং : ১০৭ বয়স : 40 লিঙ্গ : পুৰুষ	KLM0009835 ফটো উপলব্ধ	342 নাম : বিৰস বসুমতাৰী পিতাৰ নাম: জীতনাল বসুমতাৰী ঘৰ নং : ১০৭ বয়স : 40 লিঙ্গ : পুৰুষ	KLM0009836 ফটো উপলব্ধ
343 নাম : মাৰকুস বসুমতাৰী পিতাৰ নাম: জীতনাল বসুমতাৰী ঘৰ নং : ১০৭ বয়স : 39 লিঙ্গ : পুৰুষ	KLM0009838 ফটো উপলব্ধ	344 নাম : বনজিলা বসুমতাৰী স্বামীৰ নাম: বইলাৰ বসুমতাৰী ঘৰ নং : ১০৭ বয়স : 38 লিঙ্গ : মহিলা	KLM0017467 ফটো উপলব্ধ	345 নাম : প্ৰাঞ্জলী দৈমাৰী স্বামীৰ নাম: জোহোন বসুমতাৰী ঘৰ নং : ১০৭ বয়স : 38 লিঙ্গ : মহিলা	KLM0174730 ফটো উপলব্ধ
346 নাম : জোহান বসুমতাৰী পিতাৰ নাম: জীতনাল বসুমতাৰী ঘৰ নং : 107 বয়স : 38 লিঙ্গ : পুৰুষ	KLM0009839 ফটো উপলব্ধ	347 নাম : নিৰ্মল বসুমতাৰী পিতাৰ নাম: বঞ্জীত বসুমতাৰী ঘৰ নং : ১০৭ বয়স : 33 লিঙ্গ : পুৰুষ	KLM0009840 ফটো উপলব্ধ	348 নাম : জিনকা নাৰ্জাৰী স্বামীৰ নাম: ডোনবছ নাৰ্জাৰী ঘৰ নং : ১০৭ বয়স : 32 লিঙ্গ : মহিলা	KLM0009841 ফটো উপলব্ধ
349 নাম : অঞ্জনা বসুমতাৰী স্বামীৰ নাম: নিৰ্মল বসুমতাৰী ঘৰ নং : ১০৭ বয়স : 31 লিঙ্গ : মহিলা	KLM0009842 ফটো উপলব্ধ	350 নাম : লিনা বসুমতাৰী স্বামীৰ নাম: মাৰকুশ বসুমতাৰী ঘৰ নং : ১০৭ বয়স : 31 লিঙ্গ : মহিলা	KLM0009843 ফটো উপলব্ধ	351 নাম : টিজিলা নাৰ্জাৰী স্বামীৰ নাম: ফীলিয়োন নাৰ্জাৰী ঘৰ নং : ১০৭ বয়স : 31 লিঙ্গ : মহিলা	KLM0560722 ফটো উপলব্ধ
352 নাম : লিলি দৈমাৰী স্বামীৰ নাম: বিৰষু বসুমতাৰী ঘৰ নং : 107 বয়স : 31 লিঙ্গ : মহিলা	KLM2403625 ফটো উপলব্ধ	353 নাম : বিকাশ নাৰ্জাৰী পিতাৰ নাম: বীৰেন দৈমাৰী ঘৰ নং : 107 বয়স : 28 লিঙ্গ : পুৰুষ	IZQ0053934 ফটো উপলব্ধ	354 নাম : মন্জিনা নাৰ্জাৰী পিতাৰ নাম: বহেন নাৰ্জাৰী ঘৰ নং : ১০৭ বয়স : 25 লিঙ্গ : মহিলা	KLM0560532 ফটো উপলব্ধ
355 নাম : আশা বসুমতাৰী স্বামীৰ নাম: পৌন্দেকাস বসুমতাৰী ঘৰ নং : 107 বয়স : 25 লিঙ্গ : মহিলা	IZQ0092577 ফটো উপলব্ধ	356 নাম : পুংফেকাস বসুমতাৰী পিতাৰ নাম: অমৌৰেন বসুমতাৰী ঘৰ নং : 107 বয়স : 24 লিঙ্গ : পুৰুষ	IZQ0092981 ফটো উপলব্ধ	357 নাম : ৰোনাল্ড বসুমতাৰী পিতাৰ নাম: অমৌৰেন বসুমতাৰী ঘৰ নং : 107 বয়স : 22 লিঙ্গ : পুৰুষ	IZQ0102186 ফটো উপলব্ধ
358 নাম : বেনীত বসুমতাৰী পিতাৰ নাম: জিতেন বসুমতাৰী ঘৰ নং : 107 বয়স : 19 লিঙ্গ : পুৰুষ	IZQ0143438 ফটো উপলব্ধ	359 নাম : পাউদৰ নাৰ্জাৰী স্বামীৰ নাম: কৰদো ঘৰ নং : ১১৪ বয়স : 70 লিঙ্গ : মহিলা	KLM0009846 ফটো উপলব্ধ	360 নাম : সুজাতা বোৰো স্বামীৰ নাম: শ্ৰীকান্ত বৰো ঘৰ নং : ১১৪ বয়স : 49 লিঙ্গ : মহিলা	KLM0009848 ফটো উপলব্ধ



361 নাম : শ্ৰীকান্ত বড়ো পিতাৰ নাম: মহেন্দ্ৰ বড়ো ঘৰ নং : 118 বয়স : 49 লিঙ্গ : পুৰুষ	KLM0009847 ফটো উপলব্ধ	362 নাম : মিনালী বসুমতাৰী পিতাৰ নাম: জেকোব বসুমতাৰী ঘৰ নং : 118 বয়স : 27 লিঙ্গ : মহিলা	KLM0175364 ফটো উপলব্ধ	363 নাম : অ্যালাৰ্ট নাৰ্জাৰী পিতাৰ নাম: তানেশ্বৰ নাৰ্জাৰী ঘৰ নং : 118 বয়স : 23 লিঙ্গ : পুৰুষ	KLM1133016 ফটো উপলব্ধ
364 নাম : স্বপ্না বসুমতাৰী পিতাৰ নাম: কিতেন বসুমতাৰী ঘৰ নং : 114 বয়স : 19 লিঙ্গ : মহিলা	IZQ0145110 ফটো উপলব্ধ	365 নাম : সাৰা বসুমতাৰী স্বামীৰ নাম: বুবেন বসুমতাৰী ঘৰ নং : 118 বয়স : 38 লিঙ্গ : মহিলা	KLM0026468 ফটো উপলব্ধ	366 নাম : বৌৰুব বড়ো পিতাৰ নাম: শ্ৰীকান্ত বড়ো ঘৰ নং : 114(এ) বয়স : 21 লিঙ্গ : মহিলা	KLM5264197 ফটো উপলব্ধ
367 নাম : মিকা বসুমতাৰী স্বামীৰ নাম: বানিদল বসুমতাৰী ঘৰ নং : 118 বয়স : 25 লিঙ্গ : মহিলা	KLM0547695 ফটো উপলব্ধ	368 নাম : মংনা বসুমতাৰী পিতাৰ নাম: বিলাসু ঘৰ নং : 118 বয়স : 75 লিঙ্গ : পুৰুষ	KLM1936363 ফটো উপলব্ধ	369 নাম : সোনাশ্ৰী নাৰ্জাৰী স্বামীৰ নাম: স্ৰছাউ ঘৰ নং : 118 বয়স : 72 লিঙ্গ : মহিলা	KLM0009852 ফটো উপলব্ধ
370 নাম : সুনশ্ৰী বসুমতাৰী স্বামীৰ নাম: মংনা ঘৰ নং : 118 বয়স : 68 লিঙ্গ : মহিলা	KLM0009849 ফটো উপলব্ধ	S 371 নাম : জাকব বসুমতাৰী পিতাৰ নাম: জহন ঘৰ নং : 118 বয়স : 62 লিঙ্গ : পুৰুষ	KLM0009859 ফটো উপলব্ধ	372 নাম : শশানী বসুমতাৰী স্বামীৰ নাম: জাকব ঘৰ নং : 118 বয়স : 60 লিঙ্গ : মহিলা	KLM0009860 ফটো উপলব্ধ
373 নাম : থানেশ্বৰ নাৰ্জাৰী পিতাৰ নাম: বালাচান্দ ঘৰ নং : 118 বয়স : 55 লিঙ্গ : পুৰুষ	KLM0009857 ফটো উপলব্ধ	374 নাম : কুঞ্জলা নাৰ্জাৰী স্বামীৰ নাম: থানেশ্বৰ ঘৰ নং : 118 বয়স : 50 লিঙ্গ : মহিলা	KLM0009858 ফটো উপলব্ধ	375 নাম : বাহেল বসুমতাৰী পিতাৰ নাম: মংনা ঘৰ নং : 118 বয়স : 44 লিঙ্গ : পুৰুষ	KLM0009850 ফটো উপলব্ধ
376 নাম : প্ৰেমেৰা বসুমতাৰী পিতাৰ নাম: জাকব ঘৰ নং : 118 বয়স : 40 লিঙ্গ : মহিলা	KLM0009861 ফটো উপলব্ধ	377 নাম : নয়মী নাৰ্জাৰী পিতাৰ নাম: স্ৰছাউ ঘৰ নং : 118 বয়স : 39 লিঙ্গ : মহিলা	KLM0009855 ফটো উপলব্ধ	378 নাম : বুবেন বসুমতাৰী পিতাৰ নাম: মংনা ঘৰ নং : 118 বয়স : 38 লিঙ্গ : পুৰুষ	KLM0009851 ফটো উপলব্ধ
379 নাম : বিনোতী মুছাহাৰী পিতাৰ নাম: জাকব বসুমতাৰী ঘৰ নং : 118 বয়স : 32 লিঙ্গ : মহিলা	KLM2403636 ফটো উপলব্ধ	380 নাম : আনসুলী নাৰ্জাৰী পিতাৰ নাম: জিসায়া ঘৰ নং : 118 বয়স : 32 লিঙ্গ : মহিলা	KLM0009856 ফটো উপলব্ধ	381 নাম : ওৰগে বসুমতাৰী স্বামীৰ নাম: সঞ্জিত ঘৰ নং : 129 বয়স : 52 লিঙ্গ : মহিলা	KLM0009863 ফটো উপলব্ধ
382 নাম : সৌমলা বসুমতাৰী পিতাৰ নাম: দামোদৰ বসুমতাৰী ঘৰ নং : 127 বয়স : 31 লিঙ্গ : পুৰুষ	KLM0009873 ফটো উপলব্ধ	383 নাম : দ্বিমা নাৰ্জাৰী পিতাৰ নাম: বিজয় নাৰ্জাৰী ঘৰ নং : 127 বয়স : 28 লিঙ্গ : পুৰুষ	IZQ0112466 ফটো উপলব্ধ	384 নাম : চমপা বসুমতাৰী স্বামীৰ নাম: মহীদেভ বসুমতাৰী ঘৰ নং : 127 বয়স : 23 লিঙ্গ : মহিলা	KLM1443225 ফটো উপলব্ধ
385 নাম : সনজয় নাৰ্জাৰী পিতাৰ নাম: বিজয় নাৰ্জাৰী ঘৰ নং : 129 বয়স : 39 লিঙ্গ : পুৰুষ	KLM0038067 ফটো উপলব্ধ	386 নাম : মহা দেব বসুমতাৰী পিতাৰ নাম: দামোদৰ বসুমতাৰী ঘৰ নং : 129 বয়স : 29 লিঙ্গ : পুৰুষ	KLM0038695 ফটো উপলব্ধ	387 নাম : অহেলা বসুমতাৰী স্বামীৰ নাম: শমলা বসুমতাৰী শমলা বসুমতাৰী ঘৰ নং : 129 বয়স : 28 লিঙ্গ : মহিলা	KLM0038828 ফটো উপলব্ধ
388 নাম : ধনশ্ৰী বসুমতাৰী স্বামীৰ নাম: দামোদৰ ঘৰ নং : 129 বয়স : 77 লিঙ্গ : মহিলা	KLM0009869 ফটো উপলব্ধ	389 নাম : থৰলা বসুমতাৰী পিতাৰ নাম: দামোদৰ ঘৰ নং : 129 বয়স : 44 লিঙ্গ : পুৰুষ	KLM0009870 ফটো উপলব্ধ	390 নাম : নানী নাৰ্জাৰী পিতাৰ নাম: বিজয় ঘৰ নং : 129 বয়স : 42 লিঙ্গ : মহিলা	KLM0009866 ফটো উপলব্ধ



391 নাম : ফুলশ্ৰী বসুমতাৰী স্বামীৰ নাম : খৰলী ঘৰ নং : ১২৭খ বয়স : 42 লিঙ্গ : মহিলা	KLM0009871 ফটো উপলব্ধ	392 নাম : খৰলী বসুমতাৰী পিতাৰ নাম : দামোদৰ ঘৰ নং : ১২৭খ বয়স : 39 লিঙ্গ : মহিলা	KLM0009872 ফটো উপলব্ধ	393 নাম : নগেন বৰ্মন পিতাৰ নাম : হৰেন্দ্ৰ ঘৰ নং : ১৩৩ বয়স : 72 লিঙ্গ : পুৰুষ	KLM0009875 ফটো উপলব্ধ
394 নাম : অনিমা বৰ্মন স্বামীৰ নাম : নগেন ঘৰ নং : ১৩৩ বয়স : 67 লিঙ্গ : মহিলা	KLM0009876 ফটো উপলব্ধ	395 নাম : ফীলীমিন নাৰ্জাৰী পিতাৰ নাম : বাবুলাল ঘৰ নং : 133 বয়স : 49 লিঙ্গ : পুৰুষ	KLM0009890 ফটো উপলব্ধ	396 নাম : উত্তম বৰ্মন পিতাৰ নাম : নগেন বৰ্মন ঘৰ নং : ১৩৩ বয়স : 38 লিঙ্গ : পুৰুষ	KLM0009881 ফটো উপলব্ধ
397 নাম : দিপক বৰ্মন অন্যান্য : সৰেন বৰ্মন ঘৰ নং : ১৩৩ বয়স : 37 লিঙ্গ : পুৰুষ	KLM0009882 ফটো উপলব্ধ	S 398 নাম : ববিতা বৰ্মন অন্যান্য : সৰেন ঘৰ নং : ১৩৩ বয়স : ৪২ লিঙ্গ : মহিলা	KLM0009883 ফটো উপলব্ধ	399 নাম : বন্দনা বৰ্মন স্বামীৰ নাম : গনেশ বৰ্মন ঘৰ নং : 133 বয়স : 32 লিঙ্গ : মহিলা	KLM1454131 ফটো উপলব্ধ
400 নাম : গনেশ বৰ্মন পিতাৰ নাম : নগেন বৰ্মন ঘৰ নং : ১৩৩ বয়স : 31 লিঙ্গ : পুৰুষ	KLM0009884 ফটো উপলব্ধ	401 নাম : ৰংজালি মুহাছাৰী স্বামীৰ নাম : জিবসন নাৰ্জাৰী ঘৰ নং : 133 বয়স : 27 লিঙ্গ : মহিলা	KLM0471102 ফটো উপলব্ধ	402 নাম : সোমাইনা বসুমতাৰী পিতাৰ নাম : চেকা বসুমতাৰী ঘৰ নং : ১৩৩ বয়স : 25 লিঙ্গ : মহিলা	KLM0568071 ফটো উপলব্ধ
403 নাম : মীতিসাত্ৰ বসুমতাৰী পিতাৰ নাম : অজুন বসুমতাৰী ঘৰ নং : ১৩৩ বয়স : 25 লিঙ্গ : পুৰুষ	KLM0569277 ফটো উপলব্ধ	404 নাম : বীৰ্জোন নাৰ্জাৰী পিতাৰ নাম : ফীলীমোন নাৰ্জাৰী ঘৰ নং : 133 বয়স : 25 লিঙ্গ : পুৰুষ	KLM1271568 ফটো উপলব্ধ	405 নাম : প্ৰতিমা বৰ্মন স্বামীৰ নাম : উত্তম বৰ্মন ঘৰ নং : 133 বয়স : 23 লিঙ্গ : মহিলা	KLM1454123 ফটো উপলব্ধ
406 নাম : জিবচন নাৰ্জাৰী পিতাৰ নাম : ফিলিমন নাৰ্জাৰী ঘৰ নং : ১৩৩খ বয়স : 29 লিঙ্গ : পুৰুষ	KLM0045559 ফটো উপলব্ধ	407 নাম : বেৰপন নাৰ্জাৰী পিতাৰ নাম : ফিলিমন নাৰ্জাৰী ঘৰ নং : ১৩৩খ বয়স : 28 লিঙ্গ : পুৰুষ	KLM0045716 ফটো উপলব্ধ	408 নাম : বীন বসুমতাৰী স্বামীৰ নাম : শ্ৰীচন্দ ঘৰ নং : ১৩৩ক বয়স : 68 লিঙ্গ : মহিলা	KLM0009885 ফটো উপলব্ধ
409 নাম : অৰ্জুন বসুমতাৰী পিতাৰ নাম : শ্ৰীচন্দ ঘৰ নং : ১৩৩ক বয়স : 45 লিঙ্গ : পুৰুষ	KLM0009887 ফটো উপলব্ধ	410 নাম : চেকা বসুমতাৰী পিতাৰ নাম : প্ৰভাত ঘৰ নং : ১৩৩গ বয়স : 45 লিঙ্গ : পুৰুষ	KLM0009892 ফটো উপলব্ধ	411 নাম : জম্পিনা নাৰ্জাৰী স্বামীৰ নাম : ফিলিমন ঘৰ নং : ১৩৩খ বয়স : 44 লিঙ্গ : মহিলা	KLM0009891 ফটো উপলব্ধ
412 নাম : নাদাম বসুমতাৰী স্বামীৰ নাম : চেকা ঘৰ নং : ১৩৩গ বয়স : 44 লিঙ্গ : মহিলা	KLM0009893 ফটো উপলব্ধ	413 নাম : ফুলমতী বসুমতাৰী পিতাৰ নাম : শ্ৰীচন্দ ঘৰ নং : ১৩৩ক বয়স : 38 লিঙ্গ : মহিলা	KLM0009889 ফটো উপলব্ধ	414 নাম : জিসায়া নাৰ্জাৰী স্বামীৰ নাম : আসাউ ঘৰ নং : ১৪৪খ বয়স : 37 লিঙ্গ : মহিলা	KLM0009894 ফটো উপলব্ধ
415 নাম : সতিমা বসুমতাৰী পিতাৰ নাম : কৃষ্ণ বসুমতাৰী ঘৰ নং : 146 বয়স : 20 লিঙ্গ : মহিলা	IZQ0045922 ফটো উপলব্ধ	416 নাম : কল্পশা বসুমতাৰী পিতাৰ নাম : কৃষ্ণ বসুমতাৰী ঘৰ নং : 146 বয়স : 19 লিঙ্গ : পুৰুষ	IZQ0183822 ফটো উপলব্ধ	417 নাম : মুলশ্ৰী বসুমতাৰী স্বামীৰ নাম : খৰদৈ ঘৰ নং : ১৪৬খ বয়স : 74 লিঙ্গ : মহিলা	KLM0009901 ফটো উপলব্ধ
418 নাম : বিষ্ণু বসুমতাৰী পিতাৰ নাম : খিৰেন বসুমতাৰী ঘৰ নং : ১৪৬ক বয়স : 54 লিঙ্গ : পুৰুষ	KLM0009897 ফটো উপলব্ধ	419 নাম : ৰহলা বসুমতাৰী স্বামীৰ নাম : বিষ্ণু ঘৰ নং : ১৪৬ক বয়স : 50 লিঙ্গ : মহিলা	KLM0009898 ফটো উপলব্ধ	420 নাম : কৃষ্ণ বসুমতাৰী পিতাৰ নাম : শ্ৰীৰেন ঘৰ নং : ১৪৬ক বয়স : 50 লিঙ্গ : পুৰুষ	KLM0009899 ফটো উপলব্ধ



421 নাম : সাবিত্ৰী বসুমতাৰী স্বামীৰ নাম: কৃষ্ণ ঘৰ নং : ১৪৬ক বয়স : 44 লিঙ্গ : মহিলা	KLM1936783 ফটো উপলব্ধ	422 নাম : মানতি বসুমতাৰী পিতাৰ নাম: খৰদৈ ঘৰ নং : ১৪৬খ বয়স : 42 লিঙ্গ : মহিলা	KLM0009902 ফটো উপলব্ধ	423 নাম : বিশ্বেশ্বৰ বৰ্মন পিতাৰ নাম: বিনোদবিহাৰী ঘৰ নং : ১৪৯ বয়স : 72 লিঙ্গ : পুৰুষ	KLM0009903 ফটো উপলব্ধ
424 নাম : নয়াতী বৰ্মন স্বামীৰ নাম: বিশ্বেশ্বৰ ঘৰ নং : ১৪৯ বয়স : 65 লিঙ্গ : মহিলা	KLM0009904 ফটো উপলব্ধ	425 নাম : চেংটু বৰ্মন পিতাৰ নাম: বিশ্বেশ্বৰ ঘৰ নং : ১৪৯ বয়স : 43 লিঙ্গ : পুৰুষ	KLM1936874 ফটো উপলব্ধ	426 নাম : আজেন্দ্র বৰ্মন পিতাৰ নাম: বিশ্বেশ্বৰ ঘৰ নং : ১৪৯ বয়স : 35 লিঙ্গ : পুৰুষ	KLM0009906 ফটো উপলব্ধ
427 নাম : পাৰ্বতী বৰ্মন স্বামীৰ নাম: আজেন্দ্র বৰ্মন ঘৰ নং : ১৪৯ বয়স : 34 লিঙ্গ : মহিলা	KLM0009907 ফটো উপলব্ধ	428 নাম : খিৰেন বৰ্মন পিতাৰ নাম: বিশ্বেশ্বৰ ঘৰ নং : ১৪৯ বয়স : 33 লিঙ্গ : পুৰুষ	KLM0009908 ফটো উপলব্ধ	S 429 নাম : তুলতুলি বৰ্মন পিতাৰ নাম: বিশ্বেশ্বৰ ঘৰ নং : ১৪৯ বয়স : ৪১ লিঙ্গ : মহিলা	KLM1940416 ফটো উপলব্ধ
430 নাম : নেত্ৰকুমাৰী শৰ্মা স্বামীৰ নাম: জ্ঞান প্ৰসাদ ঘৰ নং : ১৫৪ বয়স : 80 লিঙ্গ : মহিলা	KLM0009911 ফটো উপলব্ধ	431 নাম : জগ প্ৰসাদ শৰ্মা পিতাৰ নাম: জ্ঞান প্ৰসাদ ঘৰ নং : ১৫৪ বয়স : 57 লিঙ্গ : পুৰুষ	KLM0009912 ফটো উপলব্ধ	432 নাম : চন্দ্ৰ প্ৰসাদ শৰ্মা পিতাৰ নাম: জ্ঞান প্ৰসাদ ঘৰ নং : ১৫৪ বয়স : 53 লিঙ্গ : পুৰুষ	KLM0009913 ফটো উপলব্ধ
433 নাম : কমলা দেবী শৰ্মা স্বামীৰ নাম: চন্দ্ৰ প্ৰসাদ ঘৰ নং : ১৫৪ বয়স : 48 লিঙ্গ : মহিলা	KLM0009914 ফটো উপলব্ধ	434 নাম : সন্তোষ কুঃ শৰ্মা পিতাৰ নাম: জ্ঞান প্ৰসাদ ঘৰ নং : ১৫৪ বয়স : 42 লিঙ্গ : পুৰুষ	KLM0009917 ফটো উপলব্ধ	S 435 নাম : বীতা দেবী পিতাৰ নাম: জ্ঞান প্ৰসাদ ঘৰ নং : ১৫৪ বয়স : ৪৪ লিঙ্গ : মহিলা	KLM0009918 ফটো উপলব্ধ
436 নাম : দীপিকা শৰ্মা স্বামীৰ নাম: সন্তোষ কুমাৰ শৰ্মা ঘৰ নং : 154 বয়স : 32 লিঙ্গ : মহিলা	KLM5278684 ফটো উপলব্ধ	437 নাম : বিজ শৰ্মা পিতাৰ নাম: চন্দ্ৰ প্ৰসাদ শৰ্মা ঘৰ নং : 154 বয়স : 19 লিঙ্গ : পুৰুষ	IZQ0123372 ফটো উপলব্ধ	438 নাম : ভক্তমায়া নেপাল স্বামীৰ নাম: নৰপতি ঘৰ নং : ১৫৬ বয়স : 90 লিঙ্গ : মহিলা	KLM0009919 ফটো উপলব্ধ
S 439 নাম : টেক নাথ নেপাল পিতাৰ নাম: নৰপতি ঘৰ নং : ১৫৬ বয়স : 57 লিঙ্গ : পুৰুষ	KLM0009920 ফটো উপলব্ধ	440 নাম : গীতা নেপাল স্বামীৰ নাম: টেকনাথ ঘৰ নং : ১৫৬ বয়স : 52 লিঙ্গ : মহিলা	KLM0009921 ফটো উপলব্ধ	441 নাম : খড়ানন্দ নেপাল পিতাৰ নাম: নৰপতি ঘৰ নং : ১৫৬ বয়স : 48 লিঙ্গ : পুৰুষ	KLM0009922 ফটো উপলব্ধ
442 নাম : নৰ্মদা দেবী নেপাল স্বামীৰ নাম: খড়ানন্দ ঘৰ নং : ১৫৬ বয়স : 47 লিঙ্গ : মহিলা	KLM0009923 ফটো উপলব্ধ	S 443 নাম : ফুল কুমাৰী শৰ্মা পিতাৰ নাম: টেক নাথ শৰ্মা ঘৰ নং : ১৫৬ বয়স : 29 লিঙ্গ : মহিলা	KLM0064345 ফটো উপলব্ধ	444 নাম : মালতী দেবী শৰ্মা পিতাৰ নাম: টেক নাথ শৰ্মা ঘৰ নং : ১৫৬ বয়স : 28 লিঙ্গ : মহিলা	KLM0064428 ফটো উপলব্ধ
# 445 নাম : জেলিয়ন বসুমতাৰী পিতাৰ নাম: প্ৰেমুশী বসুমতাৰী ঘৰ নং : ১৫৬ বয়স : 29 লিঙ্গ : পুৰুষ	KLM0565184 ফটো উপলব্ধ	446 নাম : বুমা দেবী পিতাৰ নাম: টেকনাথ নেপালি ঘৰ নং : ১৫৬ বয়স : 26 লিঙ্গ : মহিলা	KLM0563122 ফটো উপলব্ধ	447 নাম : সন্নিমা বসুমতাৰী পিতাৰ নাম: প্ৰেমুশী বসুমতাৰী ঘৰ নং : 156 বয়স : 22 লিঙ্গ : মহিলা	KLM1504612 ফটো উপলব্ধ
448 নাম : ধ্ৰুব ৰাজ নেপাল পিতাৰ নাম: খড়ানন্দ নেপাল ঘৰ নং : 156 বয়স : 19 লিঙ্গ : পুৰুষ	IZQ0145334 ফটো উপলব্ধ	449 নাম : ভীমবাহাদুৰ ভান্ডাৰী পিতাৰ নাম: অভিনাৰায়ন ঘৰ নং : ১৫৮ বয়স : 62 লিঙ্গ : পুৰুষ	KLM0009924 ফটো উপলব্ধ	450 নাম : নৰমায়া ভান্ডাৰী স্বামীৰ নাম: ভীমবাহাদুৰ ঘৰ নং : ১৫৮ বয়স : 56 লিঙ্গ : মহিলা	KLM0009925 ফটো উপলব্ধ



451 নাম : বিকাশ চন্দ্ৰ ভান্ডাৰী পিতাৰ নাম: ভীম বাহাদুৰ ঘৰ নং : ১৫৮ বয়স : 33 লিঙ্গ : পুৰুষ	KLM0009926 ফটো উপলব্ধ	452 নাম : অনিমা ছেত্ৰী পিতাৰ নাম: ভীম বাহাদুৰ ভন্দাৰী ছেত্ৰী ঘৰ নং : ১৫৮ বয়স : 30 লিঙ্গ : মহিলা	KLM0065516 ফটো উপলব্ধ	453 নাম : প্ৰভাত ভন্দাৰী ছেত্ৰী পিতাৰ নাম: ভীম বাহাদুৰ ভন্দাৰী ঘৰ নং : ১৫৮ বয়স : 28 লিঙ্গ : পুৰুষ	KLM0065938 ফটো উপলব্ধ
454 নাম : প্ৰেমিকা দেবী ভাণ্ডাৰী স্বামীৰ নাম: প্ৰবথ ভাণ্ডাৰী চেত্ৰী ঘৰ নং : 158 বয়স : 24 লিঙ্গ : মহিলা	KLM1184340 ফটো উপলব্ধ	455 নাম : প্ৰেমিকা দেবী ভাণ্ডাৰী স্বামীৰ নাম: প্ৰবথ ভাণ্ডাৰী চেত্ৰী ঘৰ নং : 158 বয়স : 24 লিঙ্গ : মহিলা	KLM1232842 ফটো উপলব্ধ	456 নাম : সীতামায়া দৰ্জী স্বামীৰ নাম: জীতবাহাদুৰ ঘৰ নং : ১৫৯ বয়স : 50 লিঙ্গ : মহিলা	KLM0009929 ফটো উপলব্ধ
457 নাম : পূৰ্ণ চন্দ্ৰ দৰ্জী পিতাৰ নাম: জীত বাহাদুৰ দৰ্জী ঘৰ নং : ১৫৯ বয়স : 30 লিঙ্গ : পুৰুষ	KLM0066266 ফটো উপলব্ধ	458 নাম : সঞ্জয় দৰ্জী পিতাৰ নাম: জিৎ বাহাদুৰ দৰ্জী ঘৰ নং : ১৫৯ বয়স : 25 লিঙ্গ : পুৰুষ	KLM0565945 ফটো উপলব্ধ	459 নাম : সিতা দৰ্জি স্বামীৰ নাম: পূৰ্ণ দৰ্জি ঘৰ নং : ১৫৯ বয়স : 25 লিঙ্গ : মহিলা	KLM1494301 ফটো উপলব্ধ
460 নাম : ধনমায়া দাহাল স্বামীৰ নাম: বামবাহাদুৰ ঘৰ নং : ১৬১ বয়স : 59 লিঙ্গ : মহিলা	KLM0009933 ফটো উপলব্ধ	461 নাম : ভূমিৰাজ দাহাল পিতাৰ নাম: বাম বাহাদুৰ ঘৰ নং : ১৬১ বয়স : 42 লিঙ্গ : পুৰুষ	KLM0009934 ফটো উপলব্ধ	462 নাম : গোপাল দাহাল পিতাৰ নাম: বামবাহাদুৰ ঘৰ নং : ১৬১ বয়স : 40 লিঙ্গ : পুৰুষ	KLM0009935 ফটো উপলব্ধ
463 নাম : ৰাধিকা দেবী স্বামীৰ নাম: গোপাল দাহাল ঘৰ নং : ১৬১ বয়স : 36 লিঙ্গ : মহিলা	KLM0009937 ফটো উপলব্ধ	464 নাম : অমৃত বাহাদুৰ কাৰ্কী পিতাৰ নাম: চন্দ্ৰবাহাদুৰ ঘৰ নং : ১৬২ বয়স : 68 লিঙ্গ : পুৰুষ	KLM0009938 ফটো উপলব্ধ	465 নাম : ধনমায়া কাৰ্কী স্বামীৰ নাম: অমৃতবাহাদুৰ ঘৰ নং : ১৬২ বয়স : 62 লিঙ্গ : মহিলা	KLM0009939 ফটো উপলব্ধ
466 নাম : গোবিন্দ বাহাদুৰ কাৰ্কী পিতাৰ নাম: অমৃত বাহাদুৰ কাৰ্কী ঘৰ নং : ১৬২ বয়স : 35 লিঙ্গ : পুৰুষ	KLM0009941 ফটো উপলব্ধ	467 নাম : তুল বাহাদুৰ কাৰ্কী পিতাৰ নাম: অমৃত ঘৰ নং : ১৬২ বয়স : 33 লিঙ্গ : পুৰুষ	KLM0009942 ফটো উপলব্ধ	468 নাম : চৰিতা দেবী পিতাৰ নাম: আমৰীত বাহাদুৰ কাৰ্কী ঘৰ নং : 162 বয়স : 28 লিঙ্গ : মহিলা	KLM0423723 ফটো উপলব্ধ
469 নাম : বইথী বসুমতাৰী পিতাৰ নাম: মেনলা বসুমতাৰী ঘৰ নং : 162 বয়স : 27 লিঙ্গ : মহিলা	KLM0333435 ফটো উপলব্ধ	470 নাম : প্ৰদীপ কাৰ্কী পিতাৰ নাম: আমৰীত বাহাদুৰ কাৰ্কী ঘৰ নং : 162 বয়স : 25 লিঙ্গ : পুৰুষ	KLM0423764 ফটো উপলব্ধ	471 নাম : পদম প্ৰসাদ অধিকাৰী পিতাৰ নাম: হৰিনাৰায়ন ঘৰ নং : ১৬৩ বয়স : 48 লিঙ্গ : পুৰুষ	KLM0009943 ফটো উপলব্ধ
472 নাম : সুনিতা দেবী অধিকাৰী স্বামীৰ নাম: পদম ঘৰ নং : ১৬৩ বয়স : 47 লিঙ্গ : মহিলা	KLM1937195 ফটো উপলব্ধ	473 নাম : শুজাতা শৰ্মা পিতাৰ নাম: পদম প্ৰশাদ অধিকাৰী ঘৰ নং : 163 বয়স : 25 লিঙ্গ : মহিলা	KLM0354910 ফটো উপলব্ধ	474 নাম : নুৰুজান অধিকাৰী পিতাৰ নাম: পদম প্ৰচাদ অধিকাৰী ঘৰ নং : 163 বয়স : 23 লিঙ্গ : পুৰুষ	KLM1232768 ফটো উপলব্ধ
475 নাম : উমা দেবী কাৰ্কী স্বামীৰ নাম: বন বাহাদুৰ কাৰ্কী ঘৰ নং : ১৬৪ বয়স : 87 লিঙ্গ : মহিলা	KLM0009945 ফটো উপলব্ধ	476 নাম : টেকবাহাদুৰ ছেত্ৰী পিতাৰ নাম: বনবাহাদুৰ ঘৰ নং : ১৬৪ বয়স : 60 লিঙ্গ : পুৰুষ	KLM0009946 ফটো উপলব্ধ	477 নাম : মিনা দেবী ছেত্ৰী স্বামীৰ নাম: টেকবাহাদুৰ ঘৰ নং : ১৬৪ বয়স : 55 লিঙ্গ : মহিলা	KLM0009947 ফটো উপলব্ধ
478 নাম : অনঙ্গা কাৰ্কী স্বামীৰ নাম: হৰি বাহাদুৰ কাৰ্কী ঘৰ নং : ১৬৪ বয়স : 31 লিঙ্গ : মহিলা	KLM2403647 ফটো উপলব্ধ	479 নাম : বামবাহাদুৰ ছেত্ৰী পিতাৰ নাম: চেত বাহাদুৰ ঘৰ নং : ১৬৫ বয়স : 60 লিঙ্গ : পুৰুষ	KLM0009948 ফটো উপলব্ধ	480 নাম : লক্ষীমায়া ছেত্ৰী স্বামীৰ নাম: বামবাহাদুৰ ঘৰ নং : ১৬৫ বয়স : 57 লিঙ্গ : মহিলা	KLM0009949 ফটো উপলব্ধ



481 নাম : দেব কুমাৰ চেত্ৰী পিতাৰ নাম : ৰাম বাহাদুৰ চেত্ৰী ঘৰ নং : 165 বয়স : 23 লিঙ্গ : পুৰুষ	KLM1470665	S 482 নাম : গোমা দেবী ছেত্ৰী স্বামীৰ নাম : দলু বাহাদুৰ ঘৰ নং : 166 বয়স : 85 লিঙ্গ : মহিলা	KLM0009950	483 নাম : দময়ন্তী ছেত্ৰী স্বামীৰ নাম : বুদু বাহাদুৰ ঘৰ নং : 166 বয়স : 75 লিঙ্গ : মহিলা	KLM0009951
S 484 নাম : এক বাহাদুৰ নেউপানে পিতাৰ নাম : বুদু বাহাদুৰ ঘৰ নং : 166 বয়স : 57 লিঙ্গ : পুৰুষ	KLM0009952	S 485 নাম : ৰঞ্জনা ছেত্ৰী স্বামীৰ নাম : এক বাহাদুৰ ঘৰ নং : 166 বয়স : 55 লিঙ্গ : মহিলা	KLM0009953	486 নাম : কৃষ্ণ ছেত্ৰী পিতাৰ নাম : এক বাহাদুৰ নেউপানে ঘৰ নং : 166 বয়স : 34 লিঙ্গ : পুৰুষ	KLM0173443
S 487 নাম : কিষন ছেত্ৰী পিতাৰ নাম : এক বাহাদুৰ নেউপানে ঘৰ নং : 166 বয়স : 30 লিঙ্গ : পুৰুষ	KLM0173484	488 নাম : কুশুম কুমাৰী স্বামীৰ নাম : অভিনাৰায়ন ঘৰ নং : 166 বয়স : 72 লিঙ্গ : মহিলা	KLM0009954	S 489 নাম : খেম বাহাদুৰ ফয়েল পিতাৰ নাম : বিজয় কুঃ ঘৰ নং : 169 বয়স : 57 লিঙ্গ : পুৰুষ	KLM0009955
490 নাম : গনেশ ভূন্ডাৰী ছেত্ৰী পিতাৰ নাম : অভিনাৰায়ন ঘৰ নং : 169 বয়স : 56 লিঙ্গ : পুৰুষ	KLM0009956	491 নাম : ৰম বাহাদুৰ ছেত্ৰী পিতাৰ নাম : বিজয় কুঃ ঘৰ নং : 169 বয়স : 55 লিঙ্গ : পুৰুষ	KLM0009957	492 নাম : নৰেন্দ্ৰ ভূন্ডাৰী ছেত্ৰী পিতাৰ নাম : অভিনাৰায়ন ঘৰ নং : 169 বয়স : 54 লিঙ্গ : পুৰুষ	KLM1937322
493 নাম : সৰস্বতী স্বামীৰ নাম : ৰাম বগ ঘৰ নং : 169 বয়স : 50 লিঙ্গ : মহিলা	KLM0009959	494 নাম : টিকাময়া ছেত্ৰী স্বামীৰ নাম : গনেশ ঘৰ নং : 169 বয়স : 50 লিঙ্গ : মহিলা	KLM0009958	495 নাম : দেবী মায়ী দেবী স্বামীৰ নাম : নৰেন্দ্ৰ ভাণ্ডাৰী ছেত্ৰী ঘৰ নং : 169 বয়স : 43 লিঙ্গ : মহিলা	KLM0009960
S 496 নাম : পূজা ফয়েল স্বামীৰ নাম : খেম বাহাদুৰ ঘৰ নং : 169 বয়স : 41 লিঙ্গ : মহিলা	KLM2403658	497 নাম : সঞ্জনা ছেত্ৰী পিতাৰ নাম : গনেশ ভূন্ডাৰী ঘৰ নং : 169 বয়স : 29 লিঙ্গ : মহিলা	KLM0173633	#2 498 নাম : ধৰ্মৰাজ ভাণ্ডাৰী পিতাৰ নাম : নৰেন্দ্ৰ ভাণ্ডাৰী ঘৰ নং : 169 বয়স : 30 লিঙ্গ : পুৰুষ	KLM0072447
499 নাম : ধীৰাজ ভাণ্ডাৰী পিতাৰ নাম : নৰেন্দ্ৰ ভাণ্ডাৰী ছেত্ৰী ঘৰ নং : 167 বয়স : 20 লিঙ্গ : পুৰুষ	IZQ0084004	500 নাম : ইন্দ্ৰ বাহাদুৰ দাহাল পিতাৰ নাম : জয় বাহাদুৰ ঘৰ নং : 190 বয়স : 68 লিঙ্গ : পুৰুষ	KLM0009961	501 নাম : ঠগ মায়ী দাহাল স্বামীৰ নাম : ইন্দ্ৰ বাহাদুৰ দাহাল ঘৰ নং : 190 বয়স : 60 লিঙ্গ : মহিলা	KLM0009962
502 নাম : ভাস্কৰ দাহাল পিতাৰ নাম : জয় বাহাদুৰ ঘৰ নং : 190 বয়স : 56 লিঙ্গ : পুৰুষ	KLM0009964	S 503 নাম : সাৰদা দেবী স্বামীৰ নাম : ভাস্কৰ ঘৰ নং : 190 বয়স : 47 লিঙ্গ : মহিলা	KLM0009965	504 নাম : ৰাজু দাহাল পিতাৰ নাম : জয় বাহাদুৰ দাহাল ঘৰ নং : 190 বয়স : 42 লিঙ্গ : পুৰুষ	KLM0009966
505 নাম : খতুৰাজ পিতাৰ নাম : ইন্দ্ৰ বগ ঘৰ নং : 190 বয়স : 39 লিঙ্গ : পুৰুষ	KLM0009967	506 নাম : ৰেনকা দেবী স্বামীৰ নাম : বিতু ৰাজ দাহাল ঘৰ নং : 190 বয়স : 37 লিঙ্গ : মহিলা	KLM0174862	S 507 নাম : দিপা দেবী দাহাল পিতাৰ নাম : ইন্দ্ৰ বাহাদুৰ দাহাল ঘৰ নং : 190 বয়স : 83 লিঙ্গ : মহিলা	KLM0009970
508 নাম : ৰাভুল দাহাল পিতাৰ নাম : গুমান সিং দাহাল ঘৰ নং : 190 ক বয়স : 32 লিঙ্গ : পুৰুষ	KLM0174334	S 509 নাম : মায়ী দেবী দাহাল পিতাৰ নাম : ইন্দ্ৰ বাহাদুৰ দাহাল ঘৰ নং : 190 বয়স : 31 লিঙ্গ : মহিলা	KLM0009971	510 নাম : ইশ্বৰ দাহাল পিতাৰ নাম : ইন্দ্ৰ বাহাদুৰ দাহাল ঘৰ নং : 190 বয়স : 30 লিঙ্গ : পুৰুষ	KLM0076067



511 নাম : গুমানসিং দাহাল পিতাৰ নাম: তুলাৰাম ঘৰ নং : ১৭০ক বয়স : 58 লিঙ্গ : পুৰুষ	KLM0009973 ফটো উপলব্ধ	512 নাম : গায়ত্ৰী দেবী স্বামীৰ নাম: গুমানসিং ঘৰ নং : ১৭০ক বয়স : 50 লিঙ্গ : মহিলা	KLM0009974 ফটো উপলব্ধ	513 নাম : গোবিন্দ শৰ্মা পিতাৰ নাম: তাৰানাথ ঘৰ নং : ১৭১ বয়স : 62 লিঙ্গ : পুৰুষ	KLM0009976 ফটো উপলব্ধ
514 নাম : যশোদা দেবী স্বামীৰ নাম: গোবিন্দ ঘৰ নং : ১৭১ বয়স : 55 লিঙ্গ : মহিলা	KLM0009978 ফটো উপলব্ধ	515 নাম : আদুৰাজ শৰ্মা পিতাৰ নাম: তাৰানাথ ঘৰ নং : ১৭১ বয়স : 50 লিঙ্গ : পুৰুষ	KLM0009979 ফটো উপলব্ধ	516 নাম : শিলা উপাধ্যায় স্বামীৰ নাম: এদুৰাজ ঘৰ নং : ১৭১ বয়স : 45 লিঙ্গ : মহিলা	KLM0009981 ফটো উপলব্ধ
517 নাম : ৰাজেন শৰ্মা পিতাৰ নাম: তাৰানাথ ঘৰ নং : ১৭১ বয়স : 44 লিঙ্গ : পুৰুষ	KLM0009982 ফটো উপলব্ধ	518 নাম : ইন্দিৰা দেবী শৰ্মা স্বামীৰ নাম: বাসুদেব ঘৰ নং : ১৭১ বয়স : 38 লিঙ্গ : মহিলা	KLM0009984 ফটো উপলব্ধ	519 নাম : বিংকু দেবী বৰাল স্বামীৰ নাম: ৰাজেন শৰ্মা ঘৰ নং : 171 বয়স : 34 লিঙ্গ : মহিলা	CBJ6037203 ফটো উপলব্ধ
S 520 নাম : দিবা শৰ্মা পিতাৰ নাম: গৱিন্দ শৰ্মা ঘৰ নং : 171 বয়স : 32 লিঙ্গ : মহিলা	KLM0337915 ফটো উপলব্ধ	521 নাম : অমিত ছেত্ৰী পিতাৰ নাম: সেৰ বাহাদুৰ ছেত্ৰী ঘৰ নং : ১৭১ বয়স : 29 লিঙ্গ : পুৰুষ	KLM0174664 ফটো উপলব্ধ	522 নাম : স্বপ্নপ্ৰভা শৰ্মা পিতাৰ নাম: গোবিন্দ শৰ্মা ঘৰ নং : 171 বয়স : 27 লিঙ্গ : মহিলা	KLM0354845 ফটো উপলব্ধ
523 নাম : হেমবাহাদুৰ ছেত্ৰী পিতাৰ নাম: পূৰ্ণবাহাদুৰ ঘৰ নং : ১৭২ বয়স : 55 লিঙ্গ : পুৰুষ	KLM0009988 ফটো উপলব্ধ	524 নাম : ৰাজকুমাৰ ছেত্ৰী পিতাৰ নাম: হৰক বাহাদুৰ ছেত্ৰী ঘৰ নং : ১৭৩ বয়স : 54 লিঙ্গ : পুৰুষ	KLM0009989 ফটো উপলব্ধ	525 নাম : বিমলা ছেত্ৰী স্বামীৰ নাম: ৰাজকুমাৰ ছেত্ৰী ঘৰ নং : ১৭৩ বয়স : 50 লিঙ্গ : মহিলা	KLM0009990 ফটো উপলব্ধ
526 নাম : সংগীতা ছেত্ৰী পিতাৰ নাম: ৰাজ কুমাৰ ছেত্ৰী ঘৰ নং : ১৭৩ বয়স : 31 লিঙ্গ : মহিলা	KLM2403669 ফটো উপলব্ধ	527 নাম : সূজাতা ছেত্ৰী পিতাৰ নাম: ৰাজ কুমাৰ ছেত্ৰী ঘৰ নং : ১৭৩ বয়স : 28 লিঙ্গ : মহিলা	KLM0077727 ফটো উপলব্ধ	528 নাম : সূমন ছেত্ৰী পিতাৰ নাম: ৰাজ কুমাৰ ছেত্ৰী ঘৰ নং : ১৭৩ বয়স : 27 লিঙ্গ : পুৰুষ	KLM0338715 ফটো উপলব্ধ
529 নাম : উদয় শৰ্মা পিতাৰ নাম: তাৰানাথ ঘৰ নং : ১৭৪ বয়স : 52 লিঙ্গ : পুৰুষ	KLM0009991 ফটো উপলব্ধ	530 নাম : দময়ন্তী দেবী স্বামীৰ নাম: উদয় ঘৰ নং : ১৭৪ বয়স : 50 লিঙ্গ : মহিলা	KLM0009992 ফটো উপলব্ধ	531 নাম : সোম ৰাজ শৰ্মা পিতাৰ নাম: উদয় শৰ্মা ঘৰ নং : ১৭৪ বয়স : 30 লিঙ্গ : পুৰুষ	KLM0173724 ফটো উপলব্ধ
532 নাম : যশোদা দেবী স্বামীৰ নাম: ললিত ঘৰ নং : ১৭৫ বয়স : 52 লিঙ্গ : মহিলা	KLM0009995 ফটো উপলব্ধ	533 নাম : ললিত কুমাৰ চেত্ৰী পিতাৰ নাম: ভীমবাহাদুৰ ঘৰ নং : ১৭৫ বয়স : 51 লিঙ্গ : পুৰুষ	KLM0009994 ফটো উপলব্ধ	534 নাম : হৰি বাহাদুৰ নেউপানে ছেত্ৰী পিতাৰ নাম: ভীম বাহাদুৰ ঘৰ নং : ১৭৫ বয়স : 47 লিঙ্গ : পুৰুষ	KLM0009996 ফটো উপলব্ধ
535 নাম : চম্পা দেবী স্বামীৰ নাম: হৰিবাহাদুৰ ঘৰ নং : ১৭৫ বয়স : 41 লিঙ্গ : মহিলা	KLM0009997 ফটো উপলব্ধ	536 নাম : বিবেক ছেত্ৰী পিতাৰ নাম: ললিত নেউপানে ছেত্ৰী ঘৰ নং : ১৭৫ বয়স : 27 লিঙ্গ : পুৰুষ	KLM0173690 ফটো উপলব্ধ	537 নাম : বিষ্ণু চেত্ৰী পিতাৰ নাম: ললিত কুমাৰ চেত্ৰী ঘৰ নং : 175 বয়স : 23 লিঙ্গ : পুৰুষ	KLM1472976 ফটো উপলব্ধ
538 নাম : মনবাহাদুৰ ছেত্ৰী পিতাৰ নাম: ভীমবাহাদুৰ ঘৰ নং : ১৭৬ বয়স : 62 লিঙ্গ : পুৰুষ	KLM0009998 ফটো উপলব্ধ	539 নাম : কৃষ্ণকুমাৰী দেবী স্বামীৰ নাম: মনবাহাদুৰ ঘৰ নং : ১৭৬ বয়স : 60 লিঙ্গ : মহিলা	KLM0009999 ফটো উপলব্ধ	540 নাম : খেমৰাজ ছেত্ৰী পিতাৰ নাম: মান বাহাদুৰ ছেত্ৰী ঘৰ নং : ১৭৬ বয়স : 39 লিঙ্গ : পুৰুষ	KLM0010000 ফটো উপলব্ধ



541 নাম : যমুনা দেৱী স্বামীৰ নাম : বিষ্ণুপ্ৰসাদ ঘৰ নং : ১৭৭ বয়স : 63 লিঙ্গ : মহিলা	KLM0010001 ফটো উপলব্ধ	542 নাম : মানস উপাধ্যায় পিতাৰ নাম : বিষ্ণু ঘৰ নং : ১৭৭ বয়স : 37 লিঙ্গ : পুৰুষ	KLM0010003 ফটো উপলব্ধ	543 নাম : ঈশ্বৰ বাহাদুৰ বসন্ত পিতাৰ নাম : লোকবাহাদুৰ ঘৰ নং : ১৭৭ বয়স : 64 লিঙ্গ : পুৰুষ	KLM0010004 ফটো উপলব্ধ
544 নাম : জানুকা দেৱী স্বামীৰ নাম : ঈশ্বৰ বাহাদুৰ ঘৰ নং : ১৭৮ বয়স : 60 লিঙ্গ : মহিলা	KLM0010005 ফটো উপলব্ধ	545 নাম : কেশব বসন্ত পিতাৰ নাম : ঈশ্বৰ বাহাদুৰ বসন্ত ঘৰ নং : ১৭৮ বয়স : 33 লিঙ্গ : পুৰুষ	KLM2403670 ফটো উপলব্ধ	546 নাম : নংডিকা দেৱী পিতাৰ নাম : ঈশ্বৰ বাহাদুৰ বসন্ত ঘৰ নং : ১৭৮ বয়স : 24 লিঙ্গ : মহিলা	KLM1494293 ফটো উপলব্ধ
547 নাম : অজয় বসন্ত পিতাৰ নাম : ঈশ্বৰ বাহাদুৰ বসন্ত ঘৰ নং : ১৭৮ বয়স : 21 লিঙ্গ : পুৰুষ	KLM5263538 ফটো উপলব্ধ	# 548 নাম : সেৰ বাহাদুৰ বসন্ত পিতাৰ নাম : লোক বাহাদুৰ বসন্ত ঘৰ নং : ১৭৯ বয়স : 60 লিঙ্গ : পুৰুষ	KLM0010007 ফটো উপলব্ধ	# 549 নাম : ভূমেশ্বৰি দেৱী স্বামীৰ নাম : শেৰ বাহাদুৰ বসন্ত ঘৰ নং : ১৭৯ বয়স : 53 লিঙ্গ : মহিলা	KLM0010008 ফটো উপলব্ধ
550 নাম : পূৰ্ণিমা আলোহ স্বামীৰ নাম : ঠগ বাহাদুৰ ঘৰ নং : ১৮০ বয়স : 62 লিঙ্গ : মহিলা	KLM0010010 ফটো উপলব্ধ	551 নাম : বুন দেৱী পিতাৰ নাম : ঠগ বাহাদুৰ আলোহ ঘৰ নং : ১৮০ বয়স : 42 লিঙ্গ : মহিলা	KLM0010011 ফটো উপলব্ধ	552 নাম : বিনোদ আলোহ পিতাৰ নাম : ঠগ বাহাদুৰ আলোহ ঘৰ নং : ১৮০ বয়স : 38 লিঙ্গ : পুৰুষ	KLM0010012 ফটো উপলব্ধ
553 নাম : জিনোদ আলোহ পিতাৰ নাম : ঠগ বাহাদুৰ আলোহ ঘৰ নং : ১৮০ বয়স : 34 লিঙ্গ : পুৰুষ	KLM2403692 ফটো উপলব্ধ	554 নাম : জমুনা দেৱী স্বামীৰ নাম : বিনোদ আলোহ ঘৰ নং : ১৮০ বয়স : 29 লিঙ্গ : মহিলা	KLM0081729 ফটো উপলব্ধ	555 নাম : পূৰ্ণবাহাদুৰ আলোহ পিতাৰ নাম : ভীমবাহাদুৰ ঘৰ নং : ১৮১ বয়স : 64 লিঙ্গ : পুৰুষ	KLM0010013 ফটো উপলব্ধ
S 556 নাম : খেম বগা অধিকাৰী পিতাৰ নাম : খেম বগা ঘৰ নং : ১৮১ বয়স : 50 লিঙ্গ : পুৰুষ	KLM0010014 ফটো উপলব্ধ	557 নাম : অঞ্জনা অধিকাৰী স্বামীৰ নাম : খেম বগা ঘৰ নং : ১৮১ বয়স : 50 লিঙ্গ : মহিলা	KLM0010015 ফটো উপলব্ধ	558 নাম : কুলবাহাদুৰ আলোহ পিতাৰ নাম : ভীম বাহাদুৰ আলোহ ঘৰ নং : ১৮২ বয়স : 60 লিঙ্গ : পুৰুষ	KLM0010018 ফটো উপলব্ধ
559 নাম : তিলা মায়া মগৰ স্বামীৰ নাম : কুলবাহাদুৰ ঘৰ নং : ১৮২ বয়স : 54 লিঙ্গ : মহিলা	KLM0010019 ফটো উপলব্ধ	560 নাম : মনিকা দেৱী স্বামীৰ নাম : কুল বাহাদুৰ আলোহ ঘৰ নং : ১৮২ বয়স : 31 লিঙ্গ : মহিলা	KLM2403705 ফটো উপলব্ধ	#2 561 নাম : প্ৰেম কুমাৰ আলোহ পিতাৰ নাম : কুল বাহাদুৰ আলোহ ঘৰ নং : ১৮২ বয়স : 29 লিঙ্গ : পুৰুষ	KLM0082446 ফটো উপলব্ধ
562 নাম : নৰমায়া মগৰ স্বামীৰ নাম : প্ৰেম কুমাৰ আলোহ ঘৰ নং : 182 বয়স : 23 লিঙ্গ : মহিলা	KLM1271733 ফটো উপলব্ধ	563 নাম : দীলিপ থাপা পিতাৰ নাম : ডম্বৰ বাহাদুৰ ঘৰ নং : ১৮৩ বয়স : 52 লিঙ্গ : পুৰুষ	KLM1937888 ফটো উপলব্ধ	564 নাম : গোমা থাপা স্বামীৰ নাম : দীলিপ ঘৰ নং : ১৮৩ বয়স : 46 লিঙ্গ : মহিলা	KLM0010020 ফটো উপলব্ধ
565 নাম : সুভাষ কাৰ্কী পিতাৰ নাম : বাবুৰাম ঘৰ নং : ১৮৪ বয়স : 49 লিঙ্গ : পুৰুষ	KLM0010021 ফটো উপলব্ধ	566 নাম : প্ৰমিলা দেৱী স্বামীৰ নাম : সুভাষ কাৰ্কী ঘৰ নং : ১৮৪ বয়স : 33 লিঙ্গ : মহিলা	KLM0010022 ফটো উপলব্ধ	567 নাম : কালামায়া তেবাৰী স্বামীৰ নাম : লোক বগা ঘৰ নং : ১৮৫ বয়স : 59 লিঙ্গ : মহিলা	KLM0010024 ফটো উপলব্ধ
568 নাম : তিলামায়া স্বামীৰ নাম : ভক্ত বাহাদুৰ ঘৰ নং : ১৮৫ বয়স : 57 লিঙ্গ : মহিলা	KLM0010026 ফটো উপলব্ধ	# 569 নাম : ভক্ত বাহাদুৰ তিৱাৰী পিতাৰ নাম : শ্ৰীধৰ তিৱাৰী ঘৰ নং : ১৮৫ বয়স : 49 লিঙ্গ : পুৰুষ	KLM0010023 ফটো উপলব্ধ	570 নাম : প্ৰদীপ ছেত্ৰী পিতাৰ নাম : লোক বাহাদুৰ ছেত্ৰী ঘৰ নং : ১৮৫ বয়স : 28 লিঙ্গ : পুৰুষ	KLM0083147 ফটো উপলব্ধ



571 নাম : জ্যোতি দেবী স্বামীৰ নাম : প্ৰদীপ চেত্ৰী ঘৰ নং : 185 বয়স : 23 লিঙ্গ : মহিলা	KLM1463686 ফটো উপলব্ধ	572 নাম : যশোদা দেবী পিতাৰ নাম : ভক্ত বাহাদুৰ ঘৰ নং : 185 বয়স : 23 লিঙ্গ : মহিলা	KLM1494285 ফটো উপলব্ধ	S 573 নাম : কৃষ্ণ মায়া স্বামীৰ নাম : বন বগা ঘৰ নং : 189 বয়স : 91 লিঙ্গ : মহিলা	KLM0010027 ফটো উপলব্ধ
574 নাম : চক্ৰ বগা পিতাৰ নাম : চন্দ্ৰবাহাদুৰ ঘৰ নং : 189 বয়স : 42 লিঙ্গ : পুৰুষ	KLM0010030 ফটো উপলব্ধ	575 নাম : সম্ভু মগৰ পিতাৰ নাম : চন্দ্ৰবাহাদুৰ ঘৰ নং : 189 বয়স : 39 লিঙ্গ : পুৰুষ	KLM0010031 ফটো উপলব্ধ	576 নাম : গুমান সিং মগৰ পিতাৰ নাম : চন্দ্ৰ বাহাদুৰ মগৰ ঘৰ নং : 189 বয়স : 31 লিঙ্গ : পুৰুষ	KLM0083766 ফটো উপলব্ধ
577 নাম : সঞ্জিতা মগৰ স্বামীৰ নাম : শান্তু মগৰ ঘৰ নং : 187 বয়স : 25 লিঙ্গ : মহিলা	KLM5263439 ফটো উপলব্ধ	578 নাম : দুৰ্গা বাহাদুৰ মগৰ পিতাৰ নাম : চন্দ্ৰ মগৰ ঘৰ নং : 187 বয়স : 23 লিঙ্গ : পুৰুষ	KLM5263454 ফটো উপলব্ধ	579 নাম : জিত বাহাদুৰ মগৰ পিতাৰ নাম : চন্দ্ৰ বাহাদুৰ মগৰ ঘৰ নং : 187 বয়স : 21 লিঙ্গ : পুৰুষ	KLM5263512 ফটো উপলব্ধ
580 নাম : নন্দলাল সিদালি মগৰ পিতাৰ নাম : টেক বাহাদুৰ সিদালি মগৰ ঘৰ নং : 188 বয়স : 71 লিঙ্গ : পুৰুষ	KLM0010032 ফটো উপলব্ধ	581 নাম : বহৰমায়া স্বামীৰ নাম : নন্দলাল ঘৰ নং : 188 বয়স : 68 লিঙ্গ : মহিলা	KLM0010033 ফটো উপলব্ধ	582 নাম : বন বাহাদুৰ মগৰ পিতাৰ নাম : বৃক্ষ বাহাদুৰ মগৰ ঘৰ নং : 188 বয়স : 67 লিঙ্গ : পুৰুষ	KLM2403716 ফটো উপলব্ধ
583 নাম : মনো মায়া মগৰ স্বামীৰ নাম : বন বাহাদুৰ মগৰ ঘৰ নং : 188 বয়স : 65 লিঙ্গ : মহিলা	KLM2403727 ফটো উপলব্ধ	S 584 নাম : খড্গ বাহাদুৰ মগৰ পিতাৰ নাম : বৃক্ষ বাহাদুৰ মগৰ ঘৰ নং : 188 বয়স : 50 লিঙ্গ : পুৰুষ	KLM2403738 ফটো উপলব্ধ	585 নাম : ভক্ত বগা পিতাৰ নাম : নন্দলাল ঘৰ নং : 188 বয়স : 42 লিঙ্গ : পুৰুষ	KLM0010034 ফটো উপলব্ধ
586 নাম : লিল বাহাদুৰ মগৰ পিতাৰ নাম : নন্দলাল ঘৰ নং : 188 বয়স : 40 লিঙ্গ : পুৰুষ	KLM0010035 ফটো উপলব্ধ	587 নাম : টিকা মায়া মগৰ স্বামীৰ নাম : লীল বগা ঘৰ নং : 188 বয়স : 39 লিঙ্গ : মহিলা	KLM0010036 ফটো উপলব্ধ	588 নাম : ডম্বৰ বগা পিতাৰ নাম : নন্দলাল ঘৰ নং : 188 বয়স : 38 লিঙ্গ : পুৰুষ	KLM0010037 ফটো উপলব্ধ
589 নাম : বম বাহাদুৰ মগৰ পিতাৰ নাম : বন বাহাদুৰ মগৰ ঘৰ নং : 188 বয়স : 34 লিঙ্গ : পুৰুষ	KLM2403749 ফটো উপলব্ধ	590 নাম : বদৰসিং মগৰ পিতাৰ নাম : নন্দ লাল মগৰ ঘৰ নং : 188 বয়স : 32 লিঙ্গ : পুৰুষ	KLM0010038 ফটো উপলব্ধ	591 নাম : খড্গ বাহাদুৰ মগৰ পিতাৰ নাম : নন্দলাল ঘৰ নং : 188 বয়স : 31 লিঙ্গ : পুৰুষ	KLM0010039 ফটো উপলব্ধ
592 নাম : কৃষ্ণা বাহাদুৰ মগৰ পিতাৰ নাম : বন বাহাদুৰ মগৰ ঘৰ নং : 188 বয়স : 31 লিঙ্গ : পুৰুষ	KLM2403750 ফটো উপলব্ধ	593 নাম : বিষ্ণু মগৰ পিতাৰ নাম : বন বাহাদুৰ মগৰ ঘৰ নং : 188 বয়স : 29 লিঙ্গ : পুৰুষ	KLM0174110 ফটো উপলব্ধ	594 নাম : ডম্বৰ পৌডেল পিতাৰ নাম : ভক্ত বগা ঘৰ নং : 190ক বয়স : 45 লিঙ্গ : পুৰুষ	KLM0010041 ফটো উপলব্ধ
595 নাম : কৌসিলা পৌডেল স্বামীৰ নাম : ডম্বৰ পৌডেল ঘৰ নং : 190ক বয়স : 33 লিঙ্গ : মহিলা	KLM2403761 ফটো উপলব্ধ	596 নাম : জয়বাহাদুৰ অধিকাৰী পিতাৰ নাম : চকীল বাহাদুৰ ঘৰ নং : 191 বয়স : 55 লিঙ্গ : পুৰুষ	KLM0010042 ফটো উপলব্ধ	597 নাম : ভীমাদেবী স্বামীৰ নাম : জয়বাহাদুৰ ঘৰ নং : 191 বয়স : 47 লিঙ্গ : মহিলা	KLM0010043 ফটো উপলব্ধ
598 নাম : বেখা দেবী পিতাৰ নাম : জয় বাহাদুৰ অধিকাৰী ঘৰ নং : 191 বয়স : 31 লিঙ্গ : মহিলা	KLM0087189 ফটো উপলব্ধ	599 নাম : সন্জীব অধিকাৰী পিতাৰ নাম : জয় বাহাদুৰ অধিকাৰী ঘৰ নং : 191 বয়স : 29 লিঙ্গ : পুৰুষ	KLM0087247 ফটো উপলব্ধ	600 নাম : হেমবাহাদুৰ পিতাৰ নাম : মানিবাহাদুৰ ঘৰ নং : 193 বয়স : 52 লিঙ্গ : পুৰুষ	KLM0010045 ফটো উপলব্ধ



601 নাম : দিপক বানা পিতাৰ নাম: মান বাহাদুৰ বানা ঘৰ নং : ১৯৩ বয়স : 45 লিঙ্গ : পুৰুষ	KLM0010046 ফটো উপলব্ধ	602 নাম : অঞ্জনা স্বামীৰ নাম: হেমবাহাদুৰ ঘৰ নং : ১৯৩ বয়স : 42 লিঙ্গ : মহিলা	KLM0010047 ফটো উপলব্ধ	603 নাম : জিত বাহাদুৰ বানা পিতাৰ নাম: মন বাহাদুৰ বানা ঘৰ নং : ১৯৩ বয়স : 34 লিঙ্গ : পুৰুষ	KLM0010048 ফটো উপলব্ধ
604 নাম : মন্দাকিনী মগৰ স্বামীৰ নাম: দীপক বানা ঘৰ নং : ১৯৩ বয়স : 29 লিঙ্গ : মহিলা	KLM0174060 ফটো উপলব্ধ	605 নাম : ৰোশন ছেত্ৰী পিতাৰ নাম: কৰ্ন বাহাদুৰ ঘৰ নং : ১৯৫ বয়স : 33 লিঙ্গ : পুৰুষ	KLM0010054 ফটো উপলব্ধ	606 নাম : সুৰজ ছেত্ৰী পিতাৰ নাম: কৰ্ন বাহাদুৰ ছেত্ৰী ঘৰ নং : ১৯৫ বয়স : 29 লিঙ্গ : পুৰুষ	KLM0173393 ফটো উপলব্ধ
607 নাম : উমা দেবী স্বামীৰ নাম: ৰোশন চেত্ৰী ঘৰ নং : 195 বয়স : 27 লিঙ্গ : মহিলা	KLM5263397 ফটো উপলব্ধ	608 নাম : দুৰ্গা দেবী স্বামীৰ নাম: কৰ্ণ বাহাদুৰ ছেত্ৰী ঘৰ নং : ১৯৫ বয়স : 48 লিঙ্গ : মহিলা	KLM1938245 ফটো উপলব্ধ	609 নাম : কৰ্ণ বাহাদুৰ ছেত্ৰী পিতাৰ নাম: হৰু বাহাদুৰ ছেত্ৰী ঘৰ নং : ১৯৫ বয়স : 45 লিঙ্গ : পুৰুষ	KLM0010055 ফটো উপলব্ধ
610 নাম : ৰাধিকা ভান্ডাৰী স্বামীৰ নাম: তিল বাহাদুৰ ঘৰ নং : ১৯৬ বয়স : 62 লিঙ্গ : মহিলা	KLM0010057 ফটো উপলব্ধ	611 নাম : বিনোদ ভাণ্ডাৰী পিতাৰ নাম: তিল বাহাদুৰ ভাণ্ডাৰী ঘৰ নং : ১৯৬ বয়স : 41 লিঙ্গ : পুৰুষ	KLM0010059 ফটো উপলব্ধ	S 612 নাম : নবদা ভান্ডাৰী পিতাৰ নাম: তিল বাহাদুৰ ঘৰ নং : ১৯৬ বয়স : 35 লিঙ্গ : মহিলা	KLM0010062 ফটো উপলব্ধ
613 নাম : সীতা ছেত্ৰী স্বামীৰ নাম: বিনোদ ভান্ডাৰী ঘৰ নং : ১৯৬ বয়স : 33 লিঙ্গ : মহিলা	KLM0173542 ফটো উপলব্ধ	614 নাম : হেমা দেবী পিতাৰ নাম: তিল বাহাদুৰ ভান্ডাৰী ছেত্ৰ ঘৰ নং : ১৯৬ বয়স : 31 লিঙ্গ : মহিলা	KLM0010063 ফটো উপলব্ধ	615 নাম : গনেশ ছেত্ৰী পিতাৰ নাম: ৰত্নবাহাদুৰ ঘৰ নং : ১৯৭ বয়স : 64 লিঙ্গ : পুৰুষ	KLM1938325 ফটো উপলব্ধ
616 নাম : ৰেনকা দাহাল স্বামীৰ নাম: গনেশ ঘৰ নং : ১৯৭ বয়স : 60 লিঙ্গ : মহিলা	KLM0010064 ফটো উপলব্ধ	617 নাম : মণিকা ছেত্ৰী পিতাৰ নাম: গণেশ ঘৰ নং : ১৯৭ বয়স : 36 লিঙ্গ : মহিলা	KLM0010067 ফটো উপলব্ধ	618 নাম : নীলকুমাৰী দেবী পিতাৰ নাম: গনেশ বাহাদুৰ দাহাল ঘৰ নং : ১৯৭ বয়স : 31 লিঙ্গ : মহিলা	KLM0010068 ফটো উপলব্ধ
619 নাম : নইনা দাহাল পিতাৰ নাম: গনেশ দাহাল ঘৰ নং : ১৯৭ বয়স : 30 লিঙ্গ : পুৰুষ	KLM0089235 ফটো উপলব্ধ	S 620 নাম : গোকৰ্ণ শৰ্মা পিতাৰ নাম: ৰবিলাল শৰ্মা ঘৰ নং : ১৯৮ বয়স : 50 লিঙ্গ : পুৰুষ	KLM0010072 ফটো উপলব্ধ	621 নাম : ডালানাথ শৰ্মা পিতাৰ নাম: ৰবিলাল ঘৰ নং : ১৯৮ বয়স : 49 লিঙ্গ : পুৰুষ	KLM0010071 ফটো উপলব্ধ
622 নাম : ৰীতা দেবী স্বামীৰ নাম: ডালানাথ ঘৰ নং : ১৯৮ বয়স : 45 লিঙ্গ : মহিলা	KLM0010073 ফটো উপলব্ধ	623 নাম : লীলাধৰ পিতাৰ নাম: ৰবিলাল ঘৰ নং : ১৯৮ বয়স : 44 লিঙ্গ : পুৰুষ	KLM0010074 ফটো উপলব্ধ	S 624 নাম : নৰ্বদা শৰ্মা স্বামীৰ নাম: গোকৰ্ণ শৰ্মা ঘৰ নং : ১৯৮ বয়স : 35 লিঙ্গ : মহিলা	KLM0010075 ফটো উপলব্ধ
S 625 নাম : বিনা দেবী পিতাৰ নাম: ৰবিলাল শৰ্মা ঘৰ নং : ১৯৮ বয়স : 31 লিঙ্গ : মহিলা	KLM0089805 ফটো উপলব্ধ	626 নাম : ৰজনী শৰ্মা পিতাৰ নাম: ডালানাথ শৰ্মা ঘৰ নং : ১৯৮ বয়স : 19 লিঙ্গ : মহিলা	IZQ0170712 ফটো উপলব্ধ	627 নাম : জলপাদেবী শৰ্মা স্বামীৰ নাম: কাশীনাথ ঘৰ নং : ১৯৮ বয়স : 75 লিঙ্গ : মহিলা	KLM0010076 ফটো উপলব্ধ
628 নাম : ৰাম প্ৰসাদ শৰ্মা পিতাৰ নাম: কাশীনাথ ঘৰ নং : ১৯৮ বয়স : 65 লিঙ্গ : পুৰুষ	KLM0010082 ফটো উপলব্ধ	629 নাম : নৈনকলা স্বামীৰ নাম: ৰাম প্ৰসাদ ঘৰ নং : ১৯৮ বয়স : 58 লিঙ্গ : মহিলা	KLM0010083 ফটো উপলব্ধ	630 নাম : উমা কান্ত শৰ্মা পিতাৰ নাম: দিল্লী ৰাম শৰ্মা ঘৰ নং : ১৯৮ বয়স : 57 লিঙ্গ : পুৰুষ	KLM0010084 ফটো উপলব্ধ



<p>S 631 KLM0010078</p> <p>নাম : কৃষ্ণ কুমাৰী পিতাৰ নাম : কাশীনাথ ঘৰ নং : ১৯৮ক বয়স : 50 লিঙ্গ : মহিলা</p> <p>ফটো উপলব্ধ</p>	<p>632 KLM0010079</p> <p>নাম : বিষ্ণু মায়া দেবী স্বামীৰ নাম : হৰি প্ৰসাদ শৰ্মা ঘৰ নং : ১৯৮ক বয়স : 40 লিঙ্গ : মহিলা</p> <p>ফটো উপলব্ধ</p>	<p>633 KLM0010080</p> <p>নাম : নীল কুমাৰী দেবী পিতাৰ নাম : কাশী নাথ ঘৰ নং : ১৯৮ক বয়স : 37 লিঙ্গ : মহিলা</p> <p>ফটো উপলব্ধ</p>
<p>634 KLM0010085</p> <p>নাম : টিকি মায়া শৰ্মা স্বামীৰ নাম : উমা কান্ত শৰ্মা ঘৰ নং : ১৯৮খ বয়স : 37 লিঙ্গ : মহিলা</p> <p>ফটো উপলব্ধ</p>	<p>635 KLM0010081</p> <p>নাম : বিতলাল শৰ্মা পিতাৰ নাম : কাশীনাথ শৰ্মা ঘৰ নং : ১৯৮ক বয়স : 34 লিঙ্গ : পুৰুষ</p> <p>ফটো উপলব্ধ</p>	<p>636 KLM0010087</p> <p>নাম : থালমায়া দাহাল স্বামীৰ নাম : তিলবাহাদুৰ দাহাল ঘৰ নং : ২০১ বয়স : 67 লিঙ্গ : মহিলা</p> <p>ফটো উপলব্ধ</p>
<p>637 KLM0010089</p> <p>নাম : কল্পনা দেবী পিতাৰ নাম : তিলবাহাদুৰ ঘৰ নং : ২০১ বয়স : 39 লিঙ্গ : মহিলা</p> <p>ফটো উপলব্ধ</p>	<p>638 KLM0010091</p> <p>নাম : অম্বিকা ছেত্ৰী স্বামীৰ নাম : বীৰ বাহাদুৰ ছেত্ৰী ঘৰ নং : ২০২ বয়স : 59 লিঙ্গ : মহিলা</p> <p>ফটো উপলব্ধ</p>	<p># 639 KLM0010092</p> <p>নাম : গোপাল ভাণ্ডাৰী ছেত্ৰী পিতাৰ নাম : বীৰ বাহাদুৰ ছেত্ৰী ঘৰ নং : ২০২ বয়স : 50 লিঙ্গ : পুৰুষ</p> <p>ফটো উপলব্ধ</p>
<p>640 KLM0010093</p> <p>নাম : বঞ্জ ছেত্ৰী স্বামীৰ নাম : গোপাল ভান্ডাৰী ছেত্ৰী ঘৰ নং : ২০২ বয়স : 42 লিঙ্গ : মহিলা</p> <p>ফটো উপলব্ধ</p>	<p>641 KLM0010094</p> <p>নাম : হৰ্কমায়া ছেত্ৰী স্বামীৰ নাম : খড়া বাহাদুৰ ছেত্ৰী ঘৰ নং : ২০৩ বয়স : 67 লিঙ্গ : মহিলা</p> <p>ফটো উপলব্ধ</p>	<p>642 KLM1200450</p> <p>নাম : যশোদা ছেত্ৰী স্বামীৰ নাম : বীৰ বাহাদুৰ ছেত্ৰী ঘৰ নং : 203 বয়স : 50 লিঙ্গ : মহিলা</p> <p>ফটো উপলব্ধ</p>
<p># 643 KLM1200419</p> <p>নাম : বীৰ বাহাদুৰ ছেত্ৰী পিতাৰ নাম : হৰ্কা বাহাদুৰ ছেত্ৰী ঘৰ নং : 203 বয়স : 42 লিঙ্গ : পুৰুষ</p> <p>ফটো উপলব্ধ</p>	<p>644 KLM1232776</p> <p>নাম : বীৰ বাহাদুৰ ছেত্ৰী পিতাৰ নাম : হৰ্কা ভাদুৰ ছেত্ৰী ঘৰ নং : 203 বয়স : 46 লিঙ্গ : পুৰুষ</p> <p>ফটো উপলব্ধ</p>	<p>645 KLM0010095</p> <p>নাম : ধনঞ্জয় ভাণ্ডাৰী পিতাৰ নাম : খড়া বাহাদুৰ ঘৰ নং : ২০৩ বয়স : 46 লিঙ্গ : পুৰুষ</p> <p>ফটো উপলব্ধ</p>
<p>646 KLM0010096</p> <p>নাম : দীপ কুমাৰী স্বামীৰ নাম : ফাগুনা ছেত্ৰী ঘৰ নং : ২০৩ বয়স : 45 লিঙ্গ : মহিলা</p> <p>ফটো উপলব্ধ</p>	<p>647 KLM0010097</p> <p>নাম : সৰস্বতী স্বামীৰ নাম : ধনঞ্জয় ঘৰ নং : ২০৩ বয়স : 44 লিঙ্গ : মহিলা</p> <p>ফটো উপলব্ধ</p>	<p>648 KLM0354894</p> <p>নাম : ফাগু নাথ ছেত্ৰী পিতাৰ নাম : হৰ্কা বাহাদুৰ ছেত্ৰী ঘৰ নং : 203 বয়স : 43 লিঙ্গ : পুৰুষ</p> <p>ফটো উপলব্ধ</p>
<p>649 KLM1463702</p> <p>নাম : পূজা ছেত্ৰী পিতাৰ নাম : ধনঞ্জয় ছেত্ৰী ঘৰ নং : 203 বয়স : 26 লিঙ্গ : মহিলা</p> <p>ফটো উপলব্ধ</p>	<p>650 KLM1463694</p> <p>নাম : নিশান ছেত্ৰী পিতাৰ নাম : ধনঞ্জয় ছেত্ৰী ঘৰ নং : 203 বয়স : 25 লিঙ্গ : পুৰুষ</p> <p>ফটো উপলব্ধ</p>	<p>651 KLM0010098</p> <p>নাম : মোহন বসুমতাৰী পিতাৰ নাম : বোলাই ঘৰ নং : ২০৭ বয়স : 57 লিঙ্গ : পুৰুষ</p> <p>ফটো উপলব্ধ</p>
<p>652 KLM0010099</p> <p>নাম : আৰতী বসুমতাৰী স্বামীৰ নাম : মোহন ঘৰ নং : ২০৭ বয়স : 54 লিঙ্গ : মহিলা</p> <p>ফটো উপলব্ধ</p>	<p>653 KLM0355495</p> <p>নাম : পুংকা বসুমতাৰী পিতাৰ নাম : মোহন বসুমতাৰী ঘৰ নং : 207 বয়স : 29 লিঙ্গ : পুৰুষ</p> <p>ফটো উপলব্ধ</p>	<p>654 KLM0547810</p> <p>নাম : মাৰপাশা বসুমতাৰি পিতাৰ নাম : মোহন বসুমতাৰি ঘৰ নং : 207 বয়স : 26 লিঙ্গ : পুৰুষ</p> <p>ফটো উপলব্ধ</p>
<p>655 IZQ0144402</p> <p>নাম : সানপুং বসুমতাৰী মাতৃৰ নাম : আৰতি বসুমতাৰী ঘৰ নং : 207 বয়স : 19 লিঙ্গ : পুৰুষ</p> <p>ফটো উপলব্ধ</p>	<p>656 KLM0010100</p> <p>নাম : থিজেন বসুমতাৰী পিতাৰ নাম : টেংগনা বসুমতাৰী ঘৰ নং : ২০৮ বয়স : 60 লিঙ্গ : পুৰুষ</p> <p>ফটো উপলব্ধ</p>	<p>657 KLM0010101</p> <p>নাম : মাইদি বসুমতাৰী স্বামীৰ নাম : থিজেন ঘৰ নং : ২০৮ বয়স : 55 লিঙ্গ : মহিলা</p> <p>ফটো উপলব্ধ</p>
<p>658 KLM0010102</p> <p>নাম : এএলডব্লিউ বসুমতাৰী পিতাৰ নাম : টেংনা ঘৰ নং : 208 বয়স : 55 লিঙ্গ : পুৰুষ</p> <p>ফটো উপলব্ধ</p>	<p>659 KLM1453422</p> <p>নাম : পূজাৰি হুজৌআৰী পিতাৰ নাম : বুৰীৰাম হুজৌআৰী ঘৰ নং : 208 বয়স : 30 লিঙ্গ : মহিলা</p> <p>ফটো উপলব্ধ</p>	<p>660 KLM0355818</p> <p>নাম : প্ৰদীপ বসুমতাৰী পিতাৰ নাম : থিজেন বসুমতাৰী ঘৰ নং : 208 বয়স : 27 লিঙ্গ : পুৰুষ</p> <p>ফটো উপলব্ধ</p>



661 নাম : সৌদীপ বসুমতাৰী পিতাৰ নাম: টিৰ্জেন বসুমতাৰী ঘৰ নং : 208 বয়স : 23 লিঙ্গ : পুৰুষ	KLM1464338 ফটো উপলব্ধ	662 নাম : স্বৰংগ বসুমতাৰী পিতাৰ নাম: আলৌ বসুমতাৰী ঘৰ নং : 208 বয়স : 20 লিঙ্গ : পুৰুষ	IZQ0185363 ফটো উপলব্ধ	663 নাম : মঞ্জু বসুমতাৰী স্বামীৰ নাম: আলৌ বসুমতাৰী ঘৰ নং : 208ক বয়স : 50 লিঙ্গ : মহিলা	KLM0010103 ফটো উপলব্ধ
664 নাম : এমচী বসুমতাৰী স্বামীৰ নাম: ৰবি ঘৰ নং : 210 বয়স : 80 লিঙ্গ : মহিলা	KLM0010104 ফটো উপলব্ধ	665 নাম : কৰ্ণেং বসুমতাৰী পিতাৰ নাম: ৰবি ঘৰ নং : 210 বয়স : 55 লিঙ্গ : পুৰুষ	KLM0010105 ফটো উপলব্ধ	666 নাম : বনসাই বসুমতাৰী পিতাৰ নাম: ৰবি ঘৰ নং : 210 বয়স : 46 লিঙ্গ : পুৰুষ	KLM0010106 ফটো উপলব্ধ
667 নাম : কাংচাঁ বোৰো পিতাৰ নাম: ৰবি ঘৰ নং : 210 বয়স : 42 লিঙ্গ : পুৰুষ	KLM1938687 ফটো উপলব্ধ	668 নাম : ৰক্ষা বসুমতাৰী পিতাৰ নাম: ৰবি ঘৰ নং : 210 বয়স : 42 লিঙ্গ : মহিলা	KLM0010107 ফটো উপলব্ধ	669 নাম : ৰহেন বসুমতাৰী পিতাৰ নাম: ৰবি ঘৰ নং : 210 বয়স : 38 লিঙ্গ : পুৰুষ	KLM0010109 ফটো উপলব্ধ
670 নাম : অঞ্জলী বসুমতাৰী স্বামীৰ নাম: কাংচাঁ ঘৰ নং : 210 বয়স : 34 লিঙ্গ : মহিলা	KLM0357517 ফটো উপলব্ধ	671 নাম : সমীলা বসুমতাৰী স্বামীৰ নাম: ৰহেন বসুমতাৰী ঘৰ নং : 210 বয়স : 28 লিঙ্গ : মহিলা	KLM0563361 ফটো উপলব্ধ	672 নাম : দাদাই নাৰ্জাৰী পিতাৰ নাম: বেৰগো ঘৰ নং : 211 বয়স : 76 লিঙ্গ : পুৰুষ	KLM0010111 ফটো উপলব্ধ
673 নাম : ৰানী নাৰ্জাৰী স্বামীৰ নাম: দদাই নাৰ্জাৰী ঘৰ নং : 211 বয়স : 72 লিঙ্গ : মহিলা	KLM0010112 ফটো উপলব্ধ	674 নাম : বাবুল নাৰ্জাৰী পিতাৰ নাম: দাদাই ঘৰ নং : 211 বয়স : 52 লিঙ্গ : পুৰুষ	KLM0010113 ফটো উপলব্ধ	675 নাম : মীন নাৰ্জাৰী স্বামীৰ নাম: বাবুল ঘৰ নং : 211 বয়স : 50 লিঙ্গ : মহিলা	KLM0010114 ফটো উপলব্ধ
676 নাম : ৰাজ নাৰ্জাৰী পিতাৰ নাম: দাদাই ঘৰ নং : 211 বয়স : 42 লিঙ্গ : পুৰুষ	KLM0010115 ফটো উপলব্ধ	677 নাম : সোনিমা নাৰ্জাৰী স্বামীৰ নাম: ৰাজু ঘৰ নং : 211 বয়স : 40 লিঙ্গ : মহিলা	KLM0010117 ফটো উপলব্ধ	678 নাম : মীখিংগা বসুমতাৰী পিতাৰ নাম: সমেশ্বৰ বসুমতাৰী ঘৰ নং : 211 বয়স : 24 লিঙ্গ : পুৰুষ	KLM1163096 ফটো উপলব্ধ
679 নাম : দ্বিঠন নাৰ্জাৰী পিতাৰ নাম: বাবুল নাৰ্জাৰী ঘৰ নং : 211 বয়স : 24 লিঙ্গ : পুৰুষ	IZQ0058297 ফটো উপলব্ধ	680 নাম : বিমল নাৰ্জাৰী পিতাৰ নাম: বাবুল নাৰ্জাৰী ঘৰ নং : 211 বয়স : 23 লিঙ্গ : পুৰুষ	IZQ0058230 ফটো উপলব্ধ	681 নাম : মুন্না নাৰ্জাৰী পিতাৰ নাম: বাবুল নাৰ্জাৰী ঘৰ নং : 211 বয়স : 22 লিঙ্গ : পুৰুষ	IZQ0058289 ফটো উপলব্ধ
682 নাম : তাৰা বসুমতাৰী স্বামীৰ নাম: মীখিংগা বসুমতাৰী ঘৰ নং : 211 বয়স : 22 লিঙ্গ : মহিলা	KLM1271170 ফটো উপলব্ধ	683 নাম : সমেশ্বৰ বসুমতাৰী পিতাৰ নাম: ৰইনী ঘৰ নং : 211ক বয়স : 60 লিঙ্গ : পুৰুষ	KLM0010118 ফটো উপলব্ধ	684 নাম : ৰীনা বসুমতাৰী স্বামীৰ নাম: সমেশ্বৰ ঘৰ নং : 211ক বয়স : 57 লিঙ্গ : মহিলা	KLM0010119 ফটো উপলব্ধ
685 নাম : থাকো নাৰ্জাৰী পিতাৰ নাম: দাদাই ঘৰ নং : 211খ বয়স : 48 লিঙ্গ : পুৰুষ	KLM0010120 ফটো উপলব্ধ	686 নাম : চাওখলী নাৰ্জাৰী স্বামীৰ নাম: থাকো ঘৰ নং : 211খ বয়স : 44 লিঙ্গ : মহিলা	KLM0010121 ফটো উপলব্ধ	687 নাম : লক্ষন মহাহাৰী পিতাৰ নাম: বলেন ঘৰ নং : 213 বয়স : 60 লিঙ্গ : পুৰুষ	KLM0010123 ফটো উপলব্ধ
688 নাম : পূজাৰী মহাহাৰী স্বামীৰ নাম: লক্ষন ঘৰ নং : 213 বয়স : 57 লিঙ্গ : মহিলা	KLM0010124 ফটো উপলব্ধ	689 নাম : বেৰনী মুসাহাৰী স্বামীৰ নাম: দেহাসাট মুসাহাৰী ঘৰ নং : 213 বয়স : 31 লিঙ্গ : মহিলা	IZQ0079996 ফটো উপলব্ধ	690 নাম : দেহাসাট মুসাহাৰী পিতাৰ নাম: লকেন মুসাহাৰী ঘৰ নং : 213 বয়স : 30 লিঙ্গ : পুৰুষ	KLM0010125 ফটো উপলব্ধ



691 নাম : সানসুমা মুছাহাৰী পিতাৰ নাম: লখনি মুছাহাৰী ঘৰ নং : ২২৩ বয়স : 29 লিঙ্গ : পুৰুষ	KLM0565515 ফটো উপলব্ধ	692 নাম : বতিমা বসুমতাৰী স্বামীৰ নাম: বাৰ্ম বিলাস বসুমতাৰী ঘৰ নং : ২১৬ বয়স : 31 লিঙ্গ : মহিলা	KLM0010129 ফটো উপলব্ধ	693 নাম : বাম বিলাশ বসুমতাৰী পিতাৰ নাম: কিল্লা বসুমতাৰী ঘৰ নং : ২১৬ বয়স : 31 লিঙ্গ : পুৰুষ	KLM0010130 ফটো উপলব্ধ
694 নাম : শ্বিক্ৰম বসুমতাৰী পিতাৰ নাম: বাৰু বসুমতাৰী ঘৰ নং : 216 বয়স : 21 লিঙ্গ : পুৰুষ	IZQ0069724 ফটো উপলব্ধ	695 নাম : দিৱম বসুমতাৰী পিতাৰ নাম: বাৰু বসুমতাৰী ঘৰ নং : 216 বয়স : 20 লিঙ্গ : পুৰুষ	IZQ0069740 ফটো উপলব্ধ	696 নাম : বাবু বসুমতাৰী পিতাৰ নাম: খিলা ঘৰ নং : ২১৬ক বয়স : 50 লিঙ্গ : পুৰুষ	KLM0010131 ফটো উপলব্ধ
697 নাম : মাল্লু বসুমতাৰী স্বামীৰ নাম: বাবু ঘৰ নং : ২১৬ক বয়স : 46 লিঙ্গ : মহিলা	KLM0010132 ফটো উপলব্ধ	698 নাম : চন্দ্ৰ বসুমতাৰী পিতাৰ নাম: উৰুং ঘৰ নং : ২১৯ বয়স : 72 লিঙ্গ : পুৰুষ	KLM0010133 ফটো উপলব্ধ	699 নাম : ফাগুনি বসুমতাৰী স্বামীৰ নাম: চন্দ্ৰ ঘৰ নং : ২১৯ বয়স : 65 লিঙ্গ : মহিলা	KLM0010134 ফটো উপলব্ধ
700 নাম : খাওৱিড বসুমতাৰী স্বামীৰ নাম: থেম্বলী ঘৰ নং : ২২০ বয়স : 50 লিঙ্গ : মহিলা	KLM0010136 ফটো উপলব্ধ	701 নাম : সোনিমা বসুমতাৰী স্বামীৰ নাম: সঞ্জীৱ ব্ৰহ্ম ঘৰ নং : ২২০ বয়স : 27 লিঙ্গ : মহিলা	KLM0569335 ফটো উপলব্ধ	702 নাম : শমখৰ বসুমতাৰী পিতাৰ নাম: টেম্বলা বসুমতাৰী ঘৰ নং : 220 বয়স : 20 লিঙ্গ : পুৰুষ	IZQ0135970 ফটো উপলব্ধ
703 নাম : থেম্বলা বসুমতাৰী স্বামীৰ নাম: হসৌশা বসুমতাৰী ঘৰ নং : ২২১ বয়স : 75 লিঙ্গ : মহিলা	KLM0010138 ফটো উপলব্ধ	704 নাম : বেংগা বসুমতাৰী পিতাৰ নাম: হাসুং ঘৰ নং : ২২১ বয়স : 50 লিঙ্গ : পুৰুষ	KLM0010139 ফটো উপলব্ধ	705 নাম : আনঠেং বসুমতাৰী পিতাৰ নাম: হাসুং ঘৰ নং : ২২১ বয়স : 48 লিঙ্গ : পুৰুষ	KLM0010141 ফটো উপলব্ধ
706 নাম : জাৰিমিন বসুমতাৰী স্বামীৰ নাম: বেংগা ঘৰ নং : ২২১ বয়স : 44 লিঙ্গ : মহিলা	KLM0010142 ফটো উপলব্ধ	707 নাম : গেন্দ্ৰা বসুমতাৰী পিতাৰ নাম: হাসাং বসুমতাৰী ঘৰ নং : ২২১ বয়স : 34 লিঙ্গ : পুৰুষ	KLM0010143 ফটো উপলব্ধ	708 নাম : ৰাজা বসুমতাৰী পিতাৰ নাম: হাসাং বসুমতাৰী ঘৰ নং : ২২১ বয়স : 31 লিঙ্গ : পুৰুষ	KLM1941066 ফটো উপলব্ধ
709 নাম : চোটে বসুমতাৰী পিতাৰ নাম: হাসাং বসুমতাৰী ঘৰ নং : ২২১ বয়স : 31 লিঙ্গ : পুৰুষ	KLM1941077 ফটো উপলব্ধ	710 নাম : দৰ্পনা বসুমতাৰী স্বামীৰ নাম: আনঠেং বসুমতাৰী ঘৰ নং : ২২১ বয়স : 30 লিঙ্গ : মহিলা	KLM0361048 ফটো উপলব্ধ	711 নাম : ৰমেল্লা বসুমতাৰী স্বামীৰ নাম: ৰাজী বসুমতাৰী ঘৰ নং : 221 বয়স : 29 লিঙ্গ : মহিলা	KLM0361097 ফটো উপলব্ধ
712 নাম : জোযাখ বসুমতাৰী স্বামীৰ নাম: ছোটে বসুমতাৰী ঘৰ নং : 221 বয়স : 25 লিঙ্গ : মহিলা	KLM1463926 ফটো উপলব্ধ	713 নাম : বিষ্ণুমায়া মগৰ স্বামীৰ নাম: দলবাহাদুৰ ঘৰ নং : ২২৪ বয়স : 86 লিঙ্গ : মহিলা	KLM0010144 ফটো উপলব্ধ	714 নাম : স্কীন মায়া মগৰ স্বামীৰ নাম: বাগবীৰ ঘৰ নং : ২২৪ বয়স : 62 লিঙ্গ : মহিলা	KLM0010145 ফটো উপলব্ধ
715 নাম : লক্ষ্মী বসুমতাৰী স্বামীৰ নাম: লক্ষিডাৰ বসুমতাৰী ঘৰ নং : 224 বয়স : 41 লিঙ্গ : মহিলা	IZQ0060764 ফটো উপলব্ধ	716 নাম : ৰত্ন বগা পিতাৰ নাম: বাগবীৰ ঘৰ নং : ২২৪ বয়স : 39 লিঙ্গ : পুৰুষ	KLM0010146 ফটো উপলব্ধ	717 নাম : ৰৈমালী ব্ৰহ্ম স্বামীৰ নাম: বিষ্ণিতৰাম ঘৰ নং : ২২৪ বয়স : 38 লিঙ্গ : মহিলা	KLM0010147 ফটো উপলব্ধ
718 নাম : ছৌমদৌন ব্ৰহ্ম পিতাৰ নাম: বিষ্ণিতৰাম ঘৰ নং : ২২৪ক বয়স : 34 লিঙ্গ : পুৰুষ	KLM0010153 ফটো উপলব্ধ	719 নাম : বিক্ৰম মগৰ পিতাৰ নাম: টেক বাহাদুৰ মগৰ ঘৰ নং : 224 বয়স : 29 লিঙ্গ : পুৰুষ	KLM5278171 ফটো উপলব্ধ	720 নাম : প্ৰমিলা বসুমতাৰী স্বামীৰ নাম: সৌমদৌন ব্ৰহ্ম ঘৰ নং : 224 বয়স : 29 লিঙ্গ : মহিলা	IZQ0137679 ফটো উপলব্ধ



721 নাম : বিৰদাও ব্ৰহ্ম পিতাৰ নাম: বিষ্টিৰাম ব্ৰহ্ম ঘৰ নং : ২২৪ক বয়স : 28 লিঙ্গ : পুৰুষ	KLM0105619 ফটো উপলব্ধ	722 নাম : বিষ্টিৰাম ব্ৰহ্ম পিতাৰ নাম: হংলা ঘৰ নং : ২২৪ক বয়স : 75 লিঙ্গ : পুৰুষ	KLM0010148 ফটো উপলব্ধ	723 নাম : জয়শ্ৰী ব্ৰহ্ম স্বামীৰ নাম: বিষ্টিৰাম ঘৰ নং : ২২৪ক বয়স : 70 লিঙ্গ : মহিলা	KLM0010149 ফটো উপলব্ধ
724 নাম : বিজয় কুমাৰ বসুমতাৰী পিতাৰ নাম: মোদাৰন বসুমতাৰী ঘৰ নং : ২২৪ক বয়স : 55 লিঙ্গ : পুৰুষ	KLM0010150 ফটো উপলব্ধ	725 নাম : অঞ্জলী ব্ৰহ্ম পিতাৰ নাম: বিষ্টিৰাম ঘৰ নং : ২২৪ক বয়স : 40 লিঙ্গ : মহিলা	KLM0010151 ফটো উপলব্ধ	726 নাম : দেৱেশী বাসুমতাৰী স্বামীৰ নাম: বিজয় কু. বসুমতাৰী ঘৰ নং : ২২৪ক বয়স : 37 লিঙ্গ : মহিলা	KLM0010152 ফটো উপলব্ধ
727 নাম : দেবমায়া স্বামীৰ নাম: টেকবাহাদুৰ ঘৰ নং : ২২৫ বয়স : 56 লিঙ্গ : মহিলা	KLM0010155 ফটো উপলব্ধ	728 নাম : ছাৰ্কে মগৰ পিতাৰ নাম: টেক বাহাদুৰ মগৰ ঘৰ নং : ২২৫ বয়স : 33 লিঙ্গ : পুৰুষ	KLM0174391 ফটো উপলব্ধ	729 নাম : কমল মগৰ মাতৃৰ নাম: ধনমায়া মগৰ ঘৰ নং : ২২৫ক বয়স : 27 লিঙ্গ : পুৰুষ	KLM0175711 ফটো উপলব্ধ
730 নাম : চন্দ্ৰ বাহাদুৰ চেত্ৰী পিতাৰ নাম: অংগত বাহাদুৰ চেত্ৰী ঘৰ নং : 225 বয়স : 25 লিঙ্গ : পুৰুষ	KLM5259122 ফটো উপলব্ধ	731 নাম : এশা কাৰ্কী পিতাৰ নাম: ভাস্কৰ দাহাল ঘৰ নং : 225 বয়স : 19 লিঙ্গ : মহিলা	IZQ0144228 ফটো উপলব্ধ	732 নাম : গংগা বাহাদুৰ কাৰ্কী পিতাৰ নাম: অংগত বাহাদুৰ কাৰ্কী ঘৰ নং : ২২৫খ বয়স : 30 লিঙ্গ : পুৰুষ	KLM0105866 ফটো উপলব্ধ
S 733 নাম : অক্ষয় কাৰ্কী পিতাৰ নাম: টেক বগা ঘৰ নং : ২২৫খ বয়স : 70 লিঙ্গ : পুৰুষ	KLM0010158 ফটো উপলব্ধ	734 নাম : সামশ্ৰী স্বামীৰ নাম: অক্ষয় ঘৰ নং : ২২৫খ বয়স : 55 লিঙ্গ : মহিলা	KLM0010159 ফটো উপলব্ধ	735 নাম : ধনমায়া মগৰ স্বামীৰ নাম: বল বগা ঘৰ নং : ২২৫ক বয়স : 44 লিঙ্গ : মহিলা	KLM0010156 ফটো উপলব্ধ
736 নাম : কুমাৰী কাৰ্কী পিতাৰ নাম: অংগদ কাৰ্কী ঘৰ নং : ২২৫খ বয়স : 31 লিঙ্গ : মহিলা	KLM0010160 ফটো উপলব্ধ	737 নাম : মিথিংগা নাৰ্জাৰী পিতাৰ নাম: মংগল নাৰ্জাৰী ঘৰ নং : 226 বয়স : 19 লিঙ্গ : পুৰুষ	IZQ0190512 ফটো উপলব্ধ	738 নাম : জ্বলন্ত নাৰ্জাৰী পিতাৰ নাম: মংগল নাৰ্জাৰী ঘৰ নং : 226 বয়স : 19 লিঙ্গ : পুৰুষ	IZQ0190520 ফটো উপলব্ধ
739 নাম : থপসী নাৰ্জাৰী স্বামীৰ নাম: দুৰ্জয় ঘৰ নং : ২২৬ক বয়স : 72 লিঙ্গ : মহিলা	KLM0010164 ফটো উপলব্ধ	740 নাম : মঙ্গল নাৰ্জাৰী পিতাৰ নাম: দুৰ্জয় ঘৰ নং : ২২৬ক বয়স : 48 লিঙ্গ : পুৰুষ	KLM0010166 ফটো উপলব্ধ	741 নাম : নানী নাৰ্জাৰী স্বামীৰ নাম: মঙ্গল নাৰ্জাৰী ঘৰ নং : ২২৬ক বয়স : 47 লিঙ্গ : মহিলা	KLM1939204 ফটো উপলব্ধ
742 নাম : পূজাৰি বসুমতাৰী স্বামীৰ নাম: ধুবনীথ বসুমতাৰী ঘৰ নং : ২২৬ক বয়স : 36 লিঙ্গ : মহিলা	KLM0010168 ফটো উপলব্ধ	743 নাম : সত্যজীত নাৰ্জাৰী মাতৃৰ নাম: থপসী নাৰ্জাৰী ঘৰ নং : ২২৬ক বয়স : 32 লিঙ্গ : পুৰুষ	KLM2403783 ফটো উপলব্ধ	744 নাম : উমা দেবী স্বামীৰ নাম: চেত বাহাদুৰ তেবাৰী ঘৰ নং : ২২৭ বয়স : 40 লিঙ্গ : মহিলা	KLM0106336 ফটো উপলব্ধ
745 নাম : জুমাই বসুমতাৰী পিতাৰ নাম: খিলা ঘৰ নং : ২২৮ বয়স : 52 লিঙ্গ : পুৰুষ	KLM0010169 ফটো উপলব্ধ	746 নাম : লক্ষী বসুমতাৰী স্বামীৰ নাম: জুমাই ঘৰ নং : ২২৮ বয়স : 47 লিঙ্গ : মহিলা	KLM0010170 ফটো উপলব্ধ	747 নাম : কাতিৰাম বসুমতাৰী পিতাৰ নাম: জুমাই বসুমতাৰী ঘৰ নং : 228 বয়স : 28 লিঙ্গ : পুৰুষ	KLM0362806 ফটো উপলব্ধ
748 নাম : মঞ্জিল বসুমতাৰী পিতাৰ নাম: জুমাই বসুমতাৰী ঘৰ নং : ২২৮ বয়স : 24 লিঙ্গ : পুৰুষ	KLM1146216 ফটো উপলব্ধ	749 নাম : সাজিল বসুমতাৰী পিতাৰ নাম: জুমাই বসুমতাৰী ঘৰ নং : ২২৮ বয়স : 23 লিঙ্গ : পুৰুষ	KLM1146000 ফটো উপলব্ধ	S 750 নাম : উন্ডা বসুমতাৰী পিতাৰ নাম: খিলা ঘৰ নং : ২২৯ বয়স : 60 লিঙ্গ : পুৰুষ	KLM0010171 ফটো উপলব্ধ



751 নাম : মাইথী বসুমতাৰী স্বামীৰ নাম: ডনডি ঘৰ নং : ২২৯ বয়স : 59 লিঙ্গ : মহিলা	KLM0010172 ফটো উপলব্ধ	752 নাম : বিকৰাং বসুমতাৰী পিতাৰ নাম: ডানডি বসুমতাৰী ঘৰ নং : 229 বয়স : 31 লিঙ্গ : পুৰুষ	KLM0362939 ফটো উপলব্ধ	753 নাম : জংডাও বসুমতাৰী পিতাৰ নাম: ডানডি বসুমতাৰী ঘৰ নং : 229 বয়স : 29 লিঙ্গ : পুৰুষ	KLM0362988 ফটো উপলব্ধ
754 নাম : বিৰোলা বসুমতাৰী স্বামীৰ নাম: বীকংগ বসুমতাৰী ঘৰ নং : 229 বয়স : 27 লিঙ্গ : মহিলা	IZQ0068429 ফটো উপলব্ধ	755 নাম : বিলাইশ্ৰী বসুমতাৰী স্বামীৰ নাম: মঞ্জল বসুমতাৰী ঘৰ নং : 229 বয়স : 23 লিঙ্গ : মহিলা	KLM1146042 ফটো উপলব্ধ	756 নাম : কেজেং বসুমতাৰী পিতাৰ নাম: বিনিসৰ বসুমতাৰী ঘৰ নং : ২২৯ক বয়স : 28 লিঙ্গ : পুৰুষ	KLM0107359 ফটো উপলব্ধ
757 নাম : বিনেশ্বৰ বসুমতাৰী পিতাৰ নাম: নৰ ঘৰ নং : ২২৯ক বয়স : 65 লিঙ্গ : পুৰুষ	KLM0010174 ফটো উপলব্ধ	758 নাম : শোভা বসুমতাৰী স্বামীৰ নাম: বিনেশ্বৰ ঘৰ নং : ২২৯ক বয়স : 59 লিঙ্গ : মহিলা	KLM1939282 ফটো উপলব্ধ	759 নাম : আলাখো বসুমতাৰী পিতাৰ নাম: শনিৰাম ঘৰ নং : ২৩২ বয়স : 48 লিঙ্গ : পুৰুষ	KLM0010176 ফটো উপলব্ধ
760 নাম : বাবুলাল বসুমতাৰী পিতাৰ নাম: শনিৰাম ঘৰ নং : ২৩২ বয়স : 46 লিঙ্গ : পুৰুষ	KLM0010177 ফটো উপলব্ধ	761 নাম : গাইডে বসুমতাৰী স্বামীৰ নাম: আলাখো বসুমতাৰী ঘৰ নং : ২৩২ বয়স : 44 লিঙ্গ : মহিলা	KLM0173914 ফটো উপলব্ধ	762 নাম : অৰ্চনা বসুমতাৰী স্বামীৰ নাম: বাবুলাল বসুমতাৰী ঘৰ নং : ২৩২ বয়স : 43 লিঙ্গ : মহিলা	KLM0010178 ফটো উপলব্ধ
S 763 নাম : পুলশ্ৰী বসুমতাৰী পিতাৰ নাম: লোকেশ্বৰ বসুমতাৰী ঘৰ নং : 232 বয়স : 27 লিঙ্গ : মহিলা	KLM0393421 ফটো উপলব্ধ	764 নাম : প্ৰিয় বসুমতাৰী স্বামীৰ নাম: সুশ্ৰেব বসুমতাৰী ঘৰ নং : 232 বয়স : 27 লিঙ্গ : মহিলা	KLM1194349 ফটো উপলব্ধ	765 নাম : লাঙ্গশ্ৰী বসুমতাৰী পিতাৰ নাম: লোকেশ্বৰ বসুমতাৰী ঘৰ নং : 232 বয়স : 26 লিঙ্গ : মহিলা	KLM0387480 ফটো উপলব্ধ
766 নাম : লোকেশ্বৰ বসুমতাৰী পিতাৰ নাম: শনিৰাম ঘৰ নং : ২৩২ক বয়স : 55 লিঙ্গ : পুৰুষ	KLM0010179 ফটো উপলব্ধ	767 নাম : নায়ে বসুমতাৰী স্বামীৰ নাম: লোকেশ্বৰ ঘৰ নং : ২৩২ক বয়স : 50 লিঙ্গ : মহিলা	KLM0010180 ফটো উপলব্ধ	768 নাম : সুশ্ৰেব বসুমতাৰী পিতাৰ নাম: লোকেশ্বৰ ঘৰ নং : ২৩২ক বয়স : 31 লিঙ্গ : পুৰুষ	KLM0010181 ফটো উপলব্ধ
769 নাম : গপাল পিতাৰ নাম: সিকিৰাম ঘৰ নং : ২৩৫ বয়স : 60 লিঙ্গ : পুৰুষ	KLM0010182 ফটো উপলব্ধ	770 নাম : লেবাব ব্ৰহ্ম পিতাৰ নাম: গোপাল ব্ৰহ্ম ঘৰ নং : ২৩৫ বয়স : 32 লিঙ্গ : পুৰুষ	KLM0010183 ফটো উপলব্ধ	771 নাম : ফুৰ্ণিমা ব্ৰহ্ম স্বামীৰ নাম: লেবাব ব্ৰহ্ম ঘৰ নং : ২৩৫ বয়স : 31 লিঙ্গ : মহিলা	KLM0010184 ফটো উপলব্ধ
772 নাম : নকুল বসুমতাৰী পিতাৰ নাম: কুচলন ঘৰ নং : ২৩৬ বয়স : 55 লিঙ্গ : পুৰুষ	KLM0010185 ফটো উপলব্ধ	773 নাম : বীৰদাও নাৰ্জাৰী পিতাৰ নাম: নকুল নাৰ্জাৰী ঘৰ নং : ২৩৬ বয়স : 30 লিঙ্গ : পুৰুষ	KLM0111658 ফটো উপলব্ধ	774 নাম : ইৰিদাও নাৰ্জাৰী পিতাৰ নাম: নকুল নাৰ্জাৰী ঘৰ নং : ২৩৬ বয়স : 28 লিঙ্গ : পুৰুষ	KLM0111757 ফটো উপলব্ধ
775 নাম : নেহা নাৰ্জাৰী স্বামীৰ নাম: ইৰিদাও নাৰ্জাৰী ঘৰ নং : ২৩৬ বয়স : 25 লিঙ্গ : মহিলা	KLM0569343 ফটো উপলব্ধ	776 নাম : কৰ্তা ব্ৰহ্ম পিতাৰ নাম: থেকলু ঘৰ নং : ২৪৩ বয়স : 60 লিঙ্গ : পুৰুষ	KLM0010187 ফটো উপলব্ধ	777 নাম : লম্বে ব্ৰহ্ম স্বামীৰ নাম: কৰ্তা ঘৰ নং : ২৪৩ বয়স : 54 লিঙ্গ : মহিলা	KLM0010188 ফটো উপলব্ধ
778 নাম : মৌচমী বসুমতাৰী স্বামীৰ নাম: স্বৰ্শকংগ ব্ৰহ্ম ঘৰ নং : 243 বয়স : 20 লিঙ্গ : মহিলা	IZQ0155432 ফটো উপলব্ধ	S 779 নাম : মাইৰং গয়াৰী পিতাৰ নাম: চন্নাৰাম ঘৰ নং : ২৪৫ বয়স : 74 লিঙ্গ : পুৰুষ	KLM0010189 ফটো উপলব্ধ	780 নাম : বৃদবাৰী গয়াৰী স্বামীৰ নাম: মাইৰং ঘৰ নং : ২৪৫ বয়স : 68 লিঙ্গ : মহিলা	KLM0010190 ফটো উপলব্ধ



781 নাম : বাথৌ ৰাজা গয়াৰী পিতাৰ নাম: মাইৰং গয়াৰী ঘৰ নং : ২৪৫ বয়স : 37 লিঙ্গ : পুৰুষ	KLM0010193 ফটো উপলব্ধ	782 নাম : মিনতী ব্ৰহ্ম স্বামীৰ নাম: ৰবিৰাম ঘৰ নং : ২৪৭ বয়স : 68 লিঙ্গ : মহিলা	KLM0010194 ফটো উপলব্ধ	783 নাম : সৈত্যা ব্ৰহ্ম পিতাৰ নাম: ৰবিৰাম ব্ৰহ্ম ঘৰ নং : ২৪৭ বয়স : 34 লিঙ্গ : মহিলা	KLM0010197 ফটো উপলব্ধ
784 নাম : ছন্দাৰাম ব্ৰহ্ম মাতৃৰ নাম: মিনতি ঘৰ নং : ২৪৭ বয়স : 32 লিঙ্গ : পুৰুষ	KLM0010196 ফটো উপলব্ধ	785 নাম : জিলিমা ব্ৰহ্ম স্বামীৰ নাম: চুইথা ব্ৰহ্ম ঘৰ নং : ২৪৭ বয়স : 30 লিঙ্গ : মহিলা	KLM0371526 ফটো উপলব্ধ	786 নাম : ৰাগবিন্দ্ৰ ব্ৰহ্ম পিতাৰ নাম: ৰুবি ৰাম ব্ৰহ্ম ঘৰ নং : ২৪৭ বয়স : 30 লিঙ্গ : পুৰুষ	KLM2403794 ফটো উপলব্ধ
787 নাম : মুন বৰো স্বামীৰ নাম: ৰাগবিন্দ্ৰা ব্ৰহ্ম ঘৰ নং : 247 বয়স : 30 লিঙ্গ : মহিলা	IZQ0190462 ফটো উপলব্ধ	788 নাম : লালমোহন বসুমতাৰী পিতাৰ নাম: বেলাসু ঘৰ নং : ২৪৮ বয়স : 70 লিঙ্গ : পুৰুষ	KLM0010198 ফটো উপলব্ধ	789 নাম : বুলৰ ব্ৰহ্ম পিতাৰ নাম: সিকীৰাম ঘৰ নং : ২৪৯ বয়স : 66 লিঙ্গ : পুৰুষ	KLM1939522 ফটো উপলব্ধ
790 নাম : খুনলে ব্ৰহ্ম স্বামীৰ নাম: বুলৰ ঘৰ নং : ২৪৯ বয়স : 60 লিঙ্গ : মহিলা	KLM0010200 ফটো উপলব্ধ	791 নাম : মনমোহন ব্ৰহ্ম পিতাৰ নাম: বুলৰ ঘৰ নং : ২৪৯ বয়স : 40 লিঙ্গ : পুৰুষ	KLM0010201 ফটো উপলব্ধ	792 নাম : স্ত্ৰংগসৰ ব্ৰহ্ম পিতাৰ নাম: বুলোৰ ব্ৰহ্ম ঘৰ নং : ২৪৯ বয়স : 34 লিঙ্গ : পুৰুষ	KLM1941146 ফটো উপলব্ধ
793 নাম : বুদ্ধা ব্ৰহ্ম পিতাৰ নাম: বুলৰ ব্ৰহ্ম ঘৰ নং : ২৪৯ বয়স : 32 লিঙ্গ : পুৰুষ	KLM0117077 ফটো উপলব্ধ	794 নাম : ৰাংগিনা ব্ৰহ্ম পিতাৰ নাম: বুলৰ ব্ৰহ্ম ঘৰ নং : ২৪৯ বয়স : 31 লিঙ্গ : মহিলা	KLM0117119 ফটো উপলব্ধ	795 নাম : বোৰ্গা ব্ৰহ্ম পিতাৰ নাম: বুলোৰ ব্ৰহ্ম ঘৰ নং : ২৪৯ বয়স : 31 লিঙ্গ : পুৰুষ	KLM0010202 ফটো উপলব্ধ
796 নাম : সিবিলা ব্ৰহ্ম স্বামীৰ নাম: সৌৰংগসৰ ব্ৰহ্ম ঘৰ নং : 249 বয়স : 26 লিঙ্গ : মহিলা	IZQ0002576 ফটো উপলব্ধ	797 নাম : মহিমা ব্ৰহ্ম স্বামীৰ নাম: মনমহন ব্ৰহ্ম ঘৰ নং : 249 বয়স : 26 লিঙ্গ : মহিলা	IZQ0021774 ফটো উপলব্ধ	798 নাম : সিবিলা ব্ৰহ্ম স্বামীৰ নাম: স্ত্ৰংগসৰ ব্ৰহ্ম ঘৰ নং : 249 বয়স : 26 লিঙ্গ : মহিলা	IZQ0021782 ফটো উপলব্ধ
799 নাম : সিবিলা ব্ৰহ্ম অন্যান্য: বলাৰ ব্ৰহ্ম ঘৰ নং : 249 বয়স : 26 লিঙ্গ : মহিলা	IZQ0046813 ফটো উপলব্ধ	800 নাম : বাসুদেব ব্ৰহ্ম পিতাৰ নাম: বলাৰ ব্ৰহ্ম ঘৰ নং : 249 বয়স : 25 লিঙ্গ : পুৰুষ	IZQ0021634 ফটো উপলব্ধ	801 নাম : গীতা দৈমাৰী অন্যান্য: বৰ্গা ব্ৰহ্ম ঘৰ নং : 249 বয়স : 20 লিঙ্গ : মহিলা	IZQ0028332 ফটো উপলব্ধ
802 নাম : বিনোদ বসুমতাৰী পিতাৰ নাম: সৰ্বেশ্বৰ ঘৰ নং : ২৫০ বয়স : 57 লিঙ্গ : পুৰুষ	KLM0010203 ফটো উপলব্ধ	803 নাম : দানী বসুমতাৰী স্বামীৰ নাম: বিনোদ ঘৰ নং : ২৫০ বয়স : 55 লিঙ্গ : মহিলা	KLM1939566 ফটো উপলব্ধ	804 নাম : বৰন্ডা বসুমতাৰী পিতাৰ নাম: বিনোদ ঘৰ নং : ২৫০ বয়স : 38 লিঙ্গ : পুৰুষ	KLM0010204 ফটো উপলব্ধ
805 নাম : উদ্দব বসুমতাৰী পিতাৰ নাম: কোংগা বসুমতাৰী ঘৰ নং : 250 বয়স : 35 লিঙ্গ : পুৰুষ	KLM1271634 ফটো উপলব্ধ	806 নাম : চক্ৰমনি বসুমতাৰী পিতাৰ নাম: বিনোদ বসুমতাৰী ঘৰ নং : ২৫০ বয়স : 28 লিঙ্গ : পুৰুষ	KLM0373787 ফটো উপলব্ধ	807 নাম : দোডেৰাম বসুমতাৰী পিতাৰ নাম: কোংগা বসুমতাৰী ঘৰ নং : 250 বয়স : 27 লিঙ্গ : পুৰুষ	KLM1271600 ফটো উপলব্ধ
808 নাম : ৰদ্বৰ্মস্ৰী বসুমতাৰী স্বামীৰ নাম: বোৰোন্ডা বসুমতাৰী ঘৰ নং : 250 বয়স : 22 লিঙ্গ : মহিলা	KLM1271584 ফটো উপলব্ধ	809 নাম : দাৰাসিং নাৰ্জাৰী পিতাৰ নাম: আনতেং নাৰ্জাৰী ঘৰ নং : ২৫২ বয়স : 30 লিঙ্গ : পুৰুষ	KLM0010205 ফটো উপলব্ধ	810 নাম : আনতেং নাৰ্জাৰী পিতাৰ নাম: শাওন ঘৰ নং : ২৫৩ বয়স : 66 লিঙ্গ : পুৰুষ	KLM0010206 ফটো উপলব্ধ



811 নাম : লৌখোশ্ৰী নাৰ্জাৰী স্বামীৰ নাম: আনঠেং ঘৰ নং : ২৫৩ বয়স : 60 লিঙ্গ : মহিলা	KLM0010208 ফটো উপলব্ধ	812 নাম : লেংৰা নাৰ্জাৰী পিতাৰ নাম: শাওন ঘৰ নং : ২৫৩ বয়স : 50 লিঙ্গ : পুৰুষ	KLM0010209 ফটো উপলব্ধ	813 নাম : থিংজেব নাৰ্জাৰী স্বামীৰ নাম: লেংৰা ঘৰ নং : ২৫৩ বয়স : 44 লিঙ্গ : মহিলা	KLM0010210 ফটো উপলব্ধ
814 নাম : সৌমদৌন নাৰ্জাৰী পিতাৰ নাম: আনঠেং নাৰ্জাৰী ঘৰ নং : ২৫৩ বয়স : 32 লিঙ্গ : পুৰুষ	KLM0010211 ফটো উপলব্ধ	815 নাম : অঞ্জলি নাৰ্জাৰী পিতাৰ নাম: আনঠেং নাৰ্জাৰী ঘৰ নং : 253 বয়স : 27 লিঙ্গ : মহিলা	KLM0374397 ফটো উপলব্ধ	816 নাম : চুপে ব্ৰহ্ম স্বামীৰ নাম: দেবজিত ঘৰ নং : ২৫৪ বয়স : 70 লিঙ্গ : মহিলা	KLM0010212 ফটো উপলব্ধ
817 নাম : সবিতা ব্ৰহ্ম পিতাৰ নাম: দেবজিত ঘৰ নং : ২৫৪ বয়স : 43 লিঙ্গ : মহিলা	KLM0010213 ফটো উপলব্ধ	818 নাম : নৰবেশ্বৰ ব্ৰহ্ম পিতাৰ নাম: দেবজিত ব্ৰহ্ম ঘৰ নং : ২৫৪ বয়স : 41 লিঙ্গ : পুৰুষ	KLM0374405 ফটো উপলব্ধ	819 নাম : পবনী ব্ৰহ্ম পিতাৰ নাম: দেবজিত ঘৰ নং : ২৫৪ বয়স : 40 লিঙ্গ : পুৰুষ	KLM1939657 ফটো উপলব্ধ
820 নাম : মনমতি ব্ৰহ্ম পিতাৰ নাম: দেবজিত ব্ৰহ্ম ঘৰ নং : 254 বয়স : 31 লিঙ্গ : মহিলা	KLM0356030 ফটো উপলব্ধ	821 নাম : সঞ্জিতা বসুমতাৰী স্বামীৰ নাম: মনজী ব্ৰহ্ম ঘৰ নং : 254 বয়স : 30 লিঙ্গ : মহিলা	KLM0374447 ফটো উপলব্ধ	822 নাম : মানাস ব্ৰহ্ম পিতাৰ নাম: দেবজিত ব্ৰহ্ম ঘৰ নং : ২৫৪ বয়স : 30 লিঙ্গ : পুৰুষ	KLM0120279 ফটো উপলব্ধ
823 নাম : গালা মোছাহাৰী পিতাৰ নাম: তাৰস্বন মোছাহাৰী ঘৰ নং : ২৫৫ বয়স : 60 লিঙ্গ : পুৰুষ	KLM0010216 ফটো উপলব্ধ	824 নাম : বমেলা মোছাহাৰী স্বামীৰ নাম: গালা মোছাহাৰী ঘৰ নং : ২৫৫ বয়স : 52 লিঙ্গ : মহিলা	KLM0010217 ফটো উপলব্ধ	825 নাম : ভাদুপ গয়াৰী স্বামীৰ নাম: বঞ্জাৰু ঘৰ নং : ২৬১ বয়স : 80 লিঙ্গ : মহিলা	KLM0010219 ফটো উপলব্ধ
826 নাম : বালাসু গয়াৰী পিতাৰ নাম: বঞ্জাৰু ঘৰ নং : ২৬১ বয়স : 55 লিঙ্গ : পুৰুষ	KLM0010220 ফটো উপলব্ধ	827 নাম : নাবাৰী গয়াৰী স্বামীৰ নাম: বালাসু ঘৰ নং : ২৬১ বয়স : 48 লিঙ্গ : মহিলা	KLM0010221 ফটো উপলব্ধ	828 নাম : বিচিত্ৰ গয়াৰী পিতাৰ নাম: বালাসু গয়াৰী ঘৰ নং : 261 বয়স : 23 লিঙ্গ : মহিলা	KLM5263298 ফটো উপলব্ধ
829 নাম : বিজাৰসিংহ গয়াৰী পিতাৰ নাম: বালাসু গয়াৰী ঘৰ নং : 261 বয়স : 22 লিঙ্গ : পুৰুষ	KLM5263306 ফটো উপলব্ধ	830 নাম : ডামফ্লা বসুমতাৰী পিতাৰ নাম: চাওঁতাল ঘৰ নং : ২৬২ বয়স : 85 লিঙ্গ : পুৰুষ	KLM0010222 ফটো উপলব্ধ	831 নাম : নগেন বসুমতাৰী পিতাৰ নাম: ডামফ্লা বসুমতাৰী ঘৰ নং : ২৬২ বয়স : 32 লিঙ্গ : পুৰুষ	IZQ0139733 ফটো উপলব্ধ
832 নাম : বতন বসুমতাৰী পিতাৰ নাম: ডামফ্লা বসুমতাৰী ঘৰ নং : ২৬২ বয়স : 31 লিঙ্গ : পুৰুষ	KLM0174961 ফটো উপলব্ধ	S 833 নাম : বীহৈতী বসুমতাৰী পিতাৰ নাম: মেনলা বসুমতাৰী ঘৰ নং : ২৬২ বয়স : 28 লিঙ্গ : মহিলা	KLM0601211 ফটো উপলব্ধ	834 নাম : জমুনা বসুমতাৰী পিতাৰ নাম: মেনলা বসুমতাৰী ঘৰ নং : 262 বয়স : 25 লিঙ্গ : মহিলা	KLM0543645 ফটো উপলব্ধ
835 নাম : মোন্তীনা বসুমতাৰী পিতাৰ নাম: মেনলা বসুমতাৰী ঘৰ নং : 262 বয়স : 22 লিঙ্গ : মহিলা	IZQ0016535 ফটো উপলব্ধ	836 নাম : মেনলা বসুমতাৰী পিতাৰ নাম: জাহী ঘৰ নং : ২৬২ক বয়স : 45 লিঙ্গ : পুৰুষ	KLM0010226 ফটো উপলব্ধ	837 নাম : উৰ্বশী বসুমতাৰী স্বামীৰ নাম: মেনলা ঘৰ নং : ২৬২ক বয়স : 44 লিঙ্গ : মহিলা	KLM0010227 ফটো উপলব্ধ
838 নাম : খেমটা মোছাহাৰী স্বামীৰ নাম: বোন্দা ব্ৰহ্ম ঘৰ নং : ২৬৭ বয়স : 80 লিঙ্গ : মহিলা	KLM0010229 ফটো উপলব্ধ	839 নাম : পিতাৰ নাম: টেংনা ঘৰ নং : ২৬৭ বয়স : 56 লিঙ্গ : পুৰুষ	KLM0010238 ফটো উপলব্ধ	840 নাম : মনবাৰু মোছাহাৰী পিতাৰ নাম: বোন্দা ঘৰ নং : ২৬৭ বয়স : 50 লিঙ্গ : পুৰুষ	KLM0010230 ফটো উপলব্ধ



841 নাম : বীৰদান ব্ৰহ্ম পিতাৰ নাম: বন্দা ব্ৰহ্ম ঘৰ নং : ২৬৭ বয়স : 48 লিঙ্গ : পুৰুষ	KLM0010231 ফটো উপলব্ধ	S 842 নাম : জয়শ্ৰী মুছাহাৰী স্বামীৰ নাম: মন্বাবীৰু ঘৰ নং : ২৬৭ বয়স : 45 লিঙ্গ : মহিলা	KLM0010232 ফটো উপলব্ধ	843 নাম : বিলাইশ্ৰী ব্ৰহ্ম পিতাৰ নাম: বোন্দা ব্ৰহ্ম ঘৰ নং : ২৬৭ বয়স : 42 লিঙ্গ : মহিলা	KLM0010233 ফটো উপলব্ধ
844 নাম : সুমেলা ব্ৰহ্ম পিতাৰ নাম: বোন্দা ব্ৰহ্ম ঘৰ নং : ২৬৭ বয়স : 37 লিঙ্গ : মহিলা	KLM0010234 ফটো উপলব্ধ	845 নাম : বালেং বসুমতাৰী পিতাৰ নাম: বিৰদন মুছাহাৰী ঘৰ নং : ২৬৭ বয়স : 35 লিঙ্গ : মহিলা	KLM0174102 ফটো উপলব্ধ	846 নাম : অমৰ নাৰ্জাৰী পিতাৰ নাম: আনন্দিৰাহ নাৰ্জাৰী ঘৰ নং : 267খ বয়স : 28 লিঙ্গ : পুৰুষ	KLM0412650 ফটো উপলব্ধ
847 নাম : ছমৰ নাৰ্জাৰী পিতাৰ নাম: আন্দিয়াছ নাৰ্জাৰী ঘৰ নং : 267খ বয়স : 28 লিঙ্গ : পুৰুষ	KLM0471144 ফটো উপলব্ধ	848 নাম : নিজিৰা বসুমতাৰী পিতাৰ নাম: বাবুৰাম বসুমতাৰী ঘৰ নং : 267 বয়স : 25 লিঙ্গ : মহিলা	KLM0470864 ফটো উপলব্ধ	849 নাম : সদমত্ৰী বসুমতাৰী পিতাৰ নাম: বাবুৰাম বসুমতাৰী ঘৰ নং : 267 ক বয়স : 20 লিঙ্গ : মহিলা	IZQ0143131 ফটো উপলব্ধ
850 নাম : হাখলে বসুমতাৰী পিতাৰ নাম: কান্তীৰাম ঘৰ নং : ২৬৭ক বয়স : 60 লিঙ্গ : মহিলা	KLM0010235 ফটো উপলব্ধ	851 নাম : বাবুৰাম বসুমতাৰী পিতাৰ নাম: কান্তীৰাম ঘৰ নং : ২৬৭ক বয়স : 55 লিঙ্গ : পুৰুষ	KLM0010236 ফটো উপলব্ধ	852 নাম : সনো বসুমতাৰী স্বামীৰ নাম: বাবুৰাম ঘৰ নং : ২৬৭ক বয়স : 50 লিঙ্গ : মহিলা	KLM0010237 ফটো উপলব্ধ
853 নাম : নীলা নাৰ্জাৰী স্বামীৰ নাম: আন্দিয়াছ ঘৰ নং : ২৬৭খ বয়স : 50 লিঙ্গ : মহিলা	KLM0010239 ফটো উপলব্ধ	854 নাম : বিপুল নাৰ্জাৰী পিতাৰ নাম: আন্দ্ৰেশ নাৰ্জাৰী ঘৰ নং : ২৬৭খ বয়স : 31 লিঙ্গ : পুৰুষ	KLM0010240 ফটো উপলব্ধ	855 নাম : বাইশ্ৰী বসুমতাৰী স্বামীৰ নাম: খেংগা ঘৰ নং : ২৬৯ বয়স : 45 লিঙ্গ : মহিলা	KLM0010242 ফটো উপলব্ধ
S 856 নাম : ধনেশ্বৰ নাৰ্জাৰী পিতাৰ নাম: গনুঠং ঘৰ নং : ২৬৯ক বয়স : 55 লিঙ্গ : পুৰুষ	KLM0010243 ফটো উপলব্ধ	857 নাম : জাৰী নাৰ্জাৰী স্বামীৰ নাম: ধনেশ্বৰ ঘৰ নং : ২৬৯ক বয়স : 50 লিঙ্গ : মহিলা	KLM0010244 ফটো উপলব্ধ	858 নাম : আলং বসুমতাৰী স্বামীৰ নাম: মুচিৰাম ঘৰ নং : ২৭০ বয়স : 80 লিঙ্গ : মহিলা	KLM0010245 ফটো উপলব্ধ
859 নাম : ভাৰত বসুমতাৰী পিতাৰ নাম: মুচিৰাম ঘৰ নং : ২৭০ বয়স : 40 লিঙ্গ : পুৰুষ	KLM0010248 ফটো উপলব্ধ	860 নাম : প্ৰদীপ বসুমতাৰী পিতাৰ নাম: মুচিৰাম ঘৰ নং : 270 বয়স : 38 লিঙ্গ : পুৰুষ	KLM0010250 ফটো উপলব্ধ	861 নাম : নিজলা বসুমতাৰী স্বামীৰ নাম: ভাৰত বসুমতাৰী ঘৰ নং : 270 বয়স : 29 লিঙ্গ : মহিলা	KLM0379669 ফটো উপলব্ধ
862 নাম : ঠগমায়া স্বামীৰ নাম: ৰামবাহাদুৰ ঘৰ নং : ২৭১ বয়স : 54 লিঙ্গ : মহিলা	KLM0010251 ফটো উপলব্ধ	863 নাম : নৰবাহাদুৰ ছেত্ৰী পিতাৰ নাম: লকবাহাদুৰ ছেত্ৰী ঘৰ নং : ২৭১ বয়স : 39 লিঙ্গ : পুৰুষ	KLM0010252 ফটো উপলব্ধ	# 864 নাম : ৰাম বাহাদুৰ খুলাল পিতাৰ নাম: সূৰ্য্য বাহাদুৰ খুলাল ঘৰ নং : ২৭২ বয়স : 58 লিঙ্গ : পুৰুষ	KLM0010253 ফটো উপলব্ধ
865 নাম : ৰেখা ছেত্ৰী পিতাৰ নাম: ৰাম বাহাদুৰ ঘৰ নং : ২৭২ বয়স : 29 লিঙ্গ : মহিলা	KLM0129247 ফটো উপলব্ধ	866 নাম : বিনিতা দেবী পিতাৰ নাম: ৰাম বাহাদুৰ চেত্ৰী ঘৰ নং : 272 বয়স : 27 লিঙ্গ : মহিলা	KLM1463215 ফটো উপলব্ধ	867 নাম : সনম চেত্ৰী পিতাৰ নাম: ৰাম বাহাদুৰ চেত্ৰী ঘৰ নং : 272 বয়স : 23 লিঙ্গ : পুৰুষ	KLM1463223 ফটো উপলব্ধ
868 নাম : ধনমায়া দৰ্জী স্বামীৰ নাম: পদমবাহাদুৰ ঘৰ নং : ২৭৩ বয়স : 72 লিঙ্গ : মহিলা	KLM0010255 ফটো উপলব্ধ	869 নাম : সূৰ্য্য বগ পিতাৰ নাম: পদমবাহাদুৰ ঘৰ নং : ২৭৩ বয়স : 40 লিঙ্গ : পুৰুষ	KLM0010257 ফটো উপলব্ধ	870 নাম : বুপা দেবী দৰ্জী পিতাৰ নাম: পদম বাহাদুৰ দৰ্জী ঘৰ নং : ২৭৩ বয়স : 35 লিঙ্গ : মহিলা	KLM0569244 ফটো উপলব্ধ



871 নাম : নান বালা দৰ্জী স্বামীৰ নাম : সূৰ্য্য বহাদুৰ দৰ্জী ঘৰ নং : ২৭৩ বয়স : 32 লিঙ্গ : মহিলা	KLM0010258 ফটো উপলব্ধ	S 872 নাম : সুভাষ দৰ্জী পিতাৰ নাম : পদ্ম বাহাদুৰ ঘৰ নং : ২৭৩ বয়স : 31 লিঙ্গ : পুৰুষ	KLM0010259 ফটো উপলব্ধ	873 নাম : কালসিং পিতাৰ নাম : কামসিং ঘৰ নং : ২৭৪ বয়স : 52 লিঙ্গ : পুৰুষ	KLM0010260 ফটো উপলব্ধ
874 নাম : বজেন বসুমতাৰী পিতাৰ নাম : থল্লো বসুমতাৰী ঘৰ নং : ২৭৫ বয়স : 48 লিঙ্গ : পুৰুষ	KLM0010261 ফটো উপলব্ধ	875 নাম : কদমুনি বসুমতাৰী স্বামীৰ নাম : বজেন বসুমতাৰী ঘৰ নং : ২৭৫ বয়স : 42 লিঙ্গ : মহিলা	KLM0010262 ফটো উপলব্ধ	876 নাম : চেতন তেৱাৰী পিতাৰ নাম : অমৰ সিং ঘৰ নং : ২৭৭ বয়স : 57 লিঙ্গ : পুৰুষ	KLM0010265 ফটো উপলব্ধ
877 নাম : মেনুকা দেবী স্বামীৰ নাম : চেত বগা ঘৰ নং : ২৭৭ বয়স : 55 লিঙ্গ : মহিলা	KLM0010266 ফটো উপলব্ধ	878 নাম : শম্ভু ৰাউত ছেত্ৰী পিতাৰ নাম : খগেন্দ্ৰ ছেত্ৰী ঘৰ নং : ২৭৭ বয়স : 31 লিঙ্গ : পুৰুষ	KLM0010268 ফটো উপলব্ধ	879 নাম : খগেন্দ্ৰ ৰাউত পিতাৰ নাম : মন বগা ঘৰ নং : ২৭৭ক বয়স : 65 লিঙ্গ : পুৰুষ	KLM0010269 ফটো উপলব্ধ
880 নাম : ৰাধিকা দেবী স্বামীৰ নাম : খগেন্দ্ৰ ৰাউত ঘৰ নং : ২৭৭ক বয়স : 60 লিঙ্গ : মহিলা	KLM0010270 ফটো উপলব্ধ	881 নাম : মদন বসুমতাৰী পিতাৰ নাম : বাৰেন বসুমতাৰী ঘৰ নং : ৪৩৫ বয়স : 32 লিঙ্গ : পুৰুষ	KLM0186858 ফটো উপলব্ধ	882 নাম : প্ৰেমেশ্বৰ বসুমতাৰী স্বামীৰ নাম : মদন বসুমতাৰী ঘৰ নং : ৪৩৫ বয়স : 30 লিঙ্গ : মহিলা	KLM0186866 ফটো উপলব্ধ
883 নাম : মিনতী সূত্ৰধৰ স্বামীৰ নাম : মথনা ঘৰ নং : ৪৪০ বয়স : 65 লিঙ্গ : মহিলা	KLM0010271 ফটো উপলব্ধ	884 নাম : সুশীল সূত্ৰধৰ মাতৃৰ নাম : মিনতি ঘৰ নং : ৪৪০ বয়স : 35 লিঙ্গ : পুৰুষ	KLM0010272 ফটো উপলব্ধ	885 নাম : সঞ্জিত সূত্ৰধৰ মাতৃৰ নাম : মিনতি সূত্ৰধৰ ঘৰ নং : 440 বয়স : 30 লিঙ্গ : পুৰুষ	IZQ0105106 ফটো উপলব্ধ
886 নাম : প্ৰদীপ সূত্ৰধৰ পিতাৰ নাম : লক্ষীৰাম সূত্ৰধৰ ঘৰ নং : ৪৪০ক বয়স : 35 লিঙ্গ : পুৰুষ	KLM0188615 ফটো উপলব্ধ	887 নাম : সহদেৱ সূত্ৰধৰ মাতৃৰ নাম : অনিমা সূত্ৰধৰ ঘৰ নং : ৪৪০ক বয়স : 33 লিঙ্গ : পুৰুষ	KLM0188649 ফটো উপলব্ধ	888 নাম : বহাগী সূত্ৰধৰ পিতাৰ নাম : লক্ষীৰাম সূত্ৰধৰ ঘৰ নং : ৪৪০ক বয়স : 30 লিঙ্গ : মহিলা	KLM0188706 ফটো উপলব্ধ
889 নাম : অনিমা সূত্ৰধৰ স্বামীৰ নাম : লক্ষীৰাম সূত্ৰধৰ ঘৰ নং : ৪৪০ক বয়স : 55 লিঙ্গ : মহিলা	KLM0010275 ফটো উপলব্ধ	890 নাম : চন্দ্ৰবাহাদুৰ মগৰ পিতাৰ নাম : গৌপাল ঘৰ নং : ৪৪৪ বয়স : 55 লিঙ্গ : পুৰুষ	KLM0010276 ফটো উপলব্ধ	891 নাম : ধনমায়া স্বামীৰ নাম : চন্দ্ৰবাহাদুৰ ঘৰ নং : ৪৪৪ বয়স : 50 লিঙ্গ : মহিলা	KLM0010277 ফটো উপলব্ধ
892 নাম : কেশব মগৰ পিতাৰ নাম : চন্দ্ৰ বাহাদুৰ মগৰ ঘৰ নং : ৪৪৪ বয়স : 28 লিঙ্গ : পুৰুষ	KLM0189068 ফটো উপলব্ধ	893 নাম : অৰ্জুন কুঃ অধিকাৰী পিতাৰ নাম : এঞ্জানন্দ ঘৰ নং : ৪৪৫ বয়স : 74 লিঙ্গ : পুৰুষ	KLM0010278 ফটো উপলব্ধ	894 নাম : নৰদা অধিকাৰী স্বামীৰ নাম : অৰ্জুন ঘৰ নং : ৪৪৫ বয়স : 62 লিঙ্গ : মহিলা	KLM0010279 ফটো উপলব্ধ
895 নাম : কুমাৰ প্ৰছাদ অধিকাৰী পিতাৰ নাম : অঞ্জানন্দ অধিকাৰী ঘৰ নং : ৪৪৫ বয়স : 51 লিঙ্গ : পুৰুষ	KLM0563106 ফটো উপলব্ধ	896 নাম : কেশপ অধিকাৰী পিতাৰ নাম : অৰ্জুন অধিকাৰী ঘৰ নং : ৪৪৫ বয়স : 27 লিঙ্গ : পুৰুষ	KLM0175612 ফটো উপলব্ধ	897 নাম : উদ্ধাব অধিকাৰী পিতাৰ নাম : অৰ্জুন অধিকাৰী ঘৰ নং : ৪৪৫ বয়স : 25 লিঙ্গ : পুৰুষ	KLM0565937 ফটো উপলব্ধ
898 নাম : জ্ঞানী বসুমতাৰী মাতৃৰ নাম : বিনো বসুমতাৰী ঘৰ নং : ৪৪৬ বয়স : 31 লিঙ্গ : পুৰুষ	KLM0661249 ফটো উপলব্ধ	S 899 নাম : বিপুল বসুমতাৰী পিতাৰ নাম : সুনেশ্বৰ বসুমতাৰী ঘৰ নং : 446 বয়স : 27 লিঙ্গ : পুৰুষ	KLM0419846 ফটো উপলব্ধ	900 নাম : বিনয় বসুমতাৰী পিতাৰ নাম : সুনেশ্বৰ বসুমতাৰী ঘৰ নং : 446 বয়স : 24 লিঙ্গ : পুৰুষ	KLM1453224 ফটো উপলব্ধ



901 নাম : বীৰন বসুমতাৰী মাতৃৰ নাম: বিনু বসুমতাৰী ঘৰ নং : 446 বয়স : 24 লিঙ্গ : পুৰুষ	KLM1196971 ফটো উপলব্ধ	902 নাম : বিন বসুমতাৰী স্বামীৰ নাম: সুনেশ্বৰ ঘৰ নং : 88উক বয়স : 63 লিঙ্গ : মহিলা	KLM0010282 ফটো উপলব্ধ	903 নাম : বিনোদ বসুমতাৰী পিতাৰ নাম: সুনেশ্বৰ ঘৰ নং : 88উক বয়স : 40 লিঙ্গ : পুৰুষ	KLM0010283 ফটো উপলব্ধ
904 নাম : ববেন বসুমতাৰী পিতাৰ নাম: সুনেশ্বৰ বসুমতাৰী ঘৰ নং : 88উক বয়স : 36 লিঙ্গ : পুৰুষ	KLM0010284 ফটো উপলব্ধ	905 নাম : জহন বসুমতাৰী পিতাৰ নাম: হীনুট বসুমতাৰী ঘৰ নং : 88৭ বয়স : 49 লিঙ্গ : পুৰুষ	KLM0175984 ফটো উপলব্ধ	906 নাম : সমৰী বসুমতাৰী স্বামীৰ নাম: জহন বসুমতাৰী ঘৰ নং : 88৭ বয়স : 44 লিঙ্গ : মহিলা	KLM0173203 ফটো উপলব্ধ
907 নাম : চুলেমান মুছাহাৰী পিতাৰ নাম: বিজেন্দ্র ঘৰ নং : 88৭ বয়স : 43 লিঙ্গ : পুৰুষ	KLM0010285 ফটো উপলব্ধ	908 নাম : সবিতা বসুমতাৰী স্বামীৰ নাম: চুলেমান ঘৰ নং : 88৭ বয়স : 43 লিঙ্গ : মহিলা	KLM0010286 ফটো উপলব্ধ	909 নাম : দাউত বসুমতাৰী পিতাৰ নাম: জহন বসুমতাৰী ঘৰ নং : 88৭ বয়স : 29 লিঙ্গ : পুৰুষ	KLM0176255 ফটো উপলব্ধ
910 নাম : দানিয়েল বসুমতাৰী পিতাৰ নাম: জহন বসুমতাৰী ঘৰ নং : 88৭ বয়স : 27 লিঙ্গ : পুৰুষ	KLM0176214 ফটো উপলব্ধ	911 নাম : বিদীনা মুছাহাৰী পিতাৰ নাম: চুলেমান মুছাহাৰী ঘৰ নং : 447 বয়স : 20 লিঙ্গ : মহিলা	IZQ0178012 ফটো উপলব্ধ	912 নাম : বাৰন নাৰ্জাৰী পিতাৰ নাম: টিপেন্দ্র ঘৰ নং : 8৫০ বয়স : 58 লিঙ্গ : পুৰুষ	KLM0010289 ফটো উপলব্ধ
913 নাম : মাৰ্টিনা নাৰ্জাৰী স্বামীৰ নাম: বাৰন ঘৰ নং : 8৫১ বয়স : 54 লিঙ্গ : মহিলা	KLM0010290 ফটো উপলব্ধ	914 নাম : নেহীমিয়াং নাৰ্জাৰী পিতাৰ নাম: বাৰফু নাৰ্জাৰী ঘৰ নং : 451 বয়স : 23 লিঙ্গ : পুৰুষ	IZQ0069195 ফটো উপলব্ধ	915 নাম : বৈমাল নাৰ্জাৰী পিতাৰ নাম: বাৰফু নাৰ্জাৰী ঘৰ নং : 451 বয়স : 21 লিঙ্গ : পুৰুষ	IZQ0069203 ফটো উপলব্ধ
916 নাম : কনিতা বসুমতাৰী স্বামীৰ নাম: ববেন বসুমতাৰী ঘৰ নং : 886ক বয়স : 31 লিঙ্গ : মহিলা	KLM0471193 ফটো উপলব্ধ	917 নাম : দ্বিম নাৰ্জাৰী পিতাৰ নাম: ধনেশ্বৰ নাৰ্জাৰী ঘৰ নং : 2013 বয়স : 21 লিঙ্গ : পুৰুষ	IZQ0073759 ফটো উপলব্ধ	918 নাম : পুনম দেবী স্বামীৰ নাম: খেমৰাজ ছেত্ৰী ঘৰ নং : আমটেকা এফডি বয়স : 36 লিঙ্গ : মহিলা	IZQ0009662 ফটো উপলব্ধ
919 নাম : সন্তোষ বসুমতাৰী মাতৃৰ নাম: অনাথি বসুমতাৰী ঘৰ নং : আমটেকা বাজাৰ বয়স : 23 লিঙ্গ : পুৰুষ	IZQ0132175 ফটো উপলব্ধ	920 নাম : সুমিত্ৰা মোছাহাৰী স্বামীৰ নাম: বেঞ্জামিন মোছাহাৰী ঘৰ নং : আমটেকা এফডি বয়স : 44 লিঙ্গ : মহিলা	IZQ0061705 ফটো উপলব্ধ	921 নাম : সঞ্জীৱ ব্ৰহ্ম পিতাৰ নাম: গোপাল ব্ৰহ্ম ঘৰ নং : 235 বয়স : 32 লিঙ্গ : পুৰুষ	KLM0175604 ফটো উপলব্ধ
922 নাম : বীতা শৰ্মা স্বামীৰ নাম: শম্ভু ৰাউত ছেত্ৰী ঘৰ নং : আমটেকা ফু বয়স : 22 লিঙ্গ : মহিলা	IZQ0033472 ফটো উপলব্ধ	923 নাম : বামু ছেত্ৰী পিতাৰ নাম: শ্ৰেৰ বাহাদুৰ ছেত্ৰী ঘৰ নং : আমটেকা ফু বয়স : 21 লিঙ্গ : পুৰুষ	IZQ0035600 ফটো উপলব্ধ	924 নাম : মটেশ্বৰ বসুমতাৰী পিতাৰ নাম: কাংটল বসুমতাৰী ঘৰ নং : আনন্দ বাজাৰ বয়স : 23 লিঙ্গ : মহিলা	IZQ0126813 ফটো উপলব্ধ
925 নাম : জোনালী বসুমতাৰী পিতাৰ নাম: প্ৰহ্লাদ বসুমতাৰী ঘৰ নং : ঘৰ নং 56 বয়স : 22 লিঙ্গ : মহিলা	IZQ0063420 ফটো উপলব্ধ	926 নাম : জেতিকা বসুমতাৰী পিতাৰ নাম: প্ৰহ্লাদ বসুমতাৰী ঘৰ নং : ঘৰ নং 56 বয়স : 20 লিঙ্গ : মহিলা	IZQ0063396 ফটো উপলব্ধ	927 নাম : ৰাজকুমাৰ বসুমতাৰী পিতাৰ নাম: প্ৰবনাথ বসুমতাৰী ঘৰ নং : ঘৰ নং 56 খ বয়স : 19 লিঙ্গ : পুৰুষ	IZQ0105874 ফটো উপলব্ধ
928 নাম : চানচলী বসুমতাৰী স্বামীৰ নাম: চানচলী বসুমতাৰী ঘৰ নং : ঘৰ নং 61 বয়স : 19 লিঙ্গ : মহিলা	IZQ0140269 ফটো উপলব্ধ	929 নাম : প্ৰেমনাথ নাৰ্জাৰী পিতাৰ নাম: টোৱা নাৰ্জাৰী ঘৰ নং : ঘৰ নং 74 চ বয়স : 20 লিঙ্গ : পুৰুষ	IZQ0018259 ফটো উপলব্ধ	930 নাম : এমানয়েল নাৰ্জাৰী পিতাৰ নাম: পোজীত নাৰ্জাৰী ঘৰ নং : ঘৰ নং 95 বয়স : 19 লিঙ্গ : পুৰুষ	IZQ0127241 ফটো উপলব্ধ



931	IZQ0046029	নাম : ৰিমজিম বৰ্মন স্বামীৰ নাম : খিৰেন বৰ্মন ঘৰ নং : ঘৰ নং 149 বয়স : 23 লিঙ্গ : মহিলা	ফটো উপলব্ধ	932	IZQ0110882	নাম : বৰ্ষা দেবী পিতাৰ নাম : ললিত ছেত্ৰী ঘৰ নং : ঘৰ নং 175 বয়স : 19 লিঙ্গ : মহিলা	ফটো উপলব্ধ	933	IZQ0052944	নাম : সুস্মা শৰ্মা স্বামীৰ নাম : জীনোড আলোহ ঘৰ নং : ঘৰ নং 180 বয়স : 21 লিঙ্গ : মহিলা	ফটো উপলব্ধ
934	IZQ0050617	নাম : বিনোদ শৰ্মা পিতাৰ নাম : উমা কান্ত শৰ্মা ঘৰ নং : ঘৰ নং 198 খ বয়স : 20 লিঙ্গ : পুৰুষ	ফটো উপলব্ধ	935	IZQ0081372	নাম : তুলাৰাম মুছাহাৰী পিতাৰ নাম : গালী মুছাহাৰী ঘৰ নং : ঘৰ নং 255 বয়স : 21 লিঙ্গ : পুৰুষ	ফটো উপলব্ধ	936	KLM0226779	নাম : ৰঞ্জনা বসুমতাৰী স্বামীৰ নাম : বাবু বসুমতাৰী ঘৰ নং : হাউচ নো 61 বয়স : 62 লিঙ্গ : মহিলা	ফটো উপলব্ধ
937	IZQ0164087	নাম : সমাইনা ব্ৰহ্ম স্বামীৰ নাম : বিৰদাও ব্ৰহ্ম ঘৰ নং : হাউচ নো বয়স : 30 লিঙ্গ : মহিলা	ফটো উপলব্ধ	938	IZQ0126078	নাম : মধুসিতা বচনেট স্বামীৰ নাম : গংগা বাহাদুৰ কাৰ্কী ঘৰ নং : হাউচ নো 19 বয়স : 29 লিঙ্গ : মহিলা	ফটো উপলব্ধ	939	IZQ0076018	নাম : প্ৰতিমা নাৰ্জাৰী পিতাৰ নাম : সিমসন নাৰ্জাৰী ঘৰ নং : হাউচ নো 90 বয়স : 31 লিঙ্গ : মহিলা	ফটো উপলব্ধ
940	IZQ0175570	নাম : ৰচন ছেত্ৰী পিতাৰ নাম : ৰাম বাহাদুৰ ছেত্ৰী ঘৰ নং : হাউচ নো 165 বয়স : 22 লিঙ্গ : পুৰুষ	ফটো উপলব্ধ	941	IZQ0071563	নাম : খৰ্গ বাহাদুৰ মগৰ পিতাৰ নাম : নন্দলাল মগৰ ঘৰ নং : হাউচ নো 188 বয়স : 33 লিঙ্গ : পুৰুষ	ফটো উপলব্ধ	942	IZQ0067249	নাম : কুসুম মগৰ স্বামীৰ নাম : বিষ্ণু মগৰ ঘৰ নং : হাউচ নো 188 বয়স : 28 লিঙ্গ : মহিলা	ফটো উপলব্ধ
943	IZQ0174458	নাম : চন্দ মায়্যা মগৰ পিতাৰ নাম : লীলা বাহাদুৰ মগৰ ঘৰ নং : হাউচ নো 188 বয়স : 21 লিঙ্গ : মহিলা	ফটো উপলব্ধ	944	IZQ0170175	নাম : ধনোপতি শৰ্মা পিতাৰ নাম : উমা কান্ত শৰ্মা ঘৰ নং : হাউচ নো 198 বয়স : 22 লিঙ্গ : পুৰুষ	ফটো উপলব্ধ	945	IZQ0176677	নাম : পূৰ্ণিমা দেবী স্বামীৰ নাম : ধনোপতি শৰ্মা ঘৰ নং : হাউচ নো 198 বয়স : 19 লিঙ্গ : মহিলা	ফটো উপলব্ধ
946	IZQ0185207	নাম : বিষ্ণু শৰ্মা পিতাৰ নাম : উমা কান্ত শৰ্মা ঘৰ নং : হাউচ নো 198 বয়স : 19 লিঙ্গ : পুৰুষ	ফটো উপলব্ধ	947	IZQ0152579	নাম : উকিল বসুমতাৰী পিতাৰ নাম : খেম্বা বসুমতাৰী ঘৰ নং : হাউচ নো 220 বয়স : 22 লিঙ্গ : পুৰুষ	ফটো উপলব্ধ	948	IZQ0073809	নাম : গীতা লুপেলী স্বামীৰ নাম : কেশৱ মগৰ ঘৰ নং : হাউচ নো 444 বয়স : 24 লিঙ্গ : মহিলা	ফটো উপলব্ধ
949	IZQ0066605	নাম : মঞ্জু মগৰ স্বামীৰ নাম : গুমান সিং মগৰ ঘৰ নং : হাউচ নো 187 বয়স : 25 লিঙ্গ : মহিলা	ফটো উপলব্ধ								



950	1	IZQ0198523
নাম : নিৰোলা মুছাহাৰী স্বামীৰ নাম: প্ৰিসিযোউস মুছাহাৰী ঘৰ নং : 62 বয়স : 37 লিঙ্গ : মহিলা		
ফটো উপলব্ধ		

951	1	IZQ0201533
নাম : মিজিং বসুমতাৰী পিতাৰ নাম: ৰাজেন বসুমতাৰী ঘৰ নং : 74 বয়স : 19 লিঙ্গ : পুৰুষ		
ফটো উপলব্ধ		

952	1	IZQ0202390
নাম : সোপ্পিনা বসুমতাৰী পিতাৰ নাম: বুদাং বসুমতাৰী ঘৰ নং : 19 বয়স : 19 লিঙ্গ : মহিলা		
ফটো উপলব্ধ		

953	1	IZQ0203372
নাম : কৰুৱামসট নাৰ্জাৰী পিতাৰ নাম: সোহোন নাৰ্জাৰী ঘৰ নং : 74 বয়স : 18 লিঙ্গ : পুৰুষ		
ফটো উপলব্ধ		

954	1	IZQ0203836
নাম : অঞ্জলু বসুমতাৰী পিতাৰ নাম: আংদেস বসুমতাৰী ঘৰ নং : 74 বয়স : 22 লিঙ্গ : পুৰুষ		
ফটো উপলব্ধ		

955	1	IZQ0231167
নাম : শ্ৰিদেৱ বসুমতাৰী পিতাৰ নাম: বিষ্ণু বসুমতাৰী ঘৰ নং : 146ক বয়স : 18 লিঙ্গ : পুৰুষ		
ফটো উপলব্ধ		

956	1	IZQ0231233
নাম : সঞ্জু দেবী পিতাৰ নাম: ৰাম বাহাদুৰ ছেত্ৰী ঘৰ নং : 172 বয়স : 18 লিঙ্গ : মহিলা		
ফটো উপলব্ধ		

957	1	IZQ0231340
নাম : অনসুলা বসুমতাৰী মাতৃৰ নাম: লুসি বসুমতাৰী ঘৰ নং : 61 বয়স : 19 লিঙ্গ : পুৰুষ		
ফটো উপলব্ধ		

958	1	IZQ0234872
নাম : নীৰতা দেবী পিতাৰ নাম: হেম বাহাদুৰ ৰানা ঘৰ নং : 193 বয়স : 18 লিঙ্গ : মহিলা		
ফটো উপলব্ধ		

959	1	IZQ0235119
নাম : উমীলা দেবী স্বামীৰ নাম: উদ্ধৱ অধিকাৰী ঘৰ নং : 445 বয়স : 21 লিঙ্গ : মহিলা		
ফটো উপলব্ধ		

960	1	IZQ0235242
নাম : শৰ্মিলা দেবী পিতাৰ নাম: গোবিন্দ শৰ্মা ঘৰ নং : 171 বয়স : 18 লিঙ্গ : মহিলা		
ফটো উপলব্ধ		

961	1	IZQ0235606
নাম : অভিষেক শৰ্মা পিতাৰ নাম: গোবিন্দ শৰ্মা ঘৰ নং : 171 বয়স : 19 লিঙ্গ : পুৰুষ		
ফটো উপলব্ধ		

962	1	IZQ0235689
নাম : টোটিলা ৰানা পিতাৰ নাম: হেমবাহাদুৰ ৰানা ঘৰ নং : 193 বয়স : 20 লিঙ্গ : মহিলা		
ফটো উপলব্ধ		

963	1	IZQ0236588
নাম : আসিঙ্গ ৰানা পিতাৰ নাম: হেম বাহাদুৰ ৰানা ঘৰ নং : 193 বয়স : 22 লিঙ্গ : পুৰুষ		
ফটো উপলব্ধ		

964	1	IZQ0236547
নাম : অনজিমা বসুমতাৰী পিতাৰ নাম: বিনোদ বসুমতাৰী ঘৰ নং : 250 বয়স : 22 লিঙ্গ : মহিলা		
ফটো উপলব্ধ		

965	1	IZQ0236505
নাম : দৰ্গসৰ বসুমতাৰী পিতাৰ নাম: বুবীস্বৰ বসুমতাৰী ঘৰ নং : 56 বয়স : 19 লিঙ্গ : পুৰুষ		
ফটো উপলব্ধ		

966	1	IZQ0237537
নাম : সুনীল নাৰ্জাৰী পিতাৰ নাম: ৰাজু নাৰ্জাৰী ঘৰ নং : 211 বয়স : 18 লিঙ্গ : পুৰুষ		
ফটো উপলব্ধ		



967	1	IZQ0244541
নাম : শিৰম আলোহ পিতাৰ নাম: শিৰম আলোহ ঘৰ নং : 182 বয়স : 18 লিঙ্গ : পুৰুষ		ফটো উপলব্ধ

968	1	IZQ0245894
নাম : টোপোনী মুছাহাৰী স্বামীৰ নাম: মিথিংগা নাৰ্জাৰী ঘৰ নং : 226 বয়স : 19 লিঙ্গ : মহিলা		ফটো উপলব্ধ

969	1	IZQ0246207
নাম : বুজ্জলী দিমাৰী স্বামীৰ নাম: স্বৰংগ বসুমতাৰী ঘৰ নং : 208 বয়স : 18 লিঙ্গ : মহিলা		ফটো উপলব্ধ

970	1	IZQ0247098
নাম : টেক নাথ নেপাল পিতাৰ নাম: নৰ নাথ নেপাল ঘৰ নং : হাউচ নো 156 বয়স : 57 লিঙ্গ : পুৰুষ		ফটো উপলব্ধ

971	1	IZQ0252411
নাম : তুব্বালা সুব্ৰধৰ স্বামীৰ নাম: বানসঙ্গ বসুমতাৰী ঘৰ নং : 210 বয়স : 34 লিঙ্গ : মহিলা		ফটো উপলব্ধ

972	1	IZQ0252429
নাম : লাঙ্গেশ্বন বসুমতাৰী পিতাৰ নাম: বানসঙ্গ বসুমতাৰী ঘৰ নং : 210 বয়স : 20 লিঙ্গ : মহিলা		ফটো উপলব্ধ

ভোটাৰৰ সাৰাংশ

A) ভোটাৰৰ সংখ্যা

	তালিকাৰ প্ৰকাৰ	তালিকাৰ চিনাক্তকৰণ	ভোটাৰৰ সংখ্যা							
			পুৰুষ	মহিলা	ওয় লিঙ্গ	মুঠ				
I	মূল তালিকা	মূল তালিকা	বিশেষ সংশোধন, 2026 চনৰ পূৰ্বৰ 2025 চনৰ মূল তালিকাৰ লগত থকা সংযোজন সমূহ একত্ৰিতকৰণ কৰা তালিকা।				478	471	0	949
II	যোগ তালিকা	পৰিপূৰক 1	বিশেষ সংক্ষিপ্ত সংশোধন, 2026				9	8	0	17
		পৰিপূৰক 2	অনবিচ্ছিন্ন সংশোধন 2026				2	4	0	6
			মুঠ				11	12	0	23
III	বিয়োজন তালিকা	পৰিপূৰক 1	বিশেষ সংক্ষিপ্ত সংশোধন, 2026				26	35	0	61
		পৰিপূৰক 2	অনবিচ্ছিন্ন সংশোধন 2026				0	1	0	1
			মুঠ				26	36	0	62
IV	লিংগ ক্ষেত্ৰত পৰিবৰ্তনৰ বাবে পাৰ্থক্য					0	0	0	0	
এই সংশোধনৰ পিছত ভোটাৰ তালিকাত ভোটাৰৰ মুঠ সংখ্যা (I+II-III+IV)						463	447	0	910	

B) শুধৰনীৰ সংখ্যা

তালিকাৰ প্ৰকাৰ	তালিকাৰ চিনাক্তকৰণ	শুধৰনীৰ সংখ্যা
পৰিপূৰক 1	বিশেষ সংক্ষিপ্ত সংশোধন, 2026	7
পৰিপূৰক 2	অনবিচ্ছিন্ন সংশোধন 2026	3
	মুঠ	10

নিৰ্বাচক পঞ্জীয়ন বিষয়াৰ স্বাক্ষৰ

E-মৃত, S-স্থানান্তৰিত/ বাসস্থান পৰিবৰ্তন, R-প্ৰতিলিপি, M-নিখোজ, Q-অযোগ্য