



ভোটাৰ তালিকা 2026 S03 অসম

বিধানসভা সমষ্টিৰ নম্বৰ, নাম আৰু সংৰক্ষণৰ স্থিতি : 19 - চিদলী চিৰাং (অনুসূচিত জনজাতি)		খণ্ড নং : 270																			
এই বিধানসভা সমষ্টিত কোন সংসদীয় সমষ্টিৰ অন্তৰ্গত তাৰ নম্বৰ, নাম আৰু সংৰক্ষণ স্থিতি : 1 - কোকৰাঝাৰ (অনুসূচিত জনজাতি)																					
1. সংশোধনৰ বিৱৰণ																					
সংশোধনৰ বছৰ	2026	তালিকাৰ চিনাক্তকৰণ																			
ভিত্তি তাৰিখ	01-04-2026	বিশেষ সংশোধন, 2026 চনৰ পূৰ্বৰ 2025 চনৰ মূল তালিকাৰ লগত থকা সংযোজন সমূহ একত্ৰিতকৰণ কৰা তালিকা।																			
সংশোধনৰ প্ৰকাৰ	বিশেষ সংশোধন 2026																				
প্ৰকাশনৰ তাৰিখ	23-03-2026																				
2. খণ্ড আৰু ভোটগ্ৰহন কেন্দ্ৰৰ বিৱৰণ																					
খণ্ডৰ অন্তৰ্গত এলেকা সমূহৰ নম্বৰ আৰু নাম																					
1-81 কুকুৰমাৰী	<table border="1" style="width: 100%; border-collapse: collapse;"> <tr> <td>মূল চহৰ/গাওঁ</td> <td>: কাজলগাওঁ চহৰ</td> </tr> <tr> <td>ৱাৰ্ড নং</td> <td>: ওয়াৰ্ড নং ৩</td> </tr> <tr> <td>ডাকঘৰ</td> <td>: ঢালিগাওঁ</td> </tr> <tr> <td>পুলিচ থানা</td> <td>: কাজলগাওঁ</td> </tr> <tr> <td>ব্লক</td> <td>: কাজলগাওঁ পৌৰ সভা</td> </tr> <tr> <td>ৰাজহ চক্ৰ</td> <td>: চিদলী</td> </tr> <tr> <td>জিলা</td> <td>: চিৰাং</td> </tr> <tr> <td>পিনকোড</td> <td>: 783385</td> </tr> </table>					মূল চহৰ/গাওঁ	: কাজলগাওঁ চহৰ	ৱাৰ্ড নং	: ওয়াৰ্ড নং ৩	ডাকঘৰ	: ঢালিগাওঁ	পুলিচ থানা	: কাজলগাওঁ	ব্লক	: কাজলগাওঁ পৌৰ সভা	ৰাজহ চক্ৰ	: চিদলী	জিলা	: চিৰাং	পিনকোড	: 783385
মূল চহৰ/গাওঁ	: কাজলগাওঁ চহৰ																				
ৱাৰ্ড নং	: ওয়াৰ্ড নং ৩																				
ডাকঘৰ	: ঢালিগাওঁ																				
পুলিচ থানা	: কাজলগাওঁ																				
ব্লক	: কাজলগাওঁ পৌৰ সভা																				
ৰাজহ চক্ৰ	: চিদলী																				
জিলা	: চিৰাং																				
পিনকোড	: 783385																				
3. ভোটগ্ৰহন কেন্দ্ৰৰ বিৱৰণ																					
ভোটগ্ৰহন কেন্দ্ৰৰ নম্বৰ আৰু নাম :	ভোটগ্ৰহন কেন্দ্ৰৰ প্ৰকাৰ (পুৰুষ/মহিলা/সাধাৰণ)		সাধাৰণ																		
270 - ধালিগাওঁ হাই স্কুল (বাওঁফাল)	খণ্ডৰ অন্তৰ্গত সহায়ক ভোটগ্ৰহন কেন্দ্ৰৰ সংখ্যা :		0																		
ভোটগ্ৰহন কেন্দ্ৰৰ ঠিকনা :	ধালিগাওঁ হাই স্কুল, ৰুম নং ১, কুকুৰমাৰী, চিৰাং																				
4. ভোটাৰৰ সংখ্যা																					
আৰম্ভনি ক্ৰমিক নং	শেষ ক্ৰমিক নং	মুঠ ভোটাৰ																			
		পুৰুষ	মহিলা	৩য় লিঙ্গ	মুঠ																
1	669	319	318	0	637																

নিৰ্বাচক পঞ্জীয়ন বিষয়াৰ স্বাক্ষৰ

Nazri Naksha

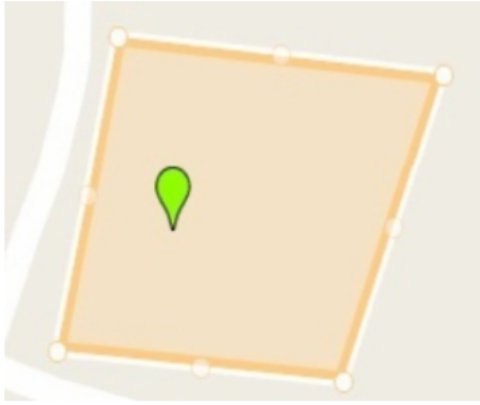

Google Map View



Polling Station Building Front View



ভোটগ্ৰহন কেন্দ্ৰৰ সন্মুখৰ দৃশ্য



Cad View

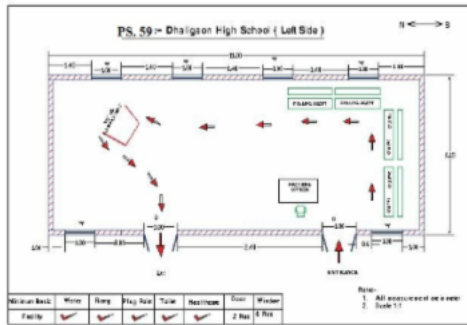

Key MAP View





1 নাম : বিজেন ব্ৰহ্ম পিতাৰ নাম: খগেন ব্ৰহ্ম ঘৰ নং : 1 বয়স : 54 লিঙ্গ : পুৰুষ	CBJ5635256 ফটো উপলব্ধ	2 নাম : বনজীতা ব্ৰহ্ম স্বামীৰ নাম: বিজেন ব্ৰহ্ম ঘৰ নং : 1 বয়স : 49 লিঙ্গ : মহিলা	CBJ5635267 ফটো উপলব্ধ	3 নাম : দীপক ব্ৰহ্ম পিতাৰ নাম: বিজেন ব্ৰহ্ম ঘৰ নং : 1 বয়স : 26 লিঙ্গ : পুৰুষ	CBJ0141093 ফটো উপলব্ধ
4 নাম : বিনু ব্ৰহ্ম পিতাৰ নাম: বিজেন ব্ৰহ্ম ঘৰ নং : 1 পাট নো. 259 বয়স : 32 লিঙ্গ : মহিলা	IZQ0188185 ফটো উপলব্ধ	5 নাম : জনিতা নাৰ্জাৰি স্বামীৰ নাম: দীপক ব্ৰহ্ম ঘৰ নং : 1 পাট নো. 259 বয়স : 26 লিঙ্গ : মহিলা	CBJ2269033 ফটো উপলব্ধ	6 নাম : মনিয়া ব্ৰহ্ম পিতাৰ নাম: বিজেন ব্ৰহ্ম ঘৰ নং : 1 পাট নো. 259 বয়স : 21 লিঙ্গ : মহিলা	CBJ2269025 ফটো উপলব্ধ
7 নাম : মুণি গয়াৰী পিতাৰ নাম: ৰাজেন্দ্ৰ গয়াৰী ঘৰ নং : 8 বয়স : 49 লিঙ্গ : পুৰুষ	CBJ5635290 ফটো উপলব্ধ	8 নাম : দময়ন্তী গয়াৰী স্বামীৰ নাম: মনি গয়াৰী ঘৰ নং : 8 বয়স : 48 লিঙ্গ : মহিলা	CBJ5635303 ফটো উপলব্ধ	9 নাম : প্ৰতিমা গয়াৰী পিতাৰ নাম: মনি গয়াৰী ঘৰ নং : 8 বয়স : 27 লিঙ্গ : মহিলা	CBJ0141085 ফটো উপলব্ধ
10 নাম : ফোৰদান বসুমতাৰী পিতাৰ নাম: মংগল বসুমতাৰী ঘৰ নং : 10 বয়স : 54 লিঙ্গ : পুৰুষ	CBJ5637230 ফটো উপলব্ধ	11 নাম : তৰলী বসুমতাৰী স্বামীৰ নাম: ফোৰদান বসুমতাৰী ঘৰ নং : 10 বয়স : 49 লিঙ্গ : মহিলা	CBJ5637241 ফটো উপলব্ধ	12 নাম : কল্পেশ বসুমতাৰী পিতাৰ নাম: ফুদীন বসুমতাৰী ঘৰ নং : 10 বয়স : 23 লিঙ্গ : পুৰুষ	CBJ0459677 ফটো উপলব্ধ
# 13 নাম : চন্দ্ৰ মুছাহাৰী পিতাৰ নাম: সশেশ্বৰ মুছাহাৰী ঘৰ নং : 11 বয়স : 58 লিঙ্গ : পুৰুষ	CBJ5638277 ফটো উপলব্ধ	# 14 নাম : মানেক শ্ৰী মুছাহাৰী স্বামীৰ নাম: চন্দ্ৰ মুছাহাৰী ঘৰ নং : 11 বয়স : 50 লিঙ্গ : মহিলা	CBJ5638288 ফটো উপলব্ধ	15 নাম : অবলা বসুমতাৰী স্বামীৰ নাম: প্ৰদীপ কুমাৰ বসুমতাৰী ঘৰ নং : 12 বয়স : 49 লিঙ্গ : মহিলা	CBJ5638266 ফটো উপলব্ধ
16 নাম : সত্যা ওম প্ৰকাশ বসুমতাৰী পিতাৰ নাম: প্ৰদীপ কুমাৰ বসুমতাৰী ঘৰ নং : 12 বয়স : 25 লিঙ্গ : পুৰুষ	CBJ0321240 ফটো উপলব্ধ	17 নাম : জ্ঞানা ময়ী বসুমতাৰী পিতাৰ নাম: প্ৰদীপ কুমাৰ বসুমতাৰী ঘৰ নং : 12 বয়স : 25 লিঙ্গ : মহিলা	CBJ0398289 ফটো উপলব্ধ	18 নাম : হেমা প্ৰভা বসুমতাৰী মাতৃৰ নাম: অবলা বসুমতাৰী ঘৰ নং : 12 সোনাপুৰি বয়স : 20 লিঙ্গ : মহিলা	IZQ0188144 ফটো উপলব্ধ
19 নাম : বাবুৰাম বসুমতাৰী পিতাৰ নাম: হংলা বসুমতাৰী ঘৰ নং : 13 বয়স : 73 লিঙ্গ : পুৰুষ	CBJ5635314 ফটো উপলব্ধ	20 নাম : সুনীলা বসুমতাৰী স্বামীৰ নাম: বাবুৰাম বসুমতাৰী ঘৰ নং : 13 বয়স : 54 লিঙ্গ : মহিলা	CBJ5635325 ফটো উপলব্ধ	21 নাম : সুৰত বসুমতাৰী পিতাৰ নাম: বাবুৰাম বসুমতাৰী ঘৰ নং : 13 বয়স : 38 লিঙ্গ : পুৰুষ	CBJ5635358 ফটো উপলব্ধ
22 নাম : চন্দ্ৰা বসুমতাৰী স্বামীৰ নাম: সুৰত বসুমতাৰী ঘৰ নং : 13 বয়স : 36 লিঙ্গ : মহিলা	CBJ5642659 ফটো উপলব্ধ	23 নাম : জ্যাশী বসুমতাৰী পিতাৰ নাম: বাবুৰাম বসুমতাৰী ঘৰ নং : 13 বয়স : 23 লিঙ্গ : মহিলা	CBJ0410233 ফটো উপলব্ধ	24 নাম : দীপাক্ষৰ বসুমতাৰী পিতাৰ নাম: বাবুৰাম বসুমতাৰী ঘৰ নং : 14 বয়স : 47 লিঙ্গ : পুৰুষ	CBJ5635336 ফটো উপলব্ধ
25 নাম : কমোনা বসুমতাৰি স্বামীৰ নাম: দীপংকৰ বসুমতাৰি ঘৰ নং : 14 বয়স : 44 লিঙ্গ : মহিলা	CBJ0593418 ফটো উপলব্ধ	26 নাম : ৰতেন্দ্ৰ নাৰ্জাৰী পিতাৰ নাম: খগেশ্বৰ নাৰ্জাৰী ঘৰ নং : 19 বয়স : 43 লিঙ্গ : পুৰুষ	KLM0174094 ফটো উপলব্ধ	27 নাম : সুমি বসুমতাৰী স্বামীৰ নাম: ৰবিন বসুমতাৰী ঘৰ নং : ৫৫ বয়স : 25 লিঙ্গ : মহিলা	CBJ0593228 ফটো উপলব্ধ
28 নাম : নীলৰাজ ঢেত্ৰী পিতাৰ নাম: ৰামবহাদুৰ ঢেত্ৰী ঘৰ নং : ৫৬ বয়স : 29 লিঙ্গ : পুৰুষ	CBJ0523654 ফটো উপলব্ধ	29 নাম : মাইনাও বালা ব্ৰহ্ম পিতাৰ নাম: মনি ব্ৰহ্ম ঘৰ নং : 68 বয়স : 30 লিঙ্গ : মহিলা	CBJ0255596 ফটো উপলব্ধ	30 নাম : সুদেমশ্ৰী বসুমতাৰী স্বামীৰ নাম: সনেন ব্ৰহ্ম ঘৰ নং : ৬৯ বয়স : 35 লিঙ্গ : মহিলা	KLM1821461 ফটো উপলব্ধ



31 নাম : বিশীদ মুশাহাৰী পিতাৰ নাম: ধীনেশ্বৰ মুশাহাৰী ঘৰ নং : ৭১ বয়স : 50 লিঙ্গ : পুৰুষ	CBJ0189878 ফটো উপলব্ধ	R 32 নাম : অভীজিত দাস পিতাৰ নাম: যতীন দাস ঘৰ নং : ১২১ বয়স : 38 লিঙ্গ : পুৰুষ	CBJ5536889 ফটো উপলব্ধ	33 নাম : ভেংকট স্বামী বসুমতাৰী পিতাৰ নাম: চিমাহিয়া বসুমতাৰী ঘৰ নং : ১২৯ বয়স : 77 লিঙ্গ : পুৰুষ	CBJ5534587 ফটো উপলব্ধ
34 নাম : হাইথুৰি বসুমতাৰী স্বামীৰ নাম: ভেংকট স্বামী বসুমতাৰী ঘৰ নং : ১২৯ বয়স : 61 লিঙ্গ : মহিলা	CBJ5534598 ফটো উপলব্ধ	35 নাম : কলাবতী বসুমতাৰী পিতাৰ নাম: ভেংকট বসুমতাৰী ঘৰ নং : ১২৯ বয়স : 37 লিঙ্গ : মহিলা	CBJ5534612 ফটো উপলব্ধ	36 নাম : সন্তোষ বসুমতাৰী পিতাৰ নাম: ভেংকট বসুমতাৰী ঘৰ নং : ১২৯ বয়স : 33 লিঙ্গ : পুৰুষ	CBJ5534623 ফটো উপলব্ধ
37 নাম : ধীৰেন বসুমতাৰী পিতাৰ নাম: ক্ষীৰোত বসুমতাৰী ঘৰ নং : ১৩০ বয়স : 71 লিঙ্গ : পুৰুষ	CBJ5534634 ফটো উপলব্ধ	38 নাম : সুজিত বসুমতাৰী পিতাৰ নাম: ধীৰেন বসুমতাৰী ঘৰ নং : ১৩০ বয়স : 48 লিঙ্গ : পুৰুষ	CBJ5534667 ফটো উপলব্ধ	39 নাম : সীতা বসুমতাৰী স্বামীৰ নাম: সুজিত বসুমতাৰী ঘৰ নং : ১৩০ বয়স : 44 লিঙ্গ : মহিলা	CBJ5534678 ফটো উপলব্ধ
40 নাম : সংগীতা ৰায় পিতাৰ নাম: ৰবীন ৰায় ঘৰ নং : ১৩০ বয়স : 32 লিঙ্গ : মহিলা	CBJ5540512 ফটো উপলব্ধ	41 নাম : জৌংসাৰ বসুমতাৰী পিতাৰ নাম: সুজিত বসুমতাৰী ঘৰ নং : ১৩০ বয়স : 23 লিঙ্গ : পুৰুষ	CBJ0399220 ফটো উপলব্ধ	42 নাম : ৰবীন ৰায় পিতাৰ নাম: ধমেশ্বৰ ৰায় ঘৰ নং : ১৩০ বয়স : 59 লিঙ্গ : পুৰুষ	CBJ5534725 ফটো উপলব্ধ
43 নাম : সুশীলা ৰায় স্বামীৰ নাম: ৰবীন ৰায় ঘৰ নং : ১৩০ক বয়স : 52 লিঙ্গ : মহিলা	CBJ5534736 ফটো উপলব্ধ	44 নাম : জুনমনি ৰায় পিতাৰ নাম: ৰবীন ৰায় ঘৰ নং : ১৩০ক বয়স : 30 লিঙ্গ : মহিলা	CBJ5540501 ফটো উপলব্ধ	45 নাম : অমৰ ব্ৰহ্ম পিতাৰ নাম: বিৰেন ব্ৰহ্ম ঘৰ নং : ১৩১ বয়স : 54 লিঙ্গ : পুৰুষ	CBJ5534747 ফটো উপলব্ধ
46 নাম : দৰমালী ব্ৰহ্ম স্বামীৰ নাম: অমৰ ব্ৰহ্ম ঘৰ নং : ১৩১ বয়স : 49 লিঙ্গ : মহিলা	CBJ5534758 ফটো উপলব্ধ	47 নাম : যোগেন ব্ৰহ্ম পিতাৰ নাম: অমৰ ব্ৰহ্ম ঘৰ নং : ১৩১ বয়স : 33 লিঙ্গ : পুৰুষ	CBJ5540498 ফটো উপলব্ধ	48 নাম : ববিতা ব্ৰহ্ম পিতাৰ নাম: অমৰ ব্ৰহ্ম ঘৰ নং : ১৩১ বয়স : 26 লিঙ্গ : মহিলা	CBJ0341909 ফটো উপলব্ধ
49 নাম : বাবুল বসুমতাৰী পিতাৰ নাম: টেকলাৰাম বসুমতাৰী ঘৰ নং : ১৩৮ বয়স : 60 লিঙ্গ : পুৰুষ	CBJ5534769 ফটো উপলব্ধ	50 নাম : সুশীলা বসুমতাৰী স্বামীৰ নাম: বাবুল বসুমতাৰী ঘৰ নং : ১৩৮ বয়স : 53 লিঙ্গ : মহিলা	CBJ5534770 ফটো উপলব্ধ	51 নাম : অমৰেন্দ্ৰ বসুমতাৰী পিতাৰ নাম: বাবুল বসুমতাৰী ঘৰ নং : ১৩৮ বয়স : 33 লিঙ্গ : পুৰুষ	CBJ5534781 ফটো উপলব্ধ
52 নাম : প্ৰনিকা বড়ো স্বামীৰ নাম: অমৰেন্দ্ৰ বসুমতাৰী ঘৰ নং : 138 বয়স : 33 লিঙ্গ : মহিলা	DNB0118745 ফটো উপলব্ধ	S 53 নাম : মিনতি বসুমতাৰী পিতাৰ নাম: বাবুল বসুমতাৰী ঘৰ নং : ১৩৮ বয়স : 32 লিঙ্গ : মহিলা	CBJ5540523 ফটো উপলব্ধ	54 নাম : ৰমেন বসুমতাৰী পিতাৰ নাম: বাবুল বসুমতাৰী ঘৰ নং : ১৩৮ বয়স : 26 লিঙ্গ : পুৰুষ	CBJ0139840 ফটো উপলব্ধ
55 নাম : মঞ্জলা বসুমতাৰী স্বামীৰ নাম: লকেন বসুমতাৰী ঘৰ নং : ১৪০ বয়স : 54 লিঙ্গ : মহিলা	CBJ0138750 ফটো উপলব্ধ	56 নাম : লকেন বসুমতাৰী পিতাৰ নাম: ক্ষীৰোদ বসুমতাৰী ঘৰ নং : ১৪০ বয়স : 45 লিঙ্গ : পুৰুষ	CBJ5534805 ফটো উপলব্ধ	57 নাম : ধনশ্ৰী বসুমতাৰী স্বামীৰ নাম: লৌকেন বসুমতাৰী ঘৰ নং : ১৪০ বয়স : 27 লিঙ্গ : মহিলা	CBJ0590992 ফটো উপলব্ধ
58 নাম : ৰিতা বসুমতাৰী পিতাৰ নাম: বাবুল বসুমতাৰী ঘৰ নং : ১৪০ বয়স : 27 লিঙ্গ : মহিলা	CBJ0439430 ফটো উপলব্ধ	59 নাম : বিজয় বসুমতাৰী পিতাৰ নাম: বাবুল বসুমতাৰী ঘৰ নং : ১৪০ বয়স : 24 লিঙ্গ : পুৰুষ	CBJ0384495 ফটো উপলব্ধ	60 নাম : শকন্তলা বসুমতাৰী স্বামীৰ নাম: বাবুল বসুমতাৰী ঘৰ নং : ১৪০ক বয়স : 47 লিঙ্গ : মহিলা	CBJ5534838 ফটো উপলব্ধ



61 নাম : বাবুল বসুমতাৰী পিতাৰ নাম: ক্ষীৰোদ বসুমতাৰী ঘৰ নং : 180ক বয়স : 45 লিঙ্গ : পুৰুষ	CBJ5534827 ফটো উপলব্ধ	62 নাম : নবীন বসুমতাৰী পিতাৰ নাম: ক্ষীৰোদ বসুমতাৰী ঘৰ নং : 181 বয়স : 64 লিঙ্গ : পুৰুষ	CBJ5534849 ফটো উপলব্ধ	63 নাম : লৈশী বাল্লা বসুমতাৰী স্বামীৰ নাম: নবীন বসুমতাৰী ঘৰ নং : 181 বয়স : 59 লিঙ্গ : মহিলা	CBJ5534850 ফটো উপলব্ধ
64 নাম : ভবেন বসুমতাৰী পিতাৰ নাম: নবীন বসুমতাৰী ঘৰ নং : 181 বয়স : 42 লিঙ্গ : পুৰুষ	CBJ5534861 ফটো উপলব্ধ	# 65 নাম : বঞ্জলা বসুমতাৰী স্বামীৰ নাম: ভবেন বসুমতাৰী ঘৰ নং : 181 বয়স : 39 লিঙ্গ : মহিলা	CBJ0036517 ফটো উপলব্ধ	66 নাম : মলেশ্বৰ বসুমতাৰী পিতাৰ নাম: নবীন বসুমতাৰী ঘৰ নং : 181 বয়স : 38 লিঙ্গ : পুৰুষ	CBJ5534872 ফটো উপলব্ধ
# 67 নাম : হেমবতী বসুমতাৰী পিতাৰ নাম: নবীন বসুমতাৰী ঘৰ নং : 181 বয়স : 32 লিঙ্গ : মহিলা	CBJ0036848 ফটো উপলব্ধ	68 নাম : বিষ্টি বড়ো পিতাৰ নাম: ৰাজেন বড়ো ঘৰ নং : 182 বয়স : 55 লিঙ্গ : পুৰুষ	CBJ5534883 ফটো উপলব্ধ	# 69 নাম : বৃদিৰাম বড়ো পিতাৰ নাম: ৰাজেন বড়ো ঘৰ নং : 182 বয়স : 53 লিঙ্গ : পুৰুষ	CBJ5534894 ফটো উপলব্ধ
70 নাম : ৰোহিলা বড়ো স্বামীৰ নাম: বিষ্টি বড়ো ঘৰ নং : 182 বয়স : 44 লিঙ্গ : মহিলা	CBJ5534907 ফটো উপলব্ধ	# 71 নাম : জয়নতি বড়ো স্বামীৰ নাম: বৃদিৰাম বড়ো ঘৰ নং : 182 বয়স : 43 লিঙ্গ : মহিলা	CBJ0064097 ফটো উপলব্ধ	72 নাম : সঞ্জীৱ বড়ো পিতাৰ নাম: ৰাজেন বড়ো ঘৰ নং : 182 বয়স : 37 লিঙ্গ : পুৰুষ	CBJ5534918 ফটো উপলব্ধ
73 নাম : কিলি খাং বড়ো পিতাৰ নাম: বিষ্টি বড়ো ঘৰ নং : 142 বয়স : 21 লিঙ্গ : পুৰুষ	IZQ0055434 ফটো উপলব্ধ	74 নাম : জীতেন নাৰ্জাৰী পিতাৰ নাম: দৈলা নাৰ্জাৰী ঘৰ নং : 183 বয়স : 71 লিঙ্গ : পুৰুষ	CBJ5534929 ফটো উপলব্ধ	75 নাম : লক্ষ্মী ৰাম নাৰ্জাৰী পিতাৰ নাম: জিতেন নাৰ্জাৰী ঘৰ নং : 183 বয়স : 36 লিঙ্গ : পুৰুষ	CBJ0038489 ফটো উপলব্ধ
76 নাম : বিখোৰায় নাৰ্জাৰী স্বামীৰ নাম: লক্ষ্মী ৰাম নাৰ্জাৰী ঘৰ নং : 183 বয়স : 29 লিঙ্গ : মহিলা	CBJ0563569 ফটো উপলব্ধ	77 নাম : ৰঘুনাথ বসুমতাৰী পিতাৰ নাম: ৰমেশ বসুমতাৰী ঘৰ নং : 188 বয়স : 61 লিঙ্গ : পুৰুষ	CBJ5534930 ফটো উপলব্ধ	78 নাম : ৰমিলা বসুমতাৰী স্বামীৰ নাম: ৰঘুনাথ বসুমতাৰী ঘৰ নং : 188 বয়স : 54 লিঙ্গ : মহিলা	CBJ5534941 ফটো উপলব্ধ
79 নাম : জয়শ্ৰী বসুমতাৰী স্বামীৰ নাম: ৰাজা বসুমতাৰী ঘৰ নং : 144 বয়স : 38 লিঙ্গ : মহিলা	CBJ0464594 ফটো উপলব্ধ	80 নাম : ৰাজা বসুমতাৰী পিতাৰ নাম: ৰাঘুনাথ বসুমতাৰী ঘৰ নং : 188 বয়স : 33 লিঙ্গ : পুৰুষ	CBJ0140582 ফটো উপলব্ধ	81 নাম : মিথিষাৰ বসুমতাৰী পিতাৰ নাম: ৰাঘুনাথ বসুমতাৰী ঘৰ নং : 188 বয়স : 27 লিঙ্গ : পুৰুষ	CBJ0555920 ফটো উপলব্ধ
82 নাম : জিৰমিয়া বৰগয়াৰী পিতাৰ নাম: শুনিৰাম বৰগয়াৰী ঘৰ নং : 188ক বয়স : 45 লিঙ্গ : পুৰুষ	CBJ5534952 ফটো উপলব্ধ	83 নাম : বিজুলি বৰ্গোয়াৰী স্বামীৰ নাম: জিৰমিয়া বৰ্গোয়াৰী ঘৰ নং : 188ক বয়স : 37 লিঙ্গ : মহিলা	CBJ5534963 ফটো উপলব্ধ	84 নাম : বিশ্বনাথ ব্ৰহ্ম পিতাৰ নাম: গনেশ ব্ৰহ্ম ঘৰ নং : 185 বয়স : 74 লিঙ্গ : পুৰুষ	CBJ5534974 ফটো উপলব্ধ
85 নাম : দেব ব্ৰহ্ম পিতাৰ নাম: বিশ্বনাথ ব্ৰহ্ম ঘৰ নং : 185 বয়স : 46 লিঙ্গ : পুৰুষ	CBJ5534996 ফটো উপলব্ধ	86 নাম : ৰাই দাও ব্ৰহ্ম পিতাৰ নাম: বিশ্বনাথ ব্ৰহ্ম ঘৰ নং : 185 বয়স : 44 লিঙ্গ : পুৰুষ	CBJ5535013 ফটো উপলব্ধ	87 নাম : দলী ব্ৰহ্ম স্বামীৰ নাম: দেব ব্ৰহ্ম ঘৰ নং : 185 বয়স : 39 লিঙ্গ : মহিলা	CBJ5535002 ফটো উপলব্ধ
88 নাম : দিপা বসুমতাৰী স্বামীৰ নাম: ৰহিদাও ব্ৰহ্ম ঘৰ নং : 185 বয়স : 36 লিঙ্গ : মহিলা	CBJ5540636 ফটো উপলব্ধ	89 নাম : অৰ্চনা বসুমতাৰী মাতৃৰ নাম: প্ৰতিমা বসুমতাৰী ঘৰ নং : 185 ক বয়স : 24 লিঙ্গ : মহিলা	CBJ0393264 ফটো উপলব্ধ	90 নাম : দীপক বসুমতাৰী পিতাৰ নাম: ৰাজি বসুমতাৰী ঘৰ নং : 185ক বয়স : 48 লিঙ্গ : পুৰুষ	CBJ5535024 ফটো উপলব্ধ



91 নাম : প্রতীমা বসুমতাৰী স্বামীৰ নাম: দীপক বসুমতাৰী ঘৰ নং : ১৪৫ক বয়স : 41 লিঙ্গ : মহিলা	CBJ5535035 ফটো উপলব্ধ	92 নাম : লক্ষ্মেশ্বৰী ৰাভা স্বামীৰ নাম: ধৰনী ৰাভা ঘৰ নং : ১৪৬ বয়স : 71 লিঙ্গ : মহিলা	CBJ5535057 ফটো উপলব্ধ	93 নাম : সৌমৱী ব্ৰহ্ম পিতাৰ নাম: সুৰঞ্জয় ব্ৰহ্ম ঘৰ নং : ১৪৭ বয়স : 34 লিঙ্গ : পুৰুষ	CBJ2215545 ফটো উপলব্ধ
94 নাম : বৃধবাৰী গয়াৰী স্বামীৰ নাম: খেটেং গয়াৰী ঘৰ নং : ১৪৮ বয়স : 63 লিঙ্গ : মহিলা	CBJ5535091 ফটো উপলব্ধ	95 নাম : জগত গয়াৰী পিতাৰ নাম: কেতেং গয়াৰী ঘৰ নং : ১৪৮ বয়স : 36 লিঙ্গ : পুৰুষ	CBJ5535104 ফটো উপলব্ধ	# 96 নাম : জয়শ্ৰী গয়াৰী পিতাৰ নাম: খেটেং গয়াৰী ঘৰ নং : ১৪৮ বয়স : 29 লিঙ্গ : মহিলা	CBJ0042549 ফটো উপলব্ধ
97 নাম : বিনোদ বসুমতাৰী পিতাৰ নাম: খমেশ্বৰ বসুমতাৰী ঘৰ নং : ১৪৯ বয়স : 61 লিঙ্গ : পুৰুষ	CBJ5535115 ফটো উপলব্ধ	98 নাম : মিনা বসুমতাৰী স্বামীৰ নাম: বিনোদ বসুমতাৰী ঘৰ নং : ১৪৯ বয়স : 54 লিঙ্গ : মহিলা	CBJ5535126 ফটো উপলব্ধ	99 নাম : জ্যোৎস্না বসুমতাৰী পিতাৰ নাম: বিনোদ বসুমতাৰী ঘৰ নং : ১৪৯ বয়স : 30 লিঙ্গ : পুৰুষ	CBJ0043299 ফটো উপলব্ধ
100 নাম : লবজীত বসুমতাৰী পিতাৰ নাম: বিনোদ বসুমতাৰী ঘৰ নং : ১৪৯ বয়স : 28 লিঙ্গ : পুৰুষ	CBJ2264348 ফটো উপলব্ধ	101 নাম : প্রদীপ বসুমতাৰী পিতাৰ নাম: মহেশ্বৰ বসুমতাৰী ঘৰ নং : ১৫১ বয়স : 66 লিঙ্গ : পুৰুষ	CBJ5535137 ফটো উপলব্ধ	102 নাম : গংগালী বসুমতাৰী স্বামীৰ নাম: প্রদীপ বসুমতাৰী ঘৰ নং : ১৫১ বয়স : 61 লিঙ্গ : মহিলা	CBJ5535148 ফটো উপলব্ধ
E 103 নাম : মাধৱ বসুমতাৰী পিতাৰ নাম: খুই ৰাম বসুমতাৰী ঘৰ নং : ১৫১ বয়স : 46 লিঙ্গ : পুৰুষ	CBJ0044966 ফটো উপলব্ধ	R 104 নাম : পৰিমল চৌধুৰী পিতাৰ নাম: মৃগেশ চৌধুৰী ঘৰ নং : ১৫১ বয়স : 45 লিঙ্গ : পুৰুষ	CBJ5535171 ফটো উপলব্ধ	R 105 নাম : গীতা চৌধুৰী স্বামীৰ নাম: পৰিমল চৌধুৰী ঘৰ নং : ১৫১ বয়স : 39 লিঙ্গ : মহিলা	CBJ5535182 ফটো উপলব্ধ
106 নাম : মনী বসুমতাৰী পিতাৰ নাম: প্রদীপ বসুমতাৰী ঘৰ নং : ১৫১ বয়স : 38 লিঙ্গ : মহিলা	CBJ5535159 ফটো উপলব্ধ	107 নাম : পুনী বসুমতাৰী পিতাৰ নাম: প্রদীপ বসুমতাৰী ঘৰ নং : ১৫১ বয়স : 37 লিঙ্গ : মহিলা	CBJ5535160 ফটো উপলব্ধ	S 108 নাম : জুনি বসুমতাৰী পিতাৰ নাম: প্রদীপ বসুমতাৰী ঘৰ নং : ১৫১ বয়স : 33 লিঙ্গ : মহিলা	CBJ5540556 ফটো উপলব্ধ
R 109 নাম : বৰ্ণা বসুমতাৰী পিতাৰ নাম: মাধৱ বসুমতাৰী ঘৰ নং : ১৫১ বয়স : 21 লিঙ্গ : মহিলা	CBJ2267946 ফটো উপলব্ধ	110 নাম : স্বপনা বসুমতাৰী স্বামীৰ নাম: মাধৱ বসুমতাৰী ঘৰ নং : ১৫১ক বয়স : 43 লিঙ্গ : মহিলা	CBJ5535206 ফটো উপলব্ধ	111 নাম : লুপৰী বালা ৰায় স্বামীৰ নাম: ফনিৰ ৰায় ঘৰ নং : ১৫৩ বয়স : 56 লিঙ্গ : মহিলা	CBJ5535228 ফটো উপলব্ধ
112 নাম : প্রতিভা ৰায় পিতাৰ নাম: ফনিৰ চন্দ্ৰ ৰায় ঘৰ নং : ১৫৩ বয়স : 31 লিঙ্গ : মহিলা	CBJ2264393 ফটো উপলব্ধ	113 নাম : প্রমীলা ৰায় পিতাৰ নাম: ফনিৰ ৰায় ঘৰ নং : ১৫৩ বয়স : 27 লিঙ্গ : মহিলা	CBJ0526319 ফটো উপলব্ধ	114 নাম : ভাৰতী ব্ৰহ্ম পিতাৰ নাম: মহেন্দ্ৰ ব্ৰহ্ম ঘৰ নং : ১৫৪ বয়স : 44 লিঙ্গ : মহিলা	CBJ5535273 ফটো উপলব্ধ
115 নাম : পক্ষীৰাজ ব্ৰহ্ম পিতাৰ নাম: মহেন্দ্ৰ ব্ৰহ্ম ঘৰ নং : ১৫৪ বয়স : 42 লিঙ্গ : পুৰুষ	CBJ5535284 ফটো উপলব্ধ	116 নাম : ৰহীনি ব্ৰহ্ম পিতাৰ নাম: মহেন্দ্ৰ ব্ৰহ্ম ঘৰ নং : ১৫৪ বয়স : 40 লিঙ্গ : মহিলা	CBJ5535295 ফটো উপলব্ধ	117 নাম : গাফ্ৰ নাৰ্জাৰী স্বামীৰ নাম: অন্তলা নাৰ্জাৰী ঘৰ নং : ১৫৫ বয়স : 56 লিঙ্গ : মহিলা	CBJ5535397 ফটো উপলব্ধ
118 নাম : ৰমন্তী বসুমতাৰী স্বামীৰ নাম: কৰ্মল বসুমতাৰী ঘৰ নং : ১৫৫ বয়স : 52 লিঙ্গ : মহিলা	CBJ5535364 ফটো উপলব্ধ	119 নাম : পিনাক্ষী বসুমতাৰী স্বামীৰ নাম: সমেশ্বৰ বসুমতাৰী ঘৰ নং : ১৫৫ বয়স : 50 লিঙ্গ : মহিলা	CBJ5536378 ফটো উপলব্ধ	120 নাম : সোমেশ্বৰ বসুমতাৰী পিতাৰ নাম: সম্ভু চৰণ বসুমতাৰী ঘৰ নং : ১৫৫ক বয়স : 49 লিঙ্গ : পুৰুষ	CBJ5535411 ফটো উপলব্ধ



121 নাম : মহেন নাৰ্জাৰী পিতাৰ নাম: বাবুৰাম নাৰ্জাৰী ঘৰ নং : ১৫৫ বয়স : 46 লিঙ্গ : পুৰুষ	CBJ5535331 ফটো উপলব্ধ	122 নাম : পূৰ্ণিমা নাৰ্জাৰী স্বামীৰ নাম: মহেন নাৰ্জাৰী ঘৰ নং : ১৫৫ বয়স : 45 লিঙ্গ : মহিলা	CBJ5535342 ফটো উপলব্ধ	123 নাম : জৰ্ণাই বসুমতাৰী পিতাৰ নাম: কমল বসুমতাৰী ঘৰ নং : ১৫৫ বয়স : 38 লিঙ্গ : পুৰুষ	CBJ5535375 ফটো উপলব্ধ
124 নাম : শ্বেৱামদান বসুমতাৰী পিতাৰ নাম: কমল বসুমতাৰী ঘৰ নং : ১৫৫ বয়স : 36 লিঙ্গ : পুৰুষ	CBJ5540385 ফটো উপলব্ধ	125 নাম : শ্বেখনশ্ৰী ব্ৰহ্ম স্বামীৰ নাম: সৌমদৌন বসুমতাৰী ঘৰ নং : ১৫৫ বয়স : 31 লিঙ্গ : মহিলা	CBJ0140285 ফটো উপলব্ধ	126 নাম : গোপীনাথ নাৰ্জাৰী পিতাৰ নাম: অন্তলা নাৰ্জাৰী ঘৰ নং : ১৫৫ বয়স : 30 লিঙ্গ : পুৰুষ	CBJ0047589 ফটো উপলব্ধ
127 নাম : অলকা নাৰ্জাৰী পিতাৰ নাম: অনতলা নাৰ্জাৰী ঘৰ নং : ১৫৫ বয়স : 28 লিঙ্গ : মহিলা	CBJ0140251 ফটো উপলব্ধ	128 নাম : দেওবাৰু নাৰ্জাৰী পিতাৰ নাম: মহেন নাৰ্জাৰী ঘৰ নং : ১৫৫ বয়স : 27 লিঙ্গ : পুৰুষ	CBJ0140160 ফটো উপলব্ধ	129 নাম : উদাংশী নাৰ্জাৰী স্বামীৰ নাম: দেওবাৰু নাৰ্জাৰী ঘৰ নং : 155 বয়স : 26 লিঙ্গ : মহিলা	CBJ0610451 ফটো উপলব্ধ
130 নাম : ধনুজয় নাৰ্জাৰী পিতাৰ নাম: মহেন নাৰ্জাৰী ঘৰ নং : ১৫৫ বয়স : 25 লিঙ্গ : পুৰুষ	CBJ0594119 ফটো উপলব্ধ	131 নাম : ভাৰত নাৰ্জাৰী পিতাৰ নাম: মহেন নাৰ্জাৰী ঘৰ নং : ১৫৫ বয়স : 22 লিঙ্গ : পুৰুষ	CBJ1124197 ফটো উপলব্ধ	132 নাম : তুনজা বসুমতাৰী স্বামীৰ নাম: অনৈচ্ছৰ বড়ো ঘৰ নং : ১৫৫ ক বয়স : 42 লিঙ্গ : মহিলা	CBJ0047167 ফটো উপলব্ধ
133 নাম : অনেশ্বৰ বড়ো পিতাৰ নাম: বাবুৰাম বড়ো ঘৰ নং : ১৫৫ক বয়স : 45 লিঙ্গ : পুৰুষ	CBJ5535433 ফটো উপলব্ধ	134 নাম : মিথিচু বসুমতাৰী স্বামীৰ নাম: জনৈথাই বসুমতাৰী ঘৰ নং : ১৫৫ক বয়স : 36 লিঙ্গ : মহিলা	CBJ5540374 ফটো উপলব্ধ	135 নাম : ইলান বসুমতাৰী পিতাৰ নাম: কমল বসুমতাৰী ঘৰ নং : ১৫৫ক বয়স : 32 লিঙ্গ : পুৰুষ	CBJ5540396 ফটো উপলব্ধ
136 নাম : নিৰ্মল কুমাৰ দৈমাৰী পিতাৰ নাম: মঞ্জল চাদ দৈমাৰী ঘৰ নং : ১৫৬ বয়স : 76 লিঙ্গ : পুৰুষ	CBJ5535444 ফটো উপলব্ধ	137 নাম : বিহিবালা দৈমাৰী স্বামীৰ নাম: নিৰ্মল দৈমাৰী ঘৰ নং : ১৫৬ বয়স : 67 লিঙ্গ : মহিলা	CBJ5535455 ফটো উপলব্ধ	138 নাম : ৰাজীৱ কুমাৰ দৈমাৰী পিতাৰ নাম: নিৰ্মল কুমাৰ দৈমাৰী ঘৰ নং : ১৫৬ বয়স : 40 লিঙ্গ : পুৰুষ	CBJ5535488 ফটো উপলব্ধ
139 নাম : মিথিগা বসুমতাৰী স্বামীৰ নাম: ৰাজীৱ দৈমাৰী ঘৰ নং : ১৫৬ বয়স : 31 লিঙ্গ : মহিলা	CBJ2215465 ফটো উপলব্ধ	140 নাম : জনীল নাৰ্জাৰী পিতাৰ নাম: কমলাসং নাৰ্জাৰী ঘৰ নং : ১৫৭ বয়স : 63 লিঙ্গ : পুৰুষ	CBJ0140632 ফটো উপলব্ধ	141 নাম : সবশ্ৰী নাৰ্জাৰী স্বামীৰ নাম: জনীল নাৰ্জাৰী ঘৰ নং : ১৫৭ বয়স : 54 লিঙ্গ : মহিলা	CBJ5535502 ফটো উপলব্ধ
142 নাম : লক্ষ্মধৰ নাৰ্জাৰী পিতাৰ নাম: জনীল নাৰ্জাৰী ঘৰ নং : ১৫৭ বয়স : 40 লিঙ্গ : পুৰুষ	CBJ5535513 ফটো উপলব্ধ	143 নাম : মীনা নাৰ্জাৰী স্বামীৰ নাম: লক্ষ্মধৰ নাৰ্জাৰী ঘৰ নং : ১৫৭ বয়স : 33 লিঙ্গ : মহিলা	CBJ2215476 ফটো উপলব্ধ	144 নাম : অনীল নাৰ্জাৰী পিতাৰ নাম: জনীল নাৰ্জাৰী ঘৰ নং : ১৫৭ বয়স : 30 লিঙ্গ : পুৰুষ	CBJ0562942 ফটো উপলব্ধ
145 নাম : চৰণ গয়াৰী পিতাৰ নাম: বুগাব গয়াৰী ঘৰ নং : ১৫৮ বয়স : 55 লিঙ্গ : পুৰুষ	CBJ5535535 ফটো উপলব্ধ	# 146 নাম : এনজেন গয়াৰী পিতাৰ নাম: খৰেন গয়াৰী ঘৰ নং : ১৫৮ বয়স : 49 লিঙ্গ : পুৰুষ	CBJ0048769 ফটো উপলব্ধ	147 নাম : মৈলী গয়াৰী স্বামীৰ নাম: চৰন গয়াৰী ঘৰ নং : ১৫৮ বয়স : 48 লিঙ্গ : মহিলা	CBJ2215487 ফটো উপলব্ধ
# 148 নাম : বাসন্তী গয়াৰী স্বামীৰ নাম: এঞ্জেন গয়াৰী ঘৰ নং : ১৫৮ বয়স : 48 লিঙ্গ : মহিলা	CBJ0048777 ফটো উপলব্ধ	149 নাম : প্ৰাজীত গয়াৰী পিতাৰ নাম: চৰণ গয়াৰী ঘৰ নং : ১৫৮ বয়স : 31 লিঙ্গ : পুৰুষ	CBJ5540421 ফটো উপলব্ধ	150 নাম : খপিন গয়াৰী পিতাৰ নাম: চৰন গয়াৰী ঘৰ নং : ১৫৮ বয়স : 29 লিঙ্গ : পুৰুষ	CBJ0048967 ফটো উপলব্ধ



151 নাম : কমল ৰায় পিতাৰ নাম: ফনিৰ ৰায় ঘৰ নং : 158 বয়স : 27 লিঙ্গ : পুৰুষ	CBJ0344416 ফটো উপলব্ধ	152 নাম : অনিমা গয়াৰী স্বামীৰ নাম: খপিন গয়াৰী ঘৰ নং : 158 বয়স : 24 লিঙ্গ : মহিলা	CBJ0438721 ফটো উপলব্ধ	153 নাম : অমিত গয়াৰী পিতাৰ নাম: এনাজিন গয়াৰী ঘৰ নং : 158 বয়স : 21 লিঙ্গ : পুৰুষ	CBJ2277812 ফটো উপলব্ধ
154 নাম : প্ৰফুল্ল ব্ৰহ্ম পিতাৰ নাম: মহেন ব্ৰহ্ম ঘৰ নং : 158 বয়স : 79 লিঙ্গ : পুৰুষ	CBJ5535579 ফটো উপলব্ধ	155 নাম : ৰাহুল বসুমতাৰী পিতাৰ নাম: প্ৰফুল্ল ব্ৰহ্ম ঘৰ নং : 158 বয়স : 46 লিঙ্গ : পুৰুষ	CBJ5535591 ফটো উপলব্ধ	156 নাম : সুমিত্ৰা বসুমতাৰী স্বামীৰ নাম: ৰাহুল বসুমতাৰী ঘৰ নং : 158 বয়স : 40 লিঙ্গ : মহিলা	CBJ5540238 ফটো উপলব্ধ
157 নাম : দ্ৰৱ ব্ৰহ্ম পিতাৰ নাম: প্ৰফুল্ল ব্ৰহ্ম ঘৰ নং : 158 বয়স : 37 লিঙ্গ : পুৰুষ	CBJ5535615 ফটো উপলব্ধ	158 নাম : বনেন ব্ৰহ্ম পিতাৰ নাম: প্ৰফুল্ল ব্ৰহ্ম ঘৰ নং : 158 বয়স : 36 লিঙ্গ : পুৰুষ	CBJ0049239 ফটো উপলব্ধ	159 নাম : সনেন ব্ৰহ্ম পিতাৰ নাম: প্ৰফুল্ল ব্ৰহ্ম ঘৰ নং : 158 বয়স : 33 লিঙ্গ : পুৰুষ	CBJ5540443 ফটো উপলব্ধ
160 নাম : ৰশ্মী বসুমতাৰী ব্ৰহ্ম স্বামীৰ নাম: প্ৰব ব্ৰহ্ম ঘৰ নং : 158 বয়স : 33 লিঙ্গ : মহিলা	CBJ2215498 ফটো উপলব্ধ	161 নাম : ৰিংকী ব্ৰহ্ম স্বামীৰ নাম: বনেন ব্ৰহ্ম ঘৰ নং : 158 বয়স : 32 লিঙ্গ : মহিলা	CBJ0049296 ফটো উপলব্ধ	162 নাম : পানী ৰাম বসুমতাৰী পিতাৰ নাম: বাবুৰাম বসুমতাৰী ঘৰ নং : 160 বয়স : 58 লিঙ্গ : পুৰুষ	CBJ5535660 ফটো উপলব্ধ
163 নাম : নিহা বসুমতাৰী স্বামীৰ নাম: পানী ৰাম বসুমতাৰী ঘৰ নং : 160 বয়স : 56 লিঙ্গ : মহিলা	CBJ5535706 ফটো উপলব্ধ	164 নাম : প্ৰবীন কুমাৰ মুছাহাৰী পিতাৰ নাম: বৰুন কুমাৰ মুছাহাৰী ঘৰ নং : 160 বয়স : 43 লিঙ্গ : পুৰুষ	CBJ5535693 ফটো উপলব্ধ	165 নাম : দিষ্টী মুছাহাৰী স্বামীৰ নাম: প্ৰবীন কুমাৰ মুছাহাৰী ঘৰ নং : 160 বয়স : 41 লিঙ্গ : মহিলা	CBJ0050518 ফটো উপলব্ধ
166 নাম : সুমালি ব্ৰহ্ম স্বামীৰ নাম: মীথিংগা ব্ৰহ্ম ঘৰ নং : 160 বয়স : 38 লিঙ্গ : মহিলা	CBJ0480632 ফটো উপলব্ধ	167 নাম : ফৈলাউ বসুমতাৰী পিতাৰ নাম: পানী ৰাম বসুমতাৰী ঘৰ নং : 160 বয়স : 37 লিঙ্গ : পুৰুষ	CBJ5535717 ফটো উপলব্ধ	168 নাম : দয়াল ব্ৰহ্ম পিতাৰ নাম: নাজিন ব্ৰহ্ম ঘৰ নং : 160 বয়স : 35 লিঙ্গ : পুৰুষ	CBJ2264268 ফটো উপলব্ধ
169 নাম : বিদাংশী ব্ৰহ্ম স্বামীৰ নাম: দয়াল ব্ৰহ্ম ঘৰ নং : 160 বয়স : 31 লিঙ্গ : মহিলা	CBJ2264406 ফটো উপলব্ধ	R 170 নাম : হৌৰাংশী বসুমতাৰী পিতাৰ নাম: পানী ৰাম বসুমতাৰী ঘৰ নং : 160 বয়স : 27 লিঙ্গ : মহিলা	CBJ0139683 ফটো উপলব্ধ	171 নাম : বীৰলা ব্ৰহ্ম পিতাৰ নাম: কমল ব্ৰহ্ম ঘৰ নং : 160 বয়স : 22 লিঙ্গ : মহিলা	CBJ2277507 ফটো উপলব্ধ
E 172 নাম : অনিমা মুছাহাৰী স্বামীৰ নাম: বৰুণ মুছাহাৰী ঘৰ নং : 160 বয়স : 70 লিঙ্গ : মহিলা	CBJ0565184 ফটো উপলব্ধ	173 নাম : হৰেশ্বৰ এব্ৰাহামহাৰী পিতাৰ নাম: সৰটাল এব্ৰাহামহাৰী ঘৰ নং : 160 বয়স : 60 লিঙ্গ : পুৰুষ	CBJ5535728 ফটো উপলব্ধ	174 নাম : সুমতী এব্ৰাহামহাৰী স্বামীৰ নাম: হৰেশ্বৰ এব্ৰাহামহাৰী ঘৰ নং : 160 বয়স : 55 লিঙ্গ : মহিলা	CBJ5535739 ফটো উপলব্ধ
175 নাম : নাৱে ব্ৰহ্ম স্বামীৰ নাম: কমল ব্ৰহ্ম ঘৰ নং : 160 বয়স : 53 লিঙ্গ : মহিলা	CBJ5535751 ফটো উপলব্ধ	176 নাম : কমল ব্ৰহ্ম পিতাৰ নাম: ৰাজেন ব্ৰহ্ম ঘৰ নং : 160 বয়স : 47 লিঙ্গ : পুৰুষ	CBJ5535740 ফটো উপলব্ধ	# 177 নাম : মিথন ব্ৰহ্ম পিতাৰ নাম: ৰাজেন্দ্ৰ ব্ৰহ্ম ঘৰ নং : 162 বয়স : 35 লিঙ্গ : পুৰুষ	CBJ5540727 ফটো উপলব্ধ
# 178 নাম : অঞ্জলী ব্ৰহ্ম পিতাৰ নাম: ৰাজেন্দ্ৰ ব্ৰহ্ম ঘৰ নং : 162 বয়স : 28 লিঙ্গ : মহিলা	CBJ0254086 ফটো উপলব্ধ	179 নাম : নিৰ্মলা ব্ৰহ্ম স্বামীৰ নাম: অম্বিকা ব্ৰহ্ম ঘৰ নং : 160 বয়স : 51 লিঙ্গ : মহিলা	CBJ5535795 ফটো উপলব্ধ	180 নাম : জাইকলং ব্ৰহ্ম পিতাৰ নাম: অম্বিকা ব্ৰহ্ম ঘৰ নং : 160 বয়স : 27 লিঙ্গ : পুৰুষ	CBJ0139774 ফটো উপলব্ধ



181 নাম : তিহুগিনি বসুমতাৰী স্বামীৰ নাম: ধৰ্জেন বসুমতাৰী ঘৰ নং : ১৬৬ বয়স : 56 লিঙ্গ : মহিলা	CBJ5535819 ফটো উপলব্ধ	182 নাম : গোমবোৰ বসুমতাৰী পিতাৰ নাম: ধৰ্জেন বসুমতাৰী ঘৰ নং : ১৬৬ বয়স : 38 লিঙ্গ : পুৰুষ	CBJ5535820 ফটো উপলব্ধ	183 নাম : নিজেীম বসুমতাৰী স্বামীৰ নাম: সুনীলাল বসুমতাৰী ঘৰ নং : ১৬৬ বয়স : 35 লিঙ্গ : মহিলা	CBJ2215501 ফটো উপলব্ধ
184 নাম : বাৰ্জেশ্বী ব্ৰহ্ম পিতাৰ নাম: জমবীৰ ব্ৰহ্ম ঘৰ নং : ১৬৬ বয়স : 26 লিঙ্গ : মহিলা	CBJ0591867 ফটো উপলব্ধ	185 নাম : মহেশ ব্ৰহ্ম পিতাৰ নাম: জমবীৰ ব্ৰহ্ম ঘৰ নং : ১৬৬ বয়স : 25 লিঙ্গ : পুৰুষ	CBJ0591909 ফটো উপলব্ধ	186 নাম : ববিন বসুমতাৰী পিতাৰ নাম: চাৰ্জি বসুমতাৰী ঘৰ নং : ১৬৬ বয়স : 28 লিঙ্গ : পুৰুষ	CBJ0140392 ফটো উপলব্ধ
187 নাম : জমবীৰ ব্ৰহ্ম পিতাৰ নাম: হুন্দৰ ব্ৰহ্ম ঘৰ নং : ১৬৬ বয়স : 49 লিঙ্গ : পুৰুষ	CBJ5535831 ফটো উপলব্ধ	188 নাম : সলিতা ব্ৰহ্ম স্বামীৰ নাম: জমবীৰ ব্ৰহ্ম ঘৰ নং : ১৬৬ বয়স : 45 লিঙ্গ : মহিলা	CBJ5535842 ফটো উপলব্ধ	189 নাম : মানিক বসুমতাৰী পিতাৰ নাম: খৰ্গেশ্বৰ বসুমতাৰী ঘৰ নং : ১৬৬ বয়স : 41 লিঙ্গ : পুৰুষ	CBJ5535853 ফটো উপলব্ধ
190 নাম : স্বৰ্জিমা বসুমতাৰী স্বামীৰ নাম: মানিক বসুমতাৰী ঘৰ নং : ১৬৬ বয়স : 34 লিঙ্গ : মহিলা	CBJ2215512 ফটো উপলব্ধ	191 নাম : খুলেশ্বৰী নাৰ্জাৰী স্বামীৰ নাম: বলেন নাৰ্জাৰী ঘৰ নং : ১৬৭ বয়স : 56 লিঙ্গ : মহিলা	CBJ5535875 ফটো উপলব্ধ	192 নাম : তুনমাই নাৰ্জাৰী স্বামীৰ নাম: শ্যাঘা নাৰ্জাৰী ঘৰ নং : ১৬৭ বয়স : 34 লিঙ্গ : মহিলা	CBJ0053827 ফটো উপলব্ধ
193 নাম : বাব বসুমতাৰী পিতাৰ নাম: ধৰ্জেন বসুমতাৰী ঘৰ নং : ১৬৮ বয়স : 54 লিঙ্গ : পুৰুষ	CBJ5535886 ফটো উপলব্ধ	194 নাম : বংশি বসুমতাৰী স্বামীৰ নাম: বাবু বসুমতাৰী ঘৰ নং : ১৬৮ বয়স : 52 লিঙ্গ : মহিলা	CBJ5535897 ফটো উপলব্ধ	195 নাম : পৰমেশ্বৰ বসুমতাৰী পিতাৰ নাম: বাবুৰাম বসুমতাৰী ঘৰ নং : ১৬৮ বয়স : 33 লিঙ্গ : পুৰুষ	CBJ2215523 ফটো উপলব্ধ
# 196 নাম : প্ৰদীপ বসুমতাৰী পিতাৰ নাম: বাবু বসুমতাৰী ঘৰ নং : ১৬৮ বয়স : 30 লিঙ্গ : পুৰুষ	CBJ0255547 ফটো উপলব্ধ	197 নাম : অঞ্জলী বসুমতাৰী পিতাৰ নাম: বাবু বসুমতাৰী ঘৰ নং : ১৬৮ বয়স : 22 লিঙ্গ : মহিলা	CBJ0474395 ফটো উপলব্ধ	198 নাম : দলিক বসুমতাৰী স্বামীৰ নাম: পৰমেশ্বৰ বসুমতাৰী ঘৰ নং : ১৬৮ বয়স : 21 লিঙ্গ : মহিলা	CBJ2274496 ফটো উপলব্ধ
199 নাম : জোনালী বৰ্মণ স্বামীৰ নাম: দীপেশ বৰ্মণ ঘৰ নং : ১৭৩ বয়স : 56 লিঙ্গ : মহিলা	CBJ5535911 ফটো উপলব্ধ	200 নাম : কাৰ্তিক বৰ্মণ পিতাৰ নাম: দীপেশ বৰ্মণ ঘৰ নং : ১৭৩ বয়স : 32 লিঙ্গ : পুৰুষ	CBJ0058016 ফটো উপলব্ধ	201 নাম : অকন বৰ্মণ পিতাৰ নাম: দীপেশ বৰ্মণ ঘৰ নং : ১৭৩ বয়স : 26 লিঙ্গ : পুৰুষ	CBJ0257485 ফটো উপলব্ধ
202 নাম : প্ৰফুল্ল বসুমতাৰী পিতাৰ নাম: অশেন বসুমতাৰী ঘৰ নং : ১৭৩ বয়স : 25 লিঙ্গ : পুৰুষ	CBJ0547141 ফটো উপলব্ধ	203 নাম : বমৈনা বসুমতাৰী পিতাৰ নাম: ওসেনা বসুমতাৰী ঘৰ নং : 1৭৩ বয়স : 23 লিঙ্গ : মহিলা	CBJ2268969 ফটো উপলব্ধ	204 নাম : পিৰিন্দা বসুমতাৰী পিতাৰ নাম: অসেন বসুমতাৰী ঘৰ নং : ১৭৩ বয়স : 27 লিঙ্গ : পুৰুষ	CBJ0140020 ফটো উপলব্ধ
205 নাম : বিমলা বসুমতাৰী স্বামীৰ নাম: অশেন বসুমতাৰী ঘৰ নং : ১৭৩ বয়স : 46 লিঙ্গ : মহিলা	CBJ5535933 ফটো উপলব্ধ	206 নাম : শনিৰাম ব্ৰহ্ম পিতাৰ নাম: বদন চন্দ্ৰ ব্ৰহ্ম ঘৰ নং : ১৭৪ বয়স : 62 লিঙ্গ : পুৰুষ	CBJ5535977 ফটো উপলব্ধ	207 নাম : বৰ্জিলা ব্ৰহ্ম স্বামীৰ নাম: শনিৰাম ব্ৰহ্ম ঘৰ নং : ১৭৪ বয়স : 54 লিঙ্গ : মহিলা	CBJ5535988 ফটো উপলব্ধ
208 নাম : সমশ্ৰী বসুমতাৰী স্বামীৰ নাম: জামেশ্বৰ বসুমতাৰী ঘৰ নং : ১৭৪ বয়স : 53 লিঙ্গ : মহিলা	CBJ5535955 ফটো উপলব্ধ	209 নাম : দময়ন্তী ব্ৰহ্ম স্বামীৰ নাম: সুৰঞ্জয় ব্ৰহ্ম ঘৰ নং : ১৭৪ বয়স : 52 লিঙ্গ : মহিলা	CBJ2215534 ফটো উপলব্ধ	210 নাম : বিকেন বসুমতাৰী পিতাৰ নাম: জামেশ্বৰ বসুমতাৰী ঘৰ নং : ১৭৪ বয়স : 37 লিঙ্গ : পুৰুষ	CBJ5535966 ফটো উপলব্ধ



211 নাম : মণি বসুমতাৰী স্বামীৰ নাম: বিকেন বসুমতাৰী ঘৰ নং : 198 বয়স : 34 লিঙ্গ : মহিলা	CBJ2215589 ফটো উপলব্ধ	212 নাম : নাবতী বসুমতাৰী স্বামীৰ নাম: দীপক বসুমতাৰী ঘৰ নং : 198 বয়স : 33 লিঙ্গ : মহিলা	CBJ0058727 ফটো উপলব্ধ	213 নাম : দীপক বসুমতাৰী পিতাৰ নাম: জামেশ্বৰ বসুমতাৰী ঘৰ নং : 198 বয়স : 32 লিঙ্গ : পুৰুষ	CBJ0058677 ফটো উপলব্ধ
214 নাম : গৌণ্ডা ব্ৰহ্ম পিতাৰ নাম: সুৰঞ্জয় ব্ৰহ্ম ঘৰ নং : 198 বয়স : 32 লিঙ্গ : পুৰুষ	CBJ2215556 ফটো উপলব্ধ	215 নাম : গৌজোন ব্ৰহ্ম পিতাৰ নাম: সুৰঞ্জয় ব্ৰহ্ম ঘৰ নং : 198 বয়স : 31 লিঙ্গ : পুৰুষ	CBJ2215578 ফটো উপলব্ধ	216 নাম : দিব্যজ্যোতি ব্ৰহ্ম পিতাৰ নাম: শনিৰাম ব্ৰহ্ম ঘৰ নং : 198 বয়স : 30 লিঙ্গ : পুৰুষ	CBJ2215567 ফটো উপলব্ধ
217 নাম : দীৰি বসুমতাৰী পিতাৰ নাম: জামেশ্বৰ বসুমতাৰী ঘৰ নং : 198 বয়স : 28 লিঙ্গ : মহিলা	CBJ0140780 ফটো উপলব্ধ	218 নাম : বিংসাৰ ব্ৰহ্ম পিতাৰ নাম: সুনিলৰাম ব্ৰহ্ম ঘৰ নং : 198 বয়স : 27 লিঙ্গ : পুৰুষ	CBJ0140343 ফটো উপলব্ধ	219 নাম : যোগেশ বসুমতাৰী পিতাৰ নাম: সুবীৰাম বসুমতাৰী ঘৰ নং : 195 বয়স : 61 লিঙ্গ : পুৰুষ	CBJ5535999 ফটো উপলব্ধ
220 নাম : অনিলা বসুমতাৰী স্বামীৰ নাম: যোগেশ বসুমতাৰী ঘৰ নং : 195 বয়স : 56 লিঙ্গ : মহিলা	CBJ5536005 ফটো উপলব্ধ	221 নাম : বিংকু বসুমতাৰী পিতাৰ নাম: যোগেশ বসুমতাৰী ঘৰ নং : 195 বয়স : 30 লিঙ্গ : পুৰুষ	CBJ2215590 ফটো উপলব্ধ	222 নাম : মহেদ নাৰ্জাৰী পিতাৰ নাম: লোহিত নাৰ্জাৰী ঘৰ নং : 196 বয়স : 30 লিঙ্গ : পুৰুষ	CBJ2215614 ফটো উপলব্ধ
223 নাম : অনিমা নাৰ্জাৰী পিতাৰ নাম: লোহিত নাৰ্জাৰী ঘৰ নং : 196 বয়স : 29 লিঙ্গ : মহিলা	CBJ0258418 ফটো উপলব্ধ	224 নাম : ববিন্দু চন্দ্ৰ ব্ৰহ্ম পিতাৰ নাম: গোবিন্দ ব্ৰহ্ম ঘৰ নং : 198 বয়স : 71 লিঙ্গ : পুৰুষ	CBJ5536083 ফটো উপলব্ধ	# 225 নাম : এলবিলা ব্ৰহ্ম স্বামীৰ নাম: ববিন্দু চন্দ্ৰ ব্ৰহ্ম ঘৰ নং : 198 বয়স : 56 লিঙ্গ : মহিলা	CBJ5536094 ফটো উপলব্ধ
226 নাম : বিজয় ব্ৰহ্ম পিতাৰ নাম: ববিন্দু চন্দ্ৰ ব্ৰহ্ম ঘৰ নং : 198 বয়স : 34 লিঙ্গ : পুৰুষ	CBJ5536107 ফটো উপলব্ধ	227 নাম : অৰুনা বসুমতাৰী স্বামীৰ নাম: বিজয় ব্ৰহ্ম ঘৰ নং : 198 বয়স : 29 লিঙ্গ : মহিলা	CBJ0258806 ফটো উপলব্ধ	228 নাম : ৰাজ কুমাৰ ব্ৰহ্ম পিতাৰ নাম: ৰবিন ব্ৰহ্ম ঘৰ নং : 198 বয়স : 25 লিঙ্গ : পুৰুষ	CBJ0414847 ফটো উপলব্ধ
229 নাম : ৰবি লোচন বসুমতাৰী পিতাৰ নাম: দেওলসিং বসুমতাৰী ঘৰ নং : 198 বয়স : 60 লিঙ্গ : পুৰুষ	CBJ5536118 ফটো উপলব্ধ	230 নাম : ৰং সিং বসুমতাৰী পিতাৰ নাম: বৃহাৰাম বসুমতাৰী ঘৰ নং : 180 বয়স : 54 লিঙ্গ : পুৰুষ	CBJ5536163 ফটো উপলব্ধ	231 নাম : মোনাশি বসুমতাৰী স্বামীৰ নাম: ৰং সিং বসুমতাৰী ঘৰ নং : 180 বয়স : 48 লিঙ্গ : মহিলা	CBJ5536174 ফটো উপলব্ধ
232 নাম : টুনা বসুমতাৰী স্বামীৰ নাম: বিমল বসুমতাৰী ঘৰ নং : 180 বয়স : 45 লিঙ্গ : মহিলা	CBJ2215636 ফটো উপলব্ধ	233 নাম : বিমল বসুমতাৰী পিতাৰ নাম: বৃহাৰাম বসুমতাৰী ঘৰ নং : 180 বয়স : 44 লিঙ্গ : পুৰুষ	CBJ5536185 ফটো উপলব্ধ	234 নাম : সমৰ ইছলাৰী পিতাৰ নাম: ফুল সিং ইছলাৰী ঘৰ নং : 180 বয়স : 58 লিঙ্গ : পুৰুষ	CBJ5536196 ফটো উপলব্ধ
235 নাম : ছবি ইছলাৰী স্বামীৰ নাম: সমৰ ইছলাৰী ঘৰ নং : 180 বয়স : 54 লিঙ্গ : মহিলা	CBJ5536209 ফটো উপলব্ধ	236 নাম : সৌমখৌৰ ইছলাৰী পিতাৰ নাম: সমৰ ইছলাৰী ঘৰ নং : 180 বয়স : 42 লিঙ্গ : পুৰুষ	CBJ0064717 ফটো উপলব্ধ	237 নাম : ৰঞ্জিত ইছলাৰী পিতাৰ নাম: সমৰ ইছলাৰী ঘৰ নং : 180 বয়স : 33 লিঙ্গ : পুৰুষ	CBJ2215647 ফটো উপলব্ধ
238 নাম : মেৰীলিনা ইছলাৰী স্বামীৰ নাম: ৰঞ্জিত ইছলাৰী ঘৰ নং : 180 বয়স : 33 লিঙ্গ : মহিলা	CBJ2215658 ফটো উপলব্ধ	239 নাম : মুনী ইছলাৰী স্বামীৰ নাম: শমখৰ ইছলাৰী ঘৰ নং : 180 বয়স : 28 লিঙ্গ : মহিলা	CBJ0438630 ফটো উপলব্ধ	240 নাম : সমীৰ কুমাৰ ব্ৰহ্ম পিতাৰ নাম: ৰূপেশ্বৰ ব্ৰহ্ম ঘৰ নং : 184 বয়স : 43 লিঙ্গ : পুৰুষ	DBG1377975 ফটো উপলব্ধ



241 নাম : মেৰবং বসুমতাৰী পিতাৰ নাম: মেৰবাং বসুমতাৰী ঘৰ নং : ১৮৫ বয়স : 56 লিঙ্গ : পুৰুষ	CBJ5536210 ফটো উপলব্ধ	242 নাম : গুচম বসুমতাৰী স্বামীৰ নাম: মেৰবং বসুমতাৰী ঘৰ নং : ১৮৫ বয়স : 52 লিঙ্গ : মহিলা	CBJ5536221 ফটো উপলব্ধ	243 নাম : পাৰ্বতী ইছলাৰী বসুমতাৰী স্বামীৰ নাম: গবিন বসুমতাৰী ঘৰ নং : ১৮৫ বয়স : 35 লিঙ্গ : মহিলা	HHK5338216 ফটো উপলব্ধ
244 নাম : ববিন বসুমতাৰী পিতাৰ নাম: মেৰবাং বসুমতাৰী ঘৰ নং : ১৮৫ বয়স : 33 লিঙ্গ : পুৰুষ	CBJ5540318 ফটো উপলব্ধ	245 নাম : গবিন বসুমতাৰী পিতাৰ নাম: মেৰবাং বসুমতাৰী ঘৰ নং : ১৮৫ বয়স : 30 লিঙ্গ : পুৰুষ	CBJ5540307 ফটো উপলব্ধ	246 নাম : সঞ্জীৱ বসুমতাৰী পিতাৰ নাম: মেৰবাং বসুমতাৰী ঘৰ নং : ১৮৫ বয়স : 24 লিঙ্গ : পুৰুষ	CBJ0604207 ফটো উপলব্ধ
247 নাম : জোনোনী বসুমতাৰী স্বামীৰ নাম: সঞ্জীৱ বসুমতাৰী ঘৰ নং : 185 বয়স : 24 লিঙ্গ : মহিলা	CBJ0458919 ফটো উপলব্ধ	E 248 নাম : সমেশ্বৰ ইছলাৰী পিতাৰ নাম: শিজেন্দ্র ইছলাৰী ঘৰ নং : ১৮৬ বয়স : 54 লিঙ্গ : পুৰুষ	CBJ5536232 ফটো উপলব্ধ	249 নাম : ফলেশ্বৰী ইছলাৰী স্বামীৰ নাম: সমেশ্বৰ ইছলাৰী ঘৰ নং : ১৮৬ বয়স : 49 লিঙ্গ : মহিলা	CBJ5536243 ফটো উপলব্ধ
250 নাম : সুনীত্ৰী ব্ৰহ্ম পিতাৰ নাম: সুভাস ব্ৰহ্ম ঘৰ নং : ১৮৭ বয়স : 38 লিঙ্গ : পুৰুষ	CBJ5536276 ফটো উপলব্ধ	# 251 নাম : বিজুলি মুছাহাৰী স্বামীৰ নাম: বিশিত মুছাহাৰী ঘৰ নং : ১৮৭ বয়স : 39 লিঙ্গ : মহিলা	CBJ5536287 ফটো উপলব্ধ	252 নাম : বিবেক ব্ৰহ্ম পিতাৰ নাম: সুভাস ব্ৰহ্ম ঘৰ নং : ১৮৭ বয়স : 37 লিঙ্গ : পুৰুষ	CBJ5540352 ফটো উপলব্ধ
253 নাম : বৃন্দা ব্ৰহ্ম পিতাৰ নাম: সুভাস ব্ৰহ্ম ঘৰ নং : ১৮৭ বয়স : 36 লিঙ্গ : পুৰুষ	CBJ5540590 ফটো উপলব্ধ	254 নাম : বিষ্ণু বসুমতাৰী পিতাৰ নাম: দীহেলা বসুমতাৰী ঘৰ নং : ১৮৮ বয়স : 62 লিঙ্গ : পুৰুষ	CBJ5536298 ফটো উপলব্ধ	255 নাম : কণকলতা বসুমতাৰী স্বামীৰ নাম: বিষ্ণু বসুমতাৰী ঘৰ নং : ১৮৮ বয়স : 55 লিঙ্গ : মহিলা	CBJ5536301 ফটো উপলব্ধ
256 নাম : ববন চন্দ্ৰ বসুমতাৰী পিতাৰ নাম: বিশেশ্বৰ বসুমতাৰী ঘৰ নং : ১৮৮ বয়স : 53 লিঙ্গ : পুৰুষ	CBJ5536345 ফটো উপলব্ধ	257 নাম : চনিমা বসুমতাৰী স্বামীৰ নাম: বুবন চন্দ্ৰ বসুমতাৰী ঘৰ নং : ১৮৮ বয়স : 46 লিঙ্গ : মহিলা	CBJ5536356 ফটো উপলব্ধ	258 নাম : অজয় বসুমতাৰী পিতাৰ নাম: বিষ্ণু বসুমতাৰী ঘৰ নং : ১৮৮ বয়স : 37 লিঙ্গ : পুৰুষ	CBJ5536312 ফটো উপলব্ধ
259 নাম : সবিতা বসুমতাৰী পিতাৰ নাম: বিষ্ণু বসুমতাৰী ঘৰ নং : ১৮৮ বয়স : 30 লিঙ্গ : মহিলা	CBJ2215670 ফটো উপলব্ধ	260 নাম : হৰিশ কুমাৰ বসুমতাৰী পিতাৰ নাম: বুৰণ চন্দ্ৰ বসুমতাৰী ঘৰ নং : ১৮৮ বয়স : 26 লিঙ্গ : পুৰুষ	CBJ0282921 ফটো উপলব্ধ	R 261 নাম : ভদেশ্বৰ হাজোৱাৰী পিতাৰ নাম: হৰিহৰ হাজোৱাৰী ঘৰ নং : ১৮৮ বয়স : 63 লিঙ্গ : পুৰুষ	CBJ5536323 ফটো উপলব্ধ
262 নাম : সানছুমৈ হাজোৱাৰী পিতাৰ নাম: ভদেশ্বৰ হাজোৱাৰী ঘৰ নং : ১৮৮ বয়স : 30 লিঙ্গ : পুৰুষ	CBJ2215681 ফটো উপলব্ধ	R 263 নাম : প্ৰতিলা হাজোৱাৰী স্বামীৰ নাম: ভদেশ্বৰ হাজোৱাৰী ঘৰ নং : ১৮৮ বয়স : 47 লিঙ্গ : মহিলা	CBJ5536389 ফটো উপলব্ধ	264 নাম : সুখশ্ৰী বড়ো স্বামীৰ নাম: বিষ্ণু বড়ো ঘৰ নং : ১৮৯ বয়স : 52 লিঙ্গ : মহিলা	CBJ5536403 ফটো উপলব্ধ
265 নাম : বিজয় বড়ো পিতাৰ নাম: বিষ্ণু বড়ো ঘৰ নং : ১৯০ বয়স : 34 লিঙ্গ : পুৰুষ	CBJ5540410 ফটো উপলব্ধ	266 নাম : চম্পা দাস স্বামীৰ নাম: বিৰেণ চন্দ্ৰ দাস ঘৰ নং : ১৯০ বয়স : 54 লিঙ্গ : মহিলা	CBJ5536425 ফটো উপলব্ধ	267 নাম : বিৰেণ চন্দ্ৰ দাস পিতাৰ নাম: মহামল দাস ঘৰ নং : ১৯০ বয়স : 54 লিঙ্গ : পুৰুষ	CBJ5536414 ফটো উপলব্ধ
268 নাম : নৱজ্যোতি দাস পিতাৰ নাম: বিৰেন চন্দ্ৰ দাস ঘৰ নং : ১৯০ বয়স : 33 লিঙ্গ : পুৰুষ	CBJ5540283 ফটো উপলব্ধ	269 নাম : এচীন্দৰা দৈমাৰী পিতাৰ নাম: ছাইনাম দৈমাৰী ঘৰ নং : ১৯১ বয়স : 56 লিঙ্গ : পুৰুষ	CBJ5536447 ফটো উপলব্ধ	270 নাম : বনে দৈমাৰী স্বামীৰ নাম: হৰিহৰ দৈমাৰী ঘৰ নং : ১৯১ বয়স : 49 লিঙ্গ : মহিলা	CBJ5536458 ফটো উপলব্ধ



271 নাম : কমলসিং দৈমাৰী পিতাৰ নাম: ইসিন্দা দৈমাৰী ঘৰ নং : 191 বয়স : 26 লিঙ্গ : পুৰুষ	CBJ0347575 ফটো উপলব্ধ	272 নাম : পোড়ামী দ্বিমাৰী পিতাৰ নাম: এসিংডা দ্বিমাৰী ঘৰ নং : 191 বয়স : 25 লিঙ্গ : মহিলা	CBJ0440297 ফটো উপলব্ধ	273 নাম : দেহাসাটু দৈমাৰী পিতাৰ নাম: ইচাংডা ঘৰ নং : 191 বয়স : 21 লিঙ্গ : পুৰুষ	CBJ2289270 ফটো উপলব্ধ
274 নাম : দিৰ্জেন ব্ৰহ্ম পিতাৰ নাম: আছাৰ ব্ৰহ্ম ঘৰ নং : 192 বয়স : 55 লিঙ্গ : পুৰুষ	CBJ5536469 ফটো উপলব্ধ	275 নাম : ৰঞ্জিত নাৰ্জাৰী পিতাৰ নাম: সৰত নাৰ্জাৰী ঘৰ নং : 193 বয়স : 48 লিঙ্গ : পুৰুষ	CBJ5540487 ফটো উপলব্ধ	276 নাম : ৰঞ্জিলা ব্ৰহ্ম স্বামীৰ নাম: ৰাজীব ব্ৰহ্ম ঘৰ নং : 193 বয়স : 38 লিঙ্গ : মহিলা	CBJ2215692 ফটো উপলব্ধ
277 নাম : জৌমা নাৰ্জাৰী স্বামীৰ নাম: ৰনজিত নাৰ্জাৰী ঘৰ নং : 193 বয়স : 36 লিঙ্গ : মহিলা	CBJ5540476 ফটো উপলব্ধ	278 নাম : ৰাজীব ব্ৰহ্ম পিতাৰ নাম: ধনেশ্বৰ ব্ৰহ্ম ঘৰ নং : 193 বয়স : 36 লিঙ্গ : পুৰুষ	CBJ5536516 ফটো উপলব্ধ	279 নাম : সঞ্জীৱ ব্ৰহ্ম পিতাৰ নাম: ধনেশ্বৰ ব্ৰহ্ম ঘৰ নং : 193 বয়স : 35 লিঙ্গ : পুৰুষ	CBJ5536527 ফটো উপলব্ধ
280 নাম : জৌইশ্ৰী ব্ৰহ্ম স্বামীৰ নাম: সন্জীব ব্ৰহ্ম ঘৰ নং : 193 বয়স : 31 লিঙ্গ : মহিলা	CBJ0592089 ফটো উপলব্ধ	281 নাম : মৌকখাং নাৰ্জাৰী পিতাৰ নাম: ৰঞ্জিত নাৰ্জাৰী ঘৰ নং : 193 বয়স : 19 লিঙ্গ : পুৰুষ	IZQ0156950 ফটো উপলব্ধ	282 নাম : সগেন্দ্র বসুমতাৰী পিতাৰ নাম: বাৰু বাম বসুমতাৰী ঘৰ নং : 198 বয়স : 70 লিঙ্গ : পুৰুষ	CBJ5536538 ফটো উপলব্ধ
283 নাম : মিনা বসুমতাৰী স্বামীৰ নাম: সগেন্দ্র বসুমতাৰী ঘৰ নং : 198 বয়স : 61 লিঙ্গ : মহিলা	CBJ5536549 ফটো উপলব্ধ	284 নাম : ধনঞ্জয় ব্ৰহ্ম পিতাৰ নাম: অপুৰ কুঃ ব্ৰহ্ম ঘৰ নং : 194 বয়স : 57 লিঙ্গ : পুৰুষ	CBJ5536572 ফটো উপলব্ধ	285 নাম : ধৰনী ব্ৰহ্ম পিতাৰ নাম: বাৰেন ব্ৰহ্ম ঘৰ নং : 198 বয়স : 51 লিঙ্গ : পুৰুষ	CBJ5536594 ফটো উপলব্ধ
286 নাম : ননীমালা ব্ৰহ্ম স্বামীৰ নাম: ধনঞ্জয় ব্ৰহ্ম ঘৰ নং : 194 বয়স : 45 লিঙ্গ : মহিলা	CBJ5536583 ফটো উপলব্ধ	287 নাম : সৌমহাৰী ব্ৰহ্ম স্বামীৰ নাম: ধৰনী ব্ৰহ্ম ঘৰ নং : 198 বয়স : 44 লিঙ্গ : মহিলা	CBJ5536607 ফটো উপলব্ধ	288 নাম : বিজাব বসুমতাৰী পিতাৰ নাম: সগেন্দ্র বসুমতাৰী ঘৰ নং : 198 বয়স : 29 লিঙ্গ : মহিলা	CBJ0138792 ফটো উপলব্ধ
289 নাম : জৌংফ ব্ৰহ্ম পিতাৰ নাম: ধনঞ্জয় ব্ৰহ্ম ঘৰ নং : 198 বয়স : 28 লিঙ্গ : পুৰুষ	CBJ0140731 ফটো উপলব্ধ	290 নাম : বিলাইশ্ৰী বসুমতাৰী পিতাৰ নাম: সগেন্দ্র বসুমতাৰী ঘৰ নং : 198 বয়স : 28 লিঙ্গ : মহিলা	CBJ0138933 ফটো উপলব্ধ	291 নাম : লিনা বসুমতাৰী পিতাৰ নাম: তিকেন্দ্র বসুমতাৰী ঘৰ নং : 198 বয়স : 26 লিঙ্গ : মহিলা	CBJ0393108 ফটো উপলব্ধ
292 নাম : কমল বসুমতাৰী পিতাৰ নাম: টিকেন্দ্র বসুমতাৰী ঘৰ নং : 194 বয়স : 22 লিঙ্গ : পুৰুষ	CBJ2274488 ফটো উপলব্ধ	293 নাম : বিনীতা ব্ৰহ্ম পিতাৰ নাম: ধৰনী ব্ৰহ্ম ঘৰ নং : 194 বয়স : 19 লিঙ্গ : মহিলা	IZQ0106849 ফটো উপলব্ধ	294 নাম : মিনা বসুমতাৰী পিতাৰ নাম: টিকেন্দ্র বসুমতাৰী ঘৰ নং : 198 বয়স : 31 লিঙ্গ : মহিলা	CBJ0071779 ফটো উপলব্ধ
295 নাম : টিকেন্দ্র বসুমতাৰী পিতাৰ নাম: ধিৰেন বসুমতাৰী ঘৰ নং : 198 বয়স : 61 লিঙ্গ : পুৰুষ	CBJ5536618 ফটো উপলব্ধ	296 নাম : অনিমা বসুমতাৰী স্বামীৰ নাম: টিকেন্দ্র বসুমতাৰী ঘৰ নং : 198 বয়স : 53 লিঙ্গ : মহিলা	CBJ5536629 ফটো উপলব্ধ	297 নাম : গাশানী ৰাভা স্বামীৰ নাম: সৰবেশ্বৰ ৰাভা ঘৰ নং : 196 বয়স : 58 লিঙ্গ : মহিলা	CBJ5536663 ফটো উপলব্ধ
298 নাম : বিউটা ৰাভা পিতাৰ নাম: সৰবেশ্বৰ ৰাভা ঘৰ নং : 196 বয়স : 39 লিঙ্গ : মহিলা	CBJ5536674 ফটো উপলব্ধ	299 নাম : দুৰ্গে ব্ৰহ্ম পিতাৰ নাম: শ্ৰবেশ্বৰ ব্ৰহ্ম ঘৰ নং : 196 বয়স : 37 লিঙ্গ : মহিলা	CBJ5536685 ফটো উপলব্ধ	300 নাম : টুপ্ৰী ৰাভা পিতাৰ নাম: সৰবেশ্বৰ ৰাভা ঘৰ নং : 196 বয়স : 31 লিঙ্গ : মহিলা	CBJ0072637 ফটো উপলব্ধ



301 নাম : বগা ৰাভা পিতাৰ নাম: শৰ্বেশ্বৰ ৰাভা ঘৰ নং : 156 বয়স : 26 লিঙ্গ : মহিলা	CBJ0139931 ফটো উপলব্ধ	302 নাম : জীতেন কুমাৰ চৌধুৰী পিতাৰ নাম: খগেশ্বৰ সৰকাৰ ঘৰ নং : 201 বয়স : 51 লিঙ্গ : পুৰুষ	CBJ2215705 ফটো উপলব্ধ	303 নাম : পুল দেৱী চৌধুৰী স্বামীৰ নাম: জীতেন কুমাৰ চৌধুৰী ঘৰ নং : 201 বয়স : 49 লিঙ্গ : মহিলা	CBJ2215716 ফটো উপলব্ধ
304 নাম : হেমাংগ কুমাৰ কাশ্যপ পিতাৰ নাম: জীতেন কুমাৰ চৌধুৰী ঘৰ নং : 201 বয়স : 21 লিঙ্গ : পুৰুষ	CBJ2274504 ফটো উপলব্ধ	305 নাম : নিবিতা ব্ৰহ্ম পিতাৰ নাম: ক্ৰিষ্ণ ব্ৰহ্ম ঘৰ নং : 208 বয়স : 22 লিঙ্গ : মহিলা	CBJ0477695 ফটো উপলব্ধ	306 নাম : গীতা কুণ্ড স্বামীৰ নাম: অশোক কুমাৰ কুণ্ড ঘৰ নং : 215 বয়স : 59 লিঙ্গ : মহিলা	CBJ2264280 ফটো উপলব্ধ
307 নাম : অঞ্জন কুমাৰ কুণ্ড পিতাৰ নাম: অশোক কুমাৰ কুণ্ড ঘৰ নং : 215 বয়স : 44 লিঙ্গ : পুৰুষ	CBJ5536823 ফটো উপলব্ধ	# 308 নাম : অজয় কুণ্ড পিতাৰ নাম: অশোক কুমাৰ কুণ্ড ঘৰ নং : 215 বয়স : 43 লিঙ্গ : পুৰুষ	CBJ0086629 ফটো উপলব্ধ	309 নাম : কনিকা কুণ্ড পিতাৰ নাম: অশোক কুমাৰ কুণ্ড ঘৰ নং : 215 বয়স : 37 লিঙ্গ : মহিলা	CBJ5536856 ফটো উপলব্ধ
310 নাম : অসীম কুণ্ড পিতাৰ নাম: অশোক কুমাৰ কুণ্ড ঘৰ নং : 215 বয়স : 36 লিঙ্গ : পুৰুষ	CBJ0138701 ফটো উপলব্ধ	311 নাম : ভাৰতী কুণ্ড স্বামীৰ নাম: অজয় কুমাৰ কুণ্ড ঘৰ নং : 219 বয়স : 32 লিঙ্গ : মহিলা	CBJ2299634 ফটো উপলব্ধ	# 312 নাম : ধনেশ্বৰ ৰায় পিতাৰ নাম: মহেন্দ্ৰ ৰায় ঘৰ নং : 222 বয়স : 37 লিঙ্গ : পুৰুষ	CBJ0088435 ফটো উপলব্ধ
313 নাম : ফনী ভূষণ ৰায় পিতাৰ নাম: মহেশ চন্দ্ৰ ৰায় ঘৰ নং : 225 বয়স : 66 লিঙ্গ : পুৰুষ	CBJ5537097 ফটো উপলব্ধ	314 নাম : হেম প্ৰভা ৰায় স্বামীৰ নাম: ফনী ভূষণ ৰায় ঘৰ নং : 225 বয়স : 62 লিঙ্গ : মহিলা	CBJ5537100 ফটো উপলব্ধ	315 নাম : ভদ্ৰাৱতী ৰায় পিতাৰ নাম: ফনী ভূষণ ৰায় ঘৰ নং : 225 বয়স : 42 লিঙ্গ : মহিলা	CBJ5537111 ফটো উপলব্ধ
316 নাম : উৎপল কুমাৰ ৰায় পিতাৰ নাম: ফনী ভূষণ ৰায় ঘৰ নং : 225 বয়স : 39 লিঙ্গ : পুৰুষ	CBJ5537122 ফটো উপলব্ধ	317 নাম : পুৰৱী ৰায় পিতাৰ নাম: ফনী ভূষণ ৰায় ঘৰ নং : 225 বয়স : 35 লিঙ্গ : মহিলা	CBJ5540341 ফটো উপলব্ধ	318 নাম : আনন্দ কুণ্ড টাইৱালা পিতাৰ নাম: গুৰু প্ৰকাশ টাইৱালা ঘৰ নং : 226 বয়স : 43 লিঙ্গ : পুৰুষ	CBJ5537177 ফটো উপলব্ধ
319 নাম : সবিতা টাইৱালা স্বামীৰ নাম: আনন্দ কুমাৰ টাইৱালা ঘৰ নং : 226 বয়স : 36 লিঙ্গ : মহিলা	CBJ5540034 ফটো উপলব্ধ	320 নাম : পুলিন চন্দ্ৰ ৰায় পিতাৰ নাম: নৰত্তম চন্দ্ৰ ৰায় ঘৰ নং : 229 বয়স : 61 লিঙ্গ : পুৰুষ	CBJ5537188 ফটো উপলব্ধ	321 নাম : লক্ষী ৰায় স্বামীৰ নাম: পুলিন চন্দ্ৰ ৰায় ঘৰ নং : 229 বয়স : 51 লিঙ্গ : মহিলা	CBJ5537199 ফটো উপলব্ধ
322 নাম : সমৰ মণ্ডল পিতাৰ নাম: জগদীশ মণ্ডল ঘৰ নং : 228 বয়স : 58 লিঙ্গ : পুৰুষ	CBJ5537235 ফটো উপলব্ধ	323 নাম : অজয় মণ্ডল পিতাৰ নাম: জগদীশ মণ্ডল ঘৰ নং : 228 বয়স : 54 লিঙ্গ : পুৰুষ	IZQ0109306 ফটো উপলব্ধ	324 নাম : পদ্মা সৰকাৰ স্বামীৰ নাম: সমৰ মণ্ডল ঘৰ নং : 228 বয়স : 46 লিঙ্গ : মহিলা	FQM0010591 ফটো উপলব্ধ
325 নাম : হৰে কৃষ্ণ দাস পিতাৰ নাম: গোসাই চন্দ্ৰ দাস ঘৰ নং : 229 বয়স : 76 লিঙ্গ : পুৰুষ	CBJ5537268 ফটো উপলব্ধ	326 নাম : আৰতী ৰানী দাস স্বামীৰ নাম: হৰেকৃষ্ণ দাস ঘৰ নং : 229 বয়স : 74 লিঙ্গ : মহিলা	CBJ5537279 ফটো উপলব্ধ	327 নাম : গোপাল কুমাৰ দাস পিতাৰ নাম: হৰেকৃষ্ণ দাস ঘৰ নং : 229 বয়স : 47 লিঙ্গ : পুৰুষ	CBJ5537280 ফটো উপলব্ধ
328 নাম : জয়া দাস স্বামীৰ নাম: গোপাল কুমাৰ দাস ঘৰ নং : 229 বয়স : 38 লিঙ্গ : মহিলা	CBJ2215738 ফটো উপলব্ধ	329 নাম : মিঠা মণ্ডল স্বামীৰ নাম: দুলাল সৰকাৰ ঘৰ নং : 230 বয়স : 43 লিঙ্গ : মহিলা	CBJ5537359 ফটো উপলব্ধ	330 নাম : বিপুল মণ্ডল পিতাৰ নাম: বিৰেন মণ্ডল ঘৰ নং : 230 বয়স : 38 লিঙ্গ : পুৰুষ	CBJ5537371 ফটো উপলব্ধ



<p>R 331</p> <p>নাম : প্ৰদীপ কুমাৰ দাস স্বামীৰ নাম : বিশ্বেশ্বৰ দাস ঘৰ নং : ২০৪ বয়স : 74 লিঙ্গ : পুৰুষ</p> <p>ফটো উপলব্ধ</p>	<p>CBJ5537417</p>	<p>R 332</p> <p>নাম : আলো দাস স্বামীৰ নাম : প্ৰদীপ কুমাৰ দাস ঘৰ নং : ২০৪ বয়স : 63 লিঙ্গ : মহিলা</p> <p>ফটো উপলব্ধ</p>	<p>CBJ5537428</p>	<p>R 333</p> <p>নাম : সোমা দাস স্বামীৰ নাম : সুদিত ঘোষ ঘৰ নং : ২০৪ বয়স : 44 লিঙ্গ : মহিলা</p> <p>ফটো উপলব্ধ</p>	<p>CBJ5537451</p>
<p>334</p> <p>নাম : ৰূপা দাস স্বামীৰ নাম : ভাস্কৰ মনি বৰ্মন ঘৰ নং : ২০৪ বয়স : 42 লিঙ্গ : মহিলা</p> <p>ফটো উপলব্ধ</p>	<p>CBJ5537439</p>	<p>R 335</p> <p>নাম : দেবী দাস পিতাৰ নাম : প্ৰদীপ কুমাৰ দাস ঘৰ নং : ২০৪ বয়স : ৪7 লিঙ্গ : মহিলা</p> <p>ফটো উপলব্ধ</p>	<p>CBJ5537440</p>	<p>336</p> <p>নাম : সুশীল চন্দ্ৰ ৰায় পিতাৰ নাম : অৰুন কুমাৰ ৰায় ঘৰ নং : ২০৭ বয়স : 68 লিঙ্গ : পুৰুষ</p> <p>ফটো উপলব্ধ</p>	<p>CBJ5537462</p>
<p>337</p> <p>নাম : অলকা ৰায় স্বামীৰ নাম : সুশীল চন্দ্ৰ ৰায় ঘৰ নং : ২০৭ বয়স : 64 লিঙ্গ : মহিলা</p> <p>ফটো উপলব্ধ</p>	<p>CBJ5537473</p>	<p>338</p> <p>নাম : আৰতি বালা ৰায় স্বামীৰ নাম : অতুল চন্দ্ৰ ৰায় ঘৰ নং : ২০৭ বয়স : 59 লিঙ্গ : মহিলা</p> <p>ফটো উপলব্ধ</p>	<p>CBJ5537495</p>	<p>339</p> <p>নাম : অতুল চন্দ্ৰ ৰায় পিতাৰ নাম : অৰুন কুমাৰ ৰায় ঘৰ নং : ২০৭ বয়স : 57 লিঙ্গ : পুৰুষ</p> <p>ফটো উপলব্ধ</p>	<p>CBJ5537484</p>
<p>340</p> <p>নাম : লাবন্য ৰায় স্বামীৰ নাম : শশী মোহন ৰায় ঘৰ নং : ২০৭ বয়স : 54 লিঙ্গ : মহিলা</p> <p>ফটো উপলব্ধ</p>	<p>CBJ5537520</p>	<p>341</p> <p>নাম : সুজিত ৰায় পিতাৰ নাম : উপেন ৰায় ঘৰ নং : ২০৭ বয়স : 54 লিঙ্গ : পুৰুষ</p> <p>ফটো উপলব্ধ</p>	<p>CBJ5540045</p>	<p>342</p> <p>নাম : স্বতী ৰায় স্বামীৰ নাম : সুজিত ৰায় ঘৰ নং : ২০৭ বয়স : 51 লিঙ্গ : মহিলা</p> <p>ফটো উপলব্ধ</p>	<p>CBJ5540056</p>
<p>343</p> <p>নাম : সত্যজিত ৰায় পিতাৰ নাম : সুশীল চন্দ্ৰ ৰায় ঘৰ নং : ২০৭ বয়স : 37 লিঙ্গ : পুৰুষ</p> <p>ফটো উপলব্ধ</p>	<p>CBJ5537519</p>	<p>344</p> <p>নাম : নন্দিনী ৰায় স্বামীৰ নাম : সত্যজিত ৰায় ঘৰ নং : ২০৭ বয়স : 36 লিঙ্গ : মহিলা</p> <p>ফটো উপলব্ধ</p>	<p>CBJ0274498</p>	<p>345</p> <p>নাম : ভাস্কৰজ্যোতি ৰায় পিতাৰ নাম : সুজিত ৰায় ঘৰ নং : 237 বয়স : 34 লিঙ্গ : পুৰুষ</p> <p>ফটো উপলব্ধ</p>	<p>CBJ5540067</p>
<p>346</p> <p>নাম : সন্দীপ কুমাৰ ৰায় পিতাৰ নাম : সুশীল চন্দ্ৰ ৰায় ঘৰ নং : ২০৭ বয়স : 32 লিঙ্গ : পুৰুষ</p> <p>ফটো উপলব্ধ</p>	<p>CBJ2264371</p>	<p>347</p> <p>নাম : মনিষা সিংহ স্বামীৰ নাম : অমিয় ৰায় ঘৰ নং : 237 বয়স : 31 লিঙ্গ : মহিলা</p> <p>ফটো উপলব্ধ</p>	<p>CBJ2298834</p>	<p>E 348</p> <p>নাম : উদয় ৰায় মাতৃৰ নাম : লাবন্য ৰায় ঘৰ নং : ২০৭ বয়স : 29 লিঙ্গ : পুৰুষ</p> <p>ফটো উপলব্ধ</p>	<p>CBJ2264360</p>
<p>349</p> <p>নাম : অমিয় ৰায় পিতাৰ নাম : অতুল চন্দ্ৰ ৰায় ঘৰ নং : ২০৭ বয়স : 28 লিঙ্গ : পুৰুষ</p> <p>ফটো উপলব্ধ</p>	<p>CBJ2264359</p>	<p>350</p> <p>নাম : গীতাজ্জলী ৰায় পিতাৰ নাম : সুজিত ৰায় ঘৰ নং : ২০৭ বয়স : 28 লিঙ্গ : মহিলা</p> <p>ফটো উপলব্ধ</p>	<p>CBJ0094839</p>	<p>351</p> <p>নাম : নবজ্যোতি ৰায় পিতাৰ নাম : অনীল ৰায় ঘৰ নং : ২০৭ ক বয়স : 25 লিঙ্গ : পুৰুষ</p> <p>ফটো উপলব্ধ</p>	<p>CBJ0509422</p>
<p>352</p> <p>নাম : অভিজিত ৰায় পিতাৰ নাম : অনিল কুমাৰ ৰায় ঘৰ নং : ২০৭ ক বয়স : 30 লিঙ্গ : পুৰুষ</p> <p>ফটো উপলব্ধ</p>	<p>CBJ0094805</p>	<p>353</p> <p>নাম : অনিল কুমাৰ ৰায় পিতাৰ নাম : অৰুনকুমাৰ ৰায় ঘৰ নং : ২০৭ ক বয়স : 58 লিঙ্গ : পুৰুষ</p> <p>ফটো উপলব্ধ</p>	<p>CBJ5537531</p>	<p>354</p> <p>নাম : সবিতা বালা ৰায় স্বামীৰ নাম : অনিলকুমাৰ ৰায় ঘৰ নং : ২০৭ ক বয়স : 54 লিঙ্গ : মহিলা</p> <p>ফটো উপলব্ধ</p>	<p>CBJ5537542</p>
<p>355</p> <p>নাম : ৰজনী কান্ত তালুকদাৰ পিতাৰ নাম : মানিক চন্দ্ৰ তালুকদাৰ ঘৰ নং : ২৪০ বয়স : 67 লিঙ্গ : পুৰুষ</p> <p>ফটো উপলব্ধ</p>	<p>CBJ5537622</p>	<p>356</p> <p>নাম : কমলা দাস স্বামীৰ নাম : ঠাকুৰ দাস ঘৰ নং : ২৪০ বয়স : 61 লিঙ্গ : মহিলা</p> <p>ফটো উপলব্ধ</p>	<p>CBJ5537564</p>	<p>357</p> <p>নাম : সুচিহ্না মুছাহাৰী স্বামীৰ নাম : বৃদ্ধদেব মুছাহাৰী ঘৰ নং : ২৪০ বয়স : 55 লিঙ্গ : মহিলা</p> <p>ফটো উপলব্ধ</p>	<p>CBJ5537611</p>
<p>358</p> <p>নাম : পুতুলী তালুকদাৰ স্বামীৰ নাম : ৰজনী কান্ত তালুকদাৰ ঘৰ নং : ২৪০ বয়স : 51 লিঙ্গ : মহিলা</p> <p>ফটো উপলব্ধ</p>	<p>CBJ5537633</p>	<p>359</p> <p>নাম : কমল চন্দ্ৰ দাস পিতাৰ নাম : ঠাকুৰ দাস ঘৰ নং : ২৪০ বয়স : 41 লিঙ্গ : পুৰুষ</p> <p>ফটো উপলব্ধ</p>	<p>CBJ5537575</p>	<p>360</p> <p>নাম : সঞ্জয় দে পিতাৰ নাম : সন্তু দে ঘৰ নং : 240 বয়স : 38 লিঙ্গ : পুৰুষ</p> <p>ফটো উপলব্ধ</p>	<p>FQM1449463</p>



361 নাম : চম্পা সাহা পিতাৰ নাম: দীনেশ সাহা ঘৰ নং : 240 বয়স : 36 লিঙ্গ : মহিলা	FQM1736114 ফটো উপলব্ধ	362 নাম : আলইখুংগ্ৰী মুছাহাৰী পিতাৰ নাম: বুদ্ধদেৱ মুছাহাৰী ঘৰ নং : 280 বয়স : 31 লিঙ্গ : মহিলা	CBJ5540614 ফটো উপলব্ধ	363 নাম : বীমা ডেকা স্বামীৰ নাম: কমল চন্দ্ৰ দাস ঘৰ নং : 280 বয়স : 27 লিঙ্গ : মহিলা	CBJ0532325 ফটো উপলব্ধ
364 নাম : বাওখুংগ্ৰী মুছাহাৰী পিতাৰ নাম: বুদ্ধদেৱ মুছাহাৰী ঘৰ নং : 280 বয়স : 27 লিঙ্গ : মহিলা	CBJ0140061 ফটো উপলব্ধ	365 নাম : ৰাজদীপ তালুকদাৰ পিতাৰ নাম: ৰজনীকান্ত তালুকদাৰ ঘৰ নং : 240 বয়স : 24 লিঙ্গ : পুৰুষ	CBJ0600775 ফটো উপলব্ধ	366 নাম : গোল্ডেন মুছাহাৰী মাতৃৰ নাম: সুচিত্ৰা মুছাহাৰী ঘৰ নং : 240 বয়স : 22 লিঙ্গ : পুৰুষ	CBJ0473413 ফটো উপলব্ধ
# 367 নাম : সুকুমাৰ ঘোষ পিতাৰ নাম: সম্ভুনাথ ঘোষ ঘৰ নং : 281 বয়স : 59 লিঙ্গ : পুৰুষ	CBJ5537655 ফটো উপলব্ধ	368 নাম : লকশ্মী তালুকদাৰ পিতাৰ নাম: দিলীপ তালুকদাৰ ঘৰ নং : 242 বয়স : 49 লিঙ্গ : পুৰুষ	GNK0002817 ফটো উপলব্ধ	369 নাম : গীতুমনি তালুকদাৰ পিতাৰ নাম: দিলীপ তালুকদাৰ ঘৰ নং : 242 বয়স : 22 লিঙ্গ : মহিলা	IZQ0086389 ফটো উপলব্ধ
370 নাম : জ্যোতি ব্ৰহ্ম স্বামীৰ নাম: কুস্তু ব্ৰহ্ম ঘৰ নং : 285 বয়স : 44 লিঙ্গ : মহিলা	CBJ5537699 ফটো উপলব্ধ	371 নাম : বাবুল ৰয় পিতাৰ নাম: পৰেশ ৰয় ঘৰ নং : 252 বয়স : 71 লিঙ্গ : পুৰুষ	CBJ5537791 ফটো উপলব্ধ	372 নাম : কল্পনা ৰয় স্বামীৰ নাম: বাবুল ৰয় ঘৰ নং : 252 বয়স : 66 লিঙ্গ : মহিলা	CBJ5537804 ফটো উপলব্ধ
# 373 নাম : ৰানী ৰায় স্বামীৰ নাম: আনন্দ ৰায় ঘৰ নং : 252 বয়স : 49 লিঙ্গ : মহিলা	CBJ0101105 ফটো উপলব্ধ	374 নাম : বাপি ৰয় পিতাৰ নাম: বাবুল ৰয় ঘৰ নং : 252 বয়স : 46 লিঙ্গ : পুৰুষ	CBJ5537815 ফটো উপলব্ধ	# 375 নাম : মিন্টু ৰায় পিতাৰ নাম: বাবুল ৰায় ঘৰ নং : 251 বয়স : 37 লিঙ্গ : পুৰুষ	CBJ5537826 ফটো উপলব্ধ
# 376 নাম : ৰমা ৰায় স্বামীৰ নাম: মিন্টু ৰায় ঘৰ নং : 251 বয়স : 35 লিঙ্গ : মহিলা	CBJ0138693 ফটো উপলব্ধ	377 নাম : দীপা ৰায় পিতাৰ নাম: বাবুল ৰায় ঘৰ নং : 252 বয়স : 33 লিঙ্গ : মহিলা	CBJ5540078 ফটো উপলব্ধ	# 378 নাম : অজয় কুমাৰ শৰ্মা পিতাৰ নাম: কামেশ্বৰ শৰ্মা ঘৰ নং : 252 বয়স : 30 লিঙ্গ : পুৰুষ	CBJ0533554 ফটো উপলব্ধ
# 379 নাম : সপ্না ৰায় পিতাৰ নাম: আনন্দ ৰায় ঘৰ নং : 252 বয়স : 29 লিঙ্গ : মহিলা	CBJ0101477 ফটো উপলব্ধ	380 নাম : অমৃত ৰায় পিতাৰ নাম: আনন্দ ৰায় ঘৰ নং : 252 বয়স : 24 লিঙ্গ : পুৰুষ	CBJ0617845 ফটো উপলব্ধ	381 নাম : অৰ্জুন শৰ্মা পিতাৰ নাম: কামেশ্বৰ শৰ্মা ঘৰ নং : 252 বয়স : 23 লিঙ্গ : পুৰুষ	IZQ0001693 ফটো উপলব্ধ
R 382 নাম : দীপক গগৈ পিতাৰ নাম: যোগীৰাম গগৈ ঘৰ নং : 250 বয়স : 47 লিঙ্গ : পুৰুষ	CBJ5537848 ফটো উপলব্ধ	383 নাম : হিম্মত বড়ো পিতাৰ নাম: সুৰেশ চন্দ্ৰ বড়ো ঘৰ নং : 250 বয়স : 47 লিঙ্গ : পুৰুষ	CBJ5537837 ফটো উপলব্ধ	R 384 নাম : মঞ্জু গগৈ স্বামীৰ নাম: দীপক গগৈ ঘৰ নং : 250 বয়স : 42 লিঙ্গ : মহিলা	CBJ5537859 ফটো উপলব্ধ
385 নাম : ৰাজেন চন্দ্ৰ ৰায় পিতাৰ নাম: দেবান চন্দ্ৰ ৰায় ঘৰ নং : 250ক বয়স : 79 লিঙ্গ : পুৰুষ	CBJ5537860 ফটো উপলব্ধ	386 নাম : বীনা ৰায় স্বামীৰ নাম: ৰাজেন চন্দ্ৰ ৰায় ঘৰ নং : 250ক বয়স : 64 লিঙ্গ : মহিলা	CBJ5537871 ফটো উপলব্ধ	387 নাম : নিকি খ্ৰীষ্টি ৰায় পিতাৰ নাম: ৰাজেন চন্দ্ৰ ৰায় ঘৰ নং : 250ক বয়স : 40 লিঙ্গ : মহিলা	CBJ5537917 ফটো উপলব্ধ
388 নাম : গকুল চন্দ্ৰ সাহা পিতাৰ নাম: গদাধৰ সাহা ঘৰ নং : 258 বয়স : 69 লিঙ্গ : পুৰুষ	CBJ5537939 ফটো উপলব্ধ	389 নাম : শুকুল সাহা পিতাৰ নাম: গদাধৰ সাহা ঘৰ নং : 258 বয়স : 63 লিঙ্গ : পুৰুষ	CBJ5537973 ফটো উপলব্ধ	390 নাম : লক্ষীৰানী সাহা স্বামীৰ নাম: গকুল সাহা ঘৰ নং : 258 বয়স : 61 লিঙ্গ : মহিলা	CBJ5537940 ফটো উপলব্ধ



391 নাম : মুকুল সাহা পিতাৰ নাম: গদাধৰ সাহা ঘৰ নং : ২৫৪ বয়স : 61 লিঙ্গ : পুৰুষ	CBJ5537951 ফটো উপলব্ধ	392 নাম : প্রতীমা সাহা স্বামীৰ নাম: মুকুল সাহা ঘৰ নং : ২৫৪ বয়স : 56 লিঙ্গ : মহিলা	CBJ5537962 ফটো উপলব্ধ	393 নাম : কৃষ্ণা সাহা স্বামীৰ নাম: মুকুল সাহা ঘৰ নং : ২৫৪ বয়স : 49 লিঙ্গ : মহিলা	CBJ5537984 ফটো উপলব্ধ
394 নাম : অমিত সাহা পিতাৰ নাম: মুকুল সাহা ঘৰ নং : ২৫৪ বয়স : 41 লিঙ্গ : পুৰুষ	CBJ5538012 ফটো উপলব্ধ	395 নাম : ববিতা সাহা স্বামীৰ নাম: গোলোক সাহা ঘৰ নং : ২৫৪ বয়স : 41 লিঙ্গ : মহিলা	CBJ5538034 ফটো উপলব্ধ	396 নাম : পঙ্কজ সাহা পিতাৰ নাম: মুকুল সাহা ঘৰ নং : ২৫৪ বয়স : 39 লিঙ্গ : পুৰুষ	CBJ5538023 ফটো উপলব্ধ
397 নাম : মাস্পী হালদাৰ সাহা স্বামীৰ নাম: অমিত সাহা ঘৰ নং : 254 বয়স : 35 লিঙ্গ : মহিলা	HJL1500545 ফটো উপলব্ধ	398 নাম : পাপিয়া সাহা স্বামীৰ নাম: পংকজ সাহা ঘৰ নং : 254 বয়স : 30 লিঙ্গ : মহিলা	KLM0253138 ফটো উপলব্ধ	399 নাম : সুৰজ সাহা পিতাৰ নাম: মুকুল সাহা ঘৰ নং : ২৫৪ বয়স : 28 লিঙ্গ : পুৰুষ	CBJ0139923 ফটো উপলব্ধ
R 400 নাম : লব কান্ত দাস পিতাৰ নাম: কংকান্ত দাস ঘৰ নং : ২৫৭ বয়স : 60 লিঙ্গ : পুৰুষ	CBJ5538067 ফটো উপলব্ধ	401 নাম : সীমা সৰকাৰ স্বামীৰ নাম: মনোৰঞ্জন সৰকাৰ ঘৰ নং : ২৬২ বয়স : 56 লিঙ্গ : মহিলা	CBJ5538090 ফটো উপলব্ধ	402 নাম : অনিতা সৰকাৰ পিতাৰ নাম: মনোৰঞ্জন সৰকাৰ ঘৰ নং : ২৬২ বয়স : 36 লিঙ্গ : মহিলা	CBJ5538103 ফটো উপলব্ধ
403 নাম : সস্মিতা সৰকাৰ পিতাৰ নাম: মনোৰঞ্জন সৰকাৰ ঘৰ নং : ২৬২ বয়স : 36 লিঙ্গ : মহিলা	CBJ5538114 ফটো উপলব্ধ	404 নাম : নিৰঞ্জন মজুমদাৰ পিতাৰ নাম: বলৰাম মজুমদাৰ ঘৰ নং : ২৬৩ বয়স : 67 লিঙ্গ : পুৰুষ	CBJ5538125 ফটো উপলব্ধ	405 নাম : শীলা মজুমদাৰ স্বামীৰ নাম: নিৰঞ্জন মজুমদাৰ ঘৰ নং : ২৬৩ বয়স : 57 লিঙ্গ : মহিলা	CBJ5538136 ফটো উপলব্ধ
406 নাম : বিকাশ মজুমদাৰ পিতাৰ নাম: বলৰাম মজুমদাৰ ঘৰ নং : ২৬৩ বয়স : 51 লিঙ্গ : পুৰুষ	CBJ5538147 ফটো উপলব্ধ	407 নাম : অপসৰা মজুমদাৰ পিতাৰ নাম: নিৰঞ্জন মজুমদাৰ ঘৰ নং : ২৬৩ বয়স : 40 লিঙ্গ : মহিলা	CBJ5538169 ফটো উপলব্ধ	408 নাম : অৰ্চনা মজুমদাৰ পিতাৰ নাম: নিৰঞ্জন মজুমদাৰ ঘৰ নং : ২৬৩ বয়স : 37 লিঙ্গ : মহিলা	CBJ5538158 ফটো উপলব্ধ
409 নাম : নিৰন্তম কুমাৰ মজুমদাৰ পিতাৰ নাম: নিৰঞ্জন মজুমদাৰ ঘৰ নং : ২৬৩ বয়স : 26 লিঙ্গ : পুৰুষ	CBJ0533729 ফটো উপলব্ধ	410 নাম : মালতী দেৱী স্বামীৰ নাম: ভৰত প্ৰসাদ গুপ্তা ঘৰ নং : ২৬৭ বয়স : 58 লিঙ্গ : মহিলা	CBJ5538250 ফটো উপলব্ধ	411 নাম : কিৰন দেৱী স্বামীৰ নাম: প্ৰদীপ কুমাৰ গুপ্তা ঘৰ নং : ২৬৭ বয়স : 54 লিঙ্গ : মহিলা	CBJ5538261 ফটো উপলব্ধ
412 নাম : প্ৰদীপ কুমাৰ গুপ্তা পিতাৰ নাম: সুদৰ্শন প্ৰসাদ গুপ্তা ঘৰ নং : ২৬৭ বয়স : 48 লিঙ্গ : পুৰুষ	CBJ5538227 ফটো উপলব্ধ	413 নাম : সুনীতা কুমাৰী গুপ্তা পিতাৰ নাম: ভৰত প্ৰসাদ গুপ্তা ঘৰ নং : ২৬৭ বয়স : 39 লিঙ্গ : মহিলা	CBJ5538294 ফটো উপলব্ধ	414 নাম : ৰাজু কুঃ গুপ্তা পিতাৰ নাম: ভৰত প্ৰসাদ গুপ্তা ঘৰ নং : ২৬৭ বয়স : 37 লিঙ্গ : পুৰুষ	CBJ5538283 ফটো উপলব্ধ
415 নাম : সনতোশ কুমাৰ গুপ্তা পিতাৰ নাম: ভৰত প্ৰসাদ গুপ্তা ঘৰ নং : ২৬৭ বয়স : 35 লিঙ্গ : পুৰুষ	CBJ0106419 ফটো উপলব্ধ	416 নাম : ৰবিন্দ্ৰ কুমাৰ গুপ্তা পিতাৰ নাম: গংগা প্ৰসাদ গুপ্তা ঘৰ নং : ২৬৭ বয়স : 34 লিঙ্গ : পুৰুষ	CBJ5540409 ফটো উপলব্ধ	417 নাম : প্ৰতি গুপ্তা স্বামীৰ নাম: ৰবিন্দ্ৰ কুমাৰ গুপ্তা ঘৰ নং : 267 বয়স : 25 লিঙ্গ : মহিলা	CBJ0479899 ফটো উপলব্ধ
418 নাম : জিতু কুমাৰ গুপ্তা পিতাৰ নাম: প্ৰদীপ কুমাৰ গুপ্তা ঘৰ নং : ২৬৭ বয়স : 21 লিঙ্গ : পুৰুষ	CBJ2268977 ফটো উপলব্ধ	419 নাম : অঞ্জলী গুপ্তা স্বামীৰ নাম: অনিল কুমাৰ গুপ্তা ঘৰ নং : 267 ক বয়স : 34 লিঙ্গ : মহিলা	IZQ0077891 ফটো উপলব্ধ	420 নাম : সুধীৰ কুমাৰ গুপ্তা পিতাৰ নাম: ভীম প্ৰসাদ গুপ্তা ঘৰ নং : ২৬৭ ক বয়স : 26 লিঙ্গ : পুৰুষ	CBJ0526939 ফটো উপলব্ধ



421 নাম : ভিম প্রচাদ গুপ্তা পিতাৰ নাম: মহাবীৰ প্রচাদ ঘৰ নং : ২৬৭ক বয়স : 60 লিঙ্গ : পুৰুষ	CBJ5538307 ফটো উপলব্ধ	422 নাম : মনজ দেবী স্বামীৰ নাম: ভীম প্রসাদ গুপ্তা ঘৰ নং : ২৬৭ক বয়স : 56 লিঙ্গ : মহিলা	CBJ5538318 ফটো উপলব্ধ	423 নাম : অনীল কুমাৰ গুপ্তা পিতাৰ নাম: ভীম প্রসাদ গুপ্তা ঘৰ নং : ২৬৭ক বয়স : 35 লিঙ্গ : পুৰুষ	CBJ2215750 ফটো উপলব্ধ
424 নাম : আৰতি কুমাৰী পিতাৰ নাম: ভীম প্রসাদ ঘৰ নং : ২৬৭ক বয়স : 32 লিঙ্গ : মহিলা	CBJ5540103 ফটো উপলব্ধ	425 নাম : সুনীল কুমাৰ পিতাৰ নাম: ভীম প্রচাদ ঘৰ নং : ২৬৭ক বয়স : 32 লিঙ্গ : পুৰুষ	CBJ5540090 ফটো উপলব্ধ	# 426 নাম : ভুবাল প্রসাদ গুপ্তা পিতাৰ নাম: মহাবীৰ প্রসাদ গুপ্তা ঘৰ নং : ২৬৮ বয়স : 64 লিঙ্গ : পুৰুষ	CBJ5538329 ফটো উপলব্ধ
# 427 নাম : লক্ষীনা দেবী স্বামীৰ নাম: ভুবাল প্রচাদ গুপ্তা ঘৰ নং : ২৬৮ বয়স : 55 লিঙ্গ : মহিলা	CBJ5538330 ফটো উপলব্ধ	# 428 নাম : বাজেশ কুঃ গুপ্তা পিতাৰ নাম: ভুবলা প্রসাদ গুপ্তা ঘৰ নং : ২৬৮ বয়স : 39 লিঙ্গ : পুৰুষ	CBJ5538341 ফটো উপলব্ধ	429 নাম : পপ্প কুমাৰ গুপ্তা পিতাৰ নাম: ভুবাল প্রসাদ গুপ্তা ঘৰ নং : ২৬৮ বয়স : 29 লিঙ্গ : পুৰুষ	CBJ5540578 ফটো উপলব্ধ
# 430 নাম : বানদেবী গুপ্তা স্বামীৰ নাম: বাজেশ কুমাৰ গুপ্তা ঘৰ নং : ২৬৮ বয়স : 30 লিঙ্গ : মহিলা	CBJ0106898 ফটো উপলব্ধ	# 431 নাম : টোনী কুমাৰী গুপ্তা পিতাৰ নাম: ভুবাল প্রসাদ গুপ্তা ঘৰ নং : ২৬৮ বয়স : 29 লিঙ্গ : মহিলা	CBJ0107128 ফটো উপলব্ধ	432 নাম : বামবচন সিং পিতাৰ নাম: সহদেব সিং ঘৰ নং : ২৭২ বয়স : 53 লিঙ্গ : পুৰুষ	CBJ5538385 ফটো উপলব্ধ
# 433 নাম : বুনা দেবী স্বামীৰ নাম: বিশ্বনাথ সিং ঘৰ নং : ২৭২ বয়স : 67 লিঙ্গ : মহিলা	CBJ0109058 ফটো উপলব্ধ	434 নাম : শিব বচন সিং পিতাৰ নাম: সহদেব সিং ঘৰ নং : ২৭২ বয়স : 52 লিঙ্গ : পুৰুষ	CBJ5538396 ফটো উপলব্ধ	435 নাম : বামাবতি দেবী স্বামীৰ নাম: শিব বচন সিং ঘৰ নং : ২৭২ বয়স : 49 লিঙ্গ : মহিলা	CBJ5538410 ফটো উপলব্ধ
# 436 নাম : উষা দেবী স্বামীৰ নাম: বামবচন সিং ঘৰ নং : ২৭২ বয়স : 53 লিঙ্গ : মহিলা	CBJ0281675 ফটো উপলব্ধ	# 437 নাম : বনজিত সিং পিতাৰ নাম: মদন গোপল সিং ঘৰ নং : ২৭২ বয়স : 44 লিঙ্গ : পুৰুষ	CBJ0109108 ফটো উপলব্ধ	438 নাম : বিজয় কুমাৰ সিং পিতাৰ নাম: সহদেব সিং ঘৰ নং : ২৭২ বয়স : 42 লিঙ্গ : পুৰুষ	CBJ5538409 ফটো উপলব্ধ
439 নাম : নতন কুমাৰী স্বামীৰ নাম: বঞ্জিত সিং ঘৰ নং : ২৭২ বয়স : 33 লিঙ্গ : মহিলা	CBJ0281717 ফটো উপলব্ধ	# 440 নাম : অৰ্জুন কুমাৰ সিং পিতাৰ নাম: বিশ্বনাথ সিং ঘৰ নং : ২৭২ বয়স : 31 লিঙ্গ : পুৰুষ	CBJ0109207 ফটো উপলব্ধ	441 নাম : পীণ্ট কুমাৰ সিং পিতাৰ নাম: মহেন্দ্ৰ সিং ঘৰ নং : ২৭২ বয়স : 31 লিঙ্গ : পুৰুষ	CBJ0618397 ফটো উপলব্ধ
442 নাম : সিতা সিং পিতাৰ নাম: সিবাচন সিং ঘৰ নং : ২৭২ বয়স : 30 লিঙ্গ : মহিলা	CBJ0109439 ফটো উপলব্ধ	443 নাম : গীতা সিং পিতাৰ নাম: শিৱবচন সিং ঘৰ নং : ২৭২ বয়স : 30 লিঙ্গ : মহিলা	CBJ0109397 ফটো উপলব্ধ	# 444 নাম : সন্দীপ সিং পিতাৰ নাম: বামবচন সিং ঘৰ নং : ২৭২ বয়স : 31 লিঙ্গ : পুৰুষ	CBJ0109306 ফটো উপলব্ধ
445 নাম : দীপু সিং পিতাৰ নাম: বামবচন সিং ঘৰ নং : ২৭২ বয়স : 25 লিঙ্গ : পুৰুষ	CBJ0519538 ফটো উপলব্ধ	446 নাম : সুমিত কুমাৰ সিংহ পিতাৰ নাম: শিৱ বচন সিংহ ঘৰ নং : ২৭২ বয়স : 25 লিঙ্গ : পুৰুষ	CBJ0563395 ফটো উপলব্ধ	447 নাম : অমিত কুমাৰ সিংহ পিতাৰ নাম: শিৱ বচন সিংহ ঘৰ নং : ২৭২ বয়স : 25 লিঙ্গ : পুৰুষ	CBJ0563403 ফটো উপলব্ধ
448 নাম : ৰবি শঙ্কৰ প্রসাদ পিতাৰ নাম: লক্ষী কান্ত প্রসাদ ঘৰ নং : ২৭৫ বয়স : 32 লিঙ্গ : পুৰুষ	CBJ5540147 ফটো উপলব্ধ	449 নাম : বিকী প্রসাদ জয়সব্বাল পিতাৰ নাম: ভোলা টোধৰী ঘৰ নং : ২৭৫ বয়স : 25 লিঙ্গ : পুৰুষ	CBJ0550350 ফটো উপলব্ধ	450 নাম : লস্মি কুমাৰী স্বামীৰ নাম: ৰবি শংকৰ প্রসাদ ঘৰ নং : ২৭৫ বয়স : 24 লিঙ্গ : মহিলা	IZQ0033837 ফটো উপলব্ধ



<p>451</p> <p>নাম : পলান চন্দ্ৰ দাস পিতাৰ নাম: ৰাজেন্দ্ৰ দাস ঘৰ নং : ২৮৪ বয়স : 66 লিঙ্গ : পুৰুষ</p> <p>ফটো উপলব্ধ</p>	CBJ5538501	<p>452</p> <p>নাম : ভাস্কৰ মনি বৰ্মন পিতাৰ নাম: সন্তু চৰণ বৰ্মন ঘৰ নং : ২৮৬ বয়স : 41 লিঙ্গ : পুৰুষ</p> <p>ফটো উপলব্ধ</p>	CBJ5538567	<p>453</p> <p>নাম : নয়নমনি বৰ্মন পিতাৰ নাম: শন্তু চৰণ বৰ্মন ঘৰ নং : ২৮৬ বয়স : 40 লিঙ্গ : পুৰুষ</p> <p>ফটো উপলব্ধ</p>	CBJ5538556
<p>454</p> <p>নাম : সোনালি বৰ্মন পিতাৰ নাম: শন্তু চৰণ বৰ্মন ঘৰ নং : ২৮৬ বয়স : 38 লিঙ্গ : মহিলা</p> <p>ফটো উপলব্ধ</p>	CBJ5538589	<p>455</p> <p>নাম : জোনমনি বৰ্মন পিতাৰ নাম: শন্তু চৰণ বৰ্মন ঘৰ নং : ২৮৬ বয়স : 37 লিঙ্গ : পুৰুষ</p> <p>ফটো উপলব্ধ</p>	CBJ5538578	<p>456</p> <p>নাম : সম্পা দাস স্বামীৰ নাম: সুদেৱ দাস ঘৰ নং : ২৮৬ ক বয়স : 36 লিঙ্গ : মহিলা</p> <p>ফটো উপলব্ধ</p>	CBJ0114199
<p>457</p> <p>নাম : মালা দাস পিতাৰ নাম: মানিক দাস ঘৰ নং : ২৮৬ ক বয়স : 32 লিঙ্গ : মহিলা</p> <p>ফটো উপলব্ধ</p>	CBJ0114397	<p>458</p> <p>নাম : দিপাংকৰ দাস পিতাৰ নাম: মানিক দাস ঘৰ নং : ২৮৬ ক বয়স : 27 লিঙ্গ : পুৰুষ</p> <p>ফটো উপলব্ধ</p>	CBJ0570358	<p>459</p> <p>নাম : মানিক দাস পিতাৰ নাম: মধু দাস ঘৰ নং : ২৮৬ ক বয়স : 54 লিঙ্গ : পুৰুষ</p> <p>ফটো উপলব্ধ</p>	CBJ5538669
<p>460</p> <p>নাম : অৰ্চনা দাস স্বামীৰ নাম: মানিক দাস ঘৰ নং : ২৮৬ ক বয়স : 49 লিঙ্গ : মহিলা</p> <p>ফটো উপলব্ধ</p>	CBJ5538670	<p>461</p> <p>নাম : সুদেব দাস পিতাৰ নাম: মধু দাস ঘৰ নং : ২৮৬ ক বয়স : 47 লিঙ্গ : পুৰুষ</p> <p>ফটো উপলব্ধ</p>	CBJ5538681	<p>462</p> <p>নাম : সতীশ চন্দ্ৰ বসুমতাৰী পিতাৰ নাম: মনাসিং বসুমতাৰী ঘৰ নং : ২৯০ বয়স : 60 লিঙ্গ : পুৰুষ</p> <p>ফটো উপলব্ধ</p>	CBJ5538727
<p>463</p> <p>নাম : পূৰ্ণিমা বসুমতাৰী স্বামীৰ নাম: সতীশ চন্দ্ৰ বসুমতাৰী ঘৰ নং : ২৯০ বয়স : 54 লিঙ্গ : মহিলা</p> <p>ফটো উপলব্ধ</p>	CBJ5538738	<p>464</p> <p>নাম : পুলং বসুমতাৰী পিতাৰ নাম: সতীশ চন্দ্ৰ বসুমতাৰী ঘৰ নং : ২৯০ বয়স : 34 লিঙ্গ : পুৰুষ</p> <p>ফটো উপলব্ধ</p>	CBJ5538749	<p>465</p> <p>নাম : ছেওৱাৰী বসুমতাৰী পিতাৰ নাম: সতীশ চন্দ্ৰ বসুমতাৰী ঘৰ নং : ২৯০ বয়স : 30 লিঙ্গ : মহিলা</p> <p>ফটো উপলব্ধ</p>	CBJ5540589
<p>466</p> <p>নাম : নিৰঞ্জন ৰাজখোৱা পিতাৰ নাম: যতিন ৰাজখোৱা ঘৰ নং : ২৯১ বয়স : 44 লিঙ্গ : পুৰুষ</p> <p>ফটো উপলব্ধ</p>	CBJ5538750	<p>467</p> <p>নাম : মনোৰমা গগৈ ৰাজখোৱা স্বামীৰ নাম: নিৰঞ্জন ৰাজখোৱা ঘৰ নং : ২৯১ বয়স : 44 লিঙ্গ : মহিলা</p> <p>ফটো উপলব্ধ</p>	CBJ5538761	<p>468</p> <p>নাম : নমিতা ৰাজখোৱা স্বামীৰ নাম: জোন মনি বৰ্মন ঘৰ নং : ২৯১ বয়স : 42 লিঙ্গ : মহিলা</p> <p>ফটো উপলব্ধ</p>	CBJ5538772
<p>469</p> <p>নাম : অমিয় ৰঞ্জন ৰাজখোৱা পিতাৰ নাম: নিৰঞ্জন ৰাজখোৱা ঘৰ নং : 291 বয়স : 21 লিঙ্গ : পুৰুষ</p> <p>ফটো উপলব্ধ</p>	CBJ2268308	<p>470</p> <p>নাম : উমীলা দেৱী প্ৰসাদ স্বামীৰ নাম: নন্দজি প্ৰসাদ গুপ্তা ঘৰ নং : ২৯৪ বয়স : 68 লিঙ্গ : মহিলা</p> <p>ফটো উপলব্ধ</p>	CBJ5538830	<p>471</p> <p>নাম : কামাখ্যা প্ৰসাদ গুপ্তা পিতাৰ নাম: নন্দজি প্ৰসাদ গুপ্তা ঘৰ নং : ২৯৪ বয়স : 48 লিঙ্গ : পুৰুষ</p> <p>ফটো উপলব্ধ</p>	CBJ5538841
<p>472</p> <p>নাম : কামেশ্বৰ প্ৰসাদ গুপ্তা পিতাৰ নাম: নন্দজি প্ৰসাদ গুপ্তা ঘৰ নং : ২৯৪ বয়স : 48 লিঙ্গ : পুৰুষ</p> <p>ফটো উপলব্ধ</p>	CBJ5538852	<p>473</p> <p>নাম : সবিতা গুপ্তা স্বামীৰ নাম: কামেশ্বৰ প্ৰসাদ গুপ্তা ঘৰ নং : ২৯৪ বয়স : 44 লিঙ্গ : মহিলা</p> <p>ফটো উপলব্ধ</p>	CBJ5538885	<p>474</p> <p>নাম : বেবী দেৱী স্বামীৰ নাম: কামাখ্যা গুপ্তা ঘৰ নং : ২৯৪ বয়স : 38 লিঙ্গ : মহিলা</p> <p>ফটো উপলব্ধ</p>	CBJ0117416
<p>475</p> <p>নাম : ৰাজেশ কুমাৰ গুপ্তা পিতাৰ নাম: নন্দজি গুপ্তা ঘৰ নং : ২৯৪ বয়স : 35 লিঙ্গ : পুৰুষ</p> <p>ফটো উপলব্ধ</p>	CBJ5540249	<p>476</p> <p>নাম : সুনিতা কুমাৰী গুপ্তা পিতাৰ নাম: নন্দজি প্ৰসাদ গুপ্তা ঘৰ নং : ২৯৪ বয়স : 32 লিঙ্গ : মহিলা</p> <p>ফটো উপলব্ধ</p>	CBJ5538874	<p>477</p> <p>নাম : সাণিয়া প্ৰচাদ পিতাৰ নাম: কামাখ্যা প্ৰচাদ গুপ্তা ঘৰ নং : 294 বয়স : 22 লিঙ্গ : মহিলা</p> <p>ফটো উপলব্ধ</p>	CBJ1117852
<p>478</p> <p>নাম : অমন প্ৰসাদ গুপ্তা পিতাৰ নাম: কামেশ্বৰ প্ৰসাদ গুপ্তা ঘৰ নং : 294 বয়স : 21 লিঙ্গ : পুৰুষ</p> <p>ফটো উপলব্ধ</p>	CBJ2291383	<p>479</p> <p>নাম : সঞ্জনা প্ৰসাদ পিতাৰ নাম: ৰামেশ্বৰ প্ৰসাদ ঘৰ নং : 294 বয়স : 20 লিঙ্গ : মহিলা</p> <p>ফটো উপলব্ধ</p>	IZQ0024521	<p>E 480</p> <p>নাম : ফণী ভূয়ন দাস পিতাৰ নাম: মতিলাল দাস ঘৰ নং : ২৯৭ বয়স : 61 লিঙ্গ : পুৰুষ</p> <p>ফটো উপলব্ধ</p>	CBJ5538965



481 নাম : মায়ী বানী দাস স্বামীৰ নাম: ফনী ভূষণ দাস ঘৰ নং : ২৯৭ বয়স : 56 লিঙ্গ : মহিলা	CBJ5538976 ফটো উপলব্ধ	482 নাম : পংকজ দাস পিতাৰ নাম: ফনী ভূষণ দাস ঘৰ নং : ২৯৭ বয়স : 35 লিঙ্গ : পুৰুষ	CBJ5539004 ফটো উপলব্ধ	483 নাম : লক্ষী কুমাৰী সাহ স্বামীৰ নাম: সুধাকৰ প্ৰসাদ গুপ্তা ঘৰ নং : 297 বয়স : 34 লিঙ্গ : মহিলা	IZQ0101428 ফটো উপলব্ধ
484 নাম : সুধাকৰ প্ৰসাদ গুপ্তা পিতাৰ নাম: প্ৰেমজি প্ৰসাদ গুপ্তা ঘৰ নং : ২৯৭ক বয়স : 41 লিঙ্গ : পুৰুষ	CBJ5539015 ফটো উপলব্ধ	485 নাম : চন্দা দেবী স্বামীৰ নাম: দিৱাকৰ প্ৰসাদ গুপ্তা ঘৰ নং : ৩০১ বয়স : 46 লিঙ্গ : মহিলা	CBJ5539060 ফটো উপলব্ধ	486 নাম : প্ৰভাকৰ প্ৰসাদ গুপ্তা পিতাৰ নাম: প্ৰেমজি প্ৰসাদ গুপ্তা ঘৰ নং : ৩০১ বয়স : 45 লিঙ্গ : পুৰুষ	CBJ5539071 ফটো উপলব্ধ
487 নাম : শিৱ কানু গুপ্তা স্বামীৰ নাম: প্ৰভাকৰ প্ৰসাদ গুপ্তা ঘৰ নং : ৩০১ বয়স : 45 লিঙ্গ : মহিলা	CBJ5539093 ফটো উপলব্ধ	488 নাম : অমৰেশ কুমাৰ গুপ্তা পিতাৰ নাম: প্ৰেমজি প্ৰসাদ গুপ্তা ঘৰ নং : ৩০১ বয়স : 40 লিঙ্গ : পুৰুষ	CBJ5539082 ফটো উপলব্ধ	489 নাম : সৰিতা কুমাৰী গুপ্তা পিতাৰ নাম: দিৱাকৰ প্ৰসাদ গুপ্তা ঘৰ নং : ৩০১ বয়স : 30 লিঙ্গ : মহিলা	CBJ0120469 ফটো উপলব্ধ
490 নাম : শচীন কুমাৰ গুপ্তা পিতাৰ নাম: লাতিয়ে দিওয়াকৰ প্ৰচাদ গুপ্তা ঘৰ নং : ৩০১ বয়স : 24 লিঙ্গ : পুৰুষ	CBJ0403220 ফটো উপলব্ধ	491 নাম : নন্দা ছেত্ৰী স্বামীৰ নাম: কৰ্ন বাহাদুৰ ছেত্ৰী ঘৰ নং : ৩০৫ বয়স : 42 লিঙ্গ : মহিলা	CBJ5540545 ফটো উপলব্ধ	492 নাম : কৰ্ণ বাহাদুৰ ছেত্ৰী পিতাৰ নাম: ভৈৰব বাহাদুৰ ছেত্ৰী ঘৰ নং : ৩০৫ বয়স : 41 লিঙ্গ : পুৰুষ	CBJ5539128 ফটো উপলব্ধ
493 নাম : গনেশ বাহাদুৰ ছেত্ৰী মাতৃৰ নাম: টিকামায়া ছেত্ৰী ঘৰ নং : ৩০৫ বয়স : 37 লিঙ্গ : পুৰুষ	CBJ5539151 ফটো উপলব্ধ	494 নাম : শিবা কুমাৰী ছেত্ৰী মাতৃৰ নাম: টিকামায়া ছেত্ৰী ঘৰ নং : ৩০৫ বয়স : 36 লিঙ্গ : মহিলা	CBJ5539162 ফটো উপলব্ধ	495 নাম : সূৰ্য্য বালা ৰায় স্বামীৰ নাম: ভবেন ৰায় ঘৰ নং : ৩০৯ক বয়স : 83 লিঙ্গ : মহিলা	CBJ5539286 ফটো উপলব্ধ
E 496 নাম : পুষ্পা দেবী স্বামীৰ নাম: মহেশ ছেত্ৰী ঘৰ নং : ৩০৯ক বয়স : 69 লিঙ্গ : মহিলা	CBJ5539297 ফটো উপলব্ধ	497 নাম : ৰামেশ্বৰ প্ৰচাদ যাদব পিতাৰ নাম: ললিত যাদব ঘৰ নং : ৩১২ বয়স : 73 লিঙ্গ : পুৰুষ	CBJ5539311 ফটো উপলব্ধ	498 নাম : মীনা দেবী স্বামীৰ নাম: ৰামেশ্বৰ প্ৰচাদ যাদব ঘৰ নং : ৩১২ বয়স : 65 লিঙ্গ : মহিলা	CBJ5539322 ফটো উপলব্ধ
499 নাম : মনোজ কুমাৰ যাদব পিতাৰ নাম: ৰামেশ্বৰ প্ৰচাদ যাদব ঘৰ নং : ৩১২ বয়স : 50 লিঙ্গ : পুৰুষ	CBJ5539300 ফটো উপলব্ধ	500 নাম : বিন্দু ঘোষ পিতাৰ নাম: ৰতন ঘোষ ঘৰ নং : 312 বয়স : 36 লিঙ্গ : মহিলা	MGB0013432 ফটো উপলব্ধ	501 নাম : জানকী কুমাৰী যাদব পিতাৰ নাম: ৰামেশ্বৰ প্ৰসাদ যাদব ঘৰ নং : ৩১২ বয়স : 34 লিঙ্গ : মহিলা	CBJ2264417 ফটো উপলব্ধ
502 নাম : মিথন প্ৰসাদ যাদব পিতাৰ নাম: ৰামেশ্বৰ প্ৰচাদ যাদব ঘৰ নং : ৩১২ বয়স : 34 লিঙ্গ : পুৰুষ	CBJ2264382 ফটো উপলব্ধ	503 নাম : মীৰা শৰ্মা স্বামীৰ নাম: কুমাৰ শৰ্মা ঘৰ নং : ৩১৬ বয়স : 50 লিঙ্গ : মহিলা	CBJ5539424 ফটো উপলব্ধ	504 নাম : ৰাজা ৰানা পিতাৰ নাম: ৰামবাহাদুৰ ৰানা ঘৰ নং : ৩১৬ বয়স : 45 লিঙ্গ : পুৰুষ	CBJ5539413 ফটো উপলব্ধ
505 নাম : অৰ্পিতা হালদাৰ পিতাৰ নাম: সুকুমাৰ হালদাৰ ঘৰ নং : 316 বয়স : 22 লিঙ্গ : মহিলা	CBJ2298685 ফটো উপলব্ধ	506 নাম : অংকিতা হালদেৰ পিতাৰ নাম: সুকুমাৰ হালদেৰ ঘৰ নং : ৩১৬ক বয়স : 26 লিঙ্গ : মহিলা	CBJ0288597 ফটো উপলব্ধ	507 নাম : সৌৰভ হালদাৰ পিতাৰ নাম: সুকুমাৰ হালদাৰ ঘৰ নং : ৩১৬ক বয়স : 28 লিঙ্গ : পুৰুষ	CBJ0288605 ফটো উপলব্ধ
508 নাম : সঙ্কেত শৰ্মা পিতাৰ নাম: কুমাৰ শৰ্মা ঘৰ নং : 316খ বয়স : 19 লিঙ্গ : পুৰুষ	IZQ0117788 ফটো উপলব্ধ	509 নাম : গৌৰি হালদাৰ মাতৃৰ নাম: সুকুমাৰ হালদাৰ ঘৰ নং : ৩১৬ক বয়স : 57 লিঙ্গ : মহিলা	CBJ5539435 ফটো উপলব্ধ	510 নাম : কুমাৰ শৰ্মা পিতাৰ নাম: নীলকন্ঠ শৰ্মা ঘৰ নং : ৩১৬খ বয়স : 45 লিঙ্গ : পুৰুষ	CBJ5539457 ফটো উপলব্ধ



511 নাম : বমপ্ৰসাদ লিম্বু পিতাৰ নাম: বাৰ বাহাদুৰ লিম্বু ঘৰ নং : ৩১৭ বয়স : 71 লিঙ্গ : পুৰুষ	CBJ5539479 ফটো উপলব্ধ	512 নাম : গায়েত্ৰী লিম্বু পিতাৰ নাম: বাৰ বাহাদুৰ লিম্বু ঘৰ নং : ৩১৭ বয়স : 54 লিঙ্গ : মহিলা	CBJ5539491 ফটো উপলব্ধ	513 নাম : গংগা মিজা লিম্বু স্বামীৰ নাম: বমপ্ৰসাদ লিম্বু ঘৰ নং : ৩১৭ বয়স : 46 লিঙ্গ : মহিলা	CBJ0432690 ফটো উপলব্ধ
514 নাম : বিকী লিম্বু মাতৃৰ নাম: মহামায়া লিম্বু ঘৰ নং : ৩১৭ বয়স : 40 লিঙ্গ : পুৰুষ	CBJ5539515 ফটো উপলব্ধ	R 515 নাম : বেনুকা লিম্বু পিতাৰ নাম: বাৰ বাহাদুৰ লিম্বু ঘৰ নং : ৩১৭ বয়স : 38 লিঙ্গ : মহিলা	CBJ5539504 ফটো উপলব্ধ	516 নাম : মনীশা বসুমতাৰী স্বামীৰ নাম: বিকী লিম্বু ঘৰ নং : 317 বয়স : 25 লিঙ্গ : মহিলা	CBJ0467910 ফটো উপলব্ধ
517 নাম : শিৱ কুমাৰ ছেত্ৰী পিতাৰ নাম: দিল বাহাদুৰ ছেত্ৰী ঘৰ নং : 325 বয়স : 47 লিঙ্গ : পুৰুষ	CBJ5539548 ফটো উপলব্ধ	518 নাম : ববিতা ছেত্ৰী স্বামীৰ নাম: শিৱ কুমাৰ ছেত্ৰী ঘৰ নং : 325 বয়স : 37 লিঙ্গ : মহিলা	CBJ5539946 ফটো উপলব্ধ	519 নাম : ঋষভ ছেত্ৰী পিতাৰ নাম: শিৱ কুমাৰ ছেত্ৰী ঘৰ নং : 325 বয়স : 20 লিঙ্গ : পুৰুষ	IZQ0059410 ফটো উপলব্ধ
520 নাম : দিলীপ ৰায় পিতাৰ নাম: দিল বাহাদুৰ ৰায় ঘৰ নং : ৩২৬ বয়স : 55 লিঙ্গ : পুৰুষ	CBJ5539526 ফটো উপলব্ধ	521 নাম : বিমলা ৰায় স্বামীৰ নাম: দিলীপ ৰায় ঘৰ নং : ৩২৬ বয়স : 52 লিঙ্গ : মহিলা	CBJ5539537 ফটো উপলব্ধ	522 নাম : নিৰ্মলা ৰায় পিতাৰ নাম: দিলীপ ৰায় ঘৰ নং : ৩২৬ বয়স : 35 লিঙ্গ : মহিলা	CBJ5539559 ফটো উপলব্ধ
523 নাম : শীলা ৰায় পিতাৰ নাম: দিলীপ ৰায় ঘৰ নং : ৩২৬ বয়স : 30 লিঙ্গ : মহিলা	CBJ5540250 ফটো উপলব্ধ	524 নাম : সৌৰভ ৰাই পিতাৰ নাম: দিলীপ ৰাই ঘৰ নং : ৩২৬ বয়স : 25 লিঙ্গ : পুৰুষ	CBJ0533034 ফটো উপলব্ধ	#2 525 নাম : মীনা অধিকাৰী স্বামীৰ নাম: শিবেন্দ্ৰ নাথ অধিকাৰী ঘৰ নং : ৩২৭ বয়স : 57 লিঙ্গ : মহিলা	CBJ5539571 ফটো উপলব্ধ
#2 526 নাম : পিনাকী অধিকাৰী পিতাৰ নাম: শিবেন্দ্ৰ নাথ অধিকাৰী ঘৰ নং : ৩২৭ বয়স : 35 লিঙ্গ : পুৰুষ	CBJ5539582 ফটো উপলব্ধ	#2 527 নাম : জয়শ্ৰী অধিকাৰী পিতাৰ নাম: শিবেন্দ্ৰ নাথ অধিকাৰী ঘৰ নং : ৩২৭ বয়স : 31 লিঙ্গ : মহিলা	CBJ5540192 ফটো উপলব্ধ	528 নাম : কমলা ছেত্ৰী স্বামীৰ নাম: তিলোক বাহাদুৰ ছেত্ৰী ঘৰ নং : ৩২৮ বয়স : 66 লিঙ্গ : মহিলা	CBJ5539593 ফটো উপলব্ধ
529 নাম : অনীতা চেত্ৰী স্বামীৰ নাম: অকাশ চেত্ৰী ঘৰ নং : 328 বয়স : 43 লিঙ্গ : মহিলা	CBJ0290866 ফটো উপলব্ধ	530 নাম : ৰিত্ত বাহাদুৰ ছেত্ৰী পিতাৰ নাম: দল বাহাদুৰ ছেত্ৰী ঘৰ নং : ৩২৯ বয়স : 49 লিঙ্গ : পুৰুষ	CBJ5539640 ফটো উপলব্ধ	531 নাম : মহাদেব ৰায় পিতাৰ নাম: নগেন ৰায় ঘৰ নং : ৩৩৮ বয়স : 52 লিঙ্গ : পুৰুষ	CBJ5539651 ফটো উপলব্ধ
532 নাম : ৰূপালী ৰায় স্বামীৰ নাম: মহাদেব ৰায় ঘৰ নং : ৩৩৮ বয়স : 49 লিঙ্গ : মহিলা	CBJ5539662 ফটো উপলব্ধ	533 নাম : শেৰ্বোজীত কৌৰ স্বামীৰ নাম: সৌহান সিং ঘৰ নং : ৩৪২ বয়স : 56 লিঙ্গ : মহিলা	CBJ5539684 ফটো উপলব্ধ	534 নাম : আবতাৰ সিং পিতাৰ নাম: সৌহান সিং ঘৰ নং : ৩৪২ বয়স : 51 লিঙ্গ : পুৰুষ	CBJ5539695 ফটো উপলব্ধ
535 নাম : কাশমীৰো কৌৰ স্বামীৰ নাম: অৱতাৰ সিং ঘৰ নং : ৩৪২ বয়স : 44 লিঙ্গ : মহিলা	CBJ5539720 ফটো উপলব্ধ	536 নাম : যোগিন্দৰ সিং দিল্লো পিতাৰ নাম: স্বহন সিং ঘৰ নং : ৩৪২ বয়স : 41 লিঙ্গ : পুৰুষ	CBJ5539719 ফটো উপলব্ধ	537 নাম : দৰ্শন সিং পিতাৰ নাম: স্বহন সিং ঘৰ নং : ৩৪২ বয়স : 37 লিঙ্গ : পুৰুষ	CBJ5539731 ফটো উপলব্ধ
538 নাম : কমল প্ৰীত কৌৰ পিতাৰ নাম: অৱতাৰ সিং ঘৰ নং : ৩৪২ বয়স : 24 লিঙ্গ : মহিলা	CBJ0616565 ফটো উপলব্ধ	539 নাম : কান্তি দেবী স্বামীৰ নাম: সুদমা প্ৰসাদ গুপ্তা ঘৰ নং : ৩৫৫ বয়স : 63 লিঙ্গ : মহিলা	CBJ5539753 ফটো উপলব্ধ	540 নাম : ৰোশনী কুমাৰী গুপ্তা পিতাৰ নাম: সুদমা প্ৰসাদ গুপ্তা ঘৰ নং : ৩৫৫ বয়স : 35 লিঙ্গ : মহিলা	CBJ0294819 ফটো উপলব্ধ



541 নাম : সমাইনা ব্ৰহ্ম পিতাৰ নাম : ভূমিৰাজ ব্ৰহ্ম ঘৰ নং : 355 বয়স : 31 লিঙ্গ : মহিলা	GJP1997235 ফটো উপলব্ধ	542 নাম : ডুলৰ নাৰ্জাৰী স্বামীৰ নাম : থমাশ নাৰ্জাৰী ঘৰ নং : 358 বয়স : 41 লিঙ্গ : মহিলা	CBJ0297705 ফটো উপলব্ধ	E 543 নাম : অৰবিন্দ কুমাৰ ইন্দ্ৰ পিতাৰ নাম : অক্ষয় কুমাৰ ইন্দ্ৰ ঘৰ নং : 359 বয়স : 68 লিঙ্গ : পুৰুষ	CBJ5539797 ফটো উপলব্ধ
544 নাম : আসা ইন্দ্ৰ স্বামীৰ নাম : অমৃত কুমাৰ ইন্দ্ৰ ঘৰ নং : 359 বয়স : 47 লিঙ্গ : মহিলা	CBJ0135616 ফটো উপলব্ধ	545 নাম : ৰোমিও ইন্দিৰা পিতাৰ নাম : অৰবিন্দ ইন্দ্ৰ ঘৰ নং : 359 বয়স : 34 লিঙ্গ : পুৰুষ	CBJ0135798 ফটো উপলব্ধ	R 546 নাম : পুনম ইন্দ্ৰ পিতাৰ নাম : অৰবিন্দ ইন্দ্ৰ ঘৰ নং : 359 বয়স : 31 লিঙ্গ : মহিলা	CBJ0135756 ফটো উপলব্ধ
547 নাম : শীব দাস পিতাৰ নাম : ভদ্রেশ্বৰ দাস ঘৰ নং : 361 বয়স : 60 লিঙ্গ : পুৰুষ	CBJ5539822 ফটো উপলব্ধ	548 নাম : বয়জন্তী দাস স্বামীৰ নাম : শীব দাস ঘৰ নং : 361 বয়স : 50 লিঙ্গ : মহিলা	CBJ5539833 ফটো উপলব্ধ	549 নাম : য়মনা থাপা পিতাৰ নাম : খেমনাথ থাপা ঘৰ নং : 361 বয়স : 37 লিঙ্গ : মহিলা	CBJ5540716 ফটো উপলব্ধ
550 নাম : সশীতা থাপা স্বামীৰ নাম : প্ৰশান্ত লামা ঘৰ নং : 369 বয়স : 30 লিঙ্গ : মহিলা	CBJ0456673 ফটো উপলব্ধ	551 নাম : প্ৰশান্ত লামা পিতাৰ নাম : লকপা সিং লামা ঘৰ নং : 369 বয়স : 29 লিঙ্গ : পুৰুষ	CBJ5540670 ফটো উপলব্ধ	552 নাম : অৰুনা থাপা স্বামীৰ নাম : ভূপাল বাহাদুৰ থাপা ঘৰ নং : 369 ক বয়স : 32 লিঙ্গ : মহিলা	CBJ0607556 ফটো উপলব্ধ
553 নাম : বীনা কুমাৰী থাপা পিতাৰ নাম : দেববাহাদুৰ থাপা ঘৰ নং : 369 ক বয়স : 29 লিঙ্গ : মহিলা	CBJ0525402 ফটো উপলব্ধ	554 নাম : কুলমায়া ছেত্ৰী স্বামীৰ নাম : সুৰিয়া ছেত্ৰী ঘৰ নং : 369খ বয়স : 27 লিঙ্গ : মহিলা	CBJ0140855 ফটো উপলব্ধ	555 নাম : দেব বাহাদুৰ থাপা পিতাৰ নাম : মতিলাল থাপা ঘৰ নং : 369ক বয়স : 73 লিঙ্গ : পুৰুষ	CBJ5539866 ফটো উপলব্ধ
556 নাম : শিব থাপা পিতাৰ নাম : দেব বাহাদুৰ থাপা ঘৰ নং : 369ক বয়স : 42 লিঙ্গ : পুৰুষ	CBJ5539877 ফটো উপলব্ধ	557 নাম : ভূপাল বাহাদুৰ থাপা পিতাৰ নাম : দেব বাহাদুৰ থাপা ঘৰ নং : 369ক বয়স : 39 লিঙ্গ : পুৰুষ	CBJ5539888 ফটো উপলব্ধ	558 নাম : মন বাহাদুৰ ছেত্ৰী পিতাৰ নাম : ৰাম বাহাদুৰ ছেত্ৰী ঘৰ নং : 369খ বয়স : 38 লিঙ্গ : পুৰুষ	CBJ5539902 ফটো উপলব্ধ
559 নাম : সূৰ্য্য ছেত্ৰী পিতাৰ নাম : ৰাম বাহাদুৰ ছেত্ৰী ঘৰ নং : 369খ বয়স : 35 লিঙ্গ : পুৰুষ	CBJ5539913 ফটো উপলব্ধ	560 নাম : পাৰ্বতী ব্ৰহ্ম পিতাৰ নাম : ৰমা কান্ত ব্ৰহ্ম ঘৰ নং : 390 বয়স : 56 লিঙ্গ : মহিলা	CBJ5539957 ফটো উপলব্ধ	561 নাম : নিৰঞ্জয় বসুমতাৰী পিতাৰ নাম : বীৰসিং বসুমতাৰী ঘৰ নং : 391 বয়স : 43 লিঙ্গ : পুৰুষ	CBJ5539980 ফটো উপলব্ধ
562 নাম : ববিতা বসুমতাৰী স্বামীৰ নাম : নিৰঞ্জয় বসুমতাৰী ঘৰ নং : 391 বয়স : 41 লিঙ্গ : মহিলা	CBJ5539991 ফটো উপলব্ধ	563 নাম : ইৰা বসুমতাৰী স্বামীৰ নাম : ফুংকা বসুমতাৰী ঘৰ নং : 391 বয়স : 38 লিঙ্গ : মহিলা	CBJ5539979 ফটো উপলব্ধ	R 564 নাম : সামাইনা বসুমতাৰী পিতাৰ নাম : ফুংকা বসুমতাৰী ঘৰ নং : 391 বয়স : 28 লিঙ্গ : মহিলা	CBJ0296657 ফটো উপলব্ধ
565 নাম : বেগিন্দ বসুমতাৰী পিতাৰ নাম : নিৰঞ্জয় বসুমতাৰী ঘৰ নং : 391 বয়স : 24 লিঙ্গ : পুৰুষ	CBJ0415398 ফটো উপলব্ধ	566 নাম : জনালী বসুমতাৰী মাতৃৰ নাম : ইৰা বসুমতাৰী ঘৰ নং : 391 বয়স : 23 লিঙ্গ : মহিলা	CBJ0435131 ফটো উপলব্ধ	567 নাম : প্ৰেমজিত বসুমতাৰী পিতাৰ নাম : নিৰঞ্জয় বসুমতাৰী ঘৰ নং : 371 বয়স : 20 লিঙ্গ : পুৰুষ	I2Q0083626 ফটো উপলব্ধ
568 নাম : সুভাষ বসুমতাৰী পিতাৰ নাম : বাবুলাল বসুমতাৰী ঘৰ নং : 392 বয়স : 48 লিঙ্গ : পুৰুষ	CBJ5540012 ফটো উপলব্ধ	569 নাম : শংকৰ বসুমতাৰী পিতাৰ নাম : বাবুলাল বসুমতাৰী ঘৰ নং : 392 বয়স : 43 লিঙ্গ : পুৰুষ	CBJ5540023 ফটো উপলব্ধ	570 নাম : দিপিকা বসুমতাৰী স্বামীৰ নাম : শংকৰ বসুমতাৰী ঘৰ নং : 392 বয়স : 43 লিঙ্গ : মহিলা	CBJ0139527 ফটো উপলব্ধ



571 নাম : ফনিদ্র ব্ৰহ্ম পিতাৰ নাম: আখুন্দা ব্ৰহ্ম ঘৰ নং : ৩৭৩ বয়স : 66 লিঙ্গ : পুৰুষ	CBJ5535626 ফটো উপলব্ধ	572 নাম : সোম্বাৰী ব্ৰহ্ম স্বামীৰ নাম: ফনিদ্র ব্ৰহ্ম ঘৰ নং : ৩৭৩ বয়স : 59 লিঙ্গ : মহিলা	CBJ5535637 ফটো উপলব্ধ	573 নাম : সঞ্জয় ব্ৰহ্ম পিতাৰ নাম: ফনিদ্র ব্ৰহ্ম ঘৰ নং : ৩৭৩ বয়স : 39 লিঙ্গ : পুৰুষ	CBJ5535648 ফটো উপলব্ধ
574 নাম : সবিতা ব্ৰহ্ম স্বামীৰ নাম: বমেনচন ব্ৰহ্ম ঘৰ নং : ৩৭৩ বয়স : 35 লিঙ্গ : মহিলা	CBJ0139816 ফটো উপলব্ধ	575 নাম : গিবিসন ব্ৰহ্ম পিতাৰ নাম: ফণীন্দ্র ব্ৰহ্ম ঘৰ নং : ৩৭৩ বয়স : 33 লিঙ্গ : পুৰুষ	CBJ5540454 ফটো উপলব্ধ	576 নাম : মিনি ব্ৰহ্ম স্বামীৰ নাম: সঞ্জয় ব্ৰহ্ম ঘৰ নং : ৩৭৩ বয়স : 31 লিঙ্গ : মহিলা	CBJ0139899 ফটো উপলব্ধ
577 নাম : সুৰেন্দ্ৰ নাথ দুবে পিতাৰ নাম: ত্ৰিপুৰা জীত দুবে ঘৰ নং : ৩৭৪ বয়স : 68 লিঙ্গ : পুৰুষ	CBJ5536925 ফটো উপলব্ধ	578 নাম : বঞ্জনা দুবে স্বামীৰ নাম: সুৰেন্দ্ৰ নাথ দুবে ঘৰ নং : ৩৭৪ বয়স : 66 লিঙ্গ : মহিলা	CBJ5536936 ফটো উপলব্ধ	579 নাম : অনৰাগ কুঃ দুবে পিতাৰ নাম: সুৰেন্দ্ৰ নাথ দুবে ঘৰ নং : ৩৭৪ বয়স : 36 লিঙ্গ : পুৰুষ	CBJ5536867 ফটো উপলব্ধ
580 নাম : যতীন দাস পিতাৰ নাম: মহেন্দ্ৰ দাস ঘৰ নং : ৩৭৫ বয়স : 68 লিঙ্গ : পুৰুষ	CBJ5536890 ফটো উপলব্ধ	581 নাম : ভানমতি দাস স্বামীৰ নাম: যতীন দাস ঘৰ নং : ৩৭৫ বয়স : 58 লিঙ্গ : মহিলা	CBJ5536903 ফটো উপলব্ধ	582 নাম : বিপুল দাস পিতাৰ নাম: যতীন দাস ঘৰ নং : ৩৭৫ বয়স : 41 লিঙ্গ : পুৰুষ	CBJ5536914 ফটো উপলব্ধ
583 নাম : দীপা সিনহা স্বামীৰ নাম: ৰাজীৱ ৰঞ্জন সিনহা ঘৰ নং : ৩৭৬ বয়স : 62 লিঙ্গ : মহিলা	CBJ5536969 ফটো উপলব্ধ	584 নাম : অম্বিতা ৰাজ পিতাৰ নাম: ৰাজীৱ ৰঞ্জন সিনহা ঘৰ নং : ৩৭৬ বয়স : 32 লিঙ্গ : মহিলা	CBJ0140905 ফটো উপলব্ধ	585 নাম : ৰহিত গুপ্তা পিতাৰ নাম: বিদ্যাসাগৰ প্ৰসাদ গুপ্তা ঘৰ নং : ৩৭৭ বয়স : 35 লিঙ্গ : পুৰুষ	CBJ5540089 ফটো উপলব্ধ
586 নাম : বিনীতা মাদ্ৰেছিয়া স্বামীৰ নাম: ৰহিত গুপ্তা ঘৰ নং : ৩৭৭ বয়স : 27 লিঙ্গ : মহিলা	CBJ0140871 ফটো উপলব্ধ	587 নাম : ইন্দ্ৰ মোহন বিশ্বাস পিতাৰ নাম: ৰাজ মোহন বিশ্বাস ঘৰ নং : ৩৭৮ বয়স : 69 লিঙ্গ : পুৰুষ	CBJ5538498 ফটো উপলব্ধ	588 নাম : নুপেন বিশ্বাস পিতাৰ নাম: ইন্দ্ৰ মোহন বিশ্বাস ঘৰ নং : 378 বয়স : 38 লিঙ্গ : পুৰুষ	IZQ0035022 ফটো উপলব্ধ
589 নাম : ভোলা চৌধুৰী পিতাৰ নাম: গনেশ চৌধুৰী ঘৰ নং : ৩৭৯ বয়স : 54 লিঙ্গ : পুৰুষ	CBJ5540114 ফটো উপলব্ধ	590 নাম : বিকাশ চৌধুৰী পিতাৰ নাম: ভোলা চৌধুৰী ঘৰ নং : ৩৭৯ বয়স : 34 লিঙ্গ : পুৰুষ	CBJ0296988 ফটো উপলব্ধ	591 নাম : বিনীত প্ৰসাদ জয়ছোৱাল পিতাৰ নাম: ভোলা চৌধুৰী ঘৰ নং : 379 বয়স : 20 লিঙ্গ : পুৰুষ	IZQ0083204 ফটো উপলব্ধ
592 নাম : ৰঞ্জিত কুঃ ডেকা পিতাৰ নাম: নুপেন্দ্ৰ নাথ ডেকা ঘৰ নং : ৩৮০ বয়স : 38 লিঙ্গ : পুৰুষ	CBJ5538614 ফটো উপলব্ধ	593 নাম : মনোজ কুমাৰ ডেকা পিতাৰ নাম: নুপেন্দ্ৰ নাথ ডেকা ঘৰ নং : ৩৮০ বয়স : 35 লিঙ্গ : পুৰুষ	CBJ5540158 ফটো উপলব্ধ	594 নাম : অৰূপ কুমাৰ ডেকা পিতাৰ নাম: নুপেন্দ্ৰ নাথ ডেকা ঘৰ নং : ৩৮০ বয়স : 33 লিঙ্গ : পুৰুষ	CBJ5540169 ফটো উপলব্ধ
595 নাম : ধনেশ্বৰ ঠাকুৰ পিতাৰ নাম: মুন্নাৰ ঠাকুৰ ঘৰ নং : ৩৮১ বয়স : 54 লিঙ্গ : পুৰুষ	CBJ5538625 ফটো উপলব্ধ	596 নাম : ৰাধা দেৱী স্বামীৰ নাম: ধনেশ্বৰ ঠাকুৰ ঘৰ নং : ৩৮১ বয়স : 45 লিঙ্গ : মহিলা	CBJ0139741 ফটো উপলব্ধ	S 597 নাম : সুনিতা প্ৰসাদ পিতাৰ নাম: ৰাধাকৃষ্ণ প্ৰসাদ ঘৰ নং : 381 বয়স : 35 লিঙ্গ : মহিলা	TIH1845841 ফটো উপলব্ধ
598 নাম : অমতা ঠাকুৰ পিতাৰ নাম: ধনেশ্বৰ ঠাকুৰ ঘৰ নং : ৩৮১ বয়স : 25 লিঙ্গ : মহিলা	CBJ0614032 ফটো উপলব্ধ	599 নাম : অভিজিৎ ঠাকুৰ পিতাৰ নাম: ধনেশ্বৰ ঠাকুৰ ঘৰ নং : ৩৮১ বয়স : 23 লিঙ্গ : পুৰুষ	CBJ0456764 ফটো উপলব্ধ	600 নাম : পূনিমা সৰকাৰ স্বামীৰ নাম: পৰিমল সৰকাৰ ঘৰ নং : ৩৮২ বয়স : 39 লিঙ্গ : মহিলা	CBJ5538658 ফটো উপলব্ধ



<p>R 601 CBJ5539242</p> <p>নাম : গীতা কুমাৰী ছেত্ৰী স্বামীৰ নাম : ভৈৰৱ বাহাদুৰ ছেত্ৰী ঘৰ নং : 383 বয়স : 44 লিঙ্গ : মহিলা</p> <p>ফটো উপলব্ধ</p>	<p>602 CBJ5540465</p> <p>নাম : দলালু ৰায় পিতাৰ নাম : সন্তোষ ৰায় ঘৰ নং : 388 বয়স : 35 লিঙ্গ : পুৰুষ</p> <p>ফটো উপলব্ধ</p>	<p>603 CBJ0297697</p> <p>নাম : থমাশ নাৰ্জাৰী পিতাৰ নাম : বিনেশ্বৰ নাৰ্জাৰী ঘৰ নং : 385 বয়স : 51 লিঙ্গ : পুৰুষ</p> <p>ফটো উপলব্ধ</p>
<p>604 IZQ0083121</p> <p>নাম : চনিয়া নাৰ্জাৰী পিতাৰ নাম : ঠমশ নাৰ্জাৰী ঘৰ নং : 385 বয়স : 20 লিঙ্গ : মহিলা</p> <p>ফটো উপলব্ধ</p>	<p>S 605 HCK1116887</p> <p>নাম : সবিতা ব্ৰহ্ম পিতাৰ নাম : বেণুনা ব্ৰহ্ম ঘৰ নং : 403 পাট নো.260 বাইট সাইড বয়স : 38 লিঙ্গ : মহিলা</p> <p>ফটো উপলব্ধ</p>	<p>606 CBJ5537906</p> <p>নাম : নেহা ত্ৰিত্তী ৰায় পিতাৰ নাম : ৰাজেন চন্দ্ৰ ৰায় ঘৰ নং : 472 বয়স : 43 লিঙ্গ : মহিলা</p> <p>ফটো উপলব্ধ</p>
<p>607 IZQ0089169</p> <p>নাম : প্ৰকাশ বড়ো পিতাৰ নাম : হিম্মত বড়ো ঘৰ নং : 472 বয়স : 20 লিঙ্গ : পুৰুষ</p> <p>ফটো উপলব্ধ</p>	<p>E 608 CBJ2215727</p> <p>নাম : নীলিমা দসু কলিতা স্বামীৰ নাম : অক্ষয় কলিতা ঘৰ নং : 882 বয়স : 50 লিঙ্গ : মহিলা</p> <p>ফটো উপলব্ধ</p>	<p>609 CBJ1115377</p> <p>নাম : পংকজ কলিতা পিতাৰ নাম : অক্ষয় কলিতা ঘৰ নং : 482 বয়স : 25 লিঙ্গ : পুৰুষ</p> <p>ফটো উপলব্ধ</p>
<p>610 CBJ5540567</p> <p>নাম : সুৰবংশ কুমাৰ পিতাৰ নাম : চুলহাঙ্গ ৰায় ঘৰ নং : 890 বয়স : 49 লিঙ্গ : পুৰুষ</p> <p>ফটো উপলব্ধ</p>	<p>611 CBJ2264291</p> <p>নাম : ইন্দ দেৱী স্বামীৰ নাম : সুৰবংশ কুমাৰ ঘৰ নং : 890 বয়স : 41 লিঙ্গ : মহিলা</p> <p>ফটো উপলব্ধ</p>	<p>612 CBJ0475772</p> <p>নাম : কাজল কুমাৰী পিতাৰ নাম : সুৰবংশ কুমাৰ ঘৰ নং : 490 বয়স : 22 লিঙ্গ : মহিলা</p> <p>ফটো উপলব্ধ</p>
<p># 613 CBJ5539968</p> <p>নাম : ফুংকা বসুমতাৰী পিতাৰ নাম : মনিৰাম বসুমতাৰী ঘৰ নং : 891 বয়স : 54 লিঙ্গ : পুৰুষ</p> <p>ফটো উপলব্ধ</p>	<p># 614 CBJ2264304</p> <p>নাম : দিল বাহাদুৰ ছেত্ৰী পিতাৰ নাম : বিকেশ্বৰ খৰ্কা ছেত্ৰী ঘৰ নং : 892 বয়স : 58 লিঙ্গ : পুৰুষ</p> <p>ফটো উপলব্ধ</p>	<p>615 CBJ2264337</p> <p>নাম : ৰোহিলা ছেত্ৰী স্বামীৰ নাম : দিল বাহাদুৰ ছেত্ৰী ঘৰ নং : 892 বয়স : 48 লিঙ্গ : মহিলা</p> <p>ফটো উপলব্ধ</p>
<p>616 CBJ2264315</p> <p>নাম : মীনা ছেত্ৰী পিতাৰ নাম : দিল বাহাদুৰ ছেত্ৰী ঘৰ নং : 892 বয়স : 34 লিঙ্গ : মহিলা</p> <p>ফটো উপলব্ধ</p>	<p>617 CBJ2264326</p> <p>নাম : বীনা ছেত্ৰী পিতাৰ নাম : দিল বাহাদুৰ ছেত্ৰী ঘৰ নং : 892 বয়স : 30 লিঙ্গ : মহিলা</p> <p>ফটো উপলব্ধ</p>	<p>618 CBJ0535328</p> <p>নাম : বিজয় চৌধাৰী পিতাৰ নাম : শীৰ নাৰায়ন চৌধাৰী ঘৰ নং : 893 বয়স : 34 লিঙ্গ : পুৰুষ</p> <p>ফটো উপলব্ধ</p>
<p>619 CBJ0140442</p> <p>নাম : অজয় চৌধাৰী পিতাৰ নাম : শীৰ নাৰায়ন চৌধাৰী ঘৰ নং : 893 বয়স : 32 লিঙ্গ : পুৰুষ</p> <p>ফটো উপলব্ধ</p>	<p>620 CBJ0393017</p> <p>নাম : শনিৰাম বসুমতাৰী পিতাৰ নাম : মেনা ৰাম বসুমতাৰী ঘৰ নং : 901 বয়স : 60 লিঙ্গ : পুৰুষ</p> <p>ফটো উপলব্ধ</p>	<p>621 CBJ0290635</p> <p>নাম : সতিমা বসুমতাৰী স্বামীৰ নাম : শনিৰাম বসুমতাৰী ঘৰ নং : 901 বয়স : 50 লিঙ্গ : মহিলা</p> <p>ফটো উপলব্ধ</p>
<p>622 CBJ0509182</p> <p>নাম : ৰৌমৈ ৰাজা বসুমতাৰী পিতাৰ নাম : শনি ৰাম বসুমতাৰী ঘৰ নং : 901 বয়স : 26 লিঙ্গ : পুৰুষ</p> <p>ফটো উপলব্ধ</p>	<p>623 GNK0015155</p> <p>নাম : সঞ্জয় চৌধাৰী পিতাৰ নাম : তৰ্পন চৌধাৰী ঘৰ নং : 591 বয়স : 42 লিঙ্গ : পুৰুষ</p> <p>ফটো উপলব্ধ</p>	<p>624 CBJ1405012</p> <p>নাম : দেবৰাজ বসুমতাৰী পিতাৰ নাম : কমলেশ্বৰ বসুমতাৰী ঘৰ নং : 999 বয়স : 61 লিঙ্গ : পুৰুষ</p> <p>ফটো উপলব্ধ</p>
<p>625 CBJ1405023</p> <p>নাম : বিনীতা বসুমতাৰী স্বামীৰ নাম : দেবৰাজ বসুমতাৰী ঘৰ নং : 999 বয়স : 53 লিঙ্গ : মহিলা</p> <p>ফটো উপলব্ধ</p>	<p>626 CBJ2239329</p> <p>নাম : সুদৰ্শন বসুমতাৰী পিতাৰ নাম : দেবৰাজ বসুমতাৰী ঘৰ নং : 999 বয়স : 29 লিঙ্গ : পুৰুষ</p> <p>ফটো উপলব্ধ</p>	<p>627 CBJ0571620</p> <p>নাম : ৰত্না বসুমতাৰী পিতাৰ নাম : দেবৰাজ বসুমতাৰী ঘৰ নং : 999 বয়স : 26 লিঙ্গ : মহিলা</p> <p>ফটো উপলব্ধ</p>
<p>628 FQM0117218</p> <p>নাম : মনোজ বসুমতাৰী মাতৃৰ নাম : ৰূপালী বসুমতাৰী ঘৰ নং : 999 বয়স : 47 লিঙ্গ : পুৰুষ</p> <p>ফটো উপলব্ধ</p>	<p>629 CBJ0282731</p> <p>নাম : দনে বসুমতাৰী স্বামীৰ নাম : মীনাৰাজ বসুমতাৰী ঘৰ নং : 999 বয়স : 45 লিঙ্গ : মহিলা</p> <p>ফটো উপলব্ধ</p>	<p>630 CBJ0524421</p> <p>নাম : প্ৰীতি বসুমতাৰী পিতাৰ নাম : মনোজ বসুমতাৰী ঘৰ নং : 999 বয়স : 26 লিঙ্গ : মহিলা</p> <p>ফটো উপলব্ধ</p>



631 নাম : সনালী বসুমতাৰী পিতাৰ নাম: মনোজ বসুমতাৰী ঘৰ নং : ৯৯৯ বয়স : 25 লিঙ্গ : মহিলা	CBJ0610279 ফটো উপলব্ধ	632 নাম : তৰেন কছাৰী পিতাৰ নাম: সুপ্ৰসন্ন কছাৰী ঘৰ নং : হোল্ডিং নো. 594 বয়স : 40 লিঙ্গ : পুৰুষ	CBJ5636226 ফটো উপলব্ধ	633 নাম : বিনতা কছাৰী স্বামীৰ নাম: তৰেন কছাৰী ঘৰ নং : হোল্ডিং নো. 594 বয়স : 39 লিঙ্গ : মহিলা	CBJ5643323 ফটো উপলব্ধ
634 নাম : সন্তোষ দৈমাৰী পিতাৰ নাম: নিমল কুমাৰ দৈমাৰী ঘৰ নং : হাউচ নো. 150 বয়স : 44 লিঙ্গ : পুৰুষ	CBJ5535477 ফটো উপলব্ধ	635 নাম : ভামীস্বৰ গয়াৰী পিতাৰ নাম: মনিন গয়াৰী ঘৰ নং : হাউচ নো. 8 বয়স : 20 লিঙ্গ : পুৰুষ	IZQ0129890 ফটো উপলব্ধ	636 নাম : প্ৰজ্ঞানজ্যোতি মুছাহাৰী পিতাৰ নাম: চন্দ্ৰ মুছাহাৰী ঘৰ নং : হাউচ নো. 11 বয়স : 22 লিঙ্গ : মহিলা	CBJ2298594 ফটো উপলব্ধ
637 নাম : তিথিং বসুমতাৰী স্বামীৰ নাম: গোপাল বসুমতাৰী ঘৰ নং : ঘৰ ন. 141 বয়স : 45 লিঙ্গ : মহিলা	CBJ0154070 ফটো উপলব্ধ	638 নাম : জনিকা দৈমাৰী স্বামীৰ নাম: সন্তোষ দৈমাৰী ঘৰ নং : হাউচ নো. 150 বয়স : 34 লিঙ্গ : মহিলা	CBJ2215761 ফটো উপলব্ধ	# 639 নাম : শান্তনু ব্ৰহ্ম পিতাৰ নাম: হৰেশ্বৰ ব্ৰহ্ম ঘৰ নং : হাউচ নো. 164 বয়স : 33 লিঙ্গ : পুৰুষ	GJP0131318 ফটো উপলব্ধ
640 নাম : অনিকা বসুমতাৰী পিতাৰ নাম: লহৈন বসুমতাৰী ঘৰ নং : হাউচ নো. 164 বয়স : 28 লিঙ্গ : মহিলা	KLM0410795 ফটো উপলব্ধ	641 নাম : সনতি বসুমতাৰী স্বামীৰ নাম: বিজয় বৰো ঘৰ নং : হাউচ নো. 189 বয়স : 33 লিঙ্গ : মহিলা	IZQ0156638 ফটো উপলব্ধ	642 নাম : অভিজিত ভট্টাচাৰ্য্য পিতাৰ নাম: ৰবিন্দ্ৰলাল ভট্টাচাৰ্য্য ঘৰ নং : হাউচ নো. 252 বয়স : 53 লিঙ্গ : পুৰুষ	LSY1244048 ফটো উপলব্ধ
643 নাম : দিপ্তী থাপা পিতাৰ নাম: SHYAM THAPA ঘৰ নং : হাউচ নো. 316 বয়স : 39 লিঙ্গ : মহিলা	XSU0010272 ফটো উপলব্ধ	S 644 নাম : বসন্ত শইকীয়া পিতাৰ নাম: মানিক শইকীয়া ঘৰ নং : বাদ নো 3 হাউচ নো 233 বয়স : 51 লিঙ্গ : পুৰুষ	CBJ4139428 ফটো উপলব্ধ	645 নাম : ডালিমি শইকীয়া স্বামীৰ নাম: বসন্ত শইকীয়া ঘৰ নং : বাদ নো 3 হাউচ নো 233 বয়স : 38 লিঙ্গ : মহিলা	CBJ4139406 ফটো উপলব্ধ



646	1	HJL0020099	ফটো উপলব্ধ	নাম : বচিনা বৰো পিতাৰ নাম: শনিৰাম বড়ো ঘৰ নং : 175 বয়স : 29 লিঙ্গ : মহিলা
647	1	IZQ0204040	ফটো উপলব্ধ	নাম : দেৱজিত ব্ৰহ্ম পিতাৰ নাম: লাটে ক্ৰিস্ত ব্ৰহ্ম ঘৰ নং : হাউচ নো. 245 বয়স : 19 লিঙ্গ : পুৰুষ
648	1	IZQ0211979	ফটো উপলব্ধ	নাম : খীৰীম ব্ৰহ্ম পিতাৰ নাম: ধ্ৰুৱ ব্ৰহ্ম ঘৰ নং : 159 বয়স : 18 লিঙ্গ : পুৰুষ
649	1	IZQ0212068	ফটো উপলব্ধ	নাম : বক্ষা তঙ্গিৱালা পিতাৰ নাম: আনন্দ তঙ্গিৱালা ঘৰ নং : 226 বয়স : 19 লিঙ্গ : পুৰুষ
650	1	IZQ0212076	ফটো উপলব্ধ	নাম : আদৰ্শ বসুমতাৰী পিতাৰ নাম: বাৰুৰাম বসুমতাৰী ঘৰ নং : 13 বয়স : 18 লিঙ্গ : পুৰুষ
651	1	IZQ0212092	ফটো উপলব্ধ	নাম : কৃষ্ণ বসুমতাৰী পিতাৰ নাম: দীপক বসুমতাৰী ঘৰ নং : 174 বয়স : 18 লিঙ্গ : মহিলা
652	1	IZQ0212118	ফটো উপলব্ধ	নাম : জোয়াকিম বৰগয়াৰী পিতাৰ নাম: জিৰিমিয়া বৰগয়াৰী ঘৰ নং : 144ক বয়স : 18 লিঙ্গ : পুৰুষ
653	1	IZQ0212126	ফটো উপলব্ধ	নাম : ঈশা ৰাণী বৰগয়াৰী পিতাৰ নাম: জিৰিমিয়া বৰগয়াৰী ঘৰ নং : 144ক বয়স : 22 লিঙ্গ : মহিলা
654	1	IZQ0212142	ফটো উপলব্ধ	নাম : কৃষ্ণ নাৰ্জাৰী মাতৃৰ নাম: টুললে নাৰ্জাৰী ঘৰ নং : 167 বয়স : 19 লিঙ্গ : পুৰুষ
655	1	IZQ0212159	ফটো উপলব্ধ	নাম : দ্বিমা ব্ৰহ্ম পিতাৰ নাম: দেব ব্ৰহ্ম ঘৰ নং : 145 বয়স : 19 লিঙ্গ : পুৰুষ
656	1	IZQ0212167	ফটো উপলব্ধ	নাম : প্ৰনিতা নাৰ্জাৰী মাতৃৰ নাম: তলেশ্বৰী নাৰ্জাৰী ঘৰ নং : 167 বয়স : 23 লিঙ্গ : মহিলা
657	1	IZQ0212886	ফটো উপলব্ধ	নাম : ক্ৰিস্টী শইকীয়া পিতাৰ নাম: বসন্ত শইকীয়া ঘৰ নং : ৰাদ নো. 3 হাউচ নো 233 বয়স : 19 লিঙ্গ : মহিলা
658	1	BPV0124610	ফটো উপলব্ধ	নাম : ভীমা ঢকাল পিতাৰ নাম: ঘৰ নং : 47 বয়স : 35 লিঙ্গ : মহিলা
659	1	CBJ2740445	ফটো উপলব্ধ	নাম : অঞ্জনা ব্ৰহ্ম পিতাৰ নাম: গজেন ব্ৰহ্ম ঘৰ নং : হাউচ নো. 373 বয়স : 30 লিঙ্গ : মহিলা
660	1	GML0206839	ফটো উপলব্ধ	নাম : প্ৰীতি কুমাৰী কানু পিতাৰ নাম: বাৰু লাল কানু ঘৰ নং : 294 বয়স : 29 লিঙ্গ : মহিলা
661	1	IZQ0233163	ফটো উপলব্ধ	নাম : অনিতা গোৱালা স্বামীৰ নাম: অমৃত ৰায় ঘৰ নং : 252 বয়স : 21 লিঙ্গ : মহিলা
662	1	IZQ0233734	ফটো উপলব্ধ	নাম : প্ৰীতি কুমাৰী গুপ্তা পিতাৰ নাম: প্ৰদীপ কুমাৰ গুপ্তা ঘৰ নং : 267 বয়স : 18 লিঙ্গ : মহিলা
663	1	TTR2322741	ফটো উপলব্ধ	নাম : প্ৰেৰনা কুমাৰী মেহতা পিতাৰ নাম: পবন কুমাৰ ঘৰ নং : 272 বয়স : 24 লিঙ্গ : মহিলা



664	1	IZQ0244814
নাম : চিন্ময় ৰাজখোৱা পিতাৰ নাম: নিৰঞ্জন ৰাজখোৱা ঘৰ নং : 291 বয়স : 18 লিঙ্গ : পুৰুষ		ফটো উপলব্ধ

665	1	HJL0373191
নাম : জাবানী ওৱাৰী পিতাৰ নাম: জতীন্দ্ৰ ওৱাৰী ঘৰ নং : হাউচ নো. 290 বয়স : 28 লিঙ্গ : মহিলা		ফটো উপলব্ধ

666	1	UTO0359356
নাম : পুনম দেবী স্বামীৰ নাম: ভোলা চৌধুৰী ঘৰ নং : 379 বয়স : 46 লিঙ্গ : মহিলা		ফটো উপলব্ধ

667	1	CBJ2267507
নাম : পূজা কুমাৰী মাহাতো পিতাৰ নাম: ৰাজেন্দ্ৰ মাহাতো ঘৰ নং : 272 বয়স : 28 লিঙ্গ : মহিলা		ফটো উপলব্ধ

668	1	IZQ0250910
নাম : স্নেহা লামা পিতাৰ নাম: লাটে লকপা সিং লামা ঘৰ নং : 369 বয়স : 18 লিঙ্গ : মহিলা		ফটো উপলব্ধ

669	1	CBJ0438291
নাম : ৰাকেশ নাৰ্জাৰি পিতাৰ নাম: লহিত নাৰ্জাৰি ঘৰ নং : 176 বয়স : 25 লিঙ্গ : পুৰুষ		ফটো উপলব্ধ

ভোটাৰৰ সাৰাংশ							
A) ভোটাৰৰ সংখ্যা							
	তালিকাৰ প্ৰকাৰ	তালিকাৰ চিনাক্তকৰণ	ভোটাৰৰ সংখ্যা				
			পুৰুষ	মহিলা	ওয় লিঙ্গ	মুঠ	
I	মূল তালিকা	মূল তালিকা	বিশেষ সংশোধন, 2026 চনৰ পূৰ্বৰ 2025 চনৰ মূল তালিকাৰ লগত থকা সংযোজন সমূহ একত্ৰিতকৰণ কৰা তালিকা।	323	322	0	645
II	যোগ তালিকা	পৰিপূৰক 1	বিশেষ সংক্ষিপ্ত সংশোধন, 2026	7	11	0	18
		পৰিপূৰক 2	অনবিচ্ছিন্ন সংশোধন 2026	2	4	0	6
			মুঠ	9	15	0	24
III	বিয়োজন তালিকা	পৰিপূৰক 1	বিশেষ সংক্ষিপ্ত সংশোধন, 2026	13	19	0	32
		পৰিপূৰক 2	অনবিচ্ছিন্ন সংশোধন 2026	0	0	0	0
			মুঠ	13	19	0	32
IV	লিংগ ক্ষেত্ৰত পৰিবৰ্তনৰ বাবে পাৰ্থক্য			0	0	0	0
এই সংশোধনৰ পিছত ভোটাৰ তালিকাত ভোটাৰৰ মুঠ সংখ্যা (I+II-III+IV)				319	318	0	637

B) শুধৰনীৰ সংখ্যা		
তালিকাৰ প্ৰকাৰ	তালিকাৰ চিনাক্তকৰণ	শুধৰনীৰ সংখ্যা
পৰিপূৰক 1	বিশেষ সংক্ষিপ্ত সংশোধন, 2026	35
পৰিপূৰক 2	অনবিচ্ছিন্ন সংশোধন 2026	3
	মুঠ	38

নিৰ্বাচক পঞ্জীয়ন বিষয়াৰ স্বাক্ষৰ

E-মৃত, S-স্থানান্তৰিত/ বাসস্থান পৰিবৰ্তন, R-প্ৰতিলিপি, M-নিখোজ, Q-অযোগ্য