



ভোটাৰ তালিকা 2026 S03 অসম

বিধানসভা সমষ্টিৰ নম্বৰ, নাম আৰু সংৰক্ষণৰ স্থিতি : 19 - চিদলী চিৰাং (অনুসূচিত জনজাতি)		খণ্ড নং : 29																			
এই বিধানসভা সমষ্টিত কোন সংসদীয় সমষ্টিৰ অন্তৰ্গত তাৰ নম্বৰ, নাম আৰু সংৰক্ষণ স্থিতি : 1 - কোকৰাঝাৰ (অনুসূচিত জনজাতি)																					
1. সংশোধনৰ বিৱৰণ																					
সংশোধনৰ বছৰ	2026	তালিকাৰ চিনাক্তকৰণ																			
ভিত্তি তাৰিখ	01-04-2026	বিশেষ সংশোধন, 2026 চনৰ পূৰ্বৰ 2025 চনৰ মূল তালিকাৰ লগত থকা সংযোজন সমূহ একত্ৰিতকৰণ কৰা তালিকা।																			
সংশোধনৰ প্ৰকাৰ	বিশেষ সংশোধন 2026																				
প্ৰকাশনৰ তাৰিখ	23-03-2026																				
2. খণ্ড আৰু ভোটগ্ৰহন কেন্দ্ৰৰ বিৱৰণ																					
খণ্ডৰ অন্তৰ্গত এলেকা সমূহৰ নম্বৰ আৰু নাম																					
1-আমটেকা এফ ভি (খণ্ড)		<table border="1" style="width: 100%; border-collapse: collapse;"> <tr> <td>মূল চহৰ/গাওঁ</td> <td>: আনন্দ বাজাৰ</td> </tr> <tr> <td>ৱাৰ্ড নং</td> <td>:</td> </tr> <tr> <td>ডাকঘৰ</td> <td>: বড়োবজাৰ</td> </tr> <tr> <td>পুলিচ থানা</td> <td>: আমগুৰী</td> </tr> <tr> <td>ব্লক</td> <td>: চিদলী-চিৰাং (অংশ-১)</td> </tr> <tr> <td>ৰাজহ চক্ৰ</td> <td>: বেংতল</td> </tr> <tr> <td>জিলা</td> <td>: চিৰাং</td> </tr> <tr> <td>পিনকোড</td> <td>: 783393</td> </tr> </table>				মূল চহৰ/গাওঁ	: আনন্দ বাজাৰ	ৱাৰ্ড নং	:	ডাকঘৰ	: বড়োবজাৰ	পুলিচ থানা	: আমগুৰী	ব্লক	: চিদলী-চিৰাং (অংশ-১)	ৰাজহ চক্ৰ	: বেংতল	জিলা	: চিৰাং	পিনকোড	: 783393
মূল চহৰ/গাওঁ	: আনন্দ বাজাৰ																				
ৱাৰ্ড নং	:																				
ডাকঘৰ	: বড়োবজাৰ																				
পুলিচ থানা	: আমগুৰী																				
ব্লক	: চিদলী-চিৰাং (অংশ-১)																				
ৰাজহ চক্ৰ	: বেংতল																				
জিলা	: চিৰাং																				
পিনকোড	: 783393																				
3. ভোটগ্ৰহন কেন্দ্ৰৰ বিৱৰণ																					
ভোটগ্ৰহন কেন্দ্ৰৰ নম্বৰ আৰু নাম :		ভোটগ্ৰহন কেন্দ্ৰৰ প্ৰকাৰ (পুৰুষ/মহিলা/সাধাৰণ)		সাধাৰণ																	
29 - 794 উত্তৰ আমটেকা এল. পি. স্কুল (ৰুম নং 2)		খণ্ডৰ অন্তৰ্গত সহায়ক ভোটগ্ৰহন কেন্দ্ৰৰ সংখ্যা :		0																	
ভোটগ্ৰহন কেন্দ্ৰৰ ঠিকনা :																					
794 উত্তৰ আমটেকা এল.পি. স্কুল, ৰুম নো. 2, আনন্দ বাজাৰ, চিৰাং																					
4. ভোটাৰৰ সংখ্যা																					
আৰম্ভনি ক্ৰমিক নং	শেষ ক্ৰমিক নং	মুঠ ভোটাৰ																			
		পুৰুষ	মহিলা	৩য় লিঙ্গ	মুঠ																
1	569	291	272	0	563																

নিৰ্বাচক পঞ্জীয়ন বিষয়াৰ স্বাক্ষৰ

Nazri Naksha

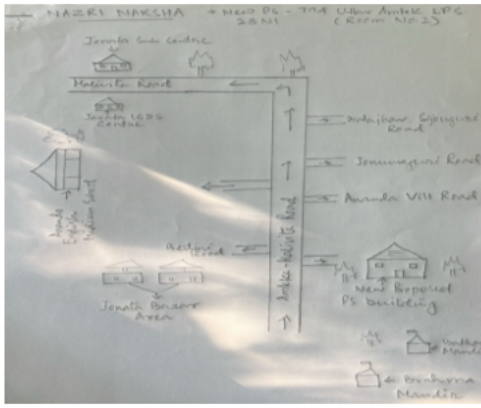

Google Map View



Polling Station Building Front View



ভোটগ্ৰহন কেন্দ্ৰৰ সন্মুখৰ দৃশ্য



Cad View

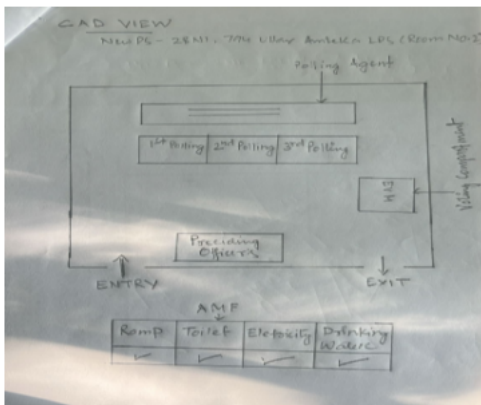

Key MAP View

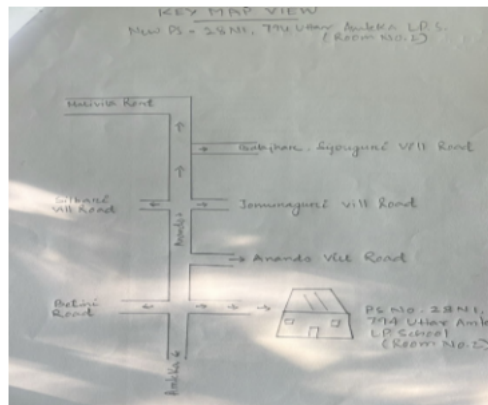



বিধানসভা সমষ্টিৰ নম্বৰ আৰু নাম : 19-চিদ্দলী চিৰাং
অংশৰ নম্বৰ আৰু নাম : 1-আমটেকা এফ ডি (খণ্ড)

1 নাম : দিনো বসুমতাৰী পিতাৰ নাম: অজিত ঘৰ নং : ১৩৬ বয়স : 55 লিঙ্গ : পুৰুষ	KLM0010612 ফটো উপলব্ধ	2 নাম : দংদলী বসুমতাৰী স্বামীৰ নাম: দিনো ঘৰ নং : ১৩৬ বয়স : 50 লিঙ্গ : মহিলা	KLM0010613 ফটো উপলব্ধ	3 নাম : খান্দা বসুমতাৰী পিতাৰ নাম: অনন্ত ঘৰ নং : ১৩৭ বয়স : 65 লিঙ্গ : পুৰুষ	KLM0010614 ফটো উপলব্ধ
4 নাম : তুংলী বসুমতাৰী স্বামীৰ নাম: খান্দা ঘৰ নং : ১৩৭ বয়স : 60 লিঙ্গ : মহিলা	KLM0010615 ফটো উপলব্ধ	5 নাম : বিমল বসুমতাৰী পিতাৰ নাম: খান্দা ঘৰ নং : ১৩৭ বয়স : 43 লিঙ্গ : পুৰুষ	KLM0010616 ফটো উপলব্ধ	6 নাম : থিমপ্ৰী বসুমতাৰী স্বামীৰ নাম: বিমল ঘৰ নং : ১৩৭ বয়স : 41 লিঙ্গ : মহিলা	KLM0010617 ফটো উপলব্ধ
7 নাম : হিপি বসুমতাৰী স্বামীৰ নাম: লেছোৰ ঘৰ নং : ১৩৮ বয়স : 58 লিঙ্গ : মহিলা	KLM0010619 ফটো উপলব্ধ	8 নাম : আলাবাবু বসুমতাৰী পিতাৰ নাম: লেছোৰ ঘৰ নং : ১৩৮ বয়স : 42 লিঙ্গ : পুৰুষ	KLM0010620 ফটো উপলব্ধ	9 নাম : অজীশ্বৰ টিৰকী অন্যান্য: লেছোৰ বসুমতাৰী ঘৰ নং : 138 বয়স : 38 লিঙ্গ : পুৰুষ	KLM1162791 ফটো উপলব্ধ
10 নাম : পূৰ্ণিমা বসুমতাৰী পিতাৰ নাম: লেছোৰ বসুমতাৰী ঘৰ নং : 138 বয়স : 23 লিঙ্গ : মহিলা	KLM1148725 ফটো উপলব্ধ	11 নাম : সম্বাৰ বসুমতাৰী পিতাৰ নাম: পানীৰাম ঘৰ নং : ১৪০ বয়স : 65 লিঙ্গ : পুৰুষ	KLM0010625 ফটো উপলব্ধ	12 নাম : বিবাৰী বসুমতাৰী স্বামীৰ নাম: সম্বাৰ ঘৰ নং : ১৪০ বয়স : 60 লিঙ্গ : মহিলা	KLM0010626 ফটো উপলব্ধ
13 নাম : মীৰা বসুমতাৰী পিতাৰ নাম: সম্বাৰ ঘৰ নং : ১৪০ বয়স : 42 লিঙ্গ : মহিলা	KLM0010627 ফটো উপলব্ধ	14 নাম : মিথন বসুমতাৰী পিতাৰ নাম: সম্বাৰ ঘৰ নং : ১৪০ বয়স : 37 লিঙ্গ : পুৰুষ	KLM0010628 ফটো উপলব্ধ	15 নাম : বিনা বসুমতাৰী স্বামীৰ নাম: তীৰজেন বসুমতাৰী ঘৰ নং : ১৪০ বয়স : 36 লিঙ্গ : মহিলা	KLM0617456 ফটো উপলব্ধ
16 নাম : তাৰজেন বসুমতাৰী পিতাৰ নাম: সম্বাৰ বসুমতাৰী ঘৰ নং : ১৪০ বয়স : 32 লিঙ্গ : পুৰুষ	KLM0319996 ফটো উপলব্ধ	17 নাম : য়েলসিং বসুমতাৰী পিতাৰ নাম: সম্বাৰ বসুমতাৰী ঘৰ নং : ১৪০ বয়স : 30 লিঙ্গ : পুৰুষ	KLM0320069 ফটো উপলব্ধ	18 নাম : অঞ্জিতা বড়ো স্বামীৰ নাম: জেলসিং ঘৰ নং : 140 বয়স : 25 লিঙ্গ : মহিলা	KLM5254867 ফটো উপলব্ধ
19 নাম : শ্বিক্ৰম বসুমতাৰী পিতাৰ নাম: সোম্বাৰ বসুমতাৰী ঘৰ নং : 140 বয়স : 24 লিঙ্গ : পুৰুষ	IZQ0056358 ফটো উপলব্ধ	20 নাম : বঞ্জিত বৰগয়াৰী পিতাৰ নাম: খকেন ঘৰ নং : ১৪১ বয়স : 62 লিঙ্গ : পুৰুষ	KLM0010630 ফটো উপলব্ধ	21 নাম : কামাল মহিলাৰী পিতাৰ নাম: মোহন ঘৰ নং : ১৪১ বয়স : 60 লিঙ্গ : পুৰুষ	KLM0010631 ফটো উপলব্ধ
22 নাম : বঞ্জিলা বৰগয়াৰী স্বামীৰ নাম: বঞ্জিত বৰগয়াৰী ঘৰ নং : ১৪১ বয়স : 42 লিঙ্গ : মহিলা	KLM0052506 ফটো উপলব্ধ	23 নাম : পুংবেলি বৰগয়াৰী পিতাৰ নাম: বনজিত বৰগয়াৰী ঘৰ নং : ১৪১ বয়স : 30 লিঙ্গ : মহিলা	KLM0052779 ফটো উপলব্ধ	24 নাম : বৈদাৰ মহিলাৰী পিতাৰ নাম: কোমোল মহিলাৰী ঘৰ নং : 141 বয়স : 28 লিঙ্গ : পুৰুষ	IZQ0053264 ফটো উপলব্ধ
25 নাম : বৈসুমৈ মহিলাৰী স্বামীৰ নাম: বৈদাৰ মহিলাৰী ঘৰ নং : 141 বয়স : 24 লিঙ্গ : মহিলা	IZQ0052654 ফটো উপলব্ধ	26 নাম : মিথিসাৰ বৰগয়াৰী পিতাৰ নাম: বনজিত বৰগয়াৰী ঘৰ নং : 141 বয়স : 22 লিঙ্গ : পুৰুষ	IZQ0056374 ফটো উপলব্ধ	27 নাম : গালোৰ বসুমতাৰী পিতাৰ নাম: মেন্দী ঘৰ নং : ১৪২ বয়স : 60 লিঙ্গ : পুৰুষ	KLM0010633 ফটো উপলব্ধ
28 নাম : শিংগলী বসুমতাৰী স্বামীৰ নাম: গালোৰ ঘৰ নং : ১৪২ বয়স : 55 লিঙ্গ : মহিলা	KLM0010634 ফটো উপলব্ধ	29 নাম : কক্ৰমদাৰ বসুমতাৰী পিতাৰ নাম: গালোৰ বসুমতাৰী ঘৰ নং : 142 বয়স : 24 লিঙ্গ : পুৰুষ	KLM1471689 ফটো উপলব্ধ	30 নাম : বিংকাং বসুমতাৰী বসুমতাৰী পিতাৰ নাম: গালোৰ বসুমতাৰী ঘৰ নং : 142 বয়স : 22 লিঙ্গ : পুৰুষ	KLM1511955 ফটো উপলব্ধ

বিধানসভা সমষ্টিৰ নম্বৰ আৰু নাম : 19-চিদলী চিৰাং
অংশৰ নম্বৰ আৰু নাম : 1-আমটেকা এফ ডি (খণ্ড)

31 নাম : বৃধবাৰ বসুমতাৰী পিতাৰ নাম: উসুং ঘৰ নং : 183 বয়স : 75 লিঙ্গ : পুৰুষ	KLM0010635 ফটো উপলব্ধ	32 নাম : ভাৰতী বসুমতাৰী স্বামীৰ নাম: বৃধবাৰ ঘৰ নং : 183 বয়স : 71 লিঙ্গ : মহিলা	KLM0010636 ফটো উপলব্ধ	33 নাম : অঞ্জীলা বসুমতাৰী স্বামীৰ নাম: কৰটেং বসুমতাৰী ঘৰ নং : 183 বয়স : 34 লিঙ্গ : মহিলা	KLM0321349 ফটো উপলব্ধ
S 34 নাম : বিশ্ব বসুমতাৰী পিতাৰ নাম: বৰ্জেন ঘৰ নং : 188 বয়স : 48 লিঙ্গ : পুৰুষ	KLM0010643 ফটো উপলব্ধ	35 নাম : লাউগী বসুমতাৰী পিতাৰ নাম: বৰ্জেন ঘৰ নং : 188 বয়স : 42 লিঙ্গ : মহিলা	KLM0010644 ফটো উপলব্ধ	36 নাম : দেনা বসুমতাৰী মাতৃৰ নাম: পাসুৰী বসুমতাৰী ঘৰ নং : 188 বয়স : 33 লিঙ্গ : পুৰুষ	KLM0321828 ফটো উপলব্ধ
37 নাম : দাৱা বসুমতাৰী পিতাৰ নাম: কেটেং ঘৰ নং : 186 বয়স : 50 লিঙ্গ : পুৰুষ	KLM0010648 ফটো উপলব্ধ	38 নাম : গালী বসুমতাৰী স্বামীৰ নাম: দাৱা ঘৰ নং : 186 বয়স : 45 লিঙ্গ : মহিলা	KLM0010649 ফটো উপলব্ধ	39 নাম : বৈসুমে বসুমতাৰী পিতাৰ নাম: ডাৰ্বলা বসুমতাৰী ঘৰ নং : 186 বয়স : 27 লিঙ্গ : মহিলা	KLM0570747 ফটো উপলব্ধ
40 নাম : সুন্দৰী বসুমতাৰী পিতাৰ নাম: ডাৰ্বলা বসুমতাৰী ঘৰ নং : 186 বয়স : 25 লিঙ্গ : মহিলা	KLM0571364 ফটো উপলব্ধ	41 নাম : খেংগৌনা দৈমাৰী পিতাৰ নাম: লেন্দাই ঘৰ নং : 189 বয়স : 50 লিঙ্গ : পুৰুষ	KLM0010651 ফটো উপলব্ধ	42 নাম : ঠেংগৌনা দৈমাৰী স্বামীৰ নাম: খেংগৌনা ঘৰ নং : 189 বয়স : 46 লিঙ্গ : মহিলা	KLM0010652 ফটো উপলব্ধ
43 নাম : খৰটেং দৈমাৰী পিতাৰ নাম: লেন্দাই দৈমাৰী ঘৰ নং : 147 বয়স : 46 লিঙ্গ : পুৰুষ	IZQ0053546 ফটো উপলব্ধ	44 নাম : সাপানা নাৰ্জাৰী স্বামীৰ নাম: গয়াৰাম বসুমতাৰী ঘৰ নং : 147 বয়স : 32 লিঙ্গ : মহিলা	KLM2404195 ফটো উপলব্ধ	45 নাম : মনিকা বসুমতাৰী স্বামীৰ নাম: খৰটেং দৈমাৰী ঘৰ নং : 147 বয়স : 27 লিঙ্গ : মহিলা	IZQ0053637 ফটো উপলব্ধ
46 নাম : ঠেগা ওৱাৰী পিতাৰ নাম: বেগৌ ঘৰ নং : 188 বয়স : 55 লিঙ্গ : পুৰুষ	KLM0010653 ফটো উপলব্ধ	47 নাম : জয়া ওৱাৰী স্বামীৰ নাম: ঠেগা ঘৰ নং : 188 বয়স : 50 লিঙ্গ : মহিলা	KLM0010654 ফটো উপলব্ধ	48 নাম : সৰোট বসুমতাৰী অন্যান্য: গালা বসুমতাৰী ঘৰ নং : 148 বয়স : 34 লিঙ্গ : পুৰুষ	KLM1263011 ফটো উপলব্ধ
49 নাম : সজোনী ওৱাৰী পিতাৰ নাম: টেকা ওৱাৰী ঘৰ নং : 148 বয়স : 23 লিঙ্গ : মহিলা	KLM5279161 ফটো উপলব্ধ	50 নাম : বিক্রম বাৰী পিতাৰ নাম: টেকা বাৰী ঘৰ নং : 188 বয়স : 22 লিঙ্গ : পুৰুষ	KLM1263243 ফটো উপলব্ধ	51 নাম : সুখস্ৰি বসুমতাৰী অন্যান্য: গালা বসুমতাৰী ঘৰ নং : 149 বয়স : 64 লিঙ্গ : মহিলা	KLM1263201 ফটো উপলব্ধ
52 নাম : গালা বসুমতাৰী পিতাৰ নাম: অজিত ঘৰ নং : 189 বয়স : 44 লিঙ্গ : পুৰুষ	KLM2039090 ফটো উপলব্ধ	53 নাম : খহিলা বসুমতাৰী পিতাৰ নাম: অজিত ঘৰ নং : 189 বয়স : 40 লিঙ্গ : পুৰুষ	KLM0010657 ফটো উপলব্ধ	S 54 নাম : সবিতা বৰ্মন পিতাৰ নাম: বিশেশ্বৰ বৰ্মন ঘৰ নং : 149 বয়স : 21 লিঙ্গ : মহিলা	IZQ0092494 ফটো উপলব্ধ
55 নাম : খোংগা মুছাহাৰী পিতাৰ নাম: বৌলেন মুছাহাৰী ঘৰ নং : 150 বয়স : 60 লিঙ্গ : পুৰুষ	KLM0010658 ফটো উপলব্ধ	56 নাম : অন্তলী মুছাহাৰী স্বামীৰ নাম: খংগা ঘৰ নং : 150 বয়স : 54 লিঙ্গ : মহিলা	KLM0010659 ফটো উপলব্ধ	57 নাম : দানসৌৰাং মুছাহাৰী পিতাৰ নাম: খংগা মুছাহাৰী ঘৰ নং : 150 বয়স : 28 লিঙ্গ : পুৰুষ	KLM0326587 ফটো উপলব্ধ
58 নাম : বোহৈতী মুছাহাৰী পিতাৰ নাম: খোংগা মুছাহাৰী ঘৰ নং : 150 বয়স : 26 লিঙ্গ : মহিলা	KLM0391144 ফটো উপলব্ধ	59 নাম : পুলমোনী মোছাহাৰী পিতাৰ নাম: খংগা মোছাহাৰী ঘৰ নং : 150 বয়স : 22 লিঙ্গ : মহিলা	IZQ0052704 ফটো উপলব্ধ	60 নাম : বেঞ্জন বসুমতাৰী পিতাৰ নাম: বিশ্ৰাম ঘৰ নং : 151 বয়স : 68 লিঙ্গ : পুৰুষ	KLM0010660 ফটো উপলব্ধ



বিধানসভা সমষ্টিৰ নম্বৰ আৰু নাম : 19-চিদলী চিৰাং
অংশৰ নম্বৰ আৰু নাম : 1-আমটেকা এফ ডি (খণ্ড)

61 নাম : সুমিলা বসুমতাৰী স্বামীৰ নাম: বেঞ্জেন ঘৰ নং : ১৫১ বয়স : 64 লিঙ্গ : মহিলা	KLM0010661 ফটো উপলব্ধ	62 নাম : সৌমখৌৰ বসুমতাৰী পিতাৰ নাম: বেঞ্জেন বসুমতাৰী ঘৰ নং : ১৫১ বয়স : 33 লিঙ্গ : পুৰুষ	KLM0060509 ফটো উপলব্ধ	63 নাম : মিজিং বসুমতাৰী পিতাৰ নাম: বেঞ্জেন বসুমতাৰী ঘৰ নং : ১৫১ বয়স : 31 লিঙ্গ : পুৰুষ	KLM0060657 ফটো উপলব্ধ
64 নাম : বিজি বসুমতাৰী স্বামীৰ নাম: মিজিং বসুমতাৰী ঘৰ নং : ১৫১ বয়স : 29 লিঙ্গ : মহিলা	KLM0060806 ফটো উপলব্ধ	65 নাম : সপন দৈমাৰী স্বামীৰ নাম: সমখৌৰ বসুমতাৰী ঘৰ নং : ১৫১ বয়স : 26 লিঙ্গ : মহিলা	KLM0673921 ফটো উপলব্ধ	66 নাম : বীৰখাং মচাহাৰী পিতাৰ নাম: কোনিৰ মচাহাৰী ঘৰ নং : 151 বয়স : 23 লিঙ্গ : পুৰুষ	KLM1219773 ফটো উপলব্ধ
67 নাম : গুনি মচাহাৰী স্বামীৰ নাম: বৃধবাৰ ঘৰ নং : ১৫৩ বয়স : 46 লিঙ্গ : মহিলা	KLM0010669 ফটো উপলব্ধ	68 নাম : সম্বাৰী ইশ্বাৰী স্বামীৰ নাম: লোহিত ঘৰ নং : ১৫৫ বয়স : 65 লিঙ্গ : মহিলা	KLM0010673 ফটো উপলব্ধ	69 নাম : গান্দা ইশ্বাৰী পিতাৰ নাম: লোহিত ঘৰ নং : ১৫৫ বয়স : 42 লিঙ্গ : পুৰুষ	KLM0010674 ফটো উপলব্ধ
70 নাম : বঞ্জয় ঈশ্বাৰী পিতাৰ নাম: লোহিত ঈশ্বাৰী ঘৰ নং : ১৫৫ বয়স : 32 লিঙ্গ : পুৰুষ	KLM0328617 ফটো উপলব্ধ	71 নাম : বৃপালি ঈশ্বাৰী স্বামীৰ নাম: বোজোয় ঈশ্বাৰী ঘৰ নং : ১৫৫ বয়স : 31 লিঙ্গ : মহিলা	KLM0661009 ফটো উপলব্ধ	72 নাম : অজয় ইশ্বাৰী পিতাৰ নাম: লোহিত ইশ্বাৰী ঘৰ নং : 155 বয়স : 30 লিঙ্গ : পুৰুষ	KLM0063826 ফটো উপলব্ধ
73 নাম : লোকী ইশ্বাৰী পিতাৰ নাম: লোহিত ইশ্বাৰী ঘৰ নং : ১৫৫ বয়স : 28 লিঙ্গ : মহিলা	KLM0064097 ফটো উপলব্ধ	74 নাম : দেমপো বৰ্গাৰী স্বামীৰ নাম: অজয় ইশ্বাৰী ঘৰ নং : 155 বয়স : 26 লিঙ্গ : মহিলা	KLM0424192 ফটো উপলব্ধ	75 নাম : সঞ্জয় ঈশ্বাৰী পিতাৰ নাম: লোহিত ঈশ্বাৰী ঘৰ নং : 155 বয়স : 25 লিঙ্গ : পুৰুষ	KLM0392712 ফটো উপলব্ধ
76 নাম : বৌমৈ বসুমতাৰী স্বামীৰ নাম: নোসেন বসুমতাৰী ঘৰ নং : ১৫৫ বয়স : 25 লিঙ্গ : মহিলা	KLM0569954 ফটো উপলব্ধ	77 নাম : সঞ্জিত ঈশ্বাৰী পিতাৰ নাম: লোহিত ঈশ্বাৰী ঘৰ নং : 155 বয়স : 21 লিঙ্গ : পুৰুষ	KLM5291356 ফটো উপলব্ধ	78 নাম : সনজিত ইশ্বাৰী পিতাৰ নাম: লোহিত ইশ্বাৰী ঘৰ নং : 155 বয়স : 20 লিঙ্গ : পুৰুষ	IZQ0052720 ফটো উপলব্ধ
79 নাম : বিজয় বসুমতাৰী পিতাৰ নাম: পিলিমন ঘৰ নং : ১৫৬ বয়স : 45 লিঙ্গ : পুৰুষ	KLM0010679 ফটো উপলব্ধ	80 নাম : সঞ্জয় বসুমতাৰী পিতাৰ নাম: পিলিমন ঘৰ নং : ১৫৬ বয়স : 41 লিঙ্গ : পুৰুষ	KLM0010681 ফটো উপলব্ধ	81 নাম : সত্ৰ ব্ৰহ্ম পিতাৰ নাম: জগদীশ ব্ৰহ্ম ঘৰ নং : ১৫৭ বয়স : 58 লিঙ্গ : পুৰুষ	KLM0010682 ফটো উপলব্ধ
82 নাম : শুক্ৰী ব্ৰহ্ম স্বামীৰ নাম: মত্ৰ ঘৰ নং : ১৫৭ বয়স : 54 লিঙ্গ : মহিলা	KLM0010683 ফটো উপলব্ধ	83 নাম : গৌতম ব্ৰহ্ম পিতাৰ নাম: সত্ৰ ব্ৰহ্ম ঘৰ নং : 157 বয়স : 29 লিঙ্গ : পুৰুষ	KLM0329789 ফটো উপলব্ধ	84 নাম : গেওলাং বসুমতাৰী স্বামীৰ নাম: গৌতম বসুমতাৰী ঘৰ নং : 157 বয়স : 27 লিঙ্গ : মহিলা	KLM1161603 ফটো উপলব্ধ
85 নাম : সোন্দীৰা ব্ৰহ্ম পিতাৰ নাম: সোন্দ্ৰো ব্ৰহ্ম ঘৰ নং : ১৫৭ বয়স : 25 লিঙ্গ : মহিলা	KLM0677013 ফটো উপলব্ধ	86 নাম : অনশুলা ব্ৰহ্ম পিতাৰ নাম: সোন্দ্ৰো ব্ৰহ্ম ঘৰ নং : 157 বয়স : 23 লিঙ্গ : পুৰুষ	KLM1161579 ফটো উপলব্ধ	87 নাম : জুলী ব্ৰহ্ম পিতাৰ নাম: সোন্দ্ৰো ব্ৰহ্ম ঘৰ নং : 157 বয়স : 23 লিঙ্গ : মহিলা	KLM1161587 ফটো উপলব্ধ
88 নাম : আছাৰ নাৰ্জাৰী পিতাৰ নাম: দেদ্রে ঘৰ নং : ১৫৮ বয়স : 58 লিঙ্গ : পুৰুষ	KLM0010684 ফটো উপলব্ধ	89 নাম : হংগে নাৰ্জাৰী স্বামীৰ নাম: আছাৰ ঘৰ নং : ১৫৮ বয়স : 54 লিঙ্গ : মহিলা	KLM0010685 ফটো উপলব্ধ	90 নাম : অমৰ নাৰ্জাৰী পিতাৰ নাম: অসৰু নাৰ্জাৰী ঘৰ নং : 158 বয়স : 29 লিঙ্গ : পুৰুষ	KLM1217496 ফটো উপলব্ধ



91 নাম : দানসীৰাং নাৰ্জাৰী পিতাৰ নাম: আছাৰু নাৰ্জাৰী ঘৰ নং : 158 বয়স : 25 লিঙ্গ : পুৰুষ	KLM0500207 ফটো উপলব্ধ	92 নাম : বিজলী নাৰ্জাৰী স্বামীৰ নাম: অমৰ নাৰ্জাৰী ঘৰ নং : 158 বয়স : 23 লিঙ্গ : মহিলা	IZQ0060517 ফটো উপলব্ধ	93 নাম : অনিল বসুমতাৰী পিতাৰ নাম: লোপ্লা ঘৰ নং : 155 বয়স : 55 লিঙ্গ : পুৰুষ	KLM0010687 ফটো উপলব্ধ
94 নাম : হাম্পে বসুমতাৰী স্বামীৰ নাম: অনিল ঘৰ নং : 155 বয়স : 53 লিঙ্গ : মহিলা	KLM2039410 ফটো উপলব্ধ	95 নাম : মনমতী বসুমতাৰী পিতাৰ নাম: অনিল ঘৰ নং : 155 বয়স : 31 লিঙ্গ : মহিলা	KLM2042639 ফটো উপলব্ধ	96 নাম : বৃন্দীনাৰী বসুমতাৰী পিতাৰ নাম: অনিল বসুমতাৰী ঘৰ নং : 155 বয়স : 30 লিঙ্গ : পুৰুষ	KLM2043063 ফটো উপলব্ধ
97 নাম : বৃন্দীনাৰী বসুমতাৰী পিতাৰ নাম: অনিল বসুমতাৰী ঘৰ নং : 159 বয়স : 27 লিঙ্গ : পুৰুষ	KLM0390641 ফটো উপলব্ধ	98 নাম : মেটেকা বসুমতাৰী স্বামীৰ নাম: বৃন্দীনাৰী বসুমতাৰী ঘৰ নং : 159 বয়স : 23 লিঙ্গ : মহিলা	KLM1163021 ফটো উপলব্ধ	99 নাম : লাওদাৰ বসুমতাৰী পিতাৰ নাম: সুলেন ঘৰ নং : 160 বয়স : 48 লিঙ্গ : পুৰুষ	KLM0010689 ফটো উপলব্ধ
100 নাম : বিমলা বসুমতাৰী স্বামীৰ নাম: লাওদাৰ ঘৰ নং : 160 বয়স : 46 লিঙ্গ : মহিলা	KLM0010690 ফটো উপলব্ধ	101 নাম : বুৰা বসুমতাৰী পিতাৰ নাম: ইবফা ঘৰ নং : 161 বয়স : 50 লিঙ্গ : পুৰুষ	KLM0010691 ফটো উপলব্ধ	102 নাম : চিত্ৰা বসুমতাৰী স্বামীৰ নাম: বুৰা ঘৰ নং : 161 বয়স : 48 লিঙ্গ : মহিলা	KLM0010692 ফটো উপলব্ধ
103 নাম : ৰাজা বসুমতাৰী পিতাৰ নাম: বুৰা বসুমতাৰী ঘৰ নং : 161 বয়স : 28 লিঙ্গ : পুৰুষ	KLM0333146 ফটো উপলব্ধ	104 নাম : স্বংগ্ৰী বসুমতাৰী পিতাৰ নাম: বৃন্দীনাৰী বসুমতাৰী ঘৰ নং : 161 বয়স : 24 লিঙ্গ : পুৰুষ	KLM1470582 ফটো উপলব্ধ	105 নাম : দান্দাৰ বসুমতাৰী পিতাৰ নাম: লক্ষ্মীৰ ঘৰ নং : 162 বয়স : 56 লিঙ্গ : পুৰুষ	KLM0010693 ফটো উপলব্ধ
106 নাম : হবেলা বসুমতাৰী স্বামীৰ নাম: দান্দাৰ ঘৰ নং : 162 বয়স : 53 লিঙ্গ : মহিলা	KLM0010694 ফটো উপলব্ধ	107 নাম : সোবেত বসুমতাৰী পিতাৰ নাম: ডংদাৰ বসুমতাৰী ঘৰ নং : 162 বয়স : 30 লিঙ্গ : পুৰুষ	KLM0391193 ফটো উপলব্ধ	108 নাম : বৈসমৈ বসুমতাৰী স্বামীৰ নাম: শমদিন বসুমতাৰী ঘৰ নং : 162 বয়স : 29 লিঙ্গ : মহিলা	KLM0574566 ফটো উপলব্ধ
109 নাম : সোপোনা বসুমতাৰী পিতাৰ নাম: ডংদাৰ বসুমতাৰী ঘৰ নং : 162 বয়স : 28 লিঙ্গ : মহিলা	KLM0389502 ফটো উপলব্ধ	110 নাম : চানচুলী বসুমতাৰী পিতাৰ নাম: ডংদাৰ বসুমতাৰী ঘৰ নং : 162 বয়স : 22 লিঙ্গ : মহিলা	KLM1506047 ফটো উপলব্ধ	111 নাম : ভীম নৰজাৰী পিতাৰ নাম: পুলেন ঘৰ নং : 163 বয়স : 58 লিঙ্গ : পুৰুষ	KLM0010695 ফটো উপলব্ধ
112 নাম : ভাৰতী নাৰ্জাৰী স্বামীৰ নাম: ভীম ঘৰ নং : 163 বয়স : 54 লিঙ্গ : মহিলা	KLM0010696 ফটো উপলব্ধ	113 নাম : লাজাৰু নাৰ্জাৰী পিতাৰ নাম: খলেন ঘৰ নং : 163 বয়স : 50 লিঙ্গ : পুৰুষ	KLM0010697 ফটো উপলব্ধ	114 নাম : দিবিতা নাৰ্জাৰী স্বামীৰ নাম: লাজাৰু ঘৰ নং : 163 বয়স : 48 লিঙ্গ : মহিলা	KLM0010698 ফটো উপলব্ধ
115 নাম : সবাংসৰ বসুমতাৰী পিতাৰ নাম: ভীম বসুমতাৰী ঘৰ নং : 163 বয়স : 26 লিঙ্গ : পুৰুষ	KLM0346932 ফটো উপলব্ধ	116 নাম : চিমন নাৰ্জাৰী পিতাৰ নাম: লজাৰু নাৰ্জাৰী ঘৰ নং : 163 বয়স : 25 লিঙ্গ : পুৰুষ	KLM0390740 ফটো উপলব্ধ	117 নাম : বুধবাৰ নাৰ্জাৰী পিতাৰ নাম: চামাসিং ঘৰ নং : 165 বয়স : 50 লিঙ্গ : পুৰুষ	KLM0010701 ফটো উপলব্ধ
118 নাম : দেবতী নাৰ্জাৰী স্বামীৰ নাম: বুধবাৰ ঘৰ নং : 165 বয়স : 48 লিঙ্গ : মহিলা	KLM0010702 ফটো উপলব্ধ	119 নাম : সুকুৰ নাৰ্জাৰী পিতাৰ নাম: চামাসিং ঘৰ নং : 165 বয়স : 46 লিঙ্গ : পুৰুষ	KLM0010703 ফটো উপলব্ধ	120 নাম : মঞ্জু নাৰ্জাৰী স্বামীৰ নাম: সুকুৰ ঘৰ নং : 165 বয়স : 44 লিঙ্গ : মহিলা	KLM0010704 ফটো উপলব্ধ



121 নাম : চাওথাল নাৰ্জাৰী পিতাৰ নাম: চামসিং ঘৰ নং : ১৬৫ বয়স : 43 লিঙ্গ : পুৰুষ	KLM0010705 ফটো উপলব্ধ	122 নাম : ৰিভা নাৰ্জাৰী স্বামীৰ নাম: চাওথাল নাৰ্জাৰী ঘৰ নং : ১৬৫ বয়স : 39 লিঙ্গ : মহিলা	KLM0681171 ফটো উপলব্ধ	123 নাম : তেনজিং নাৰ্জাৰী পিতাৰ নাম: বৃদহাবৰ নাৰ্জাৰী ঘৰ নং : ১৬৫ বয়স : 24 লিঙ্গ : পুৰুষ	KLM0602623 ফটো উপলব্ধ
124 নাম : সৃজিতা নাৰ্জাৰী পিতাৰ নাম: বৃদহাবৰ নাৰ্জাৰী ঘৰ নং : 165 বয়স : 20 লিঙ্গ : মহিলা	IZQ0140822 ফটো উপলব্ধ	125 নাম : জিৰি বসুমতাৰী স্বামীৰ নাম: তেনজিং নাৰ্জাৰী ঘৰ নং : 165 বয়স : 20 লিঙ্গ : মহিলা	IZQ0171538 ফটো উপলব্ধ	126 নাম : আঞ্জুলুছ নাৰ্জাৰী পিতাৰ নাম: গনেশ ঘৰ নং : ১৬৬ বয়স : 50 লিঙ্গ : পুৰুষ	KLM0010707 ফটো উপলব্ধ
127 নাম : নহবশী নাৰ্জাৰী স্বামীৰ নাম: আঞ্জুলুছ ঘৰ নং : ১৬৬ বয়স : 48 লিঙ্গ : মহিলা	KLM0010708 ফটো উপলব্ধ	128 নাম : ছাফত নাৰ্জাৰী পিতাৰ নাম: আনজুলুছ নাৰ্জাৰী ঘৰ নং : 166 বয়স : 27 লিঙ্গ : পুৰুষ	KLM0423822 ফটো উপলব্ধ	129 নাম : বীজুনী নাৰ্জাৰী স্বামীৰ নাম: সাপোট নাৰ্জাৰী ঘৰ নং : ১৬৬ বয়স : 26 লিঙ্গ : মহিলা	KLM0617357 ফটো উপলব্ধ
130 নাম : সানকাং নাৰ্জাৰী পিতাৰ নাম: অঞ্জুলুছ নাৰ্জাৰী ঘৰ নং : ১৬৬ বয়স : 25 লিঙ্গ : পুৰুষ	KLM0617332 ফটো উপলব্ধ	131 নাম : তিঙ্গিনী নাৰ্জাৰী স্বামীৰ নাম: আব্দুল ঘৰ নং : ১৬৭ বয়স : 68 লিঙ্গ : মহিলা	KLM0010709 ফটো উপলব্ধ	132 নাম : আলাখ নাৰ্জাৰী পিতাৰ নাম: আব্দুল ঘৰ নং : ১৬৭ বয়স : 50 লিঙ্গ : পুৰুষ	KLM0010710 ফটো উপলব্ধ
133 নাম : অঞ্জিমা বসুমতাৰী স্বামীৰ নাম: অলকৌ নাৰ্জাৰী ঘৰ নং : ১৬৭ বয়স : 34 লিঙ্গ : মহিলা	KLM2043074 ফটো উপলব্ধ	134 নাম : খালে নাৰ্জাৰী পিতাৰ নাম: জাকোব ঘৰ নং : ১৬৮ বয়স : 50 লিঙ্গ : পুৰুষ	KLM0010713 ফটো উপলব্ধ	135 নাম : সনাৰী নাৰ্জাৰী স্বামীৰ নাম: খালে ঘৰ নং : ১৬৮ বয়স : 48 লিঙ্গ : মহিলা	KLM0010714 ফটো উপলব্ধ
136 নাম : টিকৌন নাৰ্জাৰী পিতাৰ নাম: জেকব নাৰ্জাৰী ঘৰ নং : ১৬৮ বয়স : 34 লিঙ্গ : পুৰুষ	KLM2042800 ফটো উপলব্ধ	137 নাম : সোন্জিল বসুমতাৰী স্বামীৰ নাম: টিকৌন বসুমতাৰী ঘৰ নং : 168 বয়স : 28 লিঙ্গ : মহিলা	KLM0390773 ফটো উপলব্ধ	138 নাম : মীতিসৰ নাৰ্জাৰী পিতাৰ নাম: কালে নাৰ্জাৰী ঘৰ নং : 168 বয়স : 27 লিঙ্গ : পুৰুষ	KLM0347161 ফটো উপলব্ধ
139 নাম : সনজুলী নাৰ্জাৰী স্বামীৰ নাম: মীতিসৰ নাৰ্জাৰী ঘৰ নং : 168 বয়স : 26 লিঙ্গ : মহিলা	KLM0347112 ফটো উপলব্ধ	140 নাম : আব্রাহাম নাৰ্জাৰী পিতাৰ নাম: আনাসিং ঘৰ নং : ১৬৯ বয়স : 50 লিঙ্গ : পুৰুষ	KLM0010715 ফটো উপলব্ধ	141 নাম : খখিলা নাৰ্জাৰী স্বামীৰ নাম: আব্রাহাম ঘৰ নং : ১৬৯ বয়স : 48 লিঙ্গ : মহিলা	KLM2039705 ফটো উপলব্ধ
142 নাম : টেৰেসা নাৰ্জাৰী পিতাৰ নাম: আব্রাহাম নাৰ্জাৰী ঘৰ নং : 169 বয়স : 25 লিঙ্গ : মহিলা	KLM1161124 ফটো উপলব্ধ	143 নাম : বীৰ্জোন নাৰ্জাৰী পিতাৰ নাম: আব্রাহাম ঘৰ নং : 169 বয়স : 23 লিঙ্গ : পুৰুষ	IZQ0091033 ফটো উপলব্ধ	144 নাম : বিৰেন মহাহাৰী পিতাৰ নাম: পাওলুছ ঘৰ নং : ১৭০ বয়স : 55 লিঙ্গ : পুৰুষ	KLM0010716 ফটো উপলব্ধ
145 নাম : সুদেম মহাহাৰী পিতাৰ নাম: বিৰেন মহাহাৰী ঘৰ নং : 170 বয়স : 29 লিঙ্গ : পুৰুষ	KLM0500405 ফটো উপলব্ধ	146 নাম : চিলিম বসুমতাৰী পিতাৰ নাম: আসু ঘৰ নং : ১৭১ বয়স : 50 লিঙ্গ : পুৰুষ	KLM0010718 ফটো উপলব্ধ	147 নাম : লুকশী বসুমতাৰী স্বামীৰ নাম: চিলিম ঘৰ নং : ১৭১ বয়স : 48 লিঙ্গ : মহিলা	KLM0010719 ফটো উপলব্ধ
148 নাম : তৰুণ বসুমতাৰী পিতাৰ নাম: বিশ্বামিতৰা বসুমতাৰী ঘৰ নং : ১৭১ বয়স : 33 লিঙ্গ : পুৰুষ	FQM0001950 ফটো উপলব্ধ	149 নাম : নিজুলী বসুমতাৰী স্বামীৰ নাম: তৰুণ বসুমতাৰী ঘৰ নং : ১৭১ বয়স : 27 লিঙ্গ : মহিলা	KLM0545756 ফটো উপলব্ধ	150 নাম : জসমীতা নাৰ্জাৰী স্বামীৰ নাম: ৰিমিয়োন ইছলাৰী ঘৰ নং : 171 বয়স : 23 লিঙ্গ : মহিলা	IZQ0085779 ফটো উপলব্ধ



বিধানসভা সমষ্টিৰ নম্বৰ আৰু নাম : 19-চিদলী চিৰাং
অংশৰ নম্বৰ আৰু নাম : 1-আমটেকা এফ ডি (খণ্ড)

151 নাম : ফ্ৰান্সিচ বসুমতাৰী পিতাৰ নাম: উমেন্দ্ৰ ঘৰ নং : ১৭৩ বয়স : 66 লিঙ্গ : পুৰুষ	KLM0010725 ফটো উপলব্ধ	152 নাম : বেবেচা বসুমতাৰী স্বামীৰ নাম: ফ্ৰান্সিচ ঘৰ নং : ১৭৩ বয়স : 57 লিঙ্গ : মহিলা	KLM0010726 ফটো উপলব্ধ	153 নাম : বনো বসুমতাৰী পিতাৰ নাম: ফ্ৰান্সিচ বসুমতাৰী ঘৰ নং : ১৭৩ বয়স : 43 লিঙ্গ : পুৰুষ	KLM0010727 ফটো উপলব্ধ
154 নাম : অহেলা বসুমতাৰী পিতাৰ নাম: ফ্ৰান্সিচ ঘৰ নং : ১৭৩ বয়স : 40 লিঙ্গ : মহিলা	KLM2039830 ফটো উপলব্ধ	155 নাম : প্ৰবিনা মুচাহাৰী স্বামীৰ নাম: মাক্ৰিম মুচাহাৰী ঘৰ নং : 173 বয়স : 31 লিঙ্গ : মহিলা	KLM0538181 ফটো উপলব্ধ	156 নাম : লাহাৰী বসুমতাৰী স্বামীৰ নাম: চানসুমা বসুমতাৰী ঘৰ নং : ১৭৩ বয়স : 31 লিঙ্গ : মহিলা	KLM0677468 ফটো উপলব্ধ
157 নাম : প্ৰোটিকা বোসমতাৰী পিতাৰ নাম: ফ্ৰান্সিস বোসমতাৰী ঘৰ নং : 173 বয়স : 30 লিঙ্গ : মহিলা	KLM0528885 ফটো উপলব্ধ	158 নাম : বাৰ্জেশ বসুমতাৰী পিতাৰ নাম: প্ৰাপ্টিচ বসুমতাৰী ঘৰ নং : ১৭৩ বয়স : 29 লিঙ্গ : পুৰুষ	KLM0077677 ফটো উপলব্ধ	159 নাম : বিধিমা বসুমতাৰী পিতাৰ নাম: ফ্ৰান্সিস বসুমতাৰী ঘৰ নং : 173 বয়স : 28 লিঙ্গ : মহিলা	KLM0500017 ফটো উপলব্ধ
160 নাম : প্ৰোসেশ বসুমতাৰী পিতাৰ নাম: প্ৰাপ্টিচ বসুমতাৰী ঘৰ নং : ১৭৩ বয়স : 25 লিঙ্গ : পুৰুষ	KLM0677500 ফটো উপলব্ধ	161 নাম : হাইথু মুচাহাৰী স্বামীৰ নাম: আছাৰু ঘৰ নং : ১৭৪ বয়স : 59 লিঙ্গ : মহিলা	KLM0010730 ফটো উপলব্ধ	162 নাম : বাবু মুচাহাৰী পিতাৰ নাম: আছাৰু ঘৰ নং : ১৭৪ বয়স : 38 লিঙ্গ : পুৰুষ	KLM0010732 ফটো উপলব্ধ
163 নাম : সমিত্ৰা মুচাহাৰী স্বামীৰ নাম: বাবু মুচাহাৰী ঘৰ নং : ১৭৪ বয়স : 35 লিঙ্গ : মহিলা	KLM0077859 ফটো উপলব্ধ	164 নাম : তৰণ মুশাহাৰী পিতাৰ নাম: অসাবু মুশাহাৰী ঘৰ নং : 174 বয়স : 25 লিঙ্গ : পুৰুষ	KLM0546085 ফটো উপলব্ধ	165 নাম : সুনীল মুচাহাৰী পিতাৰ নাম: আগনাসং ঘৰ নং : ১৭৫ বয়স : 65 লিঙ্গ : পুৰুষ	KLM2039896 ফটো উপলব্ধ
166 নাম : জয়ন্তী মুচাহাৰী স্বামীৰ নাম: সুনীল ঘৰ নং : ১৭৫ বয়স : 58 লিঙ্গ : মহিলা	KLM0010733 ফটো উপলব্ধ	167 নাম : মিথিংগা মুচাহাৰী পিতাৰ নাম: সুনীল মুচাহাৰী ঘৰ নং : ১৭৫ বয়স : 32 লিঙ্গ : পুৰুষ	KLM0078469 ফটো উপলব্ধ	168 নাম : বীৰডাও মুচাহাৰী পিতাৰ নাম: সুনীল মুচাহাৰী ঘৰ নং : 175 বয়স : 29 লিঙ্গ : পুৰুষ	KLM0533414 ফটো উপলব্ধ
169 নাম : সৃজাতা মুচাহাৰী পিতাৰ নাম: সুনীল মুচাহাৰী ঘৰ নং : 175 বয়স : 25 লিঙ্গ : মহিলা	KLM0500488 ফটো উপলব্ধ	170 নাম : বাবু বসুমতাৰী পিতাৰ নাম: জাতী ঘৰ নং : ১৭৬ বয়স : 68 লিঙ্গ : পুৰুষ	KLM2039910 ফটো উপলব্ধ	171 নাম : মোতোৰী বসুমতাৰী স্বামীৰ নাম: বাবু বসুমতাৰী ঘৰ নং : 176 বয়স : 58 লিঙ্গ : মহিলা	KLM0010734 ফটো উপলব্ধ
172 নাম : হিৰেল বসুমতাৰী পিতাৰ নাম: বাবু ঘৰ নং : ১৭৬ বয়স : 42 লিঙ্গ : পুৰুষ	KLM2039932 ফটো উপলব্ধ	173 নাম : সপন বসুমতাৰী পিতাৰ নাম: বাবু বসুমতাৰী ঘৰ নং : ১৭৬ বয়স : 37 লিঙ্গ : পুৰুষ	KLM0078675 ফটো উপলব্ধ	174 নাম : হিৰেন বসুমতাৰী পিতাৰ নাম: বাবু বসুমতাৰী ঘৰ নং : 176 বয়স : 36 লিঙ্গ : পুৰুষ	KLM0392795 ফটো উপলব্ধ
175 নাম : খন বসুমতাৰী পিতাৰ নাম: বাবু বসুমতাৰী ঘৰ নং : ১৭৬ বয়স : 35 লিঙ্গ : পুৰুষ	KLM0078717 ফটো উপলব্ধ	176 নাম : মৰশী বসুমতাৰী স্বামীৰ নাম: টুনু বসুমতাৰী ঘৰ নং : ১৭৬ বয়স : 34 লিঙ্গ : মহিলা	KLM0572503 ফটো উপলব্ধ	177 নাম : চানচুমা বসুমতাৰী পিতাৰ নাম: বাবু বসুমতাৰী ঘৰ নং : ১৭৬ বয়স : 32 লিঙ্গ : পুৰুষ	KLM0078758 ফটো উপলব্ধ
178 নাম : বিজুলা বসুমতাৰী স্বামীৰ নাম: হিৰেন বসুমতাৰী ঘৰ নং : ১৭৬ বয়স : 32 লিঙ্গ : মহিলা	KLM0616631 ফটো উপলব্ধ	179 নাম : অঞ্জিমা বসুমতাৰী স্বামীৰ নাম: সপন বসুমতাৰী ঘৰ নং : ১৭৬ বয়স : 31 লিঙ্গ : মহিলা	KLM0339457 ফটো উপলব্ধ	180 নাম : বাৰ্জা বসুমতাৰী পিতাৰ নাম: বাবু বসুমতাৰী ঘৰ নং : 176 বয়স : 26 লিঙ্গ : পুৰুষ	KLM0392811 ফটো উপলব্ধ



181 নাম : লেবেন বডো পিতাৰ নাম: লাখাধৰ বৰো ঘৰ নং : ১৭৭ বয়স : 43 লিঙ্গ : পুৰুষ	KLM0010737 ফটো উপলব্ধ	182 নাম : ৰিপোনা বৰো স্বামীৰ নাম: ধনেন ঘৰ নং : ১৭৭ বয়স : 39 লিঙ্গ : মহিলা	KLM0010739 ফটো উপলব্ধ	183 নাম : যোগেন মহিলাৰী পিতাৰ নাম: দিপেন ঘৰ নং : ১৭৮ বয়স : 55 লিঙ্গ : পুৰুষ	KLM0010740 ফটো উপলব্ধ
184 নাম : বিনা মহিলাৰী স্বামীৰ নাম: যোগেন ঘৰ নং : ১৭৮ বয়স : 50 লিঙ্গ : মহিলা	KLM0010741 ফটো উপলব্ধ	185 নাম : বিপ্ৰাই মহিলাৰী পিতাৰ নাম: যোগেন মহিলাৰী ঘৰ নং : 178 বয়স : 21 লিঙ্গ : পুৰুষ	IZQ0053033 ফটো উপলব্ধ	186 নাম : থিলেব বসুমতাৰী স্বামীৰ নাম: নাৰেং ঘৰ নং : ১৭৯ বয়স : 85 লিঙ্গ : মহিলা	KLM0010742 ফটো উপলব্ধ
187 নাম : ৰজনী বসুমতাৰী স্বামীৰ নাম: পেটা ঘৰ নং : ১৮০ বয়স : 55 লিঙ্গ : মহিলা	KLM0010743 ফটো উপলব্ধ	188 নাম : ৰঞ্জীলা নাৰ্জাৰী স্বামীৰ নাম: নাৰছোন ঘৰ নং : ১৮২ বয়স : 50 লিঙ্গ : মহিলা	KLM0010749 ফটো উপলব্ধ	189 নাম : বিৰবাই নাৰ্জাৰী মাতৃৰ নাম: ৰঞ্জীলা বসুমতাৰী ঘৰ নং : ১৮২ বয়স : 27 লিঙ্গ : পুৰুষ	KLM0172403 ফটো উপলব্ধ
190 নাম : অহম্পা বসুমতাৰী স্বামীৰ নাম: বীৰব্দি নাৰ্জাৰী ঘৰ নং : ১৮২ বয়স : 26 লিঙ্গ : মহিলা	KLM0617308 ফটো উপলব্ধ	191 নাম : লচন বসুমতাৰী পিতাৰ নাম: ডিকুৰ ঘৰ নং : ১৮৩ বয়স : 100 লিঙ্গ : পুৰুষ	KLM0010750 ফটো উপলব্ধ	192 নাম : আমজাদ বসুমতাৰী পিতাৰ নাম: লোচন বসুমতাৰী ঘৰ নং : ১৮৩ বয়স : 37 লিঙ্গ : পুৰুষ	KLM2042811 ফটো উপলব্ধ
193 নাম : সবিতা নাৰ্জাৰী স্বামীৰ নাম: আমজাদ বসুমতাৰী ঘৰ নং : 183 বয়স : 36 লিঙ্গ : মহিলা	KLM0500231 ফটো উপলব্ধ	194 নাম : বিবাবী গুয়াৰী স্বামীৰ নাম: কথীৰাম বসুমতাৰী ঘৰ নং : 183 বয়স : 36 লিঙ্গ : মহিলা	IZQ0174904 ফটো উপলব্ধ	195 নাম : কাতিৰাম বসুমতাৰী পিতাৰ নাম: লোচন বসুমতাৰী ঘৰ নং : ১৮৩ বয়স : 34 লিঙ্গ : পুৰুষ	KLM2042833 ফটো উপলব্ধ
196 নাম : চপন বসুমতাৰী পিতাৰ নাম: লচন বসুমতাৰী ঘৰ নং : 183 বয়স : 25 লিঙ্গ : পুৰুষ	KLM0500280 ফটো উপলব্ধ	197 নাম : মৃতিকৰ নাৰ্জাৰী পিতাৰ নাম: চনজিত ঘৰ নং : ১৮৪ বয়স : 78 লিঙ্গ : পুৰুষ	KLM0010755 ফটো উপলব্ধ	198 নাম : জানো নাৰ্জাৰী পিতাৰ নাম: মৃতিকৰ ঘৰ নং : ১৮৪ বয়স : 55 লিঙ্গ : পুৰুষ	KLM0010757 ফটো উপলব্ধ
199 নাম : মাইদাংশী নাৰ্জাৰী স্বামীৰ নাম: জানো ঘৰ নং : ১৮৪ বয়স : 51 লিঙ্গ : মহিলা	KLM0010758 ফটো উপলব্ধ	200 নাম : গেনা নাৰ্জাৰী পিতাৰ নাম: মৃতিকৰ ঘৰ নং : ১৮৪ বয়স : 50 লিঙ্গ : পুৰুষ	KLM0010759 ফটো উপলব্ধ	201 নাম : বিনিদিত নাৰ্জাৰী পিতাৰ নাম: দাৰাৰাম নাৰ্জাৰী ঘৰ নং : ১৮৪ বয়স : 42 লিঙ্গ : পুৰুষ	KLM2042844 ফটো উপলব্ধ
202 নাম : মনো বসুমতাৰী পিতাৰ নাম: মৃতিকৰ বসুমতাৰী ঘৰ নং : ১৮৪ বয়স : 38 লিঙ্গ : পুৰুষ	KLM0082628 ফটো উপলব্ধ	203 নাম : অগস্তিন নাৰ্জাৰী পিতাৰ নাম: মৃতিকৰ বসুমতাৰী ঘৰ নং : ১৮৪ বয়স : 34 লিঙ্গ : পুৰুষ	KLM2042855 ফটো উপলব্ধ	204 নাম : দুকুশি বসুমতাৰী স্বামীৰ নাম: মনো বসুমতাৰী ঘৰ নং : ১৮৪ বয়স : 34 লিঙ্গ : মহিলা	KLM0082677 ফটো উপলব্ধ
205 নাম : পূৰ্ণিমা বসুমতাৰী স্বামীৰ নাম: বিনিদিত নাৰ্জাৰী ঘৰ নং : ১৮৪ বয়স : 34 লিঙ্গ : মহিলা	KLM2043085 ফটো উপলব্ধ	206 নাম : ইন্দিৰা নাৰজাৰী স্বামীৰ নাম: অজয় নাৰজাৰী ঘৰ নং : ১৮৪ বয়স : 33 লিঙ্গ : মহিলা	KLM0343475 ফটো উপলব্ধ	207 নাম : সনিমা বসুমতাৰী স্বামীৰ নাম: আগুস্তিন বসুমতাৰী ঘৰ নং : 184 বয়স : 27 লিঙ্গ : মহিলা	KLM0500249 ফটো উপলব্ধ
208 নাম : মহেস বৰ পিতাৰ নাম: মনিয়া বৰ ঘৰ নং : ১৮৫ বয়স : 63 লিঙ্গ : পুৰুষ	KLM2042877 ফটো উপলব্ধ	209 নাম : কনিকা বৰো পিতাৰ নাম: মহেশ বৰো ঘৰ নং : 185 বয়স : 28 লিঙ্গ : মহিলা	KLM0424200 ফটো উপলব্ধ	210 নাম : বিলিপাং বৰো পিতাৰ নাম: মহেশ বৰো ঘৰ নং : 185 বয়স : 26 লিঙ্গ : পুৰুষ	KLM0500215 ফটো উপলব্ধ



বিধানসভা সমষ্টিৰ নম্বৰ আৰু নাম : 19-চিদ্দলী চিৰাং
অংশৰ নম্বৰ আৰু নাম : 1-আমটেকা এফ ডি (খণ্ড)

211 নাম : গাওদাং নাৰ্জাৰী স্বামীৰ নাম: লতেন ঘৰ নং : ১৮৬ বয়স : 65 লিঙ্গ : মহিলা	KLM0010763 ফটো উপলব্ধ	212 নাম : মুনজখা নাৰ্জাৰী পিতাৰ নাম: লতেন ঘৰ নং : ১৮৬ বয়স : 42 লিঙ্গ : মহিলা	KLM0010764 ফটো উপলব্ধ	213 নাম : জুন নাৰ্জাৰী পিতাৰ নাম: লতেন ঘৰ নং : ১৮৬ বয়স : 39 লিঙ্গ : মহিলা	KLM0010765 ফটো উপলব্ধ
214 নাম : নিৰোন নাৰ্জাৰী পিতাৰ নাম: লতেন নাৰ্জাৰী ঘৰ নং : ১৮৬ বয়স : 37 লিঙ্গ : পুৰুষ	KLM2042899 ফটো উপলব্ধ	215 নাম : নিৰা নাৰ্জাৰী পিতাৰ নাম: লতেন নাৰ্জাৰী ঘৰ নং : ১৮৬ বয়স : 35 লিঙ্গ : পুৰুষ	KLM2042902 ফটো উপলব্ধ	216 নাম : মিনকা নাৰ্জাৰী স্বামীৰ নাম: নিৰা নাৰ্জাৰী ঘৰ নং : ১৮৬ বয়স : 33 লিঙ্গ : মহিলা	KLM2042913 ফটো উপলব্ধ
217 নাম : পূৰ্ণিমা নাৰ্জাৰী স্বামীৰ নাম: নিৰোন নাৰ্জাৰী ঘৰ নং : ১৮৬ বয়স : 32 লিঙ্গ : মহিলা	KLM2042924 ফটো উপলব্ধ	218 নাম : আলবিজ নাৰ্জাৰী পিতাৰ নাম: মালী ঘৰ নং : ১৮৭ বয়স : 69 লিঙ্গ : পুৰুষ	KLM0010766 ফটো উপলব্ধ	219 নাম : দোমনতি নাৰ্জাৰী স্বামীৰ নাম: আলবিষ নাৰ্জাৰী ঘৰ নং : ১৮৭ বয়স : 59 লিঙ্গ : মহিলা	KLM0172643 ফটো উপলব্ধ
220 নাম : বতন ইশ্বাৰী পিতাৰ নাম: নৰেন ইশ্বাৰী ঘৰ নং : ১৮৭ বয়স : 44 লিঙ্গ : পুৰুষ	KLM0172510 ফটো উপলব্ধ	221 নাম : সুমিত্ৰা ইশ্বাৰী স্বামীৰ নাম: বতন ইশ্বাৰী ঘৰ নং : ১৮৭ বয়স : 39 লিঙ্গ : মহিলা	KLM0172973 ফটো উপলব্ধ	222 নাম : প্ৰদীপ নাৰ্জাৰী পিতাৰ নাম: আলবিষ নাৰ্জাৰী ঘৰ নং : ১৮৭ বয়স : 39 লিঙ্গ : পুৰুষ	KLM0010767 ফটো উপলব্ধ
223 নাম : বোংজালী নাৰ্জাৰী স্বামীৰ নাম: প্ৰাদিব নাৰ্জাৰী ঘৰ নং : ১৮৭ বয়স : 34 লিঙ্গ : মহিলা	KLM0172502 ফটো উপলব্ধ	224 নাম : সুলেকা নাৰ্জাৰী পিতাৰ নাম: আলবিছ নাৰ্জাৰী ঘৰ নং : ১৮৭ বয়স : 31 লিঙ্গ : মহিলা	KLM0172593 ফটো উপলব্ধ	225 নাম : বুৰা নাৰ্জাৰী পিতাৰ নাম: হুজুৰ ঘৰ নং : ১৮৭৪ বয়স : 80 লিঙ্গ : পুৰুষ	KLM2403818 ফটো উপলব্ধ
226 নাম : বজনী নাৰ্জাৰী পিতাৰ নাম: নাৰলা ঘৰ নং : ১৮৮ বয়স : 58 লিঙ্গ : পুৰুষ	KLM0010768 ফটো উপলব্ধ	227 নাম : কেশৰী বসুমতাৰী স্বামীৰ নাম: বজনী ঘৰ নং : ১৮৮ বয়স : 51 লিঙ্গ : মহিলা	KLM2040280 ফটো উপলব্ধ	228 নাম : কম্পাউন্ডাৰ বসুমতাৰী পিতাৰ নাম: বজনী বসুমতাৰী ঘৰ নং : ১৮৮ বয়স : 31 লিঙ্গ : পুৰুষ	KLM2042935 ফটো উপলব্ধ
229 নাম : মহিমা বৰো স্বামীৰ নাম: কংপাউংদৰ বসুমতাৰী ঘৰ নং : 188 বয়স : 31 লিঙ্গ : মহিলা	IZQ0141309 ফটো উপলব্ধ	230 নাম : মোনোস বসুমতাৰী পিতাৰ নাম: বজণি বসুমতাৰী ঘৰ নং : 188 বয়স : 23 লিঙ্গ : পুৰুষ	KLM5263470 ফটো উপলব্ধ	231 নাম : বিনোশ বসুমতাৰী পিতাৰ নাম: বজণি বসুমতাৰী ঘৰ নং : 188 বয়স : 23 লিঙ্গ : পুৰুষ	KLM5263496 ফটো উপলব্ধ
232 নাম : বেটে বসুমতাৰী পিতাৰ নাম: বজনী বসুমতাৰী ঘৰ নং : 188 বয়স : 20 লিঙ্গ : পুৰুষ	IZQ0170167 ফটো উপলব্ধ	233 নাম : অবিনাশ মুশাহাৰী পিতাৰ নাম: ধনেশ ঘৰ নং : ১৮৯ বয়স : 53 লিঙ্গ : পুৰুষ	KLM2040291 ফটো উপলব্ধ	234 নাম : পূৰ্ণিমা মুশাহাৰী স্বামীৰ নাম: অবিনাজ ঘৰ নং : ১৮৯ বয়স : 48 লিঙ্গ : মহিলা	KLM2040304 ফটো উপলব্ধ
235 নাম : বহৈছাত মুচাহাৰী পিতাৰ নাম: অবিনাশ মুচাহাৰী ঘৰ নং : 189 বয়স : 28 লিঙ্গ : পুৰুষ	KLM0544403 ফটো উপলব্ধ	236 নাম : প্ৰোবানী মুচাহাৰী পিতাৰ নাম: অবিনাশ মুচাহাৰী ঘৰ নং : 189 বয়স : 26 লিঙ্গ : মহিলা	KLM0544353 ফটো উপলব্ধ	237 নাম : প্ৰিজিকা মুচাহাৰী পিতাৰ নাম: অবিনাশ মুচাহাৰী ঘৰ নং : 189 বয়স : 22 লিঙ্গ : মহিলা	IZQ0023481 ফটো উপলব্ধ
238 নাম : প্ৰিনীডী নাৰ্জাৰী পিতাৰ নাম: টোমাশ নাৰ্জাৰী ঘৰ নং : 189 বয়স : 22 লিঙ্গ : পুৰুষ	IZQ0080598 ফটো উপলব্ধ	239 নাম : নীলম নাৰ্জাৰী স্বামীৰ নাম: বৰহুসট মুচাহাৰী ঘৰ নং : 189 বয়স : 22 লিঙ্গ : মহিলা	IZQ0130229 ফটো উপলব্ধ	240 নাম : লাম্বে নাৰ্জাৰী স্বামীৰ নাম: মঙ্গল ঘৰ নং : ১৯০ বয়স : 65 লিঙ্গ : মহিলা	KLM0010770 ফটো উপলব্ধ



241 নাম : সিকৰ নাৰ্জাৰী পিতাৰ নাম : মংগল নাৰ্জাৰী ঘৰ নং : ১৯০ বয়স : 39 লিঙ্গ : পুৰুষ	KLM2042946 ফটো উপলব্ধ	242 নাম : বাজা নাৰ্জাৰী পিতাৰ নাম : মঙ্গোল নাৰ্জাৰী ঘৰ নং : ১৯০ বয়স : 37 লিঙ্গ : পুৰুষ	KLM2042957 ফটো উপলব্ধ	243 নাম : বিবাৰী নাৰ্জাৰী স্বামীৰ নাম : চিকাৰু নাৰ্জাৰী ঘৰ নং : ১৯০ বয়স : 33 লিঙ্গ : মহিলা	KLM2042968 ফটো উপলব্ধ
244 নাম : বুপাশ্ৰী নাৰ্জাৰী স্বামীৰ নাম : বাজা নাৰ্জাৰী ঘৰ নং : ১৯০ বয়স : 33 লিঙ্গ : মহিলা	KLM2042979 ফটো উপলব্ধ	245 নাম : লক্ষীৰাম মুছাহাৰী পিতাৰ নাম : বামসিং ঘৰ নং : ১৯১ বয়স : 70 লিঙ্গ : পুৰুষ	KLM0010771 ফটো উপলব্ধ	246 নাম : মাটীনা মুছাহাৰী স্বামীৰ নাম : লক্ষীৰাম ঘৰ নং : ১৯১ বয়স : 64 লিঙ্গ : মহিলা	KLM0010772 ফটো উপলব্ধ
247 নাম : কনিৰ মুছাহাৰী পিতাৰ নাম : লক্ষীৰাম মুছাহাৰী ঘৰ নং : ১৯১ বয়স : 45 লিঙ্গ : পুৰুষ	KLM0010773 ফটো উপলব্ধ	248 নাম : মেকচিম মুছাহাৰী পিতাৰ নাম : লক্ষীৰাম ঘৰ নং : ১৯১ বয়স : 43 লিঙ্গ : পুৰুষ	KLM2040360 ফটো উপলব্ধ	249 নাম : চমিতা মুছাহাৰী পিতাৰ নাম : লক্ষীৰাম ঘৰ নং : ১৯১ বয়স : 38 লিঙ্গ : মহিলা	KLM0010774 ফটো উপলব্ধ
250 নাম : ফুংখা মুছাহাৰী পিতাৰ নাম : লক্ষীৰাম মুছাহাৰী ঘৰ নং : ১৯১ বয়স : 31 লিঙ্গ : পুৰুষ	KLM2042980 ফটো উপলব্ধ	251 নাম : দানসৌৰাং মুছাহাৰী পিতাৰ নাম : লক্ষীৰাম মুছাহাৰী ঘৰ নং : ১৯১ বয়স : 28 লিঙ্গ : পুৰুষ	KLM0172650 ফটো উপলব্ধ	252 নাম : উপেন নাৰ্জাৰী পিতাৰ নাম : জেকব ঘৰ নং : ১৯২ বয়স : 80 লিঙ্গ : পুৰুষ	KLM0010775 ফটো উপলব্ধ
253 নাম : বহিলা নাৰ্জাৰী স্বামীৰ নাম : উপেন ঘৰ নং : ১৯২ বয়স : 74 লিঙ্গ : মহিলা	KLM0010776 ফটো উপলব্ধ	254 নাম : বিৰন নাৰ্জাৰী পিতাৰ নাম : উপেন ঘৰ নং : ১৯২ বয়স : 48 লিঙ্গ : পুৰুষ	KLM0010778 ফটো উপলব্ধ	255 নাম : বিনা নাৰ্জাৰী স্বামীৰ নাম : বিৰন ঘৰ নং : ১৯২ বয়স : 44 লিঙ্গ : মহিলা	KLM0010779 ফটো উপলব্ধ
256 নাম : প্ৰিৎকল্প নাৰ্জাৰী পিতাৰ নাম : বীৰন নাৰ্জাৰী ঘৰ নং : 192 বয়স : 23 লিঙ্গ : মহিলা	KLM1219377 ফটো উপলব্ধ	257 নাম : মিঃটহিনা নাৰ্জাৰী পিতাৰ নাম : বীৰন নাৰ্জাৰী ঘৰ নং : 192 বয়স : 20 লিঙ্গ : মহিলা	IZQ0128041 ফটো উপলব্ধ	258 নাম : সুকুৰসিং দৈমাৰী পিতাৰ নাম : সস্বাৰ ঘৰ নং : ১৯৩ বয়স : 51 লিঙ্গ : পুৰুষ	KLM2040428 ফটো উপলব্ধ
259 নাম : জেলিনা বসুমাতী স্বামীৰ নাম : সুকুৰসিং দৈমাৰী ঘৰ নং : ১৯৩ বয়স : 49 লিঙ্গ : মহিলা	KLM0010780 ফটো উপলব্ধ	260 নাম : জয়া বানি দৈমাৰী পিতাৰ নাম : সুকুৰসিং দৈমাৰী ঘৰ নং : 193 বয়স : 26 লিঙ্গ : মহিলা	KLM0544262 ফটো উপলব্ধ	261 নাম : মেটৰাজ দৈমাৰী পিতাৰ নাম : সুকুৰসিং দৈমাৰী ঘৰ নং : ১৯৩ বয়স : 23 লিঙ্গ : পুৰুষ	KLM1144690 ফটো উপলব্ধ
262 নাম : খংখিজুৰি দ্বিমাৰী পিতাৰ নাম : শুকুৰসিং দ্বিমাৰী ঘৰ নং : 193 বয়স : 20 লিঙ্গ : মহিলা	IZQ0020578 ফটো উপলব্ধ	263 নাম : পেক্ৰুছ মুছাহাৰী পিতাৰ নাম : নৰসিং ঘৰ নং : ১৯৪ বয়স : 65 লিঙ্গ : পুৰুষ	KLM0010782 ফটো উপলব্ধ	264 নাম : বিন মুছাহাৰী স্বামীৰ নাম : পেক্ৰুছ ঘৰ নং : ১৯৪ বয়স : 55 লিঙ্গ : মহিলা	KLM0010783 ফটো উপলব্ধ
265 নাম : অনন্ত মুছাহাৰী পিতাৰ নাম : পেট্ৰাশ ঘৰ নং : ১৯৪ বয়স : 31 লিঙ্গ : পুৰুষ	KLM2042640 ফটো উপলব্ধ	266 নাম : অনিতা মুছাহাৰী পিতাৰ নাম : পেক্ৰুছ মুছাহাৰী ঘৰ নং : ১৯৪ বয়স : 26 লিঙ্গ : মহিলা	KLM0570424 ফটো উপলব্ধ	267 নাম : মাৰ্গাৰিনা ইশ্বাৰী স্বামীৰ নাম : উনবক্স ঘৰ নং : ১৯৫ বয়স : 47 লিঙ্গ : মহিলা	KLM0010785 ফটো উপলব্ধ
268 নাম : মিজং ইশ্বাৰী পিতাৰ নাম : উনবক্স ইশ্বাৰী ঘৰ নং : 195 বয়স : 26 লিঙ্গ : পুৰুষ	KLM0500843 ফটো উপলব্ধ	269 নাম : ইতেমা ইশ্বাৰী স্বামীৰ নাম : ইছমাইল ঘৰ নং : ১৯৬ বয়স : 46 লিঙ্গ : মহিলা	KLM0010786 ফটো উপলব্ধ	270 নাম : জিবিকা নাৰ্জাৰী স্বামীৰ নাম : বঞ্জিত নাৰ্জাৰী ঘৰ নং : 197 বয়স : 51 লিঙ্গ : মহিলা	KLM0010788 ফটো উপলব্ধ



271 নাম : বনজিত নাৰ্জাৰী পিতাৰ নাম: উপেন নাৰ্জাৰী ঘৰ নং : 197 বয়স : 50 লিঙ্গ : পুৰুষ	KLM0010787 ফটো উপলব্ধ	272 নাম : বালিং নাৰ্জাৰী পিতাৰ নাম: বনজিত নাৰ্জাৰী ঘৰ নং : 197 বয়স : 30 লিঙ্গ : পুৰুষ	KLM2404060 ফটো উপলব্ধ	273 নাম : যশমিঠা বসুমতাৰী স্বামীৰ নাম: বালিং নাৰ্জাৰী ঘৰ নং : 197 বয়স : 30 লিঙ্গ : মহিলা	KLM2404071 ফটো উপলব্ধ
274 নাম : স্পালানডিড নাৰ্জাৰী পিতাৰ নাম: ৰঞ্জিত নাৰ্জাৰী ঘৰ নং : 197 বয়স : 26 লিঙ্গ : পুৰুষ	KLM0172262 ফটো উপলব্ধ	275 নাম : লুকাশ বসুমতাৰী পিতাৰ নাম: দুৰ্জনাথ ঘৰ নং : 198 বয়স : 56 লিঙ্গ : পুৰুষ	KLM0010790 ফটো উপলব্ধ	276 নাম : চুম্বী বসুমতাৰী স্বামীৰ নাম: লুকাশ ঘৰ নং : 198 বয়স : 44 লিঙ্গ : মহিলা	KLM0010791 ফটো উপলব্ধ
277 নাম : সান বসুমতাৰী পিতাৰ নাম: লুকাচ বসুমতাৰী ঘৰ নং : 198 বয়স : 34 লিঙ্গ : পুৰুষ	KLM2042991 ফটো উপলব্ধ	278 নাম : আৰ্কি বসুমতাৰী পিতাৰ নাম: লুকাচ বসুমতাৰী ঘৰ নং : 198 বয়স : 31 লিঙ্গ : পুৰুষ	KLM2043007 ফটো উপলব্ধ	279 নাম : ৰিম্বন বসুমতাৰী স্বামীৰ নাম: শান বসুমতাৰী ঘৰ নং : 198 বয়স : 27 লিঙ্গ : মহিলা	KLM0392274 ফটো উপলব্ধ
280 নাম : বিজুলি বেসুমাৰি স্বামীৰ নাম: মিস্তাই বসুমতাৰী ঘৰ নং : 198 বয়স : 26 লিঙ্গ : মহিলা	KLM0499764 ফটো উপলব্ধ	281 নাম : স্মৃষ্টি বসুমতাৰী লুকাশ বসুমতাৰী পিতাৰ নাম: লুকাশ বসুমতাৰী ঘৰ নং : 198 বয়স : 26 লিঙ্গ : পুৰুষ	KLM0392282 ফটো উপলব্ধ	282 নাম : নেৰসীন্দ্রী বসুমতাৰী পিতাৰ নাম: লুকাশ বসুমতাৰী ঘৰ নং : 198 বয়স : 25 লিঙ্গ : মহিলা	KLM0574442 ফটো উপলব্ধ
283 নাম : শীক্সনা বসুমতাৰী পিতাৰ নাম: লুকাশ বসুমতাৰী ঘৰ নং : 198 বয়স : 22 লিঙ্গ : পুৰুষ	IZQ0180380 ফটো উপলব্ধ	284 নাম : মেলেকো বসুমতাৰী পিতাৰ নাম: দেবেন ঘৰ নং : 198 বয়স : 58 লিঙ্গ : পুৰুষ	KLM0010794 ফটো উপলব্ধ	285 নাম : ৰূপে বসুমতাৰী স্বামীৰ নাম: মেলেকো ঘৰ নং : 198 বয়স : 52 লিঙ্গ : মহিলা	KLM0010795 ফটো উপলব্ধ
286 নাম : অন্দৰ্শিং বসুমতাৰী পিতাৰ নাম: দেবেন বসুমতাৰী ঘৰ নং : 198 বয়স : 43 লিঙ্গ : পুৰুষ	KLM0090118 ফটো উপলব্ধ	287 নাম : চহিলা বসুমতাৰী পিতাৰ নাম: দেবেন ঘৰ নং : 198 বয়স : 42 লিঙ্গ : মহিলা	KLM0010796 ফটো উপলব্ধ	288 নাম : জেনকা বসুমতাৰী স্বামীৰ নাম: অন্দৰ্শিং বসুমতাৰী ঘৰ নং : 198 বয়স : 30 লিঙ্গ : মহিলা	KLM0090217 ফটো উপলব্ধ
289 নাম : গুনিশ্বৰ বসুমতাৰী পিতাৰ নাম: ৰহনী ঘৰ নং : 200 বয়স : 55 লিঙ্গ : পুৰুষ	KLM0010797 ফটো উপলব্ধ	290 নাম : নানি বসুমতাৰী স্বামীৰ নাম: গুনিশ্বৰ ঘৰ নং : 200 বয়স : 42 লিঙ্গ : মহিলা	KLM0010798 ফটো উপলব্ধ	291 নাম : সঞ্জয় বসুমতাৰী পিতাৰ নাম: গুনিশ্বৰ বসুমতাৰী ঘৰ নং : 200 বয়স : 22 লিঙ্গ : পুৰুষ	KLM1523273 ফটো উপলব্ধ
292 নাম : মাদাৰী মছাহাৰী স্বামীৰ নাম: বুদাবু ঘৰ নং : 201 বয়স : 68 লিঙ্গ : মহিলা	KLM0010800 ফটো উপলব্ধ	293 নাম : লকা মন মছাহাৰী পিতাৰ নাম: বুদাবু ঘৰ নং : 201 বয়স : 41 লিঙ্গ : পুৰুষ	KLM0010802 ফটো উপলব্ধ	294 নাম : বন্দি ৰেখা ঈশ্বৰী স্বামীৰ নাম: ফাখোন না ঘৰ নং : 202 বয়স : 52 লিঙ্গ : মহিলা	KLM2404082 ফটো উপলব্ধ
295 নাম : পাকন নাৰ্জাৰী পিতাৰ নাম: ৰেস্তা ঘৰ নং : 202 বয়স : 52 লিঙ্গ : মহিলা	KLM0010803 ফটো উপলব্ধ	296 নাম : গ্লোৰি নাৰ্জাৰি পিতাৰ নাম: পখোন নাৰ্জাৰি ঘৰ নং : 202 বয়স : 22 লিঙ্গ : পুৰুষ	KLM1221076 ফটো উপলব্ধ	297 নাম : আগষ্টীন মুচাহাৰী পিতাৰ নাম: ৰামসিং ঘৰ নং : 203 বয়স : 56 লিঙ্গ : পুৰুষ	KLM0010804 ফটো উপলব্ধ
298 নাম : লক্ষ্মীশী মুচাহাৰী স্বামীৰ নাম: আগষ্টীন মুচাহাৰী ঘৰ নং : 203 বয়স : 54 লিঙ্গ : মহিলা	KLM0010805 ফটো উপলব্ধ	299 নাম : দেৰহাছাত মুচাহাৰী পিতাৰ নাম: আগষ্টীন ঘৰ নং : 203 বয়স : 38 লিঙ্গ : পুৰুষ	KLM0010806 ফটো উপলব্ধ	300 নাম : মিলোনী নাৰ্জাৰী স্বামীৰ নাম: দেহস্ট মচাহাৰী ঘৰ নং : 203 বয়স : 36 লিঙ্গ : মহিলা	KLM0616821 ফটো উপলব্ধ



বিধানসভা সমষ্টিৰ নম্বৰ আৰু নাম : 19-চিদলী চিৰাং
অংশৰ নম্বৰ আৰু নাম : 1-আমটেকা এফ ডি (খণ্ড)

301 নাম : স্মৃতিশীল মুছাহাৰী পিতাৰ নাম: অগাস্টিন মুছাহাৰী ঘৰ নং : ২০৩ বয়স : 34 লিঙ্গ : পুৰুষ	KLM2040735 ফটো উপলব্ধ	302 নাম : বৰ্বাৰ্ট মুছাহাৰী পিতাৰ নাম: অগাস্টিন মুছাহাৰী ঘৰ নং : ২০৩ বয়স : 31 লিঙ্গ : পুৰুষ	KLM0095489 ফটো উপলব্ধ	303 নাম : লীনা মুছাহাৰী স্বামীৰ নাম: বৰ্বাৰ্ট মুছাহাৰী ঘৰ নং : ২০৩ বয়স : 29 লিঙ্গ : মহিলা	KLM0095539 ফটো উপলব্ধ
304 নাম : জয়া নাৰ্জাৰী স্বামীৰ নাম: বালিত নৰজ.ৰ ঘৰ নং : ২০৪ বয়স : 54 লিঙ্গ : মহিলা	KLM0010808 ফটো উপলব্ধ	305 নাম : বালিত নাৰ্জাৰী পিতাৰ নাম: বুদাৰু নাৰ্জাৰী ঘৰ নং : ২০৪ বয়স : 53 লিঙ্গ : পুৰুষ	KLM0010807 ফটো উপলব্ধ	306 নাম : সমপা বৰো স্বামীৰ নাম: পুততু বৰো ঘৰ নং : 204 বয়স : 51 লিঙ্গ : মহিলা	KLM0500355 ফটো উপলব্ধ
307 নাম : পুটু ব্ৰুন্স অন্যান্য: চম্পা বড়ো ঘৰ নং : ২০৪ বয়স : 45 লিঙ্গ : পুৰুষ	KLM1263185 ফটো উপলব্ধ	308 নাম : লুসি বড়ো পিতাৰ নাম: পুতো বড়ো ঘৰ নং : ২০৪ বয়স : 30 লিঙ্গ : মহিলা	KLM0568808 ফটো উপলব্ধ	309 নাম : থমাশ বড়ো পিতাৰ নাম: পুটু বড়ো ঘৰ নং : ২০৪ বয়স : 30 লিঙ্গ : পুৰুষ	KLM0568782 ফটো উপলব্ধ
310 নাম : দিবিকা শূৰ্গীয়াৰী স্বামীৰ নাম: থমাশ দেমাৰী ঘৰ নং : ২০৪ বয়স : 25 লিঙ্গ : মহিলা	KLM0616656 ফটো উপলব্ধ	311 নাম : মেৰী বড়ো মাতৃৰ নাম: চম্পা বড়ো ঘৰ নং : 204 বয়স : 22 লিঙ্গ : মহিলা	KLM5263413 ফটো উপলব্ধ	312 নাম : ফুংবিলি নাৰ্জাৰী পিতাৰ নাম: বালিত নাৰ্জাৰী ঘৰ নং : 204 বয়স : 19 লিঙ্গ : মহিলা	IZQ0172163 ফটো উপলব্ধ
313 নাম : তোমাস ইশ্বাৰী পিতাৰ নাম: দাৱাৰাম ইশ্বাৰী ঘৰ নং : ২০৫ বয়স : 70 লিঙ্গ : পুৰুষ	KLM0010810 ফটো উপলব্ধ	314 নাম : দৰলে ইশ্বাৰী স্বামীৰ নাম: তোমাস ইশ্বাৰী ঘৰ নং : ২০৫ বয়স : 65 লিঙ্গ : মহিলা	KLM0010811 ফটো উপলব্ধ	315 নাম : চামিশ্বৰ ইশ্বাৰী পিতাৰ নাম: তোমাছ ঘৰ নং : ২০৫ বয়স : 41 লিঙ্গ : পুৰুষ	KLM0010813 ফটো উপলব্ধ
316 নাম : প্ৰানেশ্বৰ ইছলাৰী পিতাৰ নাম: তোমাছ ঘৰ নং : ২০৫ বয়স : 32 লিঙ্গ : পুৰুষ	KLM0010815 ফটো উপলব্ধ	317 নাম : টিয়োজোশ ইছলাৰী পিতাৰ নাম: তোমাস ইছলাৰী ঘৰ নং : 205 বয়স : 25 লিঙ্গ : পুৰুষ	KLM0524439 ফটো উপলব্ধ	318 নাম : প্ৰোবীনা মুছাহাৰী স্বামীৰ নাম: প্ৰানেশ্বৰ ইছলাৰী ঘৰ নং : 205 বয়স : 25 লিঙ্গ : মহিলা	IZQ0073700 ফটো উপলব্ধ
319 নাম : প্ৰদিব নাৰ্জাৰী পিতাৰ নাম: আব্ৰাহাম নাৰ্জাৰী ঘৰ নং : ২০৬ বয়স : 50 লিঙ্গ : পুৰুষ	KLM0010816 ফটো উপলব্ধ	320 নাম : মৌৰে নাৰ্জাৰী স্বামীৰ নাম: প্ৰদিব ঘৰ নং : ২০৬ বয়স : 48 লিঙ্গ : মহিলা	KLM0010817 ফটো উপলব্ধ	321 নাম : ফিলিমনু নাৰ্জাৰী পিতাৰ নাম: তিজেণ নাৰ্জাৰী ঘৰ নং : ২০৬ বয়স : 38 লিঙ্গ : পুৰুষ	KLM2404093 ফটো উপলব্ধ
322 নাম : অনিলা নাৰ্জাৰী স্বামীৰ নাম: চাবিয় নাৰ্জাৰী ঘৰ নং : ২০৬ বয়স : 37 লিঙ্গ : মহিলা	KLM2404106 ফটো উপলব্ধ	323 নাম : চাবিয় নাৰ্জাৰী পিতাৰ নাম: চাবেদ নাৰ্জাৰী ঘৰ নং : ২০৬ বয়স : 36 লিঙ্গ : পুৰুষ	KLM2404117 ফটো উপলব্ধ	324 নাম : স্বৰংগ নাৰ্জাৰী পিতাৰ নাম: প্ৰদিপ নাৰ্জাৰী ঘৰ নং : 206 বয়স : 26 লিঙ্গ : পুৰুষ	KLM0392324 ফটো উপলব্ধ
325 নাম : স্বংগী নাৰ্জাৰী স্বামীৰ নাম: স্বৰংগ নাৰ্জাৰী ঘৰ নং : 206 বয়স : 20 লিঙ্গ : মহিলা	IZQ0149427 ফটো উপলব্ধ	326 নাম : অলে নাৰ্জাৰী পিতাৰ নাম: মালি ঘৰ নং : ২০৭ বয়স : 59 লিঙ্গ : পুৰুষ	KLM0010818 ফটো উপলব্ধ	327 নাম : মিজিং নাৰ্জাৰী পিতাৰ নাম: অলে নাৰ্জাৰী ঘৰ নং : ২০৭ বয়স : 30 লিঙ্গ : পুৰুষ	KLM0172460 ফটো উপলব্ধ
328 নাম : অৰ্জুন নাৰ্জাৰী পিতাৰ নাম: অলে নাৰ্জাৰী ঘৰ নং : ২০৭ বয়স : 27 লিঙ্গ : পুৰুষ	KLM0172494 ফটো উপলব্ধ	329 নাম : লিলি মুছাহাৰী স্বামীৰ নাম: মাহিন্দ মুছাহাৰী ঘৰ নং : 208 বয়স : 56 লিঙ্গ : মহিলা	IZQ0056895 ফটো উপলব্ধ	330 নাম : অনন্ত মুছাহাৰী পিতাৰ নাম: ৰবেন ঘৰ নং : ২০৮ বয়স : 50 লিঙ্গ : পুৰুষ	KLM0010822 ফটো উপলব্ধ



331 নাম : বিজুলি মুছাহাৰী স্বামীৰ নাম : অনন্ত মুছাহাৰী ঘৰ নং : ১০৮ বয়স : 45 লিঙ্গ : মহিলা	KLM0010823 ফটো উপলব্ধ	332 নাম : ৰোপ্পা মোছাহাৰী পিতাৰ নাম : অনন্ত মোছাহাৰী ঘৰ নং : 208 বয়স : 23 লিঙ্গ : পুৰুষ	KLM5297072 ফটো উপলব্ধ	333 নাম : ইলিজাবেত ইশ্বাৰী স্বামীৰ নাম : আব্রাহাম ঘৰ নং : ১০৯ বয়স : 76 লিঙ্গ : মহিলা	KLM0010825 ফটো উপলব্ধ
334 নাম : জিৰো ইশ্বাৰী পিতাৰ নাম : আব্রাহাম ঘৰ নং : ১০৯ বয়স : 41 লিঙ্গ : পুৰুষ	KLM0010826 ফটো উপলব্ধ	335 নাম : হিৰো ইশ্বাৰী পিতাৰ নাম : আব্রাহাম ঘৰ নং : ১০৯ বয়স : 39 লিঙ্গ : পুৰুষ	KLM0010828 ফটো উপলব্ধ	336 নাম : সৌমদৌন ইশ্বাৰী পিতাৰ নাম : আব্রাহাম ইশ্বাৰী ঘৰ নং : ১০৯ বয়স : 34 লিঙ্গ : পুৰুষ	KLM2043096 ফটো উপলব্ধ
337 নাম : ৰয়েল ইছলাৰী পিতাৰ নাম : এব্রাহাম ইছলাৰী ঘৰ নং : ১০৯ বয়স : 31 লিঙ্গ : পুৰুষ	KLM0096966 ফটো উপলব্ধ	338 নাম : ললিতা ইছলাৰী স্বামীৰ নাম : ৰয়েল ইছলাৰী ঘৰ নং : ১০৯ বয়স : 29 লিঙ্গ : মহিলা	KLM0097089 ফটো উপলব্ধ	339 নাম : মনজিকা ইছলাৰী পিতাৰ নাম : এব্রাহাম ইছলাৰী ঘৰ নং : ১০৯ বয়স : 29 লিঙ্গ : মহিলা	KLM0097097 ফটো উপলব্ধ
340 নাম : সোমাইনা মুছাহাৰী স্বামীৰ নাম : হিৰো ইশ্বাৰী ঘৰ নং : ১০৯ বয়স : 26 লিঙ্গ : মহিলা	KLM0574657 ফটো উপলব্ধ	341 নাম : অঞ্জলিকা ইছলাৰী পিতাৰ নাম : আব্রাহাম ইছলাৰী ঘৰ নং : ১০৯ বয়স : 25 লিঙ্গ : মহিলা	KLM0574681 ফটো উপলব্ধ	342 নাম : জিৰিমিয়া নাৰ্জাৰী পিতাৰ নাম : লোৰেশ নাৰ্জাৰী ঘৰ নং : 209 বয়স : 23 লিঙ্গ : পুৰুষ	KLM5297064 ফটো উপলব্ধ
343 নাম : ছাৰা বসুমতাৰী স্বামীৰ নাম : ইজেন ঘৰ নং : ১১০ বয়স : 55 লিঙ্গ : মহিলা	KLM2040951 ফটো উপলব্ধ	344 নাম : নৰেন ইশ্বাৰী পিতাৰ নাম : বেণ্টা ইছলাৰী ঘৰ নং : ১১১ বয়স : 62 লিঙ্গ : পুৰুষ	KLM0010830 ফটো উপলব্ধ	345 নাম : সিমাৰীয়া ইশ্বাৰী স্বামীৰ নাম : নৰেন ঘৰ নং : ১১১ বয়স : 58 লিঙ্গ : মহিলা	KLM0010831 ফটো উপলব্ধ
346 নাম : পূৰ্ণিমা ইশ্বাৰী পিতাৰ নাম : নৰেন ঘৰ নং : ১১১ বয়স : 38 লিঙ্গ : মহিলা	KLM0010832 ফটো উপলব্ধ	347 নাম : অনিমা বসুমতাৰী পিতাৰ নাম : নৰেন ইছলাৰী ঘৰ নং : ১১১ বয়স : 35 লিঙ্গ : মহিলা	IZQ0100362 ফটো উপলব্ধ	348 নাম : ছিমচন ঈশ্বাৰী পিতাৰ নাম : নৰেন ঈশ্বাৰী ঘৰ নং : ১১১ বয়স : 30 লিঙ্গ : পুৰুষ	KLM2404139 ফটো উপলব্ধ
S2 349 নাম : প্ৰতিমা ইশ্বাৰী পিতাৰ নাম : নৰেন ইশ্বাৰী ঘৰ নং : ১১১ বয়স : 28 লিঙ্গ : মহিলা	KLM0357665 ফটো উপলব্ধ	350 নাম : ৰেঞ্জেন বসুমতাৰী পিতাৰ নাম : মহিম ঘৰ নং : ১১২ বয়স : 59 লিঙ্গ : পুৰুষ	KLM0010833 ফটো উপলব্ধ	351 নাম : কাছাও বসুমতাৰী স্বামীৰ নাম : ৰেঞ্জেন ঘৰ নং : ১১২ বয়স : 58 লিঙ্গ : মহিলা	KLM0010834 ফটো উপলব্ধ
352 নাম : আশা বসুমতাৰী অন্যান্য : ৰঞ্জেন বসুমতাৰী ঘৰ নং : ১১২ বয়স : 25 লিঙ্গ : মহিলা	KLM0389452 ফটো উপলব্ধ	353 নাম : আন্টনী ইশ্বাৰী পিতাৰ নাম : বেণ্টা ঘৰ নং : ১১৩ বয়স : 56 লিঙ্গ : পুৰুষ	KLM0010835 ফটো উপলব্ধ	354 নাম : বেৰনী ইশ্বাৰী স্বামীৰ নাম : আন্টনী ঘৰ নং : ১১৩ বয়স : 52 লিঙ্গ : মহিলা	KLM0010836 ফটো উপলব্ধ
355 নাম : নিজেম ইশ্বাৰী পিতাৰ নাম : আন্টনী ঘৰ নং : ১১৩ বয়স : 32 লিঙ্গ : পুৰুষ	KLM0010837 ফটো উপলব্ধ	356 নাম : দমন্তি ইশ্বাৰী স্বামীৰ নাম : নিজেম ইশ্বাৰী ঘৰ নং : ১১৩ বয়স : 31 লিঙ্গ : মহিলা	KLM0172551 ফটো উপলব্ধ	357 নাম : উদাংশী ইশ্বাৰী পিতাৰ নাম : অন্তোনি ইশ্বাৰী ঘৰ নং : ১১৩ বয়স : 31 লিঙ্গ : মহিলা	KLM2043109 ফটো উপলব্ধ
358 নাম : মিটিংগা ঈশ্বাৰী পিতাৰ নাম : আন্টনী ঈশ্বাৰী ঘৰ নং : ১১৩ বয়স : 28 লিঙ্গ : পুৰুষ	KLM0172700 ফটো উপলব্ধ	359 নাম : নীজীৰ ইশ্বাৰী পিতাৰ নাম : আন্টনী ইশ্বাৰী ঘৰ নং : ১১৩ বয়স : 25 লিঙ্গ : পুৰুষ	KLM0528893 ফটো উপলব্ধ	360 নাম : বেলশী নাৰ্জাৰী স্বামীৰ নাম : কলেন ঘৰ নং : ১১৪ বয়স : 68 লিঙ্গ : মহিলা	KLM0010839 ফটো উপলব্ধ



বিধানসভা সমষ্টিৰ নম্বৰ আৰু নাম : 19-চিদলী চিৰাং
অংশৰ নম্বৰ আৰু নাম : 1-আমটেকা এফ ডি (খণ্ড)

361 নাম : ইৰিজোনা নাৰ্জাৰী পিতাৰ নাম: কলেন ঘৰ নং : ২১৪ বয়স : 46 লিঙ্গ : পুৰুষ	KLM0010841 ফটো উপলব্ধ	362 নাম : প্ৰানতিছ নাৰ্জাৰী পিতাৰ নাম: কলেন ঘৰ নং : ২১৪ বয়স : 43 লিঙ্গ : পুৰুষ	KLM0010842 ফটো উপলব্ধ	363 নাম : প্ৰমিকা নাৰ্জাৰী পিতাৰ নাম: কলিন ঘৰ নং : ২১৪ বয়স : 35 লিঙ্গ : মহিলা	KLM0010843 ফটো উপলব্ধ
364 নাম : সৌমজিকা নাৰ্জাৰী পিতাৰ নাম: কলেন নাৰ্জাৰী ঘৰ নং : ২১৪ বয়স : 31 লিঙ্গ : মহিলা	KLM2043110 ফটো উপলব্ধ	365 নাম : সিৰীকা নাৰ্জাৰী স্বামীৰ নাম: প্ৰানটিশ নাৰ্জাৰী ঘৰ নং : ২১৪ বয়স : 30 লিঙ্গ : মহিলা	KLM0617225 ফটো উপলব্ধ	366 নাম : ফিৰিয়ন নাৰ্জাৰী পিতাৰ নাম: বেলশ্ৰী নাৰ্জাৰী ঘৰ নং : ২১৪ বয়স : 28 লিঙ্গ : পুৰুষ	KLM0172270 ফটো উপলব্ধ
367 নাম : কুশা নাৰ্জাৰী স্বামীৰ নাম: ফিৰিয়ন নাৰ্জাৰী ঘৰ নং : ২১৪ বয়স : 27 লিঙ্গ : মহিলা	KLM0602581 ফটো উপলব্ধ	368 নাম : খোবছা নাৰ্জাৰী পিতাৰ নাম: মন্দ্ৰম ঘৰ নং : ২১৫ বয়স : 71 লিঙ্গ : পুৰুষ	KLM0010844 ফটো উপলব্ধ	369 নাম : বেলশ্ৰী নাৰ্জাৰী স্বামীৰ নাম: খোবছা ঘৰ নং : ২১৫ বয়স : 64 লিঙ্গ : মহিলা	KLM0010845 ফটো উপলব্ধ
370 নাম : দিপক নাৰ্জাৰী পিতাৰ নাম: খোবছা ঘৰ নং : ২১৫ বয়স : 42 লিঙ্গ : পুৰুষ	KLM0010846 ফটো উপলব্ধ	371 নাম : নিৰুলা নাৰ্জাৰী পিতাৰ নাম: খোবছা ঘৰ নং : ২১৫ বয়স : 38 লিঙ্গ : মহিলা	KLM0010848 ফটো উপলব্ধ	372 নাম : অঞ্জালী গগৈ স্বামীৰ নাম: দিপক নাৰ্জাৰী ঘৰ নং : 215 বয়স : 33 লিঙ্গ : মহিলা	KLM0499822 ফটো উপলব্ধ
373 নাম : দিপল নাৰ্জাৰী পিতাৰ নাম: তপছা নাৰ্জাৰী ঘৰ নং : ২১৫ বয়স : 31 লিঙ্গ : পুৰুষ	KLM2043121 ফটো উপলব্ধ	374 নাম : মীৰিলা নাৰ্জাৰী স্বামীৰ নাম: দিপল নাৰ্জাৰী ঘৰ নং : 215 বয়স : 26 লিঙ্গ : মহিলা	KLM0499723 ফটো উপলব্ধ	375 নাম : নিজীম নাৰ্জাৰী পিতাৰ নাম: টোপ্সা নাৰ্জাৰী ঘৰ নং : ২১৫ বয়স : 26 লিঙ্গ : পুৰুষ	KLM0574509 ফটো উপলব্ধ
376 নাম : অন্তলশ নাৰ্জাৰী পিতাৰ নাম: জোহন ঘৰ নং : ২১৬ বয়স : 58 লিঙ্গ : পুৰুষ	KLM0010849 ফটো উপলব্ধ	377 নাম : আনা নাৰ্জাৰী স্বামীৰ নাম: আনজুলুচ ঘৰ নং : ২১৬ বয়স : 52 লিঙ্গ : মহিলা	KLM2041170 ফটো উপলব্ধ	378 নাম : এডৌত নাৰ্জাৰী পিতাৰ নাম: আনজুলুচ নাৰ্জাৰী ঘৰ নং : ২১৬ বয়স : 31 লিঙ্গ : পুৰুষ	KLM0010850 ফটো উপলব্ধ
379 নাম : জেৰ্জে নাৰ্জাৰী অন্যান্য: বিবিতা নাৰ্জাৰী ঘৰ নং : 216 বয়স : 31 লিঙ্গ : পুৰুষ	IZQ0132126 ফটো উপলব্ধ	380 নাম : লৈখৌ নাৰ্জাৰী পিতাৰ নাম: আনজুলুচ নাৰ্জাৰী ঘৰ নং : ২১৬ বয়স : 28 লিঙ্গ : পুৰুষ	KLM0172312 ফটো উপলব্ধ	381 নাম : বিবিতা নাৰ্জাৰী পিতাৰ নাম: অন্তলুচ নাৰ্জাৰী ঘৰ নং : 216 বয়স : 25 লিঙ্গ : মহিলা	KLM0677161 ফটো উপলব্ধ
382 নাম : এলিজাবেথ বসুমতাৰী স্বামীৰ নাম: লিট নাৰ্জাৰী ঘৰ নং : 216 বয়স : 21 লিঙ্গ : মহিলা	KLM5279823 ফটো উপলব্ধ	383 নাম : পোৰমেশ্বৰ নাৰ্জাৰী পিতাৰ নাম: মানিৰাম ঘৰ নং : ২১৭ বয়স : 55 লিঙ্গ : পুৰুষ	KLM0010851 ফটো উপলব্ধ	384 নাম : উৰালী নাৰ্জাৰী স্বামীৰ নাম: পোৰমেশ্বৰ ঘৰ নং : ২১৭ বয়স : 47 লিঙ্গ : মহিলা	KLM0010852 ফটো উপলব্ধ
385 নাম : মৈকৌম নাৰ্জাৰী পিতাৰ নাম: পৰমেশ্বৰ নাৰ্জাৰী ঘৰ নং : ২১৭ বয়স : 28 লিঙ্গ : পুৰুষ	KLM0358705 ফটো উপলব্ধ	386 নাম : অনজাল নাৰ্জাৰী পিতাৰ নাম: পৰমেশ্বৰ নাৰ্জাৰী ঘৰ নং : ২১৭ বয়স : 27 লিঙ্গ : পুৰুষ	KLM0172734 ফটো উপলব্ধ	387 নাম : শুৰেন বসুমতাৰী পিতাৰ নাম: দাফিং ঘৰ নং : ২১৭ বয়স : 69 লিঙ্গ : পুৰুষ	KLM0010855 ফটো উপলব্ধ
388 নাম : অনিলা বসুমতাৰী স্বামীৰ নাম: শুৰেন ঘৰ নং : ২১৭ বয়স : 55 লিঙ্গ : মহিলা	KLM0010856 ফটো উপলব্ধ	389 নাম : আৰাম বসুমতাৰী পিতাৰ নাম: শুৰেন ঘৰ নং : ২১৭ বয়স : 42 লিঙ্গ : পুৰুষ	KLM0010857 ফটো উপলব্ধ	390 নাম : ৰাতুল বসুমতাৰী পিতাৰ নাম: শুৰেন বসুমতাৰী ঘৰ নং : ২১৭ বয়স : 39 লিঙ্গ : পুৰুষ	KLM0101899 ফটো উপলব্ধ



বিধানসভা সমষ্টিৰ নম্বৰ আৰু নাম : 19-চিদলী চিৰাং
অংশৰ নম্বৰ আৰু নাম : 1-আমটেকা এফ ডি (খণ্ড)

391	I2Q0099010	নাম : জিসোয়া বসুমতাৰী পিতাৰ নাম: গুৰেন বসুমতাৰী ঘৰ নং : 219 বয়স : 38 লিঙ্গ : পুৰুষ	ফটো উপলব্ধ	392	KLM0010859	নাম : সেলিস্টাৰ নাৰ্জাৰী পিতাৰ নাম: অনৰুছ ঘৰ নং : 220 বয়স : 50 লিঙ্গ : পুৰুষ	ফটো উপলব্ধ	393	KLM0010860	নাম : বেতে নাৰ্জাৰী স্বামীৰ নাম: চিনবিষ্টাৰ ঘৰ নং : 220 বয়স : 47 লিঙ্গ : মহিলা	ফটো উপলব্ধ
394	KLM0347021	নাম : জেমস নাৰ্জাৰী পিতাৰ নাম: চেলবিছতাৰ নাৰ্জাৰী ঘৰ নং : 220 বয়স : 25 লিঙ্গ : পুৰুষ	ফটো উপলব্ধ	395	KLM1472422	নাম : নিচিমা নাৰ্জাৰী পিতাৰ নাম: সিলিস্টাৰ নাৰ্জাৰী ঘৰ নং : 220 বয়স : 23 লিঙ্গ : মহিলা	ফটো উপলব্ধ	396	KLM0010861	নাম : আংখেব মহাহাৰী পিতাৰ নাম: থেপোৰসিং ঘৰ নং : 221 বয়স : 70 লিঙ্গ : পুৰুষ	ফটো উপলব্ধ
397	KLM0010862	নাম : বনে মহাহাৰী স্বামীৰ নাম: আংখেব ঘৰ নং : 221 বয়স : 64 লিঙ্গ : মহিলা	ফটো উপলব্ধ	398	KLM0010863	নাম : মতিযশ নাৰ্জাৰী পিতাৰ নাম: বাবু ঘৰ নং : 222 বয়স : 48 লিঙ্গ : পুৰুষ	ফটো উপলব্ধ	399	KLM0010864	নাম : বেনকা নাৰ্জাৰী স্বামীৰ নাম: মতিযশ ঘৰ নং : 222 বয়স : 43 লিঙ্গ : মহিলা	ফটো উপলব্ধ
400	KLM0361345	নাম : ফুলমনি নাৰ্জাৰী পিতাৰ নাম: মাটিয়াশ নাৰ্জাৰী ঘৰ নং : 222 বয়স : 28 লিঙ্গ : মহিলা	ফটো উপলব্ধ	401	KLM0361346	নাম : অবিনাশ নাৰ্জাৰী পিতাৰ নাম: মাটিয়াশ নাৰ্জাৰী ঘৰ নং : 222 বয়স : 27 লিঙ্গ : পুৰুষ	ফটো উপলব্ধ	402	KLM1416940	নাম : মিৰা নাৰ্জাৰী স্বামীৰ নাম: অবিনাশ নাৰ্জাৰী ঘৰ নং : 222 বয়স : 25 লিঙ্গ : মহিলা	ফটো উপলব্ধ
403	KLM1416866	নাম : পিংকি নাৰ্জাৰী পিতাৰ নাম: মতীউশ নাৰ্জাৰী ঘৰ নং : 222 বয়স : 23 লিঙ্গ : মহিলা	ফটো উপলব্ধ	404	KLM0010865	নাম : খৰ্দ্দে বসুমতাৰী পিতাৰ নাম: শীৰায় ঘৰ নং : 223 বয়স : 59 লিঙ্গ : পুৰুষ	ফটো উপলব্ধ	405	KLM0010866	নাম : সৌমবে বসুমতাৰী স্বামীৰ নাম: খৰ্দ্দে ঘৰ নং : 223 বয়স : 53 লিঙ্গ : মহিলা	ফটো উপলব্ধ
406	I2Q0093120	নাম : সঞ্জীৱ বসুমতাৰী পিতাৰ নাম: মনেশ্বৰ বসুমতাৰী ঘৰ নং : 223 বয়স : 40 লিঙ্গ : পুৰুষ	ফটো উপলব্ধ	407	KLM2043165	নাম : সৌৰাংশি বসুমতাৰী স্বামীৰ নাম: মাৰকুস বসুমতাৰী ঘৰ নং : 223 বয়স : 32 লিঙ্গ : মহিলা	ফটো উপলব্ধ	408	KLM2043176	নাম : সৌমকৰ পিতাৰ নাম: কৰদে বসুমতাৰী ঘৰ নং : 223 বয়স : 30 লিঙ্গ : পুৰুষ	ফটো উপলব্ধ
409	KLM0361618	নাম : উমীলা বসুমতাৰী পিতাৰ নাম: কৰ্দে বসুমতাৰী ঘৰ নং : 223 বয়স : 28 লিঙ্গ : মহিলা	ফটো উপলব্ধ	410	KLM0361675	নাম : সৌমদৌন বসুমতাৰী পিতাৰ নাম: কৰ্দে বসুমতাৰী ঘৰ নং : 223 বয়স : 27 লিঙ্গ : পুৰুষ	ফটো উপলব্ধ	411	KLM0543280	নাম : জোনা বসুমতাৰী পিতাৰ নাম: কৰ্দে বসুমতাৰী ঘৰ নং : 223 বয়স : 25 লিঙ্গ : পুৰুষ	ফটো উপলব্ধ
# 412	KLM0010867	নাম : প্ৰেমশ বসুমতাৰী পিতাৰ নাম: পুনো ঘৰ নং : 224 বয়স : 50 লিঙ্গ : পুৰুষ	ফটো উপলব্ধ	413	KLM2041363	নাম : মন্দিৰা বসুমতাৰী স্বামীৰ নাম: প্ৰেমুচ ঘৰ নং : 228 বয়স : 48 লিঙ্গ : মহিলা	ফটো উপলব্ধ	414	KLM2041409	নাম : বনেলা নাৰ্জাৰী স্বামীৰ নাম: লুকাশ ঘৰ নং : 225 বয়স : 47 লিঙ্গ : মহিলা	ফটো উপলব্ধ
415	I2Q0053728	নাম : কৰুৱমসাথ নাৰ্জাৰী পিতাৰ নাম: লুকাশ নাৰ্জাৰী ঘৰ নং : 225 বয়স : 20 লিঙ্গ : পুৰুষ	ফটো উপলব্ধ	416	KLM2041421	নাম : গজেন দৈমাৰী পিতাৰ নাম: জুলেশ্বৰ ঘৰ নং : 226 বয়স : 68 লিঙ্গ : পুৰুষ	ফটো উপলব্ধ	417	KLM2041443	নাম : ষ্টিপান দৈমাৰী পিতাৰ নাম: গছেন ঘৰ নং : 226 বয়স : 50 লিঙ্গ : পুৰুষ	ফটো উপলব্ধ
418	KLM2041454	নাম : বনজিলা দৈমাৰী স্বামীৰ নাম: ষ্টিপান ঘৰ নং : 226 বয়স : 44 লিঙ্গ : মহিলা	ফটো উপলব্ধ	419	KLM2041465	নাম : জোশ দ্বিমাৰী পিতাৰ নাম: গোসেম দ্বিমাৰী ঘৰ নং : 226 বয়স : 42 লিঙ্গ : পুৰুষ	ফটো উপলব্ধ	420	KLM0483321	নাম : তাৰুছ দৈমাৰী পিতাৰ নাম: গজেন দৈমাৰী ঘৰ নং : 226 বয়স : 25 লিঙ্গ : পুৰুষ	ফটো উপলব্ধ



421 নাম : এনেশ চম্প্ৰামাৰী পিতাৰ নাম: বাহাদুৰ ঘৰ নং : ২২৮ বয়স : 64 লিঙ্গ : পুৰুষ	KLM2041523 ফটো উপলব্ধ	422 নাম : বিলাইশ্ৰী চম্প্ৰামাৰী স্বামীৰ নাম: এনেশ ঘৰ নং : ২২৮ বয়স : 63 লিঙ্গ : মহিলা	KLM2041534 ফটো উপলব্ধ	423 নাম : বসিতা চম্প্ৰামাৰী পিতাৰ নাম: আৰনেচ চম্প্ৰামাৰী ঘৰ নং : ২২৮ বয়স : 31 লিঙ্গ : মহিলা	KLM2043187 ফটো উপলব্ধ
424 নাম : ইষ্টেন নাৰ্জাৰী পিতাৰ নাম: পিতৰ ঘৰ নং : ২২৯ বয়স : 55 লিঙ্গ : পুৰুষ	KLM2041556 ফটো উপলব্ধ	425 নাম : খানবী নাৰ্জাৰী স্বামীৰ নাম: ইষ্টেন ঘৰ নং : ২২৯ বয়স : 50 লিঙ্গ : মহিলা	KLM2041567 ফটো উপলব্ধ	426 নাম : নাৰ্জিমা নাৰ্জাৰী পিতাৰ নাম: ইষ্টেন নাৰ্জাৰী ঘৰ নং : ২২৯ বয়স : 25 লিঙ্গ : মহিলা	KLM0616615 ফটো উপলব্ধ
427 নাম : মীতিসৰ নাৰ্জাৰী পিতাৰ নাম: ইষ্টেন নাৰ্জাৰী ঘৰ নং : 229 বয়স : 23 লিঙ্গ : পুৰুষ	KLM1445956 ফটো উপলব্ধ	428 নাম : হুদৰ মুছাহাৰী স্বামীৰ নাম: বাবুৰাম ঘৰ নং : ২৩০ বয়স : 65 লিঙ্গ : মহিলা	KLM2041589 ফটো উপলব্ধ	429 নাম : পাওলস মুছাহাৰী পিতাৰ নাম: বাবুৰাম মুছাহাৰী ঘৰ নং : ২৩০ বয়স : 30 লিঙ্গ : পুৰুষ	KLM2043198 ফটো উপলব্ধ
430 নাম : খেংনা গয়াৰী পিতাৰ নাম: খাতিমাল ঘৰ নং : ২৩২ বয়স : 65 লিঙ্গ : পুৰুষ	KLM2041625 ফটো উপলব্ধ	431 নাম : পূজাৰী গয়াৰী স্বামীৰ নাম: খেংনা ঘৰ নং : ২৩২ বয়স : 59 লিঙ্গ : মহিলা	KLM2041636 ফটো উপলব্ধ	432 নাম : চাবিয়া গয়াৰী পিতাৰ নাম: টেনগোনা গয়াৰী ঘৰ নং : ২৩২ বয়স : 37 লিঙ্গ : পুৰুষ	KLM2043290 ফটো উপলব্ধ
433 নাম : ৰাজুএল গয়াৰী পিতাৰ নাম: খেপনা গয়াৰী ঘৰ নং : 232 বয়স : 33 লিঙ্গ : পুৰুষ	KLM0496745 ফটো উপলব্ধ	434 নাম : মঞ্জুলা গয়াৰী স্বামীৰ নাম: ছাবিয়া গয়াৰী ঘৰ নং : ২৩২ বয়স : 30 লিঙ্গ : মহিলা	KLM1263136 ফটো উপলব্ধ	435 নাম : আন্টেং নাৰ্জাৰী পিতাৰ নাম: আমচান ঘৰ নং : ২৩৪ বয়স : 65 লিঙ্গ : পুৰুষ	KLM2041670 ফটো উপলব্ধ
436 নাম : শুনিত্ৰী নাৰ্জাৰী স্বামীৰ নাম: আন্টেং ঘৰ নং : ২৩৪ বয়স : 60 লিঙ্গ : মহিলা	KLM2041681 ফটো উপলব্ধ	437 নাম : উপেন্দ্ৰ নাৰ্জাৰী পিতাৰ নাম: আন্টেং নাৰ্জাৰী ঘৰ নং : ২৩৪ বয়স : 34 লিঙ্গ : পুৰুষ	KLM2043201 ফটো উপলব্ধ	438 নাম : লিৰীনা ইছলাৰী স্বামীৰ নাম: উপেন নাৰ্জাৰী ঘৰ নং : ২৩৪ বয়স : 32 লিঙ্গ : মহিলা	KLM0617464 ফটো উপলব্ধ
439 নাম : নিৰিসা নাৰ্জাৰী স্বামীৰ নাম: জৰসা নাৰ্জাৰী ঘৰ নং : ২৩৪ বয়স : 31 লিঙ্গ : মহিলা	KLM2043212 ফটো উপলব্ধ	440 নাম : এলিশা নাৰ্জাৰী পিতাৰ নাম: অংটেং নাৰ্জাৰী ঘৰ নং : 234 বয়স : 23 লিঙ্গ : মহিলা	IZQ0127423 ফটো উপলব্ধ	441 নাম : মালতী নাৰ্জাৰী স্বামীৰ নাম: ৰহি ঘৰ নং : ২৩৫ বয়স : 64 লিঙ্গ : মহিলা	KLM2041705 ফটো উপলব্ধ
442 নাম : অৰুন বৰগয়াৰী অন্যান্য: উপেন নাৰ্জাৰী ঘৰ নং : 235 বয়স : 49 লিঙ্গ : পুৰুষ	IZQ0099192 ফটো উপলব্ধ	443 নাম : উপেন নাৰ্জাৰী পিতাৰ নাম: ৰহি ঘৰ নং : ২৩৫ বয়স : 45 লিঙ্গ : পুৰুষ	KLM2041716 ফটো উপলব্ধ	444 নাম : ৰূপেন নাৰ্জাৰী পিতাৰ নাম: ৰহি ঘৰ নং : ২৩৫ বয়স : 39 লিঙ্গ : পুৰুষ	KLM2041727 ফটো উপলব্ধ
445 নাম : সুপেন নাৰ্জাৰী পিতাৰ নাম: ৰোহি নাৰ্জাৰী ঘৰ নং : ২৩৫ বয়স : 31 লিঙ্গ : পুৰুষ	KLM2043223 ফটো উপলব্ধ	446 নাম : বৰিতা নাৰ্জাৰী অন্যান্য: উপেন নাৰ্জাৰী ঘৰ নং : 235 বয়স : 26 লিঙ্গ : মহিলা	IZQ0099200 ফটো উপলব্ধ	447 নাম : অনিতা নাৰ্জাৰী স্বামীৰ নাম: সুপেন নাৰ্জাৰী ঘৰ নং : 235 বয়স : 23 লিঙ্গ : মহিলা	IZQ0053520 ফটো উপলব্ধ
448 নাম : প্ৰিয়োলী নাৰ্জাৰী পিতাৰ নাম: উপেন নাৰ্জাৰী ঘৰ নং : 235 বয়স : 21 লিঙ্গ : মহিলা	IZQ0053710 ফটো উপলব্ধ	449 নাম : ৰমীযো বসুমতাৰী পিতাৰ নাম: জশৈন ঘৰ নং : ২৩৬ বয়স : 52 লিঙ্গ : পুৰুষ	KLM2041738 ফটো উপলব্ধ	450 নাম : সুমিলা বসুমতাৰী স্বামীৰ নাম: ৰমীয ঘৰ নং : ২৩৬ বয়স : 50 লিঙ্গ : মহিলা	KLM2041749 ফটো উপলব্ধ



বিধানসভা সমষ্টিৰ নম্বৰ আৰু নাম : 1-আমটেকা এফ ডি (খণ্ড)

451 নাম : মিনিয়োন বসুমতাৰী পিতাৰ নাম: বোমিযো বসুমতাৰী ঘৰ নং : 236 বয়স : 25 লিঙ্গ : পুৰুষ	KLM1445188 ফটো উপলব্ধ	452 নাম : অৰেন নাৰ্জাৰী পিতাৰ নাম: শুকুৰাসিং ঘৰ নং : 209 বয়স : 70 লিঙ্গ : পুৰুষ	KLM2041750 ফটো উপলব্ধ	453 নাম : থুনত্ৰী নাৰ্জাৰী স্বামীৰ নাম: অৰেন ঘৰ নং : 209 বয়স : 65 লিঙ্গ : মহিলা	KLM2041761 ফটো উপলব্ধ
454 নাম : বহেন নাৰ্জাৰী পিতাৰ নাম: অৰেন ঘৰ নং : 209 বয়স : 50 লিঙ্গ : পুৰুষ	KLM2041772 ফটো উপলব্ধ	455 নাম : বনচা নাৰ্জাৰী স্বামীৰ নাম: বহেন ঘৰ নং : 209 বয়স : 48 লিঙ্গ : মহিলা	KLM2041783 ফটো উপলব্ধ	456 নাম : হেমসন বসুমতাৰী পিতাৰ নাম: খোদাল বসুমতাৰী ঘৰ নং : 209 বয়স : 47 লিঙ্গ : পুৰুষ	KLM2043234 ফটো উপলব্ধ
457 নাম : কোন্ডুলা বসুমতাৰী স্বামীৰ নাম: হেমসন বসুমতাৰী ঘৰ নং : 237 বয়স : 31 লিঙ্গ : মহিলা	KLM0496695 ফটো উপলব্ধ	458 নাম : প্ৰতিমা নাৰ্জাৰী পিতাৰ নাম: অৰেনদ্র নাৰ্জাৰী ঘৰ নং : 237 বয়স : 26 লিঙ্গ : মহিলা	KLM0500165 ফটো উপলব্ধ	459 নাম : বেপেন নাৰ্জাৰী পিতাৰ নাম: আৰেন নাৰ্জাৰী ঘৰ নং : 237 বয়স : 25 লিঙ্গ : পুৰুষ	KLM0537720 ফটো উপলব্ধ
460 নাম : চুমিত্ৰা নাৰ্জাৰী স্বামীৰ নাম: বেপেন নাৰ্জাৰী ঘৰ নং : 237 বয়স : 24 লিঙ্গ : মহিলা	KLM1184423 ফটো উপলব্ধ	461 নাম : মৌনহাসাৰ নাৰ্জাৰী পিতাৰ নাম: বচেন নাৰ্জাৰী ঘৰ নং : 237 বয়স : 20 লিঙ্গ : পুৰুষ	IzQ0085753 ফটো উপলব্ধ	462 নাম : সুবিলাল নাৰ্জাৰী পিতাৰ নাম: বাজেম ঘৰ নং : 208 বয়স : 55 লিঙ্গ : পুৰুষ	KLM2041818 ফটো উপলব্ধ
463 নাম : বিন নাৰ্জাৰী স্বামীৰ নাম: সুবিলাল ঘৰ নং : 208 বয়স : 52 লিঙ্গ : মহিলা	KLM2041829 ফটো উপলব্ধ	464 নাম : মণিলাল নাৰ্জাৰী পিতাৰ নাম: বাজমা নাৰ্জাৰী ঘৰ নং : 238 বয়স : 47 লিঙ্গ : পুৰুষ	KLM0499731 ফটো উপলব্ধ	465 নাম : জনাতন নাৰ্জাৰী পিতাৰ নাম: বাজেন নাৰ্জাৰী ঘৰ নং : 208 বয়স : 39 লিঙ্গ : পুৰুষ	KLM0112326 ফটো উপলব্ধ
466 নাম : সনালি নাৰ্জাৰী স্বামীৰ নাম: গয়াৰাম নাৰ্জাৰী ঘৰ নং : 208 বয়স : 37 লিঙ্গ : মহিলা	KLM0112359 ফটো উপলব্ধ	467 নাম : পদ্মজলী মুছাহাৰী পিতাৰ নাম: সুবিলাল নাৰ্জাৰী ঘৰ নং : 238 বয়স : 24 লিঙ্গ : মহিলা	IzQ0141564 ফটো উপলব্ধ	468 নাম : গুলগুশা বসুমতাৰী পিতাৰ নাম: জোতিনাথ বসুমতাৰী ঘৰ নং : 208 বয়স : 31 লিঙ্গ : পুৰুষ	KLM2043245 ফটো উপলব্ধ
469 নাম : ধনত্ৰী বৰগয়াৰী স্বামীৰ নাম: জগত ঘৰ নং : 280 বয়স : 65 লিঙ্গ : মহিলা	KLM2041852 ফটো উপলব্ধ	470 নাম : খব্ৰাম বৰগয়াৰী পিতাৰ নাম: জগত ঘৰ নং : 280 বয়স : 45 লিঙ্গ : পুৰুষ	KLM2041863 ফটো উপলব্ধ	471 নাম : খন্তেশ্বৰ বসুমতাৰী পিতাৰ নাম: লেংগ্ৰী ঘৰ নং : 280 বয়স : 73 লিঙ্গ : পুৰুষ	KLM2041896 ফটো উপলব্ধ
472 নাম : গায়দে বসুমতাৰী স্বামীৰ নাম: খন্তেশ্বৰ ঘৰ নং : 280 বয়স : 65 লিঙ্গ : মহিলা	KLM2041909 ফটো উপলব্ধ	473 নাম : কৌমঠা বসুমতাৰী পিতাৰ নাম: কান্তেশ্বৰ বসুমতাৰী ঘৰ নং : 280 বয়স : 29 লিঙ্গ : পুৰুষ	KLM0370429 ফটো উপলব্ধ	474 নাম : কৌৰৌমদাও বসুমতাৰী পিতাৰ নাম: কান্তেশ্বৰ বসুমতাৰী ঘৰ নং : 280 বয়স : 27 লিঙ্গ : পুৰুষ	KLM0370635 ফটো উপলব্ধ
475 নাম : বাবুলাল নাৰ্জাৰী পিতাৰ নাম: খেখমহন ঘৰ নং : 288 বয়স : 45 লিঙ্গ : পুৰুষ	KLM2041910 ফটো উপলব্ধ	476 নাম : বিশি নাৰ্জাৰী স্বামীৰ নাম: বাবুলাল ঘৰ নং : 288 বয়স : 40 লিঙ্গ : মহিলা	KLM2041921 ফটো উপলব্ধ	477 নাম : প্ৰিন্কেল নাৰ্জাৰী পিতাৰ নাম: বাবুলাল নাৰ্জাৰী ঘৰ নং : 288 বয়স : 25 লিঙ্গ : পুৰুষ	KLM0616888 ফটো উপলব্ধ
478 নাম : জংজিত বসুমতাৰী পিতাৰ নাম: অৰ্মেন ঘৰ নং : 285 বয়স : 58 লিঙ্গ : পুৰুষ	KLM2041932 ফটো উপলব্ধ	479 নাম : বহিলা বসুমতাৰী স্বামীৰ নাম: জংজিত ঘৰ নং : 285 বয়স : 55 লিঙ্গ : মহিলা	KLM2041943 ফটো উপলব্ধ	480 নাম : জুনাশ ইশ্বাৰী পিতাৰ নাম: মেহেৰ ঘৰ নং : 286 বয়স : 65 লিঙ্গ : পুৰুষ	KLM2041954 ফটো উপলব্ধ



বিধানসভা সমষ্টিৰ নম্বৰ আৰু নাম : 1-আমটেকা এফ ডি (খণ্ড)

481 নাম : গদী ইশ্ৱাৰী স্বামীৰ নাম : জুনাশ ঘৰ নং : ২৪৬ বয়স : 55 লিঙ্গ : মহিলা	KLM2041965 ফটো উপলব্ধ	482 নাম : মহেন ইশ্ৱাৰী পিতাৰ নাম : জুনাশ ইশ্ৱাৰী ঘৰ নং : ২৪৬ বয়স : 44 লিঙ্গ : পুৰুষ	KLM2043267 ফটো উপলব্ধ	483 নাম : জসনিতা ইশ্ৱাৰী পিতাৰ নাম : মহেন ইশ্ৱাৰী ঘৰ নং : ২৪৬ বয়স : 42 লিঙ্গ : মহিলা	KLM2043256 ফটো উপলব্ধ
484 নাম : দন বক্কো ইশ্ৱাৰী পিতাৰ নাম : জুনাছ ঘৰ নং : ২৪৬ বয়স : 41 লিঙ্গ : পুৰুষ	KLM2042015 ফটো উপলব্ধ	485 নাম : দৌমৌইশ্ৰী ইছবাৰী স্বামীৰ নাম : দনবক্ক ঘৰ নং : ২৪৬ বয়স : 37 লিঙ্গ : মহিলা	KLM2042004 ফটো উপলব্ধ	486 নাম : মুসকা ঈছলাৰী স্বামীৰ নাম : নোসোন ঈছলাৰী ঘৰ নং : ২৪৬ বয়স : 35 লিঙ্গ : মহিলা	KLM2404151 ফটো উপলব্ধ
487 নাম : বহিতা ইশ্ৱাৰী পিতাৰ নাম : জুনাশ ইশ্ৱাৰী ঘৰ নং : ২৪৬ বয়স : 32 লিঙ্গ : মহিলা	KLM2404162 ফটো উপলব্ধ	488 নাম : প্ৰেম্জল ইশ্ৱাৰী পিতাৰ নাম : জুনাশ ইশ্ৱাৰী ঘৰ নং : ২৪৬ বয়স : 31 লিঙ্গ : পুৰুষ	KLM2404173 ফটো উপলব্ধ	489 নাম : নেবসন ঈশ্বৰাৰী পিতাৰ নাম : জোনাচ ঈশ্বৰাৰী ঘৰ নং : ২৪৬ বয়স : 30 লিঙ্গ : পুৰুষ	KLM2042026 ফটো উপলব্ধ
490 নাম : গুলগুশ ঈশ্বৰাৰী পিতাৰ নাম : দনবক্কো ঈশ্বৰাৰী ঘৰ নং : ২৪৬ বয়স : 28 লিঙ্গ : পুৰুষ	KLM0371229 ফটো উপলব্ধ	#2 491 নাম : সোনাৰাম ঈশ্বৰাৰী পিতাৰ নাম : দনবক্কো ঈশ্বৰাৰী ঘৰ নং : ২৪৬ বয়স : 28 লিঙ্গ : পুৰুষ	KLM0371328 ফটো উপলব্ধ	492 নাম : বিনজয় ইছৰাৰী পিতাৰ নাম : দনবক্কো ইছৰাৰী ঘৰ নং : ২৪৬ বয়স : 27 লিঙ্গ : পুৰুষ	KLM0172684 ফটো উপলব্ধ
S 493 নাম : জগেশ্বৰ বসুমতাৰী পিতাৰ নাম : সুনিৰাম ঘৰ নং : ২৪৭ বয়স : 58 লিঙ্গ : পুৰুষ	KLM2042037 ফটো উপলব্ধ	S 494 নাম : বাইশ্ৰী বসুমতাৰী স্বামীৰ নাম : জগেশ্বৰ ঘৰ নং : ২৪৭ বয়স : 54 লিঙ্গ : মহিলা	KLM2042048 ফটো উপলব্ধ	S 495 নাম : বেসা বাগ্গাৰী পিতাৰ নাম : বহেন বাগ্গাৰী ঘৰ নং : ২47 বয়স : 27 লিঙ্গ : মহিলা	LQX0211748 ফটো উপলব্ধ
496 নাম : জয়েল মুছাহাৰী পিতাৰ নাম : লিবিয়া মুছাহাৰী ঘৰ নং : ২৪৮ বয়স : 41 লিঙ্গ : পুৰুষ	KLM2042071 ফটো উপলব্ধ	497 নাম : পেক্ৰ নাৰ্জাৰী পিতাৰ নাম : জাক্সসিংহ নাৰ্জাৰী ঘৰ নং : ২৪৯ বয়স : 65 লিঙ্গ : পুৰুষ	KLM2042082 ফটো উপলব্ধ	498 নাম : প্ৰমিলা নাৰ্জাৰী স্বামীৰ নাম : পিট্ৰিচ ঘৰ নং : ২৪৯ বয়স : 60 লিঙ্গ : মহিলা	KLM2042093 ফটো উপলব্ধ
499 নাম : প্ৰতিমা নাৰ্জাৰী পিতাৰ নাম : পিট্ৰিচ ঘৰ নং : ২৪৯ বয়স : 39 লিঙ্গ : মহিলা	KLM2042106 ফটো উপলব্ধ	500 নাম : সেবাস্তেন নাৰ্জাৰী পিতাৰ নাম : পিট্ৰিচ নাৰ্জাৰী ঘৰ নং : ২৪৯ বয়স : 33 লিঙ্গ : পুৰুষ	KLM2404184 ফটো উপলব্ধ	501 নাম : পূৰ্ণিমা নাৰজাৰী পিতাৰ নাম : পেতৰাশ নাৰজাৰী ঘৰ নং : ২৪৯ বয়স : 29 লিঙ্গ : মহিলা	KLM0371849 ফটো উপলব্ধ
502 নাম : ফ্ৰানচিচ নাৰজাৰী পিতাৰ নাম : পেতৰাজ নাৰজাৰী ঘৰ নং : ২৪৯ বয়স : 27 লিঙ্গ : পুৰুষ	KLM0371948 ফটো উপলব্ধ	503 নাম : সোন্দিলা বসুমতাৰী স্বামীৰ নাম : ফ্ৰান্সিস নাৰ্জাৰী ঘৰ নং : ২৪৯ বয়স : 26 লিঙ্গ : মহিলা	KLM0617654 ফটো উপলব্ধ	504 নাম : বোসীৰী মুছাহাৰী স্বামীৰ নাম : ফ্ৰান্সিস নাৰ্জাৰী ঘৰ নং : 249 বয়স : 24 লিঙ্গ : মহিলা	IZQ0127753 ফটো উপলব্ধ
505 নাম : কপিল নাৰ্জাৰী পিতাৰ নাম : মতিয়াছ ঘৰ নং : ২৫২ বয়স : 50 লিঙ্গ : পুৰুষ	KLM2042162 ফটো উপলব্ধ	506 নাম : বিমলা নাৰ্জাৰী স্বামীৰ নাম : কপিল ঘৰ নং : ২৫২ বয়স : 48 লিঙ্গ : মহিলা	KLM2042173 ফটো উপলব্ধ	507 নাম : প্ৰেমী নাৰজাৰী স্বামীৰ নাম : লুকাশ বসুমতাৰী ঘৰ নং : ২৫২ বয়স : 45 লিঙ্গ : মহিলা	KLM0374066 ফটো উপলব্ধ
508 নাম : ফেসৌন নাৰ্জাৰী পিতাৰ নাম : খফিল ঘৰ নং : ২৫২ বয়স : 44 লিঙ্গ : পুৰুষ	KLM2042184 ফটো উপলব্ধ	509 নাম : অনজালী নাৰ্জাৰী স্বামীৰ নাম : ফেসৌন নাৰ্জাৰী ঘৰ নং : ২৫২ বয়স : 31 লিঙ্গ : মহিলা	KLM0119867 ফটো উপলব্ধ	510 নাম : লুকাশ বসুমতাৰী পিতাৰ নাম : মণিদ্ৰ বসুমতাৰী ঘৰ নং : ২৫২ বয়স : 27 লিঙ্গ : পুৰুষ	KLM0374199 ফটো উপলব্ধ



বিধানসভা সমষ্টিৰ নম্বৰ আৰু নাম : 19-চিদলী চিৰাং
অংশৰ নম্বৰ আৰু নাম : 1-আমটেকা এফ ডি (খণ্ড)

511 নাম : জহ্মিৰিল নাৰ্জাৰী পিতাৰ নাম: উপেন ঘৰ নং : ২৫৩ বয়স : 45 লিঙ্গ : পুৰুষ	KLM2042208 ফটো উপলব্ধ	512 নাম : বশ্মী মোছাহাৰী স্বামীৰ নাম: চিৰিল মোছাহাৰী ঘৰ নং : ২৫৩ বয়স : 42 লিঙ্গ : মহিলা	KLM2042219 ফটো উপলব্ধ	513 নাম : সুস্মীতা নাৰ্জাৰী পিতাৰ নাম: জোসেৰল নাৰ্জাৰী ঘৰ নং : 253 বয়স : 23 লিঙ্গ : মহিলা	KLM5263629 ফটো উপলব্ধ
514 নাম : বেৰ্গো নাৰ্জাৰী পিতাৰ নাম: মাওৰিয়া ঘৰ নং : ২৫৪ বয়স : 50 লিঙ্গ : পুৰুষ	KLM2042220 ফটো উপলব্ধ	515 নাম : নিৰন নাৰ্জাৰী স্বামীৰ নাম: বেৰ্গো ঘৰ নং : ২৫৪ বয়স : 44 লিঙ্গ : মহিলা	KLM2042231 ফটো উপলব্ধ	516 নাম : প্ৰিয় নাৰ্জাৰী পিতাৰ নাম: বৰ্গো নাৰ্জাৰী ঘৰ নং : 254 বয়স : 24 লিঙ্গ : মহিলা	KLM1161736 ফটো উপলব্ধ
517 নাম : গজেন বসুমতাৰী পিতাৰ নাম: শান্তিৰাম বসুমতাৰী ঘৰ নং : ২৫৫ বয়স : 45 লিঙ্গ : পুৰুষ	KLM2042242 ফটো উপলব্ধ	518 নাম : অনিতা বসুমতাৰী স্বামীৰ নাম: গজেন ঘৰ নং : ২৫৫ বয়স : 42 লিঙ্গ : মহিলা	KLM2042253 ফটো উপলব্ধ	519 নাম : জোসনা বসুমতাৰী পিতাৰ নাম: গজেন বসুমতাৰী ঘৰ নং : ২৫৫ বয়স : 25 লিঙ্গ : মহিলা	KLM0569657 ফটো উপলব্ধ
520 নাম : ৰোবথ বসুমতাৰী পিতাৰ নাম: গজেন বসুমতাৰী ঘৰ নং : 255 বয়স : 25 লিঙ্গ : পুৰুষ	KLM0391813 ফটো উপলব্ধ	521 নাম : প্ৰোবাদ নাৰ্জাৰী পিতাৰ নাম: বিসেন্দৰা নাৰ্জাৰী ঘৰ নং : ২৫৬ বয়স : 50 লিঙ্গ : পুৰুষ	KLM2042264 ফটো উপলব্ধ	522 নাম : দয়াশ্ৰী নাৰ্জাৰী স্বামীৰ নাম: প্ৰভাহ ঘৰ নং : ২৫৬ বয়স : 42 লিঙ্গ : মহিলা	KLM2042275 ফটো উপলব্ধ
523 নাম : এলিয়া নাৰ্জাৰী পিতাৰ নাম: ললিত ঘৰ নং : ২৫৭ বয়স : 50 লিঙ্গ : পুৰুষ	KLM2042286 ফটো উপলব্ধ	524 নাম : লক্ষ্মীশ্ৰী নাৰ্জাৰী স্বামীৰ নাম: এলিয়া ঘৰ নং : ২৫৭ বয়স : 45 লিঙ্গ : মহিলা	KLM2042297 ফটো উপলব্ধ	525 নাম : দীনা নাৰ্জাৰী পিতাৰ নাম: আলীয়া ঘৰ নং : ২৫৭ বয়স : 38 লিঙ্গ : মহিলা	KLM2042311 ফটো উপলব্ধ
526 নাম : আবেঠ নাৰ্জাৰী পিতাৰ নাম: আলিয়া নাৰ্জাৰী ঘৰ নং : ২৫৭ বয়স : 27 লিঙ্গ : পুৰুষ	KLM0617480 ফটো উপলব্ধ	527 নাম : দিপালী নাৰ্জাৰী স্বামীৰ নাম: আবেঠ নাৰ্জাৰী ঘৰ নং : ২৫৭ বয়স : 25 লিঙ্গ : মহিলা	KLM0573204 ফটো উপলব্ধ	528 নাম : দানসৰাং নাৰ্জাৰী পিতাৰ নাম: আলিয়া নাৰ্জাৰী ঘৰ নং : ২৫৭ বয়স : 25 লিঙ্গ : পুৰুষ	KLM0617555 ফটো উপলব্ধ
529 নাম : গাওৰাও নাৰ্জাৰী পিতাৰ নাম: ললিত ঘৰ নং : ২৫৮ বয়স : 61 লিঙ্গ : পুৰুষ	KLM2042355 ফটো উপলব্ধ	530 নাম : থিষ্ট্ৰী নাৰ্জাৰী স্বামীৰ নাম: ললিত ঘৰ নং : ২৫৮ বয়স : 50 লিঙ্গ : মহিলা	KLM2042322 ফটো উপলব্ধ	531 নাম : হিৰা নাৰ্জাৰী পিতাৰ নাম: ললিত ঘৰ নং : ২৫৮ বয়স : 44 লিঙ্গ : মহিলা	KLM2042333 ফটো উপলব্ধ
532 নাম : মিৰা নাৰ্জাৰী পিতাৰ নাম: ললিত ঘৰ নং : ২৫৮ বয়স : 42 লিঙ্গ : মহিলা	KLM2042344 ফটো উপলব্ধ	533 নাম : জুৰেল মোছাহাৰী অন্যান্য: ৰবেল নাৰ্জাৰী ঘৰ নং : ২৫৮ বয়স : 26 লিঙ্গ : পুৰুষ	KLM0570473 ফটো উপলব্ধ	534 নাম : প্ৰবিন নাৰ্জাৰী পিতাৰ নাম: মনেশ্বৰ ঘৰ নং : ২৫৯ বয়স : 50 লিঙ্গ : পুৰুষ	KLM2042366 ফটো উপলব্ধ
535 নাম : বিবিতা নাৰ্জাৰী স্বামীৰ নাম: প্ৰবিন নাৰ্জাৰী ঘৰ নং : 259 বয়স : 46 লিঙ্গ : মহিলা	IZQ0059311 ফটো উপলব্ধ	536 নাম : বিজিনা নাৰ্জাৰী পিতাৰ নাম: প্ৰবিন নাৰ্জাৰী ঘৰ নং : 259 বয়স : 23 লিঙ্গ : পুৰুষ	KLM1194281 ফটো উপলব্ধ	537 নাম : খকেন নাৰ্জাৰী পিতাৰ নাম: মনেশ্বৰ ঘৰ নং : ২৬০ বয়স : 85 লিঙ্গ : পুৰুষ	KLM2042388 ফটো উপলব্ধ
538 নাম : বনজিত নাৰ্জাৰী পিতাৰ নাম: খকেন ঘৰ নং : 260 বয়স : 38 লিঙ্গ : পুৰুষ	KLM2042413 ফটো উপলব্ধ	539 নাম : সনজিতা নাৰ্জাৰী স্বামীৰ নাম: বনজিত নাৰ্জাৰী ঘৰ নং : ২৬০ বয়স : 35 লিঙ্গ : মহিলা	KLM0124487 ফটো উপলব্ধ	540 নাম : দোমান্দি বড়ো স্বামীৰ নাম: অজয় বসুমতাৰী ঘৰ নং : ২৬১ বয়স : 38 লিঙ্গ : মহিলা	KLM0124636 ফটো উপলব্ধ



541 নাম : নিশুৰী বসুমতাৰী স্বামীৰ নাম: নৰেশ্বৰ ঘৰ নং : ২৬২ বয়স : 48 লিঙ্গ : মহিলা	KLM2042457 ফটো উপলব্ধ	542 নাম : বাজিব বসুমতাৰী পিতাৰ নাম: নৰেশ বসুমতাৰী ঘৰ নং : 262 বয়স : 21 লিঙ্গ : পুৰুষ	KLM5273487 ফটো উপলব্ধ	543 নাম : লিপিবাম বসুমতাৰী পিতাৰ নাম: দাপ্লাং বসুমতাৰী ঘৰ নং : ২৬৩ বয়স : 75 লিঙ্গ : পুৰুষ	KLM0573279 ফটো উপলব্ধ
544 নাম : সুৰেন নাৰ্জাৰী পিতাৰ নাম: হনক ঘৰ নং : ২৬৩ বয়স : 70 লিঙ্গ : পুৰুষ	KLM2042468 ফটো উপলব্ধ	545 নাম : দনশ্ৰী নাৰ্জাৰী স্বামীৰ নাম: সুৰেন ঘৰ নং : ২৬৩ বয়স : 65 লিঙ্গ : মহিলা	KLM2042479 ফটো উপলব্ধ	546 নাম : সনজিত নাৰ্জাৰী পিতাৰ নাম: চালেৰাম নাৰ্জাৰী ঘৰ নং : ২৬৩ বয়স : 45 লিঙ্গ : পুৰুষ	KLM0125039 ফটো উপলব্ধ
547 নাম : বিনা নাৰ্জাৰী স্বামীৰ নাম: সনজিত নাৰ্জাৰী ঘৰ নং : ২৬৩ বয়স : 45 লিঙ্গ : মহিলা	KLM0125047 ফটো উপলব্ধ	548 নাম : হেমালী বসুমতাৰী পিতাৰ নাম: সুৰেন ঘৰ নং : ২৬৩ বয়স : 40 লিঙ্গ : মহিলা	KLM2042480 ফটো উপলব্ধ	549 নাম : বিস্তা নাৰ্জাৰী পিতাৰ নাম: মোশা নাৰ্জাৰী ঘৰ নং : ২৬৩ বয়স : 39 লিঙ্গ : পুৰুষ	KLM0377549 ফটো উপলব্ধ
550 নাম : হেমজিত নাৰ্জাৰী পিতাৰ নাম: সুৰেন ঘৰ নং : ২৬৩ বয়স : 38 লিঙ্গ : পুৰুষ	KLM2042491 ফটো উপলব্ধ	551 নাম : জকোৰিয়া নাৰ্জাৰী পিতাৰ নাম: সুৰেন নাৰ্জাৰী ঘৰ নং : ২৬৩ বয়স : 35 লিঙ্গ : পুৰুষ	KLM2043278 ফটো উপলব্ধ	552 নাম : বিস্তা নাৰ্জাৰী স্বামীৰ নাম: হেমজিত নাৰ্জাৰী ঘৰ নং : ২৬৩ বয়স : 32 লিঙ্গ : মহিলা	KLM2043303 ফটো উপলব্ধ
553 নাম : নিজিৰা নাৰ্জাৰী স্বামীৰ নাম: জকোৰিয়া নাৰ্জাৰী ঘৰ নং : ২৬৩ বয়স : 28 লিঙ্গ : মহিলা	KLM0125419 ফটো উপলব্ধ	554 নাম : সমোজিত নাৰ্জাৰী পিতাৰ নাম: সুৰেন ঘৰ নং : ২৬৪ বয়স : 50 লিঙ্গ : পুৰুষ	KLM2042504 ফটো উপলব্ধ	555 নাম : প্রক্ষলা বসুমতাৰী স্বামীৰ নাম: সমোজিত ঘৰ নং : ২৬৪ বয়স : 45 লিঙ্গ : মহিলা	KLM2042515 ফটো উপলব্ধ
556 নাম : অনীসন নাৰ্জাৰী পিতাৰ নাম: বিৰেন নাৰ্জাৰী ঘৰ নং : ২৬৫ বয়স : 45 লিঙ্গ : পুৰুষ	KLM2042526 ফটো উপলব্ধ	557 নাম : সুমিলা নাৰ্জাৰী স্বামীৰ নাম: অনীসন নাৰ্জাৰী ঘৰ নং : ২৬৫ বয়স : 42 লিঙ্গ : মহিলা	KLM2042537 ফটো উপলব্ধ		



558	1	IZQ0200147
নাম : বিমিতা ইছলাৰী পিতাৰ নাম : থমাচ ইছলাৰী ঘৰ নং : 205 বয়স : 19 লিঙ্গ : মহিলা		
ফটো উপলব্ধ		

559	1	IZQ0211276
নাম : মায়ী ৰানী বসুমতাৰী পিতাৰ নাম : গালা বসুমতাৰী ঘৰ নং : 149 বয়স : 19 লিঙ্গ : মহিলা		
ফটো উপলব্ধ		

560	1	IZQ0211185
নাম : মিনিঠা বসুমতাৰী পিতাৰ নাম : ৰোমিয়ো বসুমতাৰী ঘৰ নং : 236 বয়স : 20 লিঙ্গ : মহিলা		
ফটো উপলব্ধ		

561	1	IZQ0211193
নাম : সন্তুষ বসুমতাৰী পিতাৰ নাম : গুণিস্বৰ বসুমতাৰী ঘৰ নং : 200 বয়স : 22 লিঙ্গ : পুৰুষ		
ফটো উপলব্ধ		

562	1	IZQ0211334
নাম : ব্লেস্বেস্সা বসুমতাৰী মাতৃৰ নাম : চাৰা বসুমতাৰী ঘৰ নং : 210 বয়স : 18 লিঙ্গ : মহিলা		
ফটো উপলব্ধ		

563	1	IZQ0211508
নাম : পল্লবংগ নাৰ্জাৰী পিতাৰ নাম : ৰঞ্জিত নাৰ্জাৰী ঘৰ নং : 260 বয়স : 22 লিঙ্গ : পুৰুষ		
ফটো উপলব্ধ		

564	1	IZQ0211516
নাম : বিসোজীত বসুমতাৰী পিতাৰ নাম : ছিলিম বসুমতাৰী ঘৰ নং : 171 বয়স : 20 লিঙ্গ : পুৰুষ		
ফটো উপলব্ধ		

565	1	IZQ0211524
নাম : সোলিতা বসুমতাৰী পিতাৰ নাম : ৰোমিও বসুমতাৰী ঘৰ নং : 236 বয়স : 18 লিঙ্গ : মহিলা		
ফটো উপলব্ধ		



566	1	IZQ0245142
নাম : প্রসেন নাৰ্জাৰী পিতাৰ নাম: শুকুৰ নাৰ্জাৰী ঘৰ নং : 165 বয়স : 22 লিঙ্গ : পুৰুষ		
ফটো উপলব্ধ		

567	1	IZQ0245449
নাম : ব্ৰিগিত বসুমতাৰী পিতাৰ নাম: প্ৰেমুশ বসুমতাৰী ঘৰ নং : 224 বয়স : 21 লিঙ্গ : পুৰুষ		
ফটো উপলব্ধ		

568	1	IZQ0245159
নাম : লেডিয়া বসুমতাৰী পিতাৰ নাম: প্ৰেমুশ বসুমতাৰী ঘৰ নং : 224 বয়স : 23 লিঙ্গ : মহিলা		
ফটো উপলব্ধ		

569	1	IZQ0249706
নাম : পোন্জীতা বসুমতাৰী পিতাৰ নাম: সোনদৰছিং বসুমতাৰী ঘৰ নং : 199 বয়স : 20 লিঙ্গ : মহিলা		
ফটো উপলব্ধ		

ভোটাৰৰ সাৰাংশ

A) ভোটাৰৰ সংখ্যা

	তালিকাৰ প্ৰকাৰ	তালিকাৰ চিনাক্তকৰণ	ভোটাৰৰ সংখ্যা				
			পুৰুষ	মহিলা	৩য় লিঙ্গ	মুঠ	
I	মূল তালিকা	মূল তালিকা	বিশেষ সংশোধন, 2026 চনৰ পূৰ্বৰ 2025 চনৰ মূল তালিকাৰ লগত থকা সংযোজন সমূহ একত্ৰিতকৰণ কৰা তালিকা।	288	269	0	557
II	যোগ তালিকা	পৰিপূৰক 1	বিশেষ সংক্ষিপ্ত সংশোধন, 2026	3	5	0	8
		পৰিপূৰক 2	অনবিচ্ছিন্ন সংশোধন 2026	2	2	0	4
			মুঠ	5	7	0	12
III	বিয়োজন তালিকা	পৰিপূৰক 1	বিশেষ সংক্ষিপ্ত সংশোধন, 2026	2	3	0	5
		পৰিপূৰক 2	অনবিচ্ছিন্ন সংশোধন 2026	0	1	0	1
			মুঠ	2	4	0	6
IV	লিংগ ক্ষেত্ৰত পৰিবৰ্তনৰ বাবে পাৰ্থক্য			0	0	0	0
এই সংশোধনৰ পিছত ভোটাৰ তালিকাত ভোটাৰৰ মুঠ সংখ্যা (I+II-III+IV)				291	272	0	563

B) শুধৰনীৰ সংখ্যা

তালিকাৰ প্ৰকাৰ	তালিকাৰ চিনাক্তকৰণ	শুধৰনীৰ সংখ্যা
পৰিপূৰক 1	বিশেষ সংক্ষিপ্ত সংশোধন, 2026	1
পৰিপূৰক 2	অনবিচ্ছিন্ন সংশোধন 2026	1
	মুঠ	2

নিৰ্বাচক পঞ্জীয়ন বিষয়াৰ স্বাক্ষৰ

E-মত, S-স্থানান্তৰিত/ বাসস্থান পৰিবৰ্তন, R-প্ৰতিলিপি, M-নিখোজ, Q-অযোগ্য