



## ভোটাৰ তালিকা 2026 S03 অসম

বিধানসভা সমষ্টিৰ নম্বৰ, নাম আৰু সংৰক্ষণৰ স্থিতি : 19 - চিদলী চিৰাং (অনুসূচিত জনজাতি)		খণ্ড নং : 65																			
এই বিধানসভা সমষ্টিত কোন সংসদীয় সমষ্টিৰ অন্তৰ্গত তাৰ নম্বৰ, নাম আৰু সংৰক্ষণ স্থিতি : 1 - কোকৰাঝাৰ (অনুসূচিত জনজাতি)																					
1. সংশোধনৰ বিৱৰণ																					
সংশোধনৰ বছৰ	2026	তালিকাৰ চিনাক্তকৰণ																			
ভিত্তি তাৰিখ	01-04-2026	বিশেষ সংশোধন, 2026 চনৰ পূৰ্বৰ 2025 চনৰ মূল তালিকাৰ লগত থকা সংযোজন সমূহ একত্ৰিতকৰণ কৰা তালিকা।																			
সংশোধনৰ প্ৰকাৰ	বিশেষ সংশোধন 2026																				
প্ৰকাশনৰ তাৰিখ	23-03-2026																				
2. খণ্ড আৰু ভোটগ্ৰহন কেন্দ্ৰৰ বিৱৰণ																					
খণ্ডৰ অন্তৰ্গত এলেকা সমূহৰ নম্বৰ আৰু নাম																					
1-কোইলা মাইলা ফ: ভি:		<table border="1" style="width: 100%; border-collapse: collapse;"> <tr> <td>মূল চহৰ/গাওঁ</td> <td>: কইলা মইলা এফ ভি</td> </tr> <tr> <td>ৱাৰ্ড নং</td> <td>:</td> </tr> <tr> <td>ডাকঘৰ</td> <td>: বড়োবজাৰ</td> </tr> <tr> <td>পুলিচ থানা</td> <td>: আমগুৰী</td> </tr> <tr> <td>ব্লক</td> <td>: বড়োবজাৰ (অংশ-২)</td> </tr> <tr> <td>ৰাজহ চক্ৰ</td> <td>: বিজনী</td> </tr> <tr> <td>জিলা</td> <td>: চিৰাং</td> </tr> <tr> <td>পিনকোড</td> <td>: 783393</td> </tr> </table>				মূল চহৰ/গাওঁ	: কইলা মইলা এফ ভি	ৱাৰ্ড নং	:	ডাকঘৰ	: বড়োবজাৰ	পুলিচ থানা	: আমগুৰী	ব্লক	: বড়োবজাৰ (অংশ-২)	ৰাজহ চক্ৰ	: বিজনী	জিলা	: চিৰাং	পিনকোড	: 783393
মূল চহৰ/গাওঁ	: কইলা মইলা এফ ভি																				
ৱাৰ্ড নং	:																				
ডাকঘৰ	: বড়োবজাৰ																				
পুলিচ থানা	: আমগুৰী																				
ব্লক	: বড়োবজাৰ (অংশ-২)																				
ৰাজহ চক্ৰ	: বিজনী																				
জিলা	: চিৰাং																				
পিনকোড	: 783393																				
3. ভোটগ্ৰহন কেন্দ্ৰৰ বিৱৰণ																					
ভোটগ্ৰহন কেন্দ্ৰৰ নম্বৰ আৰু নাম :		ভোটগ্ৰহন কেন্দ্ৰৰ প্ৰকাৰ (পুৰুষ/মহিলা/সাধাৰণ)		সাধাৰণ																	
65 - ৯৭৬ সাপকাটা প্ৰাইমাৰি স্কুল (পুৰুষ)		খণ্ডৰ অন্তৰ্গত সহায়ক ভোটগ্ৰহন কেন্দ্ৰৰ সংখ্যা :		0																	
ভোটগ্ৰহন কেন্দ্ৰৰ ঠিকনা :																					
৯৭৬ সাপকাটা প্ৰাইমাৰি স্কুল, ৰুম নং ১, কইলা মইলা এফ ভি, চিৰাং																					
4. ভোটাৰৰ সংখ্যা																					
আৰম্ভনি ক্ৰমিক নং	শেষ ক্ৰমিক নং	মুঠ ভোটাৰ																			
		পুৰুষ	মহিলা	৩য় লিঙ্গ	মুঠ																
1	954	452	486	0	938																

নিৰ্বাচক পঞ্জীয়ন বিষয়াৰ স্বাক্ষৰ



Nazri Naksha

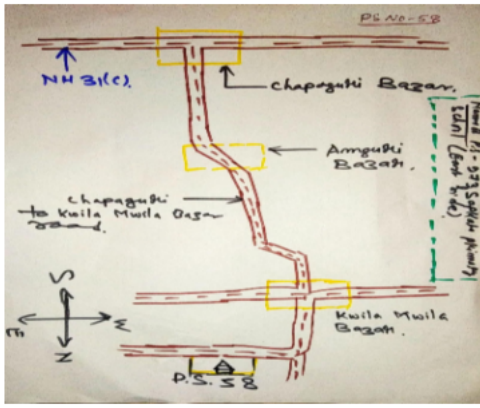

Google Map View



Polling Station Building Front View



ভোটগ্ৰহন কেন্দ্ৰৰ সন্মুখৰ দৃশ্য



Cad View

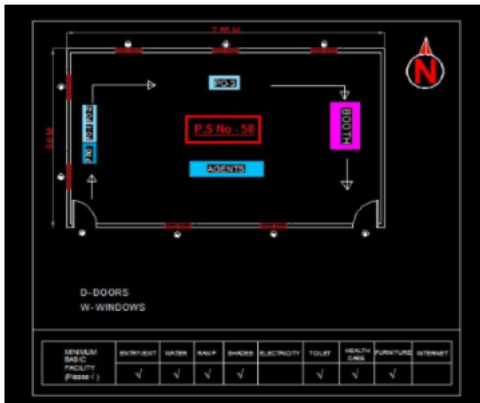

Key MAP View





বিধানসভা সমষ্টিৰ নম্বৰ আৰু নাম : 19-চিদলী চিৰাং  
অংশৰ নম্বৰ আৰু নাম : 1-কোইলা মৌইলা ফ: ভি:

1 নাম : সন্দা মুছাহাৰী পিতাৰ নাম: খৰ্গেশ্বৰ মুছাহাৰী ঘৰ নং : 0 বয়স : 52 লিঙ্গ : পুৰুষ	KLM5143351 ফটো উপলব্ধ	2 নাম : মিনা নাৰ্জাৰী পিতাৰ নাম: সিদ্ধিচৰন ব্ৰহ্ম ঘৰ নং : 0 বয়স : 51 লিঙ্গ : মহিলা	KLM5143226 ফটো উপলব্ধ	3 নাম : সংখৌ মুছাহাৰী পিতাৰ নাম: সন্দা মুছাহাৰী ঘৰ নং : 0 বয়স : 21 লিঙ্গ : পুৰুষ	IZQ0011015 ফটো উপলব্ধ
4 নাম : পৰন শৰ্মা পিতাৰ নাম: সুভাষ শৰ্মা ঘৰ নং : 0 বয়স : 19 লিঙ্গ : পুৰুষ	IZQ0159301 ফটো উপলব্ধ	5 নাম : শুলিলা উপাধ্যায় স্বামীৰ নাম: কৃষ্ণপ্ৰসাদ ঘৰ নং : 1 বয়স : 65 লিঙ্গ : মহিলা	KLM5134601 ফটো উপলব্ধ	6 নাম : ধনমায়া ছেত্ৰী স্বামীৰ নাম: টিকাৰাম ঘৰ নং : 1 বয়স : 65 লিঙ্গ : মহিলা	KLM5134565 ফটো উপলব্ধ
7 নাম : চক্ৰমনি শৰ্মা পিতাৰ নাম: মিত্ৰলাল ঘৰ নং : 1 বয়স : 53 লিঙ্গ : পুৰুষ	KLM5134576 ফটো উপলব্ধ	8 নাম : কল্পনা ছেত্ৰী স্বামীৰ নাম: চক্ৰমনি শৰ্মা ঘৰ নং : 1 বয়স : 50 লিঙ্গ : মহিলা	KLM5142665 ফটো উপলব্ধ	9 নাম : দীনবন্দু ছেত্ৰী পিতাৰ নাম: টিকাৰাম ঘৰ নং : 1 বয়স : 50 লিঙ্গ : পুৰুষ	KLM5134587 ফটো উপলব্ধ
10 নাম : কমলা দেবী পিতাৰ নাম: কৃষ্ণপ্ৰসাদ ঘৰ নং : 1 বয়স : 48 লিঙ্গ : মহিলা	KLM5134645 ফটো উপলব্ধ	11 নাম : সুনিতা দেবী স্বামীৰ নাম: দিনবন্ধু ছেত্ৰী ঘৰ নং : 1 বয়স : 44 লিঙ্গ : মহিলা	KLM5142869 ফটো উপলব্ধ	12 নাম : কেশব উপাধ্যায় পিতাৰ নাম: কৃষ্ণপ্ৰসাদ ঘৰ নং : 1 বয়স : 40 লিঙ্গ : পুৰুষ	KLM5134612 ফটো উপলব্ধ
13 নাম : মনোজ উপাধ্যায় পিতাৰ নাম: কৃষ্ণপ্ৰসাদ ঘৰ নং : 1 বয়স : 39 লিঙ্গ : পুৰুষ	KLM5134623 ফটো উপলব্ধ	# 14 নাম : সৰিতা ছেত্ৰী স্বামীৰ নাম: অমল বাহাদুৰ চেত্ৰী ঘৰ নং : 91 বয়স : 33 লিঙ্গ : মহিলা	KLM5143215 ফটো উপলব্ধ	15 নাম : অপৰ্না দেবী পিতাৰ নাম: চক্ৰমনি শৰ্মা ঘৰ নং : 01 বয়স : 19 লিঙ্গ : মহিলা	IZQ0101659 ফটো উপলব্ধ
16 নাম : পাউলচ নাৰ্জাৰী পিতাৰ নাম: মহেন্দ্ৰ ঘৰ নং : 2 বয়স : 60 লিঙ্গ : পুৰুষ	KLM6037134 ফটো উপলব্ধ	17 নাম : সীতা দেবী ছেত্ৰী পিতাৰ নাম: পদম বগ ঘৰ নং : 2 বয়স : 52 লিঙ্গ : মহিলা	KLM5134690 ফটো উপলব্ধ	18 নাম : ছায়া দেবী ছেত্ৰী পিতাৰ নাম: পদম বগ ঘৰ নং : 2 বয়স : 50 লিঙ্গ : মহিলা	KLM5134703 ফটো উপলব্ধ
19 নাম : চন্দ্ৰ বাহাদুৰ ছেত্ৰী পিতাৰ নাম: পদম বগ ঘৰ নং : 2 বয়স : 48 লিঙ্গ : পুৰুষ	KLM5134678 ফটো উপলব্ধ	20 নাম : অম্বিকা ছেত্ৰী স্বামীৰ নাম: চন্দ্ৰ বাহাদুৰ ঘৰ নং : 2 বয়স : 38 লিঙ্গ : মহিলা	KLM5134689 ফটো উপলব্ধ	21 নাম : অমিত ছেত্ৰী পিতাৰ নাম: পদম বাহাদুৰ ছেত্ৰী ঘৰ নং : 2 বয়স : 36 লিঙ্গ : পুৰুষ	KLM2415749 ফটো উপলব্ধ
22 নাম : উমা ছেত্ৰী স্বামীৰ নাম: পুস্কৰ ছেত্ৰী ঘৰ নং : 2 বয়স : 32 লিঙ্গ : মহিলা	KLM2415738 ফটো উপলব্ধ	23 নাম : ৰেখা ছেত্ৰী পিতাৰ নাম: চন্দ্ৰ বাহাদুৰ ছেত্ৰী ঘৰ নং : 2 বয়স : 21 লিঙ্গ : মহিলা	IZQ0167965 ফটো উপলব্ধ	24 নাম : গঙ্গা মায়া ছেত্ৰী স্বামীৰ নাম: পদুম বাহাদুৰ ছেত্ৰী ঘৰ নং : 2 বয়স : 61 লিঙ্গ : মহিলা	KLM5142767 ফটো উপলব্ধ
25 নাম : কুমাৰ ছেত্ৰী পিতাৰ নাম: পদম বাহাদুৰ ঘৰ নং : 2 বয়স : 43 লিঙ্গ : পুৰুষ	KLM5134714 ফটো উপলব্ধ	26 নাম : পুস্কৰ ছেত্ৰী পিতাৰ নাম: পদম বগ ঘৰ নং : 2 বয়স : 41 লিঙ্গ : পুৰুষ	KLM5134736 ফটো উপলব্ধ	27 নাম : টিকা মায়া ছেত্ৰী স্বামীৰ নাম: কুমাৰ ঘৰ নং : 2 বয়স : 37 লিঙ্গ : মহিলা	KLM5134725 ফটো উপলব্ধ
28 নাম : ৰত্নমায়া ছেত্ৰী স্বামীৰ নাম: ঠাকুৰ ঘৰ নং : 3 বয়স : 70 লিঙ্গ : মহিলা	KLM5134770 ফটো উপলব্ধ	29 নাম : পূৰ্ণ বাহাদুৰ ছেত্ৰী পিতাৰ নাম: ছেৰ বাহাদুৰ ছেত্ৰী ঘৰ নং : 3 বয়স : 65 লিঙ্গ : পুৰুষ	KLM2495887 ফটো উপলব্ধ	30 নাম : কামেলা নাৰ্জাৰী স্বামীৰ নাম: পাউলচ ঘৰ নং : 3 বয়স : 55 লিঙ্গ : মহিলা	KLM6037145 ফটো উপলব্ধ



বিধানসভা সমষ্টিৰ নম্বৰ আৰু নাম : 19-চিদলী চিৰাং  
অংশৰ নম্বৰ আৰু নাম : 1-কোইলা মৌইলা ফ: ভি:

31 নাম : বিষ্ণু কুমাৰ ছেত্ৰী পিতাৰ নাম: ঠাকুৰ ঘৰ নং : ৩ বয়স : 49 লিঙ্গ : পুৰুষ	KLM5134781 ফটো উপলব্ধ	32 নাম : তেজ বাহাদুৰ চেত্ৰী পিতাৰ নাম: ঠাকুৰ বাহাদুৰ ছেত্ৰী ঘৰ নং : ৩ বয়স : 47 লিঙ্গ : পুৰুষ	KLM2415556 ফটো উপলব্ধ	33 নাম : মনা চেত্ৰী স্বামীৰ নাম: তেজ বাহাদুৰ চেত্ৰী ঘৰ নং : ৩ বয়স : 34 লিঙ্গ : মহিলা	KLM2415590 ফটো উপলব্ধ
34 নাম : ধৰ্মেন্দ্ৰ ছেত্ৰী পিতাৰ নাম: দধিৰাম ঘৰ নং : 8 বয়স : 51 লিঙ্গ : পুৰুষ	KLM5134849 ফটো উপলব্ধ	35 নাম : প্ৰকাশ শৰ্মা পিতাৰ নাম: এগে. প্ৰসাদ ঘৰ নং : 8 বয়স : 47 লিঙ্গ : পুৰুষ	KLM5134827 ফটো উপলব্ধ	36 নাম : পুষ্কৰ শৰ্মা পিতাৰ নাম: এগে. প্ৰসাদ ঘৰ নং : 8 বয়স : 42 লিঙ্গ : পুৰুষ	KLM5134838 ফটো উপলব্ধ
37 নাম : বীণা ছেত্ৰী স্বামীৰ নাম: চুড়া মনি ঘৰ নং : ৫ বয়স : 56 লিঙ্গ : মহিলা	KLM5134850 ফটো উপলব্ধ	38 নাম : নৰমায়া ছেত্ৰী পিতাৰ নাম: ভক্ত ঘৰ নং : ৫ বয়স : 43 লিঙ্গ : মহিলা	KLM5134861 ফটো উপলব্ধ	39 নাম : ডম্বৰ বাহাদুৰ ছেত্ৰী পিতাৰ নাম: ধোজবীৰ ছেত্ৰী ঘৰ নং : ৬ বয়স : 72 লিঙ্গ : পুৰুষ	KLM5134872 ফটো উপলব্ধ
40 নাম : হৰ্ক মায়া ছেত্ৰী স্বামীৰ নাম: ডম্বৰ ঘৰ নং : ৬ বয়স : 67 লিঙ্গ : মহিলা	KLM5134883 ফটো উপলব্ধ	41 নাম : মোহন ছেত্ৰী পিতাৰ নাম: ডম্বৰ বাহাদুৰ ঘৰ নং : ৬ বয়স : 47 লিঙ্গ : পুৰুষ	KLM5134894 ফটো উপলব্ধ	# 42 নাম : সঞ্জয় ছেত্ৰী পিতাৰ নাম: ডম্বৰবাহাদুৰ ঘৰ নং : ৬ বয়স : 40 লিঙ্গ : পুৰুষ	KLM5134918 ফটো উপলব্ধ
43 নাম : বেণুকা ছেত্ৰী স্বামীৰ নাম: মনোজ ঘৰ নং : ৬ বয়স : 40 লিঙ্গ : মহিলা	KLM5134907 ফটো উপলব্ধ	44 নাম : সন্তোষ ছেত্ৰী পিতাৰ নাম: ডম্বৰ বাহাদুৰ ছেত্ৰী ঘৰ নং : ৬ বয়স : 38 লিঙ্গ : পুৰুষ	KLM5134929 ফটো উপলব্ধ	45 নাম : গনেশ ছেত্ৰী পিতাৰ নাম: ডম্বৰ বাহাদুৰ ছেত্ৰী ঘৰ নং : ৬ বয়স : 31 লিঙ্গ : পুৰুষ	KLM0222927 ফটো উপলব্ধ
46 নাম : তিলা মায়া ছেত্ৰী স্বামীৰ নাম: সন্ডু ছেত্ৰী ঘৰ নং : ৬ বয়স : 31 লিঙ্গ : মহিলা	KLM2415432 ফটো উপলব্ধ	47 নাম : দেবিকা ছেত্ৰী স্বামীৰ নাম: সন্তোষ ছেত্ৰী ঘৰ নং : ৬ বয়স : 28 লিঙ্গ : মহিলা	KLM0444679 ফটো উপলব্ধ	48 নাম : কৃষ্ণ কুমাৰী দেবী স্বামীৰ নাম: ইশ্বৰ প্ৰসাদ ঘৰ নং : ৭ বয়স : 73 লিঙ্গ : মহিলা	KLM5135002 ফটো উপলব্ধ
49 নাম : এগে. প্ৰসাদ উপাধ্যায় পিতাৰ নাম: হেমলাল উপাধ্যায় ঘৰ নং : ৭ বয়স : 63 লিঙ্গ : পুৰুষ	KLM5134941 ফটো উপলব্ধ	50 নাম : চন্দ্ৰকলা উপাধ্যায় স্বামীৰ নাম: এগে. প্ৰসাদ উপাধ্যায় ঘৰ নং : ৭ বয়স : 61 লিঙ্গ : মহিলা	KLM5134952 ফটো উপলব্ধ	51 নাম : ধনপতি উপাধ্যায় পিতাৰ নাম: হেমলাল উপাধ্যায় ঘৰ নং : ৭ বয়স : 57 লিঙ্গ : পুৰুষ	KLM5134985 ফটো উপলব্ধ
52 নাম : দুৰ্গা দেৱী স্বামীৰ নাম: ধনপতি উপাধ্যায় ঘৰ নং : ৭ বয়স : 44 লিঙ্গ : মহিলা	KLM2415647 ফটো উপলব্ধ	53 নাম : বিনোদ অধিকাৰী পিতাৰ নাম: ইশ্বৰ প্ৰসাদ ঘৰ নং : ৭ বয়স : 41 লিঙ্গ : পুৰুষ	KLM5135013 ফটো উপলব্ধ	54 নাম : ৰাজীব উপাধ্যায় পিতাৰ নাম: এগে. প্ৰসাদ উপাধ্যায় ঘৰ নং : ৭ বয়স : 38 লিঙ্গ : পুৰুষ	KLM5135024 ফটো উপলব্ধ
55 নাম : ৰেনু দেৱী স্বামীৰ নাম: কেশৱ ঘৰ নং : ৭ বয়স : 36 লিঙ্গ : মহিলা	KLM5143022 ফটো উপলব্ধ	56 নাম : কমল কুমাৰ উপাধ্যায় পিতাৰ নাম: এগে. প্ৰসাদ উপাধ্যায় ঘৰ নং : ৭ বয়স : 33 লিঙ্গ : পুৰুষ	KLM5135046 ফটো উপলব্ধ	57 নাম : জ্যোতি ছেত্ৰী পিতাৰ নাম: গনেশ ছেত্ৰী ঘৰ নং : 7 বয়স : 24 লিঙ্গ : মহিলা	IQ0056242 ফটো উপলব্ধ
58 নাম : ভক্ত বীৰ ছেত্ৰী পিতাৰ নাম: ধোজবীৰ ছেত্ৰী ঘৰ নং : ৮ বয়স : 76 লিঙ্গ : পুৰুষ	KLM5135057 ফটো উপলব্ধ	59 নাম : ভানুমতী ছেত্ৰী পিতাৰ নাম: ধোজবীৰ ছেত্ৰী ঘৰ নং : ৮ বয়স : 58 লিঙ্গ : মহিলা	KLM5135079 ফটো উপলব্ধ	60 নাম : পূৰ্ণ বাহাদুৰ দৰ্জি পিতাৰ নাম: জয়বাহাদুৰ ঘৰ নং : ৮ বয়স : 50 লিঙ্গ : পুৰুষ	KLM5135148 ফটো উপলব্ধ



বিধানসভা সমষ্টিৰ নম্বৰ আৰু নাম : 19-চিদলী চিৰাং  
অংশৰ নম্বৰ আৰু নাম : 1-কোইলা মোইলা ফ: ভি:

61 নাম : কমল কুমাৰ ছেত্ৰী পিতাৰ নাম: ভক্তবীৰ ঘৰ নং : ৮ বয়স : 47 লিঙ্গ : পুৰুষ	KLM5135091 ফটো উপলব্ধ	62 নাম : বিজু ছেত্ৰী পিতাৰ নাম: ভক্তবীৰ ঘৰ নং : ৮ বয়স : 45 লিঙ্গ : পুৰুষ	KLM5135104 ফটো উপলব্ধ	63 নাম : হীতেশ্বৰী দেৱী স্বামীৰ নাম: কমল কুমাৰ ছেত্ৰী ঘৰ নং : ৮ বয়স : 42 লিঙ্গ : মহিলা	KLM5143011 ফটো উপলব্ধ
64 নাম : দময়ন্তী ছেত্ৰী পিতাৰ নাম: ভক্তবীৰ ঘৰ নং : ৮ বয়স : 40 লিঙ্গ : মহিলা	KLM5135126 ফটো উপলব্ধ	65 নাম : দশৰথ ছেত্ৰী পিতাৰ নাম: ভক্তবীৰ ঘৰ নং : ৮ বয়স : 40 লিঙ্গ : পুৰুষ	KLM5135115 ফটো উপলব্ধ	66 নাম : এছোদা দৰ্জী স্বামীৰ নাম: পুন বাহাদুৰ দৰ্জী ঘৰ নং : ৮ বয়স : 36 লিঙ্গ : মহিলা	KLM0254698 ফটো উপলব্ধ
67 নাম : আনজানা চেত্ৰী স্বামীৰ নাম: বাজু চেতেৰী ঘৰ নং : 8 বয়স : 31 লিঙ্গ : মহিলা	KLM1436344 ফটো উপলব্ধ	68 নাম : বিজ্ঞান কুঃ উপাধ্যায় পিতাৰ নাম: কাশীনাথ ঘৰ নং : ৯ বয়স : 50 লিঙ্গ : পুৰুষ	KLM5135159 ফটো উপলব্ধ	69 নাম : সবিতা দেৱী স্বামীৰ নাম: বিজ্ঞান কুমাৰ উপাধ্যায় ঘৰ নং : 09 বয়স : 40 লিঙ্গ : মহিলা	IZQ0105643 ফটো উপলব্ধ
70 নাম : দেবকী শৰ্মা স্বামীৰ নাম: ভবানী প্ৰসাদ ঘৰ নং : ১০ বয়স : 62 লিঙ্গ : মহিলা	KLM5135160 ফটো উপলব্ধ	71 নাম : বাল কৃষ্ণ শৰ্মা পিতাৰ নাম: ভবানী প্ৰসাদ শৰ্মা ঘৰ নং : ১০ বয়স : 53 লিঙ্গ : পুৰুষ	KLM5135171 ফটো উপলব্ধ	72 নাম : নুদ কুমাৰী শৰ্মা পিতাৰ নাম: ভবানী প্ৰসাদ ঘৰ নং : ১০ বয়স : 49 লিঙ্গ : মহিলা	IZQ0139600 ফটো উপলব্ধ
73 নাম : বুপা শৰ্মা পিতাৰ নাম: ভবানী প্ৰসাদ ঘৰ নং : ১০ বয়স : 46 লিঙ্গ : মহিলা	KLM5135193 ফটো উপলব্ধ	74 নাম : সুশীলা শৰ্মা পিতাৰ নাম: ভবানী প্ৰসাদ ঘৰ নং : ১০ বয়স : 40 লিঙ্গ : মহিলা	KLM5135206 ফটো উপলব্ধ	75 নাম : লক্ষ্মী শৰ্মা স্বামীৰ নাম: বাল কৃষ্ণ শৰ্মা ঘৰ নং : ১০ বয়স : 37 লিঙ্গ : মহিলা	KLM5142723 ফটো উপলব্ধ
# 76 নাম : বানখো নাৰ্জাৰী পিতাৰ নাম: দেউলাসিং নাৰ্জাৰী ঘৰ নং : 10ক বয়স : 45 লিঙ্গ : পুৰুষ	KLM5135228 ফটো উপলব্ধ	77 নাম : ৰাম প্ৰসাদ শৰ্মা পিতাৰ নাম: নন্দী প্ৰসাদ ঘৰ নং : ১১ বয়স : 74 লিঙ্গ : পুৰুষ	KLM5135240 ফটো উপলব্ধ	78 নাম : যাদব শৰ্মা পিতাৰ নাম: ৰামপ্ৰসাদ ঘৰ নং : ১১ বয়স : 40 লিঙ্গ : পুৰুষ	KLM5135273 ফটো উপলব্ধ
79 নাম : দীপা দেৱী স্বামীৰ নাম: যাদব শৰ্মা ঘৰ নং : ১১ বয়স : 39 লিঙ্গ : মহিলা	KLM0675132 ফটো উপলব্ধ	80 নাম : সাগৰ শৰ্মা পিতাৰ নাম: ৰামপ্ৰসাদ ঘৰ নং : ১১ বয়স : 38 লিঙ্গ : পুৰুষ	KLM5135284 ফটো উপলব্ধ	81 নাম : পূজা শৰ্মা স্বামীৰ নাম: সাগৰ শৰ্মা ঘৰ নং : ১১ বয়স : 31 লিঙ্গ : মহিলা	KLM0675157 ফটো উপলব্ধ
82 নাম : তিলা মায়া থাপা স্বামীৰ নাম: চক্ৰ বগা ঘৰ নং : ১২ বয়স : 78 লিঙ্গ : মহিলা	KLM5135295 ফটো উপলব্ধ	83 নাম : খেল বগা থাপা পিতাৰ নাম: চক্ৰ বগা ঘৰ নং : ১২ বয়স : 46 লিঙ্গ : পুৰুষ	KLM5135308 ফটো উপলব্ধ	84 নাম : অম্বৰ বাহাদুৰ থাপা পিতাৰ নাম: চক্ৰ বগা ঘৰ নং : ১২ বয়স : 45 লিঙ্গ : পুৰুষ	KLM5135319 ফটো উপলব্ধ
85 নাম : বিকাশ থাপা পিতাৰ নাম: চক্ৰ বগা ঘৰ নং : ১২ বয়স : 38 লিঙ্গ : পুৰুষ	KLM5135320 ফটো উপলব্ধ	86 নাম : ইসাৰা দেৱী স্বামীৰ নাম: অম্বৰ বাহাদুৰ থাপা ঘৰ নং : ১২ বয়স : 36 লিঙ্গ : মহিলা	KLM0304295 ফটো উপলব্ধ	87 নাম : ৰাজ কুমাৰ ছেত্ৰী পিতাৰ নাম: ধৰ্মাসিং ছেত্ৰী ঘৰ নং : ১৩ বয়স : 59 লিঙ্গ : পুৰুষ	KLM5135331 ফটো উপলব্ধ
88 নাম : খৰ্গকুমাৰী ছেত্ৰী স্বামীৰ নাম: ৰাজ কুমাৰ ছেত্ৰী ঘৰ নং : ১৩ বয়স : 55 লিঙ্গ : মহিলা	KLM5135342 ফটো উপলব্ধ	89 নাম : লিল বাহাদুৰ ছেত্ৰী পিতাৰ নাম: ৰাজ কুমাৰ ছেত্ৰী ঘৰ নং : ১৩ বয়স : 40 লিঙ্গ : পুৰুষ	KLM2415761 ফটো উপলব্ধ	90 নাম : ৰাজু ছেত্ৰী পিতাৰ নাম: ৰাজ কুমাৰ ছেত্ৰী ঘৰ নং : ১৩ বয়স : 32 লিঙ্গ : পুৰুষ	KLM2415750 ফটো উপলব্ধ



বিধানসভা সমষ্টিৰ নম্বৰ আৰু নাম : 19-চিদিনী চিৰাং  
অংশৰ নম্বৰ আৰু নাম : 1-কোইলা মৌইলা ফ: ভি:

91 নাম : নন্দীকিশোৰ শৰ্মা পিতাৰ নাম: নন্দীপ্ৰসাদ ঘৰ নং : ১৪ বয়স : 72 লিঙ্গ : পুৰুষ	KLM5135353 ফটো উপলব্ধ	92 নাম : ইন্দ্ৰমায়া দেবী স্বামীৰ নাম: নন্দীকিশোৰ ঘৰ নং : ১৪ বয়স : 65 লিঙ্গ : মহিলা	KLM5135364 ফটো উপলব্ধ	93 নাম : প্ৰেমিলা বসুমতাৰী পিতাৰ নাম: মাইকেল বসুমতাৰী ঘৰ নং : 14 বয়স : 23 লিঙ্গ : মহিলা	KLM1434570 ফটো উপলব্ধ
94 নাম : ধনমায়া উপাধ্যায় স্বামীৰ নাম: দুৰ্গা ঘৰ নং : ১৫ বয়স : 61 লিঙ্গ : মহিলা	KLM5135386 ফটো উপলব্ধ	95 নাম : বিষ্ণুমায়া উপাধ্যায় স্বামীৰ নাম: বিষ্ণু প্ৰঃ ঘৰ নং : ১৬ বয়স : 75 লিঙ্গ : মহিলা	KLM5135411 ফটো উপলব্ধ	96 নাম : দিবাকৰ উপাধ্যায় পিতাৰ নাম: বিষ্ণু প্ৰঃ ঘৰ নং : ১৬ বয়স : 40 লিঙ্গ : পুৰুষ	KLM5135444 ফটো উপলব্ধ
97 নাম : পুৰন উপাধ্যায় পিতাৰ নাম: বিষ্ণু প্ৰসাদ উপাধ্যায় ঘৰ নং : ১৬ বয়স : 31 লিঙ্গ : পুৰুষ	KLM2415578 ফটো উপলব্ধ	98 নাম : সুনিতা শৰ্মা স্বামীৰ নাম: পুৰন উপাধ্যায় ঘৰ নং : 16 বয়স : 26 লিঙ্গ : মহিলা	IZQ0101477 ফটো উপলব্ধ	99 নাম : খুন্দি ব্ৰহ্ম স্বামীৰ নাম: ছবিৰাম ব্ৰহ্ম ঘৰ নং : ১৭ বয়স : 77 লিঙ্গ : মহিলা	KLM5135466 ফটো উপলব্ধ
100 নাম : বিমলা ব্ৰহ্ম পিতাৰ নাম: ছবিৰাম ব্ৰহ্ম ঘৰ নং : ১৭ বয়স : 52 লিঙ্গ : মহিলা	KLM5135477 ফটো উপলব্ধ	101 নাম : শৰন ব্ৰহ্ম পিতাৰ নাম: ছবিৰাম ব্ৰহ্ম ঘৰ নং : ১৭ বয়স : 50 লিঙ্গ : পুৰুষ	KLM5135488 ফটো উপলব্ধ	102 নাম : দৈমালী ব্ৰহ্ম স্বামীৰ নাম: চৰন ঘৰ নং : ১৭ বয়স : 45 লিঙ্গ : মহিলা	KLM5135524 ফটো উপলব্ধ
103 নাম : নিৰ্মলা ব্ৰহ্ম পিতাৰ নাম: ছবিৰাম ব্ৰহ্ম ঘৰ নং : ১৭ বয়স : 42 লিঙ্গ : মহিলা	KLM5135499 ফটো উপলব্ধ	104 নাম : অঞ্জলী ব্ৰহ্ম স্বামীৰ নাম: শৰন ব্ৰহ্ম ঘৰ নং : 17 বয়স : 39 লিঙ্গ : মহিলা	KLM0408344 ফটো উপলব্ধ	105 নাম : উদয় ব্ৰহ্ম পিতাৰ নাম: ছবি বাম ব্ৰহ্ম ঘৰ নং : ১৭ বয়স : 37 লিঙ্গ : পুৰুষ	KLM5135513 ফটো উপলব্ধ
106 নাম : বিৰন বসুমতাৰী পিতাৰ নাম: সাবিৰাম বসুমতাৰী ঘৰ নং : ১৭ বয়স : 32 লিঙ্গ : পুৰুষ	KLM5135502 ফটো উপলব্ধ	107 নাম : সমাইনা ওৱাৰি স্বামীৰ নাম: উদয় ব্ৰহ্ম ঘৰ নং : 17 বয়স : 30 লিঙ্গ : মহিলা	KLM0546002 ফটো উপলব্ধ	108 নাম : হুঞ্জাঈ ব্ৰহ্ম পিতাৰ নাম: চৰণ ব্ৰহ্ম ঘৰ নং : ১৭ বয়স : 23 লিঙ্গ : পুৰুষ	KLM1113935 ফটো উপলব্ধ
109 নাম : জ্যাকী ব্ৰহ্ম পিতাৰ নাম: শৰন ব্ৰহ্ম ঘৰ নং : 17 বয়স : 19 লিঙ্গ : পুৰুষ	IZQ0162081 ফটো উপলব্ধ	110 নাম : সুকৰাম বসুমতাৰী পিতাৰ নাম: পৰেন ঘৰ নং : ১৮ বয়স : 60 লিঙ্গ : পুৰুষ	KLM5135557 ফটো উপলব্ধ	111 নাম : কুল বাহাদুৰ চেত্ৰী পিতাৰ নাম: এছ বাহাদুৰ ঘৰ নং : 18 বয়স : 53 লিঙ্গ : পুৰুষ	KLM5139559 ফটো উপলব্ধ
112 নাম : যতনী বসুমতাৰী স্বামীৰ নাম: সুকৰাম ঘৰ নং : ১৮ বয়স : 50 লিঙ্গ : মহিলা	KLM5135568 ফটো উপলব্ধ	113 নাম : ৰাজু ছেত্ৰী পিতাৰ নাম: উম্বৰ ছেত্ৰী ঘৰ নং : 18 বয়স : 48 লিঙ্গ : পুৰুষ	KLM0013266 ফটো উপলব্ধ	114 নাম : মনু বসুমতাৰী পিতাৰ নাম: সুকৰাম বসুমতাৰী ঘৰ নং : 18 বয়স : 28 লিঙ্গ : পুৰুষ	KLM0602441 ফটো উপলব্ধ
115 নাম : চিমন বসুমতাৰী পিতাৰ নাম: শুকুৰ বসুমতাৰী ঘৰ নং : 18 বয়স : 21 লিঙ্গ : পুৰুষ	KLM5271689 ফটো উপলব্ধ	116 নাম : পূৰ্ণ বগা দৰ্জি পিতাৰ নাম: হৰু ঘৰ নং : ১৯ বয়স : 55 লিঙ্গ : পুৰুষ	KLM5135580 ফটো উপলব্ধ	117 নাম : কাজিমান দৰ্জি পিতাৰ নাম: হৰু ঘৰ নং : ১৯ বয়স : 52 লিঙ্গ : পুৰুষ	KLM5135604 ফটো উপলব্ধ
118 নাম : ছালমায়া দৰ্জি স্বামীৰ নাম: পূৰ্ণ ঘৰ নং : ১৯ বয়স : 50 লিঙ্গ : মহিলা	KLM5135591 ফটো উপলব্ধ	119 নাম : উষা দৰ্জী মাতৃৰ নাম: কাজিমান দৰ্জী ঘৰ নং : ১৯ বয়স : 41 লিঙ্গ : মহিলা	KLM5135615 ফটো উপলব্ধ	120 নাম : বলৰাম উপাধ্যায় পিতাৰ নাম: দেবীভক্ত ঘৰ নং : ২০ বয়স : 42 লিঙ্গ : পুৰুষ	KLM5135637 ফটো উপলব্ধ



বিধানসভা সমষ্টিৰ নম্বৰ আৰু নাম : 19-চিদলী চিৰাং  
অংশৰ নম্বৰ আৰু নাম : 1-কোইলা মোইলা ফ: ভি:

121 নাম : উমাকান্ত উপাধ্যায় পিতাৰ নাম: দেবীভক্ত ঘৰ নং : ২০ বয়স : 40 লিঙ্গ : পুৰুষ	KLM5135659 ফটো উপলব্ধ	122 নাম : যশোদা দেবী স্বামীৰ নাম: বলৰাম ঘৰ নং : ২০ বয়স : 38 লিঙ্গ : মহিলা	KLM5135648 ফটো উপলব্ধ	123 নাম : চিত্ৰ দেবী পিতাৰ নাম: দেবী ভক্ত উপাধ্যায় ঘৰ নং : 20 বয়স : 29 লিঙ্গ : মহিলা	IZQ0122804 ফটো উপলব্ধ
124 নাম : তেজ বগা ছেত্ৰী পিতাৰ নাম: পদম ঘৰ নং : ২১ বয়স : 58 লিঙ্গ : পুৰুষ	KLM5135671 ফটো উপলব্ধ	125 নাম : জগত বগা সুবেদী পিতাৰ নাম: পদম বগা ঘৰ নং : ২১ বয়স : 54 লিঙ্গ : পুৰুষ	KLM5135682 ফটো উপলব্ধ	126 নাম : দিল বগা সুবেদী পিতাৰ নাম: পদম বগা ঘৰ নং : ২১ বয়স : 49 লিঙ্গ : পুৰুষ	KLM5135706 ফটো উপলব্ধ
127 নাম : লছিমী দেবী সুবেদী স্বামীৰ নাম: দিল বগা ঘৰ নং : ২১ বয়স : 43 লিঙ্গ : মহিলা	KLM5135717 ফটো উপলব্ধ	128 নাম : অজয় চেত্ৰী পিতাৰ নাম: তেজ বাহাদুৰ চেত্ৰী ঘৰ নং : 21 বয়স : 25 লিঙ্গ : পুৰুষ	KLM1543867 ফটো উপলব্ধ	129 নাম : অমিত সুবেদী পিতাৰ নাম: দিল বাহাদুৰ চুবেদী ঘৰ নং : 21 বয়স : 24 লিঙ্গ : পুৰুষ	IZQ0060582 ফটো উপলব্ধ
130 নাম : অমতা চেত্ৰী পিতাৰ নাম: তেজ বাহাদুৰ চেত্ৰী ঘৰ নং : 21 বয়স : 22 লিঙ্গ : মহিলা	KLM1554245 ফটো উপলব্ধ	131 নাম : যাদাব চুবেদী পিতাৰ নাম: দিল বাহাদুৰ চুবেদী ঘৰ নং : 21 বয়স : 22 লিঙ্গ : পুৰুষ	IZQ0060657 ফটো উপলব্ধ	132 নাম : তাৰাবীৰ ছেত্ৰী পিতাৰ নাম: খৰ্গ বাহাদুৰ ঘৰ নং : ২২ বয়স : 72 লিঙ্গ : পুৰুষ	KLM5135728 ফটো উপলব্ধ
133 নাম : খিনামায়া ছেত্ৰী স্বামীৰ নাম: তাৰাবীৰ ঘৰ নং : ২২ বয়স : 55 লিঙ্গ : মহিলা	KLM5135739 ফটো উপলব্ধ	134 নাম : ডম্বৰ কুমাৰী ছেত্ৰী পিতাৰ নাম: খৰ্গ বাহাদুৰ ছেত্ৰী ঘৰ নং : ২২ বয়স : 45 লিঙ্গ : মহিলা	KLM5135740 ফটো উপলব্ধ	135 নাম : দীনেন কুং ছেত্ৰী পিতাৰ নাম: তাৰাবীৰ ঘৰ নং : ২২ বয়স : 38 লিঙ্গ : পুৰুষ	KLM5135751 ফটো উপলব্ধ
136 নাম : মনু দেবী স্বামীৰ নাম: চন্দ্ৰ বাহাদুৰ ছেত্ৰী ঘৰ নং : 22 বয়স : 31 লিঙ্গ : মহিলা	IZQ0123851 ফটো উপলব্ধ	137 নাম : চন্দ্ৰ বাহাদুৰ ছেত্ৰী পিতাৰ নাম: তাৰাবীৰ ছেত্ৰী ঘৰ নং : ২২ বয়স : 30 লিঙ্গ : পুৰুষ	KLM0103598 ফটো উপলব্ধ	138 নাম : সোভা দেবী পিতাৰ নাম: তাৰাবীৰ ছেত্ৰী ঘৰ নং : ২২ বয়স : 27 লিঙ্গ : মহিলা	KLM0195602 ফটো উপলব্ধ
139 নাম : প্ৰেমিলা বসুমতাৰী পিতাৰ নাম: মাইকেল বসুমতাৰী ঘৰ নং : 22 ক বয়স : 23 লিঙ্গ : মহিলা	KLM5247333 ফটো উপলব্ধ	140 নাম : প্ৰীতি বসুমতাৰী পিতাৰ নাম: মাইকেল বসুমতাৰী ঘৰ নং : 22ক বয়স : 21 লিঙ্গ : মহিলা	IZQ0109470 ফটো উপলব্ধ	141 নাম : মায়কেল বসুমতাৰী পিতাৰ নাম: মেৰগী বসুমতাৰী ঘৰ নং : ২২ক বয়স : 47 লিঙ্গ : পুৰুষ	KLM5135773 ফটো উপলব্ধ
# 142 নাম : প্ৰতিমা বসুমতাৰী স্বামীৰ নাম: মাইকেল বসুমতাৰী ঘৰ নং : ২২ক বয়স : 44 লিঙ্গ : মহিলা	KLM5135784 ফটো উপলব্ধ	143 নাম : চম্পাদেবী মগৰ পিতাৰ নাম: ভোজ বাহাদুৰ ঘৰ নং : ২৪ বয়স : 40 লিঙ্গ : মহিলা	KLM5135819 ফটো উপলব্ধ	144 নাম : অমিত কুমাৰ মগৰ মাতৃৰ নাম: শান্তিমায়া মগৰ ঘৰ নং : ২৪ বয়স : 34 লিঙ্গ : পুৰুষ	KLM5135820 ফটো উপলব্ধ
145 নাম : লক্ষীকান্ত পন্থ শৰ্মা পিতাৰ নাম: কলাধৰ ঘৰ নং : ২৫ বয়স : 53 লিঙ্গ : পুৰুষ	KLM5135831 ফটো উপলব্ধ	146 নাম : ৰাধিকা পন্থ শৰ্মা স্বামীৰ নাম: লক্ষীকান্ত ঘৰ নং : ২৫ বয়স : 44 লিঙ্গ : মহিলা	KLM5135842 ফটো উপলব্ধ	147 নাম : নিৰ্মলা দেবী স্বামীৰ নাম: প্ৰেম কুমাৰ শৰ্মা ঘৰ নং : 25 বয়স : 21 লিঙ্গ : মহিলা	KLM5247499 ফটো উপলব্ধ
148 নাম : পুষ্পা দেৱী শৰ্মা পিতাৰ নাম: হৰি প্ৰসাদ শৰ্মা ঘৰ নং : ২৫ ক বয়স : 29 লিঙ্গ : মহিলা	KLM0195784 ফটো উপলব্ধ	149 নাম : প্ৰেম কুমাৰ শৰ্মা পিতাৰ নাম: হৰি প্ৰসাদ শৰ্মা ঘৰ নং : ২৫ ক বয়স : 27 লিঙ্গ : পুৰুষ	KLM0195644 ফটো উপলব্ধ	150 নাম : গীতা পন্থ শৰ্মা স্বামীৰ নাম: হৰিপ্ৰসাদ ঘৰ নং : ২৫ক বয়স : 51 লিঙ্গ : মহিলা	KLM5135875 ফটো উপলব্ধ

বিধানসভা সমষ্টিৰ নম্বৰ আৰু নাম : 19-চিদলী চিৰাং  
অংশৰ নম্বৰ আৰু নাম : 1-কোইলা মোইলা ফ: ভি:

151 নাম : গায়ত্ৰী ছেত্ৰী স্বামীৰ নাম: বল বগ ঘৰ নং : ২৭ বয়স : 48 লিঙ্গ : মহিলা	KLM5135944 ফটো উপলব্ধ	152 নাম : পাৰ্বতী ছেত্ৰী পিতাৰ নাম: টেক বগ ছেত্ৰী ঘৰ নং : ২৭ বয়স : 45 লিঙ্গ : মহিলা	KLM5135955 ফটো উপলব্ধ	153 নাম : সুদাম ছেত্ৰী পিতাৰ নাম: বল বাহাদুৰ ছেত্ৰী ঘৰ নং : ২৭ বয়স : 27 লিঙ্গ : পুৰুষ	KLM0196063 ফটো উপলব্ধ
154 নাম : স্বপন চেত্ৰী পিতাৰ নাম: বালা বাহাদুৰ চেত্ৰী ঘৰ নং : ২৭ বয়স : 26 লিঙ্গ : পুৰুষ	KLM1114073 ফটো উপলব্ধ	155 নাম : অনামিকা ৰায় স্বামীৰ নাম: সুদাম চেত্ৰী ঘৰ নং : 27 বয়স : 23 লিঙ্গ : মহিলা	KLM5256318 ফটো উপলব্ধ	156 নাম : সুনিতা চেত্ৰী মাতৃৰ নাম: গায়ত্ৰী চেত্ৰী ঘৰ নং : 27 বয়স : 22 লিঙ্গ : মহিলা	KLM5247903 ফটো উপলব্ধ
157 নাম : পহলমান ছেত্ৰী পিতাৰ নাম: গজলাল ঘৰ নং : ২৮ বয়স : 57 লিঙ্গ : পুৰুষ	KLM5135988 ফটো উপলব্ধ	158 নাম : গঙ্গা মাহুা থাপা স্বামীৰ নাম: জীত বগ ঘৰ নং : ২৮ বয়স : 80 লিঙ্গ : মহিলা	KLM5136016 ফটো উপলব্ধ	159 নাম : শ্যাম বগুা থাপা পিতাৰ নাম: জীত বগ ঘৰ নং : ২৮ বয়স : 61 লিঙ্গ : পুৰুষ	KLM5136027 ফটো উপলব্ধ
S 160 নাম : তুলসীমায়া থাপা স্বামীৰ নাম: শ্যাম বগ ঘৰ নং : ২৯ বয়স : 53 লিঙ্গ : মহিলা	KLM5136038 ফটো উপলব্ধ	161 নাম : মান বগুা থাপা পিতাৰ নাম: জীত বগ ঘৰ নং : ২৯ বয়স : 49 লিঙ্গ : পুৰুষ	KLM5136049 ফটো উপলব্ধ	162 নাম : ডম্বৰ কুমাৰী থাপা পিতাৰ নাম: জীত বগ ঘৰ নং : ২৯ বয়স : 47 লিঙ্গ : মহিলা	KLM5136050 ফটো উপলব্ধ
163 নাম : লোককুমাৰী থাপা পিতাৰ নাম: জীত বগ ঘৰ নং : ২৯ বয়স : 45 লিঙ্গ : মহিলা	KLM5136061 ফটো উপলব্ধ	164 নাম : মনোজ কুং থাপা পিতাৰ নাম: শ্যাম বাহাদুৰ থাপা ঘৰ নং : 29 বয়স : 27 লিঙ্গ : পুৰুষ	KLM5247564 ফটো উপলব্ধ	165 নাম : গ্ৰেস নাৰ্জাৰি পিতাৰ নাম: বোনজীত নাৰ্জাৰি ঘৰ নং : 29 বয়স : 21 লিঙ্গ : মহিলা	KLM5272760 ফটো উপলব্ধ
166 নাম : অমৰ বাহাদুৰ ছেত্ৰী পিতাৰ নাম: ৰত্না বাহাদুৰ ছেত্ৰী ঘৰ নং : 30 বয়স : 84 লিঙ্গ : পুৰুষ	IZQ0055608 ফটো উপলব্ধ	167 নাম : ধনোমায়া চেত্ৰী স্বামীৰ নাম: অমৰ বাহাদুৰ ঘৰ নং : 30 বয়স : 69 লিঙ্গ : মহিলা	GML0001428 ফটো উপলব্ধ	168 নাম : ডম্বৰ বাহাদুৰ ছেত্ৰী পিতাৰ নাম: লচৰ্মন ছেত্ৰী ঘৰ নং : ৩০ বয়স : 63 লিঙ্গ : পুৰুষ	KLM5136107 ফটো উপলব্ধ
169 নাম : পবিত্ৰামায়া ছেত্ৰী স্বামীৰ নাম: ধৰ্ম বাহাদুৰ ঘৰ নং : ৩০ বয়স : 59 লিঙ্গ : মহিলা	KLM5136083 ফটো উপলব্ধ	170 নাম : তাৰা ছেত্ৰী স্বামীৰ নাম: ডম্বৰ বাহাদুৰ ঘৰ নং : ৩০ বয়স : 52 লিঙ্গ : মহিলা	KLM5136118 ফটো উপলব্ধ	171 নাম : পুষ্পবাহাদুৰ ছেত্ৰী পিতাৰ নাম: ধৰ্ম বাহাদুৰ ঘৰ নং : ৩০ বয়স : 39 লিঙ্গ : পুৰুষ	KLM5136094 ফটো উপলব্ধ
172 নাম : অনূপা দেবী পিতাৰ নাম: ডম্বৰ বাহাদুৰ ছেত্ৰী ঘৰ নং : ৩০ বয়স : 29 লিঙ্গ : মহিলা	KLM0142497 ফটো উপলব্ধ	173 নাম : অৰ্পন ছেত্ৰী পিতাৰ নাম: ডম্বৰ বাহাদুৰ ছেত্ৰী ঘৰ নং : 30 বয়স : 26 লিঙ্গ : পুৰুষ	IZQ0023846 ফটো উপলব্ধ	174 নাম : শূপনা চেত্ৰী স্বামীৰ নাম: পুশকৰ চেত্ৰী ঘৰ নং : ৩০ বয়স : 24 লিঙ্গ : মহিলা	KLM1144237 ফটো উপলব্ধ
# 175 নাম : অৰ্জুন ছেত্ৰী পিতাৰ নাম: ডম্বৰ বাহাদুৰ ছেত্ৰী ঘৰ নং : 30 বয়স : 20 লিঙ্গ : পুৰুষ	IZQ0085100 ফটো উপলব্ধ	176 নাম : ৰূপমায়া ছেত্ৰী স্বামীৰ নাম: সিংহ বাহাদুৰ ঘৰ নং : ৩১ বয়স : 64 লিঙ্গ : মহিলা	KLM5136130 ফটো উপলব্ধ	177 নাম : পুনীমা ছেত্ৰী স্বামীৰ নাম: নিৰ কুমাৰ চেত্ৰী ঘৰ নং : ৩১ বয়স : 31 লিঙ্গ : মহিলা	KLM2415681 ফটো উপলব্ধ
#2 178 নাম : ৰিংখাং নাৰ্জাৰি পিতাৰ নাম: মংগলসিং নাৰ্জাৰি ঘৰ নং : 32 বয়স : 29 লিঙ্গ : পুৰুষ	KLM0408211 ফটো উপলব্ধ	179 নাম : লোক্শি নাৰ্জাৰি স্বামীৰ নাম: ৰিংখাং নাৰ্জাৰি ঘৰ নং : ৩২ বয়স : 25 লিঙ্গ : মহিলা	KLM0599886 ফটো উপলব্ধ	180 নাম : মনোশ্ৰী নাৰ্জাৰি পিতাৰ নাম: খনিদ্ৰ নাৰ্জাৰি ঘৰ নং : ৩৩ বয়স : 67 লিঙ্গ : মহিলা	KLM5142756 ফটো উপলব্ধ



বিধানসভা সমষ্টিৰ নম্বৰ আৰু নাম : 19-চিদলী চিৰাং  
অংশৰ নম্বৰ আৰু নাম : 1-কোইলা মৌইলা ফ: ভি:

181 নাম : সুনিল নাৰ্জাৰী পিতাৰ নাম: বিশ্ৰাম নাৰ্জাৰী ঘৰ নং : 33 বয়স : 45 লিঙ্গ : পুৰুষ	KLM5136185 ফটো উপলব্ধ	182 নাম : বীৰেশ্বৰ নাৰ্জাৰী পিতাৰ নাম: খনিন্দ্র নাৰ্জাৰী ঘৰ নং : 33 বয়স : 45 লিঙ্গ : পুৰুষ	KLM5142734 ফটো উপলব্ধ	S 183 নাম : মদে নাৰ্জাৰী পিতাৰ নাম: বিষ্ণু ঘৰ নং : 33 বয়স : 41 লিঙ্গ : মহিলা	KLM5136196 ফটো উপলব্ধ
184 নাম : সঞ্জিৱ নাৰ্জাৰী পিতাৰ নাম: খনিন্দ্র নাৰ্জাৰী ঘৰ নং : 33 বয়স : 41 লিঙ্গ : পুৰুষ	KLM5142950 ফটো উপলব্ধ	185 নাম : অজয় নাৰ্জাৰী পিতাৰ নাম: খনিন্দ্র নাৰ্জাৰী ঘৰ নং : 33 বয়স : 39 লিঙ্গ : পুৰুষ	KLM5142654 ফটো উপলব্ধ	186 নাম : নিমন নাৰ্জাৰী পিতাৰ নাম: খনিন্দ্র নাৰ্জাৰী ঘৰ নং : 33 বয়স : 35 লিঙ্গ : পুৰুষ	KLM2415772 ফটো উপলব্ধ
187 নাম : গাং শ্ৰী নাৰ্জাৰী স্বামীৰ নাম: সঞ্জিৱ নাৰ্জাৰী ঘৰ নং : 33 বয়স : 33 লিঙ্গ : মহিলা	KLM5142961 ফটো উপলব্ধ	188 নাম : নীলোত্তী বসুমতাৰী পিতাৰ নাম: দাৰাৰাম বসুমতাৰী ঘৰ নং : 33 বয়স : 33 লিঙ্গ : মহিলা	KLM2415545 ফটো উপলব্ধ	189 নাম : অনিমা নাৰ্জাৰী পিতাৰ নাম: অৰ্জুন মোসাহাৰী ঘৰ নং : 33 বয়স : 31 লিঙ্গ : মহিলা	KLM2415783 ফটো উপলব্ধ
190 নাম : এলীমোন বসুমতাৰী পিতাৰ নাম: নিপেৰ্ন বসুমতাৰী ঘৰ নং : 33 বয়স : 27 লিঙ্গ : পুৰুষ	KLM1125962 ফটো উপলব্ধ	191 নাম : সৰ্বেশ্বৰ নাৰ্জাৰী পিতাৰ নাম: বিৰেন ঘৰ নং : 38 বয়স : 51 লিঙ্গ : পুৰুষ	KLM5136232 ফটো উপলব্ধ	192 নাম : বিপুল নাৰ্জাৰী পিতাৰ নাম: বিৰেন ঘৰ নং : 38 বয়স : 45 লিঙ্গ : পুৰুষ	KLM5136265 ফটো উপলব্ধ
193 নাম : বিদিস্থা নাৰ্জাৰী পিতাৰ নাম: বিৰেন নাৰ্জাৰী ঘৰ নং : 38 বয়স : 42 লিঙ্গ : পুৰুষ	KLM5136254 ফটো উপলব্ধ	194 নাম : বিজুলী নাৰ্জাৰী স্বামীৰ নাম: সৰ্বেশ্বৰ ঘৰ নং : 38 বয়স : 40 লিঙ্গ : মহিলা	KLM5136243 ফটো উপলব্ধ	195 নাম : সোমখোৰ নাৰ্জাৰী পিতাৰ নাম: বিৰেন্দ্র ঘৰ নং : 38 বয়স : 38 লিঙ্গ : পুৰুষ	KLM5136287 ফটো উপলব্ধ
196 নাম : ৰংজালী ব্ৰহ্ম স্বামীৰ নাম: বিদিস্থা নাৰ্জাৰী ঘৰ নং : 38 বয়স : 36 লিঙ্গ : মহিলা	KLM5142858 ফটো উপলব্ধ	197 নাম : অঞ্জলী নাৰ্জাৰী পিতাৰ নাম: সৰ্বেশ্বৰ নাৰ্জাৰী ঘৰ নং : 34 বয়স : 22 লিঙ্গ : মহিলা	KLM5247143 ফটো উপলব্ধ	198 নাম : ৰৈসমৈ নাৰ্জাৰী স্বামীৰ নাম: শোমখোৰ নাৰ্জাৰী ঘৰ নং : 34 বয়স : 25 লিঙ্গ : মহিলা	KLM0408294 ফটো উপলব্ধ
199 নাম : চুমিলা মুছাহাৰী স্বামীৰ নাম: ৰেঞ্জেন ঘৰ নং : 35 বয়স : 62 লিঙ্গ : মহিলা	KLM5136298 ফটো উপলব্ধ	200 নাম : দীপক মুছাহাৰী পিতাৰ নাম: ৰেঞ্জেন ঘৰ নং : 35 বয়স : 43 লিঙ্গ : পুৰুষ	KLM5136323 ফটো উপলব্ধ	201 নাম : টিপ্লীং মুছাহাৰী স্বামীৰ নাম: দীপক মুছাহাৰী ঘৰ নং : 35 বয়স : 26 লিঙ্গ : মহিলা	KLM0499830 ফটো উপলব্ধ
202 নাম : বিন্দাউ মুছাহাৰী পিতাৰ নাম: ৰেনজেন মুছাহাৰী ঘৰ নং : 35 বয়স : 25 লিঙ্গ : পুৰুষ	KLM0408310 ফটো উপলব্ধ	203 নাম : জলেশ্বৰ মুছাহাৰী পিতাৰ নাম: বলেন মুছাহাৰী ঘৰ নং : 36 বয়স : 59 লিঙ্গ : পুৰুষ	KLM5136334 ফটো উপলব্ধ	204 নাম : চন্দ্ৰ মুছাহাৰী স্বামীৰ নাম: জলেশ্বৰ মুছাহাৰী ঘৰ নং : 36 বয়স : 55 লিঙ্গ : মহিলা	KLM5136345 ফটো উপলব্ধ
205 নাম : প্ৰদীপ বসুমতাৰী পিতাৰ নাম: খেপিন বসুমতাৰী ঘৰ নং : 36 বয়স : 48 লিঙ্গ : পুৰুষ	KLM5142676 ফটো উপলব্ধ	206 নাম : অমৰসিং মুছাহাৰী পিতাৰ নাম: জলেশ্বৰ ঘৰ নং : 36 বয়স : 46 লিঙ্গ : পুৰুষ	KLM5136356 ফটো উপলব্ধ	207 নাম : শৰ্মিলা মুছাহাৰী স্বামীৰ নাম: অমৰসিং ঘৰ নং : 36 বয়স : 44 লিঙ্গ : মহিলা	KLM5136378 ফটো উপলব্ধ
208 নাম : ঈনাটী বসুমতাৰী স্বামীৰ নাম: প্ৰদীপ বসুমতাৰী ঘৰ নং : 36 বয়স : 41 লিঙ্গ : মহিলা	KLM5142778 ফটো উপলব্ধ	209 নাম : সমৰসিং মুছাহাৰী পিতাৰ নাম: জলেশ্বৰ মুছাহাৰী ঘৰ নং : 36 বয়স : 38 লিঙ্গ : পুৰুষ	KLM5136367 ফটো উপলব্ধ	210 নাম : ৰহীলা মুছাহাৰী স্বামীৰ নাম: সমৰসিং মুছাহাৰী ঘৰ নং : 36 বয়স : 35 লিঙ্গ : মহিলা	KLM5142789 ফটো উপলব্ধ



বিধানসভা সমষ্টিৰ নম্বৰ আৰু নাম : 19-চিদিনী চিৰাং  
অংশৰ নম্বৰ আৰু নাম : 1-কোইলা মৌইলা ফ: ভি:

211 নাম : বাজেবৰ মুচাহাৰী পিতাৰ নাম: জলেশ্বৰ মুচাহাৰী ঘৰ নং : ৩৬ বয়স : 33 লিঙ্গ : পুৰুষ	KLM5142881 ফটো উপলব্ধ	212 নাম : সানসুমা বসুমতাৰী পিতাৰ নাম: খগেন বসুমতাৰী ঘৰ নং : ৩৬ বয়স : 32 লিঙ্গ : পুৰুষ	KLM5142790 ফটো উপলব্ধ	213 নাম : মীনা মুচাহাৰী স্বামীৰ নাম: বাজেবৰ মুচাহাৰী ঘৰ নং : ৩৬ বয়স : 32 লিঙ্গ : মহিলা	KLM5142892 ফটো উপলব্ধ
214 নাম : সুসৰংগ মুচাহাৰী পিতাৰ নাম: জলেশ্বৰ মুচাহাৰী ঘৰ নং : 36 বয়স : 28 লিঙ্গ : পুৰুষ	KLM0195362 ফটো উপলব্ধ	215 নাম : মণীঠৰ মুচাহাৰী পিতাৰ নাম: জলেশ্বৰ মুচাহাৰী ঘৰ নং : 36 বয়স : 25 লিঙ্গ : পুৰুষ	KLM0546184 ফটো উপলব্ধ	216 নাম : সমবাব মুচাহাৰী পিতাৰ নাম: বাবুৰাম মুচাহাৰী ঘৰ নং : 36 বয়স : 25 লিঙ্গ : পুৰুষ	KLM0596841 ফটো উপলব্ধ
217 নাম : ফু স্কা বসুমতাৰী পিতাৰ নাম: প্ৰদীপ বসুমতাৰী ঘৰ নং : 36 বয়স : 20 লিঙ্গ : পুৰুষ	IZQ0131623 ফটো উপলব্ধ	218 নাম : সুকুম্ৰী মুচাহাৰী স্বামীৰ নাম: লক্ষেশ্বৰ ঘৰ নং : ৩৭ বয়স : 59 লিঙ্গ : মহিলা	KLM5136390 ফটো উপলব্ধ	219 নাম : জেটিন বসুমতাৰী পিতাৰ নাম: উমেশ ঘৰ নং : 37 বয়স : 46 লিঙ্গ : পুৰুষ	KLM5136425 ফটো উপলব্ধ
220 নাম : ডায়মন্ড মুচাহাৰী পিতাৰ নাম: লক্ষেশ্বৰ ঘৰ নং : ৩৭ বয়স : 42 লিঙ্গ : পুৰুষ	KLM5136403 ফটো উপলব্ধ	221 নাম : বীনা বসুমতাৰী স্বামীৰ নাম: জেটিন বসুমতাৰী ঘৰ নং : 37 বয়স : 41 লিঙ্গ : মহিলা	KLM2415498 ফটো উপলব্ধ	222 নাম : তাজিম বসুমতাৰী পিতাৰ নাম: উমেশ বসুমতাৰী ঘৰ নং : 37 বয়স : 32 লিঙ্গ : পুৰুষ	KLM2415523 ফটো উপলব্ধ
223 নাম : দেবহাসাত মুচাহাৰী পিতাৰ নাম: লক্ষেশ্বৰ মুচাহাৰী ঘৰ নং : ৩৭ বয়স : 28 লিঙ্গ : পুৰুষ	KLM0195503 ফটো উপলব্ধ	224 নাম : সদমত্ৰী বসুমতাৰী স্বামীৰ নাম: তাজিম বসুমতাৰী ঘৰ নং : ৩৭ বয়স : 27 লিঙ্গ : মহিলা	KLM0689950 ফটো উপলব্ধ	225 নাম : গাইদে বসুমতাৰী পিতাৰ নাম: উমেশ ঘৰ নং : ৩৭ক বয়স : 40 লিঙ্গ : মহিলা	KLM5136436 ফটো উপলব্ধ
226 নাম : সনে বসুমতাৰী পিতাৰ নাম: উমেশ ঘৰ নং : ৩৭ক বয়স : 38 লিঙ্গ : মহিলা	KLM5136447 ফটো উপলব্ধ	227 নাম : বাব বসুমতাৰী পিতাৰ নাম: উমেশ ঘৰ নং : ৩৭ক বয়স : 37 লিঙ্গ : পুৰুষ	KLM5136414 ফটো উপলব্ধ	228 নাম : দুখশ্ৰী বড়ো স্বামীৰ নাম: জেব্ৰী ঘৰ নং : ৩৮ বয়স : 75 লিঙ্গ : মহিলা	KLM5136458 ফটো উপলব্ধ
229 নাম : সুমিত্ৰা বড়ো স্বামীৰ নাম: লোহিত ঘৰ নং : ৩৮ বয়স : 57 লিঙ্গ : মহিলা	KLM5136470 ফটো উপলব্ধ	230 নাম : লোহিত বড়ো পিতাৰ নাম: আলপ বড়ো ঘৰ নং : ৩৮ বয়স : 50 লিঙ্গ : পুৰুষ	KLM5136469 ফটো উপলব্ধ	231 নাম : বিশ্ব কুমাৰ বড়ো পিতাৰ নাম: লোহিত বড়ো ঘৰ নং : ৩৮ বয়স : 24 লিঙ্গ : পুৰুষ	KLM1144732 ফটো উপলব্ধ
232 নাম : বাজকুমাৰ বড়ো পিতাৰ নাম: লোহিত বড়ো ঘৰ নং : 38 বয়স : 21 লিঙ্গ : পুৰুষ	KLM5247796 ফটো উপলব্ধ	233 নাম : সঙ্কংগ ব্ৰহ্ম পিতাৰ নাম: অঞ্জালু ব্ৰহ্ম ঘৰ নং : 39 বয়স : 23 লিঙ্গ : পুৰুষ	KLM1230903 ফটো উপলব্ধ	234 নাম : সিমত্ৰী দয়াৰী স্বামীৰ নাম: কেৰা গোয়াৰী ঘৰ নং : ৪০ বয়স : 58 লিঙ্গ : মহিলা	KLM5143146 ফটো উপলব্ধ
235 নাম : শঞ্জিৰ গয়াৰী পিতাৰ নাম: মজেন্দ্র ঘৰ নং : ৪০ বয়স : 51 লিঙ্গ : পুৰুষ	KLM5136492 ফটো উপলব্ধ	236 নাম : বাইজ্লাইলাং বসুমতাৰী পিতাৰ নাম: ইং শ্যামা চৰণ বসুমতাৰী ঘৰ নং : ৪০ বয়স : 45 লিঙ্গ : পুৰুষ	KLM5143180 ফটো উপলব্ধ	237 নাম : লিল্লী গয়াৰী পিতাৰ নাম: মজেন্দ্র ঘৰ নং : ৪০ বয়স : 40 লিঙ্গ : মহিলা	KLM5136516 ফটো উপলব্ধ
238 নাম : লেকেশ্ৰী গয়াৰী স্বামীৰ নাম: সঞ্জিত গয়াৰী ঘৰ নং : ৪০ বয়স : 40 লিঙ্গ : মহিলা	KLM0195180 ফটো উপলব্ধ	239 নাম : অনচাই গোয়াৰী পিতাৰ নাম: কেৰা গোয়াৰী ঘৰ নং : ৪০ বয়স : 33 লিঙ্গ : পুৰুষ	KLM2415818 ফটো উপলব্ধ	240 নাম : ভূমিকা গয়াৰী স্বামীৰ নাম: ওন্দা গয়াৰী ঘৰ নং : 40 বয়স : 30 লিঙ্গ : মহিলা	KLM1503747 ফটো উপলব্ধ



বিধানসভা সমষ্টিৰ নম্বৰ আৰু নাম : 19-চিদলী চিৰাং  
অংশৰ নম্বৰ আৰু নাম : 1-কোইলা মোইলা ফ: ভি:

241 নাম : সমৰ গয়াৰী পিতাৰ নাম: খেৰা গয়াৰী ঘৰ নং : 80 বয়স : 29 লিঙ্গ : পুৰুষ	KLM0178186 ফটো উপলব্ধ	242 নাম : দৈমালা গয়াৰী পিতাৰ নাম: কেৰা গয়াৰী ঘৰ নং : 80 বয়স : 27 লিঙ্গ : পুৰুষ	KLM0412007 ফটো উপলব্ধ	243 নাম : দৈজী গয়াৰী স্বামীৰ নাম: সমৰ গয়াৰী ঘৰ নং : 80 বয়স : 27 লিঙ্গ : মহিলা	KLM0691287 ফটো উপলব্ধ
244 নাম : বিন্দাৰ গয়াৰী পিতাৰ নাম: কেৰা গয়াৰী ঘৰ নং : 80 বয়স : 26 লিঙ্গ : পুৰুষ	KLM0195453 ফটো উপলব্ধ	245 নাম : লৰ্বা বড়ো পিতাৰ নাম: চৰন্দা ঘৰ নং : 82 বয়স : 92 লিঙ্গ : পুৰুষ	KLM5136527 ফটো উপলব্ধ	246 নাম : শুকুৰ বড়ো পিতাৰ নাম: লৰ্বা ঘৰ নং : 82 বয়স : 50 লিঙ্গ : পুৰুষ	KLM5136561 ফটো উপলব্ধ
247 নাম : বীনা বড়ো স্বামীৰ নাম: শুকুৰ বড়ো ঘৰ নং : 82 বয়স : 43 লিঙ্গ : মহিলা	KLM0179176 ফটো উপলব্ধ	248 নাম : অৰ্গে ব্ৰহ্ম পিতাৰ নাম: বামুনসিং ঘৰ নং : 82 বয়স : 77 লিঙ্গ : মহিলা	KLM5136572 ফটো উপলব্ধ	249 নাম : জাৰৌ ব্ৰহ্ম পিতাৰ নাম: বামুনসিং ঘৰ নং : 82 বয়স : 50 লিঙ্গ : মহিলা	KLM5136607 ফটো উপলব্ধ
250 নাম : বিজয় ব্ৰহ্ম পিতাৰ নাম: বামুনসিং ঘৰ নং : 82 বয়স : 45 লিঙ্গ : পুৰুষ	KLM5136583 ফটো উপলব্ধ	251 নাম : খেজেং ব্ৰহ্ম পিতাৰ নাম: বামুনসিং ঘৰ নং : 82 বয়স : 42 লিঙ্গ : পুৰুষ	KLM5136618 ফটো উপলব্ধ	252 নাম : মীৰা ব্ৰহ্ম স্বামীৰ নাম: বিজয় ঘৰ নং : 82 বয়স : 40 লিঙ্গ : মহিলা	KLM5136594 ফটো উপলব্ধ
253 নাম : কিৰণ ব্ৰহ্ম পিতাৰ নাম: বামুনসিং ঘৰ নং : 82 বয়স : 39 লিঙ্গ : পুৰুষ	KLM5136629 ফটো উপলব্ধ	254 নাম : সোমশ্ৰী ব্ৰহ্ম পিতাৰ নাম: বামুনসিং ব্ৰহ্ম ঘৰ নং : 82 বয়স : 35 লিঙ্গ : মহিলা	KLM0182279 ফটো উপলব্ধ	255 নাম : অনীতা ব্ৰহ্ম স্বামীৰ নাম: কিৰণ ব্ৰহ্ম ঘৰ নং : 82 বয়স : 32 লিঙ্গ : মহিলা	KLM0182626 ফটো উপলব্ধ
256 নাম : ৰিংকী ব্ৰহ্ম স্বামীৰ নাম: খেজেং ব্ৰহ্ম ঘৰ নং : 82 বয়স : 28 লিঙ্গ : মহিলা	KLM0414987 ফটো উপলব্ধ	257 নাম : মীথীসৰ ব্ৰহ্ম পিতাৰ নাম: বিকেন ব্ৰহ্ম ঘৰ নং : 42 বয়স : 21 লিঙ্গ : পুৰুষ	KLM5291455 ফটো উপলব্ধ	258 নাম : ফংবিলী ব্ৰহ্ম পিতাৰ নাম: বিজয় ব্ৰহ্ম ঘৰ নং : 42 বয়স : 21 লিঙ্গ : মহিলা	KLM5256292 ফটো উপলব্ধ
259 নাম : মিজিন্ধু ব্ৰহ্ম পিতাৰ নাম: বিজেন ব্ৰহ্ম ঘৰ নং : 42কো বয়স : 25 লিঙ্গ : পুৰুষ	KLM5247184 ফটো উপলব্ধ	260 নাম : অনিতা ব্ৰহ্ম স্বামীৰ নাম: বিজেন ঘৰ নং : 82ক বয়স : 46 লিঙ্গ : মহিলা	KLM5136641 ফটো উপলব্ধ	261 নাম : বিজেন ব্ৰহ্ম পিতাৰ নাম: বামুনসিং ঘৰ নং : 82ক বয়স : 43 লিঙ্গ : পুৰুষ	KLM5136630 ফটো উপলব্ধ
262 নাম : বাদৌৰ বসুমতাৰী পিতাৰ নাম: গোকুল বসুমতাৰী ঘৰ নং : 88 বয়স : 34 লিঙ্গ : পুৰুষ	KLM0187856 ফটো উপলব্ধ	263 নাম : বিলাইশ্ৰী বসুমতাৰী স্বামীৰ নাম: বাদৌৰ বসুমতাৰী ঘৰ নং : 88 বয়স : 31 লিঙ্গ : মহিলা	KLM0187997 ফটো উপলব্ধ	264 নাম : কোকিলা নাৰ্জাৰী স্বামীৰ নাম: ছত্ৰসিং ঘৰ নং : 85 বয়স : 59 লিঙ্গ : মহিলা	KLM5136798 ফটো উপলব্ধ
265 নাম : সুপ্ৰিয়াৰানী নাৰ্জাৰী পিতাৰ নাম: ছত্ৰসিং ঘৰ নং : 85 বয়স : 39 লিঙ্গ : মহিলা	KLM5136812 ফটো উপলব্ধ	266 নাম : দেৰহাছাদ নাৰ্জাৰী পিতাৰ নাম: ছত্ৰসিং নাৰ্জাৰী ঘৰ নং : 85 বয়স : 30 লিঙ্গ : পুৰুষ	KLM0420786 ফটো উপলব্ধ	267 নাম : ফুংখা নাৰ্জাৰী পিতাৰ নাম: সত্ৰ নাৰ্জাৰী ঘৰ নং : 85 বয়স : 28 লিঙ্গ : পুৰুষ	KLM0195552 ফটো উপলব্ধ
268 নাম : সমে গয়াৰী স্বামীৰ নাম: হোৰলাং নাৰ্জাৰী ঘৰ নং : 86 বয়স : 60 লিঙ্গ : মহিলা	KLM5136823 ফটো উপলব্ধ	269 নাম : প্ৰকাশ গয়াৰী পিতাৰ নাম: ৰবি ৰাম গয়াৰী ঘৰ নং : 86 বয়স : 39 লিঙ্গ : পুৰুষ	KLM5136834 ফটো উপলব্ধ	270 নাম : সুক্ৰিয়া গয়াৰী পিতাৰ নাম: ৰবিৰাম ঘৰ নং : 86 বয়স : 38 লিঙ্গ : পুৰুষ	KLM5136845 ফটো উপলব্ধ



বিধানসভা সমষ্টিৰ নম্বৰ আৰু নাম : 1-কোইলা মৌইলা ফ: ভি:  
অংশৰ নম্বৰ আৰু নাম : 1-কোইলা মৌইলা ফ: ভি:

271 নাম : পূৰ্ণিমা গয়াৰী অন্যান্য: প্ৰকাশ গয়াৰী ঘৰ নং : 86 বয়স : 35 লিঙ্গ : মহিলা	KLM0192807 ফটো উপলব্ধ	272 নাম : বিৰবল গয়াৰী পিতাৰ নাম: ৰবি ৰাম গয়াৰী ঘৰ নং : 86 বয়স : 29 লিঙ্গ : পুৰুষ	KLM0196360 ফটো উপলব্ধ	273 নাম : দত্ত বাহাদুৰ সুকা পিতাৰ নাম: মনিৰাম ঘৰ নং : 89 বয়স : 60 লিঙ্গ : পুৰুষ	KLM5136856 ফটো উপলব্ধ
274 নাম : সাবিত্ৰী সুকা পিতাৰ নাম: মনিৰাম ঘৰ নং : 89 বয়স : 55 লিঙ্গ : মহিলা	KLM5136878 ফটো উপলব্ধ	275 নাম : সলমান সুকা পিতাৰ নাম: পূৰ্ণ বাহাদুৰ ঘৰ নং : 89 বয়স : 45 লিঙ্গ : পুৰুষ	KLM5136889 ফটো উপলব্ধ	276 নাম : চিত্ৰা বসুমতাৰী পিতাৰ নাম: বাইসাবাম বসুমতাৰী ঘৰ নং : 51 বয়স : 46 লিঙ্গ : মহিলা	KLM2415421 ফটো উপলব্ধ
277 নাম : সানসোৰাং ব্ৰহ্ম মাতৃৰ নাম: চিত্ৰা বসুমতাৰী ঘৰ নং : 51 বয়স : 24 লিঙ্গ : পুৰুষ	KLM0675256 ফটো উপলব্ধ	278 নাম : ঠবিতা নাৰ্জাৰি স্বামীৰ নাম: সন্ত্ৰৰংগ ব্ৰহ্ম ঘৰ নং : 51 বয়স : 22 লিঙ্গ : মহিলা	KLM5247515 ফটো উপলব্ধ	279 নাম : বজ্জয় ব্ৰহ্ম মাতৃৰ নাম: চিত্ৰা বসুমতাৰী ঘৰ নং : 51 বয়স : 21 লিঙ্গ : পুৰুষ	IZQ0040303 ফটো উপলব্ধ
280 নাম : কনসায় ব্ৰহ্ম মাতৃৰ নাম: চিত্ৰা বসুমতাৰী ঘৰ নং : 51 বয়স : 20 লিঙ্গ : পুৰুষ	IZQ0085399 ফটো উপলব্ধ	281 নাম : নোল্লী নাৰ্জাৰি স্বামীৰ নাম: মোংগলসিংহ নাৰ্জাৰি ঘৰ নং : 52 বয়স : 65 লিঙ্গ : মহিলা	KLM5136925 ফটো উপলব্ধ	282 নাম : ৰেন নাৰ্জাৰি পিতাৰ নাম: মঙ্গলসিং নাৰ্জাৰি ঘৰ নং : 52 বয়স : 45 লিঙ্গ : মহিলা	KLM5136958 ফটো উপলব্ধ
283 নাম : বোবা নাৰ্জাৰি পিতাৰ নাম: মঙ্গলসিং ঘৰ নং : 52 বয়স : 42 লিঙ্গ : পুৰুষ	KLM5136970 ফটো উপলব্ধ	284 নাম : ৰবিন নাৰ্জাৰি পিতাৰ নাম: মঙ্গলসিং নাৰ্জাৰি ঘৰ নং : 52 বয়স : 41 লিঙ্গ : পুৰুষ	KLM5136936 ফটো উপলব্ধ	285 নাম : সৰলা নাৰ্জাৰি স্বামীৰ নাম: ৰবিন নাৰ্জাৰি ঘৰ নং : 52 বয়স : 37 লিঙ্গ : মহিলা	KLM5136947 ফটো উপলব্ধ
286 নাম : প্ৰদীপ নাৰ্জাৰি পিতাৰ নাম: মোংগলসিংহ নাৰ্জাৰি ঘৰ নং : 52 বয়স : 37 লিঙ্গ : পুৰুষ	KLM5136969 ফটো উপলব্ধ	287 নাম : বিৰল নাৰ্জাৰি পিতাৰ নাম: পাওলুছ নাৰ্জাৰি ঘৰ নং : 52 বয়স : 33 লিঙ্গ : পুৰুষ	KLM0446674 ফটো উপলব্ধ	288 নাম : ৰশনা বসুমতাৰী স্বামীৰ নাম: প্ৰদীপ নাৰ্জাৰি ঘৰ নং : 52 বয়স : 28 লিঙ্গ : মহিলা	KLM1284272 ফটো উপলব্ধ
289 নাম : প্ৰিসস গয়াৰী পিতাৰ নাম: মাকুশ গয়াৰী ঘৰ নং : 52 বয়স : 25 লিঙ্গ : পুৰুষ	KLM0596684 ফটো উপলব্ধ	290 নাম : উদাংশী নাৰ্জাৰি পিতাৰ নাম: ৰবিন নাৰ্জাৰি ঘৰ নং : কয়লা ময়লা বয়স : 24 লিঙ্গ : মহিলা	KLM1433630 ফটো উপলব্ধ	291 নাম : দুৰ্গেশ্বৰী বসুমতাৰী স্বামীৰ নাম: হৰ্গল ঘৰ নং : 58 বয়স : 86 লিঙ্গ : মহিলা	KLM5136981 ফটো উপলব্ধ
292 নাম : মনিলা বসুমতাৰী স্বামীৰ নাম: প্ৰদীপ ঘৰ নং : 58 বয়স : 49 লিঙ্গ : মহিলা	KLM5137020 ফটো উপলব্ধ	293 নাম : প্ৰদীপ ব্ৰহ্ম পিতাৰ নাম: হৰ্গল ব্ৰহ্ম ঘৰ নং : 58 বয়স : 47 লিঙ্গ : পুৰুষ	KLM5137019 ফটো উপলব্ধ	294 নাম : বিপুল ব্ৰহ্ম পিতাৰ নাম: উত্তা ব্ৰহ্ম ঘৰ নং : 58 বয়স : 34 লিঙ্গ : পুৰুষ	KLM2415670 ফটো উপলব্ধ
295 নাম : শোমাইনা ব্ৰহ্ম পিতাৰ নাম: সুভাষ ব্ৰহ্ম ঘৰ নং : 58 বয়স : 34 লিঙ্গ : মহিলা	KLM2415636 ফটো উপলব্ধ	296 নাম : ৰৈগুমৈ ব্ৰহ্ম স্বামীৰ নাম: মণ্টু ব্ৰহ্ম ঘৰ নং : 58 বয়স : 33 লিঙ্গ : মহিলা	KLM2415603 ফটো উপলব্ধ	297 নাম : মোহিত্ৰাম ব্ৰহ্ম পিতাৰ নাম: হৰ্গল ব্ৰহ্ম ঘৰ নং : 58 বয়স : 32 লিঙ্গ : পুৰুষ	KLM2495854 ফটো উপলব্ধ
E 298 নাম : মণ্টু ব্ৰহ্ম পিতাৰ নাম: উত্তা ব্ৰহ্ম ঘৰ নং : 58 বয়স : 31 লিঙ্গ : পুৰুষ	KLM2415534 ফটো উপলব্ধ	299 নাম : স্বপ্নম ব্ৰহ্ম পিতাৰ নাম: প্ৰদীপ ব্ৰহ্ম ঘৰ নং : 54 বয়স : 21 লিঙ্গ : পুৰুষ	KLM5247705 ফটো উপলব্ধ	300 নাম : প্ৰমিলা ব্ৰহ্ম পিতাৰ নাম: উত্তা ব্ৰহ্ম ঘৰ নং : 58 ক বয়স : 29 লিঙ্গ : মহিলা	KLM0195164 ফটো উপলব্ধ



বিধানসভা সমষ্টিৰ নম্বৰ আৰু নাম : 19-চিদলী চিৰাং  
অংশৰ নম্বৰ আৰু নাম : 1-কোইলা মৌইলা ফ: ভি:

301 নাম : হাকাউ ব্ৰহ্ম স্বামীৰ নাম: দন্ডা ঘৰ নং : ৫৪ক বয়স : 55 লিঙ্গ : মহিলা	KLM5137031 ফটো উপলব্ধ	302 নাম : অঞ্জালু ব্ৰহ্ম পিতাৰ নাম: এখেন্দ্র ঘৰ নং : ৫৫ বয়স : 54 লিঙ্গ : পুৰুষ	KLM5137042 ফটো উপলব্ধ	303 নাম : অনীলা ব্ৰহ্ম স্বামীৰ নাম: অঞ্জালু ব্ৰহ্ম ঘৰ নং : ৫৫ বয়স : 51 লিঙ্গ : মহিলা	KLM5137053 ফটো উপলব্ধ
304 নাম : জয়চৰন নাৰ্জাৰী পিতাৰ নাম: এখেন্দ্র ঘৰ নং : ৫৫ বয়স : 46 লিঙ্গ : পুৰুষ	KLM5137064 ফটো উপলব্ধ	305 নাম : টিংথীং নাৰ্জাৰী স্বামীৰ নাম: জয়চৰন ঘৰ নং : ৫৫ বয়স : 45 লিঙ্গ : মহিলা	KLM5137075 ফটো উপলব্ধ	306 নাম : প্ৰমিলা বসুমতাৰী স্বামীৰ নাম: বিজয় বসুমতাৰী ঘৰ নং : ৫৫ বয়স : 40 লিঙ্গ : মহিলা	KLM5143168 ফটো উপলব্ধ
307 নাম : ছানচুলা ব্ৰহ্ম পিতাৰ নাম: বুৰীৰাম ব্ৰহ্ম ঘৰ নং : ৫৫ বয়স : 31 লিঙ্গ : পুৰুষ	KLM5143179 ফটো উপলব্ধ	308 নাম : জোন নাৰ্জাৰী পিতাৰ নাম: অজয় নাৰ্জাৰী ঘৰ নং : ৫৫ বয়স : 30 লিঙ্গ : পুৰুষ	KLM0438309 ফটো উপলব্ধ	309 নাম : সুলেখা ব্ৰহ্ম পিতাৰ নাম: অঞ্জালু ব্ৰহ্ম ঘৰ নং : ৫৫ বয়স : 29 লিঙ্গ : মহিলা	KLM0195941 ফটো উপলব্ধ
310 নাম : সৌমদৌন নাৰ্জাৰী পিতাৰ নাম: দাৰাৰাম নাৰ্জাৰী ঘৰ নং : ৫৫ বয়স : 29 লিঙ্গ : পুৰুষ	KLM0214486 ফটো উপলব্ধ	311 নাম : মৈনা বসুমতাৰী স্বামীৰ নাম: সানসুলা ব্ৰহ্ম ঘৰ নং : ৫৫ বয়স : 28 লিঙ্গ : মহিলা	KLM0195511 ফটো উপলব্ধ	312 নাম : সৌৰাং ব্ৰহ্ম পিতাৰ নাম: অঞ্জালু ব্ৰহ্ম ঘৰ নং : ৫৫ বয়স : 28 লিঙ্গ : পুৰুষ	KLM0214239 ফটো উপলব্ধ
313 নাম : জেৰিথা ইশ্বৰী স্বামীৰ নাম: জন নাৰ্জাৰী ঘৰ নং : ৫৫ বয়স : 27 লিঙ্গ : মহিলা	KLM0195610 ফটো উপলব্ধ	314 নাম : জোংসাৰ বসুমতাৰী পিতাৰ নাম: বিজয় বসুমতাৰী ঘৰ নং : ৫৫ বয়স : 25 লিঙ্গ : পুৰুষ	KLM0599621 ফটো উপলব্ধ	E 315 নাম : দুবী ব্ৰহ্ম স্বামীৰ নাম: লবেন ঘৰ নং : ৫৭ বয়স : ৪২ লিঙ্গ : মহিলা	KLM5137111 ফটো উপলব্ধ
316 নাম : লংক ব্ৰহ্ম পিতাৰ নাম: লবেন ঘৰ নং : ৫৭ বয়স : 61 লিঙ্গ : পুৰুষ	KLM5137133 ফটো উপলব্ধ	317 নাম : লঙ্কেশ্বৰ ব্ৰহ্ম পিতাৰ নাম: লবেন ঘৰ নং : ৫৭ বয়স : 57 লিঙ্গ : পুৰুষ	KLM5137144 ফটো উপলব্ধ	318 নাম : ৰোশ্না ব্ৰহ্ম স্বামীৰ নাম: লঙ্কেশ্বৰ ঘৰ নং : ৫৭ বয়স : 50 লিঙ্গ : মহিলা	KLM5137155 ফটো উপলব্ধ
319 নাম : শান্তী ব্ৰহ্ম স্বামীৰ নাম: লংক ব্ৰহ্ম ঘৰ নং : ৫৭ বয়স : 35 লিঙ্গ : মহিলা	KLM2495809 ফটো উপলব্ধ	320 নাম : কমনে মুচাহাৰী পিতাৰ নাম: ৰীজেন মুচাহাৰী ঘৰ নং : ৫৯ বয়স : 48 লিঙ্গ : পুৰুষ	KLM5142927 ফটো উপলব্ধ	321 নাম : সনজিব বসুমতাৰী পিতাৰ নাম: ছুবিৰাম বসুমতাৰী ঘৰ নং : ৫৯ বয়স : 48 লিঙ্গ : পুৰুষ	KLM0220467 ফটো উপলব্ধ
322 নাম : বনজিত বসুমতাৰী পিতাৰ নাম: সুবিৰাম বসুমতাৰী ঘৰ নং : ৫৯ বয়স : 41 লিঙ্গ : পুৰুষ	KLM5137213 ফটো উপলব্ধ	323 নাম : ভাৰতী মুচাহাৰী স্বামীৰ নাম: কৌমেন মুচাহাৰী ঘৰ নং : ৫৯ বয়স : 40 লিঙ্গ : মহিলা	KLM5142916 ফটো উপলব্ধ	324 নাম : ৰাজীব বসুমতাৰী পিতাৰ নাম: সুবিৰাম বসুমতাৰী ঘৰ নং : ৫৯ বয়স : 38 লিঙ্গ : পুৰুষ	KLM5137202 ফটো উপলব্ধ
325 নাম : মিনা বসুমতাৰী পিতাৰ নাম: সুবিৰাম বসুমতাৰী ঘৰ নং : 59 বয়স : 38 লিঙ্গ : মহিলা	KLM5275722 ফটো উপলব্ধ	326 নাম : সুদেম বসুমতাৰী স্বামীৰ নাম: ৰাজীব বসুমতাৰী ঘৰ নং : ৫৯ বয়স : 32 লিঙ্গ : মহিলা	KLM2495810 ফটো উপলব্ধ	327 নাম : ৰশ্মী মুচাহাৰী পিতাৰ নাম: কৌমেন মুচাহাৰী ঘৰ নং : 59 বয়স : 25 লিঙ্গ : মহিলা	KLM1182989 ফটো উপলব্ধ
328 নাম : বিজয় বালা দেবী স্বামীৰ নাম: যতি ন্দ্র ঘৰ নং : ৬০ বয়স : 65 লিঙ্গ : মহিলা	KLM5137235 ফটো উপলব্ধ	329 নাম : লক্ষী বিশ্বাস স্বামীৰ নাম: নিতু বিশ্বাস ঘৰ নং : ৬০ বয়স : 30 লিঙ্গ : মহিলা	KLM0445858 ফটো উপলব্ধ	330 নাম : কালিশ্বৰী গযাৰী স্বামীৰ নাম: সোমবাৰ ঘৰ নং : ৬২ বয়স : 80 লিঙ্গ : মহিলা	KLM5137315 ফটো উপলব্ধ

বিধানসভা সমষ্টিৰ নম্বৰ আৰু নাম : 19-চিদলী চিৰাং  
অংশৰ নম্বৰ আৰু নাম : 1-কোইলা মৌইলা ফ: ভি:

331	KLM5137326	ফটো উপলব্ধ	332	KLM5137337	ফটো উপলব্ধ	333	KLM0673228	ফটো উপলব্ধ
নাম : অৰোন মুচাহাৰী পিতাৰ নাম: মদীৰাম মুচাহাৰী ঘৰ নং : ৬২ বয়স : 51 লিঙ্গ : পুৰুষ			নাম : বিনা গয়াৰী স্বামীৰ নাম: এৰোন মুচাহাৰী ঘৰ নং : ৬২ বয়স : 49 লিঙ্গ : মহিলা			নাম : তুলাৰাম মুচাহাৰী পিতাৰ নাম: অৰোন মুচাহাৰী ঘৰ নং : ৬২ বয়স : 29 লিঙ্গ : পুৰুষ		
334	KLM0672881	ফটো উপলব্ধ	335	KLM5250543	ফটো উপলব্ধ	336	KLM5137359	ফটো উপলব্ধ
নাম : দৈম মুচাহাৰী পিতাৰ নাম: অৰন মুচাহাৰী ঘৰ নং : ৬২ বয়স : 25 লিঙ্গ : মহিলা			নাম : উদাংশী মুচাহাৰি পিতাৰ নাম: অৰন মুচাহাৰি ঘৰ নং : 62 বয়স : 21 লিঙ্গ : মহিলা			নাম : দশৰথে বড়ো পিতাৰ নাম: টেংনা ঘৰ নং : ৬৩ বয়স : 55 লিঙ্গ : পুৰুষ		
337	KLM5142938	ফটো উপলব্ধ	338	KLM5137382	ফটো উপলব্ধ	339	KLM5137406	ফটো উপলব্ধ
নাম : সোনিমা বড়ো স্বামীৰ নাম: দশৰথ বড়ো ঘৰ নং : ৬৩ বয়স : 35 লিঙ্গ : মহিলা			নাম : আৰতি বালা সৰকাৰ স্বামীৰ নাম: হিৰালাল ঘৰ নং : ৬৩ বয়স : 71 লিঙ্গ : মহিলা			নাম : সুমিত্ৰা সৰকাৰ পিতাৰ নাম: হিৰালাল ঘৰ নং : ৬৩ বয়স : 40 লিঙ্গ : মহিলা		
340	KLM2415727	ফটো উপলব্ধ	341	KLM5137393	ফটো উপলব্ধ	342	KLM2415841	ফটো উপলব্ধ
নাম : প্ৰমিলা সূত্ৰধৰ পিতাৰ নাম: বৈংকিম সূত্ৰধৰ ঘৰ নং : ৬৫ বয়স : 40 লিঙ্গ : মহিলা			নাম : অমৰ সৰকাৰ পিতাৰ নাম: হিৰালাল ঘৰ নং : ৬৫ বয়স : 39 লিঙ্গ : পুৰুষ			নাম : সমৰ সৰকাৰ মাতৃৰ নাম: আৰতি বালা সৰকাৰ ঘৰ নং : ৬৫ বয়স : 37 লিঙ্গ : পুৰুষ		
343	KLM2495876	ফটো উপলব্ধ	344	KLM2495865	ফটো উপলব্ধ	345	KLM1132042	ফটো উপলব্ধ
নাম : প্ৰমিলা সৰকাৰ পিতাৰ নাম: বক্ষ সূত্ৰধৰ ঘৰ নং : ৬৫ বয়স : 32 লিঙ্গ : মহিলা			নাম : নন্ট সৰকাৰ পিতাৰ নাম: হিৰা লাল সৰকাৰ ঘৰ নং : ৬৫ বয়স : 30 লিঙ্গ : পুৰুষ			নাম : ফ লফ লী সৰকাৰ স্বামীৰ নাম: সৈমৰ সৰকাৰ ঘৰ নং : ৬৪ বয়স : 24 লিঙ্গ : মহিলা		
346	KLM5137428	ফটো উপলব্ধ	347	KLM5137439	ফটো উপলব্ধ	348	IZQ0108704	ফটো উপলব্ধ
নাম : ফুলবালা সৰকাৰ স্বামীৰ নাম: মনোৰঞ্জন ঘৰ নং : ৬৭ বয়স : 75 লিঙ্গ : মহিলা			নাম : মমতা সুকা স্বামীৰ নাম: দত্ত বাহাদুৰ সুকা ঘৰ নং : ৬৭ বয়স : 45 লিঙ্গ : মহিলা			নাম : গৌবিন্দ সোকাৰ পিতাৰ নাম: নিতাই সোকাৰ ঘৰ নং : 67 বয়স : 26 লিঙ্গ : পুৰুষ		
349	KLM5137451	ফটো উপলব্ধ	350	KLM5137462	ফটো উপলব্ধ	351	KLM5137484	ফটো উপলব্ধ
নাম : উষাৰানী সৰকাৰ স্বামীৰ নাম: সন্তোষ ঘৰ নং : ৬৭ক বয়স : 60 লিঙ্গ : মহিলা			নাম : সুভাষ সৰকাৰ পিতাৰ নাম: সন্তোষ ঘৰ নং : ৬৭ক বয়স : 43 লিঙ্গ : পুৰুষ			নাম : জাকব বসুমতাৰী পিতাৰ নাম: লোৰেন্স বসুমতাৰী ঘৰ নং : ৭৬ বয়স : 70 লিঙ্গ : পুৰুষ		
352	KLM5137495	ফটো উপলব্ধ	353	KLM0596825	ফটো উপলব্ধ	354	KLM5137508	ফটো উপলব্ধ
নাম : ৰুপশ্ৰী বসুমতাৰী স্বামীৰ নাম: জাকব ঘৰ নং : ৭৬ বয়স : 65 লিঙ্গ : মহিলা			নাম : কোল্লোনা বসুমতাৰি অন্যান্য: জ্যাকব বসুমতাৰি ঘৰ নং : 76 বয়স : 56 লিঙ্গ : মহিলা			নাম : ফিৰোস্তা বসুমতাৰী পিতাৰ নাম: জাকব ঘৰ নং : ৭৬ বয়স : 40 লিঙ্গ : মহিলা		
355	KLM5137519	ফটো উপলব্ধ	356	KLM0195990	ফটো উপলব্ধ	357	KLM5297247	ফটো উপলব্ধ
নাম : ইয়মিনা বসুমতাৰী পিতাৰ নাম: জাকব ঘৰ নং : ৭৬ বয়স : 38 লিঙ্গ : মহিলা			নাম : জানেৰা বসুমতাৰী পিতাৰ নাম: জাকব বসুমতাৰী ঘৰ নং : ৭৬ বয়স : 31 লিঙ্গ : মহিলা			নাম : জীংসাৰ মুচাহাৰী পিতাৰ নাম: সিকিৰাম মুচাহাৰী ঘৰ নং : 76 বয়স : 26 লিঙ্গ : পুৰুষ		
358	KLM1115047	ফটো উপলব্ধ	359	KLM0596809	ফটো উপলব্ধ	360	KLM5137520	ফটো উপলব্ধ
নাম : মীলকিৰৰ বসুমতাৰী মাতৃৰ নাম: ৰুপশ্ৰী বসুমতাৰী ঘৰ নং : ৭৬ বয়স : 23 লিঙ্গ : পুৰুষ			নাম : গেন্দ্ৰী গয়াৰী স্বামীৰ নাম: বালাসু গয়াৰী ঘৰ নং : 77 বয়স : 35 লিঙ্গ : মহিলা			নাম : কুমাৰ ছেত্ৰী পিতাৰ নাম: ধন বাহাদুৰ ছেত্ৰী ঘৰ নং : ৭৯ বয়স : 42 লিঙ্গ : পুৰুষ		



361 নাম : কৃষ্ণা দেবী পিতাৰ নাম: ধন বাহাদুৰ ছেত্ৰী ঘৰ নং : ৭৯ বয়স : 38 লিঙ্গ : মহিলা	KLM5137531 ফটো উপলব্ধ	362 নাম : ভোল কুমাৰী ছেত্ৰী স্বামীৰ নাম: বেদ কুমাৰ ছেত্ৰী ঘৰ নং : ৭৯ বয়স : 31 লিঙ্গ : মহিলা	KLM5138512 ফটো উপলব্ধ	363 নাম : বীনা দেবী ছেত্ৰী স্বামীৰ নাম: বিশ্বজিত কাৰ্কী ঘৰ নং : 79বি বয়স : 32 লিঙ্গ : মহিলা	IZQ0025528 ফটো উপলব্ধ
364 নাম : বিশ্বজিত কাৰ্কী পিতাৰ নাম: অম্বৰ কাৰ্কী ঘৰ নং : 79 (বি) বয়স : 33 লিঙ্গ : পুৰুষ	KLM5275763 ফটো উপলব্ধ	365 নাম : অমিতা বৰগয়াৰী স্বামীৰ নাম: জিহিছকেল ঈশ্বৰাৰী ঘৰ নং : 79 ক বয়স : 55 লিঙ্গ : মহিলা	KLM5137542 ফটো উপলব্ধ	366 নাম : জিহিছকেল ঈশ্বৰাৰী পিতাৰ নাম: ববেন ঘৰ নং : 79 ক বয়স : 53 লিঙ্গ : পুৰুষ	KLM5137553 ফটো উপলব্ধ
367 নাম : এনি ঈশ্বাৰী পিতাৰ নাম: জিহিছকেল ঈশ্বাৰী ঘৰ নং : 79 বয়স : 26 লিঙ্গ : মহিলা	KLM0327502 ফটো উপলব্ধ	368 নাম : বটেশ্টা ঈশ্বৰাৰী পিতাৰ নাম: জিহিছকেল ঈশ্বৰাৰী ঘৰ নং : ৭৯ক বয়স : 23 লিঙ্গ : পুৰুষ	KLM0640318 ফটো উপলব্ধ	369 নাম : বন্বাসী বসুমতাৰী পিতাৰ নাম: সনিৰাম বসুমতাৰী ঘৰ নং : ৮০ বয়স : 41 লিঙ্গ : মহিলা	KLM5143191 ফটো উপলব্ধ
370 নাম : ফনিদ্র শৰ্মা পিতাৰ নাম: ভিক্তিবিলাস শৰ্মা ঘৰ নং : 82 বয়স : 57 লিঙ্গ : পুৰুষ	KLM0475236 ফটো উপলব্ধ	371 নাম : বাধিকা চেত্ৰী স্বামীৰ নাম: দীল বগা ঘৰ নং : ৮২ বয়স : 52 লিঙ্গ : মহিলা	KLM5137655 ফটো উপলব্ধ	372 নাম : বাহেল বসুমতাৰী পিতাৰ নাম: বাৰ্বেন ঘৰ নং : 82 বয়স : 51 লিঙ্গ : মহিলা	KLM5137702 ফটো উপলব্ধ
373 নাম : বন্বাইশ্ৰী বসুমতাৰী পিতাৰ নাম: বাৰ্বেন বসুমতাৰী ঘৰ নং : 82 বয়স : 50 লিঙ্গ : মহিলা	KLM5137713 ফটো উপলব্ধ	374 নাম : লনিতা ছেত্ৰী পিতাৰ নাম: দিল বাহাদুৰ ঘৰ নং : ৮২ বয়স : 33 লিঙ্গ : মহিলা	KLM5143055 ফটো উপলব্ধ	375 নাম : সাগৰ ছেত্ৰী পিতাৰ নাম: দিল বাহাদুৰ ছেত্ৰী ঘৰ নং : ৮২ বয়স : 31 লিঙ্গ : পুৰুষ	KLM2495832 ফটো উপলব্ধ
376 নাম : দিপা দেবী অন্যান্য: টংকবাহাদুৰ ছেত্ৰী ঘৰ নং : 82 বয়স : 27 লিঙ্গ : মহিলা	KLM0446823 ফটো উপলব্ধ	377 নাম : সনতসকু ছেত্ৰী পিতাৰ নাম: টংকবাহাদুৰ ছেত্ৰী ঘৰ নং : 82 বয়স : 25 লিঙ্গ : পুৰুষ	KLM0446732 ফটো উপলব্ধ	378 নাম : কেৰোনিশা বসুমতাৰী পিতাৰ নাম: প্ৰমদ চন্দ্ৰ বসুমতাৰী ঘৰ নং : 82 ক বয়স : 22 লিঙ্গ : মহিলা	KLM1200922 ফটো উপলব্ধ
379 নাম : টংক বগা ছেত্ৰী পিতাৰ নাম: কৃষ্ণ বগা ঘৰ নং : ৮২ক বয়স : 46 লিঙ্গ : পুৰুষ	KLM5137677 ফটো উপলব্ধ	380 নাম : সাবিত্ৰী ছেত্ৰী স্বামীৰ নাম: টংক বগা ঘৰ নং : ৮২ক বয়স : 40 লিঙ্গ : মহিলা	KLM5137688 ফটো উপলব্ধ	381 নাম : সত্যবতী হাজোৱাৰী স্বামীৰ নাম: প্ৰমদ চন্দ্ৰ বসুমতাৰী ঘৰ নং : ৮২খ বয়স : 54 লিঙ্গ : মহিলা	KLM5137735 ফটো উপলব্ধ
382 নাম : প্ৰমদ চন্দ্ৰ বসুমতাৰী পিতাৰ নাম: সুৰেস বসুমতাৰী ঘৰ নং : ৮২ক বয়স : 53 লিঙ্গ : পুৰুষ	KLM5137724 ফটো উপলব্ধ	383 নাম : বিষ্ণুমায়া ছেত্ৰী স্বামীৰ নাম: পহলমান ঘৰ নং : ৮৩ বয়স : 65 লিঙ্গ : মহিলা	KLM5137746 ফটো উপলব্ধ	384 নাম : প্ৰেম বাহাদুৰ ছেত্ৰী পিতাৰ নাম: পহলমান ঘৰ নং : ৮৩ বয়স : 52 লিঙ্গ : পুৰুষ	KLM5137757 ফটো উপলব্ধ
385 নাম : শোভা ছেত্ৰী স্বামীৰ নাম: প্ৰেম বগা ঘৰ নং : ৮৩ বয়স : 45 লিঙ্গ : মহিলা	KLM5137768 ফটো উপলব্ধ	386 নাম : কৃষ্ণ বগা ছেত্ৰী পিতাৰ নাম: পহলমান ঘৰ নং : ৮৩ বয়স : 43 লিঙ্গ : পুৰুষ	KLM5137779 ফটো উপলব্ধ	387 নাম : এমাকুমাৰী দেবী পিতাৰ নাম: পহলমান ঘৰ নং : ৮৩ বয়স : 27 লিঙ্গ : মহিলা	KLM5137780 ফটো উপলব্ধ
388 নাম : টেক বগা ছেত্ৰী পিতাৰ নাম: খয়্যাসিং ঘৰ নং : ৮৪ বয়স : 76 লিঙ্গ : পুৰুষ	KLM5137791 ফটো উপলব্ধ	# 389 নাম : অসীসা নাৰ্জাৰী পিতাৰ নাম: বেঞ্জামিন ঘৰ নং : ৮৪ক বয়স : 38 লিঙ্গ : মহিলা	KLM5137848 ফটো উপলব্ধ	390 নাম : খডানন্দ শৰ্মা পিতাৰ নাম: বামনাথ ঘৰ নং : ৮৬ বয়স : 55 লিঙ্গ : পুৰুষ	KLM5137860 ফটো উপলব্ধ



বিধানসভা সমষ্টিৰ নম্বৰ আৰু নাম : 19-চিদ্দলী চিৰাং  
অংশৰ নম্বৰ আৰু নাম : 1-কোইলা মোইলা ফ: ভি:

391 নাম : মীনা দেবী স্বামীৰ নাম: খড়ানন্দ ঘৰ নং : ৮৬ বয়স : 54 লিঙ্গ : মহিলা	KLM5137871 ফটো উপলব্ধ	392 নাম : তাৰা দেবী শৰ্মা স্বামীৰ নাম: ফণিন্দ্র শৰ্মা ঘৰ নং : ৮৬ বয়স : 50 লিঙ্গ : মহিলা	KLM0475269 ফটো উপলব্ধ	393 নাম : খড়ানন্দ শৰ্মা পিতাৰ নাম: ভক্তিবিলাস ঘৰ নং : ৮৬ বয়স : 45 লিঙ্গ : পুৰুষ	KLM5137928 ফটো উপলব্ধ
394 নাম : টিকাবাম শৰ্মা পিতাৰ নাম: ধৰ্মানন্দ ঘৰ নং : ৮৬ বয়স : 44 লিঙ্গ : পুৰুষ	KLM5137906 ফটো উপলব্ধ	395 নাম : জ্যোতি শৰ্মা পিতাৰ নাম: ফণীন্দ্র শৰ্মা ঘৰ নং : 86 বয়স : 33 লিঙ্গ : মহিলা	KLM1543461 ফটো উপলব্ধ	396 নাম : সনজোগ শৰ্মা পিতাৰ নাম: খড়ানন্দ শৰ্মা ঘৰ নং : ৮৬ বয়স : 30 লিঙ্গ : পুৰুষ	KLM2415454 ফটো উপলব্ধ
397 নাম : উমা দেবী শৰ্মা পিতাৰ নাম: ফণীন্দ্র শৰ্মা ঘৰ নং : 86 বয়স : 28 লিঙ্গ : মহিলা	KLM5249719 ফটো উপলব্ধ	398 নাম : জয় শৰ্মা পিতাৰ নাম: ফণীন্দ্র শৰ্মা ঘৰ নং : 86 বয়স : 26 লিঙ্গ : পুৰুষ	KLM1544022 ফটো উপলব্ধ	399 নাম : কল্পনা দেবী পিতাৰ নাম: খৰআনন্দ শৰ্মা ঘৰ নং : 86 বয়স : 21 লিঙ্গ : মহিলা	KLM5247390 ফটো উপলব্ধ
400 নাম : ভোলানাথ শৰ্মা পিতাৰ নাম: ৰামনাথ ঘৰ নং : ৮৭ বয়স : 62 লিঙ্গ : পুৰুষ	KLM5137939 ফটো উপলব্ধ	401 নাম : লেকনাথ শৰ্মা পিতাৰ নাম: ভোলানাথ ঘৰ নং : ৮৭ বয়স : 44 লিঙ্গ : পুৰুষ	KLM5137951 ফটো উপলব্ধ	402 নাম : হাকিম প্রঃ শৰ্মা পিতাৰ নাম: ভোলানাথ ঘৰ নং : ৮৭ বয়স : 42 লিঙ্গ : পুৰুষ	KLM5137962 ফটো উপলব্ধ
403 নাম : কৃষ্ণমায়া শৰ্মা পিতাৰ নাম: ভোলানাথ ঘৰ নং : ৮৭ বয়স : 40 লিঙ্গ : মহিলা	KLM5137973 ফটো উপলব্ধ	404 নাম : শ্ৰীতম ছেত্ৰী পিতাৰ নাম: প্ৰেম বাহাদুৰ ছেত্ৰী ঘৰ নং : 87 বয়স : 20 লিঙ্গ : পুৰুষ	IZQ0115568 ফটো উপলব্ধ	405 নাম : শশীমোহন পুৰী পিতাৰ নাম: কৰ্ণ বগ্ন ঘৰ নং : ৮৮ বয়স : 50 লিঙ্গ : পুৰুষ	KLM5137995 ফটো উপলব্ধ
406 নাম : সংগীত পুৰী পিতাৰ নাম: কৰ্ণ বাহাদুৰ পুৰী ঘৰ নং : ৮৮ বয়স : 39 লিঙ্গ : পুৰুষ	KLM5138023 ফটো উপলব্ধ	407 নাম : বিমলা পুৰী স্বামীৰ নাম: শশি মোহন পুৰী ঘৰ নং : ৮৮ বয়স : 35 লিঙ্গ : মহিলা	KLM5143204 ফটো উপলব্ধ	408 নাম : সানখৌ বসুমতাৰী পিতাৰ নাম: সতিশ বসুমতাৰী ঘৰ নং : ৮৮ বয়স : 32 লিঙ্গ : পুৰুষ	KLM2415443 ফটো উপলব্ধ
409 নাম : প্ৰেমা বৰো স্বামীৰ নাম: সংখৌ বসুমতাৰী ঘৰ নং : 88 বয়স : 28 লিঙ্গ : মহিলা	IZQ0038695 ফটো উপলব্ধ	410 নাম : সৌমখৰ বসুমতাৰী পিতাৰ নাম: সতিশ বসুমতাৰী ঘৰ নং : 88 বয়স : 25 লিঙ্গ : পুৰুষ	IZQ0073262 ফটো উপলব্ধ	411 নাম : সতীষ বসুমতাৰী পিতাৰ নাম: বাবুৰাম ঘৰ নং : ৮৮ক বয়স : 58 লিঙ্গ : পুৰুষ	KLM5138056 ফটো উপলব্ধ
412 নাম : সুমিত্ৰা বসুমতাৰী স্বামীৰ নাম: সতীষ ঘৰ নং : ৮৮ক বয়স : 52 লিঙ্গ : মহিলা	KLM5138067 ফটো উপলব্ধ	413 নাম : টিলিপ গয়াৰী পিতাৰ নাম: জেব্ৰা ঘৰ নং : ৮৮ক বয়স : 39 লিঙ্গ : মহিলা	KLM5138089 ফটো উপলব্ধ	# 414 নাম : উমা প্ৰধান স্বামীৰ নাম: ৰন বগ্ন ঘৰ নং : ৮৯ বয়স : 50 লিঙ্গ : মহিলা	KLM5138103 ফটো উপলব্ধ
415 নাম : ৰতন প্ৰধান পিতাৰ নাম: ৰন বগ্ন ঘৰ নং : ৮৯ বয়স : 44 লিঙ্গ : পুৰুষ	KLM5138114 ফটো উপলব্ধ	416 নাম : বিনোদ প্ৰধান পিতাৰ নাম: ৰন বগ্ন ঘৰ নং : ৮৯ বয়স : 42 লিঙ্গ : পুৰুষ	KLM5138125 ফটো উপলব্ধ	417 নাম : ভাৰতী দেবী নেৱৰ স্বামীৰ নাম: বিনোদ প্ৰধান ঘৰ নং : ৮৯ বয়স : 34 লিঙ্গ : মহিলা	KLM1146505 ফটো উপলব্ধ
418 নাম : আশা প্ৰধান স্বামীৰ নাম: পুষ্কৰ প্ৰধান ঘৰ নং : 89 বয়স : 28 লিঙ্গ : মহিলা	IZQ0013037 ফটো উপলব্ধ	419 নাম : পুষ্কৰ প্ৰধান পিতাৰ নাম: ৰন বাহাদুৰ প্ৰধান ঘৰ নং : ৮৯ বয়স : 26 লিঙ্গ : পুৰুষ	KLM0327544 ফটো উপলব্ধ	420 নাম : অম্বিকা ছেত্ৰী স্বামীৰ নাম: ডম্বৰাসিং ঘৰ নং : ৯০ বয়স : 79 লিঙ্গ : মহিলা	KLM5138147 ফটো উপলব্ধ



বিধানসভা সমষ্টিৰ নম্বৰ আৰু নাম : 19-চিদিনী চিৰাং  
অংশৰ নম্বৰ আৰু নাম : 1-কোইলা মৌইলা ফ: ভি:

421 নাম : পূৰ্ণিমা বিশ্বাস পিতাৰ নাম: যতিন্দ্ৰ বিশ্বাস ঘৰ নং : ৯০ বয়স : 29 লিঙ্গ : মহিলা	KLM0271429 ফটো উপলব্ধ	422 নাম : নৰ বাহাদুৰ ছেত্ৰী পিতাৰ নাম: কুলী বাহাদুৰ ছেত্ৰী ঘৰ নং : ৯১ বয়স : 52 লিঙ্গ : পুৰুষ	KLM5138158 ফটো উপলব্ধ	423 নাম : চিত্ৰ বগা ছেত্ৰী পিতাৰ নাম: কুল বাহাদুৰ ছেত্ৰী ঘৰ নং : ৯১ বয়স : 52 লিঙ্গ : পুৰুষ	KLM5138169 ফটো উপলব্ধ
424 নাম : কমল ছেত্ৰী পিতাৰ নাম: খৰ্গ বাহাদুৰ ছেত্ৰী ঘৰ নং : ৯১ বয়স : 48 লিঙ্গ : পুৰুষ	KLM5138170 ফটো উপলব্ধ	425 নাম : অমল বাহাদুৰ ছেত্ৰী অন্যান্য: নৰবাহাদুৰ ছেত্ৰী ঘৰ নং : ৯১ বয়স : 42 লিঙ্গ : পুৰুষ	KLM5138192 ফটো উপলব্ধ	426 নাম : নিৰ মায়া ছেত্ৰী স্বামীৰ নাম: চিত্ৰ বাহাদুৰ ছেত্ৰী ঘৰ নং : ৯১ বয়স : 41 লিঙ্গ : মহিলা	KLM5138181 ফটো উপলব্ধ
427 নাম : প্ৰকাশ ছেত্ৰী পিতাৰ নাম: কুল বাহাদুৰ ছেত্ৰী ঘৰ নং : ৯১ বয়স : 30 লিঙ্গ : পুৰুষ	KLM0272229 ফটো উপলব্ধ	428 নাম : গোপাল ছেত্ৰী পিতাৰ নাম: নৰ বগা ঘৰ নং : ৯১ বয়স : 57 লিঙ্গ : পুৰুষ	KLM5138216 ফটো উপলব্ধ	429 নাম : মিনা ছেত্ৰী স্বামীৰ নাম: গোপাল ঘৰ নং : ৯১ বয়স : 49 লিঙ্গ : মহিলা	KLM5138227 ফটো উপলব্ধ
430 নাম : বোহৈতী গয়াৰী পিতাৰ নাম: মাকুশ গয়াৰী ঘৰ নং : 92 বয়স : 25 লিঙ্গ : মহিলা	KLM1182278 ফটো উপলব্ধ	431 নাম : বিষ্ণু ছেত্ৰী পিতাৰ নাম: গপাল ছেত্ৰী ঘৰ নং : 92 বয়স : 20 লিঙ্গ : পুৰুষ	IZQ0080333 ফটো উপলব্ধ	432 নাম : ফি লীপিয়া গয়াৰী পিতাৰ নাম: মাকুশ গয়াৰী ঘৰ নং : 92 বয়স : 20 লিঙ্গ : পুৰুষ	IZQ0126417 ফটো উপলব্ধ
433 নাম : মাকুশ গয়াৰী পিতাৰ নাম: বন্দা ঘৰ নং : ৯২ক বয়স : 50 লিঙ্গ : পুৰুষ	KLM5138238 ফটো উপলব্ধ	434 নাম : মেৰীনা গয়াৰী স্বামীৰ নাম: মাকুশ ঘৰ নং : ৯২ক বয়স : 45 লিঙ্গ : মহিলা	KLM5138249 ফটো উপলব্ধ	435 নাম : ডম্বৰসিং ছেত্ৰী পিতাৰ নাম: টকাৰাম ঘৰ নং : ৯৩ বয়স : 80 লিঙ্গ : পুৰুষ	KLM5138250 ফটো উপলব্ধ
436 নাম : চানক কুমাৰ ছেত্ৰী পিতাৰ নাম: ডম্বৰ সিং ঘৰ নং : ৯৩ বয়স : 46 লিঙ্গ : পুৰুষ	KLM5138261 ফটো উপলব্ধ	437 নাম : হোম বা পিতাৰ নাম: ডম্বৰ সিং ঘৰ নং : ৯৩ বয়স : 44 লিঙ্গ : পুৰুষ	KLM5138272 ফটো উপলব্ধ	438 নাম : যশোদা ছেত্ৰী পিতাৰ নাম: ডম্বৰ সিং ঘৰ নং : ৯৩ বয়স : 42 লিঙ্গ : মহিলা	KLM5138283 ফটো উপলব্ধ
439 নাম : তুলাৰাম ছেত্ৰী পিতাৰ নাম: ডম্বৰ সিং ঘৰ নং : ৯৩ বয়স : 40 লিঙ্গ : পুৰুষ	KLM5138294 ফটো উপলব্ধ	440 নাম : নীতা চেত্ৰী স্বামীৰ নাম: হোম বাহাদুৰ ছেত্ৰী ঘৰ নং : ৯৩ বয়স : 34 লিঙ্গ : মহিলা	KLM5142687 ফটো উপলব্ধ	E 441 নাম : কমোলা চেত্ৰী স্বামীৰ নাম: তুলাৰাম চেত্ৰী ঘৰ নং : 93 বয়স : 25 লিঙ্গ : মহিলা	KLM1182443 ফটো উপলব্ধ
442 নাম : অম্বিকা ছেত্ৰী স্বামীৰ নাম: পূৰ্ণ বগা ঘৰ নং : ৯৪ বয়স : 55 লিঙ্গ : মহিলা	KLM5138318 ফটো উপলব্ধ	443 নাম : মীনাদেবী ছেত্ৰী পিতাৰ নাম: পূৰ্ণ বগা ঘৰ নং : ৯৪ বয়স : 41 লিঙ্গ : মহিলা	KLM5138330 ফটো উপলব্ধ	444 নাম : ৰাজকুমাৰ ছেত্ৰী পিতাৰ নাম: অম্বিকা ছেত্ৰী ঘৰ নং : ৯৪ বয়স : 37 লিঙ্গ : মহিলা	KLM5142701 ফটো উপলব্ধ
445 নাম : সাবিত্ৰী ছেত্ৰী মাতৃৰ নাম: অম্বিকা চেত্ৰী ঘৰ নং : 94 বয়স : 26 লিঙ্গ : মহিলা	KLM0596866 ফটো উপলব্ধ	446 নাম : লোকবাহাদুৰ চেত্ৰী মাতৃৰ নাম: মীনা দেবী চেত্ৰী ঘৰ নং : 94 বয়স : 25 লিঙ্গ : পুৰুষ	KLM1182484 ফটো উপলব্ধ	447 নাম : বিদ্যা দেবী দৰ্জি পিতাৰ নাম: টেক বগা ঘৰ নং : ৯৫ বয়স : 42 লিঙ্গ : মহিলা	KLM5138363 ফটো উপলব্ধ
448 নাম : তুলাৰাম দৰ্জী পিতাৰ নাম: টেক বাহাদুৰ দৰ্জী ঘৰ নং : ৯৫ বয়স : 33 লিঙ্গ : পুৰুষ	KLM0195255 ফটো উপলব্ধ	449 নাম : মেক বাহাদুৰ দৰ্জি পিতাৰ নাম: টেক বাহাদুৰ দৰ্জি ঘৰ নং : ৯৫ বয়স : 27 লিঙ্গ : পুৰুষ	KLM0640243 ফটো উপলব্ধ	450 নাম : দুইথন নাৰ্জাৰী পিতাৰ নাম: অবেন্দ্ৰ নাৰ্জাৰী ঘৰ নং : ৯৫ ক বয়স : 28 লিঙ্গ : পুৰুষ	KLM0196022 ফটো উপলব্ধ



বিধানসভা সমষ্টিৰ নম্বৰ আৰু নাম : 19-চিদলী চিৰাং  
অংশৰ নম্বৰ আৰু নাম : 1-কোইলা মৌইলা ফ: ভি:

451 নাম : জ্যাকসন নাৰ্জাৰী পিতাৰ নাম: অবেন্দ্র নাৰ্জাৰী ঘৰ নং : 95 আ বয়স : 23 লিঙ্গ : পুৰুষ	KLM5296561 ফটো উপলব্ধ	452 নাম : সান্তেশ্বৰ বসুমতাৰী পিতাৰ নাম: নাৰা ঘৰ নং : 95জে বয়স : 60 লিঙ্গ : পুৰুষ	KLM5138385 ফটো উপলব্ধ	453 নাম : পপিলা বসুমতাৰী স্বামীৰ নাম: সান্তেশ্বৰ ঘৰ নং : 95জে বয়স : 55 লিঙ্গ : মহিলা	KLM5138396 ফটো উপলব্ধ
454 নাম : বানজাই বসুমতাৰী পিতাৰ নাম: সান্তিচৰ বসুমতাৰী ঘৰ নং : 95জে বয়স : 28 লিঙ্গ : পুৰুষ	KLM0327700 ফটো উপলব্ধ	455 নাম : প্ৰমিলা নাৰ্জাৰী স্বামীৰ নাম: অবেন্দ্র ঘৰ নং : 95কে বয়স : 52 লিঙ্গ : মহিলা	KLM5138410 ফটো উপলব্ধ	456 নাম : বাম বাহাদুৰ ঘিমিৰে পিতাৰ নাম: গনেশ বাহাদুৰ ঘিমিৰে ঘৰ নং : 99 বয়স : 81 লিঙ্গ : পুৰুষ	KLM5138432 ফটো উপলব্ধ
457 নাম : বিন্দু কুমাৰী ছেত্ৰী স্বামীৰ নাম: বাম বগ ঘৰ নং : 99 বয়স : 74 লিঙ্গ : মহিলা	KLM5138443 ফটো উপলব্ধ	458 নাম : ভূমাদেবী ছেত্ৰী স্বামীৰ নাম: বাম বগ ঘৰ নং : 99 বয়স : 64 লিঙ্গ : মহিলা	KLM5138476 ফটো উপলব্ধ	459 নাম : ক্ষেমৰাজ ছেত্ৰী পিতাৰ নাম: বাম ঘৰ নং : 99 বয়স : 46 লিঙ্গ : পুৰুষ	KLM5138454 ফটো উপলব্ধ
460 নাম : দুৰ্গাদেবী ছেত্ৰী স্বামীৰ নাম: ক্ষেমৰাজ ঘৰ নং : 99 বয়স : 43 লিঙ্গ : মহিলা	KLM5138465 ফটো উপলব্ধ	461 নাম : ফুৰিদি নাৰ্জাৰী পিতাৰ নাম: মিশেল নাৰ্জাৰী ঘৰ নং : 97 বয়স : 27 লিঙ্গ : মহিলা	KLM0545327 ফটো উপলব্ধ	462 নাম : চানচুলী নাৰ্জাৰি পিতাৰ নাম: মেকেল নাৰ্জাৰি ঘৰ নং : 99 বয়স : 25 লিঙ্গ : মহিলা	KLM0686709 ফটো উপলব্ধ
463 নাম : মেকেল নাৰ্জাৰী পিতাৰ নাম: পুচনা ঘৰ নং : 99ক বয়স : 50 লিঙ্গ : পুৰুষ	KLM5138498 ফটো উপলব্ধ	464 নাম : মীৰা নাৰ্জাৰী স্বামীৰ নাম: মেকেল ঘৰ নং : 99ক বয়স : 43 লিঙ্গ : মহিলা	KLM5138501 ফটো উপলব্ধ	465 নাম : টংক বগ ছেত্ৰী পিতাৰ নাম: বন বগ ঘৰ নং : 99 বয়স : 70 লিঙ্গ : পুৰুষ	KLM5138523 ফটো উপলব্ধ
466 নাম : দুৰ্গামায়া ছেত্ৰী স্বামীৰ নাম: টংকা বাহাদুৰ ছেত্ৰী ঘৰ নং : 99 বয়স : 42 লিঙ্গ : মহিলা	KLM5138534 ফটো উপলব্ধ	467 নাম : কেদাৰ ছেত্ৰী পিতাৰ নাম: ট্যাক বাহাদুৰ ছেত্ৰী ঘৰ নং : 98কে বয়স : 21 লিঙ্গ : পুৰুষ	KLM5256284 ফটো উপলব্ধ	468 নাম : অম্বিকা প্ৰধান স্বামীৰ নাম: চন্দ্ৰ বগ ঘৰ নং : 99 বয়স : 62 লিঙ্গ : মহিলা	KLM5138556 ফটো উপলব্ধ
469 নাম : মেহেৰ মান প্ৰধান পিতাৰ নাম: মন বাহাদুৰ প্ৰধান ঘৰ নং : 99 বয়স : 49 লিঙ্গ : পুৰুষ	KLM0280677 ফটো উপলব্ধ	470 নাম : বীতা প্ৰধান পিতাৰ নাম: চন্দ্ৰ বগ ঘৰ নং : 99 বয়স : 43 লিঙ্গ : মহিলা	KLM5138567 ফটো উপলব্ধ	471 নাম : ৰোহিত প্ৰধান পিতাৰ নাম: চন্দ্ৰ বগ ঘৰ নং : 99 বয়স : 42 লিঙ্গ : পুৰুষ	KLM5138578 ফটো উপলব্ধ
472 নাম : ৰমেশ প্ৰধান পিতাৰ নাম: চন্দ্ৰ বগ ঘৰ নং : 99 বয়স : 38 লিঙ্গ : পুৰুষ	KLM5138589 ফটো উপলব্ধ	473 নাম : নমিতা বৰগয়াৰী স্বামীৰ নাম: দেবেন্দ্ৰ ঘৰ নং : 99 বয়স : 37 লিঙ্গ : মহিলা	KLM5143044 ফটো উপলব্ধ	474 নাম : ৰঞ্জনা দেবী পিতাৰ নাম: চন্দ্ৰ বাহাদুৰ প্ৰদান ঘৰ নং : 99 বয়স : 32 লিঙ্গ : মহিলা	KLM5143237 ফটো উপলব্ধ
475 নাম : নিলাম ৰায় স্বামীৰ নাম: ৰমেশ প্ৰধান ঘৰ নং : 99 বয়স : 32 লিঙ্গ : মহিলা	KLM0195891 ফটো উপলব্ধ	476 নাম : টেক বাহাদুৰ ছেত্ৰী পিতাৰ নাম: বিষ্ণু ৰাম ছেত্ৰী ঘৰ নং : 99 বয়স : 32 লিঙ্গ : পুৰুষ	KLM2415567 ফটো উপলব্ধ	477 নাম : চল মায়া দেবী পিতাৰ নাম: বিষ্ণু ৰাম ছেত্ৰী ঘৰ নং : 99 বয়স : 30 লিঙ্গ : মহিলা	KLM5142814 ফটো উপলব্ধ
478 নাম : শাৰদা নেবৰ স্বামীৰ নাম: ৰহিত প্ৰধান ঘৰ নং : 99 বয়স : 30 লিঙ্গ : মহিলা	KLM1182997 ফটো উপলব্ধ	479 নাম : বিষ্ণু ৰাম ছেত্ৰী পিতাৰ নাম: চন্দ্ৰ বাহাদুৰ ছেত্ৰী ঘৰ নং : 99 বয়স : 60 লিঙ্গ : পুৰুষ	KLM5138590 ফটো উপলব্ধ	480 নাম : ৰেনকা ছেত্ৰী স্বামীৰ নাম: বিষ্ণু ৰাম ছেত্ৰী ঘৰ নং : 99 বয়স : 54 লিঙ্গ : মহিলা	KLM5138603 ফটো উপলব্ধ



বিধানসভা সমষ্টিৰ নম্বৰ আৰু নাম : 19-চিদিনী চিবাং  
অংশৰ নম্বৰ আৰু নাম : 1-কোইলা মোইলা ফ: ভি:

481 নাম : নিতুমনি চেত্ৰী স্বামীৰ নাম: টেক বাহাদুৰ ছেত্ৰী ঘৰ নং : 99জে বয়স : 30 লিঙ্গ : মহিলা	HJL2151011 ফটো উপলব্ধ	482 নাম : প্ৰদীপ ছেত্ৰী পিতাৰ নাম: বিষ্ণু ৰাম ছেত্ৰী ঘৰ নং : ৯৯J বয়স : 26 লিঙ্গ : পুৰুষ	KLM0327650 ফটো উপলব্ধ	483 নাম : ৰেবেকা বসুমতাৰী স্বামীৰ নাম: লকেন বোৰ্গোয়াৰী ঘৰ নং : ৯৭ক বয়স : 44 লিঙ্গ : মহিলা	KLM0693705 ফটো উপলব্ধ
484 নাম : দাৰুদ বৰগয়াৰী স্বামীৰ নাম: দানিয়েল বৰগয়াৰী ঘৰ নং : ৯৯ক বয়স : 70 লিঙ্গ : মহিলা	KLM5138636 ফটো উপলব্ধ	485 নাম : দেবেন্দ্ৰ বৰগয়াৰী পিতাৰ নাম: দানিয়েল ঘৰ নং : ৯৯ক বয়স : 50 লিঙ্গ : পুৰুষ	KLM5138669 ফটো উপলব্ধ	486 নাম : লকেন বৰগয়াৰী পিতাৰ নাম: দানিয়েল বৰগয়াৰী ঘৰ নং : ৯৯ক বয়স : 48 লিঙ্গ : পুৰুষ	KLM5138647 ফটো উপলব্ধ
487 নাম : ভবেন্দ্ৰ বৰগয়াৰী পিতাৰ নাম: দানিয়েল ঘৰ নং : ৯৯ক বয়স : 44 লিঙ্গ : পুৰুষ	KLM5138670 ফটো উপলব্ধ	488 নাম : কবিতা বৰগয়াৰী স্বামীৰ নাম: ভবেন্দ্ৰ বৰগয়াৰী ঘৰ নং : ৯৯ক বয়স : 35 লিঙ্গ : মহিলা	KLM5142847 ফটো উপলব্ধ	489 নাম : নৰ বাহাদুৰ ছেত্ৰী পিতাৰ নাম: ধনী বগা ঘৰ নং : ১০০ বয়স : 64 লিঙ্গ : পুৰুষ	KLM5138692 ফটো উপলব্ধ
490 নাম : ওম বাহাদুৰ ছেত্ৰী পিতাৰ নাম: ধনী বগা ঘৰ নং : ১০০ বয়স : 62 লিঙ্গ : পুৰুষ	KLM5138749 ফটো উপলব্ধ	491 নাম : বিষ্ণুমায়া ছেত্ৰী স্বামীৰ নাম: নৰ বাহাদুৰ ঘৰ নং : ১০০ বয়স : 61 লিঙ্গ : মহিলা	KLM5138705 ফটো উপলব্ধ	492 নাম : শিভা কুমাৰ ছেত্ৰী পিতাৰ নাম: নৰ বাহাদুৰ ঘৰ নং : ১০০ বয়স : 44 লিঙ্গ : পুৰুষ	KLM5138716 ফটো উপলব্ধ
493 নাম : টিকা মায়া ছেত্ৰী পিতাৰ নাম: নৰ বাহাদুৰ ঘৰ নং : ১০০ বয়স : 40 লিঙ্গ : মহিলা	KLM5138727 ফটো উপলব্ধ	# 494 নাম : লোক বাহাদুৰ ছেত্ৰী পিতাৰ নাম: নৰ বাহাদুৰ ঘৰ নং : ১০০ বয়স : 38 লিঙ্গ : পুৰুষ	KLM5138738 ফটো উপলব্ধ	495 নাম : থগ বাহাদুৰ ছেত্ৰী পিতাৰ নাম: নৰ বাহাদুৰ ঘৰ নং : ১০০ বয়স : 33 লিঙ্গ : পুৰুষ	KLM5138750 ফটো উপলব্ধ
496 নাম : জ্যোতি শৰ্মা স্বামীৰ নাম: শিৱ কুমাৰ ছেত্ৰী ঘৰ নং : 100 বয়স : 33 লিঙ্গ : মহিলা	KLM5293048 ফটো উপলব্ধ	497 নাম : বিক্ৰম সন্যাসী পিতাৰ নাম: দয়া ৰাম সন্যাসী ঘৰ নং : ১০৫ বয়স : 66 লিঙ্গ : পুৰুষ	KLM5138794 ফটো উপলব্ধ	498 নাম : চন্দ্ৰকলা সন্যাসী স্বামীৰ নাম: বিক্ৰম ঘৰ নং : ১০৫ বয়স : 59 লিঙ্গ : মহিলা	KLM5138807 ফটো উপলব্ধ
499 নাম : বিজয় সন্যাসী পিতাৰ নাম: বিক্ৰম ঘৰ নং : ১০৫ বয়স : 44 লিঙ্গ : পুৰুষ	KLM5138818 ফটো উপলব্ধ	500 নাম : বিনোদ সন্যাসী পিতাৰ নাম: বিক্ৰম ঘৰ নং : ১০৫ বয়স : 40 লিঙ্গ : পুৰুষ	KLM5138829 ফটো উপলব্ধ	501 নাম : বিজয় সন্যাসী পিতাৰ নাম: বিক্ৰম সন্যাসী ঘৰ নং : ১০৫ বয়স : 37 লিঙ্গ : পুৰুষ	KLM0293589 ফটো উপলব্ধ
502 নাম : বিসমত সন্যাসী পিতাৰ নাম: বিক্ৰম সন্যাসী ঘৰ নং : ১০৫ বয়স : 35 লিঙ্গ : পুৰুষ	KLM0293605 ফটো উপলব্ধ	503 নাম : কৌৰোমচাত বৰগয়াৰী পিতাৰ নাম: হেৰন বৰগয়াৰী ঘৰ নং : ১০৫ বয়স : 31 লিঙ্গ : পুৰুষ	KLM5143259 ফটো উপলব্ধ	504 নাম : হেৰন বৰগয়াৰী পিতাৰ নাম: মঙ্গল বৰগয়াৰী ঘৰ নং : ১০৫J বয়স : 65 লিঙ্গ : পুৰুষ	KLM5138830 ফটো উপলব্ধ
505 নাম : লিছিনা বৰগয়াৰী স্বামীৰ নাম: হেৰন বৰগয়াৰী ঘৰ নং : ১০৫J বয়স : 60 লিঙ্গ : মহিলা	KLM5138841 ফটো উপলব্ধ	506 নাম : ক্ৰিষ্টন বৰগয়াৰী পিতাৰ নাম: হেৰন বৰগয়াৰী ঘৰ নং : ১০৫J বয়স : 27 লিঙ্গ : পুৰুষ	KLM0196030 ফটো উপলব্ধ	507 নাম : জিচকেল বসুমতাৰী পিতাৰ নাম: ৰবিৰাম ঘৰ নং : ১০৫K বয়স : 52 লিঙ্গ : পুৰুষ	KLM5138852 ফটো উপলব্ধ
508 নাম : মহেশ্বৰ মুচাহাৰী পিতাৰ নাম: টিপিয়া ঘৰ নং : 105কে বয়স : 49 লিঙ্গ : পুৰুষ	KLM5138954 ফটো উপলব্ধ	509 নাম : এনোচ বসুমতাৰী পিতাৰ নাম: ৰবিৰাম ঘৰ নং : ১০৫K বয়স : 41 লিঙ্গ : পুৰুষ	KLM5138885 ফটো উপলব্ধ	510 নাম : বৰ্ণালী বসুমতাৰী স্বামীৰ নাম: জিচকেল ঘৰ নং : ১০৫K বয়স : 38 লিঙ্গ : মহিলা	KLM5138863 ফটো উপলব্ধ



বিধানসভা সমষ্টিৰ নম্বৰ আৰু নাম : 19-চিদিনী চিৰাং  
অংশৰ নম্বৰ আৰু নাম : 1-কোইলা মোইলা ফ: ভি:

511 নাম : মেমোৰী বসুমতাৰী পিতাৰ নাম: বীৰ্কেল বসুমতাৰী ঘৰ নং : 105ক বয়স : 23 লিঙ্গ : মহিলা	KLM1162338 ফটো উপলব্ধ	512 নাম : তেনজিৎ বসুমতাৰী পিতাৰ নাম: বীৰ্কেল বসুমতাৰী ঘৰ নং : 105 ক বয়স : 20 লিঙ্গ : পুৰুষ	IZQ0040022 ফটো উপলব্ধ	513 নাম : প্রতি নাজ্জাৰী পিতাৰ নাম: দুদৰাম ঘৰ নং : 105ক বয়স : 55 লিঙ্গ : মহিলা	KLM5138932 ফটো উপলব্ধ
514 নাম : বিনেশ নাজ্জাৰী পিতাৰ নাম: দুদৰাম নাজ্জাৰী ঘৰ নং : 105ক বয়স : 51 লিঙ্গ : পুৰুষ	KLM5138921 ফটো উপলব্ধ	S 515 নাম : প্রিলা নাজ্জাৰী পিতাৰ নাম: দুদৰাম নাজ্জাৰী ঘৰ নং : 105ক বয়স : 47 লিঙ্গ : মহিলা	KLM0293498 ফটো উপলব্ধ	516 নাম : পুনী নাজ্জাৰী পিতাৰ নাম: দুদৰাম ঘৰ নং : 105ক বয়স : 43 লিঙ্গ : মহিলা	KLM5138943 ফটো উপলব্ধ
517 নাম : চানেক বসুমতাৰী স্বামীৰ নাম: জাতিৰান ঘৰ নং : 105গ বয়স : 70 লিঙ্গ : মহিলা	KLM5138976 ফটো উপলব্ধ	518 নাম : পূৰ্ণ প্ৰসাদ উপাধ্যায় পিতাৰ নাম: গংগা প্ৰসাদ উপাধ্যায় ঘৰ নং : 10৬ বয়স : 70 লিঙ্গ : পুৰুষ	KLM5138987 ফটো উপলব্ধ	519 নাম : সুভাষ উপাধ্যায় পিতাৰ নাম: পূৰ্ণ প্ৰসাদ উপাধ্যায় ঘৰ নং : 10৬ বয়স : 51 লিঙ্গ : পুৰুষ	KLM5139004 ফটো উপলব্ধ
520 নাম : গীতা দেবী স্বামীৰ নাম: সুভাষ উপাধ্যায় ঘৰ নং : 10৬ বয়স : 42 লিঙ্গ : মহিলা	KLM5139048 ফটো উপলব্ধ	521 নাম : মন বাহাদুৰ সন্যাসী পিতাৰ নাম: লালি বগা ঘৰ নং : 10৮ বয়স : 61 লিঙ্গ : পুৰুষ	KLM5139060 ফটো উপলব্ধ	522 নাম : চন্দ্ৰ মায়া সন্যাসী স্বামীৰ নাম: মন বাহাদুৰ ঘৰ নং : 10৮ বয়স : 52 লিঙ্গ : মহিলা	KLM5139071 ফটো উপলব্ধ
523 নাম : মনোজ সন্যাসী পিতাৰ নাম: মন বাহাদুৰ ঘৰ নং : 10৮ বয়স : 34 লিঙ্গ : পুৰুষ	KLM5139082 ফটো উপলব্ধ	524 নাম : মদন গিৰী পিতাৰ নাম: মন বাহাদুৰ গিৰী ঘৰ নং : 10৮ বয়স : 31 লিঙ্গ : পুৰুষ	KLM0018929 ফটো উপলব্ধ	525 নাম : লিলা দেবী স্বামীৰ নাম: লক্ষন ঘৰ নং : 10৯ বয়স : 62 লিঙ্গ : মহিলা	KLM5139140 ফটো উপলব্ধ
526 নাম : কিৰন দেবী পিতাৰ নাম: লক্ষন প্ৰসাদ আধিকাৰী ঘৰ নং : 10৯ বয়স : 32 লিঙ্গ : মহিলা	KLM5139151 ফটো উপলব্ধ	527 নাম : কুশল অধিকাৰী পিতাৰ নাম: লক্ষন প্ৰসাদ আধিকাৰী ঘৰ নং : 10৯ বয়স : 30 লিঙ্গ : পুৰুষ	KLM2415589 ফটো উপলব্ধ	528 নাম : তীৰ্থ দেবী পিতাৰ নাম: লক্ষন প্ৰসাদ আধিকাৰী ঘৰ নং : 10৯ বয়স : 26 লিঙ্গ : মহিলা	KLM0327510 ফটো উপলব্ধ
529 নাম : সীমা সাকী স্বামীৰ নাম: গোকুল বাহাদুৰ সাকী ঘৰ নং : 110 বয়স : 24 লিঙ্গ : মহিলা	KLM5275730 ফটো উপলব্ধ	530 নাম : ঠগবীৰ সন্যাসী পিতাৰ নাম: হৰিপ্ৰসাদ ঘৰ নং : 11২ বয়স : 60 লিঙ্গ : পুৰুষ	KLM5139242 ফটো উপলব্ধ	531 নাম : বঞ্জিতা সন্যাসী স্বামীৰ নাম: ঠগবীৰ ঘৰ নং : 11২ বয়স : 42 লিঙ্গ : মহিলা	KLM5139253 ফটো উপলব্ধ
532 নাম : অৰুনা দেবী পিতাৰ নাম: নন্দলাল গিৰি ঘৰ নং : 11২ বয়স : 31 লিঙ্গ : মহিলা	KLM2415501 ফটো উপলব্ধ	533 নাম : জয় শৰ্মা পিতাৰ নাম: দাতাৰাম শৰ্মা ঘৰ নং : 112 বয়স : 21 লিঙ্গ : পুৰুষ	KLM5246905 ফটো উপলব্ধ	534 নাম : মৃড্যাস্পো বসুমতাৰী পিতাৰ নাম: বঞ্জন বসুমতাৰী ঘৰ নং : 112 বয়স : 21 লিঙ্গ : পুৰুষ	KLM5275714 ফটো উপলব্ধ
535 নাম : অৰুন গিৰি পিতাৰ নাম: নন্দলাল গিৰি ঘৰ নং : 11২ ক বয়স : 26 লিঙ্গ : পুৰুষ	KLM0327593 ফটো উপলব্ধ	536 নাম : মানুয়েল বসুমতাৰী পিতাৰ নাম: সুৰেন ঘৰ নং : 11২K বয়স : 66 লিঙ্গ : পুৰুষ	KLM5139300 ফটো উপলব্ধ	537 নাম : সুক্ৰী বসুমতাৰী স্বামীৰ নাম: মানুয়েল ঘৰ নং : 11২K বয়স : 58 লিঙ্গ : মহিলা	KLM5139311 ফটো উপলব্ধ
538 নাম : নিৰপমা বসুমতাৰী পিতাৰ নাম: মানুয়েল বসুমতাৰী ঘৰ নং : 11২K বয়স : 43 লিঙ্গ : মহিলা	KLM5139322 ফটো উপলব্ধ	539 নাম : ইৰবোঠী বসুমতাৰী পিতাৰ নাম: মানুয়েল বসুমতাৰী ঘৰ নং : 11২ K বয়স : 37 লিঙ্গ : মহিলা	KLM5139399 ফটো উপলব্ধ	540 নাম : পুশকৰ শৰ্মা পিতাৰ নাম: দাতাৰাম শৰ্মা ঘৰ নং : 11২ ক বয়স : 25 লিঙ্গ : পুৰুষ	KLM1145010 ফটো উপলব্ধ



বিধানসভা সমষ্টিৰ নম্বৰ আৰু নাম : 19-চিদলী চিৰাং  
অংশৰ নম্বৰ আৰু নাম : 1-কোইলা মোইলা ফ: ভি:

541 নাম : সন্ধা বৰগয়াৰী পিতাৰ নাম: অৰুণ বৰগয়াৰী ঘৰ নং : 112ও বয়স : 21 লিঙ্গ : মহিলা	KLM5247416 ফটো উপলব্ধ	542 নাম : নিচোলাচ বসুমতাৰী পিতাৰ নাম: বাৰমোহন বসুমতাৰী ঘৰ নং : 112Q বয়স : 47 লিঙ্গ : পুৰুষ	KLM5139333 ফটো উপলব্ধ	543 নাম : বেৰনিকা বসুমতাৰী স্বামীৰ নাম: নিচোলাচ বসুমতাৰী ঘৰ নং : 112Q বয়স : 46 লিঙ্গ : মহিলা	KLM5139344 ফটো উপলব্ধ
544 নাম : পপলাৰ বসুমতাৰী পিতাৰ নাম: নিকোলাশ বসুমতাৰী ঘৰ নং : 112ক বয়স : 22 লিঙ্গ : পুৰুষ	IZQ0141838 ফটো উপলব্ধ	545 নাম : দাতাৰাম শৰ্মা পিতাৰ নাম: ধনপতী ঘৰ নং : 112খ বয়স : 73 লিঙ্গ : পুৰুষ	KLM5139377 ফটো উপলব্ধ	546 নাম : হৰিমায়া শৰ্মা স্বামীৰ নাম: দাতাৰাম ঘৰ নং : 112 খ বয়স : 63 লিঙ্গ : মহিলা	KLM5139297 ফটো উপলব্ধ
547 নাম : গাইদে ব্ৰহ্ম স্বামীৰ নাম: মহেন্দ্ৰ ঘৰ নং : 112ছ বয়স : 60 লিঙ্গ : মহিলা	KLM5139479 ফটো উপলব্ধ	548 নাম : দেবী মায়া সন্যাসী স্বামীৰ নাম: নন্দলাল ঘৰ নং : 112চ বয়স : 56 লিঙ্গ : মহিলা	KLM5139355 ফটো উপলব্ধ	549 নাম : অমায়া বসুমতাৰী স্বামীৰ নাম: অৰুণ বৰগয়াৰী ঘৰ নং : 112ঙ বয়স : 55 লিঙ্গ : মহিলা	KLM2415692 ফটো উপলব্ধ
550 নাম : বৰুণ বৰগয়াৰী পিতাৰ নাম: জনাথন ঘৰ নং : 112চ বয়স : 52 লিঙ্গ : পুৰুষ	KLM5139457 ফটো উপলব্ধ	551 নাম : অৰুণ বৰগয়াৰী পিতাৰ নাম: জনাথন বৰগয়াৰী ঘৰ নং : 112ঙ বয়স : 49 লিঙ্গ : পুৰুষ	KLM5139402 ফটো উপলব্ধ	552 নাম : বৈসমৈ ব্ৰহ্ম স্বামীৰ নাম: বৰুণ ঘৰ নং : 112ছ বয়স : 47 লিঙ্গ : মহিলা	KLM5139491 ফটো উপলব্ধ
553 নাম : বৰুণ বসুমতাৰী পিতাৰ নাম: টিকাৰাম ঘৰ নং : 112ছ বয়স : 44 লিঙ্গ : পুৰুষ	KLM5139480 ফটো উপলব্ধ	# 554 নাম : সোম্বাহাৰী মছাহাৰী স্বামীৰ নাম: বৰুণ বৰগয়াৰী ঘৰ নং : 112চ বয়স : 44 লিঙ্গ : মহিলা	KLM5139286 ফটো উপলব্ধ	555 নাম : অৰ্জুন সন্যাসী মাতৃৰ নাম: দেবীমায়া ঘৰ নং : 112ক বয়স : 35 লিঙ্গ : পুৰুষ	KLM5139366 ফটো উপলব্ধ
556 নাম : দেবীকা দেবী পিতাৰ নাম: দাতাৰাম শৰ্মা ঘৰ নং : 112 খ বয়স : 31 লিঙ্গ : মহিলা	KLM5143271 ফটো উপলব্ধ	557 নাম : বপম বৰগয়াৰী পিতাৰ নাম: অৰুণ বৰগয়াৰী ঘৰ নং : 112ঙ বয়স : 29 লিঙ্গ : পুৰুষ	KLM0299586 ফটো উপলব্ধ	558 নাম : এম বাহাদুৰ ছেত্ৰী পিতাৰ নাম: এছ বাহাদুৰ ঘৰ নং : 112 বয়স : 57 লিঙ্গ : পুৰুষ	KLM5139548 ফটো উপলব্ধ
559 নাম : অমৰ বাহাদুৰ ছেত্ৰী পিতাৰ নাম: এছ বাহাদুৰ ঘৰ নং : 112 বয়স : 55 লিঙ্গ : পুৰুষ	KLM0028449 ফটো উপলব্ধ	560 নাম : কৃষ্ণ সৰ্কি পিতাৰ নাম: দল বাহাদুৰ ঘৰ নং : 112 বয়স : 71 লিঙ্গ : পুৰুষ	KLM5139560 ফটো উপলব্ধ	561 নাম : ধনমায়া সৰ্কি স্বামীৰ নাম: কৃষ্ণ ঘৰ নং : 112 বয়স : 54 লিঙ্গ : মহিলা	KLM5139571 ফটো উপলব্ধ
562 নাম : দিল বাহাদুৰ সৰ্কি পিতাৰ নাম: কৃষ্ণ বাহাদুৰ সৰ্কি ঘৰ নং : 112 বয়স : 47 লিঙ্গ : পুৰুষ	KLM5139582 ফটো উপলব্ধ	563 নাম : গংগময় সৰ্কি পিতাৰ নাম: কৃষ্ণবাহাদুৰ সৰ্কি ঘৰ নং : 112 বয়স : 26 লিঙ্গ : পুৰুষ	KLM0523688 ফটো উপলব্ধ	564 নাম : গোকুল বাহাদুৰ সাৰকি পিতাৰ নাম: কৃষ্ণ বাহাদুৰ সাৰকি ঘৰ নং : 112 বয়স : 25 লিঙ্গ : পুৰুষ	KLM0523654 ফটো উপলব্ধ
565 নাম : গোপাল সৰ্কি পিতাৰ নাম: কৃষ্ণ বাহাদুৰ সৰ্কি ঘৰ নং : 112 বয়স : 23 লিঙ্গ : পুৰুষ	KLM5248380 ফটো উপলব্ধ	566 নাম : গোমা দেবী সন্যাসি পিতাৰ নাম: ধন বাহাদুৰ সন্যাসী ঘৰ নং : 112 বয়স : 58 লিঙ্গ : মহিলা	KLM5139639 ফটো উপলব্ধ	567 নাম : পদম বাহাদুৰ সন্যাসি পিতাৰ নাম: ধন বৰুণ ঘৰ নং : 112 বয়স : 53 লিঙ্গ : পুৰুষ	KLM5139593 ফটো উপলব্ধ
568 নাম : দিপা দেবি সন্যাসি পিতাৰ নাম: নৰ বাহাদুৰ ছেত্ৰী ঘৰ নং : 112 বয়স : 51 লিঙ্গ : মহিলা	KLM5139617 ফটো উপলব্ধ	569 নাম : পূৰ্ণ বাহাদুৰ গিৰী পিতাৰ নাম: ধন বাহাদুৰ সন্যাসী ঘৰ নং : 112 বয়স : 48 লিঙ্গ : পুৰুষ	KLM5139628 ফটো উপলব্ধ	570 নাম : জিত বাহাদুৰ সন্যাসী পিতাৰ নাম: ধন বাহাদুৰ সন্যাসী ঘৰ নং : 112 বয়স : 41 লিঙ্গ : পুৰুষ	KLM5139640 ফটো উপলব্ধ



বিধানসভা সমষ্টিৰ নম্বৰ আৰু নাম : 19-চিদিনী চিৰাং  
অংশৰ নম্বৰ আৰু নাম : 1-কোইলা মৌইলা ফ: ভি:

571 নাম : ফনিন্দ গিৰি পিতাৰ নাম: ধন বাহাদুৰ সন্ন্যাসী ঘৰ নং : ১১৯ বয়স : 40 লিঙ্গ : পুৰুষ	KLM5139651 ফটো উপলব্ধ	572 নাম : লক্ষী দেবী স্বামীৰ নাম: জীত সন্ন্যাসী ঘৰ নং : ১১৯ বয়স : 37 লিঙ্গ : মহিলা	KLM5143293 ফটো উপলব্ধ	573 নাম : বনু দেবী স্বামীৰ নাম: ফনিন্দ গিৰি ঘৰ নং : ১১৯ বয়স : 35 লিঙ্গ : মহিলা	KLM2415512 ফটো উপলব্ধ
574 নাম : কৃষ্ণ পূৰ্ণ বাহাদুৰ স্বামীৰ নাম: পূৰ্ণ বাহাদুৰ পূৰ্ণ বাহাদুৰ ঘৰ নং : ১১৯ বয়স : 34 লিঙ্গ : মহিলা	KLM2415829 ফটো উপলব্ধ	575 নাম : পৰন গিৰি সন্ন্যাসী পিতাৰ নাম: পদম বহাদুৰ সন্ন্যাসী ঘৰ নং : 119 বয়স : 20 লিঙ্গ : পুৰুষ	IZQ0176008 ফটো উপলব্ধ	576 নাম : বল বগ সার্কি পিতাৰ নাম: মন বগ ঘৰ নং : ১২০ বয়স : 40 লিঙ্গ : পুৰুষ	KLM5139719 ফটো উপলব্ধ
577 নাম : কমলা সার্কি স্বামীৰ নাম: কুল বাহাদুৰ ঘৰ নং : ১২০ বয়স : 40 লিঙ্গ : মহিলা	KLM5139708 ফটো উপলব্ধ	578 নাম : গোকুল প্ৰধান পিতাৰ নাম: ভক্ত প্ৰধান ঘৰ নং : 120 বয়স : 28 লিঙ্গ : পুৰুষ	IZQ0047555 ফটো উপলব্ধ	579 নাম : কল্পনা ছেত্ৰী স্বামীৰ নাম: হেমৰাজ ঘৰ নং : ১২১ বয়স : 55 লিঙ্গ : মহিলা	KLM5139753 ফটো উপলব্ধ
580 নাম : হেমৰাজ ছেত্ৰী পিতাৰ নাম: বন বাহাদুৰ ঘৰ নং : ১২১ বয়স : 47 লিঙ্গ : পুৰুষ	KLM5139742 ফটো উপলব্ধ	581 নাম : নিসা চেত্ৰী পিতাৰ নাম: হেমৰাজ চেত্ৰী ঘৰ নং : 121 বয়স : 21 লিঙ্গ : মহিলা	KLM5276043 ফটো উপলব্ধ	582 নাম : হিমাল ছেত্ৰী পিতাৰ নাম: হেম ৰাজ ছেত্ৰী ঘৰ নং : 121 বয়স : 19 লিঙ্গ : পুৰুষ	IZQ0174987 ফটো উপলব্ধ
583 নাম : লোকনাথ শৰ্মা পিতাৰ নাম: টিকাবাম শৰ্মা ঘৰ নং : ১২২ বয়স : 49 লিঙ্গ : পুৰুষ	KLM2415830 ফটো উপলব্ধ	584 নাম : ৰাধিকা শৰ্মা স্বামীৰ নাম: লোকনাথ শৰ্মা ঘৰ নং : ১২২ বয়স : 43 লিঙ্গ : মহিলা	KLM0034546 ফটো উপলব্ধ	585 নাম : বিক্ৰম শৰ্মা পিতাৰ নাম: লোকনাথ শৰ্মা ঘৰ নং : 122 বয়স : 25 লিঙ্গ : পুৰুষ	KLM5247648 ফটো উপলব্ধ
586 নাম : কোল্পনা শৰ্মা পিতাৰ নাম: লোকনাথ শৰ্মা ঘৰ নং : 122 বয়স : 25 লিঙ্গ : মহিলা	KLM5256326 ফটো উপলব্ধ	587 নাম : বিপ্লৱ ছেত্ৰী পিতাৰ নাম: উমা ছেত্ৰী ঘৰ নং : 122ক বয়স : 22 লিঙ্গ : পুৰুষ	KLM1274455 ফটো উপলব্ধ	588 নাম : বিদ্যুত ছেত্ৰী পিতাৰ নাম: বৃষৰাজ ছেত্ৰী ঘৰ নং : 122ত্ৰ বয়স : 22 লিঙ্গ : পুৰুষ	KLM1274448 ফটো উপলব্ধ
589 নাম : কবিতা ছেত্ৰী স্বামীৰ নাম: উমা ছেত্ৰী ঘৰ নং : 122ক বয়স : 44 লিঙ্গ : মহিলা	HPQ7237072 ফটো উপলব্ধ	590 নাম : বাসন্তী ছেত্ৰী পিতাৰ নাম: ব্ৰিশাৰাজ ছেত্ৰী ঘৰ নং : 122 ক বয়স : 20 লিঙ্গ : মহিলা	IZQ0174979 ফটো উপলব্ধ	591 নাম : বীনা ছেত্ৰী পিতাৰ নাম: ব্ৰিশাৰাজ ছেত্ৰী ঘৰ নং : 122ক বয়স : 20 লিঙ্গ : মহিলা	IZQ0174995 ফটো উপলব্ধ
592 নাম : জিত বাহাদুৰ ছেত্ৰী পিতাৰ নাম: ধন বগ ঘৰ নং : ১২২ক বয়স : 72 লিঙ্গ : পুৰুষ	KLM5139797 ফটো উপলব্ধ	593 নাম : হৰিমায়া ছেত্ৰী স্বামীৰ নাম: জিত বাহাদুৰ ঘৰ নং : ১২২ক বয়স : 62 লিঙ্গ : মহিলা	KLM5139800 ফটো উপলব্ধ	594 নাম : ব্ৰীসৰাজ ছেত্ৰী পিতাৰ নাম: মোহন বগ ঘৰ নং : ১২২ক বয়স : 53 লিঙ্গ : পুৰুষ	KLM5139822 ফটো উপলব্ধ
595 নাম : উমা ছেত্ৰী পিতাৰ নাম: নৰ বাহাদুৰ খাপা ঘৰ নং : ১২২ ক বয়স : 51 লিঙ্গ : পুৰুষ	KLM0034538 ফটো উপলব্ধ	596 নাম : শোভা ছেত্ৰী স্বামীৰ নাম: ব্ৰিশা ৰাজ চেত্ৰী ঘৰ নং : ১২২ক বয়স : 44 লিঙ্গ : মহিলা	KLM5139833 ফটো উপলব্ধ	597 নাম : চপনা ছেত্ৰী পিতাৰ নাম: জিতবাহাদুৰ ঘৰ নং : ১২২ক বয়স : 34 লিঙ্গ : মহিলা	KLM5139844 ফটো উপলব্ধ
598 নাম : ৰাধিকা সাপকাটা স্বামীৰ নাম: গনেশ ঘৰ নং : ১২৫ বয়স : 56 লিঙ্গ : মহিলা	KLM5139888 ফটো উপলব্ধ	599 নাম : গনেশ বাহাদুৰ সাপকাটা পিতাৰ নাম: জগত বাহাদুৰ সাপকাটা ঘৰ নং : ১২৫ বয়স : 55 লিঙ্গ : পুৰুষ	KLM5139877 ফটো উপলব্ধ	600 নাম : তিলাৰূপা সাপকাটা স্বামীৰ নাম: গনেশ ঘৰ নং : ১২৫ বয়স : 54 লিঙ্গ : মহিলা	KLM5139899 ফটো উপলব্ধ



বিধানসভা সমষ্টিৰ নম্বৰ আৰু নাম : 19-চিদলী চিৰাং  
অংশৰ নম্বৰ আৰু নাম : 1-কোইলা মোইলা ফ: ভি:

601 নাম : মনোজ পিতাৰ নাম: গনেশ সাপকোটা ঘৰ নং : ১২৫ বয়স : 36 লিঙ্গ : পুৰুষ	KLM5139855 ফটো উপলব্ধ	602 নাম : উওম নাৰ্জাৰী পিতাৰ নাম: জোচেফ ঘৰ নং : ১২৫ক বয়স : 47 লিঙ্গ : পুৰুষ	KLM5139924 ফটো উপলব্ধ	603 নাম : চিভিউচ নাৰ্জাৰী পিতাৰ নাম: জোচেফ ঘৰ নং : ১২৫ক বয়স : 46 লিঙ্গ : পুৰুষ	KLM5139946 ফটো উপলব্ধ
604 নাম : বীতা নাৰ্জাৰী স্বামীৰ নাম: উওম ঘৰ নং : ১২৫ক বয়স : 45 লিঙ্গ : মহিলা	KLM5139935 ফটো উপলব্ধ	605 নাম : বিবেকা ব্ৰহ্ম স্বামীৰ নাম: সিভিউচ নাৰ্জাৰী ঘৰ নং : ১২৫ক বয়স : 41 লিঙ্গ : মহিলা	KLM5143317 ফটো উপলব্ধ	606 নাম : বীনা নাৰ্জাৰী পিতাৰ নাম: জোচেফ ঘৰ নং : ১২৫ক বয়স : 40 লিঙ্গ : মহিলা	KLM5139968 ফটো উপলব্ধ
607 নাম : বিৰজলা নাৰ্জাৰী পিতাৰ নাম: জোচেফ ঘৰ নং : ১২৫ক বয়স : 35 লিঙ্গ : মহিলা	KLM5139979 ফটো উপলব্ধ	608 নাম : কৃষ্ণ বাহাদুৰ ছেত্ৰী পিতাৰ নাম: পদম বাহাদুৰ ঘৰ নং : ১২৬ বয়স : 53 লিঙ্গ : পুৰুষ	KLM5139991 ফটো উপলব্ধ	609 নাম : যোগমায়া ছেত্ৰী স্বামীৰ নাম: কৃষ্ণ বাহাদুৰ ঘৰ নং : ১২৬ বয়স : 45 লিঙ্গ : মহিলা	KLM5140001 ফটো উপলব্ধ
610 নাম : উশা চেত্ৰী পিতাৰ নাম: কৃষ্ণ বাহাদুৰ চেত্ৰী ঘৰ নং : 126 বয়স : 21 লিঙ্গ : মহিলা	KLM5271705 ফটো উপলব্ধ	611 নাম : চম্পা দেবী ছেত্ৰী স্বামীৰ নাম: নীল বগ ঘৰ নং : ১২৭ বয়স : 70 লিঙ্গ : মহিলা	KLM5140034 ফটো উপলব্ধ	612 নাম : ভীম বগু ছেত্ৰী পিতাৰ নাম: নীল বগ ঘৰ নং : ১২৭ বয়স : 41 লিঙ্গ : পুৰুষ	KLM5140045 ফটো উপলব্ধ
613 নাম : হেম বাহাদুৰ চেত্ৰী পিতাৰ নাম: নীল বগ ঘৰ নং : ১২৭ বয়স : 38 লিঙ্গ : পুৰুষ	KLM5140056 ফটো উপলব্ধ	614 নাম : দিলকুমাৰী ছেত্ৰী স্বামীৰ নাম: হেম বাহাদুৰ ঘৰ নং : ১২৭ বয়স : 36 লিঙ্গ : মহিলা	KLM5140067 ফটো উপলব্ধ	615 নাম : সবিতা চেত্ৰী স্বামীৰ নাম: ভিম বাহাদুৰ চেত্ৰী ঘৰ নং : ১২৭ বয়স : 31 লিঙ্গ : মহিলা	KLM5143339 ফটো উপলব্ধ
616 নাম : সাবিত্ৰী দেবি ছেত্ৰী স্বামীৰ নাম: লাল বাহাদুৰ ঘৰ নং : ১২৮ বয়স : 65 লিঙ্গ : মহিলা	KLM5140089 ফটো উপলব্ধ	617 নাম : অম্বিকা দেবি ছেত্ৰী পিতাৰ নাম: লাল বাহাদুৰ ঘৰ নং : ১২৮ বয়স : 47 লিঙ্গ : মহিলা	KLM5140090 ফটো উপলব্ধ	618 নাম : ভীমাদেবী ছেত্ৰী পিতাৰ নাম: লাল বাহাদুৰ ঘৰ নং : ১২৮ বয়স : 38 লিঙ্গ : মহিলা	KLM5140103 ফটো উপলব্ধ
619 নাম : কিশোৰ ছেত্ৰী পিতাৰ নাম: লাল বাহাদুৰ ছেত্ৰী ঘৰ নং : ১২৮ বয়স : 38 লিঙ্গ : পুৰুষ	KLM5142836 ফটো উপলব্ধ	620 নাম : দিল বাহাদুৰ ছেত্ৰী মাতৃৰ নাম: চাৰ্ণা দেবী ছেত্ৰী ঘৰ নং : ১২৯ বয়স : 35 লিঙ্গ : পুৰুষ	KLM5140114 ফটো উপলব্ধ	621 নাম : পুৰেপ ৰাজ লিম্বু পিতাৰ নাম: অচল বাহাদুৰ লিম্বু ঘৰ নং : ১৩০ বয়স : 32 লিঙ্গ : পুৰুষ	KLM2495843 ফটো উপলব্ধ
622 নাম : জমুনা লিম্বু স্বামীৰ নাম: পুৰীপ ৰাজ লিম্বু ঘৰ নং : ১৩০ বয়স : 25 লিঙ্গ : মহিলা	KLM0674408 ফটো উপলব্ধ	623 নাম : গুমিতা কাৰ্কী ছেত্ৰী স্বামীৰ নাম: পূৰ্ণ বাহাদুৰ ঘৰ নং : 132 বয়স : 60 লিঙ্গ : মহিলা	KLM5140136 ফটো উপলব্ধ	624 নাম : টিকা মায়া ছেত্ৰী পিতাৰ নাম: নৰ বাহাদুৰ ঘৰ নং : ১৩২ বয়স : 59 লিঙ্গ : মহিলা	KLM5140169 ফটো উপলব্ধ
625 নাম : প্ৰতিক কাৰ্কী পিতাৰ নাম: পূৰ্ণ বাহাদুৰ ঘৰ নং : ১৩২ বয়স : 32 লিঙ্গ : পুৰুষ	KLM5143340 ফটো উপলব্ধ	626 নাম : প্ৰতিক্ষা কাৰ্কী ছেত্ৰী পিতাৰ নাম: পূৰ্ণ বাহাদুৰ ছেত্ৰী ঘৰ নং : ১৩২ বয়স : 30 লিঙ্গ : মহিলা	KLM2415794 ফটো উপলব্ধ	627 নাম : সিতা ভটৰায় পিতাৰ নাম: ভান সিং চেত্ৰী ঘৰ নং : 132 আ বয়স : 40 লিঙ্গ : মহিলা	KLM5275748 ফটো উপলব্ধ
628 নাম : মান মায়া ছেত্ৰী স্বামীৰ নাম: প্ৰতীক কাৰ্কী ঘৰ নং : 132এ বয়স : 30 লিঙ্গ : মহিলা	KLM0608083 ফটো উপলব্ধ	629 নাম : নৰমায়া ভাণ্ডাৰি স্বামীৰ নাম: চন্দ্ৰ বাহাদুৰ ঘৰ নং : ১৩৪ বয়স : 56 লিঙ্গ : মহিলা	KLM5140238 ফটো উপলব্ধ	630 নাম : দুৰ্গা দেবি ভাণ্ডাৰি পিতাৰ নাম: ভদ্ৰ ঘৰ নং : ১৩৪ বয়স : 54 লিঙ্গ : মহিলা	KLM5140249 ফটো উপলব্ধ



বিধানসভা সমষ্টিৰ নম্বৰ আৰু নাম : 19-চিদ্দলী চিৰাং  
অংশৰ নম্বৰ আৰু নাম : 1-কোইলা মৌইলা ফ: ভি:

631 নাম : মেনকা দেবি ভাণ্ডাৰি পিতাৰ নাম: ভদ্র ঘৰ নং : ১৩৪ বয়স : 52 লিঙ্গ : মহিলা	KLM5140250 ফটো উপলব্ধ	632 নাম : দিপা দেৱী পিতাৰ নাম: বাহাদুৰ ছেত্ৰী ঘৰ নং : ১৩৪ বয়স : 30 লিঙ্গ : মহিলা	KLM2495821 ফটো উপলব্ধ	633 নাম : ৰাম বাহাদুৰ থাপা পিতাৰ নাম: গনেশ বাহাদুৰ ঘৰ নং : ১৩৫ বয়স : 59 লিঙ্গ : পুৰুষ	KLM5140261 ফটো উপলব্ধ
634 নাম : তিলা ৰূপা থাপা স্বামীৰ নাম: ৰাম বাহাদুৰ ঘৰ নং : ১৩৫ বয়স : 58 লিঙ্গ : মহিলা	KLM5140272 ফটো উপলব্ধ	635 নাম : ৰাজু থাপা পিতাৰ নাম: ৰাম বাহাদুৰ ঘৰ নং : ১৩৫ বয়স : 36 লিঙ্গ : পুৰুষ	KLM5140283 ফটো উপলব্ধ	636 নাম : শিৱ কুমাৰী থাপা পিতাৰ নাম: ৰাম বাহাদুৰ থাপা ঘৰ নং : ১৩৫ বয়স : 32 লিঙ্গ : মহিলা	KLM5142803 ফটো উপলব্ধ
637 নাম : শান্তি থাপা স্বামীৰ নাম: ৰাজু থাপা ঘৰ নং : ১৩৫ বয়স : 32 লিঙ্গ : মহিলা	KLM0195321 ফটো উপলব্ধ	638 নাম : গোমা ছেত্ৰি স্বামীৰ নাম: গনেশ ঘৰ নং : ১৩৬ বয়স : 82 লিঙ্গ : মহিলা	KLM5140294 ফটো উপলব্ধ	639 নাম : মন কুমাৰি ছেত্ৰি পিতাৰ নাম: গনেশ ঘৰ নং : ১৩৬ বয়স : 57 লিঙ্গ : মহিলা	KLM5140329 ফটো উপলব্ধ
640 নাম : লছিমা ছেত্ৰি স্বামীৰ নাম: লক্ষন বাহাদুৰ ঘৰ নং : ১৩৬ বয়স : 54 লিঙ্গ : মহিলা	KLM5140318 ফটো উপলব্ধ	641 নাম : হীৰাদেৱী ছেত্ৰি পিতাৰ নাম: কুল বগা ঘৰ নং : ১৩৬ বয়স : 39 লিঙ্গ : মহিলা	KLM5140330 ফটো উপলব্ধ	642 নাম : কমলা দেৱী মাতৃৰ নাম: লক্ষীমা ছেত্ৰী ঘৰ নং : 136 বয়স : 19 লিঙ্গ : মহিলা	IZQ0156273 ফটো উপলব্ধ
643 নাম : ধনমায়া ছেত্ৰি স্বামীৰ নাম: দিল বগা ঘৰ নং : ১৩৭ বয়স : 63 লিঙ্গ : মহিলা	KLM5140352 ফটো উপলব্ধ	644 নাম : ভীমামায়া ছেত্ৰি পিতাৰ নাম: দিল বগা ঘৰ নং : ১৩৭ বয়স : 40 লিঙ্গ : মহিলা	KLM5140374 ফটো উপলব্ধ	645 নাম : বিন ছেত্ৰী পিতাৰ নাম: দিল বাহাদুৰ ঘৰ নং : ১৩৭ বয়স : 36 লিঙ্গ : পুৰুষ	KLM5140385 ফটো উপলব্ধ
646 নাম : বম বগা ছেত্ৰি পিতাৰ নাম: সনকসিং ঘৰ নং : ১৩৮ বয়স : 56 লিঙ্গ : পুৰুষ	KLM5140409 ফটো উপলব্ধ	647 নাম : কমলা দেবি পিতাৰ নাম: সনকসিং ঘৰ নং : ১৩৮ বয়স : 53 লিঙ্গ : মহিলা	KLM5140410 ফটো উপলব্ধ	648 নাম : বিৰ বগা ছেত্ৰি পিতাৰ নাম: সনকসিং ঘৰ নং : ১৩৮ বয়স : 50 লিঙ্গ : পুৰুষ	KLM5140432 ফটো উপলব্ধ
649 নাম : যমুনীদেৱী স্বামীৰ নাম: বম বগা ঘৰ নং : ১৩৮ বয়স : 40 লিঙ্গ : মহিলা	KLM5140421 ফটো উপলব্ধ	650 নাম : পুষ্পময় চেত্ৰী স্বামীৰ নাম: বিৰ বাহাদুৰ ছেত্ৰী ঘৰ নং : ১৩৮ বয়স : 32 লিঙ্গ : মহিলা	KLM5140443 ফটো উপলব্ধ	651 নাম : ক্ষেত্ৰী হেমৰাজ মনবাহাদুৰ পিতাৰ নাম: ৰাম বাহাদুৰ ছেত্ৰী ঘৰ নং : 138 বয়স : 23 লিঙ্গ : পুৰুষ	KLM5247655 ফটো উপলব্ধ
652 নাম : ভীম মায়া দেৱী স্বামীৰ নাম: ভোগীৰত কটোয়াল ঘৰ নং : ১৩৯ বয়স : 63 লিঙ্গ : মহিলা	KLM5142972 ফটো উপলব্ধ	653 নাম : প্ৰেম বগা থাপা পিতাৰ নাম: মাহাশুৰ ঘৰ নং : ১৩৯ বয়স : 56 লিঙ্গ : পুৰুষ	KLM5140454 ফটো উপলব্ধ	654 নাম : মন বগা থাপা পিতাৰ নাম: মাহাশুৰ ঘৰ নং : ১৩৯ বয়স : 53 লিঙ্গ : পুৰুষ	KLM5140476 ফটো উপলব্ধ
655 নাম : তুলসি দেবি থাপা স্বামীৰ নাম: মন বগা ঘৰ নং : ১৩৯ বয়স : 50 লিঙ্গ : মহিলা	KLM5140487 ফটো উপলব্ধ	656 নাম : কুমাৰ বাহাদুৰ থাপা পিতাৰ নাম: ডম্বৰ বাহাদুৰ থাপা ঘৰ নং : ১৩৯ বয়স : 38 লিঙ্গ : পুৰুষ	KLM5142994 ফটো উপলব্ধ	657 নাম : চন্দ্ৰ বাহাদুৰ থাপা পিতাৰ নাম: ডম্বৰ বাহাদুৰ থাপা ঘৰ নং : ১৩৯ বয়স : 37 লিঙ্গ : পুৰুষ	KLM5142983 ফটো উপলব্ধ
658 নাম : ৰাধিকা ছেত্ৰী পিতাৰ নাম: ডম্বৰ বাহাদুৰ থাপা ঘৰ নং : ১৩৯ বয়স : 35 লিঙ্গ : মহিলা	KLM5143000 ফটো উপলব্ধ	659 নাম : বিনা দেৱী পিতাৰ নাম: মান বাহাদুৰ থাপা ঘৰ নং : 139 বয়স : 26 লিঙ্গ : মহিলা	KLM0525816 ফটো উপলব্ধ	660 নাম : বিনোদ থাপা পিতাৰ নাম: মান বাহাদুৰ থাপা ঘৰ নং : 139 বয়স : 25 লিঙ্গ : পুৰুষ	KLM5275854 ফটো উপলব্ধ



বিধানসভা সমষ্টিৰ নম্বৰ আৰু নাম : 19-চিদলী চিৰাং  
অংশৰ নম্বৰ আৰু নাম : 1-কোইলা মৌইলা ফ: ভি:

661 নাম : প্ৰমিলা থাপা পিতাৰ নাম: প্ৰেম বাহাদুৰ থাপা ঘৰ নং : 139 বয়স : 24 লিঙ্গ : মহিলা	KLM5247101 ফটো উপলব্ধ	662 নাম : বিপ্লব ছেত্ৰী পিতাৰ নাম: তিলক বাহাদুৰ ছেত্ৰী ঘৰ নং : 139কে বয়স : 37 লিঙ্গ : পুৰুষ	KLM5254685 ফটো উপলব্ধ	663 নাম : গিতা ছেত্ৰী স্বামীৰ নাম: বিপ্লব ছেত্ৰী ঘৰ নং : 139ক বয়স : 34 লিঙ্গ : মহিলা	KLM5292982 ফটো উপলব্ধ
664 নাম : পূৰ্ণ বগা ছেত্ৰী পিতাৰ নাম: তাৰাবিৰ ঘৰ নং : 181 বয়স : 49 লিঙ্গ : পুৰুষ	KLM5140498 ফটো উপলব্ধ	665 নাম : কমলা ছেত্ৰী স্বামীৰ নাম: পূৰ্ণ বাহাদুৰ ছেত্ৰী ঘৰ নং : 181 বয়স : 27 লিঙ্গ : মহিলা	KLM5142712 ফটো উপলব্ধ	666 নাম : গঙ্গামায়া ছেত্ৰী স্বামীৰ নাম: ভীম বগা ঘৰ নং : 182 বয়স : 49 লিঙ্গ : মহিলা	KLM5140512 ফটো উপলব্ধ
667 নাম : খিৰ বগা ছেত্ৰী পিতাৰ নাম: দিল বগা ঘৰ নং : 182J বয়স : 43 লিঙ্গ : পুৰুষ	KLM5140523 ফটো উপলব্ধ	668 নাম : নৰমায়া ছেত্ৰী স্বামীৰ নাম: খিৰ বগা ঘৰ নং : 182J বয়স : 38 লিঙ্গ : মহিলা	KLM5140534 ফটো উপলব্ধ	669 নাম : সন্তোষী দেবী স্বামীৰ নাম: দিল কুঃ ছেত্ৰী ঘৰ নং : 182K বয়স : 40 লিঙ্গ : মহিলা	KLM5140556 ফটো উপলব্ধ
670 নাম : পুষ্প দেবী মাতৃৰ নাম: সন্তোষী ছেত্ৰী ঘৰ নং : 142কে বয়স : 21 লিঙ্গ : মহিলা	KLM5247598 ফটো উপলব্ধ	671 নাম : টেক বগা ছেত্ৰী পিতাৰ নাম: দিল বগা ঘৰ নং : 182ক বয়স : 51 লিঙ্গ : পুৰুষ	KLM5140578 ফটো উপলব্ধ	672 নাম : চন্দ্ৰ মায়া ছেত্ৰী স্বামীৰ নাম: প্ৰতিমান ঘৰ নং : 188 বয়স : 66 লিঙ্গ : মহিলা	KLM5140589 ফটো উপলব্ধ
673 নাম : সনিতা ছেত্ৰী স্বামীৰ নাম: লেস বাহাদুৰ ছেত্ৰী ঘৰ নং : 188 বয়স : 37 লিঙ্গ : মহিলা	KLM5142698 ফটো উপলব্ধ	674 নাম : চন্দ্ৰমায়া দৰ্জী পিতাৰ নাম: ভুবনসিং ঘৰ নং : 18৫ বয়স : 40 লিঙ্গ : মহিলা	KLM5140647 ফটো উপলব্ধ	675 নাম : তাৰা দৰ্জী মাতৃৰ নাম: দেবীমায়া দৰ্জী ঘৰ নং : 18৫ বয়স : 35 লিঙ্গ : মহিলা	KLM5140636 ফটো উপলব্ধ
676 নাম : ভীম কুমাৰী দৰ্জী পিতাৰ নাম: ভুবনসিং দৰ্জী ঘৰ নং : 18৫ বয়স : 32 লিঙ্গ : মহিলা	KLM0322495 ফটো উপলব্ধ	677 নাম : বৃদ্ধ উপাধ্যায় পিতাৰ নাম: পুষ্পলাল উপাধ্যায় ঘৰ নং : 18৬ বয়স : 72 লিঙ্গ : পুৰুষ	KLM5143077 ফটো উপলব্ধ	678 নাম : দীল কুমাৰী উপাধ্যায় স্বামীৰ নাম: বৃদ্ধ প্ৰসাদ ঘৰ নং : 18৬ বয়স : 67 লিঙ্গ : মহিলা	KLM5140658 ফটো উপলব্ধ
679 নাম : গোপাল উপাধ্যায় পিতাৰ নাম: বৃদ্ধ প্ৰসাদ ঘৰ নং : 18৬ বয়স : 48 লিঙ্গ : পুৰুষ	KLM5140669 ফটো উপলব্ধ	680 নাম : গীতাজ্জলী দেৱী স্বামীৰ নাম: গোপাল ঘৰ নং : 18৬ বয়স : 35 লিঙ্গ : মহিলা	KLM5142870 ফটো উপলব্ধ	681 নাম : যুভাস উপাধ্যায় পিতাৰ নাম: বৃদ্ধ উপাধ্যায় ঘৰ নং : 18৬ বয়স : 34 লিঙ্গ : পুৰুষ	KLM5143088 ফটো উপলব্ধ
682 নাম : বৃনা দেৱী পিতাৰ নাম: বৃদ্ধ প্ৰসাদ দাহাল ঘৰ নং : 18৬ বয়স : 28 লিঙ্গ : মহিলা	KLM0055699 ফটো উপলব্ধ	683 নাম : দেব উপাধ্যায় পিতাৰ নাম: লোকনাথ ঘৰ নং : 18৭ বয়স : 50 লিঙ্গ : পুৰুষ	KLM5140727 ফটো উপলব্ধ	684 নাম : কুমাৰ দাহাল পিতাৰ নাম: লোক নাথ দাহাল ঘৰ নং : 18৭ বয়স : 49 লিঙ্গ : পুৰুষ	KLM5140738 ফটো উপলব্ধ
685 নাম : চক্ৰমণী দাহাল পিতাৰ নাম: লোকনাথ দাহাল ঘৰ নং : 18৭ বয়স : 46 লিঙ্গ : পুৰুষ	KLM5140749 ফটো উপলব্ধ	686 নাম : তাৰা উপাধ্যায় পিতাৰ নাম: লোকনাথ ঘৰ নং : 18৭ বয়স : 44 লিঙ্গ : মহিলা	KLM5140772 ফটো উপলব্ধ	687 নাম : পদুলাল উপাধ্যায় পিতাৰ নাম: লোকনাথ ঘৰ নং : 18৭ বয়স : 42 লিঙ্গ : পুৰুষ	KLM5140750 ফটো উপলব্ধ
688 নাম : দিবা মায়া ছেত্ৰী স্বামীৰ নাম: দেভ উপাধ্যায় ঘৰ নং : 18৭ বয়স : 39 লিঙ্গ : মহিলা	KLM5143099 ফটো উপলব্ধ	689 নাম : গিতা দেবী দাহাল স্বামীৰ নাম: কুমাৰ দাহাল ঘৰ নং : 18৭ বয়স : 39 লিঙ্গ : মহিলা	KLM5140794 ফটো উপলব্ধ	690 নাম : কমল উপাধ্যায় পিতাৰ নাম: লোকনাথ ঘৰ নং : 18৭ বয়স : 38 লিঙ্গ : পুৰুষ	KLM5140761 ফটো উপলব্ধ



বিধানসভা সমষ্টিৰ নম্বৰ আৰু নাম : 19-চিদিনী চিৰাং  
অংশৰ নম্বৰ আৰু নাম : 1-কোইলা মৌইলা ফ: ভি:

<p>691</p> <p>নাম : খৰ্গেশ্বৰ নাৰ্জাৰী পিতাৰ নাম: বিনোয়নাৰাম ঘৰ নং : 18৮ বয়স : 62 লিঙ্গ : পুৰুষ</p> <p>ফটো উপলব্ধ</p>	KLM5140807	<p>692</p> <p>নাম : জামেশ্বৰী নাৰ্জাৰী স্বামীৰ নাম: খৰ্গেশ্বৰ ঘৰ নং : 18৮ বয়স : 58 লিঙ্গ : মহিলা</p> <p>ফটো উপলব্ধ</p>	KLM5140818	<p>693</p> <p>নাম : লুছিয়া নাৰ্জাৰী পিতাৰ নাম: খৰ্গেশ্বৰ ঘৰ নং : 18৮ বয়স : 34 লিঙ্গ : মহিলা</p> <p>ফটো উপলব্ধ</p>	KLM5140830
<p>694</p> <p>নাম : কৰমদাও নাৰ্জাৰী পিতাৰ নাম: খৰ্গেশ্বৰ ঘৰ নং : 18৮ বয়স : 33 লিঙ্গ : পুৰুষ</p> <p>ফটো উপলব্ধ</p>	KLM5140852	<p>695</p> <p>নাম : সমজিনা বসুমতাৰী পিতাৰ নাম: ফিলিমিন বসুমতাৰী ঘৰ নং : 18৮ বয়স : 32 লিঙ্গ : মহিলা</p> <p>ফটো উপলব্ধ</p>	KLM5143102	<p>696</p> <p>নাম : বিশ্বজিত বসুমতাৰী পিতাৰ নাম: ফিলিমিন বসুমতাৰী ঘৰ নং : 18৮ বয়স : 28 লিঙ্গ : পুৰুষ</p> <p>ফটো উপলব্ধ</p>	KLM0196311
<p>697</p> <p>নাম : নীসিমা হাজোআৰী স্বামীৰ নাম: সিবেষ্টেন নাৰ্জাৰী ঘৰ নং : 148 বয়স : 28 লিঙ্গ : মহিলা</p> <p>ফটো উপলব্ধ</p>	KLM0545178	<p>698</p> <p>নাম : ফৈলাও হাজোআৰী পিতাৰ নাম: থাডিয়াছ হাজোআৰী ঘৰ নং : 18৮ বয়স : 27 লিঙ্গ : পুৰুষ</p> <p>ফটো উপলব্ধ</p>	KLM0195560	<p>699</p> <p>নাম : নাৰজীত বসুমতাৰী পিতাৰ নাম: ফিলিমিন বসুমতাৰী ঘৰ নং : 148 বয়স : 26 লিঙ্গ : পুৰুষ</p> <p>ফটো উপলব্ধ</p>	KLM0596791
<p>700</p> <p>নাম : সিবেষ্টেন মচাহাৰী মাতৃৰ নাম: বিণা মচাহাৰী ঘৰ নং : 148 বয়স : 26 লিঙ্গ : পুৰুষ</p> <p>ফটো উপলব্ধ</p>	KLM1213438	<p>701</p> <p>নাম : জেটৰ হাজোআৰী পিতাৰ নাম: থাডিয়াছ হাজোআৰী ঘৰ নং : 18৮ বয়স : 24 লিঙ্গ : পুৰুষ</p> <p>ফটো উপলব্ধ</p>	KLM0640219	<p>702</p> <p>নাম : প্ৰীতি মোছাহাৰী স্বামীৰ নাম: সিবেষ্টেন মোছাহাৰী ঘৰ নং : 148 বয়স : 23 লিঙ্গ : মহিলা</p> <p>ফটো উপলব্ধ</p>	KLM5296546
<p>703</p> <p>নাম : সৰিতা বসুমতাৰী স্বামীৰ নাম: সুকুচৰন বসুমতাৰী ঘৰ নং : 18৮ বয়স : 37 লিঙ্গ : মহিলা</p> <p>ফটো উপলব্ধ</p>	KLM0195073	<p>704</p> <p>নাম : বীৰেন হাজোআৰী পিতাৰ নাম: নকুল ঘৰ নং : 18৮ বয়স : 60 লিঙ্গ : পুৰুষ</p> <p>ফটো উপলব্ধ</p>	KLM5140863	<p>705</p> <p>নাম : মেৰিলা হাজোআৰী স্বামীৰ নাম: বীৰেন ঘৰ নং : 18৮ বয়স : 55 লিঙ্গ : মহিলা</p> <p>ফটো উপলব্ধ</p>	KLM5140874
<p>706</p> <p>নাম : বিন হাজোআৰী স্বামীৰ নাম: নিৰ্মল বসুমতাৰী ঘৰ নং : 18৮ বয়স : 36 লিঙ্গ : মহিলা</p> <p>ফটো উপলব্ধ</p>	KLM5140896	<p>707</p> <p>নাম : জয়কুং বসুমতাৰী পিতাৰ নাম: নিৰ্মল বসুমতাৰী ঘৰ নং : 148 বয়স : 19 লিঙ্গ : পুৰুষ</p> <p>ফটো উপলব্ধ</p>	IZQ0131193	<p>708</p> <p>নাম : নিৰ্মল বসুমতাৰী পিতাৰ নাম: মাধিব বসুমতাৰী ঘৰ নং : 18৮ বয়স : 42 লিঙ্গ : পুৰুষ</p> <p>ফটো উপলব্ধ</p>	KLM1149723
<p>709</p> <p>নাম : ৰোজ লীং বসুমতাৰী পিতাৰ নাম: বেলেপসৰন বসুমতাৰী ঘৰ নং : 148 বয়স : 26 লিঙ্গ : মহিলা</p> <p>ফটো উপলব্ধ</p>	KLM0671784	<p>710</p> <p>নাম : বীৰ্হাং বসুমতাৰী পিতাৰ নাম: বিলিবেসাৰন বসুমতাৰী ঘৰ নং : 18৮ বয়স : 25 লিঙ্গ : পুৰুষ</p> <p>ফটো উপলব্ধ</p>	KLM0671750	<p>711</p> <p>নাম : পদ্মশ্ৰী বসুমতাৰী স্বামীৰ নাম: হৰ্শেবুস বসুমতাৰী ঘৰ নং : 18৮ বয়স : 75 লিঙ্গ : মহিলা</p> <p>ফটো উপলব্ধ</p>	KLM5140932
<p>712</p> <p>নাম : বীনা মছাহাৰী স্বামীৰ নাম: জনেচ ঘৰ নং : 18৮ বয়স : 56 লিঙ্গ : মহিলা</p> <p>ফটো উপলব্ধ</p>	KLM5141082	<p>713</p> <p>নাম : সপলা বসুমতাৰী স্বামীৰ নাম: ফীলীমোন বসুমতাৰী ঘৰ নং : 18৮ বয়স : 55 লিঙ্গ : মহিলা</p> <p>ফটো উপলব্ধ</p>	KLM5141037	<p>714</p> <p>নাম : থা ডিয়াছ হাজোআৰী পিতাৰ নাম: দুবাচৰন ঘৰ নং : 18৮ বয়স : 52 লিঙ্গ : পুৰুষ</p> <p>ফটো উপলব্ধ</p>	KLM5141059
<p>715</p> <p>নাম : ফিব্ৰস মছাহাৰী পিতাৰ নাম: সুৰেন্দ্ৰ ঘৰ নং : 18৮ বয়স : 49 লিঙ্গ : পুৰুষ</p> <p>ফটো উপলব্ধ</p>	KLM5141004	<p>716</p> <p>নাম : সুকুচৰন বসুমতাৰী পিতাৰ নাম: হনিৰুচ ঘৰ নং : 18৮ বয়স : 48 লিঙ্গ : পুৰুষ</p> <p>ফটো উপলব্ধ</p>	KLM5140965	<p>717</p> <p>নাম : বেলেপ চৰন বসুমতাৰী পিতাৰ নাম: হনিৰুচ ঘৰ নং : 18৮ বয়স : 46 লিঙ্গ : পুৰুষ</p> <p>ফটো উপলব্ধ</p>	KLM5140943
<p>718</p> <p>নাম : ইলিজাবেদ হাজোআৰী স্বামীৰ নাম: থাদিউচ ঘৰ নং : 18৮ বয়স : 45 লিঙ্গ : মহিলা</p> <p>ফটো উপলব্ধ</p>	KLM5141060	<p>719</p> <p>নাম : ৰেজিনা বসুমতাৰী স্বামীৰ নাম: বেলেপ চৰন ঘৰ নং : 18৮ বয়স : 43 লিঙ্গ : মহিলা</p> <p>ফটো উপলব্ধ</p>	KLM5140954	<p>720</p> <p>নাম : ৰোনাড বসুমতাৰী পিতাৰ নাম: হনিৰুচ ঘৰ নং : 18৮ বয়স : 42 লিঙ্গ : পুৰুষ</p> <p>ফটো উপলব্ধ</p>	KLM5140987



বিধানসভা সমষ্টিৰ নম্বৰ আৰু নাম : 19-চিদ্দলী চিৰাং  
অংশৰ নম্বৰ আৰু নাম : 1-কোইলা মোইলা ফ: ভি:

721 নাম : দেবতী বসুমতাৰী স্বামীৰ নাম: ৰোণীড বসুমতাৰী ঘৰ নং : ১৪৮ক বয়স : 42 লিঙ্গ : মহিলা	KLM5140998 ফটো উপলব্ধ	722 নাম : প্ৰেমেনী বসুমতাৰী পিতাৰ নাম: হনিৰুট ঘৰ নং : ১৪৮ক বয়স : 41 লিঙ্গ : মহিলা	KLM5140976 ফটো উপলব্ধ	723 নাম : পবিতা মহাহাৰী স্বামীৰ নাম: ফিৰোস ঘৰ নং : ১৪৮খ বয়স : 41 লিঙ্গ : মহিলা	KLM5141015 ফটো উপলব্ধ
724 নাম : অনচুমা মহাহাৰী পিতাৰ নাম: জুনেশ মহাহাৰী ঘৰ নং : ১৪৮গ বয়স : 38 লিঙ্গ : পুৰুষ	KLM5141106 ফটো উপলব্ধ	725 নাম : ৰশিলা মহাহাৰী পিতাৰ নাম: জনেচ ঘৰ নং : ১৪৮গ বয়স : 35 লিঙ্গ : মহিলা	KLM5141093 ফটো উপলব্ধ	726 নাম : লোজিনা বসুমতাৰী পিতাৰ নাম: পিলিমন বসুমাতী ঘৰ নং : ১৪৮ঙ বয়স : 31 লিঙ্গ : মহিলা	KLM0056747 ফটো উপলব্ধ
727 নাম : লিবিিকা মহাহাৰী পিতাৰ নাম: জোনেন মোসাহাৰী ঘৰ নং : ১৪৮প বয়স : 31 লিঙ্গ : মহিলা	KLM2415807 ফটো উপলব্ধ	S2 728 নাম : বিজিনা বসুমতাৰী পিতাৰ নাম: ফিলিমন বসুমতাৰী ঘৰ নং : ১৪৮ঙ বয়স : 30 লিঙ্গ : মহিলা	KLM0056887 ফটো উপলব্ধ	E 729 নাম : জিতেন মোদক পিতাৰ নাম: খগেন মোদক ঘৰ নং : ১৪৮ বয়স : 69 লিঙ্গ : পুৰুষ	KLM5141117 ফটো উপলব্ধ
730 নাম : অনিতা মোদক স্বামীৰ নাম: প্ৰকাশ মোদক ঘৰ নং : ১৪৯ বয়স : 38 লিঙ্গ : মহিলা	KLM0195982 ফটো উপলব্ধ	731 নাম : প্ৰকাশ চন্দ্ৰ মদক পিতাৰ নাম: জিতেন মদক ঘৰ নং : ১৪৯ বয়স : 37 লিঙ্গ : পুৰুষ	KLM5141139 ফটো উপলব্ধ	732 নাম : ৰঞ্জয় মদক পিতাৰ নাম: জিতেন মদক ঘৰ নং : ১৪৯ বয়স : 36 লিঙ্গ : পুৰুষ	KLM0196253 ফটো উপলব্ধ
733 নাম : শেপালী মোদক স্বামীৰ নাম: স্বপন ঘৰ নং : ১৫০ বয়স : 53 লিঙ্গ : মহিলা	KLM5141162 ফটো উপলব্ধ	E 734 নাম : জ্যোত্সা মণ্ডল স্বামীৰ নাম: সন্তোষ ঘৰ নং : ১৫১ বয়স : 85 লিঙ্গ : মহিলা	KLM5141173 ফটো উপলব্ধ	735 নাম : বিপুল মণ্ডল পিতাৰ নাম: সন্তোষ ঘৰ নং : ১৫১ বয়স : 65 লিঙ্গ : পুৰুষ	KLM5141184 ফটো উপলব্ধ
E 736 নাম : মুকুল মণ্ডল পিতাৰ নাম: সন্তোষ মণ্ডল ঘৰ নং : ১৫২ বয়স : 62 লিঙ্গ : পুৰুষ	KLM5141208 ফটো উপলব্ধ	737 নাম : পঞ্চমী মণ্ডল স্বামীৰ নাম: বিপুল ঘৰ নং : ১৫১ বয়স : 55 লিঙ্গ : মহিলা	KLM5141195 ফটো উপলব্ধ	738 নাম : সনজিত মণ্ডল পিতাৰ নাম: সন্তোষ ঘৰ নং : ১৫১ বয়স : 55 লিঙ্গ : পুৰুষ	KLM5141220 ফটো উপলব্ধ
739 নাম : ললিতা মণ্ডল স্বামীৰ নাম: মুকুল মণ্ডল ঘৰ নং : ১৫১ বয়স : 50 লিঙ্গ : মহিলা	KLM5141219 ফটো উপলব্ধ	740 নাম : উত্তম চন্দ্ৰ মণ্ডল পিতাৰ নাম: সন্তোষ ঘৰ নং : ১৫১ বয়স : 48 লিঙ্গ : পুৰুষ	KLM5141231 ফটো উপলব্ধ	741 নাম : পৰিতোষ মণ্ডল পিতাৰ নাম: সন্তোষ মণ্ডল ঘৰ নং : ১৫১ বয়স : 42 লিঙ্গ : পুৰুষ	KLM5141242 ফটো উপলব্ধ
742 নাম : কবিতা মণ্ডল স্বামীৰ নাম: পৰিতোষ মণ্ডল ঘৰ নং : 151 বয়স : 40 লিঙ্গ : মহিলা	KLM0596775 ফটো উপলব্ধ	743 নাম : গীতা মন্ডল স্বামীৰ নাম: সঞ্জিত মন্ডল ঘৰ নং : ১৫১ বয়স : 37 লিঙ্গ : মহিলা	KLM0060566 ফটো উপলব্ধ	744 নাম : ৰাজেশ মন্ডল পিতাৰ নাম: বিপুল মন্ডল ঘৰ নং : ১৫১ বয়স : 31 লিঙ্গ : পুৰুষ	KLM0060699 ফটো উপলব্ধ
745 নাম : শৰ্মিলা মণ্ডল স্বামীৰ নাম: ৰাজেশ মণ্ডল ঘৰ নং : ১৫১ বয়স : 25 লিঙ্গ : মহিলা	KLM1113984 ফটো উপলব্ধ	746 নাম : সংকৰ মানদাল পিতাৰ নাম: বিপুল মানদাল ঘৰ নং : 151 বয়স : 21 লিঙ্গ : পুৰুষ	IzQ0060251 ফটো উপলব্ধ	747 নাম : বীৰ বাৰ মহাহাৰী পিতাৰ নাম: বানেশ্বৰ ঘৰ নং : ১৫৩ বয়স : 64 লিঙ্গ : পুৰুষ	KLM5141286 ফটো উপলব্ধ
748 নাম : বেৰোনীকা বসুমতাৰী স্বামীৰ নাম: বীৰবাৰ ঘৰ নং : ১৫৩ বয়স : 63 লিঙ্গ : মহিলা	KLM5141297 ফটো উপলব্ধ	749 নাম : উদাংশী নাৰ্জাৰী স্বামীৰ নাম: সোমজায় নাৰ্জাৰী ঘৰ নং : ১৫৩ বয়স : 33 লিঙ্গ : মহিলা	KLM5143066 ফটো উপলব্ধ	750 নাম : পবিতা নাৰ্জাৰী পিতাৰ নাম: জনেন নাৰ্জাৰী ঘৰ নং : ১৫৩ বয়স : 26 লিঙ্গ : মহিলা	KLM1503721 ফটো উপলব্ধ



বিধানসভা সমষ্টিৰ নম্বৰ আৰু নাম : 19-চিদলী চিৰাং  
অংশৰ নম্বৰ আৰু নাম : 1-কোইলা মোইলা ফ: ভি:

751 নাম : জিবিদা নাৰ্জাৰী পিতাৰ নাম: জনেন নাৰ্জাৰী ঘৰ নং : 153 বয়স : 22 লিঙ্গ : মহিলা	KLM1509132 ফটো উপলব্ধ	752 নাম : রিনা বালু বসুমতাৰী স্বামীৰ নাম: বাচিৰাম ঘৰ নং : 153 বয়স : 52 লিঙ্গ : মহিলা	KLM5141300 ফটো উপলব্ধ	753 নাম : বাসিৰাম মহাহাৰী পিতাৰ নাম: গজেন মহাহাৰী ঘৰ নং : 153 বয়স : 46 লিঙ্গ : পুৰুষ	KLM5141311 ফটো উপলব্ধ
754 নাম : ডিডোম নাৰ্জাৰী পিতাৰ নাম: নৰেশ নাৰ্জাৰী ঘৰ নং : 153 বয়স : 28 লিঙ্গ : পুৰুষ	KLM0195263 ফটো উপলব্ধ	755 নাম : জনেন নাৰ্জাৰী পিতাৰ নাম: হৰেন ঘৰ নং : 153 বয়স : 50 লিঙ্গ : পুৰুষ	KLM5141322 ফটো উপলব্ধ	756 নাম : অঞ্জিমা নাৰ্জাৰী স্বামীৰ নাম: জনেন ঘৰ নং : 153 বয়স : 45 লিঙ্গ : মহিলা	KLM5141333 ফটো উপলব্ধ
757 নাম : মনজিল হাজোৱাৰী পিতাৰ নাম: গাবৰিয়ল হাজোৱাৰী ঘৰ নং : 154 বয়স : 33 লিঙ্গ : পুৰুষ	KLM2415396 ফটো উপলব্ধ	758 নাম : ক্ৰিষ্টিনা নাৰ্জাৰী স্বামীৰ নাম: জিও নাৰ্জাৰী ঘৰ নং : 157 বয়স : 27 লিঙ্গ : মহিলা	KLM0546077 ফটো উপলব্ধ	759 নাম : ক্ৰিষ্টিনা নাৰ্জাৰী স্বামীৰ নাম: জিও হাজোআৰী ঘৰ নং : 157 বয়স : 27 লিঙ্গ : মহিলা	KLM0596692 ফটো উপলব্ধ
760 নাম : জিঅ হাজোৱাৰী পিতাৰ নাম: গাবৰিয়ল হাজোৱাৰী ঘৰ নং : 154 বয়স : 29 লিঙ্গ : পুৰুষ	KLM0196394 ফটো উপলব্ধ	761 নাম : গাবৰিয়ল হাজোয়াৰী পিতাৰ নাম: নকুল ঘৰ নং : 154 বয়স : 55 লিঙ্গ : পুৰুষ	KLM5141377 ফটো উপলব্ধ	762 নাম : সৈতো হাজোআৰী স্বামীৰ নাম: গাবৰিয়ল ঘৰ নং : 154 বয়স : 48 লিঙ্গ : মহিলা	KLM5141388 ফটো উপলব্ধ
763 নাম : টঙ্গালি গয়াৰী স্বামীৰ নাম: খোলা ঘৰ নং : 154 বয়স : 75 লিঙ্গ : মহিলা	KLM5141413 ফটো উপলব্ধ	764 নাম : জীমৈ গয়াৰী পিতাৰ নাম: খোলা ঘৰ নং : 154 বয়স : 39 লিঙ্গ : পুৰুষ	KLM5141424 ফটো উপলব্ধ	765 নাম : ৰবিৰাম বড়ো পিতাৰ নাম: ঠপছা ঘৰ নং : 160 বয়স : 62 লিঙ্গ : পুৰুষ	KLM5141435 ফটো উপলব্ধ
766 নাম : ৰৈমুখী বড়ো স্বামীৰ নাম: ৰবিৰাম ঘৰ নং : 160 বয়স : 58 লিঙ্গ : মহিলা	KLM5141446 ফটো উপলব্ধ	767 নাম : অঙ্গসিং বসুমতাৰী পিতাৰ নাম: ঠপছা ঘৰ নং : 160 বয়স : 55 লিঙ্গ : পুৰুষ	KLM5141457 ফটো উপলব্ধ	768 নাম : সানসৌৰাং বসুমতাৰী পিতাৰ নাম: থ বসুমতাৰী ঘৰ নং : 160 বয়স : 48 লিঙ্গ : মহিলা	KLM5141491 ফটো উপলব্ধ
769 নাম : ৰুমালি বসুমতাৰী স্বামীৰ নাম: সানসৌৰাং বসুমতাৰী ঘৰ নং : 160 বয়স : 44 লিঙ্গ : মহিলা	KLM5141504 ফটো উপলব্ধ	770 নাম : গাইদে বড়ো পিতাৰ নাম: ৰবিৰাম ঘৰ নং : 160 বয়স : 40 লিঙ্গ : মহিলা	KLM5141480 ফটো উপলব্ধ	771 নাম : আলাইশী বড়ো পিতাৰ নাম: ৰবিৰাম বড়ো ঘৰ নং : 160 বয়স : 27 লিঙ্গ : মহিলা	KLM0196170 ফটো উপলব্ধ
772 নাম : মিনিসৌৰাং বসুমতাৰী পিতাৰ নাম: সানসৌৰাং বসুমতাৰী ঘৰ নং : 160 বয়স : 26 লিঙ্গ : পুৰুষ	KLM0640185 ফটো উপলব্ধ	773 নাম : গোমস্ৰাং বড়ো পিতাৰ নাম: ৰবিৰাম বড়ো ঘৰ নং : 160 বয়স : 25 লিঙ্গ : পুৰুষ	KLM0413484 ফটো উপলব্ধ	774 নাম : বিউটি বসুমতাৰী পিতাৰ নাম: সানসৌৰাং বসুমতাৰী ঘৰ নং : 160 বয়স : 25 লিঙ্গ : মহিলা	KLM0599589 ফটো উপলব্ধ
775 নাম : প্ৰিয়া বসুমতাৰী পিতাৰ নাম: সানসৌৰাং বসুমতাৰী ঘৰ নং : 160 বয়স : 20 লিঙ্গ : মহিলা	IzQ0070888 ফটো উপলব্ধ	776 নাম : ব্ৰিতিকা বসুমতাৰী পিতাৰ নাম: সানসৌৰাং বসুমতাৰী ঘৰ নং : 160 বয়স : 19 লিঙ্গ : মহিলা	IzQ0166801 ফটো উপলব্ধ	777 নাম : বুৰা বড়ো পিতাৰ নাম: ঠপছা ঘৰ নং : 161 বয়স : 60 লিঙ্গ : পুৰুষ	KLM5141515 ফটো উপলব্ধ
778 নাম : গেছাওঁ বড়ো স্বামীৰ নাম: বুৰা ঘৰ নং : 161 বয়স : 55 লিঙ্গ : মহিলা	KLM5141526 ফটো উপলব্ধ	779 নাম : প্ৰকাশ বড়ো পিতাৰ নাম: বুৰা বড়ো ঘৰ নং : 161 বয়স : 29 লিঙ্গ : পুৰুষ	KLM0069658 ফটো উপলব্ধ	780 নাম : ৰিতা বড়ো স্বামীৰ নাম: প্ৰকাশ বড়ো ঘৰ নং : 161 বয়স : 24 লিঙ্গ : মহিলা	KLM1183003 ফটো উপলব্ধ



বিধানসভা সমষ্টিৰ নম্বৰ আৰু নাম : 19-চিদিনী চিবাং  
অংশৰ নম্বৰ আৰু নাম : 1-কোইলা মৌইলা ফ: ভি:

781 নাম : আগোমা বৰো পিতাৰ নাম: বুৰা বৰো ঘৰ নং : 161 বয়স : 22 লিঙ্গ : পুৰুষ	IZQ0156893 ফটো উপলব্ধ	782 নাম : মথেন বসুমতাৰী স্বামীৰ নাম: নাহ্লা ঘৰ নং : 162 বয়স : 72 লিঙ্গ : মহিলা	KLM5141548 ফটো উপলব্ধ	783 নাম : জিতেন বসুমতাৰী পিতাৰ নাম: নাহ্লা ঘৰ নং : 162 বয়স : 55 লিঙ্গ : পুৰুষ	KLM5141559 ফটো উপলব্ধ
784 নাম : থিলেপ বসুমতাৰী স্বামীৰ নাম: জিতেন ঘৰ নং : 162 বয়স : 49 লিঙ্গ : মহিলা	KLM5141560 ফটো উপলব্ধ	785 নাম : ৰিটেন বসুমতাৰী পিতাৰ নাম: নাহ্লা ঘৰ নং : 162 বয়স : 48 লিঙ্গ : পুৰুষ	KLM5141571 ফটো উপলব্ধ	786 নাম : বালেং বসুমতাৰী স্বামীৰ নাম: ৰিটেন ঘৰ নং : 162 বয়স : 44 লিঙ্গ : মহিলা	KLM5141582 ফটো উপলব্ধ
787 নাম : ডংডুলী বসুমতাৰী পিতাৰ নাম: সনশ্ৰী ঘৰ নং : 163 বয়স : 55 লিঙ্গ : মহিলা	KLM5141617 ফটো উপলব্ধ	788 নাম : কডালি বসুমতাৰী পিতাৰ নাম: সৰুৰা বসুমতাৰী ঘৰ নং : 163 বয়স : 54 লিঙ্গ : মহিলা	KLM0596726 ফটো উপলব্ধ	789 নাম : বাবুৰাম বসুমতাৰী পিতাৰ নাম: সনশ্ৰী ঘৰ নং : 163 বয়স : 51 লিঙ্গ : পুৰুষ	KLM5141628 ফটো উপলব্ধ
790 নাম : বাইশ্ৰী বসুমতাৰী স্বামীৰ নাম: বাবুৰাম ঘৰ নং : 163 বয়স : 48 লিঙ্গ : মহিলা	KLM5141639 ফটো উপলব্ধ	791 নাম : লখীবালা বসুমতাৰী পিতাৰ নাম: বাবুৰাম বসুমতাৰী ঘৰ নং : 163 বয়স : 25 লিঙ্গ : মহিলা	KLM0596718 ফটো উপলব্ধ	792 নাম : লক্ষী বসুমতাৰী স্বামীৰ নাম: এলীমোন বসুমতাৰী ঘৰ নং : 163 বয়স : 24 লিঙ্গ : মহিলা	KLM1182583 ফটো উপলব্ধ
793 নাম : নলো গয়াৰী পিতাৰ নাম: জাতন গয়াৰী ঘৰ নং : 165 বয়স : 63 লিঙ্গ : পুৰুষ	KLM5141719 ফটো উপলব্ধ	794 নাম : থৰলি গয়াৰী স্বামীৰ নাম: নলো ঘৰ নং : 165 বয়স : 57 লিঙ্গ : মহিলা	KLM5141720 ফটো উপলব্ধ	795 নাম : জলাৰ গয়াৰী পিতাৰ নাম: যতিন ঘৰ নং : 165 বয়স : 57 লিঙ্গ : পুৰুষ	KLM5141731 ফটো উপলব্ধ
796 নাম : সবিতা গয়াৰী স্বামীৰ নাম: জলাৰ ঘৰ নং : 165 বয়স : 50 লিঙ্গ : মহিলা	KLM5141742 ফটো উপলব্ধ	E 797 নাম : খেজেন্গ গয়াৰী পিতাৰ নাম: নলো গয়াৰী ঘৰ নং : 165 বয়স : 34 লিঙ্গ : পুৰুষ	KLM5141775 ফটো উপলব্ধ	798 নাম : চনিয়া ব্ৰহ্ম স্বামীৰ নাম: অনজালু গোয়াৰী ঘৰ নং : 165 বয়স : 31 লিঙ্গ : মহিলা	KLM2415465 ফটো উপলব্ধ
799 নাম : অঞ্জালু গয়াৰী পিতাৰ নাম: নলো গয়াৰী ঘৰ নং : 165 বয়স : 31 লিঙ্গ : পুৰুষ	KLM5141764 ফটো উপলব্ধ	800 নাম : সোমখোৰ গয়াৰী পিতাৰ নাম: নল গয়াৰী ঘৰ নং : 165 বয়স : 25 লিঙ্গ : পুৰুষ	KLM0601468 ফটো উপলব্ধ	801 নাম : অঞ্জালী গয়াৰী পিতাৰ নাম: জালৰ গয়াৰী ঘৰ নং : 165 বয়স : 24 লিঙ্গ : মহিলা	KLM1200898 ফটো উপলব্ধ
802 নাম : মনিন গয়াৰী পিতাৰ নাম: নলো গয়াৰী ঘৰ নং : 165 বয়স : 23 লিঙ্গ : পুৰুষ	KLM0671792 ফটো উপলব্ধ	803 নাম : বীৰকং গয়াৰী পিতাৰ নাম: জোহলাল গয়াৰী ঘৰ নং : 165 বয়স : 21 লিঙ্গ : পুৰুষ	KLM5275839 ফটো উপলব্ধ	804 নাম : সুবিলা গয়াৰী পিতাৰ নাম: জহৰলাল গয়াৰী ঘৰ নং : 165 বয়স : 19 লিঙ্গ : মহিলা	IZQ0128389 ফটো উপলব্ধ
805 নাম : দাবাৰু নাৰ্জাৰী পিতাৰ নাম: সঙ্গল ঘৰ নং : 166 বয়স : 59 লিঙ্গ : পুৰুষ	KLM5141800 ফটো উপলব্ধ	806 নাম : ৰুপনাল নাৰ্জাৰী পিতাৰ নাম: সঙ্গল ঘৰ নং : 166 বয়স : 55 লিঙ্গ : পুৰুষ	KLM5141822 ফটো উপলব্ধ	807 নাম : নাদেব নাৰ্জাৰী স্বামীৰ নাম: পবিন নাৰ্জাৰী ঘৰ নং : 166 বয়স : 54 লিঙ্গ : মহিলা	KLM0194993 ফটো উপলব্ধ
808 নাম : বাৰ্শি নাৰ্জাৰী স্বামীৰ নাম: ৰুপনাল নাৰ্জাৰী ঘৰ নং : 166 বয়স : 52 লিঙ্গ : মহিলা	KLM5141833 ফটো উপলব্ধ	809 নাম : ডেলহা নাৰ্জাৰী পিতাৰ নাম: সঙ্গল ঘৰ নং : 166 বয়স : 50 লিঙ্গ : পুৰুষ	KLM5141844 ফটো উপলব্ধ	810 নাম : দীপলা নাৰ্জাৰী স্বামীৰ নাম: দাবাৰু ঘৰ নং : 166 বয়স : 50 লিঙ্গ : মহিলা	KLM5141811 ফটো উপলব্ধ



বিধানসভা সমষ্টিৰ নম্বৰ আৰু নাম : 19-চিদিনী চিৰাং  
অংশৰ নম্বৰ আৰু নাম : 1-কোইলা মোইলা ফ: ভি:

811 নাম : হোৰলাং নাৰ্জাৰী পিতাৰ নাম: সংগল নাৰ্জাৰী ঘৰ নং : ১৬৬ বয়স : 48 লিঙ্গ : পুৰুষ	KLM5141855 ফটো উপলব্ধ	812 নাম : আকেব নাৰ্জাৰী পিতাৰ নাম: সঙ্গল নাৰ্জাৰী ঘৰ নং : ১৬৬ বয়স : 44 লিঙ্গ : পুৰুষ	KLM5141866 ফটো উপলব্ধ	813 নাম : পবিনু নাৰ্জাৰী পিতাৰ নাম: কেমল নাৰ্জাৰী ঘৰ নং : ১৬৬ বয়স : 43 লিঙ্গ : পুৰুষ	KLM0196261 ফটো উপলব্ধ
814 নাম : সৌমশ্ৰী নাৰ্জাৰী স্বামীৰ নাম: ডেলহা নাৰ্জাৰী ঘৰ নং : ১৬৬ বয়স : 42 লিঙ্গ : মহিলা	KLM0071845 ফটো উপলব্ধ	815 নাম : ফুলশ্ৰী নাৰ্জাৰী স্বামীৰ নাম: আথেপ ঘৰ নং : ১৬৬ বয়স : 40 লিঙ্গ : মহিলা	KLM5141877 ফটো উপলব্ধ	816 নাম : বাকেব নাৰ্জাৰী পিতাৰ নাম: ৰূপনাল নাৰ্জাৰী ঘৰ নং : 166 বয়স : 26 লিঙ্গ : পুৰুষ	KLM0408260 ফটো উপলব্ধ
817 নাম : মিজিং নাৰ্জাৰী পিতাৰ নাম: ৰূপনাল নাৰ্জাৰী ঘৰ নং : 166 বয়স : 24 লিঙ্গ : পুৰুষ	IZQ0057448 ফটো উপলব্ধ	818 নাম : স্বয়ী নাৰ্জাৰী পিতাৰ নাম: দাবাৰু নাৰ্জাৰী ঘৰ নং : 166 বয়স : 24 লিঙ্গ : পুৰুষ	IZQ0068262 ফটো উপলব্ধ	819 নাম : সজলি বসুমতাৰী স্বামীৰ নাম: মিজিং নাৰ্জাৰী ঘৰ নং : 166 বয়স : 22 লিঙ্গ : মহিলা	IZQ0057463 ফটো উপলব্ধ
820 নাম : সজলি বসুমতাৰী পিতাৰ নাম: মিজিং নাৰ্জাৰী ঘৰ নং : 166 বয়স : 22 লিঙ্গ : মহিলা	IZQ0067694 ফটো উপলব্ধ	821 নাম : ৰমিও নাৰ্জাৰী পিতাৰ নাম: আকেব নাৰ্জাৰী ঘৰ নং : 166 বয়স : 21 লিঙ্গ : পুৰুষ	IZQ0071464 ফটো উপলব্ধ	822 নাম : বিনিকা নাৰ্জাৰী পিতাৰ নাম: ৰূপনাল নাৰ্জাৰী ঘৰ নং : 166 বয়স : 19 লিঙ্গ : মহিলা	IZQ0182642 ফটো উপলব্ধ
823 নাম : সাংগ্ৰাং বসুমতাৰী পিতাৰ নাম: খৰদৈ ঘৰ নং : 168 বয়স : 52 লিঙ্গ : পুৰুষ	KLM5141924 ফটো উপলব্ধ	824 নাম : শিলাশ্ৰী বসুমতাৰী স্বামীৰ নাম: সাংগ্ৰাং বসুমতাৰী ঘৰ নং : 168 বয়স : 48 লিঙ্গ : মহিলা	KLM5141935 ফটো উপলব্ধ	825 নাম : অনীতা বসুমতাৰী পিতাৰ নাম: সাংগ্ৰাং বসুমতাৰী ঘৰ নং : 168 বয়স : 22 লিঙ্গ : মহিলা	KLM1201862 ফটো উপলব্ধ
826 নাম : আবাৰী ব্ৰহ্ম স্বামীৰ নাম: লাৰং ঘৰ নং : ১৬৯ বয়স : 70 লিঙ্গ : মহিলা	KLM5141957 ফটো উপলব্ধ	827 নাম : সানসুমা ব্ৰহ্ম পিতাৰ নাম: লাৰং ঘৰ নং : ১৬৯ বয়স : 42 লিঙ্গ : পুৰুষ	KLM5142007 ফটো উপলব্ধ	828 নাম : অনশুমৈ ব্ৰহ্ম পিতাৰ নাম: লাৰাং ব্ৰহ্ম ঘৰ নং : ১৬৯ বয়স : 31 লিঙ্গ : পুৰুষ	KLM2415705 ফটো উপলব্ধ
829 নাম : মৈদংশ্ৰী মোছাহাৰী স্বামীৰ নাম: অনসুমায় ব্ৰহ্ম ঘৰ নং : 169 বয়স : 20 লিঙ্গ : মহিলা	IZQ0055384 ফটো উপলব্ধ	830 নাম : খনিৰাম মছাহাৰী পিতাৰ নাম: খান্ডা ঘৰ নং : ১৭০ বয়স : 50 লিঙ্গ : পুৰুষ	KLM5142030 ফটো উপলব্ধ	831 নাম : নিজেস মুচাহাৰী পিতাৰ নাম: কনীৰাম মছাহাৰী ঘৰ নং : ১৭০ বয়স : 26 লিঙ্গ : পুৰুষ	KLM0606657 ফটো উপলব্ধ
832 নাম : তাজিম মুচাহাৰী পিতাৰ নাম: কনীৰাম মছাহাৰী ঘৰ নং : 170 বয়স : 25 লিঙ্গ : পুৰুষ	KLM1203835 ফটো উপলব্ধ	833 নাম : খেবগাং বসুমতাৰী পিতাৰ নাম: ৰবেশ্ৰ ঘৰ নং : ১৭১ বয়স : 72 লিঙ্গ : পুৰুষ	KLM5142074 ফটো উপলব্ধ	834 নাম : বৃগালি বসুমতাৰী স্বামীৰ নাম: খেবগাং বসুমতাৰী ঘৰ নং : ১৭১ বয়স : 70 লিঙ্গ : মহিলা	KLM5142085 ফটো উপলব্ধ
835 নাম : নন্দিপ বসুমতাৰী পিতাৰ নাম: খেবগাং বসুমতাৰী ঘৰ নং : ১৭১ বয়স : 40 লিঙ্গ : পুৰুষ	KLM5142096 ফটো উপলব্ধ	836 নাম : জুমুনা বসুমতাৰী পিতাৰ নাম: খেবগাং বসুমতাৰী ঘৰ নং : ১৭১ বয়স : 38 লিঙ্গ : মহিলা	KLM5142109 ফটো উপলব্ধ	837 নাম : হাংমা বসুমতাৰী স্বামীৰ নাম: নংডিব বসুমতাৰী ঘৰ নং : 171 বয়স : 29 লিঙ্গ : মহিলা	KLM1203025 ফটো উপলব্ধ
838 নাম : আৰনসি নাৰ্জাৰী পিতাৰ নাম: খেবগাং বসুমতাৰী ঘৰ নং : ১৭১ বয়স : 28 লিঙ্গ : মহিলা	KLM0338137 ফটো উপলব্ধ	839 নাম : প্ৰসেন ঔবাৰী পিতাৰ নাম: জুমলাউ ঘৰ নং : 172 বয়স : 60 লিঙ্গ : পুৰুষ	KLM5142132 ফটো উপলব্ধ	840 নাম : বগলৰী ঔবাৰী স্বামীৰ নাম: প্ৰসেন ঘৰ নং : 172 বয়স : 55 লিঙ্গ : মহিলা	KLM5142143 ফটো উপলব্ধ



বিধানসভা সমষ্টিৰ নম্বৰ আৰু নাম : 19-চিদলী চিৰাং  
অংশৰ নম্বৰ আৰু নাম : 1-কোইলা মৌইলা ফ: ভি:

841 নাম : অজিত ঔৱাৰী পিতাৰ নাম: বৈসাগু ঔৱাৰী ঘৰ নং : ১৭২ বয়স : 55 লিঙ্গ : পুৰুষ	KLM5142154 ফটো উপলব্ধ	842 নাম : টাৰ্জেন ঔৱাৰী পিতাৰ নাম: বৈসাগু ঔৱাৰী ঘৰ নং : 172 বয়স : 50 লিঙ্গ : পুৰুষ	KLM5142176 ফটো উপলব্ধ	843 নাম : থিংগিনি ঔৱাৰী স্বামীৰ নাম: অজিত ঘৰ নং : ১৭২ বয়স : 50 লিঙ্গ : মহিলা	KLM5142165 ফটো উপলব্ধ
844 নাম : গাৰো ঔৱাৰী স্বামীৰ নাম: টাৰ্জেন ঘৰ নং : 172 বয়স : 49 লিঙ্গ : মহিলা	KLM5142187 ফটো উপলব্ধ	845 নাম : বিজুলি ব্ৰহ্ম স্বামীৰ নাম: গোনো ব্ৰহ্ম ঘৰ নং : 172 বয়স : 43 লিঙ্গ : মহিলা	KLM5142278 ফটো উপলব্ধ	846 নাম : মিথংগা ঔৱাৰী পিতাৰ নাম: প্ৰসেন ঔৱাৰী ঘৰ নং : 172 বয়স : 34 লিঙ্গ : পুৰুষ	KLM2415669 ফটো উপলব্ধ
847 নাম : কনিকা ঔৱাৰী পিতাৰ নাম: প্ৰবোন ঔৱাৰী ঘৰ নং : 172 বয়স : 32 লিঙ্গ : মহিলা	KLM2415658 ফটো উপলব্ধ	848 নাম : সঞ্জীৱ ঔৱাৰী পিতাৰ নাম: প্ৰোছেন ঔৱাৰী ঘৰ নং : 172 বয়স : 28 লিঙ্গ : পুৰুষ	KLM0196204 ফটো উপলব্ধ	849 নাম : ফুংবিলি ঔৱাৰী পিতাৰ নাম: টাৰ্জেন ঔৱাৰী ঘৰ নং : 172 বয়স : 27 লিঙ্গ : পুৰুষ	KLM0195313 ফটো উপলব্ধ
850 নাম : মাইনাও ঔৱাৰী স্বামীৰ নাম: শঞ্জিব ঔৱাৰী ঘৰ নং : 172 বয়স : 25 লিঙ্গ : মহিলা	KLM1430727 ফটো উপলব্ধ	851 নাম : আনসাৰ ঔৱাৰী পিতাৰ নাম: তাৰজেনা ঔৱাৰী ঘৰ নং : 172 বয়স : 22 লিঙ্গ : পুৰুষ	KLM5247481 ফটো উপলব্ধ	852 নাম : প্ৰীতি ঔৱাৰী পিতাৰ নাম: টাৰ্জেন ঔৱাৰী ঘৰ নং : 172 বয়স : 19 লিঙ্গ : মহিলা	IZQ0138149 ফটো উপলব্ধ
853 নাম : বাইসী গয়াৰী স্বামীৰ নাম: থানেশ্বৰী ঘৰ নং : ১৭২ক বয়স : 50 লিঙ্গ : মহিলা	KLM5142201 ফটো উপলব্ধ	854 নাম : গোনো ব্ৰহ্ম পিতাৰ নাম: বৰোদা ব্ৰহ্ম ঘৰ নং : 173 বয়স : 45 লিঙ্গ : পুৰুষ	KLM5142267 ফটো উপলব্ধ	S 855 নাম : বনজিত ব্ৰহ্ম পিতাৰ নাম: বৰগা ঘৰ নং : ১৭৩ বয়স : 126 লিঙ্গ : পুৰুষ	KLM5142289 ফটো উপলব্ধ
S 856 নাম : জাহ্নি ব্ৰহ্ম স্বামীৰ নাম: বনজিত ঘৰ নং : ১৭৩ বয়স : 126 লিঙ্গ : মহিলা	KLM5142290 ফটো উপলব্ধ	857 নাম : পূৰ্ণ ব্ৰহ্ম পিতাৰ নাম: গন ব্ৰহ্ম ঘৰ নং : 173 বয়স : 23 লিঙ্গ : পুৰুষ	KLM1233030 ফটো উপলব্ধ	858 নাম : অঞ্জালী ব্ৰহ্ম স্বামীৰ নাম: পদোেশ্বৰ ব্ৰহ্ম ঘৰ নং : ১৭৪ বয়স : 63 লিঙ্গ : মহিলা	KLM5142314 ফটো উপলব্ধ
859 নাম : পদোেশ্বৰ ব্ৰহ্ম পিতাৰ নাম: বৰগা ঘৰ নং : ১৭৪ বয়স : 62 লিঙ্গ : পুৰুষ	KLM5142303 ফটো উপলব্ধ	860 নাম : শ্বশ্বৰ ব্ৰহ্ম পিতাৰ নাম: পোদোেশ্বৰ ব্ৰহ্ম ঘৰ নং : ১৭৪ বয়স : 50 লিঙ্গ : পুৰুষ	KLM5142358 ফটো উপলব্ধ	861 নাম : জ্যোতিমা ব্ৰহ্ম পিতাৰ নাম: পোদোেশ্বৰ ব্ৰহ্ম ঘৰ নং : ১৭৪ বয়স : 43 লিঙ্গ : মহিলা	KLM5142336 ফটো উপলব্ধ
862 নাম : বুকমিগি ব্ৰহ্ম স্বামীৰ নাম: সিদাৰ্থ ব্ৰহ্ম ঘৰ নং : 174 বয়স : 36 লিঙ্গ : মহিলা	KLM1162973 ফটো উপলব্ধ	863 নাম : সিদাৰ্থ ব্ৰহ্ম পিতাৰ নাম: পদোেশ্বৰ ব্ৰহ্ম ঘৰ নং : ১৭৪ বয়স : 35 লিঙ্গ : পুৰুষ	KLM5142347 ফটো উপলব্ধ	864 নাম : পূজাখাং বসুমতাৰী পিতাৰ নাম: চুকুৰীম ঘৰ নং : ১৭৫ বয়স : 47 লিঙ্গ : পুৰুষ	KLM5142392 ফটো উপলব্ধ
865 নাম : দীনা বসুমতাৰী স্বামীৰ নাম: পূজাখাং বসুমতাৰী ঘৰ নং : ১৭৫ বয়স : 47 লিঙ্গ : মহিলা	KLM5142405 ফটো উপলব্ধ	866 নাম : সনিয়া বসুমতাৰী পিতাৰ নাম: পূজাখাং বসুমতাৰী ঘৰ নং : ১৭৫ বয়স : 23 লিঙ্গ : মহিলা	KLM1137231 ফটো উপলব্ধ	867 নাম : সুজ বসুমতাৰী পিতাৰ নাম: শ্বজখংগ বসুমতাৰী ঘৰ নং : 175 বয়স : 21 লিঙ্গ : মহিলা	KLM5247127 ফটো উপলব্ধ
868 নাম : লাওগা বসুমতাৰী পিতাৰ নাম: থেলী ঘৰ নং : ১৭৬ বয়স : 102 লিঙ্গ : পুৰুষ	KLM5142427 ফটো উপলব্ধ	869 নাম : দুগা বসুমতাৰী পিতাৰ নাম: লীওগা ঘৰ নং : ১৭৬ বয়স : 67 লিঙ্গ : পুৰুষ	KLM5142438 ফটো উপলব্ধ	870 নাম : ৰূপালি বসুমতাৰী স্বামীৰ নাম: দুগা ঘৰ নং : ১৭৬ বয়স : 63 লিঙ্গ : মহিলা	KLM5142449 ফটো উপলব্ধ



বিধানসভা সমষ্টিৰ নম্বৰ আৰু নাম : 19-চিদিনী চিৰাং  
অংশৰ নম্বৰ আৰু নাম : 1-কোইলা মোইলা ফ: ভি:

871	KLM5142450	ফটো উপলব্ধ	872	KLM5142461	ফটো উপলব্ধ	873	KLM0699280	ফটো উপলব্ধ
নাম : সুৰজন বসুমতাৰী পিতাৰ নাম: লাওঁগা ঘৰ নং : 176 বয়স : 62 লিঙ্গ : পুৰুষ			নাম : বাস্তেঙ্গা বসুমতাৰী পিতাৰ নাম: লাওঁগা ঘৰ নং : 196 বয়স : 52 লিঙ্গ : পুৰুষ			নাম : সুকৰাম বসুমতাৰী পিতাৰ নাম: সুন্দৰম বসুমতাৰী ঘৰ নং : 196 বয়স : 45 লিঙ্গ : পুৰুষ		
874	KLM5142472	ফটো উপলব্ধ	875	KLM0692145	ফটো উপলব্ধ	876	KLM5142494	ফটো উপলব্ধ
নাম : মুৰজন বসুমতাৰী পিতাৰ নাম: লাওঁগা ঘৰ নং : 196 বয়স : 42 লিঙ্গ : পুৰুষ			নাম : বুমতী বসুমতাৰী স্বামীৰ নাম: সুকৰাম বসুমতাৰী ঘৰ নং : 196 বয়স : 39 লিঙ্গ : মহিলা			নাম : সমবাৰী বসুমতাৰী স্বামীৰ নাম: সুৰজন বসুমতাৰী ঘৰ নং : 176 বয়স : 36 লিঙ্গ : মহিলা		
877	KLM2415614	ফটো উপলব্ধ	878	KLM0196352	ফটো উপলব্ধ	879	KLM0195933	ফটো উপলব্ধ
নাম : সৌদৌমশ্ৰী বসুমতাৰী স্বামীৰ নাম: মুৰজন বসুমতাৰী ঘৰ নং : 34 বয়স : 34 লিঙ্গ : মহিলা			নাম : অজয় বসুমতাৰী পিতাৰ নাম: অৰ্জুন বসুমতাৰী ঘৰ নং : 196 বয়স : 29 লিঙ্গ : পুৰুষ			নাম : জুগামী বসুমতাৰী স্বামীৰ নাম: অজয় বসুমতাৰী ঘৰ নং : 196 বয়স : 29 লিঙ্গ : মহিলা		
880	KLM1225663	ফটো উপলব্ধ	881	KLM0640136	ফটো উপলব্ধ	882	IZQ0141895	ফটো উপলব্ধ
নাম : শ্বহুৰমস্ট নাৰ্জাৰী পিতাৰ নাম: বিনোদ নাৰ্জাৰী ঘৰ নং : 176 বয়স : 25 লিঙ্গ : পুৰুষ			নাম : আঞ্জু বসুমতাৰী পিতাৰ নাম: ডুঁগা বসুমতাৰী ঘৰ নং : 196 বয়স : 23 লিঙ্গ : মহিলা			নাম : বংজালী বসুমতাৰী পিতাৰ নাম: দুগা বসুমতাৰী ঘৰ নং : 176 বয়স : 20 লিঙ্গ : মহিলা		
883	IZQ0137059	ফটো উপলব্ধ	884	KLM5142518	ফটো উপলব্ধ	885	KLM0447011	ফটো উপলব্ধ
নাম : সিনা বসুমতাৰী স্বামীৰ নাম: বিশ্বন নাৰ্জাৰী ঘৰ নং : 176 আ বয়স : 24 লিঙ্গ : মহিলা			নাম : গান্দা নাৰ্জাৰী স্বামীৰ নাম: বিনোদ ঘৰ নং : 196J বয়স : 65 লিঙ্গ : মহিলা			নাম : নিজেম নাৰ্জাৰী পিতাৰ নাম: বিনোদ নাৰ্জাৰী ঘৰ নং : 176ক বয়স : 26 লিঙ্গ : পুৰুষ		
886	KLM0447110	ফটো উপলব্ধ	887	KLM5142530	ফটো উপলব্ধ	888	KLM5142541	ফটো উপলব্ধ
নাম : গোহম নাৰ্জাৰী পিতাৰ নাম: বিনোদ নাৰ্জাৰী ঘৰ নং : 176ক বয়স : 25 লিঙ্গ : পুৰুষ			নাম : সাবিত্ৰী বসুমতাৰী স্বামীৰ নাম: শনিৰাম ঘৰ নং : 196ক বয়স : 60 লিঙ্গ : মহিলা			নাম : আশাণ্ডু গয়াৰী পিতাৰ নাম: খত্ৰা ঘৰ নং : 199 বয়স : 67 লিঙ্গ : পুৰুষ		
889	KLM5142563	ফটো উপলব্ধ	890	KLM5142552	ফটো উপলব্ধ	891	KLM5142609	ফটো উপলব্ধ
নাম : ফেংখা গয়াৰী পিতাৰ নাম: খত্ৰা ঘৰ নং : 199 বয়স : 65 লিঙ্গ : পুৰুষ			নাম : বানী গয়াৰী স্বামীৰ নাম: আশাণ্ডু ঘৰ নং : 199 বয়স : 60 লিঙ্গ : মহিলা			নাম : বালাস গয়াৰী পিতাৰ নাম: ফেংখা ঘৰ নং : 199 বয়স : 43 লিঙ্গ : পুৰুষ		
892	KLM2415476	ফটো উপলব্ধ	893	KLM0339986	ফটো উপলব্ধ	894	IZQ0080267	ফটো উপলব্ধ
নাম : বাকেশ গয়াৰী পিতাৰ নাম: আশাণ্ডু গয়াৰী ঘৰ নং : 199 বয়স : 32 লিঙ্গ : পুৰুষ			নাম : কোৰোমদাও গয়াৰী পিতাৰ নাম: আসাণ্ডু গয়াৰী ঘৰ নং : 199 বয়স : 27 লিঙ্গ : পুৰুষ			নাম : আমেলা গয়াৰী পিতাৰ নাম: আশাণ্ডু ঘৰ নং : 177 বয়স : 20 লিঙ্গ : মহিলা		
E 895	KLM5142621	ফটো উপলব্ধ	896	KLM5142632	ফটো উপলব্ধ	897	KLM5142643	ফটো উপলব্ধ
নাম : মটৰি দৈমাৰী স্বামীৰ নাম: অৰখি ঘৰ নং : 198 বয়স : 55 লিঙ্গ : মহিলা			নাম : মনেশ্বৰ দৈমাৰী পিতাৰ নাম: অৰখি ঘৰ নং : 198 বয়স : 57 লিঙ্গ : মহিলা			নাম : দৰলাই দৈমাৰী স্বামীৰ নাম: মনেশ্বৰ ঘৰ নং : 198 বয়স : 54 লিঙ্গ : মহিলা		
898	KLM1149012	ফটো উপলব্ধ	899	KLM1162296	ফটো উপলব্ধ	900	KLM1527530	ফটো উপলব্ধ
নাম : ইশাহক দ্বিমাৰী পিতাৰ নাম: মনেশ্বৰ দ্বিমাৰী ঘৰ নং : 198 বয়স : 23 লিঙ্গ : পুৰুষ			নাম : মীনা দৈমাৰী পিতাৰ নাম: মনৌসীৰ দৈমাৰী ঘৰ নং : 180 বয়স : 28 লিঙ্গ : মহিলা			নাম : গোপাল দৰজি মাতৃৰ নাম: পদম বাহাদুৰ দৰ্জী ঘৰ নং : 185 বয়স : 22 লিঙ্গ : পুৰুষ		



901 নাম : গিতা বড়ো স্বামীৰ নাম: সমৰসিং বসুমতাৰী ঘৰ নং : ১৮৮ বয়স : 32 লিঙ্গ : মহিলা	KLM0489906 ফটো উপলব্ধ	902 নাম : মুক্তিনাথ সুবেদী পিতাৰ নাম: লক্ষ্মী প্ৰসাদ সুবেদী ঘৰ নং : ২২১ বয়স : 50 লিঙ্গ : পুৰুষ	KLM2415409 ফটো উপলব্ধ	#2 903 নাম : টংক ভট্টৰাই সুবেদী স্বামীৰ নাম: মুক্তিনাথ সুবেদী ঘৰ নং : ২২১ বয়স : 40 লিঙ্গ : মহিলা	KLM2415410 ফটো উপলব্ধ
904 নাম : গিন্দিলিপি ব্ৰহ্ম স্বামীৰ নাম: বালাসু গয়াৰী ঘৰ নং : ২২৬ বয়স : 35 লিঙ্গ : মহিলা	KLM1143841 ফটো উপলব্ধ	905 নাম : ৰিংসাথ ব্ৰহ্ম পিতাৰ নাম: অঞ্জালু ব্ৰহ্ম ঘৰ নং : 227 বয়স : 19 লিঙ্গ : পুৰুষ	IZQ0163246 ফটো উপলব্ধ	R 906 নাম : বিচৰী মুছাহাৰী স্বামীৰ নাম: সৈয়দদীন মুছাহাৰী ঘৰ নং : ২৩৬ বয়স : 30 লিঙ্গ : মহিলা	KLM0490938 ফটো উপলব্ধ
907 নাম : প্ৰজিমিথি নাৰ্জাৰী পিতাৰ নাম: খগেশ্বৰ নাৰ্জাৰী ঘৰ নং : 250 বয়স : 29 লিঙ্গ : মহিলা	KLM0195651 ফটো উপলব্ধ	908 নাম : সুজিকা গুয়াৰী স্বামীৰ নাম: সুনীল গয়াৰী ঘৰ নং : 250এ বয়স : 25 লিঙ্গ : মহিলা	KLM0596767 ফটো উপলব্ধ	909 নাম : সুনীল গয়াৰী পিতাৰ নাম: খগেন্দ্ৰ গয়াৰী ঘৰ নং : ২৫০ ক বয়স : 28 লিঙ্গ : পুৰুষ	KLM0491209 ফটো উপলব্ধ
910 নাম : কমল বানিয়া ছেত্ৰী পিতাৰ নাম: খৰ্গ বাহাদুৰ বানিয়া ছেত্ৰী ঘৰ নং : 328 বয়স : 44 লিঙ্গ : পুৰুষ	KLM0596817 ফটো উপলব্ধ	911 নাম : মেৱা বড়ো পিতাৰ নাম: লৰ্কা বড়ো ঘৰ নং : 329 বয়স : 60 লিঙ্গ : পুৰুষ	KLM0179069 ফটো উপলব্ধ	912 নাম : এল্ডিসন নাৰ্জাৰী পিতাৰ নাম: মেকেল নাৰ্জাৰী ঘৰ নং : ৪৩৯ বয়স : 23 লিঙ্গ : পুৰুষ	KLM0681783 ফটো উপলব্ধ
913 নাম : সপ্না গয়াৰী স্বামীৰ নাম: ৰাকেশ গয়াৰী ঘৰ নং : ৮০১ বয়স : 25 লিঙ্গ : মহিলা	KLM0693358 ফটো উপলব্ধ	914 নাম : প্ৰমিলা দেৱী স্বামীৰ নাম: নিমল ছেত্ৰী ঘৰ নং : 993 বয়স : 29 লিঙ্গ : মহিলা	KLM0402255 ফটো উপলব্ধ	915 নাম : অনিতা দেৱী ছেত্ৰী স্বামীৰ নাম: শ্ৰী ঠগ বাহাদুৰ ছেত্ৰী ঘৰ নং : হাউচ নো 100 বয়স : 30 লিঙ্গ : মহিলা	KLM0003148 ফটো উপলব্ধ
916 নাম : ললিতা বৰগয়াৰী পিতাৰ নাম: জনাথন বৰগয়াৰী ঘৰ নং : হাউচ নো. 112 চ বয়স : 54 লিঙ্গ : মহিলা	KLM5139446 ফটো উপলব্ধ	917 নাম : দৈজি বসুমতাৰী পিতাৰ নাম: নিজোন বসুমতাৰী ঘৰ নং : নো 1 বয়স : 26 লিঙ্গ : মহিলা	KLM0608224 ফটো উপলব্ধ		



918	1	IZQ0193581
নাম : মমতা দেবী পিতাৰ নাম: মন বাহাদুৰ সন্যাসী ঘৰ নং : 108 বয়স : 19 লিঙ্গ : মহিলা		
ফটো উপলব্ধ		

919	1	IZQ0193623
নাম : বৰ্ষা ছেত্ৰী পিতাৰ নাম: মনোজ কুঃ ছেত্ৰী ছেত্ৰী ঘৰ নং : 6 বয়স : 18 লিঙ্গ : মহিলা		
ফটো উপলব্ধ		

920	1	IZQ0198150
নাম : দেবীকা দেবী পিতাৰ নাম: পূৰ্ণ বাহাদুৰ দৰ্জী ঘৰ নং : 19 বয়স : 18 লিঙ্গ : মহিলা		
ফটো উপলব্ধ		

921	1	IZQ0199695
নাম : অৰ্চনা দেবী পিতাৰ নাম: সূভাষ উপাধ্যায় ঘৰ নং : 106 বয়স : 20 লিঙ্গ : মহিলা		
ফটো উপলব্ধ		

922	1	IZQ0199729
নাম : নিৰ্মলা ছেত্ৰী পিতাৰ নাম: বম বগা ছেত্ৰী ঘৰ নং : 138 বয়স : 19 লিঙ্গ : মহিলা		
ফটো উপলব্ধ		

923	1	IZQ0199737
নাম : ভৰত কুমাৰ ছেত্ৰী পিতাৰ নাম: খেল বগা থাপা ঘৰ নং : 12 বয়স : 18 লিঙ্গ : পুৰুষ		
ফটো উপলব্ধ		

924	1	IZQ0199752
নাম : প্ৰকৃতি দেবী পিতাৰ নাম: তেজ বাহাদুৰ ছেত্ৰী ঘৰ নং : 3 বয়স : 18 লিঙ্গ : মহিলা		
ফটো উপলব্ধ		

925	1	IZQ0199877
নাম : ভৰত কুমাৰ ছেত্ৰী পিতাৰ নাম: খেল বগা থাপা ঘৰ নং : 12 বয়স : 18 লিঙ্গ : পুৰুষ		
ফটো উপলব্ধ		

926	1	IZQ0219147
নাম : বীৰেন্দ্ৰ উপাধ্যায় মাতৃৰ নাম: বেনু দেবী ঘৰ নং : 7 বয়স : 19 লিঙ্গ : পুৰুষ		
ফটো উপলব্ধ		

927	1	IZQ0219188
নাম : ৰীতা ছেত্ৰী স্বামীৰ নাম: লীল বাহাদুৰ ছেত্ৰী ঘৰ নং : 13 বয়স : 24 লিঙ্গ : মহিলা		
ফটো উপলব্ধ		

928	1	IZQ0219196
নাম : অঞ্জিমা নাৰ্জাৰী স্বামীৰ নাম: ভৰত গয়াৰী ঘৰ নং : 82 বয়স : 23 লিঙ্গ : মহিলা		
ফটো উপলব্ধ		

929	1	IZQ0219220
নাম : ৰৈতেন্দ্ৰ বসুমতাৰী পিতাৰ নাম: ৰঞ্জন বসুমতাৰী ঘৰ নং : 112ছ বয়স : 18 লিঙ্গ : পুৰুষ		
ফটো উপলব্ধ		

930	1	IZQ0219238
নাম : সমাইনা মুছাহাৰী পিতাৰ নাম: অৰ্মৰাসিং মুছাহাৰী ঘৰ নং : 36 বয়স : 20 লিঙ্গ : মহিলা		
ফটো উপলব্ধ		

931	1	IZQ0219246
নাম : ধৰ্জেয় নাৰ্জাৰী পিতাৰ নাম: ৰংগু নাৰ্জাৰী ঘৰ নং : 10ক বয়স : 18 লিঙ্গ : পুৰুষ		
ফটো উপলব্ধ		

932	1	IZQ0219931
নাম : ললিতা নাৰ্জাৰী পিতাৰ নাম: ৰবিন নাৰ্জাৰী ঘৰ নং : 52 বয়স : 20 লিঙ্গ : মহিলা		
ফটো উপলব্ধ		

933	1	IZQ0219949
নাম : সোপালী মুছাহাৰী স্বামীৰ নাম: বিৰৌল নাৰ্জাৰী ঘৰ নং : 2 বয়স : 24 লিঙ্গ : মহিলা		
ফটো উপলব্ধ		

934	1	IZQ0220004
নাম : খনলাই নাৰ্জাৰী পিতাৰ নাম: সুনীল নাৰ্জাৰী ঘৰ নং : 36 বয়স : 18 লিঙ্গ : মহিলা		
ফটো উপলব্ধ		

935	1	IZQ0225631
নাম : অঞ্জু দেবী পিতাৰ নাম: ভৱানী কাফ্লে ঘৰ নং : কোইলামোইলা বয়স : 20 লিঙ্গ : মহিলা		
ফটো উপলব্ধ		

936	1	IZQ0225714
নাম : সঞ্জু দেবী পিতাৰ নাম: ভৱানী কাফ্লে ঘৰ নং : 8 বয়স : 18 লিঙ্গ : মহিলা		
ফটো উপলব্ধ		

937	1	IZQ0226555
নাম : অৰ্জন থাপা পিতাৰ নাম: কুমাৰ বাহাদুৰ থাপা ঘৰ নং : 139 বয়স : 19 লিঙ্গ : পুৰুষ		
ফটো উপলব্ধ		

938	1	IZQ0227413
নাম : সৃজিত মণ্ডল পিতাৰ নাম: সনজিত মণ্ডল ঘৰ নং : 151 বয়স : 19 লিঙ্গ : পুৰুষ		
ফটো উপলব্ধ		

939	1	IZQ0227447
নাম : কুমাৰ মনবাহাদুৰ ছেত্ৰী পিতাৰ নাম: বম বাহাদুৰ ছেত্ৰী ঘৰ নং : 138 বয়স : 25 লিঙ্গ : পুৰুষ		
ফটো উপলব্ধ		

940	1	IZQ0229658
নাম : মহিমা ঔৱাৰী পিতাৰ নাম: অজিত ঔৱাৰী ঘৰ নং : 172 বয়স : 18 লিঙ্গ : মহিলা		
ফটো উপলব্ধ		

941	1	IZQ0229781
নাম : গীতা ঔৱাৰী পিতাৰ নাম: অজিত ঔৱাৰী ঘৰ নং : 172 বয়স : 20 লিঙ্গ : মহিলা		
ফটো উপলব্ধ		

942	1	IZQ0229922
নাম : বিশাল ছেত্ৰী পিতাৰ নাম: উমা ছেত্ৰী ঘৰ নং : 122ক বয়স : 18 লিঙ্গ : পুৰুষ		
ফটো উপলব্ধ		

943	1	IZQ0230193
নাম : ৰুমবাং গয়াৰী মাতৃৰ নাম: তনেশ্বৰ গয়াৰী ঘৰ নং : 172 বয়স : 18 লিঙ্গ : মহিলা		
ফটো উপলব্ধ		

944	1	IZQ0231365
নাম : প্ৰীতি হাজোৱাৰী পিতাৰ নাম: খডিআস হাজোৱাৰী ঘৰ নং : 148এস বয়স : 18 লিঙ্গ : মহিলা		
ফটো উপলব্ধ		

945	1	IZQ0232322
নাম : বিদ্যা দেবী মাতৃৰ নাম: কমলা সৰকি ঘৰ নং : 120 বয়স : 18 লিঙ্গ : মহিলা		
ফটো উপলব্ধ		

946	1	IZQ0232355
নাম : নিখিল ছেত্ৰী পিতাৰ নাম: খিৰ বাহাদুৰ ছেত্ৰী ঘৰ নং : 142 জ বয়স : 18 লিঙ্গ : পুৰুষ		
ফটো উপলব্ধ		

947	1	IZQ0232470
নাম : বিশাল সৰকি মাতৃৰ নাম: কমলা সৰকি ঘৰ নং : 122 বয়স : 20 লিঙ্গ : পুৰুষ		
ফটো উপলব্ধ		



948	1	IZQ0232512
নাম : বিদিস্তা ব্ৰহ্ম পিতাৰ নাম: লক্ষেশ্বৰ ব্ৰহ্ম ঘৰ নং : 57 বয়স : 18 লিঙ্গ : পুৰুষ		ফটো উপলব্ধ

949	1	IZQ0236109
নাম : সোপোনা মুছাহাৰী মাতৃৰ নাম: চুমিলী মুছাহাৰী ঘৰ নং : 35 বয়স : 23 লিঙ্গ : মহিলা		ফটো উপলব্ধ

950	1	IZQ0237313
নাম : সশীল ছেত্ৰী পিতাৰ নাম: দিল বাহাদুৰ ছেত্ৰী ঘৰ নং : 137 বয়স : 25 লিঙ্গ : পুৰুষ		ফটো উপলব্ধ

951	1	IZQ0237305
নাম : ভৈগো বসুমতাৰী পিতাৰ নাম: বাবুৰাম বসুমতাৰী ঘৰ নং : 163 বয়স : 18 লিঙ্গ : পুৰুষ		ফটো উপলব্ধ



952	1	IZQ0250050
নাম : চম্পা বৰো স্বামীৰ নাম : মহেশ্বৰ মছাহাৰী ঘৰ নং : 105 বয়স : 42 লিঙ্গ : মহিলা		ফটো উপলব্ধ

953	1	IZQ0250340
নাম : ভূমিকা থাপা পিতাৰ নাম : মন বাহাদুৰ থাপা ঘৰ নং : 139 বয়স : 24 লিঙ্গ : পুৰুষ		ফটো উপলব্ধ

954	1	IZQ0252718
নাম : মানস সুবেদী পিতাৰ নাম : মুক্তানাথ সুবেদী ঘৰ নং : 222 বয়স : 18 লিঙ্গ : পুৰুষ		ফটো উপলব্ধ

## ভোটাৰৰ সাৰাংশ

## A) ভোটাৰৰ সংখ্যা

	তালিকাৰ প্ৰকাৰ	তালিকাৰ চিনাক্তকৰণ	ভোটাৰৰ সংখ্যা				
			পুৰুষ	মহিলা	৩য় লিঙ্গ	মুঠ	
I	মূল তালিকা	মূল তালিকা বিশেষ সংশোধন, 2026 চনৰ পূৰ্বৰ 2025 চনৰ মূল তালিকাৰ লগত থকা সংযোজন সমূহ একত্ৰিতকৰণ কৰা তালিকা।	442	475	0	917	
II	যোগ তালিকা	পৰিপূৰক 1	বিশেষ সংক্ষিপ্ত সংশোধন, 2026	14	20	0	34
		পৰিপূৰক 2	অনবিচ্ছিন্ন সংশোধন 2026	2	1	0	3
			মুঠ	16	21	0	37
III	বিয়োজন তালিকা	পৰিপূৰক 1	বিশেষ সংক্ষিপ্ত সংশোধন, 2026	6	9	0	15
		পৰিপূৰক 2	অনবিচ্ছিন্ন সংশোধন 2026	0	1	0	1
			মুঠ	6	10	0	16
IV	লিংগ ক্ষেত্ৰত পৰিবৰ্তনৰ বাবে পাৰ্থক্য		0	0	0	0	
এই সংশোধনৰ পিছত ভোটাৰ তালিকাত ভোটাৰৰ মুঠ সংখ্যা (I+II-III+IV)			452	486	0	938	

## B) শুধৰনীৰ সংখ্যা

তালিকাৰ প্ৰকাৰ	তালিকাৰ চিনাক্তকৰণ	শুধৰনীৰ সংখ্যা
পৰিপূৰক 1	বিশেষ সংক্ষিপ্ত সংশোধন, 2026	9
পৰিপূৰক 2	অনবিচ্ছিন্ন সংশোধন 2026	2
	মুঠ	11

নিৰ্বাচক পঞ্জীয়ন বিষয়াৰ স্বাক্ষৰ

E-মূত, S-স্থানান্তৰিত/ বাসস্থান পৰিবৰ্তন, R-প্ৰতিলিপি, M-নিখোজ, Q-অযোগ্য