



ভোটাৰ তালিকা 2026 S03 অসম

বিধানসভা সমষ্টিৰ নম্বৰ, নাম আৰু সংৰক্ষণৰ স্থিতি : 19 - চিদলী চিৰাং (অনুসূচিত জনজাতি)		খণ্ড নং : 66																			
এই বিধানসভা সমষ্টিত কোন সংসদীয় সমষ্টিৰ অন্তৰ্গত তাৰ নম্বৰ, নাম আৰু সংৰক্ষণ স্থিতি : 1 - কোকৰাঝাৰ (অনুসূচিত জনজাতি)																					
1. সংশোধনৰ বিৱৰণ																					
সংশোধনৰ বছৰ	2026	তালিকাৰ চিনাক্তকৰণ																			
ভিত্তি তাৰিখ	01-04-2026	বিশেষ সংশোধন, 2026 চনৰ পূৰ্বৰ 2025 চনৰ মূল তালিকাৰ লগত থকা সংযোজন সমূহ একত্ৰিতকৰণ কৰা তালিকা।																			
সংশোধনৰ প্ৰকাৰ	বিশেষ সংশোধন 2026																				
প্ৰকাশনৰ তাৰিখ	23-03-2026																				
2. খণ্ড আৰু ভোটগ্ৰহন কেন্দ্ৰৰ বিৱৰণ																					
খণ্ডৰ অন্তৰ্গত এলেকা সমূহৰ নম্বৰ আৰু নাম																					
1-কোইলা মৌইলা ফ: ভি:		<table style="width: 100%; border-collapse: collapse;"> <tr> <td>মূল চহৰ/গাওঁ</td> <td>: কইলা মইলা এফ ভি</td> </tr> <tr> <td>ৱাৰ্ড নং</td> <td>:</td> </tr> <tr> <td>ডাকঘৰ</td> <td>: বড়োবজাৰ</td> </tr> <tr> <td>পুলিচ থানা</td> <td>: আমগুৰী</td> </tr> <tr> <td>ব্লক</td> <td>: বড়োবজাৰ (অংশ-২)</td> </tr> <tr> <td>ৰাজহ চক্ৰ</td> <td>: বিজনী</td> </tr> <tr> <td>জিলা</td> <td>: চিৰাং</td> </tr> <tr> <td>পিনকোড</td> <td>: 783393</td> </tr> </table>				মূল চহৰ/গাওঁ	: কইলা মইলা এফ ভি	ৱাৰ্ড নং	:	ডাকঘৰ	: বড়োবজাৰ	পুলিচ থানা	: আমগুৰী	ব্লক	: বড়োবজাৰ (অংশ-২)	ৰাজহ চক্ৰ	: বিজনী	জিলা	: চিৰাং	পিনকোড	: 783393
মূল চহৰ/গাওঁ	: কইলা মইলা এফ ভি																				
ৱাৰ্ড নং	:																				
ডাকঘৰ	: বড়োবজাৰ																				
পুলিচ থানা	: আমগুৰী																				
ব্লক	: বড়োবজাৰ (অংশ-২)																				
ৰাজহ চক্ৰ	: বিজনী																				
জিলা	: চিৰাং																				
পিনকোড	: 783393																				
2-লাওক্ৰিগুৰী																					
3. ভোটগ্ৰহন কেন্দ্ৰৰ বিৱৰণ																					
ভোটগ্ৰহন কেন্দ্ৰৰ নম্বৰ আৰু নাম :		ভোটগ্ৰহন কেন্দ্ৰৰ প্ৰকাৰ (পুৰুষ/মহিলা/সাধাৰণ)		সাধাৰণ																	
০৬ - ৯৭৬ সাপকাটা প্ৰাইমাৰি স্কুল (পশ্চিমফাল)		খণ্ডৰ অন্তৰ্গত সহায়ক ভোটগ্ৰহন কেন্দ্ৰৰ সংখ্যা :		0																	
ভোটগ্ৰহন কেন্দ্ৰৰ ঠিকনা :																					
৯৭৬ সাপকাটা প্ৰাইমাৰি স্কুল, ৰুম নং ২, কইলা মইলা এফ ভি, চিৰাং																					
4. ভোটাৰৰ সংখ্যা																					
আৰম্ভনি ক্ৰমিক নং	শেষ ক্ৰমিক নং	মুঠ ভোটাৰ																			
		পুৰুষ	মহিলা	৩য় লিঙ্গ	মুঠ																
1	464	229	227	0	456																

নিৰ্বাচক পঞ্জীয়ন বিষয়াৰ স্বাক্ষৰ



Nazri Naksha

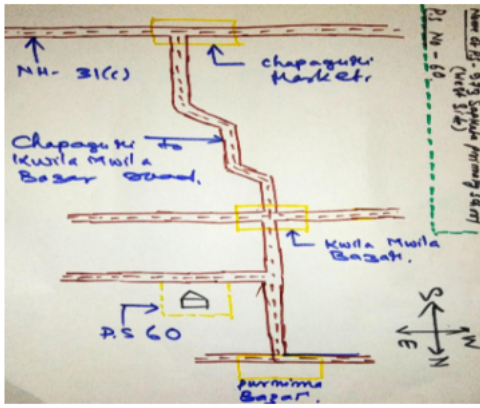

Google Map View



Polling Station Building Front View



ভোটগ্ৰহন কেন্দ্ৰৰ সন্মুখৰ দৃশ্য



Cad View

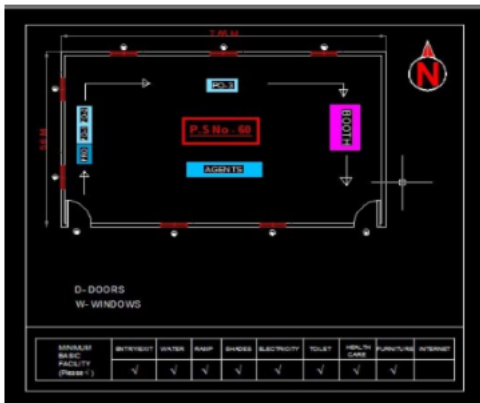

Key MAP View

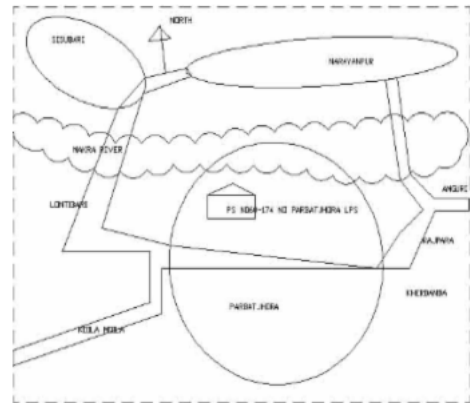



বিধানসভা সমষ্টিৰ নম্বৰ আৰু নাম : 19-চিদলী চিৰাং
অংশৰ নম্বৰ আৰু নাম : 1-কোইলা মৌইলা ফ: ভি:

# 1 নাম : নাযোন নাৰ্জাৰী পিতাৰ নাম: নিলো নাৰ্জাৰী ঘৰ নং : 17 বয়স : 70 লিঙ্গ : পুৰুষ	KLM5338396 ফটো উপলব্ধ	# 2 নাম : শমশ্ৰী নাৰ্জাৰী স্বামীৰ নাম: নয়ন নাৰ্জাৰী ঘৰ নং : 17 বয়স : 68 লিঙ্গ : মহিলা	KLM5338409 ফটো উপলব্ধ	# 3 নাম : প্ৰবিন নাৰ্জাৰী পিতাৰ নাম: নয়ন নাৰ্জাৰী ঘৰ নং : 17K বয়স : 38 লিঙ্গ : পুৰুষ	KLM5338410 ফটো উপলব্ধ
# 4 নাম : মীতিশট নাৰ্জাৰী পিতাৰ নাম: নয়ন নাৰ্জাৰী ঘৰ নং : 17J বয়স : 27 লিঙ্গ : পুৰুষ	KLM0594457 ফটো উপলব্ধ	# 5 নাম : পিংকি নাৰ্জাৰী স্বামীৰ নাম: মীতিশট নাৰ্জাৰী ঘৰ নং : 17 বয়স : 25 লিঙ্গ : মহিলা	KLM0594200 ফটো উপলব্ধ	6 নাম : ফুলমায়া মগৰ পিতাৰ নাম: ধন বাহাদুৰ ঘৰ নং : 1 বয়স : 77 লিঙ্গ : মহিলা	KLM5334623 ফটো উপলব্ধ
7 নাম : জীত বগ মগৰ পিতাৰ নাম: ধন বগ ঘৰ নং : 1 বয়স : 67 লিঙ্গ : পুৰুষ	KLM5334565 ফটো উপলব্ধ	8 নাম : গৌৰিমায়া মগৰ স্বামীৰ নাম: জীত বগ ঘৰ নং : 1 বয়স : 61 লিঙ্গ : মহিলা	KLM5334576 ফটো উপলব্ধ	9 নাম : টেক বাহাদুৰ মগৰ পিতাৰ নাম: ধন বাহাদুৰ ঘৰ নং : 1 বয়স : 60 লিঙ্গ : পুৰুষ	KLM5334645 ফটো উপলব্ধ
# 10 নাম : কুল বাহাদুৰ থাপা পিতাৰ নাম: ধন বাহাদুৰ ঘৰ নং : 1 বয়স : 51 লিঙ্গ : পুৰুষ	KLM5334587 ফটো উপলব্ধ	11 নাম : ইন্দ্ৰমায়া মগৰ স্বামীৰ নাম: টেক বাহাদুৰ ঘৰ নং : 1 বয়স : 55 লিঙ্গ : মহিলা	KLM5334656 ফটো উপলব্ধ	12 নাম : সিতা দেৱী স্বামীৰ নাম: কুল বাহাদুৰ ঘৰ নং : 1 বয়স : 48 লিঙ্গ : মহিলা	KLM5334598 ফটো উপলব্ধ
13 নাম : তেজ বাহাদুৰ মগৰ পিতাৰ নাম: ধন বাহাদুৰ ঘৰ নং : 1 বয়স : 45 লিঙ্গ : পুৰুষ	KLM5334634 ফটো উপলব্ধ	14 নাম : সাৰদা মগৰ পিতাৰ নাম: জিত বাহাদুৰ ঘৰ নং : 1 বয়স : 42 লিঙ্গ : মহিলা	KLM5334612 ফটো উপলব্ধ	15 নাম : পুটো নাৰ্জাৰী পিতাৰ নাম: দ্বিনেশ ঘৰ নং : 1 বয়স : 41 লিঙ্গ : পুৰুষ	KLM2416606 ফটো উপলব্ধ
16 নাম : ইয়াদব মগৰ পিতাৰ নাম: জিত বাহাদুৰ ঘৰ নং : 1 বয়স : 38 লিঙ্গ : পুৰুষ	KLM5334601 ফটো উপলব্ধ	17 নাম : ৰিজিয়া নাৰ্জাৰী স্বামীৰ নাম: পুটো নাৰ্জাৰী ঘৰ নং : 1 বয়স : 37 লিঙ্গ : মহিলা	KLM2416786 ফটো উপলব্ধ	18 নাম : দল বাহাদুৰ থাপা পিতাৰ নাম: কুল বাহাদুৰ থাপা ঘৰ নং : 1 বয়স : 30 লিঙ্গ : পুৰুষ	KLM0198721 ফটো উপলব্ধ
19 নাম : দিপেন্দ্র মগৰ পিতাৰ নাম: জিত বাহাদুৰ মগৰ ঘৰ নং : 1 বয়স : 27 লিঙ্গ : পুৰুষ	KLM0199091 ফটো উপলব্ধ	20 নাম : লাল বাহাদুৰ মগৰ পিতাৰ নাম: টাকী বাহাদুৰ মগৰ ঘৰ নং : 1 বয়স : 27 লিঙ্গ : পুৰুষ	KLM0199117 ফটো উপলব্ধ	21 নাম : ভূমিকা দেৱী স্বামীৰ নাম: কমল মগৰ ঘৰ নং : 1 বয়স : 27 লিঙ্গ : মহিলা	KLM1123223 ফটো উপলব্ধ
22 নাম : ধনমায়া মগৰ স্বামীৰ নাম: ৰাম বাহাদুৰ ঘৰ নং : 2 বয়স : 64 লিঙ্গ : মহিলা	KLM5334667 ফটো উপলব্ধ	23 নাম : লোক্ৰাচ মগৰ পিতাৰ নাম: ৰাম বাহাদুৰ ঘৰ নং : 2 বয়স : 38 লিঙ্গ : পুৰুষ	KLM5334689 ফটো উপলব্ধ	24 নাম : গোমা দেৱী স্বামীৰ নাম: লোকৰাজ মগৰ ঘৰ নং : 2 বয়স : 32 লিঙ্গ : মহিলা	KLM5338421 ফটো উপলব্ধ
# 25 নাম : ধাতা ৰাম মগৰ মাতৃৰ নাম: ধনমায়া মগৰ ঘৰ নং : 2 বয়স : 30 লিঙ্গ : পুৰুষ	KLM0198630 ফটো উপলব্ধ	26 নাম : পৌলস মোচহাৰী পিতাৰ নাম: কামাল মোসাহাৰী ঘৰ নং : 3 বয়স : 40 লিঙ্গ : পুৰুষ	KLM2416775 ফটো উপলব্ধ	27 নাম : ৰতীমা মুচহাৰী স্বামীৰ নাম: ফাঁওলুস ঘৰ নং : 3 বয়স : 40 লিঙ্গ : মহিলা	KLM2416593 ফটো উপলব্ধ
28 নাম : জিৰেন মাধুবা পিতাৰ নাম: শ্বীমৌন মাধুবা ঘৰ নং : 03 বয়স : 23 লিঙ্গ : পুৰুষ	IZQ0178442 ফটো উপলব্ধ	29 নাম : অতুল ওঁৱাৰী পিতাৰ নাম: কাত্ৰিসং ঘৰ নং : 8 বয়স : 65 লিঙ্গ : পুৰুষ	KLM5334690 ফটো উপলব্ধ	30 নাম : লক্ষ্মীমী ওঁৱাৰী স্বামীৰ নাম: অতুল ঘৰ নং : 8 বয়স : 60 লিঙ্গ : মহিলা	KLM5334703 ফটো উপলব্ধ



বিধানসভা সমষ্টিৰ নম্বৰ আৰু নাম : 19-চিদলী চিৰাং
অংশৰ নম্বৰ আৰু নাম : 1-কোইলা মৌইলা ফ: ভি:

31 নাম : সদাশ্ৰীয়া ঔৱাৰী পিতাৰ নাম: অতুল ঘৰ নং : 8 বয়স : 40 লিঙ্গ : পুৰুষ	KLM5334714 ফটো উপলব্ধ	# 32 নাম : বিৰলা চমপ্ৰামাৰী স্বামীৰ নাম: সদাশ্ৰীয়া ঘৰ নং : 8 বয়স : 39 লিঙ্গ : মহিলা	KLM5335046 ফটো উপলব্ধ	S 33 নাম : উদাশ্ৰীয়া ঔৱাৰী পিতাৰ নাম: অতুল ঘৰ নং : 8 বয়স : 38 লিঙ্গ : মহিলা	KLM5334725 ফটো উপলব্ধ
34 নাম : কমল মগৰ পিতাৰ নাম: জিতবাহাদুৰ মগৰ ঘৰ নং : 5 বয়স : 29 লিঙ্গ : পুৰুষ	KLM0198622 ফটো উপলব্ধ	35 নাম : সেমনা মহাছাৰী পিতাৰ নাম: লম্বাৰ ঘৰ নং : 6 বয়স : 72 লিঙ্গ : পুৰুষ	KLM5334736 ফটো উপলব্ধ	36 নাম : চাবেথ মহাছাৰী স্বামীৰ নাম: সেমনা ঘৰ নং : 6 বয়স : 67 লিঙ্গ : মহিলা	KLM5334747 ফটো উপলব্ধ
37 নাম : মনিন মহাছাৰী পিতাৰ নাম: সেমনা ঘৰ নং : 6 বয়স : 55 লিঙ্গ : পুৰুষ	KLM5334758 ফটো উপলব্ধ	38 নাম : সোস্তলি মহাছাৰী স্বামীৰ নাম: মনিন ঘৰ নং : 6 বয়স : 48 লিঙ্গ : মহিলা	KLM5334769 ফটো উপলব্ধ	39 নাম : সবেন মহাছাৰী পিতাৰ নাম: সেমনা ঘৰ নং : 6 বয়স : 45 লিঙ্গ : পুৰুষ	KLM5334781 ফটো উপলব্ধ
40 নাম : সবিতা মহাছাৰী স্বামীৰ নাম: সবেন ঘৰ নং : 6 বয়স : 40 লিঙ্গ : মহিলা	KLM5334792 ফটো উপলব্ধ	41 নাম : সমশী মচাহাৰী স্বামীৰ নাম: সবেন মচাহাৰী ঘৰ নং : 6 বয়স : 40 লিঙ্গ : মহিলা	KLM0593517 ফটো উপলব্ধ	42 নাম : সনজিব যোছাহাৰী পিতাৰ নাম: সেমনা মোছাহাৰী ঘৰ নং : 6 বয়স : 34 লিঙ্গ : পুৰুষ	KLM5338352 ফটো উপলব্ধ
43 নাম : উদাং মোছাহাৰী পিতাৰ নাম: সনজীব মোছাহাৰী ঘৰ নং : 6 বয়স : 30 লিঙ্গ : মহিলা	KLM5338363 ফটো উপলব্ধ	44 নাম : মিজিন্কা মুচাহাৰী পিতাৰ নাম: শ্ৰেণী মুচাহাৰী ঘৰ নং : 6 বয়স : 29 লিঙ্গ : পুৰুষ	KLM0592949 ফটো উপলব্ধ	45 নাম : কৌমতা মুচাহাৰী পিতাৰ নাম: মণীন মুচাহাৰী ঘৰ নং : 6 বয়স : 24 লিঙ্গ : পুৰুষ	KLM1126184 ফটো উপলব্ধ
46 নাম : সুপ্ৰিয়া বসুমতাৰী পিতাৰ নাম: বিনয় বসুমতাৰী ঘৰ নং : 6 বয়স : 24 লিঙ্গ : মহিলা	KLM1437631 ফটো উপলব্ধ	47 নাম : তিৱাউ নাৰ্জাৰী পিতাৰ নাম: লান্ত ঘৰ নং : 9 বয়স : 59 লিঙ্গ : পুৰুষ	KLM5334805 ফটো উপলব্ধ	48 নাম : জৌংখলী নাৰ্জাৰী স্বামীৰ নাম: তিৱাও ঘৰ নং : 9 বয়স : 55 লিঙ্গ : মহিলা	KLM5334816 ফটো উপলব্ধ
49 নাম : এতয়াৰী মধুআ স্বামীৰ নাম: কান্দ্ৰ ঘৰ নং : 8 বয়স : 62 লিঙ্গ : মহিলা	KLM5336856 ফটো উপলব্ধ	50 নাম : ডুম্বা টোপ্পো পিতাৰ নাম: কান্দ্ৰ ঘৰ নং : 8 বয়স : 45 লিঙ্গ : পুৰুষ	KLM5336867 ফটো উপলব্ধ	51 নাম : চচি ঔৱাৰী পিতাৰ নাম: ক্ষত্ৰিসিং ঘৰ নং : 9 বয়স : 71 লিঙ্গ : পুৰুষ	KLM5334827 ফটো উপলব্ধ
52 নাম : কবাই ঔৱাৰী স্বামীৰ নাম: সসিমহন ঔৱাৰী ঘৰ নং : 9 বয়স : 68 লিঙ্গ : মহিলা	KLM5334838 ফটো উপলব্ধ	53 নাম : আলবিনা নাৰ্জাৰী স্বামীৰ নাম: সোনজিব নাৰ্জাৰী ঘৰ নং : 9 বয়স : 40 লিঙ্গ : মহিলা	KLM2416673 ফটো উপলব্ধ	54 নাম : এলেনা মোসাহাৰী স্বামীৰ নাম: নিকোলাশ মোসাহাৰী ঘৰ নং : 9 বয়স : 35 লিঙ্গ : মহিলা	KLM2416720 ফটো উপলব্ধ
55 নাম : মীৰিলা বসুমতাৰী পিতাৰ নাম: মহেশ বসুমতাৰী ঘৰ নং : 9 বয়স : 30 লিঙ্গ : মহিলা	KLM2416639 ফটো উপলব্ধ	56 নাম : চুনশ্ৰী নাৰ্জাৰী স্বামীৰ নাম: মঙ্গলসিং ঘৰ নং : 10 বয়স : 74 লিঙ্গ : মহিলা	KLM5334883 ফটো উপলব্ধ	57 নাম : নবিন নাৰ্জাৰী পিতাৰ নাম: মঙ্গলসিং ঘৰ নং : 10 বয়স : 55 লিঙ্গ : পুৰুষ	KLM5334894 ফটো উপলব্ধ
58 নাম : ৰোম্বা নাৰ্জাৰী স্বামীৰ নাম: নবিন ঘৰ নং : 10 বয়স : 50 লিঙ্গ : মহিলা	KLM5334907 ফটো উপলব্ধ	59 নাম : সুবিন নাৰ্জাৰী পিতাৰ নাম: মঙ্গলসিং ঘৰ নং : 10 বয়স : 45 লিঙ্গ : পুৰুষ	KLM5334918 ফটো উপলব্ধ	60 নাম : বিৰদাউ নাৰ্জাৰী পিতাৰ নাম: মঙ্গলসিং নাৰ্জাৰী ঘৰ নং : 10 বয়স : 43 লিঙ্গ : পুৰুষ	KLM5334929 ফটো উপলব্ধ



বিধানসভা সমষ্টিৰ নম্বৰ আৰু নাম : 19-চিদ্দলী চিৰাং
অংশৰ নম্বৰ আৰু নাম : 1-কোইলা মৌইলা ফ: ভি:

61 নাম : লীনা নাৰ্জাৰী পিতাৰ নাম: নবিন নাৰ্জাৰী ঘৰ নং : 10 বয়স : 21 লিঙ্গ : মহিলা	KLM5247895 ফটো উপলব্ধ	62 নাম : ধিৰেন মছাহাৰী পিতাৰ নাম: কাতিৰাম ঘৰ নং : 11 বয়স : 67 লিঙ্গ : পুৰুষ	KLM5334941 ফটো উপলব্ধ	63 নাম : চুকবাৰী মছাহাৰী স্বামীৰ নাম: ধিৰেন ঘৰ নং : 11 বয়স : 63 লিঙ্গ : মহিলা	KLM5334952 ফটো উপলব্ধ
64 নাম : ধৰ্জেন মছাহাৰী পিতাৰ নাম: ধিৰেন ঘৰ নং : 11 বয়স : 47 লিঙ্গ : পুৰুষ	KLM5334963 ফটো উপলব্ধ	65 নাম : ৰোপোলা মোছাহাৰী স্বামীৰ নাম: ধৰ্জেন মোছাহাৰী ঘৰ নং : 11 বয়স : 41 লিঙ্গ : মহিলা	KLM5338374 ফটো উপলব্ধ	66 নাম : দিপু মছাহাৰী পিতাৰ নাম: ধিৰেন মছাহাৰী ঘৰ নং : 11 বয়স : 33 লিঙ্গ : পুৰুষ	KLM0640433 ফটো উপলব্ধ
67 নাম : বিঠোৰাই মছাহাৰী স্বামীৰ নাম: দিপু মছাহাৰী ঘৰ নং : 11 বয়স : 28 লিঙ্গ : মহিলা	KLM0682898 ফটো উপলব্ধ	68 নাম : সিৰিসন নাৰ্জাৰী পিতাৰ নাম: দুবা নাৰ্জাৰী ঘৰ নং : 12 বয়স : 53 লিঙ্গ : পুৰুষ	KLM5334996 ফটো উপলব্ধ	69 নাম : জাৰৌ নাৰ্জাৰী স্বামীৰ নাম: ষ্টিচন ঘৰ নং : 12 বয়স : 48 লিঙ্গ : মহিলা	KLM5335002 ফটো উপলব্ধ
70 নাম : তেত্ৰেমা চম্প্ৰামাৰী পিতাৰ নাম: জেলসিং ঘৰ নং : 13 বয়স : 86 লিঙ্গ : পুৰুষ	KLM5335013 ফটো উপলব্ধ	71 নাম : মাকদালি চম্প্ৰামাৰী স্বামীৰ নাম: তেত্ৰেমা ঘৰ নং : 13 বয়স : 82 লিঙ্গ : মহিলা	KLM5335024 ফটো উপলব্ধ	72 নাম : সত্য চম্প্ৰামাৰী পিতাৰ নাম: তেত্ৰেমা চম্প্ৰামাৰী ঘৰ নং : 13 বয়স : 41 লিঙ্গ : পুৰুষ	KLM5335035 ফটো উপলব্ধ
73 নাম : মতিশ্ৰী বসুমতাৰী স্বামীৰ নাম: মেগী ঘৰ নং : 18 বয়স : 78 লিঙ্গ : মহিলা	KLM5335068 ফটো উপলব্ধ	74 নাম : লকেন বসুমতাৰী পিতাৰ নাম: মেগী ঘৰ নং : 18 বয়স : 46 লিঙ্গ : পুৰুষ	KLM5335080 ফটো উপলব্ধ	75 নাম : ইমা চাম্প্ৰামাৰী স্বামীৰ নাম: লকেন বসুমতাৰী ঘৰ নং : 18 বয়স : 34 লিঙ্গ : মহিলা	KLM0640540 ফটো উপলব্ধ
76 নাম : মাধব বসুমতাৰী পিতাৰ নাম: মশি ঘৰ নং : 15 বয়স : 86 লিঙ্গ : পুৰুষ	KLM5335126 ফটো উপলব্ধ	77 নাম : বেৰ্গ বসুমতাৰী স্বামীৰ নাম: মধিব ঘৰ নং : 15 বয়স : 82 লিঙ্গ : মহিলা	KLM5335137 ফটো উপলব্ধ	78 নাম : বিনয় বসুমতাৰী পিতাৰ নাম: মধিব ঘৰ নং : 15 বয়স : 44 লিঙ্গ : পুৰুষ	KLM5335148 ফটো উপলব্ধ
79 নাম : টিখলীং বসুমতাৰী স্বামীৰ নাম: বিনয় ঘৰ নং : 15 বয়স : 40 লিঙ্গ : মহিলা	KLM5335159 ফটো উপলব্ধ	80 নাম : ভূমিতা বসুমতাৰী পিতাৰ নাম: বিনয় বসুমতাৰী ঘৰ নং : 15 বয়স : 21 লিঙ্গ : মহিলা	KLM5247861 ফটো উপলব্ধ	81 নাম : জুৰেন মছাহাৰী পিতাৰ নাম: কাতিৰাম ঘৰ নং : 16 বয়স : 64 লিঙ্গ : পুৰুষ	KLM5335160 ফটো উপলব্ধ
82 নাম : অপেসৰী মছাহাৰী স্বামীৰ নাম: জুৰেন ঘৰ নং : 16 বয়স : 57 লিঙ্গ : মহিলা	KLM5335171 ফটো উপলব্ধ	83 নাম : সুডেম মছাহাৰী পিতাৰ নাম: জুৰেন মছাহাৰী ঘৰ নং : 16 বয়স : 27 লিঙ্গ : পুৰুষ	KLM5275821 ফটো উপলব্ধ	84 নাম : পুনিকা মছাহাৰী পিতাৰ নাম: ৰবিন্দ্ৰা হাজৰা ঘৰ নং : 16 বয়স : 24 লিঙ্গ : মহিলা	IZQ0056200 ফটো উপলব্ধ
85 নাম : ভৰত নাৰ্জাৰী পিতাৰ নাম: দন্দাৰাম ঘৰ নং : 18 বয়স : 55 লিঙ্গ : পুৰুষ	KLM5335228 ফটো উপলব্ধ	86 নাম : চম্বাৰী নাৰ্জাৰী স্বামীৰ নাম: পাৰত ঘৰ নং : 18 বয়স : 53 লিঙ্গ : মহিলা	KLM5335239 ফটো উপলব্ধ	87 নাম : অলন নাৰ্জাৰী পিতাৰ নাম: পাৰত ঘৰ নং : 18 বয়স : 41 লিঙ্গ : পুৰুষ	KLM5335240 ফটো উপলব্ধ
88 নাম : ললিতা নাৰ্জাৰী স্বামীৰ নাম: অলন নাৰ্জাৰী ঘৰ নং : 18 বয়স : 37 লিঙ্গ : মহিলা	KLM5338385 ফটো উপলব্ধ	89 নাম : কিলিনা নাৰ্জাৰী স্বামীৰ নাম: নোলো নাৰ্জাৰী ঘৰ নং : 18 বয়স : 30 লিঙ্গ : মহিলা	KLM2495934 ফটো উপলব্ধ	90 নাম : বালন নাৰ্জাৰী পিতাৰ নাম: ভাৰত নাৰ্জাৰী ঘৰ নং : 18 বয়স : 29 লিঙ্গ : পুৰুষ	KLM2495956 ফটো উপলব্ধ



বিধানসভা সমষ্টিৰ নম্বৰ আৰু নাম : 19-চিদিনী চিবাং
অংশৰ নম্বৰ আৰু নাম : 1-কোইলা মৌইলা ফ: ভি:

91 নাম : সোলন নাৰ্জাৰী পিতাৰ নাম: ভাৰত নাৰ্জাৰী ঘৰ নং : 1৮ বয়স : 26 লিঙ্গ : পুৰুষ	KLM0327841 ফটো উপলব্ধ	92 নাম : আনজু বালু নাৰ্জাৰী পিতাৰ নাম: ভাৰত নাৰ্জাৰী ঘৰ নং : 1৮ বয়স : 25 লিঙ্গ : মহিলা	KLM0684555 ফটো উপলব্ধ	93 নাম : গোলাপী নাৰ্জাৰী পিতাৰ নাম: ভাৰত নাৰ্জাৰী ঘৰ নং : 1৮ বয়স : 24 লিঙ্গ : মহিলা	KLM0694109 ফটো উপলব্ধ
94 নাম : স্বিঠো নাৰ্জাৰী পিতাৰ নাম: সোলন নাৰ্জাৰী ঘৰ নং : 18 বয়স : 22 লিঙ্গ : মহিলা	KLM1233428 ফটো উপলব্ধ	95 নাম : বিলিসন নাৰ্জাৰী পিতাৰ নাম: আলোন নাৰ্জাৰী ঘৰ নং : 18 বয়স : 19 লিঙ্গ : পুৰুষ	IZQ0135087 ফটো উপলব্ধ	96 নাম : নলশ্ৰী মুছাহাৰী স্বামীৰ নাম: বিজয় ঘৰ নং : 1৯ বয়স : 50 লিঙ্গ : মহিলা	KLM5335262 ফটো উপলব্ধ
97 নাম : কোৰম নাৰ্জাৰী পিতাৰ নাম: বালেৰ নাৰ্জাৰী ঘৰ নং : 1৯ বয়স : 25 লিঙ্গ : পুৰুষ	KLM0594671 ফটো উপলব্ধ	98 নাম : টুল নাৰ্জাৰী পিতাৰ নাম: অনিল নাৰ্জাৰী ঘৰ নং : 1৯ বয়স : 25 লিঙ্গ : মহিলা	KLM0594648 ফটো উপলব্ধ	99 নাম : আবিলা মুসাহাৰী স্বামীৰ নাম: বিটৰ মুসাহাৰী ঘৰ নং : 19 বয়স : 24 লিঙ্গ : মহিলা	KLM1433994 ফটো উপলব্ধ
100 নাম : শমখৰ মচাহাৰী পিতাৰ নাম: পকেন মচাহাৰী ঘৰ নং : 1৯ বয়স : 23 লিঙ্গ : পুৰুষ	KLM0668350 ফটো উপলব্ধ	101 নাম : সোমৈনা মচাহাৰী পিতাৰ নাম: পকেন মচাহাৰী ঘৰ নং : 1৯ বয়স : 23 লিঙ্গ : মহিলা	KLM1132430 ফটো উপলব্ধ	102 নাম : সুলেকা বসুমতাৰী পিতাৰ নাম: পাউল বসুমতাৰী ঘৰ নং : 1৯ বয়স : 21 লিঙ্গ : মহিলা	KLM0690180 ফটো উপলব্ধ
103 নাম : পল্লিলী নাৰ্জাৰী পিতাৰ নাম: হেগম নাৰ্জাৰী ঘৰ নং : 19 বয়স : 21 লিঙ্গ : মহিলা	KLM5291430 ফটো উপলব্ধ	104 নাম : হেগম নাৰ্জাৰী পিতাৰ নাম: বেণ্টা ঘৰ নং : 1৯ বয়স : 45 লিঙ্গ : পুৰুষ	KLM5335273 ফটো উপলব্ধ	105 নাম : নিৰোলা নাৰ্জাৰী স্বামীৰ নাম: হেগম ঘৰ নং : 1৯ বয়স : 40 লিঙ্গ : মহিলা	KLM5335284 ফটো উপলব্ধ
106 নাম : বালেৰ নাৰ্জাৰী পিতাৰ নাম: বন্দা ঘৰ নং : 1৯ বয়স : 46 লিঙ্গ : পুৰুষ	KLM5335295 ফটো উপলব্ধ	107 নাম : চমশ্ৰী নাৰ্জাৰী স্বামীৰ নাম: বালেৰ ঘৰ নং : 1৯ বয়স : 42 লিঙ্গ : মহিলা	KLM5335308 ফটো উপলব্ধ	108 নাম : পকেন মুছাহাৰী পিতাৰ নাম: কাটিৰাম মুছাহাৰী ঘৰ নং : 1৯ বয়স : 48 লিঙ্গ : পুৰুষ	KLM5335319 ফটো উপলব্ধ
109 নাম : নিৰমলা মুছাহাৰী স্বামীৰ নাম: পকেন ঘৰ নং : 1৯ বয়স : 43 লিঙ্গ : মহিলা	KLM5335320 ফটো উপলব্ধ	110 নাম : পাউল বসুমতাৰী পিতাৰ নাম: মদিন্দ্র ঘৰ নং : 1৯ বয়স : 57 লিঙ্গ : পুৰুষ	KLM5335331 ফটো উপলব্ধ	111 নাম : পিলিমন বসুমতাৰী পিতাৰ নাম: নাৰা ঘৰ নং : ২০ বয়স : 69 লিঙ্গ : পুৰুষ	KLM5335375 ফটো উপলব্ধ
112 নাম : বহেশ্বৰ বসুমতাৰী পিতাৰ নাম: নাৰা ঘৰ নং : ২০ বয়স : 51 লিঙ্গ : পুৰুষ	KLM5335411 ফটো উপলব্ধ	113 নাম : সুমিত্ৰা চম্প্ৰামাৰী স্বামীৰ নাম: বহেশ্বৰ ঘৰ নং : ২০ বয়স : 47 লিঙ্গ : মহিলা	KLM5335422 ফটো উপলব্ধ	114 নাম : গপিন্দ্র বসুমতাৰী পিতাৰ নাম: পিলিমন ঘৰ নং : ২০ বয়স : 46 লিঙ্গ : পুৰুষ	KLM5335444 ফটো উপলব্ধ
115 নাম : নিকলাচ বসুমতাৰী পিতাৰ নাম: পিলিমন ঘৰ নং : ২০ বয়স : 40 লিঙ্গ : পুৰুষ	KLM5335466 ফটো উপলব্ধ	116 নাম : জয়া বসুমতাৰী পিতাৰ নাম: বহেশ্বৰ বসুমতাৰী ঘৰ নং : ২০ বয়স : 25 লিঙ্গ : মহিলা	KLM0690560 ফটো উপলব্ধ	117 নাম : আৰিষ্টেটল বসুমতাৰী পিতাৰ নাম: বোহীশ্বৰ বসুমতাৰী ঘৰ নং : 20 বয়স : 21 লিঙ্গ : পুৰুষ	KLM5247283 ফটো উপলব্ধ
118 নাম : প্ৰভাত বসুমতাৰী পিতাৰ নাম: মহাবীৰ ঘৰ নং : 21 বয়স : 62 লিঙ্গ : পুৰুষ	KLM5335477 ফটো উপলব্ধ	119 নাম : খেৰেজা বসুমতাৰী স্বামীৰ নাম: প্ৰভাত ঘৰ নং : 21 বয়স : 60 লিঙ্গ : মহিলা	KLM5335488 ফটো উপলব্ধ	120 নাম : ব্ৰাইজ বসুমতাৰী পিতাৰ নাম: প্ৰভাত বসুমতাৰী ঘৰ নং : 21 বয়স : 39 লিঙ্গ : পুৰুষ	KLM5335502 ফটো উপলব্ধ



বিধানসভা সমষ্টিৰ নম্বৰ আৰু নাম : 19-চিদিনী চিৰাং
অংশৰ নম্বৰ আৰু নাম : 1-কোইলা মোইলা ফ: ভি:

121 নাম : বিকম বসুমতাৰী পিতাৰ নাম: প্ৰভাত বসুমতাৰী ঘৰ নং : 21 বয়স : 36 লিঙ্গ : পুৰুষ	KLM5335513 ফটো উপলব্ধ	122 নাম : জেমচ বসুমতাৰী পিতাৰ নাম: প্ৰভাত বসুমতাৰী ঘৰ নং : 21 বয়স : 33 লিঙ্গ : পুৰুষ	KLM5335524 ফটো উপলব্ধ	123 নাম : সীমশ্ৰী বসুমতাৰী মাতৃৰ নাম: বিকম বসুমতাৰী ঘৰ নং : 21 বয়স : 30 লিঙ্গ : মহিলা	KLM0356808 ফটো উপলব্ধ
124 নাম : ৰয়তি চমপ্ৰামাৰী স্বামীৰ নাম: বিজয় ঘৰ নং : 22 বয়স : 65 লিঙ্গ : মহিলা	KLM5335546 ফটো উপলব্ধ	125 নাম : সমৰেন চমপ্ৰামাৰী পিতাৰ নাম: বিজয় ঘৰ নং : 22 বয়স : 52 লিঙ্গ : পুৰুষ	KLM5335999 ফটো উপলব্ধ	126 নাম : গজেন চমপ্ৰামাৰী পিতাৰ নাম: বিজয় ঘৰ নং : 22 বয়স : 47 লিঙ্গ : পুৰুষ	KLM5335557 ফটো উপলব্ধ
127 নাম : স্কাইলেগ চমপ্ৰামাৰী পিতাৰ নাম: বিজয় ঘৰ নং : 22 বয়স : 45 লিঙ্গ : মহিলা	KLM5335568 ফটো উপলব্ধ	128 নাম : প্ৰানেচ চমপ্ৰামাৰী পিতাৰ নাম: বিজয় ঘৰ নং : 22 বয়স : 44 লিঙ্গ : পুৰুষ	KLM5335579 ফটো উপলব্ধ	129 নাম : সুলেকা চমপ্ৰামাৰী পিতাৰ নাম: বিজয় ঘৰ নং : 22 বয়স : 40 লিঙ্গ : মহিলা	KLM5335580 ফটো উপলব্ধ
# 130 নাম : নিজেম চামপ্ৰামাৰী স্বামীৰ নাম: প্ৰানেশ চামপ্ৰামাৰী ঘৰ নং : 22 বয়স : 34 লিঙ্গ : মহিলা	KLM2416582 ফটো উপলব্ধ	131 নাম : হাসানা চামপ্ৰামাৰী পিতাৰ নাম: বিজয় চামপ্ৰামাৰী ঘৰ নং : 22 বয়স : 30 লিঙ্গ : পুৰুষ	KLM2416628 ফটো উপলব্ধ	132 নাম : অদালি বসুমতাৰী স্বামীৰ নাম: লোচেন ঘৰ নং : 23 বয়স : 62 লিঙ্গ : মহিলা	KLM5335615 ফটো উপলব্ধ
133 নাম : চৌমবৌতলি বসুমতাৰী পিতাৰ নাম: লোচেন ঘৰ নং : 23 বয়স : 45 লিঙ্গ : মহিলা	KLM5335626 ফটো উপলব্ধ	134 নাম : সোনজিব নাৰ্জৰী পিতাৰ নাম: নয়ন নাৰ্জৰী ঘৰ নং : 23 বয়স : 44 লিঙ্গ : পুৰুষ	KLM2416651 ফটো উপলব্ধ	135 নাম : প্ৰিঅ বসুমতাৰী পিতাৰ নাম: লোচেন বসুমতাৰী ঘৰ নং : 23 বয়স : 42 লিঙ্গ : পুৰুষ	KLM5335637 ফটো উপলব্ধ
136 নাম : সকিয় বসুমতাৰী পিতাৰ নাম: লোচেন ঘৰ নং : 23 বয়স : 40 লিঙ্গ : পুৰুষ	KLM5335648 ফটো উপলব্ধ	137 নাম : তিমতি বসুমতাৰী পিতাৰ নাম: লোচেন ঘৰ নং : 23 বয়স : 38 লিঙ্গ : পুৰুষ	KLM5335659 ফটো উপলব্ধ	138 নাম : পাউগালী নাৰ্জৰী স্বামীৰ নাম: প্ৰবিন নাৰ্জৰী ঘৰ নং : 23 বয়স : 37 লিঙ্গ : মহিলা	KLM2416617 ফটো উপলব্ধ
S 139 নাম : নায়ামি বসুমতাৰী মাতৃৰ নাম: অদালি নাৰ্জৰী ঘৰ নং : 23 বয়স : 32 লিঙ্গ : মহিলা	KLM0363507 ফটো উপলব্ধ	140 নাম : গোলাপি নাৰ্জৰী স্বামীৰ নাম: বুবি নাৰ্জৰী ঘৰ নং : 23 বয়স : 31 লিঙ্গ : মহিলা	KLM2416640 ফটো উপলব্ধ	141 নাম : জিৰিমিয়া বসুমতাৰী মাতৃৰ নাম: লোসেন বসুমতাৰী ঘৰ নং : 23 বয়স : 30 লিঙ্গ : পুৰুষ	KLM0198804 ফটো উপলব্ধ
142 নাম : জুমনা নাৰ্জৰী স্বামীৰ নাম: জিৰিমিয়া বসুমতাৰী ঘৰ নং : 23 বয়স : 27 লিঙ্গ : মহিলা	KLM0198895 ফটো উপলব্ধ	143 নাম : ফুলমনী বসুমতাৰী মাতৃৰ নাম: অদালি বসুমতাৰী ঘৰ নং : 23 বয়স : 22 লিঙ্গ : মহিলা	KLM1554492 ফটো উপলব্ধ	144 নাম : নন্দ্ৰেছ নাৰ্জৰী পিতাৰ নাম: কান্দুৰা নাৰ্জৰী ঘৰ নং : 28 বয়স : 69 লিঙ্গ : পুৰুষ	KLM5335660 ফটো উপলব্ধ
145 নাম : তুনত্ৰী নাৰ্জৰী স্বামীৰ নাম: নন্দ্ৰেচ ঘৰ নং : 28 বয়স : 40 লিঙ্গ : মহিলা	KLM5335682 ফটো উপলব্ধ	146 নাম : ৰচিনা নাৰ্জৰী পিতাৰ নাম: নন্দ্ৰেচ ঘৰ নং : 28 বয়স : 40 লিঙ্গ : মহিলা	KLM5335693 ফটো উপলব্ধ	147 নাম : মকিলা নাৰ্জৰী পিতাৰ নাম: নন্দ্ৰেচ ঘৰ নং : 28 বয়স : 39 লিঙ্গ : মহিলা	KLM5335706 ফটো উপলব্ধ
148 নাম : দিৰি নাৰ্জৰী স্বামীৰ নাম: নয়ন নাৰ্জৰী ঘৰ নং : 28 বয়স : 32 লিঙ্গ : মহিলা	KLM2416662 ফটো উপলব্ধ	149 নাম : ইডেন নাৰ্জৰী পিতাৰ নাম: নোন্দ্ৰেশ নাৰ্জৰী ঘৰ নং : 28 বয়স : 23 লিঙ্গ : পুৰুষ	KLM0678565 ফটো উপলব্ধ	# 150 নাম : মচিয়ন বসুমতাৰী পিতাৰ নাম: জগেন ঘৰ নং : 26 বয়স : 63 লিঙ্গ : পুৰুষ	KLM5335784 ফটো উপলব্ধ

বিধানসভা সমষ্টিৰ নম্বৰ আৰু নাম : 19-চিদিনী চিৰাং
অংশৰ নম্বৰ আৰু নাম : 1-কোইলা মৌইলা ফ: ভি:

# 151 নাম : নাষ্টি বসুমতাৰী স্বামীৰ নাম: মচিয়ন ঘৰ নং : 26 বয়স : 55 লিঙ্গ : মহিলা	KLM5335808 ফটো উপলব্ধ	152 নাম : জেৰিকেল মহাহাৰী পিতাৰ নাম: বিষ্ণু ঘৰ নং : 25 বয়স : 47 লিঙ্গ : পুৰুষ	KLM5335740 ফটো উপলব্ধ	153 নাম : চিজিলা মহাহাৰী স্বামীৰ নাম: জেৰিকেল ঘৰ নং : 25 বয়স : 45 লিঙ্গ : মহিলা	KLM5335751 ফটো উপলব্ধ
154 নাম : সঞ্জিলা ঈশ্বৰী পিতাৰ নাম: বিষ্ণু ঘৰ নং : 25 বয়স : 43 লিঙ্গ : মহিলা	KLM5335762 ফটো উপলব্ধ	155 নাম : মনজিলা নাৰ্জাৰী পিতাৰ নাম: ববেন নাৰ্জাৰী ঘৰ নং : 25 বয়স : 35 লিঙ্গ : মহিলা	KLM5335773 ফটো উপলব্ধ	# 156 নাম : বজনিকানু বসুমতাৰী পিতাৰ নাম: মাছিয়ানি বসুমতাৰী ঘৰ নং : 26 বয়স : 28 লিঙ্গ : পুৰুষ	KLM0198903 ফটো উপলব্ধ
157 নাম : প্ৰিয়োটোম মচাহাৰী পিতাৰ নাম: জিৰিকেল মচাহাৰী ঘৰ নং : 25 বয়স : 23 লিঙ্গ : পুৰুষ	KLM0675181 ফটো উপলব্ধ	158 নাম : প্ৰিডিসন মুসাহাৰী পিতাৰ নাম: জিৰিকেল ঘৰ নং : 25 বয়স : 21 লিঙ্গ : পুৰুষ	IZQ0080184 ফটো উপলব্ধ	159 নাম : লেমেন্দ্র বসুমতাৰী পিতাৰ নাম: জগেন্দ্র ঘৰ নং : 26 বয়স : 51 লিঙ্গ : পুৰুষ	KLM5335819 ফটো উপলব্ধ
S 160 নাম : লৈকা বসুমতাৰী স্বামীৰ নাম: সুনীল বসুমতাৰী ঘৰ নং : 26 বয়স : 28 লিঙ্গ : মহিলা	KLM0406298 ফটো উপলব্ধ	161 নাম : অনীতা বসুমতাৰী স্বামীৰ নাম: প্ৰমোতেশ ঘৰ নং : 27 বয়স : 50 লিঙ্গ : মহিলা	KLM5335842 ফটো উপলব্ধ	162 নাম : মিজিষ্ঠা নাৰ্জাৰী পিতাৰ নাম: প্ৰমোতেশ নাৰ্জাৰী ঘৰ নং : 27 বয়স : 26 লিঙ্গ : মহিলা	KLM0327874 ফটো উপলব্ধ
163 নাম : উজি লসন নাৰ্জাৰী পিতাৰ নাম: প্ৰমোতেশ নাৰ্জাৰী ঘৰ নং : 27 বয়স : 25 লিঙ্গ : পুৰুষ	KLM0447391 ফটো উপলব্ধ	164 নাম : কলেন্দ্র চম্প্ৰামাৰী পিতাৰ নাম: চন্দ্ৰ ঘৰ নং : 29 বয়স : 70 লিঙ্গ : পুৰুষ	KLM5335853 ফটো উপলব্ধ	165 নাম : চাপশ্ৰী চম্প্ৰামাৰী স্বামীৰ নাম: কলেন্দ্র ঘৰ নং : 29 বয়স : 63 লিঙ্গ : মহিলা	KLM5335864 ফটো উপলব্ধ
166 নাম : প্ৰেমজিত চম্প্ৰামাৰী পিতাৰ নাম: কলেন্দ্র ঘৰ নং : 29 বয়স : 50 লিঙ্গ : পুৰুষ	KLM5335875 ফটো উপলব্ধ	167 নাম : সুচিলা চম্প্ৰামাৰী স্বামীৰ নাম: প্ৰেমজিত ঘৰ নং : 29 বয়স : 45 লিঙ্গ : মহিলা	KLM5335886 ফটো উপলব্ধ	168 নাম : সঞ্জিত চম্প্ৰামাৰী পিতাৰ নাম: কোলেন চম্প্ৰামাৰী ঘৰ নং : 29 বয়স : 44 লিঙ্গ : পুৰুষ	KLM5335897 ফটো উপলব্ধ
169 নাম : বিৰজন চম্প্ৰামাৰী পিতাৰ নাম: কলেন্দ্র ঘৰ নং : 29 বয়স : 39 লিঙ্গ : পুৰুষ	KLM5335933 ফটো উপলব্ধ	# 170 নাম : সনজয় চম্প্ৰামাৰী পিতাৰ নাম: কলেন্দ্র ঘৰ নং : 29 বয়স : 38 লিঙ্গ : পুৰুষ	KLM5335944 ফটো উপলব্ধ	171 নাম : পুপিলা চম্প্ৰামাৰী স্বামীৰ নাম: সনজীত চম্প্ৰামাৰী ঘৰ নং : 29 বয়স : 38 লিঙ্গ : মহিলা	KLM5335900 ফটো উপলব্ধ
172 নাম : জাসিখা বসুমতাৰী স্বামীৰ নাম: বীৰজান বসুমতাৰী ঘৰ নং : 29 বয়স : 29 লিঙ্গ : মহিলা	KLM0594010 ফটো উপলব্ধ	173 নাম : মিন চোম্প্ৰামাৰী স্বামীৰ নাম: সনিয়ো চমপ্ৰায়াৰী ঘৰ নং : 29 বয়স : 28 লিঙ্গ : মহিলা	KLM0384255 ফটো উপলব্ধ	174 নাম : নীউস্বন চাম্প্ৰামাৰী পিতাৰ নাম: প্ৰেমজিৎ চাম্প্ৰামাৰী ঘৰ নং : 29 বয়স : 22 লিঙ্গ : পুৰুষ	KLM1201185 ফটো উপলব্ধ
175 নাম : স্বংগস্ট চাম্প্ৰামাৰী পিতাৰ নাম: প্ৰেমজিৎ চাম্প্ৰামাৰী ঘৰ নং : Kojila moila বয়স : 21 লিঙ্গ : পুৰুষ	KLM5271630 ফটো উপলব্ধ	176 নাম : আলিসন চম্প্ৰামাৰী পিতাৰ নাম: সঞ্জিত চম্প্ৰামাৰী ঘৰ নং : 29 বয়স : 21 লিঙ্গ : পুৰুষ	IZQ0080150 ফটো উপলব্ধ	177 নাম : জয়ন্তী নাৰ্জাৰী পিতাৰ নাম: কান্দুৰা ঘৰ নং : 30 বয়স : 56 লিঙ্গ : মহিলা	KLM5335977 ফটো উপলব্ধ
178 নাম : মিল্লানি নাৰ্জাৰী পিতাৰ নাম: কান্দুৰা নাৰ্জাৰী ঘৰ নং : 30 এ বয়স : 56 লিঙ্গ : মহিলা	KLM5335988 ফটো উপলব্ধ	179 নাম : চৰ্ণ ঈশ্বৰী স্বামীৰ নাম: অলেন ঘৰ নং : 31 বয়স : 64 লিঙ্গ : মহিলা	KLM5336016 ফটো উপলব্ধ	180 নাম : অমৰেন ঈশ্বৰী পিতাৰ নাম: অলেন ঈশ্বৰী ঘৰ নং : 31 বয়স : 50 লিঙ্গ : পুৰুষ	KLM5336027 ফটো উপলব্ধ



বিধানসভা সমষ্টিৰ নম্বৰ আৰু নাম : 19-চিদলী চিৰাং
অংশৰ নম্বৰ আৰু নাম : 1-কোইলা মোইলা ফ: ভি:

181 নাম : অৰন ঈশ্বৰাৰী পিতাৰ নাম: অলেন ঘৰ নং : ৩১ বয়স : 44 লিঙ্গ : পুৰুষ	KLM5336049 ফটো উপলব্ধ	182 নাম : পুনীমা নাৰ্জাৰী স্বামীৰ নাম: অৰন ঈশ্বৰী ঘৰ নং : ৩১ বয়স : 30 লিঙ্গ : মহিলা	KLM2416719 ফটো উপলব্ধ	183 নাম : বিৰল ইন্সোয়াৰী পিতাৰ নাম: এলেন ইন্সোয়াৰী ঘৰ নং : ৩১ বয়স : 28 লিঙ্গ : পুৰুষ	KLM0391268 ফটো উপলব্ধ
184 নাম : ছান্দব ইশ্বাৰী পিতাৰ নাম: অমৰেন ইশ্বাৰী ঘৰ নং : ৩১ বয়স : 26 লিঙ্গ : পুৰুষ	KLM0327783 ফটো উপলব্ধ	185 নাম : লাঈস্মন ঈশ্বৰী পিতাৰ নাম: ছান্দব ইশ্বাৰী ঘৰ নং : ৩১ বয়স : 26 লিঙ্গ : মহিলা	KLM0327742 ফটো উপলব্ধ	186 নাম : দিপতী মোছাহাৰী স্বামীৰ নাম: বিৰল ঈশ্বৰী ঘৰ নং : ৩১ বয়স : 25 লিঙ্গ : মহিলা	KLM0594077 ফটো উপলব্ধ
187 নাম : জাকাৰিয়া ঈশ্বৰী পিতাৰ নাম: অমোৰেম ঈশ্বৰী ঘৰ নং : 31 বয়স : 23 লিঙ্গ : পুৰুষ	KLM5247713 ফটো উপলব্ধ	188 নাম : ববেন নাৰ্জাৰী পিতাৰ নাম: মনিৰাম ঘৰ নং : ৩২ বয়স : 34 লিঙ্গ : পুৰুষ	KLM5336083 ফটো উপলব্ধ	189 নাম : বেৰ্ব নাৰ্জাৰী পিতাৰ নাম: ববেন নাৰ্জাৰী ঘৰ নং : 32 বয়স : 19 লিঙ্গ : মহিলা	IZQ0153940 ফটো উপলব্ধ
190 নাম : বীৰজোঁন নাৰ্জাৰী পিতাৰ নাম: নবিন নাৰ্জাৰী ঘৰ নং : ৩৪ বয়স : 25 লিঙ্গ : পুৰুষ	KLM1533348 ফটো উপলব্ধ	191 নাম : চম্বাৰী নাৰ্জাৰী স্বামীৰ নাম: দেবেন ঘৰ নং : ৩৬ বয়স : 94 লিঙ্গ : মহিলা	KLM5336094 ফটো উপলব্ধ	192 নাম : গালা নাৰ্জাৰী পিতাৰ নাম: দেবেন ঘৰ নং : 36 বয়স : 60 লিঙ্গ : পুৰুষ	KLM5336107 ফটো উপলব্ধ
193 নাম : অন্তৰ নাৰ্জাৰী পিতাৰ নাম: দেবেন ঘৰ নং : ৩৬ বয়স : 58 লিঙ্গ : পুৰুষ	KLM5336129 ফটো উপলব্ধ	194 নাম : এনাচি নাৰ্জাৰী স্বামীৰ নাম: গালা নাৰ্জাৰী ঘৰ নং : 36 বয়স : 56 লিঙ্গ : মহিলা	KLM5336118 ফটো উপলব্ধ	195 নাম : অলে নাৰ্জাৰী স্বামীৰ নাম: অন্তৰ ঘৰ নং : ৩৬ বয়স : 54 লিঙ্গ : মহিলা	KLM5336130 ফটো উপলব্ধ
196 নাম : নস্মৰ্ন নাৰ্জাৰী পিতাৰ নাম: সোনটোলা নাৰ্জাৰী ঘৰ নং : ৩৬ বয়স : 31 লিঙ্গ : পুৰুষ	KLM2416708 ফটো উপলব্ধ	197 নাম : স্বৰং নাৰ্জাৰী পিতাৰ নাম: গালা নাৰ্জাৰী ঘৰ নং : 36 বয়স : 25 লিঙ্গ : পুৰুষ	IZQ0076356 ফটো উপলব্ধ	198 নাম : বানী বৰগয়াৰী স্বামীৰ নাম: টেংগনা গয়াৰী ঘৰ নং : ৩৭ বয়স : 64 লিঙ্গ : মহিলা	KLM5336163 ফটো উপলব্ধ
199 নাম : নিজেঁৰা গয়াৰী পিতাৰ নাম: টেংনা ঘৰ নং : ৩৭ বয়স : 38 লিঙ্গ : মহিলা	KLM5336196 ফটো উপলব্ধ	200 নাম : জাইখলং নাৰ্জাৰী মাতৃৰ নাম: বানী বৰগয়াৰী ঘৰ নং : ৩৭ বয়স : 29 লিঙ্গ : পুৰুষ	KLM0198812 ফটো উপলব্ধ	201 নাম : বীৰোল গয়াৰী মাতৃৰ নাম: বানি গয়াৰী ঘৰ নং : ৩৭ বয়স : 25 লিঙ্গ : পুৰুষ	KLM0593624 ফটো উপলব্ধ
202 নাম : অনিমা গয়াৰী স্বামীৰ নাম: বলেন ঘৰ নং : ৩৮ বয়স : 64 লিঙ্গ : মহিলা	KLM5336210 ফটো উপলব্ধ	# 203 নাম : নাণি বসুমতাৰী স্বামীৰ নাম: প্ৰকাশ গয়াৰী ঘৰ নং : ৩৮ বয়স : 41 লিঙ্গ : মহিলা	KLM0593947 ফটো উপলব্ধ	204 নাম : প্ৰকাশ গয়াৰী পিতাৰ নাম: বলেন গয়াৰী ঘৰ নং : ৩৮ বয়স : 40 লিঙ্গ : পুৰুষ	KLM5336221 ফটো উপলব্ধ
S 205 নাম : অৰনা গয়াৰী পিতাৰ নাম: বলেন ঘৰ নং : ৩৮ বয়স : 38 লিঙ্গ : মহিলা	KLM5336232 ফটো উপলব্ধ	206 নাম : মহিন গয়াৰী মাতৃৰ নাম: অনিমা গয়াৰী ঘৰ নং : ৩৮ বয়স : 29 লিঙ্গ : পুৰুষ	KLM0406066 ফটো উপলব্ধ	207 নাম : প্ৰীসালি গয়াৰী স্বামীৰ নাম: মোহিন গয়াৰী ঘৰ নং : ৩৮ বয়স : 24 লিঙ্গ : মহিলা	KLM0692392 ফটো উপলব্ধ
208 নাম : কান্দি বৰগয়াৰী স্বামীৰ নাম: লজেন ঘৰ নং : 39 বয়স : 63 লিঙ্গ : মহিলা	KLM5336254 ফটো উপলব্ধ	209 নাম : বিন বালা গয়াৰী পিতাৰ নাম: লজেন ঘৰ নং : ৩৯ বয়স : 38 লিঙ্গ : মহিলা	KLM5336265 ফটো উপলব্ধ	210 নাম : ৰোমেশ বোৰগয়াৰী পিতাৰ নাম: লোজেন বোৰগয়াৰী ঘৰ নং : 39 বয়স : 32 লিঙ্গ : পুৰুষ	KLM2416684 ফটো উপলব্ধ



বিধানসভা সমষ্টিৰ নম্বৰ আৰু নাম : 19-চিদ্দলী চিৰাং
অংশৰ নম্বৰ আৰু নাম : 1-কোইলা মোইলা ফ: ভি:

211 নাম : মিথুন বোৰগয়াৰী পিতাৰ নাম: লজেন বোৰগয়াৰী ঘৰ নং : 39 বয়স : 30 লিঙ্গ : পুৰুষ	KLM2416695 ফটো উপলব্ধ	212 নাম : সমেলা বৰ্গয়াৰী মাতৃৰ নাম: বমেশ বোৰ্গোয়াৰী ঘৰ নং : 39 বয়স : 29 লিঙ্গ : মহিলা	KLM0198432 ফটো উপলব্ধ	213 নাম : কৰ্ণ ওৱাৰি পিতাৰ নাম: বুপনল ওৱাৰি ঘৰ নং : 39 বয়স : 25 লিঙ্গ : পুৰুষ	KLM1124528 ফটো উপলব্ধ
214 নাম : অন্তাও ওৱাৰী পিতাৰ নাম: বুপনাল ওৱাৰী ঘৰ নং : 39 বয়স : 25 লিঙ্গ : পুৰুষ	IZQ0066464 ফটো উপলব্ধ	215 নাম : অনসলী বসুমতাৰী স্বামীৰ নাম: অন্তাও ওৱাৰী ঘৰ নং : 39 বয়স : 21 লিঙ্গ : মহিলা	IZQ0119768 ফটো উপলব্ধ	216 নাম : বুপনাল ওৱাৰী পিতাৰ নাম: চিচি ঘৰ নং : 39 বয়স : 47 লিঙ্গ : পুৰুষ	KLM5336276 ফটো উপলব্ধ
217 নাম : বিনা ওৱাৰী স্বামীৰ নাম: বুপনাল ঘৰ নং : 39 বয়স : 43 লিঙ্গ : মহিলা	KLM5336287 ফটো উপলব্ধ	218 নাম : জায়কুং বসুমতাৰী পিতাৰ নাম: য়োগেন্দ্ৰ ঘৰ নং : 88 বয়স : 55 লিঙ্গ : পুৰুষ	KLM5336334 ফটো উপলব্ধ	219 নাম : চমিলা বসুমতাৰী স্বামীৰ নাম: জাইক্ৰোং ঘৰ নং : 88 বয়স : 50 লিঙ্গ : মহিলা	KLM5336345 ফটো উপলব্ধ
220 নাম : অদথা বসুমতাৰী স্বামীৰ নাম: গবিন্দ ঘৰ নং : 88 বয়স : 45 লিঙ্গ : মহিলা	KLM5336367 ফটো উপলব্ধ	221 নাম : ঝাৰনালী বসুমতাৰী পিতাৰ নাম: জৈকলিংগ বসুমতাৰী ঘৰ নং : 44 বয়স : 21 লিঙ্গ : মহিলা	IZQ0181495 ফটো উপলব্ধ	# 222 নাম : প্রমোতেশ নাৰ্জাৰী পিতাৰ নাম: চচেন ঘৰ নং : 27 বয়স : 54 লিঙ্গ : পুৰুষ	KLM5335831 ফটো উপলব্ধ
223 নাম : নোলোন নাৰ্জাৰী পিতাৰ নাম: ভাৰত নাৰ্জাৰী ঘৰ নং : 69 বয়স : 31 লিঙ্গ : পুৰুষ	KLM2495945 ফটো উপলব্ধ	S 224 নাম : কান্দি একা পিতাৰ নাম: পানিৰাম একা ঘৰ নং : 75 বয়স : 45 লিঙ্গ : মহিলা	KLM5336743 ফটো উপলব্ধ	225 নাম : চানচুলী নাৰ্জাৰী স্বামীৰ নাম: নস্বৰ্ন নাৰ্জাৰী ঘৰ নং : 136 বয়স : 21 লিঙ্গ : মহিলা	KLM5275680 ফটো উপলব্ধ
226 নাম : বিকতাৰ মুচাহাৰী পিতাৰ নাম: পৰেন মুচাহাৰী ঘৰ নং : 190 বয়স : 25 লিঙ্গ : পুৰুষ	KLM0602078 ফটো উপলব্ধ	227 নাম : প্ৰেম বাহাদুৰ তামাং অন্যান্য: কুল বাহাদুৰ থাপা ঘৰ নং : 213 বয়স : 46 লিঙ্গ : পুৰুষ	IZQ0060533 ফটো উপলব্ধ	228 নাম : অবিনাশ মাধুবা পিতাৰ নাম: বুডিমন মাধুবা ঘৰ নং : 219 বয়স : 24 লিঙ্গ : মহিলা	KLM5247150 ফটো উপলব্ধ
229 নাম : কেৰল মুচাহাৰী পিতাৰ নাম: মংগল মুচাহাৰী ঘৰ নং : 221 বয়স : 32 লিঙ্গ : পুৰুষ	KLM2416731 ফটো উপলব্ধ	230 নাম : জৈবল বসুমতাৰী পিতাৰ নাম: মনৈল বসুমতাৰী ঘৰ নং : 223 বয়স : 27 লিঙ্গ : পুৰুষ	KLM0327932 ফটো উপলব্ধ	231 নাম : জিবতন বসুমতাৰী পিতাৰ নাম: মনৈল বসুমতাৰী ঘৰ নং : 223 বয়স : 26 লিঙ্গ : পুৰুষ	KLM0327940 ফটো উপলব্ধ
232 নাম : বিংকি বসুমতাৰী স্বামীৰ নাম: জৈবল বসুমতাৰী ঘৰ নং : 223 বয়স : 25 লিঙ্গ : মহিলা	KLM0593103 ফটো উপলব্ধ	233 নাম : বিকাশ নাৰ্জাৰী পিতাৰ নাম: সাবেন নাৰ্জাৰী ঘৰ নং : 225 বয়স : 32 লিঙ্গ : পুৰুষ	KLM5336481 ফটো উপলব্ধ	234 নাম : বিশ্বজিত নাৰ্জাৰী পিতাৰ নাম: সাবেন নাৰ্জাৰী ঘৰ নং : 225 বয়স : 31 লিঙ্গ : পুৰুষ	KLM2416753 ফটো উপলব্ধ
235 নাম : ৰংগলী বড়ো স্বামীৰ নাম: নিজম নাৰ্জাৰী ঘৰ নং : 227 বয়স : 34 লিঙ্গ : মহিলা	KLM0622977 ফটো উপলব্ধ	236 নাম : নিজৌম নাৰ্জাৰী পিতাৰ নাম: মতেন নাৰ্জাৰী ঘৰ নং : 227 বয়স : 33 লিঙ্গ : পুৰুষ	KLM5336492 ফটো উপলব্ধ	237 নাম : জেমস নাৰ্জাৰী পিতাৰ নাম: মোতেন নাৰ্জাৰী ঘৰ নং : 229 বয়স : 30 লিঙ্গ : পুৰুষ	KLM2416764 ফটো উপলব্ধ
238 নাম : মোনিতা বসুমতাৰী স্বামীৰ নাম: চিতা ৰঞ্জিত বসুমতাৰী ঘৰ নং : 237 বয়স : 36 লিঙ্গ : মহিলা	KLM0370932 ফটো উপলব্ধ	239 নাম : ৰনেন নাৰ্জাৰী পিতাৰ নাম: ৰাজেন নাৰ্জাৰী ঘৰ নং : 280 বয়স : 40 লিঙ্গ : পুৰুষ	KLM2416742 ফটো উপলব্ধ	240 নাম : বিজোশ চাম্প্ৰামাৰী পিতাৰ নাম: অলসন চাম্প্ৰামাৰী ঘৰ নং : 288 বয়স : 27 লিঙ্গ : পুৰুষ	KLM0640516 ফটো উপলব্ধ



বিধানসভা সমষ্টিৰ নম্বৰ আৰু নাম : 19-চিদিনী চিবাং
অংশৰ নম্বৰ আৰু নাম : 1-কোইলা মৌইলা ফ: ভি:

241 নাম : মলাম্পা চাম্প্রামাৰী পিতাৰ নাম: অলসন চাম্প্রামাৰী ঘৰ নং : ২৪৪ বয়স : 26 লিঙ্গ : পুৰুষ	KLM0640508 ফটো উপলব্ধ	242 নাম : শামা চাম্প্রামাৰী স্বামীৰ নাম: বিজোশ চাম্প্রামাৰী ঘৰ নং : ২৪৪ বয়স : 25 লিঙ্গ : মহিলা	KLM0640524 ফটো উপলব্ধ	243 নাম : জাহ্নমিতা ইন্সোয়াৰী স্বামীৰ নাম: মাৰকুন ইন্সোয়াৰী ঘৰ নং : ২৪৯ বয়স : 27 লিঙ্গ : মহিলা	KLM0371989 ফটো উপলব্ধ
# 244 নাম : বিষ্ণু মহাহাৰী পিতাৰ নাম: বামন ঘৰ নং : 25 বয়স : 75 লিঙ্গ : পুৰুষ	KLM5335728 ফটো উপলব্ধ	245 নাম : তুলুংগা নাৰ্জাৰী পিতাৰ নাম: প্রদীপ নাৰ্জাৰী ঘৰ নং : 250 বয়স : 22 লিঙ্গ : পুৰুষ	KLM1233451 ফটো উপলব্ধ	246 নাম : প্রদীপ নাৰ্জাৰী পিতাৰ নাম: ববিন ঘৰ নং : 250J বয়স : 55 লিঙ্গ : পুৰুষ	KLM5237467 ফটো উপলব্ধ
247 নাম : দেইস্ট নাৰ্জাৰী পিতাৰ নাম: অন্তৰ নাৰ্জাৰী ঘৰ নং : ২৭০ বয়স : 26 লিঙ্গ : পুৰুষ	KLM0592618 ফটো উপলব্ধ	248 নাম : তুইল মধুআ পিতাৰ নাম: চইৰাই ঘৰ নং : 283 বয়স : 77 লিঙ্গ : পুৰুষ	KLM5336505 ফটো উপলব্ধ	249 নাম : কচাৰী মধুআ পিতাৰ নাম: তুইল মধুআ ঘৰ নং : 283 বয়স : 38 লিঙ্গ : মহিলা	KLM5336538 ফটো উপলব্ধ
250 নাম : কাৰ্ল মধুআ পিতাৰ নাম: তুইল মধুআ ঘৰ নং : 283 বয়স : 33 লিঙ্গ : পুৰুষ	KLM5338329 ফটো উপলব্ধ	251 নাম : পুলস্ৰী মধুআ স্বামীৰ নাম: কাৰ্ল মধুআ ঘৰ নং : 283 বয়স : 22 লিঙ্গ : মহিলা	KLM1230119 ফটো উপলব্ধ	252 নাম : ফুনাই মাধুৰা পিতাৰ নাম: পুকুলী মাধুৰা ঘৰ নং : ২৮৪ বয়স : 52 লিঙ্গ : পুৰুষ	KLM5336561 ফটো উপলব্ধ
253 নাম : লাল মাধুৰা পিতাৰ নাম: ফুকলী ঘৰ নং : 284 বয়স : 50 লিঙ্গ : পুৰুষ	KLM5336572 ফটো উপলব্ধ	254 নাম : সনাতি মধুৰা স্বামীৰ নাম: লাল ঘৰ নং : 284 বয়স : 48 লিঙ্গ : মহিলা	KLM5336583 ফটো উপলব্ধ	255 নাম : বাফেল মাধুৰা পিতাৰ নাম: পুকলি মাধুৰা ঘৰ নং : 284 বয়স : 47 লিঙ্গ : পুৰুষ	KLM5249800 ফটো উপলব্ধ
256 নাম : সুকলাল মাধুৰা পিতাৰ নাম: ফুকলী ঘৰ নং : ২৮৪ বয়স : 44 লিঙ্গ : পুৰুষ	KLM5336607 ফটো উপলব্ধ	257 নাম : ফুলমনী মাধুৰা পিতাৰ নাম: ফুকলী ঘৰ নং : ২৮৪ বয়স : 40 লিঙ্গ : মহিলা	KLM5336618 ফটো উপলব্ধ	258 নাম : বিৰমল মাধুৰা পিতাৰ নাম: ফুকলী ঘৰ নং : ২৮৪ বয়স : 38 লিঙ্গ : পুৰুষ	KLM5336629 ফটো উপলব্ধ
259 নাম : ফে. লিশা কুজুৰ পিতাৰ নাম: পুনে মধুআ ঘৰ নং : ২৮৪ বয়স : 37 লিঙ্গ : মহিলা	HJL1370645 ফটো উপলব্ধ	260 নাম : ফাগু মাধুৰা পিতাৰ নাম: চইৰাই ঘৰ নং : ২৮৫ বয়স : 66 লিঙ্গ : পুৰুষ	KLM5336641 ফটো উপলব্ধ	261 নাম : সমৰা মাধুৰা পিতাৰ নাম: মথলে ঘৰ নং : ২৮৬ বয়স : 47 লিঙ্গ : পুৰুষ	KLM5336696 ফটো উপলব্ধ
262 নাম : লাজাৰু মাধুৰা পিতাৰ নাম: মথলে ঘৰ নং : ২৮৬ বয়স : 38 লিঙ্গ : পুৰুষ	KLM5336710 ফটো উপলব্ধ	263 নাম : মিন টপ্পো স্বামীৰ নাম: সমৰ মাধুৰা ঘৰ নং : ২৮৬ বয়স : 33 লিঙ্গ : মহিলা	KLM5338307 ফটো উপলব্ধ	264 নাম : দুৰ্গি মায়া বৰা স্বামীৰ নাম: কমলেশ্বৰ বাড়া ঘৰ নং : ২৮৬ বয়স : 33 লিঙ্গ : মহিলা	KLM5338318 ফটো উপলব্ধ
265 নাম : বিনেন মাধুৰা মাতৃৰ নাম: পিয়াৰা মাধুৰা ঘৰ নং : ২৮৬ বয়স : 31 লিঙ্গ : পুৰুষ	KLM2416797 ফটো উপলব্ধ	266 নাম : বীতা মাধুৰা স্বামীৰ নাম: প্রকাশ মাধুৰা ঘৰ নং : ২৮৬ বয়স : 29 লিঙ্গ : মহিলা	KLM0198531 ফটো উপলব্ধ	267 নাম : পুৰ্ণিমা মাধুআ স্বামীৰ নাম: লজু মধুআ ঘৰ নং : 286 বয়স : 23 লিঙ্গ : মহিলা	KLM1281666 ফটো উপলব্ধ
268 নাম : বুধা মাধুৰা পিতাৰ নাম: জইনা ঘৰ নং : ২৮৭ বয়স : 68 লিঙ্গ : পুৰুষ	KLM5336721 ফটো উপলব্ধ	269 নাম : চুনিল মাধুৰা পিতাৰ নাম: বুধা ঘৰ নং : ২৮৭ বয়স : 42 লিঙ্গ : পুৰুষ	KLM5336754 ফটো উপলব্ধ	270 নাম : দুলাল মাধুৰা পিতাৰ নাম: বুধা ঘৰ নং : ২৮৭ বয়স : 39 লিঙ্গ : পুৰুষ	KLM5336765 ফটো উপলব্ধ



বিধানসভা সমষ্টিৰ নম্বৰ আৰু নাম : 19-চিদিনী চিবাং
অংশৰ নম্বৰ আৰু নাম : 1-কোইলা মৌইলা ফ: ভি:

271 নাম : বিনদ মাধুৰা পিতাৰ নাম: বুদ্ধী মাধুৰা ঘৰ নং : ২৮৭ বয়স : 31 লিঙ্গ : পুৰুষ	KLM2416800 ফটো উপলব্ধ	272 নাম : কামাল মাধুৰা পিতাৰ নাম: বুদ্ধী মাধুৰা ঘৰ নং : ২৮৭ বয়স : 30 লিঙ্গ : পুৰুষ	KLM2416811 ফটো উপলব্ধ	273 নাম : গিতা ক্ৰোযবৰুৱা স্বামীৰ নাম: বিনদ মাধুৰা ঘৰ নং : ২৮৭ বয়স : 28 লিঙ্গ : মহিলা	KLM1149970 ফটো উপলব্ধ
274 নাম : সনাতি মধুআ পিতাৰ নাম: বুদ্ধী মধুআ ঘৰ নং : 287 বয়স : 24 লিঙ্গ : মহিলা	KLM1233709 ফটো উপলব্ধ	275 নাম : গাঁদ মধুআ স্বামীৰ নাম: কামাল মধুআ ঘৰ নং : 287 বয়স : 23 লিঙ্গ : মহিলা	KLM1233717 ফটো উপলব্ধ	276 নাম : বাইজু মাধুৰা পিতাৰ নাম: এতৰা ঘৰ নং : 288 বয়স : 48 লিঙ্গ : পুৰুষ	KLM5336798 ফটো উপলব্ধ
277 নাম : বান্দৰাম মাধুৰা পিতাৰ নাম: এতৰা ঘৰ নং : 288 বয়স : 44 লিঙ্গ : পুৰুষ	KLM5336801 ফটো উপলব্ধ	278 নাম : পতামুনি বেক পিতাৰ নাম: এতৰা বেক ঘৰ নং : ২৮৮ বয়স : 42 লিঙ্গ : মহিলা	KLM5336812 ফটো উপলব্ধ	279 নাম : সনাৰাম মাধুৰা পিতাৰ নাম: এতৰা ঘৰ নং : 288 বয়স : 38 লিঙ্গ : পুৰুষ	KLM5336823 ফটো উপলব্ধ
280 নাম : ললিতা লাক্ৰা পিতাৰ নাম: সম্ৰা লাক্ৰা ঘৰ নং : 288 বয়স : 33 লিঙ্গ : মহিলা	KLM5338432 ফটো উপলব্ধ	281 নাম : ফি যৰী মধুআ স্বামীৰ নাম: মথলৈ ঘৰ নং : 289 বয়স : 64 লিঙ্গ : মহিলা	KLM5336685 ফটো উপলব্ধ	282 নাম : প্ৰকাশ মধুআ পিতাৰ নাম: মথলৈ ঘৰ নং : 289 বয়স : 42 লিঙ্গ : পুৰুষ	KLM5336709 ফটো উপলব্ধ
283 নাম : সমিত্ৰা মাদুৱা পিতাৰ নাম: কান্দ্ৰী মাধুৰা ঘৰ নং : ২৯০ বয়স : 32 লিঙ্গ : মহিলা	KLM5336889 ফটো উপলব্ধ	284 নাম : শ্ৰীমান মধুআ পিতাৰ নাম: গেন্দ্ৰী ঘৰ নং : ২৯১ বয়স : 57 লিঙ্গ : পুৰুষ	KLM5336890 ফটো উপলব্ধ	285 নাম : বিল মধুআ স্বামীৰ নাম: শ্ৰীমান ঘৰ নং : ২৯১ বয়স : 54 লিঙ্গ : মহিলা	KLM5336903 ফটো উপলব্ধ
286 নাম : কাৰিয়া মাধুৰা পিতাৰ নাম: গেন্দ্ৰী ঘৰ নং : ২৯১ বয়স : 52 লিঙ্গ : পুৰুষ	KLM5336914 ফটো উপলব্ধ	287 নাম : বৃধি মাধুৰা পিতাৰ নাম: গেন্দ্ৰী ঘৰ নং : ২৯১ বয়স : 50 লিঙ্গ : পুৰুষ	KLM5336925 ফটো উপলব্ধ	288 নাম : বাচন্তি মাধুৰা স্বামীৰ নাম: বৃধি ঘৰ নং : ২৯১ বয়স : 47 লিঙ্গ : মহিলা	KLM5336936 ফটো উপলব্ধ
289 নাম : বিৰন উৰাৰ পিতাৰ নাম: শীৰমান মাধুৰা ঘৰ নং : 291 বয়স : 27 লিঙ্গ : পুৰুষ	KLM5249339 ফটো উপলব্ধ	290 নাম : নিৰোন মাধুৰা পিতাৰ নাম: শ্ৰীমান মাধুৰা ঘৰ নং : 291 বয়স : 24 লিঙ্গ : পুৰুষ	KLM5249305 ফটো উপলব্ধ	291 নাম : বৃদৰাম মাধুৰা পিতাৰ নাম: গেন্দ্ৰী ঘৰ নং : ২৯৩ বয়স : 62 লিঙ্গ : মহিলা	KLM5337008 ফটো উপলব্ধ
292 নাম : ৰোপনা মাধুৰা পিতাৰ নাম: গেন্দ্ৰী ঘৰ নং : ২৯৩ বয়স : 46 লিঙ্গ : পুৰুষ	KLM5337042 ফটো উপলব্ধ	293 নাম : জোলেশ্বৰ বাৰা মাতৃৰ নাম: টুৰী বাৰা ঘৰ নং : ২৯৩ বয়স : 31 লিঙ্গ : পুৰুষ	KLM2416833 ফটো উপলব্ধ	294 নাম : অনিলা মাধুৰা মাতৃৰ নাম: বিনশ্ৰীৰী মাধুৰা ঘৰ নং : ২৯৩ বয়স : 30 লিঙ্গ : মহিলা	KLM2416844 ফটো উপলব্ধ
295 নাম : জয়ৰাম বড় পিতাৰ নাম: খৰী বড় ঘৰ নং : 293 বয়স : 24 লিঙ্গ : পুৰুষ	KLM5247176 ফটো উপলব্ধ	296 নাম : খৰি বাৰা স্বামীৰ নাম: দিদ ঘৰ নং : ২৯৩ক বয়স : 60 লিঙ্গ : মহিলা	KLM5337086 ফটো উপলব্ধ	297 নাম : কমলেশ্বৰ বড় পিতাৰ নাম: দিদ ঘৰ নং : ২৯৩ক বয়স : 38 লিঙ্গ : পুৰুষ	KLM5337097 ফটো উপলব্ধ
298 নাম : ৰোশিলা মোছাহাৰী স্বামীৰ নাম: গজেন চম্প্ৰামাৰী ঘৰ নং : 53,973 শাপকাটা প্ৰাইমাৰী স্কুল (ৱেষ্ট) বয়স : 45 লিঙ্গ : মহিলা	IZQ0054502 ফটো উপলব্ধ	299 নাম : বিলিসন নাৰ্জাৰী পিতাৰ নাম: আলন নাৰ্জাৰী ঘৰ নং : কোইলা মৌইলা বয়স : 20 লিঙ্গ : পুৰুষ	IZQ0152223 ফটো উপলব্ধ	300 নাম : বিনে নাৰ্জাৰী পিতাৰ নাম: ভাৰত নাৰ্জাৰী ঘৰ নং : মাওৰীতপৰা (কোইলামৌইলা) এফভি বয়স : 23 লিঙ্গ : পুৰুষ	IZQ0152769 ফটো উপলব্ধ



বিধানসভা সমষ্টিৰ নম্বৰ আৰু নাম : 19-চিদ্দলী চিৰাং
অংশৰ নম্বৰ আৰু নাম : 1-কোইলা মোইলা ফ: ভি:

301

IZQ0183673

নাম : বিলিনিতা নাৰ্জাৰী
পিতাৰ নাম: হেগোম নাৰ্জাৰী
ঘৰ নং :
মাওৰীঅপৰা(কোইলামোইলা)এফভি.হাউস
নো 19
বয়স : 19 লিঙ্গ : মহিলা

ফটো উপলব্ধ

302

KLM5335091

নাম : আঞ্চলিক বসুমতাৰী
পিতাৰ নাম: মেৰ্গা
ঘৰ নং :
বয়স : 43 লিঙ্গ : পুৰুষ

ফটো উপলব্ধ



303 নাম : কট্টিনা টোপ্পো পিতাৰ নাম: দুমৰা ঘৰ নং : 8 বয়স : 37 লিঙ্গ : মহিলা	KLM5338294 ফটো উপলব্ধ	304 নাম : মতীলাল মধুআ পিতাৰ নাম: কান্দুৱা মাধুৱা ঘৰ নং : 8 বয়স : 28 লিঙ্গ : পুৰুষ	KLM0136838 ফটো উপলব্ধ	305 নাম : নিজীৰা চমুপ্ৰামাৰী স্বামীৰ নাম: সয়খিয়া সমপ্ৰামাৰী ঘৰ নং : 13 বয়স : 29 লিঙ্গ : মহিলা	KLM0042077 ফটো উপলব্ধ
306 নাম : ৰহিতা বসুমতাৰী স্বামীৰ নাম: আনচলীক বসুমতাৰী ঘৰ নং : 18 বয়স : 28 লিঙ্গ : মহিলা	KLM0051649 ফটো উপলব্ধ	307 নাম : সেকেলী নাৰ্জাৰী পিতাৰ নাম: গৰেন নাৰ্জাৰী ঘৰ নং : 15 বয়স : 22 লিঙ্গ : মহিলা	KLM5275789 ফটো উপলব্ধ	308 নাম : ৰিজ্য স বসুমতাৰী পিতাৰ নাম: ৰকিত বসুমতাৰী ঘৰ নং : 17 বয়স : 26 লিঙ্গ : পুৰুষ	KLM0521898 ফটো উপলব্ধ
# 309 নাম : প্ৰিফ অলা নাৰ্জাৰী পিতাৰ নাম: সামাৰেন নাৰজাৰী ঘৰ নং : 19 বয়স : 37 লিঙ্গ : মহিলা	KLM5735319 ফটো উপলব্ধ	# 310 নাম : কলপনা বসুমতাৰী স্বামীৰ নাম: গপিন্দ্ৰ বসুমতাৰী ঘৰ নং : 20 বয়স : 32 লিঙ্গ : মহিলা	KLM0093526 ফটো উপলব্ধ	311 নাম : জিনছ নাৰ্জাৰী পিতাৰ নাম: নন্দ্ৰেশ নাৰ্জাৰী ঘৰ নং : 28 বয়স : 31 লিঙ্গ : পুৰুষ	KLM0114439 ফটো উপলব্ধ
312 নাম : ললীতা বসুমতাৰী স্বামীৰ নাম: লিমিন্দ্ৰা বসুমতাৰী ঘৰ নং : 26 বয়স : 35 লিঙ্গ : মহিলা	KLM0122747 ফটো উপলব্ধ	313 নাম : ছহিজা চম্প্ৰামাৰী পিতাৰ নাম: বেৰলোপা গয়াৰী ঘৰ নং : 35 বয়স : 35 লিঙ্গ : মহিলা	KLM0198473 ফটো উপলব্ধ	314 নাম : অঞ্জু বসুমতাৰী পিতাৰ নাম: গাঁবহেং ঘৰ নং : 42 বয়স : 40 লিঙ্গ : মহিলা	KLM1247989 ফটো উপলব্ধ
S2 315 নাম : বীথা নাৰ্জাৰী স্বামীৰ নাম: বদেটা চামাপ্ৰমাৰী ঘৰ নং : 186 বয়স : 27 লিঙ্গ : মহিলা	KLM0365338 ফটো উপলব্ধ	316 নাম : কিষান নাৰ্জাৰী পিতাৰ নাম: ৰাজাসিং ঘৰ নং : 211 বয়স : 67 লিঙ্গ : পুৰুষ	KLM5337133 ফটো উপলব্ধ	317 নাম : বেলশ্ৰী নাৰ্জাৰী স্বামীৰ নাম: কিষান ঘৰ নং : 211 বয়স : 65 লিঙ্গ : মহিলা	KLM5337144 ফটো উপলব্ধ
318 নাম : ৰঞ্জিতা নাৰ্জাৰী পিতাৰ নাম: কিষান ঘৰ নং : 211 বয়স : 39 লিঙ্গ : মহিলা	KLM5337155 ফটো উপলব্ধ	319 নাম : সনজিতা নাৰ্জাৰী পিতাৰ নাম: কিষান ঘৰ নং : 211 বয়স : 38 লিঙ্গ : মহিলা	KLM5337166 ফটো উপলব্ধ	320 নাম : মঞ্জীতা নাৰ্জাৰী পিতাৰ নাম: খিৰান নাৰ্জাৰী ঘৰ নং : 211 বয়স : 29 লিঙ্গ : মহিলা	KLM0198440 ফটো উপলব্ধ
321 নাম : মহে নাৰ্জাৰী পিতাৰ নাম: খিৰান নাৰ্জাৰী ঘৰ নং : 211 বয়স : 27 লিঙ্গ : পুৰুষ	KLM0199141 ফটো উপলব্ধ	322 নাম : কুসিমা বসুমতাৰী স্বামীৰ নাম: মোসে নাৰ্জাৰী ঘৰ নং : kolla moija219 বয়স : 21 লিঙ্গ : মহিলা	KLM5247226 ফটো উপলব্ধ	323 নাম : ৰঞ্জিত নাৰ্জাৰী পিতাৰ নাম: কিষান ঘৰ নং : 211 বয়স : 46 লিঙ্গ : পুৰুষ	KLM5337177 ফটো উপলব্ধ
324 নাম : ত্ৰিলতা নাৰ্জাৰী স্বামীৰ নাম: ৰঞ্জিত ঘৰ নং : 211 বয়স : 42 লিঙ্গ : মহিলা	KLM5337188 ফটো উপলব্ধ	325 নাম : মংগল মুচাহাৰী পিতাৰ নাম: সাতীৰাম ঘৰ নং : 221 বয়স : 72 লিঙ্গ : পুৰুষ	KLM5337199 ফটো উপলব্ধ	326 নাম : নাওনী মুচাহাৰী স্বামীৰ নাম: মংগল মুচাহাৰী ঘৰ নং : 221 বয়স : 68 লিঙ্গ : মহিলা	KLM5337202 ফটো উপলব্ধ
327 নাম : নিকোলাচ মহাহাৰী পিতাৰ নাম: মঙ্গল ঘৰ নং : 221 বয়স : 40 লিঙ্গ : পুৰুষ	KLM5337213 ফটো উপলব্ধ	328 নাম : প্ৰবল মহাহাৰী পিতাৰ নাম: মঙ্গল ঘৰ নং : 221 বয়স : 38 লিঙ্গ : পুৰুষ	KLM5337235 ফটো উপলব্ধ	329 নাম : কণিকা মুচাহাৰী পিতাৰ নাম: মংগল মুচাহাৰী ঘৰ নং : 221 বয়স : 30 লিঙ্গ : মহিলা	KLM0199042 ফটো উপলব্ধ
330 নাম : কোনিকা নাৰ্জাৰী পিতাৰ নাম: দানিয়েল ঘৰ নং : 222 বয়স : 40 লিঙ্গ : মহিলা	KLM5337257 ফটো উপলব্ধ	331 নাম : আনজিমা নাৰ্জাৰী মাতৃৰ নাম: দানিয়েল নাৰ্জাৰী ঘৰ নং : 222 বয়স : 31 লিঙ্গ : মহিলা	KLM0361329 ফটো উপলব্ধ	332 নাম : বিনন্দ নাৰ্জাৰী পিতাৰ নাম: দানিয়েল নাৰ্জাৰী ঘৰ নং : 222 বয়স : 31 লিঙ্গ : পুৰুষ	IZQ0048587 ফটো উপলব্ধ



333 নাম : বৰমিলন নাৰ্জাৰী পিতাৰ নাম: দানিয়েল নাৰ্জাৰী ঘৰ নং : 222 বয়স : 27 লিঙ্গ : পুৰুষ	KLM0361469 ফটো উপলব্ধ	334 নাম : দানিয়েল নাৰ্জাৰী পিতাৰ নাম: চিমচন ঘৰ নং : ২২২ক বয়স : 74 লিঙ্গ : পুৰুষ	KLM5337246 ফটো উপলব্ধ	335 নাম : ছামৰীয়া নাৰ্জাৰী স্বামীৰ নাম: দানিয়েল ঘৰ নং : ২২২ক বয়স : 71 লিঙ্গ : মহিলা	KLM5337279 ফটো উপলব্ধ
336 নাম : বিজিনা নাৰ্জাৰী পিতাৰ নাম: দানিয়েল ঘৰ নং : ২২২ক বয়স : 38 লিঙ্গ : মহিলা	KLM5337268 ফটো উপলব্ধ	337 নাম : মানেল বসুমতাৰী পিতাৰ নাম: ফাণ্ডনা বসুমতাৰী ঘৰ নং : ২২৩ বয়স : 49 লিঙ্গ : পুৰুষ	KLM5337280 ফটো উপলব্ধ	338 নাম : সূজলা বসুমতাৰী স্বামীৰ নাম: মানেল ঘৰ নং : ২২৩ বয়স : 46 লিঙ্গ : মহিলা	KLM5337291 ফটো উপলব্ধ
339 নাম : বিজনতা বসুমতাৰী পিতাৰ নাম: মানেল বসুমতাৰী ঘৰ নং : ২২৩ বয়স : 27 লিঙ্গ : মহিলা	KLM0361709 ফটো উপলব্ধ	340 নাম : শ্বজা বসুমতাৰী পিতাৰ নাম: মানেল বসুমতাৰী ঘৰ নং : 223 বয়স : 26 লিঙ্গ : পুৰুষ	KLM5247259 ফটো উপলব্ধ	341 নাম : চাৰা নাৰ্জাৰী স্বামীৰ নাম: সবেন ঘৰ নং : 225 বয়স : 66 লিঙ্গ : মহিলা	KLM5337360 ফটো উপলব্ধ
342 নাম : প্ৰেমজিত নাৰ্জাৰী পিতাৰ নাম: সবেন ঘৰ নং : 225 বয়স : 41 লিঙ্গ : পুৰুষ	KLM5337371 ফটো উপলব্ধ	343 নাম : দীপক নাৰ্জাৰী পিতাৰ নাম: সবেন ঘৰ নং : ২২৫ বয়স : 39 লিঙ্গ : পুৰুষ	KLM5337393 ফটো উপলব্ধ	344 নাম : বিচিত্ৰ নাৰ্জাৰী পিতাৰ নাম: সবেন ঘৰ নং : 225 বয়স : 38 লিঙ্গ : পুৰুষ	KLM5337406 ফটো উপলব্ধ
345 নাম : গিনোন নাৰ্জাৰী পিতাৰ নাম: সবেনদ্র নাৰ্জাৰী ঘৰ নং : 225 বয়স : 31 লিঙ্গ : পুৰুষ	KLM2495967 ফটো উপলব্ধ	346 নাম : নিহা বসুমতাৰী স্বামীৰ নাম: বিকাশ নাৰ্জাৰী ঘৰ নং : 225 বয়স : 30 লিঙ্গ : মহিলা	KLM2495978 ফটো উপলব্ধ	347 নাম : মিনা নাৰ্জাৰী স্বামীৰ নাম: বিচিত্ৰ নাৰ্জাৰী ঘৰ নং : 225 বয়স : 24 লিঙ্গ : মহিলা	KLM5247978 ফটো উপলব্ধ
348 নাম : বিৰমলা নাৰ্জাৰী স্বামীৰ নাম: মতেন ঘৰ নং : ২২৭ বয়স : 54 লিঙ্গ : মহিলা	KLM5337428 ফটো উপলব্ধ	349 নাম : মতেন নাৰ্জাৰী পিতাৰ নাম: কান্দুৰা নাৰ্জাৰী ঘৰ নং : ২২৭ বয়স : 52 লিঙ্গ : পুৰুষ	KLM5337417 ফটো উপলব্ধ	350 নাম : এল্ডিন নাৰ্জাৰী পিতাৰ নাম: মটেন নাৰ্জাৰী ঘৰ নং : ২২৭ বয়স : 23 লিঙ্গ : পুৰুষ	KLM0615427 ফটো উপলব্ধ
351 নাম : কমল নাৰ্জাৰী পিতাৰ নাম: বেণ্টা ঘৰ নং : 228 বয়স : 53 লিঙ্গ : পুৰুষ	KLM5337440 ফটো উপলব্ধ	352 নাম : পিলিনা নাৰ্জাৰী স্বামীৰ নাম: কমল ঘৰ নং : 228 বয়স : 45 লিঙ্গ : মহিলা	KLM5337451 ফটো উপলব্ধ	353 নাম : উদাংগ্ৰী নাৰ্জাৰী পিতাৰ নাম: কমল নাৰ্জাৰী ঘৰ নং : 228 বয়স : 32 লিঙ্গ : মহিলা	KLM5338443 ফটো উপলব্ধ
354 নাম : ভিকতৰেজ নাৰ্জাৰী পিতাৰ নাম: কমল নাৰ্জাৰী ঘৰ নং : 228 বয়স : 28 লিঙ্গ : পুৰুষ	KLM0362897 ফটো উপলব্ধ	355 নাম : আওচাৰী বসুমতাৰী স্বামীৰ নাম: শুনৰাম ঘৰ নং : ২২৯ বয়স : 80 লিঙ্গ : মহিলা	KLM5337473 ফটো উপলব্ধ	356 নাম : দুন্দী বসুমতাৰী পিতাৰ নাম: শুনৰাম ঘৰ নং : ২২৯ বয়স : 46 লিঙ্গ : মহিলা	KLM5337484 ফটো উপলব্ধ
357 নাম : বিজেন বসুমতাৰী পিতাৰ নাম: শুনৰাম ঘৰ নং : ২২৯ বয়স : 42 লিঙ্গ : পুৰুষ	KLM5337508 ফটো উপলব্ধ	358 নাম : বেনেন্দ্র বসুমতাৰী পিতাৰ নাম: শুনৰাম ঘৰ নং : ২২৯ বয়স : 40 লিঙ্গ : পুৰুষ	KLM5337519 ফটো উপলব্ধ	359 নাম : অনিমা বসুমতাৰী স্বামীৰ নাম: বেনেন্দ্র ঘৰ নং : ২২৯ বয়স : 38 লিঙ্গ : মহিলা	KLM5337520 ফটো উপলব্ধ
360 নাম : পূৰ্ণিমা বসুমতাৰী স্বামীৰ নাম: বিজেন বসুমতাৰী ঘৰ নং : ২২৯ বয়স : 37 লিঙ্গ : মহিলা	KLM0107128 ফটো উপলব্ধ	# 361 নাম : জোৱাহৰ নাৰ্জাৰী পিতাৰ নাম: আইৰেন্দ্র নাৰ্জাৰী ঘৰ নং : 230 বয়স : 48 লিঙ্গ : পুৰুষ	KLM5337531 ফটো উপলব্ধ	# 362 নাম : মিন নাৰ্জাৰী স্বামীৰ নাম: জোৱাহৰ নাৰ্জাৰী ঘৰ নং : 230 বয়স : 46 লিঙ্গ : মহিলা	KLM5337542 ফটো উপলব্ধ



# 363 নাম : সনালী নাৰ্জাৰী পিতাৰ নাম: জাৱাহৰ নাৰ্জাৰী ঘৰ নং : 230 বয়স : 27 লিঙ্গ : মহিলা	KLM0198820	# 364 নাম : পুংজালি নাৰ্জাৰী পিতাৰ নাম: জবাস নাৰ্জাৰী ঘৰ নং : 230 বয়স : 26 লিঙ্গ : মহিলা	KLM0601120	# 365 নাম : ক্ৰিষ্টন নাৰ্জাৰী পিতাৰ নাম: জৌস নাৰ্জাৰী ঘৰ নং : 230 বয়স : 22 লিঙ্গ : পুৰুষ	KLM5247929
366 নাম : ফুলেন নাৰ্জাৰী পিতাৰ নাম: দয়া ঘৰ নং : 231 বয়স : 47 লিঙ্গ : পুৰুষ	KLM5337553	367 নাম : আৰথি নাৰ্জাৰী স্বামীৰ নাম: ফুলেন ঘৰ নং : 231 বয়স : 45 লিঙ্গ : মহিলা	KLM5337564	368 নাম : ৰিপিলা নাৰ্জাৰী পিতাৰ নাম: ডয় নাৰ্জাৰী ঘৰ নং : 231 বয়স : 43 লিঙ্গ : মহিলা	KLM1273283
369 নাম : ফিৰফিলা নাৰ্জাৰী পিতাৰ নাম: দয়া ঘৰ নং : 231 বয়স : 42 লিঙ্গ : মহিলা	KLM5337586	370 নাম : ওৰ্গেন নাৰ্জাৰী পিতাৰ নাম: ফুলেন নাৰ্জাৰী ঘৰ নং : 231 বয়স : 27 লিঙ্গ : পুৰুষ	KLM0594150	371 নাম : বায়শী নাৰ্জাৰী পিতাৰ নাম: ফুলেন নাৰ্জাৰী ঘৰ নং : 231 বয়স : 26 লিঙ্গ : মহিলা	KLM0685925
372 নাম : খেজলা নাৰ্জাৰী স্বামীৰ নাম: মংকেশ্বৰ ঘৰ নং : 233 বয়স : 44 লিঙ্গ : মহিলা	KLM5337622	373 নাম : মোৰ্কেকাই নাৰ্জাৰী পিতাৰ নাম: মোংকেশ্বৰ নাৰ্জাৰী ঘৰ নং : 233 বয়স : 23 লিঙ্গ : পুৰুষ	KLM5247853	374 নাম : পুনশ্ৰী নাৰ্জাৰী স্বামীৰ নাম: সাবৰাসিং ঘৰ নং : 235 বয়স : 64 লিঙ্গ : মহিলা	KLM5337644
375 নাম : মেৰো নাৰ্জাৰী পিতাৰ নাম: ছাবৰাসিং নাৰ্জাৰী ঘৰ নং : 235 বয়স : 40 লিঙ্গ : মহিলা	KLM0198614	376 নাম : বিৰলা নাৰ্জাৰী পিতাৰ নাম: ছাবৰাসিং নাৰ্জাৰী ঘৰ নং : 235 বয়স : 38 লিঙ্গ : মহিলা	KLM0198390	377 নাম : বিৰখাং নাৰ্জাৰী পিতাৰ নাম: ছাবৰাসিং নাৰ্জাৰী ঘৰ নং : 235 বয়স : 37 লিঙ্গ : পুৰুষ	KLM0198564
378 নাম : জাংক্ৰীকাং নাৰ্জাৰী পিতাৰ নাম: চাবৰাসিং নাৰ্জাৰী ঘৰ নং : 235 বয়স : 31 লিঙ্গ : পুৰুষ	KLM0198762	379 নাম : সনেকা নাৰ্জাৰী স্বামীৰ নাম: বীৰকাং নাৰ্জাৰী ঘৰ নং : 235 বয়স : 31 লিঙ্গ : মহিলা	IZQ0114736	380 নাম : পবিত্ৰ নাৰ্জাৰী পিতাৰ নাম: বিবেন্দ্র ঘৰ নং : 239 বয়স : 46 লিঙ্গ : পুৰুষ	KLM5337677
381 নাম : দয়া নাৰ্জাৰী স্বামীৰ নাম: পবিত্ৰ ঘৰ নং : 239 বয়স : 45 লিঙ্গ : মহিলা	KLM5337735	382 নাম : মিনা ক্ৰি নাৰ্জাৰী পিতাৰ নাম: বিবেন্দ্র ঘৰ নং : 239 বয়স : 42 লিঙ্গ : মহিলা	KLM5337688	383 নাম : নিৰমল নাৰ্জাৰী পিতাৰ নাম: বিবেন্দ্র ঘৰ নং : 239 বয়স : 41 লিঙ্গ : পুৰুষ	KLM5337699
384 নাম : জৈথন নাৰ্জাৰী পিতাৰ নাম: বিবেন্দ্র ঘৰ নং : 239 বয়স : 40 লিঙ্গ : পুৰুষ	KLM5337702	385 নাম : টোৰৈনা বসুমতাৰী স্বামীৰ নাম: জয়তুন নাৰ্জাৰী ঘৰ নং : 239 বয়স : 40 লিঙ্গ : মহিলা	KLM0111898	386 নাম : চিতা ৰঞ্জীত নাৰ্জাৰী পিতাৰ নাম: বিবেন্দ্র ঘৰ নং : 239 বয়স : 39 লিঙ্গ : পুৰুষ	KLM5337713
387 নাম : বিক্ৰম নাৰ্জাৰী পিতাৰ নাম: বিবেন্দ্র ঘৰ নং : 239 বয়স : 38 লিঙ্গ : পুৰুষ	KLM5337724	388 নাম : মৌছুমী নাৰ্জাৰী স্বামীৰ নাম: বিক্ৰম নাৰ্জাৰী ঘৰ নং : 239 বয়স : 29 লিঙ্গ : মহিলা	KLM0198234	389 নাম : চীযাম নাৰ্জাৰী পিতাৰ নাম: ৰাদিকা ঘৰ নং : 238 বয়স : 48 লিঙ্গ : পুৰুষ	KLM5337779
390 নাম : জিনোৱী নাৰ্জাৰী স্বামীৰ নাম: চীযাম ঘৰ নং : 238 বয়স : 46 লিঙ্গ : মহিলা	KLM5337780	391 নাম : সংগিতা নাৰ্জাৰী পিতাৰ নাম: সেম নাৰ্জাৰী ঘৰ নং : 238 বয়স : 27 লিঙ্গ : মহিলা	KLM0370841	392 নাম : পিদী নাৰ্জাৰী পিতাৰ নাম: সেম নাৰ্জাৰী ঘৰ নং : 238 বয়স : 26 লিঙ্গ : মহিলা	KLM0370981



393 নাম : বিশুমা নাৰ্জাৰী পিতাৰ নাম: ৰাদিকা ঘৰ নং : ২৩৯ বয়স : 44 লিঙ্গ : মহিলা	KLM5337826 ফটো উপলব্ধ	394 নাম : চলোমন নাৰ্জাৰী পিতাৰ নাম: ৰাদিকা ঘৰ নং : ২৩৯ বয়স : 43 লিঙ্গ : পুৰুষ	KLM5337804 ফটো উপলব্ধ	395 নাম : টিলেপ নাৰ্জাৰী পিতাৰ নাম: ছলোমন নাৰ্জাৰী ঘৰ নং : ২৩৯ বয়স : 41 লিঙ্গ : মহিলা	KLM5337837 ফটো উপলব্ধ
396 নাম : ৰহমিলা নাৰ্জাৰী পিতাৰ নাম: ৰাদিকা ঘৰ নং : ২৩৯ বয়স : 39 লিঙ্গ : মহিলা	KLM5337815 ফটো উপলব্ধ	397 নাম : আলিশা নাৰ্জাৰী পিতাৰ নাম: পুৰেন নাৰ্জাৰী ঘৰ নং : 240 বয়স : 21 লিঙ্গ : মহিলা	IZQ0053488 ফটো উপলব্ধ	398 নাম : পুৰেন নাৰ্জাৰী পিতাৰ নাম: ৰাজেন ঘৰ নং : ২৪০ক বয়স : 48 লিঙ্গ : পুৰুষ	KLM5337848 ফটো উপলব্ধ
399 নাম : প্ৰেমন্তী নাৰ্জাৰী স্বামীৰ নাম: পুৰেন ঘৰ নং : ২৪০ক বয়স : 48 লিঙ্গ : মহিলা	KLM5337859 ফটো উপলব্ধ	400 নাম : সুবল কাৰজ্জী পিতাৰ নাম: মাওৰীয়া ঘৰ নং : 241 বয়স : 74 লিঙ্গ : পুৰুষ	KLM5337871 ফটো উপলব্ধ	401 নাম : খৈজিমা কৰ্জী স্বামীৰ নাম: সুবল ঘৰ নং : 241 বয়স : 72 লিঙ্গ : মহিলা	KLM5337882 ফটো উপলব্ধ
402 নাম : সবস্বী কৰ্জী পিতাৰ নাম: সুবল ঘৰ নং : 241 বয়স : 39 লিঙ্গ : মহিলা	KLM5337917 ফটো উপলব্ধ	403 নাম : চুলেমান কাৰ্জী পিতাৰ নাম: চুবল ঘৰ নং : 241 বয়স : 39 লিঙ্গ : পুৰুষ	KLM5337939 ফটো উপলব্ধ	404 নাম : গৌজৌন্তিনা কাৰ্জী পিতাৰ নাম: চুবল ঘৰ নং : কেৰু বয়স : 32 লিঙ্গ : মহিলা	KLM5337100 ফটো উপলব্ধ
405 নাম : ইন্দ্ৰ নাৰ্জাৰী পিতাৰ নাম: মাওৰীয়া ঘৰ নং : ২৪৪ বয়স : 69 লিঙ্গ : পুৰুষ	KLM5337940 ফটো উপলব্ধ	406 নাম : দৈমালি নাৰ্জাৰী স্বামীৰ নাম: ইন্দ্ৰ ঘৰ নং : ২৪৪ বয়স : 65 লিঙ্গ : মহিলা	KLM5337951 ফটো উপলব্ধ	407 নাম : সুবৰ চম্প্ৰামাৰী পিতাৰ নাম: কালীচৰন ঘৰ নং : 245 বয়স : 70 লিঙ্গ : পুৰুষ	KLM5337984 ফটো উপলব্ধ
408 নাম : মৌনবাৰী চম্প্ৰামাৰী স্বামীৰ নাম: সুবৰ চম্প্ৰামাৰী ঘৰ নং : 245 বয়স : 66 লিঙ্গ : মহিলা	KLM5337995 ফটো উপলব্ধ	# 409 নাম : প্ৰবিতনা চম্প্ৰামাৰী পিতাৰ নাম: সুবৰ ঘৰ নং : ২৪৫ বয়স : 38 লিঙ্গ : মহিলা	KLM5338012 ফটো উপলব্ধ	410 নাম : প্ৰিলন চম্প্ৰামাৰী পিতাৰ নাম: ছুবাৰ চম্প্ৰামাৰী ঘৰ নং : 245 বয়স : 34 লিঙ্গ : পুৰুষ	KLM0199000 ফটো উপলব্ধ
411 নাম : বিদাংশী চাম্প্ৰামাৰী স্বামীৰ নাম: প্ৰিলোন চাম্প্ৰামাৰী ঘৰ নং : ২৪৫ বয়স : 23 লিঙ্গ : মহিলা	KLM0680082 ফটো উপলব্ধ	412 নাম : গদেল নাৰ্জাৰী পিতাৰ নাম: কান্দুৰা ঘৰ নং : 246 বয়স : 80 লিঙ্গ : পুৰুষ	KLM5338023 ফটো উপলব্ধ	413 নাম : ৰমা নাৰ্জাৰী পিতাৰ নাম: গদেল ঘৰ নং : ২৪৬ বয়স : 40 লিঙ্গ : মহিলা	KLM5338045 ফটো উপলব্ধ
414 নাম : প্ৰচেনজিত নাৰ্জাৰী পিতাৰ নাম: গদেল ঘৰ নং : 246 বয়স : 38 লিঙ্গ : পুৰুষ	KLM5338056 ফটো উপলব্ধ	415 নাম : প্ৰকাশ নাৰ্জাৰী পিতাৰ নাম: কোমল নাৰ্জাৰী ঘৰ নং : ২৪৬ বয়স : 38 লিঙ্গ : পুৰুষ	KLM0199133 ফটো উপলব্ধ	416 নাম : জুমনা নাৰ্জাৰী স্বামীৰ নাম: প্ৰসেনজিত নাৰ্জাৰী ঘৰ নং : 246 বয়স : 31 লিঙ্গ : মহিলা	KLM0371146 ফটো উপলব্ধ
417 নাম : বিসক নাৰ্জাৰী পিতাৰ নাম: কমল নাৰ্জাৰী ঘৰ নং : 246 বয়স : 24 লিঙ্গ : পুৰুষ	KLM0686782 ফটো উপলব্ধ	418 নাম : লিলে নাৰ্জাৰী পিতাৰ নাম: কোমল নাৰ্জাৰী ঘৰ নং : 246 বয়স : 20 লিঙ্গ : মহিলা	IZQ0123745 ফটো উপলব্ধ	419 নাম : কমল নাৰ্জাৰী পিতাৰ নাম: গদেল ঘৰ নং : ২৪৬ক বয়স : 50 লিঙ্গ : পুৰুষ	KLM5338067 ফটো উপলব্ধ
420 নাম : সাবশী নাৰ্জাৰী স্বামীৰ নাম: কমল ঘৰ নং : ২৪৬ক বয়স : 48 লিঙ্গ : মহিলা	KLM5338078 ফটো উপলব্ধ	421 নাম : বুবি নাৰ্জাৰী পিতাৰ নাম: নন্দলাল ঘৰ নং : ২৪৭ বয়স : 59 লিঙ্গ : পুৰুষ	KLM5338089 ফটো উপলব্ধ	422 নাম : নযতি নাৰ্জাৰী স্বামীৰ নাম: বুবি ঘৰ নং : ২৪৭ বয়স : 56 লিঙ্গ : মহিলা	KLM5338090 ফটো উপলব্ধ



423 নাম : চিথৰী নাৰ্জাৰী স্বামীৰ নাম: গবেন ঘৰ নং : ২৪৮ বয়স : 50 লিঙ্গ : মহিলা	KLM5338125 ফটো উপলব্ধ	424 নাম : মাৰ্জিতসিং ঈশ্বাৰী পিতাৰ নাম: জহৰসিং ঘৰ নং : ২৪৯ বয়স : 84 লিঙ্গ : পুৰুষ	KLM5338136 ফটো উপলব্ধ	425 নাম : সনজিতা ঈশ্বাৰী পিতাৰ নাম: মাৰ্জিতসিং ঘৰ নং : ২৪৯ বয়স : 40 লিঙ্গ : মহিলা	KLM5338169 ফটো উপলব্ধ
426 নাম : লুকাচ ঈশ্বাৰী পিতাৰ নাম: মাৰ্জিতসিং ঘৰ নং : ২৪৯ বয়স : 39 লিঙ্গ : পুৰুষ	KLM5338170 ফটো উপলব্ধ	427 নাম : মাৰ্কুশ ঈশ্বাৰী পিতাৰ নাম: মাৰ্জিতসিং ঘৰ নং : ২৪৯ বয়স : 38 লিঙ্গ : পুৰুষ	KLM5338181 ফটো উপলব্ধ	428 নাম : সুলেকা ঈশ্বাৰী স্বামীৰ নাম: লুকাশ ঈশ্বাৰী ঘৰ নং : ২৪৯ বয়স : 29 লিঙ্গ : মহিলা	KLM0117176 ফটো উপলব্ধ
429 নাম : অমলা বসুমতাৰী স্বামীৰ নাম: চুইলেন নাৰ্জাৰী ঘৰ নং : ২৫০ বয়স : 66 লিঙ্গ : মহিলা	KLM5338205 ফটো উপলব্ধ	430 নাম : চুইলেন নাৰ্জাৰী পিতাৰ নাম: পুনী নাৰ্জাৰী ঘৰ নং : ২৫০ বয়স : 58 লিঙ্গ : পুৰুষ	KLM5338192 ফটো উপলব্ধ	431 নাম : দলেন নাৰ্জাৰী পিতাৰ নাম: পুনী নাৰ্জাৰী ঘৰ নং : ২৫০ বয়স : 53 লিঙ্গ : পুৰুষ	KLM5338465 ফটো উপলব্ধ
432 নাম : বেনকা নাৰ্জাৰী স্বামীৰ নাম: দলেন নাৰ্জাৰী ঘৰ নং : ২৫০ বয়স : 47 লিঙ্গ : মহিলা	KLM5338476 ফটো উপলব্ধ	433 নাম : উইলিয়াম নাৰ্জাৰী পিতাৰ নাম: দলেন নাৰ্জাৰী ঘৰ নং : ২৫০ বয়স : 31 লিঙ্গ : পুৰুষ	KLM5338487 ফটো উপলব্ধ	434 নাম : সুমিত্ৰা নাৰ্জাৰী পিতাৰ নাম: দলেন নাৰ্জাৰী ঘৰ নং : ২৫০ বয়স : 30 লিঙ্গ : মহিলা	KLM5338501 ফটো উপলব্ধ
435 নাম : ক্ৰেয়াৰিশ নাৰ্জাৰী পিতাৰ নাম: চুইলেন নাৰ্জাৰী ঘৰ নং : ২৫০ বয়স : 26 লিঙ্গ : মহিলা	KLM0327882 ফটো উপলব্ধ	436 নাম : বিষম নাৰ্জাৰী পিতাৰ নাম: দোলেনা নাৰ্জাৰী ঘৰ নং : 250 বয়স : 24 লিঙ্গ : পুৰুষ	KLM1432012 ফটো উপলব্ধ	437 নাম : ওয়াশিংটন নাৰ্জাৰী পিতাৰ নাম: দোলেনা নাৰ্জাৰী ঘৰ নং : 250 বয়স : 23 লিঙ্গ : পুৰুষ	KLM1202233 ফটো উপলব্ধ
438 নাম : লোহেশ্বৰ বসুমতাৰী পিতাৰ নাম: উপেন্দ্ৰ ঘৰ নং : ২৫১ বয়স : 38 লিঙ্গ : পুৰুষ	KLM5338238 ফটো উপলব্ধ	439 নাম : আমশ্ৰী বসুমতাৰী স্বামীৰ নাম: লহেচৰ বসুমতাৰী ঘৰ নং : ২৫১ বয়স : 35 লিঙ্গ : মহিলা	KLM0198424 ফটো উপলব্ধ	440 নাম : নিলিমা বসুমতাৰী স্বামীৰ নাম: প্ৰমেশ্বৰ ঘৰ নং : ২৫২ বয়স : 52 লিঙ্গ : মহিলা	KLM5338250 ফটো উপলব্ধ
441 নাম : মহিয়ন নাৰ্জাৰী পিতাৰ নাম: লিবিয়া ঘৰ নং : ২৫২ বয়স : 44 লিঙ্গ : পুৰুষ	KLM5338261 ফটো উপলব্ধ	442 নাম : নিউমান বসুমতাৰী পিতাৰ নাম: পৰমেশ্বৰ বসুমতাৰী ঘৰ নং : 252 বয়স : 34 লিঙ্গ : পুৰুষ	KLM5338272 ফটো উপলব্ধ	443 নাম : গিৰিজা নাৰ্জাৰী স্বামীৰ নাম: মহিয়ন নাৰ্জাৰী ঘৰ নং : ২৫২ বয়স : 32 লিঙ্গ : মহিলা	KLM2496006 ফটো উপলব্ধ
444 নাম : নিৰ্মলা মুছাহাৰী স্বামীৰ নাম: নিউমান বসুমতাৰী ঘৰ নং : ২৫২ বয়স : 31 লিঙ্গ : মহিলা	KLM2495989 ফটো উপলব্ধ	445 নাম : এজিছা বসুমতাৰী মাতৃৰ নাম: নিলিমা বসুমতাৰী ঘৰ নং : ২৫২ বয়স : 30 লিঙ্গ : পুৰুষ	KLM0119875 ফটো উপলব্ধ	446 নাম : যিচকেল নাৰ্জাৰী পিতাৰ নাম: পুষ্ণা ঘৰ নং : ২৬০ বয়স : 43 লিঙ্গ : পুৰুষ	KLM5338283 ফটো উপলব্ধ
447 নাম : বিপ্লব মাধুৰা পিতাৰ নাম: পুৰী মাধুৰা ঘৰ নং : 284 বয়স : 30 লিঙ্গ : পুৰুষ	KLM0133819 ফটো উপলব্ধ	448 নাম : জহ্মিন মাধুৰা স্বামীৰ নাম: সুকলীল মাধুৰা ঘৰ নং : 284 বয়স : 29 লিঙ্গ : মহিলা	KLM0133876 ফটো উপলব্ধ	449 নাম : অনিতা নাৰ্জাৰী পিতাৰ নাম: কিসান নাৰ্জাৰী ঘৰ নং : ২৯১ বয়স : 30 লিঙ্গ : মহিলা	KLM5338512 ফটো উপলব্ধ
450 নাম : সজলা নাৰ্জাৰী স্বামীৰ নাম: নিমল নাৰ্জাৰী ঘৰ নং : লাওকুগুৰী বয়স : 30 লিঙ্গ : মহিলা	KLM5338454 ফটো উপলব্ধ	451 নাম : প্ৰিয়াংকা নাৰ্জাৰী পিতাৰ নাম: পুৰেন নাৰ্জাৰী ঘৰ নং : লাওকুগুৰী বয়স : 20 লিঙ্গ : মহিলা	I2Q0152389 ফটো উপলব্ধ		



452	1	IZQ0196774
নাম : তেউপিল নাৰ্জাৰী পিতাৰ নাম: প্ৰদীপ নাৰ্জাৰী ঘৰ নং : 250 বয়স : 19 লিঙ্গ : পুৰুষ		
ফটো উপলব্ধ		

453	1	IZQ0200105
নাম : প্ৰীতি বসুমতাৰী পিতাৰ নাম: বিনয় বসুমতাৰী ঘৰ নং : 15 বয়স : 20 লিঙ্গ : পুৰুষ		
ফটো উপলব্ধ		

454	2	IZQ0206797
নাম : জস্মী ইছলাৰী স্বামীৰ নাম: স্নেহা বসুমতাৰী ঘৰ নং : 223 বয়স : 18 লিঙ্গ : মহিলা		
ফটো উপলব্ধ		

455	1	IZQ0218420
নাম : বিলসন তপ মাতৃৰ নাম: কত্ৰিনা তপ ঘৰ নং : 8 বয়স : 18 লিঙ্গ : পুৰুষ		
ফটো উপলব্ধ		

456	1	IZQ0219956
নাম : জাণাথি মোসাহাৰী পিতাৰ নাম: জুবেন মোসাহাৰী ঘৰ নং : 16 বয়স : 20 লিঙ্গ : মহিলা		
ফটো উপলব্ধ		

457	1	IZQ0219964
নাম : অনজালি নাৰজাৰী পিতাৰ নাম: হেগম নাৰজাৰী ঘৰ নং : 19 বয়স : 21 লিঙ্গ : মহিলা		
ফটো উপলব্ধ		

458	1	IZQ0220590
নাম : সাৰমিলা নাৰজাৰী পিতাৰ নাম: নাগপ্ৰেচ নাৰজাৰী ঘৰ নং : 24 বয়স : 25 লিঙ্গ : মহিলা		
ফটো উপলব্ধ		

459	1	IZQ0224683
নাম : জিৰেন মাধুআ পিতাৰ নাম: স্ৰিমাণি মাধুআ ঘৰ নং : ২৯১ বয়স : 22 লিঙ্গ : পুৰুষ		
ফটো উপলব্ধ		

460	1	IZQ0227900
নাম : ক্লিৰীতা ঈশ্বাৰী পিতাৰ নাম: অমোৰেন ঈশ্বাৰী ঘৰ নং : 31 বয়স : 18 লিঙ্গ : মহিলা		
ফটো উপলব্ধ		

461	1	IZQ0230763
নাম : মায়া গয়ুৰী মাতৃৰ নাম: বানী বৰগয়াৰী ঘৰ নং : 37 বয়স : 20 লিঙ্গ : মহিলা		
ফটো উপলব্ধ		



462	1	IZQ0243303
নাম : জিৰুচ নাৰজাৰী পিতাৰ নাম : নানদেহ নাৰজাৰী ঘৰ নং : 28 বয়স : 36 লিঙ্গ : পুৰুষ		ফটো উপলব্ধ

463	1	IZQ0248237
নাম : জিৰিতুন বসুমাতাৰী পিতাৰ নাম : লমেন্ধ্ৰ বসুমাতাৰী ঘৰ নং : 26 বয়স : 18 লিঙ্গ : পুৰুষ		ফটো উপলব্ধ

464	1	IZQ0248989
নাম : গোমোতাৰ মসাহাৰী মাতৃৰ নাম : নালস্ৰি মসাহাৰী ঘৰ নং : 19 বয়স : 18 লিঙ্গ : পুৰুষ		ফটো উপলব্ধ

ভোটাৰৰ সাৰাংশ

A) ভোটাৰৰ সংখ্যা

	তালিকাৰ প্ৰকাৰ	তালিকাৰ চিনাক্তকৰণ	ভোটাৰৰ সংখ্যা							
			পুৰুষ	মহিলা	ওয় লিঙ্গ	মুঠ				
I	মূল তালিকা	মূল তালিকা	বিশেষ সংশোধন, 2026 চনৰ পূৰ্বৰ 2025 চনৰ মূল তালিকাৰ লগত থকা সংযোজন সমূহ একত্ৰিতকৰণ কৰা তালিকা।				224	227	0	451
II	যোগ তালিকা	পৰিপূৰক 1	বিশেষ সংক্ষিপ্ত সংশোধন, 2026				4	6	0	10
		পৰিপূৰক 2	অনবিচ্ছিন্ন সংশোধন 2026				3	0	0	3
			মুঠ				7	6	0	13
III	বিয়োজন তালিকা	পৰিপূৰক 1	বিশেষ সংক্ষিপ্ত সংশোধন, 2026				1	6	0	7
		পৰিপূৰক 2	অনবিচ্ছিন্ন সংশোধন 2026				0	1	0	1
			মুঠ				1	7	0	8
IV	লিংগ ক্ষেত্ৰত পৰিবৰ্তনৰ বাবে পাৰ্থক্য					-1	1	0	0	
এই সংশোধনৰ পিছত ভোটাৰ তালিকাত ভোটাৰৰ মুঠ সংখ্যা (I+II-III+IV)						229	227	0	456	

B) শুধৰনীৰ সংখ্যা

তালিকাৰ প্ৰকাৰ	তালিকাৰ চিনাক্তকৰণ	শুধৰনীৰ সংখ্যা
পৰিপূৰক 1	বিশেষ সংক্ষিপ্ত সংশোধন, 2026	24
পৰিপূৰক 2	অনবিচ্ছিন্ন সংশোধন 2026	0
	মুঠ	24

নিৰ্বাচক পঞ্জীয়ন বিষয়াৰ স্বাক্ষৰ

E-মূত, S-স্থানান্তৰিত/ বাসস্থান পৰিবৰ্তন, R-প্ৰতিলিপি, M-নিখোজ, Q-অযোগ্য