



## ভোটাৰ তালিকা 2026 S03 অসম

বিধানসভা সমষ্টিৰ নম্বৰ, নাম আৰু সংৰক্ষণৰ স্থিতি : 2 - দোতমা (অনুসূচিত জনজাতি)		খণ্ড নং : 1																			
এই বিধানসভা সমষ্টিত কোন সংসদীয় সমষ্টিৰ অন্তৰ্গত তাৰ নম্বৰ, নাম আৰু সংৰক্ষণ স্থিতি : 1 - কোকৰাঝাৰ (অনুসূচিত জনজাতি)																					
1. সংশোধনৰ বিৱৰণ																					
সংশোধনৰ বছৰ	2026	তালিকাৰ চিনাক্তকৰণ																			
ভিত্তি তাৰিখ	01-04-2026	বিশেষ সংশোধন, 2026 চনৰ পূৰ্বৰ 2025 চনৰ মূল তালিকাৰ লগত থকা সংযোজন সমূহ একত্ৰিতকৰণ কৰা তালিকা।																			
সংশোধনৰ প্ৰকাৰ	বিশেষ সংশোধন 2026																				
প্ৰকাশনৰ তাৰিখ	23-03-2026																				
2. খণ্ড আৰু ভোটগ্ৰহন কেন্দ্ৰৰ বিৱৰণ																					
খণ্ডৰ অন্তৰ্গত এলেকা সমূহৰ নম্বৰ আৰু নাম																					
1-বালাগাঁও এফ ভি		<table border="1" style="width: 100%; border-collapse: collapse;"> <tr> <td>মূল চহৰ/গাওঁ</td> <td>: বালাগাঁও এফভি</td> </tr> <tr> <td>ৱাৰ্ড নং</td> <td>:</td> </tr> <tr> <td>ডাকঘৰ</td> <td>: কচুগাঁও</td> </tr> <tr> <td>পুলিচ থানা</td> <td>: গোসাইগাঁও থানা</td> </tr> <tr> <td>ব্লক</td> <td>: কচুগাঁও উন্নয়ন খণ্ড (P-1)</td> </tr> <tr> <td>ৰাজহ চক্ৰ</td> <td>: গোসাইগাঁও ৰাজহ চক্ৰ</td> </tr> <tr> <td>জিলা</td> <td>: কোকৰাঝাৰ</td> </tr> <tr> <td>পিনকোড</td> <td>: 783350</td> </tr> </table>				মূল চহৰ/গাওঁ	: বালাগাঁও এফভি	ৱাৰ্ড নং	:	ডাকঘৰ	: কচুগাঁও	পুলিচ থানা	: গোসাইগাঁও থানা	ব্লক	: কচুগাঁও উন্নয়ন খণ্ড (P-1)	ৰাজহ চক্ৰ	: গোসাইগাঁও ৰাজহ চক্ৰ	জিলা	: কোকৰাঝাৰ	পিনকোড	: 783350
মূল চহৰ/গাওঁ	: বালাগাঁও এফভি																				
ৱাৰ্ড নং	:																				
ডাকঘৰ	: কচুগাঁও																				
পুলিচ থানা	: গোসাইগাঁও থানা																				
ব্লক	: কচুগাঁও উন্নয়ন খণ্ড (P-1)																				
ৰাজহ চক্ৰ	: গোসাইগাঁও ৰাজহ চক্ৰ																				
জিলা	: কোকৰাঝাৰ																				
পিনকোড	: 783350																				
3. ভোটগ্ৰহন কেন্দ্ৰৰ বিৱৰণ																					
ভোটগ্ৰহন কেন্দ্ৰৰ নম্বৰ আৰু নাম :		ভোটগ্ৰহন কেন্দ্ৰৰ প্ৰকাৰ (পুৰুষ/মহিলা/সাধাৰণ)		সাধাৰণ																	
1 - বালাগাঁও হাই স্কুল		খণ্ডৰ অন্তৰ্গত সহায়ক ভোটগ্ৰহন কেন্দ্ৰৰ সংখ্যা :		0																	
ভোটগ্ৰহন কেন্দ্ৰৰ ঠিকনা :																					
বালাগাঁও হাই স্কুল, কঠা নং ১, বালাগাঁও এফভি																					
4. ভোটাৰৰ সংখ্যা																					
আৰম্ভনি ক্ৰমিক নং	শেষ ক্ৰমিক নং	মুঠ ভোটাৰ																			
		পুৰুষ	মহিলা	৩য় লিঙ্গ	মুঠ																
1	1115	522	508	0	1030																

নিৰ্বাচক পঞ্জীয়ন বিষয়াৰ স্বাক্ষৰ

Nazri Naksha

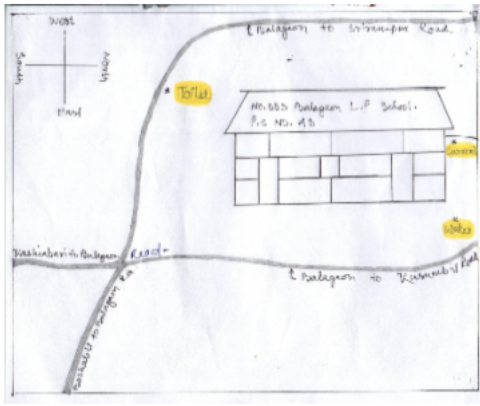

Google Map View



Polling Station Building Front View



ভোটগ্রহন কেন্দ্ৰৰ সন্মুখৰ দৃশ্য



Cad View

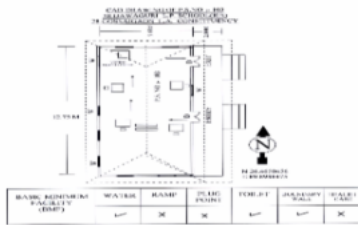

Key MAP View





1 নাম : প্ৰেমলাল বাস্কৈ পিতাৰ নাম: কাৰু বাস্কৈ ঘৰ নং : 00 বয়স : 20 লিঙ্গ : পুৰুষ	VRX0028605 ফটো উপলব্ধ	2 নাম : মূলাতী নাৰ্জাৰী স্বামীৰ নাম: আন্দ্ৰিয়াছ ঘৰ নং : 1 বয়স : 59 লিঙ্গ : মহিলা	HHK3834579 ফটো উপলব্ধ	3 নাম : অনপন নাৰ্জাৰী পিতাৰ নাম: আন্দ্ৰিয়াছ ঘৰ নং : 1 বয়স : 48 লিঙ্গ : পুৰুষ	HHK3834580 ফটো উপলব্ধ
4 নাম : প্ৰিনাতা ইশ্বৰী পিতাৰ নাম: বীনেশ ইশ্বৰী ঘৰ নং : 1 বয়স : 37 লিঙ্গ : মহিলা	HHK3834604 ফটো উপলব্ধ	5 নাম : সুলেমন টুডু পিতাৰ নাম: জীৱন টুডু ঘৰ নং : 1 বয়স : 26 লিঙ্গ : পুৰুষ	HHK1253434 ফটো উপলব্ধ	6 নাম : পঞ্জিকা নাৰ্জাৰী পিতাৰ নাম: অনপন নাৰ্জাৰী ঘৰ নং : 1 বয়স : 25 লিঙ্গ : মহিলা	HHK1213628 ফটো উপলব্ধ
7 নাম : মোসম লিম্বু পিতাৰ নাম: দল বাহাদুৰ লিম্বু ঘৰ নং : 1 বয়স : 19 লিঙ্গ : পুৰুষ	VRX0083170 ফটো উপলব্ধ	8 নাম : অনিতা বৰগোয়াৰী স্বামীৰ নাম: ৰিপন নাৰ্জাৰী ঘৰ নং : 1 বয়স : 41 লিঙ্গ : মহিলা	HHK0001206 ফটো উপলব্ধ	9 নাম : ৰিপন নাৰ্জাৰী পিতাৰ নাম: আন্দ্ৰিয়াছ ঘৰ নং : 1 বয়স : 46 লিঙ্গ : পুৰুষ	HHK3834615 ফটো উপলব্ধ
10 নাম : নিলো নাৰ্জাৰী স্বামীৰ নাম: কমে ঘৰ নং : 2 বয়স : 68 লিঙ্গ : মহিলা	HHK3834648 ফটো উপলব্ধ	11 নাম : বাৰনাবাচ মুৰ্মু পিতাৰ নাম: মঙ্গল মুৰ্মু ঘৰ নং : 2 বয়স : 49 লিঙ্গ : পুৰুষ	HJL0003890 ফটো উপলব্ধ	12 নাম : পুলিন টুডু স্বামীৰ নাম: বাৰনাবাচ টুডু ঘৰ নং : 2 বয়স : 47 লিঙ্গ : মহিলা	HJL0003891 ফটো উপলব্ধ
13 নাম : স্থিঠো নাৰ্জাৰী পিতাৰ নাম: কোমেশ নাৰ্জাৰী ঘৰ নং : 2 বয়স : 33 লিঙ্গ : পুৰুষ	HHK3834659 ফটো উপলব্ধ	14 নাম : প্ৰতিমা নাৰ্জাৰী পিতাৰ নাম: কামে ঘৰ নং : 2 বয়স : 30 লিঙ্গ : মহিলা	HHK3843503 ফটো উপলব্ধ	15 নাম : সোনজিমা নাৰ্জাৰী মাতৃৰ নাম: নিলো নাৰ্জাৰী ঘৰ নং : 2 বয়স : 30 লিঙ্গ : মহিলা	HHK1213669 ফটো উপলব্ধ
16 নাম : বিসন্ত নাৰ্জাৰী মাতৃৰ নাম: নিলো নাৰ্জাৰী ঘৰ নং : 2 বয়স : 27 লিঙ্গ : পুৰুষ	HHK1213644 ফটো উপলব্ধ	17 নাম : নৰেশ নাৰ্জাৰী পিতাৰ নাম: ডগ্ৰা ঘৰ নং : 3 বয়স : 63 লিঙ্গ : পুৰুষ	HHK3834660 ফটো উপলব্ধ	18 নাম : কমলা নাৰ্জাৰী স্বামীৰ নাম: নৰেশ ঘৰ নং : 3 বয়স : 58 লিঙ্গ : মহিলা	HHK3834671 ফটো উপলব্ধ
19 নাম : বেলচৰন নাৰ্জাৰী পিতাৰ নাম: নৰেশ ঘৰ নং : 3 বয়স : 51 লিঙ্গ : পুৰুষ	HHK3834682 ফটো উপলব্ধ	20 নাম : দীপক নাৰ্জাৰী পিতাৰ নাম: নৰেশ ঘৰ নং : 3 বয়স : 41 লিঙ্গ : পুৰুষ	HHK3834693 ফটো উপলব্ধ	21 নাম : প্ৰবান নাৰ্জাৰী পিতাৰ নাম: নৰেশ ঘৰ নং : 3 বয়স : 38 লিঙ্গ : পুৰুষ	HHK3834706 ফটো উপলব্ধ
22 নাম : নলকুমাৰ নাৰ্জাৰী পিতাৰ নাম: নৰেশ ঘৰ নং : 3 বয়স : 36 লিঙ্গ : পুৰুষ	HHK3834717 ফটো উপলব্ধ	23 নাম : পজনী নাৰ্জাৰী স্বামীৰ নাম: বেল চৰন ঘৰ নং : 3 বয়স : 35 লিঙ্গ : মহিলা	HHK3834739 ফটো উপলব্ধ	24 নাম : সুভাষ নাৰ্জাৰী পিতাৰ নাম: নৰেশ ঘৰ নং : 3 বয়স : 34 লিঙ্গ : পুৰুষ	HHK3834728 ফটো উপলব্ধ
25 নাম : মিনতিনা নাৰ্জাৰী পিতাৰ নাম: সভাষ নাৰ্জাৰী ঘৰ নং : 3 বয়স : 31 লিঙ্গ : মহিলা	HHK2132425 ফটো উপলব্ধ	26 নাম : ৰোশ্না নাৰ্জাৰী স্বামীৰ নাম: দিপক নাৰ্জাৰী ঘৰ নং : 3 বয়স : 31 লিঙ্গ : মহিলা	HHK0605998 ফটো উপলব্ধ	27 নাম : বিলিয়ন নাৰ্জাৰী পিতাৰ নাম: নৰেশ নাৰ্জাৰী ঘৰ নং : 3 বয়স : 28 লিঙ্গ : পুৰুষ	HHK0104935 ফটো উপলব্ধ
28 নাম : ৰাবিনা মুছাহাৰী স্বামীৰ নাম: প্ৰবান নাৰ্জাৰী ঘৰ নং : 3 বয়স : 26 লিঙ্গ : মহিলা	HHK1213677 ফটো উপলব্ধ	29 নাম : সিবশানত নাৰ্জাৰী পিতাৰ নাম: নৰেশ নাৰ্জাৰী ঘৰ নং : 3 বয়স : 25 লিঙ্গ : পুৰুষ	HHK0277699 ফটো উপলব্ধ	30 নাম : ছিদ্দন বসুমাতাৰী পিতাৰ নাম: বাচিৰাম ঘৰ নং : 8 বয়স : 59 লিঙ্গ : পুৰুষ	HHK3834740 ফটো উপলব্ধ



31 নাম : মাৰ্জিত বসুমতাৰী পিতাৰ নাম: সিদৰ্ন ঘৰ নং : 8 বয়স : 37 লিঙ্গ : পুৰুষ	HHK3834795 ফটো উপলব্ধ	32 নাম : ইলবিচ বসুমতাৰী পিতাৰ নাম: সিদৰ্ন ঘৰ নং : 8 বয়স : 31 লিঙ্গ : পুৰুষ	HHK3834784 ফটো উপলব্ধ	33 নাম : সমাইনা বসুমতাৰী স্বামীৰ নাম: মাৰ্জিত বসুমতাৰী ঘৰ নং : 8 বয়স : 31 লিঙ্গ : মহিলা	HHK3834773 ফটো উপলব্ধ
34 নাম : প্ৰানচিশ বসুমতাৰী পিতাৰ নাম: ছিদৰ্ন বসুমতাৰী ঘৰ নং : 8 বয়স : 29 লিঙ্গ : পুৰুষ	HHK1228691 ফটো উপলব্ধ	35 নাম : ইদয়েল বসুমতাৰী পিতাৰ নাম: ছিদৰ্ন বসুমতাৰী ঘৰ নং : 8 বয়স : 28 লিঙ্গ : পুৰুষ	HHK1228741 ফটো উপলব্ধ	36 নাম : পানজা বসুমতাৰী পিতাৰ নাম: বেষ্টন বসুমতাৰী ঘৰ নং : 4 বয়স : 27 লিঙ্গ : মহিলা	HHK0071647 ফটো উপলব্ধ
37 নাম : মদন বসুমতাৰী পিতাৰ নাম: বাঁচিৰাম ঘৰ নং : 8 বয়স : 61 লিঙ্গ : পুৰুষ	HHK3834808 ফটো উপলব্ধ	38 নাম : সুজিতা বসুমতাৰী স্বামীৰ নাম: মদন ঘৰ নং : 8 বয়স : 56 লিঙ্গ : মহিলা	HHK3834819 ফটো উপলব্ধ	39 নাম : অমৃত বসুমতাৰী পিতাৰ নাম: তৰনী ঘৰ নং : 5 বয়স : 57 লিঙ্গ : পুৰুষ	HHK3834831 ফটো উপলব্ধ
40 নাম : প্ৰবিত্ৰ ওৱাৰী পিতাৰ নাম: তৰনী ঘৰ নং : 5 বয়স : 54 লিঙ্গ : পুৰুষ	HHK3834842 ফটো উপলব্ধ	41 নাম : নিলোনী বসুমতাৰী স্বামীৰ নাম: প্ৰবিত্ৰ ঘৰ নং : 5 বয়স : 51 লিঙ্গ : মহিলা	HHK3834886 ফটো উপলব্ধ	42 নাম : বানী বসুমতাৰী স্বামীৰ নাম: অমৃত ঘৰ নং : 5 বয়স : 48 লিঙ্গ : মহিলা	HHK3834864 ফটো উপলব্ধ
43 নাম : চৰিত্ৰ বসুমতাৰী পিতাৰ নাম: তৰনী ঘৰ নং : 5 বয়স : 47 লিঙ্গ : পুৰুষ	HHK3834853 ফটো উপলব্ধ	44 নাম : অনিমা বসুমতাৰী পিতাৰ নাম: তৰনী বসুমতাৰী ঘৰ নং : 5 বয়স : 39 লিঙ্গ : মহিলা	VRX0042606 ফটো উপলব্ধ	45 নাম : শ্ৰুৰ্মিলা বসুমতাৰী স্বামীৰ নাম: সৰিত্ৰ বসুমতাৰী ঘৰ নং : 5 বয়স : 34 লিঙ্গ : মহিলা	HHK0143016 ফটো উপলব্ধ
46 নাম : আনৰা বসুমতাৰী পিতাৰ নাম: আমৰিত বসুমতাৰী ঘৰ নং : 5 বয়স : 25 লিঙ্গ : মহিলা	HHK0304485 ফটো উপলব্ধ	47 নাম : বিলিপাংগ বসুমতাৰী পিতাৰ নাম: পবিত্ৰ বসুমতাৰী ঘৰ নং : 5 বয়স : 25 লিঙ্গ : পুৰুষ	HHK0543553 ফটো উপলব্ধ	48 নাম : প্ৰোনিকা বসুমতাৰী পিতাৰ নাম: আমৰিত বসুমতাৰী ঘৰ নং : 5 বয়স : 24 লিঙ্গ : মহিলা	HHK0604785 ফটো উপলব্ধ
49 নাম : পেপতিনা বসুমতাৰী পিতাৰ নাম: অমৃত বসুমতাৰী ঘৰ নং : 5 বয়স : 22 লিঙ্গ : মহিলা	HHK1213610 ফটো উপলব্ধ	50 নাম : সমৰেন বসুমতাৰী পিতাৰ নাম: বাঁচিৰাম ঘৰ নং : 6 বয়স : 56 লিঙ্গ : পুৰুষ	HHK3834897 ফটো উপলব্ধ	51 নাম : উৰ্মিলা বসুমতাৰী স্বামীৰ নাম: সমৰেন ঘৰ নং : 6 বয়স : 55 লিঙ্গ : মহিলা	HHK3834900 ফটো উপলব্ধ
52 নাম : ভুবন বসুমতাৰী পিতাৰ নাম: সমৰেন ঘৰ নং : 6 বয়স : 38 লিঙ্গ : পুৰুষ	HHK3834911 ফটো উপলব্ধ	53 নাম : কজল বসুমতাৰী পিতাৰ নাম: সমৰেন বসুমতাৰী ঘৰ নং : 6 বয়স : 23 লিঙ্গ : মহিলা	VRX0046243 ফটো উপলব্ধ	54 নাম : মালতী মুৰ্মী স্বামীৰ নাম: মুৰ্মী মাৰ্জি ঘৰ নং : 6 বয়স : 32 লিঙ্গ : মহিলা	GJP0189555 ফটো উপলব্ধ
55 নাম : বিনোদ বসুমতাৰী পিতাৰ নাম: বাঁচিৰাম ঘৰ নং : 9 বয়স : 73 লিঙ্গ : পুৰুষ	HHK3834922 ফটো উপলব্ধ	56 নাম : নিলতী বসুমতাৰী স্বামীৰ নাম: বিনোদ ঘৰ নং : 9 বয়স : 63 লিঙ্গ : মহিলা	HHK3834933 ফটো উপলব্ধ	57 নাম : প্ৰদিপ বসুমতাৰী পিতাৰ নাম: বিনীদ বসুমতাৰী ঘৰ নং : 9 বয়স : 28 লিঙ্গ : পুৰুষ	HHK0323816 ফটো উপলব্ধ
58 নাম : বিদিপ বসুমতাৰী পিতাৰ নাম: বিনীদ বসুমতাৰী ঘৰ নং : 9 বয়স : 26 লিঙ্গ : পুৰুষ	HHK0323956 ফটো উপলব্ধ	S নাম : মৱিয়ম বেগম পিতাৰ নাম: আমজাদ আলী ঘৰ নং : 7 বয়স : 26 লিঙ্গ : মহিলা	GJP0459925 ফটো উপলব্ধ	60 নাম : প্ৰফুল্ল বসুমতাৰী পিতাৰ নাম: বাঁচিৰাম ঘৰ নং : 8 বয়স : 86 লিঙ্গ : পুৰুষ	HHK3834944 ফটো উপলব্ধ



61 নাম : বাইশী বসুমতাৰী স্বামীৰ নাম: প্ৰফুল্ল ঘৰ নং : ৮ বয়স : 76 লিঙ্গ : মহিলা	HHK3834955 ফটো উপলব্ধ	62 নাম : মানিয়াল বসুমতাৰী পিতাৰ নাম: প্ৰফুল্ল বসুমতাৰী ঘৰ নং : ৮ বয়স : 58 লিঙ্গ : পুৰুষ	HHK0331785 ফটো উপলব্ধ	63 নাম : দিপালী বসুমতাৰী স্বামীৰ নাম: ম্যানুয়েল বসুমতাৰী ঘৰ নং : 8 বয়স : 51 লিঙ্গ : মহিলা	HHK0331827 ফটো উপলব্ধ
E 64 নাম : বিনেন্দ্ৰ বসুমতাৰী পিতাৰ নাম: প্ৰফুল্ল ঘৰ নং : ৮ বয়স : 89 লিঙ্গ : পুৰুষ	HHK3834999 ফটো উপলব্ধ	65 নাম : লিপেন্দ্ৰ বসুমতাৰী পিতাৰ নাম: প্ৰফুল্ল ঘৰ নং : ৮ বয়স : 38 লিঙ্গ : পুৰুষ	HHK3835005 ফটো উপলব্ধ	66 নাম : ৰাধিকা বসুমতাৰী স্বামীৰ নাম: লিপেন্দ্ৰ বসুমতাৰী ঘৰ নং : ৮ বয়স : 35 লিঙ্গ : মহিলা	HHK0609057 ফটো উপলব্ধ
67 নাম : সিমাং নাৰ্জাৰী পিতাৰ নাম: গজেন নাৰ্জাৰী ঘৰ নং : 8 বয়স : 28 লিঙ্গ : মহিলা	GJP0260059 ফটো উপলব্ধ	68 নাম : আৰজিতা বসুমতাৰী পিতাৰ নাম: মানুয়েল বসুমতাৰী ঘৰ নং : ৮ বয়স : 26 লিঙ্গ : মহিলা	HHK0170555 ফটো উপলব্ধ	69 নাম : প্ৰিজ্জশ বসুমতাৰী পিতাৰ নাম: মদন বসুমতাৰী ঘৰ নং : ৮ বয়স : 23 লিঙ্গ : পুৰুষ	HHK0604850 ফটো উপলব্ধ
70 নাম : মুনি সৰেন স্বামীৰ নাম: জীবন ঘৰ নং : ৯ বয়স : 55 লিঙ্গ : মহিলা	HHK3835038 ফটো উপলব্ধ	71 নাম : ৰাম টুডু পিতাৰ নাম: ছাতু ঘৰ নং : ৯ বয়স : 48 লিঙ্গ : পুৰুষ	HHK3835049 ফটো উপলব্ধ	72 নাম : পিংকি টুডু পিতাৰ নাম: জীবন ঘৰ নং : ৯ বয়স : 44 লিঙ্গ : মহিলা	HHK3835050 ফটো উপলব্ধ
73 নাম : লাইচৰী মুছাহাৰী পিতাৰ নাম: বধিৰাম মুছাহাৰী ঘৰ নং : 09 বয়স : 31 লিঙ্গ : মহিলা	HHK0153585 ফটো উপলব্ধ	74 নাম : জাপেত টুডু পিতাৰ নাম: জীবন টুডু ঘৰ নং : ৯ বয়স : 23 লিঙ্গ : পুৰুষ	HHK1228642 ফটো উপলব্ধ	75 নাম : ৰনসিং নাৰ্জাৰী পিতাৰ নাম: সুন্দৰ ঘৰ নং : ১১ বয়স : 86 লিঙ্গ : পুৰুষ	HHK3835061 ফটো উপলব্ধ
76 নাম : অংগোত্ৰী নাৰ্জাৰী স্বামীৰ নাম: ৰনসিং নাৰ্জাৰী ঘৰ নং : ১১ বয়স : 68 লিঙ্গ : মহিলা	HHK3835072 ফটো উপলব্ধ	77 নাম : ৰদাই বড়ো নাৰ্জাৰী পিতাৰ নাম: ৰনসিং নাৰ্জাৰী ঘৰ নং : ১১ বয়স : 50 লিঙ্গ : মহিলা	HHK3835083 ফটো উপলব্ধ	78 নাম : সম্পা নাৰ্জাৰী পিতাৰ নাম: ৰনসিং ঘৰ নং : ১১ বয়স : 49 লিঙ্গ : মহিলা	HHK3835094 ফটো উপলব্ধ
79 নাম : জ্যোতি নাৰ্জাৰী পিতাৰ নাম: ৰনসিং ঘৰ নং : ১১ বয়স : 47 লিঙ্গ : পুৰুষ	HHK3835107 ফটো উপলব্ধ	80 নাম : সুনিতা নাৰ্জাৰী স্বামীৰ নাম: জ্যোতি নাৰ্জাৰী ঘৰ নং : ১১ বয়স : 38 লিঙ্গ : মহিলা	HHK3835118 ফটো উপলব্ধ	81 নাম : গুপিন হেমব্ৰম পিতাৰ নাম: লোবীন হেমব্ৰম ঘৰ নং : ১১ বয়স : 25 লিঙ্গ : পুৰুষ	HHK0546382 ফটো উপলব্ধ
82 নাম : দুলহন মাৰ্ভি স্বামীৰ নাম: ৰোবিনাল কিঞ্চু ঘৰ নং : ১১ বয়স : 25 লিঙ্গ : মহিলা	HHK0602722 ফটো উপলব্ধ	83 নাম : চিৰন ঈশ্বৰাৰী পিতাৰ নাম: সোনাম ঘৰ নং : ১২ বয়স : 86 লিঙ্গ : পুৰুষ	HHK3835129 ফটো উপলব্ধ	84 নাম : গনশ্ৰী ঈশ্বৰাৰী স্বামীৰ নাম: চিৰন ঘৰ নং : ১২ বয়স : 76 লিঙ্গ : মহিলা	HHK3835130 ফটো উপলব্ধ
85 নাম : মঞ্জু ঈশ্বৰাৰী পিতাৰ নাম: চিৰন ঘৰ নং : ১২ বয়স : 53 লিঙ্গ : মহিলা	HHK3835141 ফটো উপলব্ধ	86 নাম : অনন্ত ইছৰাৰী পিতাৰ নাম: চিৰন ঘৰ নং : ১২ বয়স : 41 লিঙ্গ : পুৰুষ	HHK3835152 ফটো উপলব্ধ	87 নাম : বিৰন ইছৰাৰী পিতাৰ নাম: অনন্ত ইছৰাৰী ঘৰ নং : ১২ বয়স : 23 লিঙ্গ : পুৰুষ	HHK0482109 ফটো উপলব্ধ
88 নাম : আৰন ইছৰাৰী পিতাৰ নাম: অনন্ত ইছৰাৰী ঘৰ নং : ১২ বয়স : 23 লিঙ্গ : পুৰুষ	HHK0536615 ফটো উপলব্ধ	89 নাম : পূজা ইছৰাৰী পিতাৰ নাম: অনন্ত ইছৰাৰী ঘৰ নং : 12 বয়স : 20 লিঙ্গ : পুৰুষ	VRX0033621 ফটো উপলব্ধ	S 90 নাম : ছফিকুল ইছৰাৰী পিতাৰ নাম: আবেদ আলী ঘৰ নং : 13 বয়স : 20 লিঙ্গ : পুৰুষ	VRX0031765 ফটো উপলব্ধ



91 নাম : হচেন বসুমতাৰী পিতাৰ নাম: সঈয়াৰু ঘৰ নং : ১৭ বয়স : 63 লিঙ্গ : পুৰুষ	HHK3835265 ফটো উপলব্ধ	92 নাম : গোবদা বসুমতাৰী পিতাৰ নাম: সোমীহ ঘৰ নং : ১৭ বয়স : 53 লিঙ্গ : পুৰুষ	HJL4336361 ফটো উপলব্ধ	93 নাম : মোনছেৰ আলী সেখ পিতাৰ নাম: অসোটি আলী সেখ ঘৰ নং : 18 বয়স : 20 লিঙ্গ : পুৰুষ	VRX0097410 ফটো উপলব্ধ
94 নাম : বেংঘা হেমব্ৰম পিতাৰ নাম: গুমাৰী হেমব্ৰম ঘৰ নং : 18ক বয়স : 20 লিঙ্গ : পুৰুষ	VRX0077321 ফটো উপলব্ধ	95 নাম : পাৰ্বতী নাৰ্জাৰী স্বামীৰ নাম: হেমসিং নাৰ্জাৰী ঘৰ নং : ১৯ বয়স : 62 লিঙ্গ : মহিলা	HHK3835334 ফটো উপলব্ধ	96 নাম : হেমসিং নাৰ্জাৰী পিতাৰ নাম: সুন্দৰ ঘৰ নং : ১৯ বয়স : 61 লিঙ্গ : পুৰুষ	HHK3835323 ফটো উপলব্ধ
97 নাম : ক্ৰিজয় নাৰ্জাৰী পিতাৰ নাম: হেমসিং ঘৰ নং : ১৯ বয়স : 44 লিঙ্গ : পুৰুষ	HHK3835345 ফটো উপলব্ধ	98 নাম : সুনিতা নাৰ্জাৰী পিতাৰ নাম: হেমসিং নাৰ্জাৰী ঘৰ নং : ১৯ বয়স : 42 লিঙ্গ : মহিলা	HHK3835356 ফটো উপলব্ধ	99 নাম : অৰ্চনা বৰ্মন পিতাৰ নাম: অনুকুল বৰ্মন ঘৰ নং : 19 বয়স : 33 লিঙ্গ : মহিলা	FXW1640557 ফটো উপলব্ধ
100 নাম : পিলা বসুমতাৰী পিতাৰ নাম: গৰ্জেন ঘৰ নং : ২০ বয়স : 66 লিঙ্গ : মহিলা	HHK3835403 ফটো উপলব্ধ	101 নাম : মনোহ বসুমতাৰী পিতাৰ নাম: গৰ্জেন ঘৰ নং : ২০ বয়স : 56 লিঙ্গ : পুৰুষ	HHK3835414 ফটো উপলব্ধ	102 নাম : মিনো বসুমতাৰী স্বামীৰ নাম: মানীছ ঘৰ নং : ২০ বয়স : 51 লিঙ্গ : মহিলা	HHK3835425 ফটো উপলব্ধ
103 নাম : এপিচুশ বসুমতাৰী পিতাৰ নাম: যুবৰাজ ঘৰ নং : ২০ বয়স : 41 লিঙ্গ : পুৰুষ	HHK3835436 ফটো উপলব্ধ	104 নাম : সুছানা বসুমতাৰী স্বামীৰ নাম: ইপেছুচ ঘৰ নং : ২০ বয়স : 35 লিঙ্গ : মহিলা	HHK3835469 ফটো উপলব্ধ	105 নাম : বিপিখাং বসুমতাৰী পিতাৰ নাম: মানাস বসুমতাৰী ঘৰ নং : ২০ বয়স : 29 লিঙ্গ : পুৰুষ	HHK0073569 ফটো উপলব্ধ
106 নাম : টেসলোনিকা বসুমতাৰী পিতাৰ নাম: মানস বসুমতাৰী ঘৰ নং : 20 বয়স : 23 লিঙ্গ : মহিলা	HHK0605071 ফটো উপলব্ধ	# 107 নাম : গহু সোৰেন স্বামীৰ নাম: মংগল মুৰ্মু ঘৰ নং : ১৫৩ বয়স : 35 লিঙ্গ : মহিলা	HHK1119452 ফটো উপলব্ধ	108 নাম : বৰ্জনী বসুমতাৰী স্বামীৰ নাম: জেছাই ঘৰ নং : ২২ বয়স : 68 লিঙ্গ : মহিলা	HHK3835492 ফটো উপলব্ধ
109 নাম : উইলিয়াম বসুমতাৰী পিতাৰ নাম: জেছাই ঘৰ নং : ২২ বয়স : 40 লিঙ্গ : পুৰুষ	HHK3835505 ফটো উপলব্ধ	110 নাম : জিবিতা বসুমতাৰী পিতাৰ নাম: উইলিয়াম ঘৰ নং : ২২ বয়স : 30 লিঙ্গ : মহিলা	HHK3843514 ফটো উপলব্ধ	111 নাম : গাংগুলী বসুমতাৰী পিতাৰ নাম: বানেশ্বৰ বসুমতাৰী ঘৰ নং : ২২ বয়স : 23 লিঙ্গ : মহিলা	HHK0603811 ফটো উপলব্ধ
112 নাম : তমাল নন্দী পিতাৰ নাম: তাপস নন্দী ঘৰ নং : 22 বয়স : 20 লিঙ্গ : পুৰুষ	VRX0032482 ফটো উপলব্ধ	113 নাম : লেবশ্বৰী বসুমতাৰী স্বামীৰ নাম: লটাৰ ঘৰ নং : ২৪ বয়স : 74 লিঙ্গ : মহিলা	HHK3835549 ফটো উপলব্ধ	114 নাম : বেনকা বসুমতাৰী পিতাৰ নাম: লটাৰ ঘৰ নং : ২৪ বয়স : 66 লিঙ্গ : মহিলা	HHK3835561 ফটো উপলব্ধ
115 নাম : বানেশ্বৰ বসুমতাৰী পিতাৰ নাম: লটাৰ ঘৰ নং : ২৪ বয়স : 54 লিঙ্গ : পুৰুষ	HHK3835550 ফটো উপলব্ধ	116 নাম : প্ৰতিমা বসুমতাৰী স্বামীৰ নাম: বানেশ্বৰ ঘৰ নং : ২৪ বয়স : 40 লিঙ্গ : মহিলা	HHK3835572 ফটো উপলব্ধ	117 নাম : জাপুং বসুমতাৰী পিতাৰ নাম: বানেশ্বৰ বসুমতাৰী ঘৰ নং : ২৪ বয়স : 26 লিঙ্গ : পুৰুষ	HHK0088757 ফটো উপলব্ধ
118 নাম : লজেন মুছাহাৰী পিতাৰ নাম: হীবেল ঘৰ নং : ২৫ বয়স : 59 লিঙ্গ : পুৰুষ	HHK3835583 ফটো উপলব্ধ	119 নাম : বতী মুছাহাৰী স্বামীৰ নাম: লজেন ঘৰ নং : ২৫ বয়স : 56 লিঙ্গ : মহিলা	HHK3835594 ফটো উপলব্ধ	120 নাম : ইমানল মুছাহাৰী পিতাৰ নাম: লজেন মুছাহাৰী ঘৰ নং : ২৫ বয়স : 32 লিঙ্গ : পুৰুষ	HHK0092437 ফটো উপলব্ধ



121 নাম : বিশুজিত মুছাহাৰী পিতাৰ নাম: লজেন মুছাহাৰী ঘৰ নং : ২৫ বয়স : 30 লিঙ্গ : পুৰুষ	HHK0092189 ফটো উপলব্ধ	122 নাম : আচকিম মুছাহাৰী পিতাৰ নাম: লজেন মুছাহাৰী ঘৰ নং : ২৫ বয়স : 26 লিঙ্গ : পুৰুষ	HHK0171074 ফটো উপলব্ধ	123 নাম : সুৰেন মুছাহাৰী পিতাৰ নাম: হীবেল ঘৰ নং : ২৬ বয়স : 46 লিঙ্গ : পুৰুষ	HHK3835652 ফটো উপলব্ধ
124 নাম : নৰেন মুছাহাৰী পিতাৰ নাম: হীবেল ঘৰ নং : ২৬ বয়স : 41 লিঙ্গ : পুৰুষ	HHK3835641 ফটো উপলব্ধ	125 নাম : খগেন মুছাহাৰী পিতাৰ নাম: হীবেল ঘৰ নং : ২৬ বয়স : 38 লিঙ্গ : পুৰুষ	HHK3835629 ফটো উপলব্ধ	126 নাম : মোৰসী মুছাহাৰী স্বামীৰ নাম: খগেন ঘৰ নং : ২৬ বয়স : 36 লিঙ্গ : মহিলা	HHK3835630 ফটো উপলব্ধ
127 নাম : হায়না মুছাহাৰী স্বামীৰ নাম: সুৰেন মুছাহাৰী ঘৰ নং : ২৬ বয়স : 35 লিঙ্গ : মহিলা	HHK2132356 ফটো উপলব্ধ	128 নাম : লিমিনিখা মুশাহাৰী পিতাৰ নাম: শচিন্দ্র মুশাহাৰী ঘৰ নং : ২৬ বয়স : 25 লিঙ্গ : মহিলা	HHK0605121 ফটো উপলব্ধ	129 নাম : নিকা মুছাহাৰী পিতাৰ নাম: ববিন মুছাহাৰী ঘৰ নং : ২৬ বয়স : 26 লিঙ্গ : পুৰুষ	HHK0095067 ফটো উপলব্ধ
130 নাম : মজেন মুছাহাৰী পিতাৰ নাম: হীবেল ঘৰ নং : ২৬ বয়স : 58 লিঙ্গ : পুৰুষ	HHK3835663 ফটো উপলব্ধ	131 নাম : সচীন মুছাহাৰী পিতাৰ নাম: হীবেল ঘৰ নং : ২৬ বয়স : 54 লিঙ্গ : পুৰুষ	HHK3835685 ফটো উপলব্ধ	132 নাম : ববেন মুছাহাৰী পিতাৰ নাম: হীবেল ঘৰ নং : ২৬ বয়স : 53 লিঙ্গ : পুৰুষ	HHK3835709 ফটো উপলব্ধ
133 নাম : নীলামতী মুছাহাৰী স্বামীৰ নাম: মজেন ঘৰ নং : ২৬ বয়স : 53 লিঙ্গ : মহিলা	HHK3835674 ফটো উপলব্ধ	134 নাম : নীহাৰী মুছাহাৰী স্বামীৰ নাম: সচীন ঘৰ নং : ২৬ বয়স : 51 লিঙ্গ : মহিলা	HHK3835696 ফটো উপলব্ধ	135 নাম : শৈলো মুছাহাৰী স্বামীৰ নাম: ববেন ঘৰ নং : ২৬ বয়স : 48 লিঙ্গ : মহিলা	HHK3835710 ফটো উপলব্ধ
136 নাম : শৈলেন নাৰ্জাৰী পিতাৰ নাম: ধনাসিং ঘৰ নং : ২৭ বয়স : 79 লিঙ্গ : পুৰুষ	HHK3835721 ফটো উপলব্ধ	137 নাম : জমি ৰায় স্বামীৰ নাম: মুনিৰাম ৰায় ঘৰ নং : ২৭ বয়স : 35 লিঙ্গ : মহিলা	GJP2018259 ফটো উপলব্ধ	138 নাম : বাকী সৰেন পিতাৰ নাম: প্ৰধান সৰেন ঘৰ নং : ২৭ বয়স : 20 লিঙ্গ : মহিলা	VRX0068379 ফটো উপলব্ধ
139 নাম : শিৱলাল সৰেন পিতাৰ নাম: প্ৰধান সৰেন ঘৰ নং : ২৭ বয়স : 19 লিঙ্গ : পুৰুষ	VRX0068643 ফটো উপলব্ধ	140 নাম : প্ৰমিলা নাৰ্জাৰী পিতাৰ নাম: এলিন নাৰ্জাৰী ঘৰ নং : ২৭ বয়স : 28 লিঙ্গ : মহিলা	HHK0271395 ফটো উপলব্ধ	141 নাম : দেৰহাণ্ডা নাৰ্জাৰী পিতাৰ নাম: ৰাজেন নাৰ্জাৰী ঘৰ নং : ২৭ বয়স : 25 লিঙ্গ : পুৰুষ	HHK0271429 ফটো উপলব্ধ
142 নাম : সন্তোষ নাৰ্জাৰী পিতাৰ নাম: বিজেন নাৰ্জাৰী ঘৰ নং : ২৭ বয়স : 32 লিঙ্গ : পুৰুষ	HHK0097659 ফটো উপলব্ধ	143 নাম : দৈখন নাৰ্জাৰী পিতাৰ নাম: বিজেন নাৰ্জাৰী ঘৰ নং : ২৭ বয়স : 26 লিঙ্গ : পুৰুষ	HHK0171744 ফটো উপলব্ধ	144 নাম : লক্ষী নাৰ্জাৰী স্বামীৰ নাম: এলেন ঘৰ নং : ২৭ বয়স : 66 লিঙ্গ : মহিলা	HHK3835823 ফটো উপলব্ধ
145 নাম : বিজেন নাৰ্জাৰী পিতাৰ নাম: শৈলেন ঘৰ নং : ২৭ বয়স : 58 লিঙ্গ : পুৰুষ	HHK3835776 ফটো উপলব্ধ	146 নাম : হেমশ্ৰী নাৰ্জাৰী স্বামীৰ নাম: সুৰেন ঘৰ নং : ২৭ বয়স : 58 লিঙ্গ : মহিলা	HHK3835801 ফটো উপলব্ধ	147 নাম : ৰাজেন নাৰ্জাৰী পিতাৰ নাম: শৈলেন ঘৰ নং : ২৭ বয়স : 57 লিঙ্গ : পুৰুষ	HHK3835743 ফটো উপলব্ধ
148 নাম : সুৰেন নাৰ্জাৰী পিতাৰ নাম: শৈলেন ঘৰ নং : ২৭ বয়স : 55 লিঙ্গ : পুৰুষ	HHK3835798 ফটো উপলব্ধ	149 নাম : মনো নাৰ্জাৰী স্বামীৰ নাম: বিজেন ঘৰ নং : ২৭ বয়স : 53 লিঙ্গ : মহিলা	HHK3835787 ফটো উপলব্ধ	150 নাম : এলেন নাৰ্জাৰী পিতাৰ নাম: শৈলেন ঘৰ নং : ২৭ বয়স : 51 লিঙ্গ : পুৰুষ	HHK3835812 ফটো উপলব্ধ



151 নাম : সনজিলা নাৰ্জাৰী স্বামীৰ নাম: ৰাজেন ঘৰ নং : ১৭ক বয়স : 45 লিঙ্গ : মহিলা	HHK3835754 ফটো উপলব্ধ	152 নাম : পিলিপ নাৰ্জাৰী পিতাৰ নাম: ৰাজেন ঘৰ নং : ১৭ক বয়স : 33 লিঙ্গ : পুৰুষ	HHK3835765 ফটো উপলব্ধ	153 নাম : উপেন্দ্র নাৰ্জাৰী পিতাৰ নাম: ধনসিং ঘৰ নং : ১৮ বয়স : 73 লিঙ্গ : পুৰুষ	HHK3835834 ফটো উপলব্ধ
154 নাম : গৌশ্ৰী নাৰ্জাৰী স্বামীৰ নাম: উপেন্দ্র ঘৰ নং : ২৮ বয়স : 68 লিঙ্গ : মহিলা	HHK3835845 ফটো উপলব্ধ	155 নাম : হাৰকিছু নাৰ্জাৰী পিতাৰ নাম: উপেন্দ্র ঘৰ নং : ২৮ বয়স : 40 লিঙ্গ : পুৰুষ	HHK3835856 ফটো উপলব্ধ	156 নাম : বিমল নাৰ্জাৰী পিতাৰ নাম: উপেন্দ্র ঘৰ নং : ২৮ বয়স : 38 লিঙ্গ : পুৰুষ	HHK3835867 ফটো উপলব্ধ
157 নাম : নিপেন নাৰ্জাৰী পিতাৰ নাম: উপেন নাৰ্জাৰী ঘৰ নং : ২৮ বয়স : 38 লিঙ্গ : পুৰুষ	HHK3843536 ফটো উপলব্ধ	158 নাম : নিৰ্পেন নাৰ্জাৰী পিতাৰ নাম: উপেন্দ্র ঘৰ নং : ২৮ বয়স : 37 লিঙ্গ : পুৰুষ	HHK3835889 ফটো উপলব্ধ	159 নাম : অনজালী নাৰ্জাৰী স্বামীৰ নাম: বিমল ঘৰ নং : ২৮ বয়স : 36 লিঙ্গ : মহিলা	HHK3835890 ফটো উপলব্ধ
# 160 নাম : প্ৰিয়া নাৰ্জাৰী পিতাৰ নাম: নিপেন নাৰ্জাৰী ঘৰ নং : ২৮ বয়স : 39 লিঙ্গ : মহিলা	HHK3843525 ফটো উপলব্ধ	161 নাম : মনবাৰী নাৰ্জাৰী পিতাৰ নাম: উপেন্দ্র ঘৰ নং : ২৮ বয়স : 30 লিঙ্গ : মহিলা	HHK3835878 ফটো উপলব্ধ	162 নাম : অঞ্জিমা নাৰ্জাৰী স্বামীৰ নাম: হাৰকিলাশ নাৰ্জাৰী ঘৰ নং : ২৮ বয়স : 27 লিঙ্গ : মহিলা	HHK0172015 ফটো উপলব্ধ
163 নাম : জীপেন নাৰ্জাৰী পিতাৰ নাম: উপেন্দ্র নাৰ্জাৰী ঘৰ নং : ২৮ বয়স : 26 লিঙ্গ : পুৰুষ	HHK0100537 ফটো উপলব্ধ	164 নাম : উপলা নাৰ্জাৰী স্বামীৰ নাম: নিৰপেন নাৰ্জাৰী ঘৰ নং : ২৮ বয়স : 26 লিঙ্গ : মহিলা	HHK0169300 ফটো উপলব্ধ	165 নাম : বিজা নাৰ্জাৰী স্বামীৰ নাম: কাৰনেলুছ ঘৰ নং : ২৯ বয়স : 49 লিঙ্গ : মহিলা	HHK3835925 ফটো উপলব্ধ
166 নাম : খনিৰ নাৰ্জাৰী পিতাৰ নাম: উপেন্দ্র নাৰ্জাৰী ঘৰ নং : ২৯ বয়স : 47 লিঙ্গ : পুৰুষ	HHK3835914 ফটো উপলব্ধ	167 নাম : নিজিয়া নাৰ্জাৰী স্বামীৰ নাম: ফিলিপ ঘৰ নং : ২৯ বয়স : 34 লিঙ্গ : মহিলা	HHK3835936 ফটো উপলব্ধ	168 নাম : সঞ্জীৱ ৰায় পিতাৰ নাম: ৰাজ কুমাৰ ৰায় ঘৰ নং : 29 বয়স : 30 লিঙ্গ : পুৰুষ	VRX0044180 ফটো উপলব্ধ
169 নাম : নস্বৰ্ন নাৰ্জাৰী পিতাৰ নাম: খোনিৰ নাৰ্জাৰী ঘৰ নং : ২৯ বয়স : 25 লিঙ্গ : পুৰুষ	HHK0481325 ফটো উপলব্ধ	170 নাম : ৰিশোক নাৰ্জাৰী পিতাৰ নাম: খোনিৰ নাৰ্জাৰী ঘৰ নং : 29 বয়স : 21 লিঙ্গ : পুৰুষ	HHK2225530 ফটো উপলব্ধ	171 নাম : সমাইনা নাৰ্জাৰী স্বামীৰ নাম: ৰিশোক নাৰ্জাৰী ঘৰ নং : 29 বয়স : 21 লিঙ্গ : মহিলা	VRX0036418 ফটো উপলব্ধ
172 নাম : বিনেশ ইছোবাৰী পিতাৰ নাম: মনিদ্ৰ ঘৰ নং : ৩০ বয়স : 41 লিঙ্গ : পুৰুষ	HHK3835969 ফটো উপলব্ধ	S 173 নাম : ৰমলা ইশ্বৰাৰী পিতাৰ নাম: মনিদ্ৰ ঘৰ নং : ৩০ বয়স : ৪9 লিঙ্গ : মহিলা	HHK3835970 ফটো উপলব্ধ	174 নাম : জিষ্টন ইশ্বৰাৰী পিতাৰ নাম: দীনেশ ইশ্বৰাৰী ঘৰ নং : ৩০ বয়স : 23 লিঙ্গ : পুৰুষ	HHK0603837 ফটো উপলব্ধ
175 নাম : ডানজিত ইছোবাৰী পিতাৰ নাম: নিৰঞ্জন ইছোবাৰী ঘৰ নং : ৩০ক বয়স : 30 লিঙ্গ : পুৰুষ	HHK0278176 ফটো উপলব্ধ	176 নাম : ৰেশী ইছাহাৰী পিতাৰ নাম: নিৰঞ্জন ইছাহাৰী ঘৰ নং : ৩০ক বয়স : 28 লিঙ্গ : মহিলা	HHK0278465 ফটো উপলব্ধ	177 নাম : নিৰঞ্জন ইশ্বৰাৰী পিতাৰ নাম: মনিদ্ৰ ঘৰ নং : ৩০ক বয়স : 57 লিঙ্গ : পুৰুষ	HHK3835981 ফটো উপলব্ধ
178 নাম : দীনেশ ইশ্বৰাৰী পিতাৰ নাম: মনিদ্ৰ ঘৰ নং : ৩০খ বয়স : 48 লিঙ্গ : পুৰুষ	HHK3836008 ফটো উপলব্ধ	179 নাম : কমলা ইশ্বৰাৰী ইছোবাৰী স্বামীৰ নাম: দীনেশ ঘৰ নং : ৩০খ বয়স : 46 লিঙ্গ : মহিলা	HHK3836019 ফটো উপলব্ধ	180 নাম : অতি ইশ্বৰাৰী স্বামীৰ নাম: নিৰঞ্জন ঘৰ নং : ৩০ক বয়স : 45 লিঙ্গ : মহিলা	HHK3835992 ফটো উপলব্ধ



181 নাম : ফুলশ্ৰী নাৰ্জাৰী স্বামীৰ নাম: খনেশ্বৰ ঘৰ নং : ৩১ বয়স : 77 লিঙ্গ : মহিলা	HHK3836031 ফটো উপলব্ধ	182 নাম : অনন্ত নাৰ্জাৰী পিতাৰ নাম: খনেশ্বৰ ঘৰ নং : ৩১ বয়স : 55 লিঙ্গ : পুৰুষ	HHK3836020 ফটো উপলব্ধ	183 নাম : বৈমালী নাৰ্জাৰী স্বামীৰ নাম: অনন্ত ঘৰ নং : ৩১ বয়স : 35 লিঙ্গ : মহিলা	HHK3836042 ফটো উপলব্ধ
S 184 নাম : বেখাৰাণী ৰায় পিতাৰ নাম: বিপিন বিহাৰী ৰায় ঘৰ নং : 32 বয়স : 88 লিঙ্গ : মহিলা	JGY1016382 ফটো উপলব্ধ	185 নাম : বিহুলা বসুমতাৰী স্বামীৰ নাম: ৰংগিনা বসুমতাৰী ঘৰ নং : 32 বয়স : 33 লিঙ্গ : মহিলা	GJP2005632 ফটো উপলব্ধ	186 নাম : সোহাগিণি টুড স্বামীৰ নাম: চুশীল কিষ্কু ঘৰ নং : ৩২ বয়স : 25 লিঙ্গ : মহিলা	HHK1141613 ফটো উপলব্ধ
187 নাম : বিজয় বসুমতাৰী পিতাৰ নাম: উগ্ৰী ঘৰ নং : ৩৩ বয়স : 74 লিঙ্গ : পুৰুষ	HHK3836053 ফটো উপলব্ধ	188 নাম : লখিশ্ৰী নাৰ্জাৰী স্বামীৰ নাম: বিজয় নাৰ্জাৰী ঘৰ নং : 33 বয়স : 67 লিঙ্গ : মহিলা	VRX0039651 ফটো উপলব্ধ	189 নাম : মুকতা নাৰ্জাৰী স্বামীৰ নাম: আলবিশ বসুমতাৰী ঘৰ নং : ৩৩ বয়স : 36 লিঙ্গ : মহিলা	HHK3836075 ফটো উপলব্ধ
190 নাম : ৰশ্মি বসুমতাৰী পিতাৰ নাম: টেপ্পাংগ বসুমতাৰী ঘৰ নং : ৩৩ বয়স : 35 লিঙ্গ : মহিলা	HHK0518605 ফটো উপলব্ধ	191 নাম : জৌংলাউ নাৰ্জাৰী পিতাৰ নাম: বিজয় ঘৰ নং : ৩৩ বয়স : 33 লিঙ্গ : পুৰুষ	HHK3836086 ফটো উপলব্ধ	S 192 নাম : অনজ বসুমতাৰী পিতাৰ নাম: হেনেৰাম বসুমতাৰী ঘৰ নং : 33 বয়স : 30 লিঙ্গ : মহিলা	HJL2127517 ফটো উপলব্ধ
193 নাম : দিল্লিট নাৰ্জাৰী পিতাৰ নাম: বিজয় নাৰ্জাৰী ঘৰ নং : ৩৩ বয়স : 26 লিঙ্গ : পুৰুষ	HHK0619494 ফটো উপলব্ধ	S 194 নাম : বাগ্যাবতী মুশাহাৰী পিতাৰ নাম: মহিম মুশাহাৰী ঘৰ নং : 33 বয়স : 24 লিঙ্গ : মহিলা	HHK0468124 ফটো উপলব্ধ	195 নাম : আডোআট নাৰ্জাৰী পিতাৰ নাম: বিজয় নাৰ্জাৰী ঘৰ নং : ৩৩ বয়স : 23 লিঙ্গ : পুৰুষ	HHK0619502 ফটো উপলব্ধ
196 নাম : লক্ষীৰাম বাস্কে পিতাৰ নাম: ডেগ্ৰী ঘৰ নং : ৩৫ বয়স : 79 লিঙ্গ : পুৰুষ	HHK3836100 ফটো উপলব্ধ	197 নাম : গোপাল বাস্কে পিতাৰ নাম: লক্ষীৰাম ঘৰ নং : ৩৫ বয়স : 47 লিঙ্গ : পুৰুষ	HHK3836122 ফটো উপলব্ধ	198 নাম : জিছাই বাস্কে পিতাৰ নাম: লক্ষীৰাম ঘৰ নং : ৩৫ বয়স : 44 লিঙ্গ : পুৰুষ	HHK3836133 ফটো উপলব্ধ
199 নাম : মনিকা বেছৰা স্বামীৰ নাম: জেছাই বাস্কে ঘৰ নং : ৩৫ বয়স : 34 লিঙ্গ : মহিলা	HHK3836144 ফটো উপলব্ধ	200 নাম : মজিয়া খাতুন স্বামীৰ নাম: মজিয়াল হক ঘৰ নং : 35 বয়স : 28 লিঙ্গ : মহিলা	GJP0217943 ফটো উপলব্ধ	201 নাম : জনাচ হেমব্ৰম পিতাৰ নাম: দুখিয়া হেমব্ৰম ঘৰ নং : ৩৬ বয়স : 49 লিঙ্গ : পুৰুষ	HHK3836155 ফটো উপলব্ধ
202 নাম : সুনিতা হাসদা স্বামীৰ নাম: জনাচ হেমব্ৰম ঘৰ নং : ৩৬ বয়স : 44 লিঙ্গ : মহিলা	HHK3836166 ফটো উপলব্ধ	203 নাম : সনাছ হেমব্ৰম পিতাৰ নাম: সনা হেমব্ৰম ঘৰ নং : ৩৬ বয়স : 36 লিঙ্গ : পুৰুষ	HHK3836188 ফটো উপলব্ধ	204 নাম : লক্ষী টুড স্বামীৰ নাম: সুনীশ হেমব্ৰম ঘৰ নং : ৩৬ বয়স : 28 লিঙ্গ : মহিলা	HHK2132403 ফটো উপলব্ধ
205 নাম : গোমসাৰ নাৰ্জাৰী পিতাৰ নাম: কানসা নাৰ্জাৰী ঘৰ নং : 36ডি বয়স : 20 লিঙ্গ : পুৰুষ	VRX0060673 ফটো উপলব্ধ	E 206 নাম : কাৰু বাস্কে পিতাৰ নাম: ভেগৰা ঘৰ নং : ৩৭ বয়স : 73 লিঙ্গ : পুৰুষ	HHK3836199 ফটো উপলব্ধ	207 নাম : সুমী মাৰ্ভি স্বামীৰ নাম: কাৰু ঘৰ নং : ৩৭ বয়স : 58 লিঙ্গ : মহিলা	HHK3836202 ফটো উপলব্ধ
E 208 নাম : গোপাল বাস্কে পিতাৰ নাম: কাৰু ঘৰ নং : ৩৭ বয়স : 43 লিঙ্গ : পুৰুষ	HHK3836213 ফটো উপলব্ধ	209 নাম : ৰূপমোনী টুড স্বামীৰ নাম: গোপাল ঘৰ নং : ৩৭ বয়স : 41 লিঙ্গ : মহিলা	HHK3836224 ফটো উপলব্ধ	E 210 নাম : মোগন বাস্কে পিতাৰ নাম: কাৰু ঘৰ নং : ৩৭ বয়স : 40 লিঙ্গ : পুৰুষ	HHK3836246 ফটো উপলব্ধ



211 নাম : জোগোন বাস্কে পিতাৰ নাম: কাৰু বাস্কে ঘৰ নং : ৩৭ বয়স : 39 লিঙ্গ : পুৰুষ	HHK3836257 ফটো উপলব্ধ	212 নাম : লাকিদা খাতুন পিতাৰ নাম: কুৰপান আলী ঘৰ নং : 37 বয়স : 26 লিঙ্গ : মহিলা	JHC0422709 ফটো উপলব্ধ	213 নাম : ৰাম হেমব্ৰম পিতাৰ নাম: চৰন ঘৰ নং : ৩৮ বয়স : 73 লিঙ্গ : পুৰুষ	HHK3836268 ফটো উপলব্ধ
E 214 নাম : লক্ষী সৰেন স্বামীৰ নাম: ৰাম ঘৰ নং : ৩৮ বয়স : 66 লিঙ্গ : মহিলা	HHK3836279 ফটো উপলব্ধ	215 নাম : জনত হেমব্ৰম পিতাৰ নাম: ৰাম ঘৰ নং : ৩৮ বয়স : 43 লিঙ্গ : পুৰুষ	HHK3836280 ফটো উপলব্ধ	S2 216 নাম : সৰলা হেমব্ৰম পিতাৰ নাম: ৰাম ঘৰ নং : ৩৮ বয়স : 42 লিঙ্গ : মহিলা	HHK3836291 ফটো উপলব্ধ
217 নাম : সুনীল হেমব্ৰম পিতাৰ নাম: ৰাম হেমব্ৰম ঘৰ নং : 38 বয়স : 19 লিঙ্গ : পুৰুষ	VRX0084194 ফটো উপলব্ধ	218 নাম : পান্ডু মুৰ্মু পিতাৰ নাম: পীতলা ঘৰ নং : ৩৯ বয়স : 51 লিঙ্গ : পুৰুষ	HHK3836315 ফটো উপলব্ধ	219 নাম : মংগল মুৰ্মু পিতাৰ নাম: পীতলা মুৰ্মু ঘৰ নং : ৩৯ বয়স : 46 লিঙ্গ : পুৰুষ	HHK3836348 ফটো উপলব্ধ
220 নাম : সোনামনি সৰেন স্বামীৰ নাম: পান্ডু ঘৰ নং : ৩৯ বয়স : 46 লিঙ্গ : মহিলা	HHK3836326 ফটো উপলব্ধ	S2 221 নাম : কুনকুন ৰায় পিতাৰ নাম: ক্ষীৰোদ চন্দ্ৰ ৰায় ঘৰ নং : 39 বয়স : 34 লিঙ্গ : পুৰুষ	GJP7436671 ফটো উপলব্ধ	222 নাম : দুলিকা হুসদা স্বামীৰ নাম: পেটনা মুৰ্মু ঘৰ নং : ৩৯ বয়স : 32 লিঙ্গ : মহিলা	HHK3836360 ফটো উপলব্ধ
223 নাম : গৌতম বসুমত্ৰি পিতাৰ নাম: ফুংকা বসুমত্ৰি ঘৰ নং : 39 বয়স : 25 লিঙ্গ : পুৰুষ	GJP0455162 ফটো উপলব্ধ	224 নাম : গ্যাব্ৰিয়েল মুৰ্মু পিতাৰ নাম: পাণ্ডু মুৰ্মু ঘৰ নং : ৩৯ বয়স : 24 লিঙ্গ : পুৰুষ	HHK0604926 ফটো উপলব্ধ	225 নাম : অমতা ব্ৰহ্ম স্বামীৰ নাম: গৌতম বসুমত্ৰি ঘৰ নং : 39 বয়স : 24 লিঙ্গ : মহিলা	GJP0455196 ফটো উপলব্ধ
226 নাম : মান্দো কিস্কু স্বামীৰ নাম: পান্ডু ঘৰ নং : 80 বয়স : 49 লিঙ্গ : মহিলা	HHK3836382 ফটো উপলব্ধ	227 নাম : ধনাই মুৰ্মু অন্যান্য: হুগা মুৰ্মু ঘৰ নং : 80 বয়স : 38 লিঙ্গ : পুৰুষ	HHK0602177 ফটো উপলব্ধ	228 নাম : হাজৰা খাতুন পিতাৰ নাম: হানিফ আলী ঘৰ নং : 40 বয়স : 26 লিঙ্গ : মহিলা	VRX0032524 ফটো উপলব্ধ
229 নাম : বোজ্জে কোৰ্মোকৰ পিতাৰ নাম: বালক ঘৰ নং : 81 বয়স : 89 লিঙ্গ : পুৰুষ	HHK3836393 ফটো উপলব্ধ	230 নাম : সলামী কোৰ্মোকৰ স্বামীৰ নাম: বোজ্জে কোৰ্মোকৰ ঘৰ নং : 81 বয়স : 74 লিঙ্গ : মহিলা	HHK3836406 ফটো উপলব্ধ	231 নাম : অনীলা কোৰ্মোকৰ পিতাৰ নাম: বোজ্জে কোৰ্মোকৰ ঘৰ নং : 81 বয়স : 49 লিঙ্গ : মহিলা	HHK3836439 ফটো উপলব্ধ
232 নাম : আনন্দ কোৰ্মোকৰ পিতাৰ নাম: বোজ্জে কোৰ্মোকৰ ঘৰ নং : 81 বয়স : 43 লিঙ্গ : পুৰুষ	HHK3836417 ফটো উপলব্ধ	233 নাম : আলিসা মাৰ্ভী স্বামীৰ নাম: আনন্দ কোৰ্মোকৰ ঘৰ নং : 81 বয়স : 39 লিঙ্গ : মহিলা	HHK3836428 ফটো উপলব্ধ	234 নাম : বালক কৰ্মকাৰ পিতাৰ নাম: বজ্জে ঘৰ নং : 81 বয়স : 53 লিঙ্গ : পুৰুষ	HHK3836451 ফটো উপলব্ধ
235 নাম : সুশীলা কৰ্মকাৰ স্বামীৰ নাম: বালক ঘৰ নং : 81 বয়স : 39 লিঙ্গ : মহিলা	HHK3836462 ফটো উপলব্ধ	236 নাম : বিটিমনি মুৰ্মু স্বামীৰ নাম: বাগীৰাই ঘৰ নং : 82 বয়স : 76 লিঙ্গ : মহিলা	HHK3836484 ফটো উপলব্ধ	237 নাম : বাহমণি মাৰ্ভী স্বামীৰ নাম: লালু বাস্কে ঘৰ নং : 82 বয়স : 48 লিঙ্গ : মহিলা	HHK3836520 ফটো উপলব্ধ
238 নাম : ৰবিলাল বাস্কে পিতাৰ নাম: বাগীৰাই ঘৰ নং : 82 বয়স : 46 লিঙ্গ : পুৰুষ	HHK3836495 ফটো উপলব্ধ	239 নাম : লাল বাস্কে পিতাৰ নাম: বজল বাস্কে ঘৰ নং : 82 বয়স : 45 লিঙ্গ : পুৰুষ	HHK3836508 ফটো উপলব্ধ	240 নাম : সুমি টুডু স্বামীৰ নাম: ৰবিলাল বাস্কে ঘৰ নং : 82 বয়স : 35 লিঙ্গ : মহিলা	HHK3843592 ফটো উপলব্ধ



241 নাম : অভিশা বাক্কে মাতৃৰ নাম : বাগাৰাই ঘৰ নং : 82 বয়স : 34 লিঙ্গ : মহিলা	HHK3836519 ফটো উপলব্ধ	242 নাম : আনিছা খাতুন স্বামীৰ নাম : ছানোৱাৰ আলী ঘৰ নং : 42খ বয়স : 21 লিঙ্গ : মহিলা	VRX0073700 ফটো উপলব্ধ	243 নাম : মাতলা বাক্কে পিতাৰ নাম : গোপাল ঘৰ নং : 89 বয়স : 58 লিঙ্গ : পুৰুষ	HHK3836553 ফটো উপলব্ধ
244 নাম : ছিনাই টুড স্বামীৰ নাম : মাতলা বাক্কে ঘৰ নং : 89 বয়স : 50 লিঙ্গ : মহিলা	HHK1213651 ফটো উপলব্ধ	245 নাম : দিলিপ বাক্কে পিতাৰ নাম : মাতলা বাক্কে ঘৰ নং : 89 বয়স : 25 লিঙ্গ : পুৰুষ	HHK0297036 ফটো উপলব্ধ	246 নাম : সুকৰমনি বাক্কে পিতাৰ নাম : মাংলা বাক্কে ঘৰ নং : 89 বয়স : 25 লিঙ্গ : মহিলা	HHK1213495 ফটো উপলব্ধ
247 নাম : লিষ্টন সৈশ্বাৰী পিতাৰ নাম : দানেশ সৈশ্বাৰী ঘৰ নং : 43 বয়স : 20 লিঙ্গ : পুৰুষ	VRX0039883 ফটো উপলব্ধ	248 নাম : সোমদোন বসুমতাৰী পিতাৰ নাম : বিনেন বসুমতাৰী ঘৰ নং : 43 বয়স : 19 লিঙ্গ : পুৰুষ	VRX0060475 ফটো উপলব্ধ	249 নাম : সুবংসাৰ ব্ৰহ্ম পিতাৰ নাম : ৰিস্তু চৰন ব্ৰহ্ম ঘৰ নং : 43ক বয়স : 19 লিঙ্গ : পুৰুষ	VRX0082818 ফটো উপলব্ধ
250 নাম : সুৰজমনি সৰেন স্বামীৰ নাম : জেঠা হেম্ৰম ঘৰ নং : 88 বয়স : 58 লিঙ্গ : মহিলা	HHK3836586 ফটো উপলব্ধ	251 নাম : সুনীল হেম্ৰম পিতাৰ নাম : জেঠা ঘৰ নং : 88 বয়স : 49 লিঙ্গ : পুৰুষ	HHK3836597 ফটো উপলব্ধ	252 নাম : অবিলাশ হেম্ৰম পিতাৰ নাম : জেঠা হেম্ৰম ঘৰ নং : 88 বয়স : 39 লিঙ্গ : পুৰুষ	HHK3836600 ফটো উপলব্ধ
253 নাম : বিনয় হেম্ৰম পিতাৰ নাম : জেঠা হেম্ৰম ঘৰ নং : 88 বয়স : 37 লিঙ্গ : পুৰুষ	HHK3836611 ফটো উপলব্ধ	254 নাম : চীনাধানী কিস্ক স্বামীৰ নাম : অবিলাশ হেম্ৰম ঘৰ নং : 88 বয়স : 31 লিঙ্গ : মহিলা	HHK0134635 ফটো উপলব্ধ	255 নাম : মাৰ্শিলা চৰেন স্বামীৰ নাম : বিনয় হেম্ৰম ঘৰ নং : 44 বয়স : 29 লিঙ্গ : মহিলা	VRX0084707 ফটো উপলব্ধ
256 নাম : দাউদ হেম্ৰম পিতাৰ নাম : জেঠা হেম্ৰম ঘৰ নং : 88 বয়স : 27 লিঙ্গ : পুৰুষ	HHK1213594 ফটো উপলব্ধ	257 নাম : ৰমেশ হেম্ৰম মাতৃৰ নাম : জেঠা হেম্ৰম ঘৰ নং : 88 বয়স : 22 লিঙ্গ : পুৰুষ	HHK1213586 ফটো উপলব্ধ	S 258 নাম : জয়নালউদ্দিন আলী পিতাৰ নাম : আজিজ আলী ঘৰ নং : 45 বয়স : 21 লিঙ্গ : পুৰুষ	VRX0034025 ফটো উপলব্ধ
259 নাম : লক্ষী সৰেন স্বামীৰ নাম : লক্ষীৰাম ঘৰ নং : 86 বয়স : 75 লিঙ্গ : মহিলা	HHK3836655 ফটো উপলব্ধ	260 নাম : সুনীল মুৰ্মু পিতাৰ নাম : পিটলা মুৰ্মু ঘৰ নং : 86 বয়স : 44 লিঙ্গ : পুৰুষ	HHK3836666 ফটো উপলব্ধ	261 নাম : ফুলমনি হেম্ৰম স্বামীৰ নাম : সুনীল ঘৰ নং : 86 বয়স : 38 লিঙ্গ : মহিলা	HHK3836677 ফটো উপলব্ধ
262 নাম : বাবুলাল সৰেন পিতাৰ নাম : গুয়াহা সৰেন ঘৰ নং : 46 বয়স : 25 লিঙ্গ : পুৰুষ	VRX0038604 ফটো উপলব্ধ	E 263 নাম : সুমী সৰেন স্বামীৰ নাম : ৰবিৰাম ঘৰ নং : 89 বয়স : 63 লিঙ্গ : মহিলা	HHK3836699 ফটো উপলব্ধ	264 নাম : ৰাজা মুৰ্মু পিতাৰ নাম : ৰবিৰাম ঘৰ নং : 89 বয়স : 43 লিঙ্গ : পুৰুষ	HHK3836702 ফটো উপলব্ধ
S 265 নাম : নহা মুৰ্মু পিতাৰ নাম : ৰবিৰাম ঘৰ নং : 89 বয়স : 37 লিঙ্গ : মহিলা	HHK3836724 ফটো উপলব্ধ	266 নাম : মিনতি বাক্কে স্বামীৰ নাম : ৰাজা মুৰ্মু ঘৰ নং : 89 বয়স : 35 লিঙ্গ : মহিলা	HHK3836735 ফটো উপলব্ধ	267 নাম : আৰীন্ডোয় বসুমতাৰী পিতাৰ নাম : বক্ষিম চন্দ্ৰ বসুমতাৰী ঘৰ নং : 47 বয়স : 31 লিঙ্গ : পুৰুষ	GJP0172767 ফটো উপলব্ধ
268 নাম : জয়েল মুৰ্মু পিতাৰ নাম : ৰবিৰাম মুৰ্মু ঘৰ নং : 89 বয়স : 27 লিঙ্গ : পুৰুষ	HHK0387423 ফটো উপলব্ধ	269 নাম : বাবুলাল মুৰ্মু পিতাৰ নাম : ৰবিৰাম মুৰ্মু ঘৰ নং : 89 বয়স : 22 লিঙ্গ : পুৰুষ	HHK1234087 ফটো উপলব্ধ	270 নাম : বাবুল ৰায় পিতাৰ নাম : সতিশ ৰায় ঘৰ নং : 48 বয়স : 55 লিঙ্গ : পুৰুষ	FSC5143646 ফটো উপলব্ধ



271 নাম : গৰে সৰেন পিতাৰ নাম: মোহন ঘৰ নং : 8৮ বয়স : 48 লিঙ্গ : পুৰুষ	HHK3836768 ফটো উপলব্ধ	272 নাম : মনিকা হেমব্রম স্বামীৰ নাম: গৰে সৰেন ঘৰ নং : 8৮ বয়স : 36 লিঙ্গ : মহিলা	HHK3836780 ফটো উপলব্ধ	273 নাম : হিৰামতী ব্ৰক্ষ স্বামীৰ নাম: চক্ৰসাত ব্ৰক্ষ ঘৰ নং : 8৮ বয়স : 28 লিঙ্গ : মহিলা	FSC0397158 ফটো উপলব্ধ
274 নাম : পৰিমল ৰায় পিতাৰ নাম: বাবলু ৰায় ঘৰ নং : 48 বয়স : 19 লিঙ্গ : পুৰুষ	VRX0076000 ফটো উপলব্ধ	275 নাম : বাহামনি সৰেন স্বামীৰ নাম: সুশীল ঘৰ নং : 8৯ বয়স : 51 লিঙ্গ : মহিলা	HHK3836791 ফটো উপলব্ধ	276 নাম : এলবিনা হেমব্রম পিতাৰ নাম: সৰাই ঘৰ নং : 8৯ বয়স : 49 লিঙ্গ : মহিলা	HHK3836804 ফটো উপলব্ধ
277 নাম : জেৰছিনা হেমব্রম পিতাৰ নাম: সুশীল ঘৰ নং : 8৯ বয়স : 34 লিঙ্গ : মহিলা	HHK3836815 ফটো উপলব্ধ	278 নাম : পেৰনিকা ৰেণু হেমব্রম পিতাৰ নাম: সুচীল হেমব্রম ঘৰ নং : 49 বয়স : 25 লিঙ্গ : মহিলা	HHK0387415 ফটো উপলব্ধ	279 নাম : প্ৰীতি ৰায় পিতাৰ নাম: কমল ৰায় ঘৰ নং : 49 বয়স : 23 লিঙ্গ : মহিলা	VRX0096354 ফটো উপলব্ধ
280 নাম : সুমিলা হেমব্রম স্বামীৰ নাম: সৰাই হেমব্রম ঘৰ নং : 8৯ক বয়স : 30 লিঙ্গ : মহিলা	HHK0169011 ফটো উপলব্ধ	281 নাম : জনাতন হেমব্রম পিতাৰ নাম: হপন হেমব্রম ঘৰ নং : 8৯ক বয়স : 23 লিঙ্গ : পুৰুষ	HHK1213578 ফটো উপলব্ধ	E 282 নাম : হোপনা হেমব্রম পিতাৰ নাম: সৰাই ঘৰ নং : 8৯ক বয়স : 47 লিঙ্গ : পুৰুষ	HHK3836837 ফটো উপলব্ধ
283 নাম : ছালমী টুড স্বামীৰ নাম: হোপনা ঘৰ নং : 8৯ক বয়স : 43 লিঙ্গ : মহিলা	HHK3836848 ফটো উপলব্ধ	284 নাম : সৰজ বাক্সে স্বামীৰ নাম: দাতাল ঘৰ নং : ৫০ বয়স : 69 লিঙ্গ : মহিলা	HHK3836860 ফটো উপলব্ধ	285 নাম : মাইনো টুড স্বামীৰ নাম: অমৃত কিস্ক ঘৰ নং : ৫০ বয়স : 49 লিঙ্গ : মহিলা	HHK3834568 ফটো উপলব্ধ
286 নাম : অমৃত কিস্ক পিতাৰ নাম: দাতাল ঘৰ নং : ৫০ বয়স : 40 লিঙ্গ : পুৰুষ	HHK3836882 ফটো উপলব্ধ	287 নাম : সুমী কিস্ক পিতাৰ নাম: দাতাল ঘৰ নং : ৫০ বয়স : 39 লিঙ্গ : মহিলা	HHK3836893 ফটো উপলব্ধ	288 নাম : ভূঞা কিস্ক পিতাৰ নাম: দাতাল ঘৰ নং : ৫০ বয়স : 37 লিঙ্গ : পুৰুষ	HHK3836917 ফটো উপলব্ধ
289 নাম : চিমন কিস্ক পিতাৰ নাম: সৰুজ বাক্সে ঘৰ নং : ৫০ বয়স : 28 লিঙ্গ : পুৰুষ	HHK1234145 ফটো উপলব্ধ	E 290 নাম : ৰাম মাৰ্ভি পিতাৰ নাম: ডেবা ঘৰ নং : ৫১ বয়স : 60 লিঙ্গ : পুৰুষ	HHK3836928 ফটো উপলব্ধ	291 নাম : চুডকি হাসদা স্বামীৰ নাম: ৰাম ঘৰ নং : ৫১ বয়স : 55 লিঙ্গ : মহিলা	HHK3836939 ফটো উপলব্ধ
292 নাম : সুনীল মাৰ্ভি পিতাৰ নাম: ৰাম ঘৰ নং : ৫১ বয়স : 37 লিঙ্গ : পুৰুষ	HHK3836940 ফটো উপলব্ধ	293 নাম : সোমতালা মাৰ্ভি পিতাৰ নাম: ৰাম মাৰ্ভি ঘৰ নং : 51 বয়স : 36 লিঙ্গ : পুৰুষ	HHK2204592 ফটো উপলব্ধ	294 নাম : জগন মাৰ্ভি পিতাৰ নাম: ডেবা ঘৰ নং : ৫২ বয়স : 63 লিঙ্গ : পুৰুষ	HHK3836962 ফটো উপলব্ধ
295 নাম : বুলি চন্দ পিতাৰ নাম: মঞ্জু চন্দ ঘৰ নং : 52 বয়স : 20 লিঙ্গ : মহিলা	VRX0029314 ফটো উপলব্ধ	296 নাম : ড্ৰাইভাৰ বাক্সে পিতাৰ নাম: মানকো ঘৰ নং : ৫৪ বয়স : 61 লিঙ্গ : পুৰুষ	HHK3837023 ফটো উপলব্ধ	297 নাম : সুমি মুৰ্মু স্বামীৰ নাম: ড্ৰাইভাৰ বাক্সে ঘৰ নং : ৫৪ বয়স : 57 লিঙ্গ : মহিলা	HHK3837034 ফটো উপলব্ধ
298 নাম : টম বাক্সে পিতাৰ নাম: দিনেশ বাক্সে ঘৰ নং : ৫৪ বয়স : 26 লিঙ্গ : পুৰুষ	HHK0308957 ফটো উপলব্ধ	299 নাম : কনিকা সৰেন স্বামীৰ নাম: টোম হেমব্রম ঘৰ নং : ৫৪ বয়স : 25 লিঙ্গ : মহিলা	HHK0170480 ফটো উপলব্ধ	300 নাম : বিমলা বাক্সে পিতাৰ নাম: ড্ৰাইভাৰ বাক্সে ঘৰ নং : ৫৪ বয়স : 23 লিঙ্গ : মহিলা	HHK1213784 ফটো উপলব্ধ



301 নাম : লুকাশ বান্ধে পিতাৰ নাম: দাস্জিবোৰ বান্ধে ঘৰ নং : 54 বয়স : 19 লিঙ্গ : পুৰুষ	VRX0097428 ফটো উপলব্ধ	302 নাম : তকমা ব্ৰহ্ম পিতাৰ নাম: অজয় ব্ৰহ্ম ঘৰ নং : 55 বয়স : 33 লিঙ্গ : পুৰুষ	VRX0056598 ফটো উপলব্ধ	# 303 নাম : হেমলাল হাঁসদা পিতাৰ নাম: সশ্বৰ হাঁসদা ঘৰ নং : 155 বয়স : 25 লিঙ্গ : পুৰুষ	HHK0436543 ফটো উপলব্ধ
S 304 নাম : হুনফা বেগম পিতাৰ নাম: আজিমাল হক ঘৰ নং : 55 বয়স : 21 লিঙ্গ : মহিলা	VRX0090043 ফটো উপলব্ধ	305 নাম : চহিলা মুছাহাৰী পিতাৰ নাম: ৰবিন মুছাহাৰী ঘৰ নং : 56 বয়স : 28 লিঙ্গ : মহিলা	GJP0255240 ফটো উপলব্ধ	306 নাম : জালপা সৰেন পিতাৰ নাম: আশা ঘৰ নং : 59 বয়স : 70 লিঙ্গ : পুৰুষ	HHK3837045 ফটো উপলব্ধ
E 307 নাম : সীতা টুডু স্বামীৰ নাম: জালপা ঘৰ নং : 59 বয়স : 69 লিঙ্গ : মহিলা	HHK3837056 ফটো উপলব্ধ	308 নাম : বৃদৰাই সৰেন পিতাৰ নাম: জালপা ঘৰ নং : 59 বয়স : 45 লিঙ্গ : পুৰুষ	HHK3837067 ফটো উপলব্ধ	309 নাম : প্ৰমিলা হেমব্ৰম স্বামীৰ নাম: বৃদৰাই ঘৰ নং : 59 বয়স : 43 লিঙ্গ : মহিলা	HHK3837078 ফটো উপলব্ধ
E 310 নাম : লক্ষী হাঁসদা স্বামীৰ নাম: পান্ডা ঘৰ নং : 58 বয়স : 71 লিঙ্গ : মহিলা	HHK3837090 ফটো উপলব্ধ	311 নাম : ভৰত ব্ৰহ্ম পিতাৰ নাম: পদ্মনাথ ব্ৰহ্ম ঘৰ নং : 58 বয়স : 32 লিঙ্গ : পুৰুষ	HJL0002124 ফটো উপলব্ধ	312 নাম : হেৰো মাৰ্ভী পিতাৰ নাম: ৰবিৰাম মাৰ্ভী ঘৰ নং : 58 বয়স : 28 লিঙ্গ : পুৰুষ	HHK1228626 ফটো উপলব্ধ
313 নাম : নিজিৰা ব্ৰহ্ম স্বামীৰ নাম: ভাৰত ব্ৰহ্ম ঘৰ নং : 58 বয়স : 28 লিঙ্গ : মহিলা	HJL0284885 ফটো উপলব্ধ	314 নাম : ৰোমিলা টুডু স্বামীৰ নাম: হিৰৌ মাৰ্ভী ঘৰ নং : 58 বয়স : 21 লিঙ্গ : মহিলা	VRX0060160 ফটো উপলব্ধ	315 নাম : লুকাশ হাঁসদা পিতাৰ নাম: মঙ্গল হাঁসদা ঘৰ নং : 58 বয়স : 19 লিঙ্গ : পুৰুষ	VRX0098921 ফটো উপলব্ধ
316 নাম : ৰবিৰাম মাৰ্ভী পিতাৰ নাম: পান্ডা ঘৰ নং : 58 বয়স : 55 লিঙ্গ : পুৰুষ	HHK3837114 ফটো উপলব্ধ	317 নাম : সুমী সৰেন স্বামীৰ নাম: ৰবিৰাম ঘৰ নং : 58 বয়স : 50 লিঙ্গ : মহিলা	HHK3837125 ফটো উপলব্ধ	S 318 নাম : অলোকা ৰায় পিতাৰ নাম: সুন্দৰ ৰায় ঘৰ নং : 59 বয়স : 27 লিঙ্গ : মহিলা	GJP0336974 ফটো উপলব্ধ
319 নাম : সুনীৰাম মাৰ্ভী পিতাৰ নাম: শ্ৰীৰজন মাৰ্ভী ঘৰ নং : 59 বয়স : 26 লিঙ্গ : পুৰুষ	HHK0314328 ফটো উপলব্ধ	320 নাম : বাটৰ মাৰ্ভী পিতাৰ নাম: পান্ডা ঘৰ নং : 59 বয়স : 61 লিঙ্গ : পুৰুষ	HHK3837136 ফটো উপলব্ধ	321 নাম : সালহো সৰেন স্বামীৰ নাম: মাতেব ঘৰ নং : 59 বয়স : 54 লিঙ্গ : মহিলা	HHK3837147 ফটো উপলব্ধ
322 নাম : লৰেন্স মাৰ্ভী মাৰ্ভী পিতাৰ নাম: পান্ডা ঘৰ নং : 60 বয়স : 51 লিঙ্গ : পুৰুষ	HHK3837158 ফটো উপলব্ধ	323 নাম : মিৰ চৰেন স্বামীৰ নাম: লৰেন্স ঘৰ নং : 60 বয়স : 43 লিঙ্গ : মহিলা	HHK3837169 ফটো উপলব্ধ	324 নাম : সেলবেষ্টাৰ মাৰ্ভী পিতাৰ নাম: লৰেন্স মাৰ্ভী ঘৰ নং : 60 বয়স : 31 লিঙ্গ : পুৰুষ	HHK2132276 ফটো উপলব্ধ
325 নাম : বুজলিনা মুৰ্মু স্বামীৰ নাম: সেলবেষ্টাৰ মাৰ্ভী ঘৰ নং : 60 বয়স : 29 লিঙ্গ : মহিলা	HHK1213693 ফটো উপলব্ধ	326 নাম : জিবাৰ মাৰানডী পিতাৰ নাম: লোৰেনচ মাৰানডী ঘৰ নং : 60 বয়স : 26 লিঙ্গ : পুৰুষ	HHK0315788 ফটো উপলব্ধ	327 নাম : প্ৰিয়া গয়াৰী পিতাৰ নাম: মডন গয়াৰী ঘৰ নং : 60 বয়স : 20 লিঙ্গ : মহিলা	VRX0084517 ফটো উপলব্ধ
328 নাম : জন মাৰান্ডী পিতাৰ নাম: বৃদৰাই ঘৰ নং : 61 বয়স : 42 লিঙ্গ : পুৰুষ	HHK3837192 ফটো উপলব্ধ	329 নাম : প্ৰমিলা কিস্কু স্বামীৰ নাম: জন মাৰ্ভী ঘৰ নং : 61 বয়স : 41 লিঙ্গ : মহিলা	HHK0158535 ফটো উপলব্ধ	330 নাম : বিনোদ সৰেন পিতাৰ নাম: মুকতাৰ ঘৰ নং : 62 বয়স : 58 লিঙ্গ : পুৰুষ	HHK3837227 ফটো উপলব্ধ



331 নাম : বিমলা হেমব্ৰম স্বামীৰ নাম : বিনোদ ঘৰ নং : ৬২ বয়স : 43 লিঙ্গ : মহিলা	HHK3837238 ফটো উপলব্ধ	332 নাম : অনিল সৰেন পিতাৰ নাম : মুকতাৰ ঘৰ নং : ৬২ বয়স : 40 লিঙ্গ : পুৰুষ	HHK3837249 ফটো উপলব্ধ	333 নাম : বাহেল বাক্কে স্বামীৰ নাম : অনিল ঘৰ নং : ৬২ বয়স : 38 লিঙ্গ : মহিলা	HHK3837250 ফটো উপলব্ধ
334 নাম : বাসুতী বসুমাতাৰী মাতৃৰ নাম : পদ্মী বসুমাতাৰী ঘৰ নং : 62 বয়স : 32 লিঙ্গ : মহিলা	HHK0209106 ফটো উপলব্ধ	335 নাম : অঞ্জনা মুছাহাৰী স্বামীৰ নাম : অনচুমা হাজোৱাৰী ঘৰ নং : 62 বয়স : 31 লিঙ্গ : মহিলা	HHK0387399 ফটো উপলব্ধ	336 নাম : মহিলা কিস্ক স্বামীৰ নাম : মপেশ্বৰ ঘৰ নং : ৬২ক বয়স : 59 লিঙ্গ : মহিলা	HHK3837283 ফটো উপলব্ধ
337 নাম : যোগেশ্বৰ সৰেন পিতাৰ নাম : মুনশী ঘৰ নং : ৬২ক বয়স : 48 লিঙ্গ : পুৰুষ	HHK3837272 ফটো উপলব্ধ	338 নাম : মাৰ্বি মুৰ্মু পিতাৰ নাম : মংগল মুৰ্মু ঘৰ নং : 63 বয়স : 65 লিঙ্গ : পুৰুষ	VRX0086744 ফটো উপলব্ধ	339 নাম : দলু মাড়ী পিতাৰ নাম : কিনু ঘৰ নং : ৬৪ বয়স : 43 লিঙ্গ : মহিলা	HHK3837318 ফটো উপলব্ধ
340 নাম : মন্দী টুডু স্বামীৰ নাম : বৃদৰাই ঘৰ নং : ৬৫ বয়স : 69 লিঙ্গ : মহিলা	HHK3837329 ফটো উপলব্ধ	341 নাম : চান্দমনী টুডু স্বামীৰ নাম : বৃদৰাই ঘৰ নং : ৬৫ বয়স : 68 লিঙ্গ : মহিলা	HHK3837330 ফটো উপলব্ধ	342 নাম : ফিলিমন হাসদা পিতাৰ নাম : বৃদৰাই ঘৰ নং : ৬৫ বয়স : 49 লিঙ্গ : পুৰুষ	HHK3837341 ফটো উপলব্ধ
343 নাম : মনিকা টুডু স্বামীৰ নাম : ফিলিমন ঘৰ নং : ৬৫ বয়স : 46 লিঙ্গ : মহিলা	HHK3837352 ফটো উপলব্ধ	344 নাম : কন্দল হাসদা পিতাৰ নাম : বৃদৰাই ঘৰ নং : ৬৫ বয়স : 37 লিঙ্গ : পুৰুষ	HHK3837385 ফটো উপলব্ধ	345 নাম : সিবলাল হাসদা পিতাৰ নাম : বৃদৰাই ঘৰ নং : ৬৫ বয়স : 36 লিঙ্গ : পুৰুষ	HHK3837396 ফটো উপলব্ধ
346 নাম : মিৰি মুৰ্মু স্বামীৰ নাম : কন্দল হাসদা ঘৰ নং : ৬৫ বয়স : 36 লিঙ্গ : মহিলা	HHK3837409 ফটো উপলব্ধ	347 নাম : মছে হাসদা পিতাৰ নাম : চান্দমনী টুডু ঘৰ নং : ৬৫ বয়স : 30 লিঙ্গ : পুৰুষ	HHK1228824 ফটো উপলব্ধ	E 348 নাম : দিবস পাউৰীয়া পিতাৰ নাম : সাতু ঘৰ নং : ৬৬ বয়স : 58 লিঙ্গ : পুৰুষ	HHK3837410 ফটো উপলব্ধ
349 নাম : সৰত টুডু স্বামীৰ নাম : দিবস ঘৰ নং : ৬৬ বয়স : 48 লিঙ্গ : মহিলা	HHK3837421 ফটো উপলব্ধ	S 350 নাম : মংলী পাউৰীয়া পিতাৰ নাম : দিবস ঘৰ নং : ৬৬ বয়স : 4 লিঙ্গ : মহিলা	HHK3837432 ফটো উপলব্ধ	351 নাম : বৃদাই পাউৰীয়া পিতাৰ নাম : দিবস পাউৰীয়া ঘৰ নং : ৬৬ বয়স : 29 লিঙ্গ : পুৰুষ	HHK2132323 ফটো উপলব্ধ
352 নাম : সবীৰাম পৌৰিআ পিতাৰ নাম : দিবশ পৌৰিআ ঘৰ নং : ৬৬ বয়স : 23 লিঙ্গ : পুৰুষ	HHK0603217 ফটো উপলব্ধ	353 নাম : সুনীল পৌৰিয়া পিতাৰ নাম : দিবস পৌৰিয়া ঘৰ নং : 66 বয়স : 21 লিঙ্গ : পুৰুষ	VRX0044255 ফটো উপলব্ধ	354 নাম : মাৰ্বী পাউৰীয়া পিতাৰ নাম : টাতু ঘৰ নং : ৬৭ বয়স : 58 লিঙ্গ : পুৰুষ	HHK3837443 ফটো উপলব্ধ
355 নাম : হোপনী টুডু স্বামীৰ নাম : মাৰ্বী ঘৰ নং : ৬৭ বয়স : 53 লিঙ্গ : মহিলা	HHK3837454 ফটো উপলব্ধ	356 নাম : শামলাল পাউৰীয়া পিতাৰ নাম : মাৰ্বী পাউৰীয়া ঘৰ নং : ৬৭ বয়স : 45 লিঙ্গ : পুৰুষ	HHK3837465 ফটো উপলব্ধ	357 নাম : লক্ষ্মী কিস্ক স্বামীৰ নাম : শামলাল পৌৰিআ ঘৰ নং : ৬৭ বয়স : 35 লিঙ্গ : মহিলা	HHK3837498 ফটো উপলব্ধ
358 নাম : সোম পাওৰীয়া পিতাৰ নাম : মানজী পাওৰীয়া ঘৰ নং : ৬৭ বয়স : 31 লিঙ্গ : পুৰুষ	HHK0164459 ফটো উপলব্ধ	359 নাম : সুমী পাওৰীয়া পিতাৰ নাম : মানজী পাওৰীয়া ঘৰ নং : ৬৭ বয়স : 28 লিঙ্গ : মহিলা	HHK0164749 ফটো উপলব্ধ	360 নাম : শৰ্মিলা পাওৰীয়া পিতাৰ নাম : মানজী পাওৰীয়া ঘৰ নং : ৬৭ বয়স : 27 লিঙ্গ : মহিলা	HHK0164905 ফটো উপলব্ধ



361 নাম : মংগল পাউৰিয়া পিতাৰ নাম: মাঞ্জি পাউৰিয়া ঘৰ নং : ৬৭ বয়স : 24 লিঙ্গ : পুৰুষ	HHK0617241 ফটো উপলব্ধ	362 নাম : মঙ্গল হাসদা পিতাৰ নাম: বুদ্ধাই হাসদা ঘৰ নং : 67 বয়স : 21 লিঙ্গ : পুৰুষ	VRX0033530 ফটো উপলব্ধ	363 নাম : কোৱৰ পাউৰিয়া পিতাৰ নাম: টাটু ঘৰ নং : ৬৮ বয়স : 53 লিঙ্গ : পুৰুষ	HHK3837501 ফটো উপলব্ধ
364 নাম : লিলমণি কিস্কু স্বামীৰ নাম: মংগল সোৰেন ঘৰ নং : ৬৮ বয়স : 52 লিঙ্গ : মহিলা	HHK1246461 ফটো উপলব্ধ	365 নাম : সৈগী মুৰ্ম স্বামীৰ নাম: কুৰাৰ ঘৰ নং : ৬৮ বয়স : 46 লিঙ্গ : মহিলা	HHK3837512 ফটো উপলব্ধ	366 নাম : বিবিকা মুছাহাৰী পিতাৰ নাম: হৰেন্দ্ৰ মুছাহাৰী ঘৰ নং : 68 বয়স : 28 লিঙ্গ : মহিলা	HHK0142679 ফটো উপলব্ধ
367 নাম : মংগলী মুৰ্ম স্বামীৰ নাম: দুৰ্লু মাডী ঘৰ নং : 68 বয়স : 28 লিঙ্গ : মহিলা	VRX0059139 ফটো উপলব্ধ	368 নাম : সতা পাউৰীয়া পিতাৰ নাম: ধাতু ঘৰ নং : ৬৯ বয়স : 68 লিঙ্গ : পুৰুষ	HHK3837534 ফটো উপলব্ধ	369 নাম : উকীল পাউৰীয়া পিতাৰ নাম: সাতা ঘৰ নং : ৬৯ বয়স : 38 লিঙ্গ : পুৰুষ	HHK3837567 ফটো উপলব্ধ
370 নাম : মাতী টুডু পিতাৰ নাম: উকীল পাউৰীয়া ঘৰ নং : ৬৯ বয়স : 29 লিঙ্গ : মহিলা	HHK1213537 ফটো উপলব্ধ	371 নাম : মাৰ্চেল সৰেন সৰেন পিতাৰ নাম: সুফল ঘৰ নং : ৭০ বয়স : 63 লিঙ্গ : পুৰুষ	HHK3837578 ফটো উপলব্ধ	372 নাম : লক্ষী মুৰ্ম স্বামীৰ নাম: মাৰ্চেল ঘৰ নং : ৭০ বয়স : 59 লিঙ্গ : মহিলা	HHK3837589 ফটো উপলব্ধ
373 নাম : বৃন্দাই চৰেন পিতাৰ নাম: মাৰ্চেল ঘৰ নং : ৭০ বয়স : 40 লিঙ্গ : পুৰুষ	HHK3837603 ফটো উপলব্ধ	374 নাম : মান চৰেন পিতাৰ নাম: মাৰ্চেল ঘৰ নং : ৭০ বয়স : 37 লিঙ্গ : পুৰুষ	HHK3837614 ফটো উপলব্ধ	375 নাম : বান্দন কিস্কু স্বামীৰ নাম: বৃন্দেশী চৰেন ঘৰ নং : ৭০ বয়স : 37 লিঙ্গ : মহিলা	HHK3837625 ফটো উপলব্ধ
376 নাম : মংগল সৰেন পিতাৰ নাম: মাৰ্শেন সৰেন ঘৰ নং : ৭০ বয়স : 32 লিঙ্গ : পুৰুষ	HHK0168609 ফটো উপলব্ধ	# 377 নাম : পঙ্ক সৰেন পিতাৰ নাম: মাৰ্চেল ঘৰ নং : ৭০ বয়স : 32 লিঙ্গ : পুৰুষ	HHK2132301 ফটো উপলব্ধ	# 378 নাম : জালপা চৰেন পিতাৰ নাম: মাৰ্চেল সৰেন ঘৰ নং : ৭০ বয়স : 30 লিঙ্গ : পুৰুষ	HHK2132334 ফটো উপলব্ধ
379 নাম : লিলমুনি মুৰ্ম স্বামীৰ নাম: পাঙ্ক সৰেন ঘৰ নং : ৭০ বয়স : 30 লিঙ্গ : মহিলা	HHK0168658 ফটো উপলব্ধ	S 380 নাম : মাৰিয়ম সোৰেন পিতাৰ নাম: মাৰ্চেল সোৰেন ঘৰ নং : 70 বয়স : 25 লিঙ্গ : মহিলা	HHK2222917 ফটো উপলব্ধ	381 নাম : নবনীতা নাৰ্জাৰী পিতাৰ নাম: দিলীপ নাৰ্জাৰী ঘৰ নং : 70 বয়স : 20 লিঙ্গ : মহিলা	VRX0094185 ফটো উপলব্ধ
382 নাম : লক্ষী সৰেন স্বামীৰ নাম: গোপাল ঘৰ নং : ৭১ বয়স : 79 লিঙ্গ : মহিলা	HHK3837658 ফটো উপলব্ধ	383 নাম : ফিলিপ কিস্কু পিতাৰ নাম: গোপাল ঘৰ নং : ৭১ বয়স : 53 লিঙ্গ : পুৰুষ	HHK3837636 ফটো উপলব্ধ	S 384 নাম : মাৰিয়ম সৰেন স্বামীৰ নাম: ফিলিপ কিস্কু ঘৰ নং : 71 বয়স : 47 লিঙ্গ : মহিলা	VRX0073155 ফটো উপলব্ধ
385 নাম : মাৰিয়ম সৰেন স্বামীৰ নাম: ফিলিপ ঘৰ নং : ৭১ বয়স : 45 লিঙ্গ : মহিলা	HHK3837647 ফটো উপলব্ধ	386 নাম : ছাবিনা কিস্কু পিতাৰ নাম: ফিলিপ কিস্কু ঘৰ নং : 71 বয়স : 23 লিঙ্গ : মহিলা	HHK0613927 ফটো উপলব্ধ	387 নাম : আন্দ্ৰিয়াচ কিস্কু পিতাৰ নাম: ফিলিপ কিস্কু ঘৰ নং : 71 বয়স : 21 লিঙ্গ : পুৰুষ	VRX0036426 ফটো উপলব্ধ
388 নাম : বামচৰন চৰেন পিতাৰ নাম: সোম ঘৰ নং : ৭২ বয়স : 58 লিঙ্গ : পুৰুষ	HHK3837669 ফটো উপলব্ধ	E 389 নাম : বাহামনী হেমব্ৰম স্বামীৰ নাম: আগা ঘৰ নং : ৭৩ বয়স : 79 লিঙ্গ : মহিলা	HHK3837681 ফটো উপলব্ধ	390 নাম : জিতু মুৰ্ম পিতাৰ নাম: আশা মুৰ্ম ঘৰ নং : ৭৩ বয়স : 49 লিঙ্গ : পুৰুষ	HHK3837692 ফটো উপলব্ধ

391 নাম : এসৌ কিস্ক পিতাৰ নাম: জুনাশ ঘৰ নং : 73 বয়স : 33 লিঙ্গ : পুৰুষ	VRX0048686 ফটো উপলব্ধ	392 নাম : বাহামুনি বাক্কে স্বামীৰ নাম: জিতু মুৰ্মু ঘৰ নং : ৭৩ বয়স : 28 লিঙ্গ : মহিলা	HHK0171801 ফটো উপলব্ধ	E 393 নাম : হেলাৰিয়াচ মুৰ্মু পিতাৰ নাম: অশী মুৰ্মু ঘৰ নং : ৭৪ বয়স : 54 লিঙ্গ : পুৰুষ	HHK3837705 ফটো উপলব্ধ
394 নাম : মামীলা হাসদাক স্বামীৰ নাম: হেলাৰিয়াচ মুৰ্মু মুৰ্মু ঘৰ নং : ৭৪ বয়স : 51 লিঙ্গ : মহিলা	HHK3837716 ফটো উপলব্ধ	395 নাম : লুকাশ মুৰ্মু পিতাৰ নাম: দুৰ্গা মুৰ্মু ঘৰ নং : ৭৪ বয়স : 25 লিঙ্গ : পুৰুষ	HHK0611111 ফটো উপলব্ধ	396 নাম : মনিকা মুৰ্মু পিতাৰ নাম: হেলাৰিয়াশ মুৰ্মু ঘৰ নং : ৭৪ বয়স : 22 লিঙ্গ : মহিলা	HHK1213685 ফটো উপলব্ধ
397 নাম : মাৰ্থা মুৰ্মু পিতাৰ নাম: হেলাৰিয়াচ মুৰ্মু ঘৰ নং : 74 বয়স : 20 লিঙ্গ : মহিলা	VRX0028449 ফটো উপলব্ধ	398 নাম : সীতা হাসদা স্বামীৰ নাম: পাত্ৰীছ ঘৰ নং : ৭৫ বয়স : 67 লিঙ্গ : মহিলা	HHK3837738 ফটো উপলব্ধ	399 নাম : ফুলমনি কিস্ক পিতাৰ নাম: পাত্ৰীছ ঘৰ নং : ৭৫ বয়স : 46 লিঙ্গ : মহিলা	HHK3837750 ফটো উপলব্ধ
400 নাম : উত্তম কিস্ক পিতাৰ নাম: পাত্ৰীছ ঘৰ নং : ৭৫ বয়স : 46 লিঙ্গ : পুৰুষ	HHK3837749 ফটো উপলব্ধ	401 নাম : সুশীল কিস্ক পিতাৰ নাম: পাত্ৰীছ ঘৰ নং : ৭৫ বয়স : 42 লিঙ্গ : পুৰুষ	HHK3837761 ফটো উপলব্ধ	402 নাম : চনতি মাৰ্ভী স্বামীৰ নাম: উত্তম কিস্ক ঘৰ নং : ৭৫ বয়স : 38 লিঙ্গ : মহিলা	HHK3837807 ফটো উপলব্ধ
403 নাম : ববিলাল কিস্ক পিতাৰ নাম: পাটৰাজ কিস্ক ঘৰ নং : ৭৫ বয়স : 33 লিঙ্গ : পুৰুষ	HHK3837794 ফটো উপলব্ধ	404 নাম : জছেব কিস্ক পিতাৰ নাম: পাত্ৰীছ ঘৰ নং : ৭৫ বয়স : 31 লিঙ্গ : পুৰুষ	HHK3837772 ফটো উপলব্ধ	405 নাম : সাময়েল কিস্ক পিতাৰ নাম: পাত্ৰীছ কিস্ক ঘৰ নং : 75 বয়স : 30 লিঙ্গ : পুৰুষ	VRX0040162 ফটো উপলব্ধ
406 নাম : দানিয়েল কিস্ক পিতাৰ নাম: জুনাশ কিস্ক ঘৰ নং : ৭৫ বয়স : 28 লিঙ্গ : পুৰুষ	HHK3837783 ফটো উপলব্ধ	407 নাম : সুফল হেমব্ৰম পিতাৰ নাম: বাহাদুৰ ঘৰ নং : ৭৬ বয়স : 59 লিঙ্গ : পুৰুষ	HHK3837818 ফটো উপলব্ধ	408 নাম : সুৰজ মাৰ্ভী স্বামীৰ নাম: সুফল মাৰ্ভী ঘৰ নং : ৭৬ বয়স : 50 লিঙ্গ : মহিলা	HHK0545327 ফটো উপলব্ধ
409 নাম : দুলসন হেমব্ৰম পিতাৰ নাম: সুফল ঘৰ নং : ৭৬ বয়স : 40 লিঙ্গ : মহিলা	HHK3837830 ফটো উপলব্ধ	410 নাম : বিনয় হেমব্ৰম পিতাৰ নাম: সুফল ঘৰ নং : ৭৬ বয়স : 38 লিঙ্গ : পুৰুষ	HHK3837841 ফটো উপলব্ধ	411 নাম : চাময়েল হেমব্ৰম পিতাৰ নাম: সুপাল হেমব্ৰম ঘৰ নং : ৭৬ বয়স : 24 লিঙ্গ : পুৰুষ	HHK0478982 ফটো উপলব্ধ
412 নাম : মনু মুৰ্মু পিতাৰ নাম: দুলু ঘৰ নং : ৭৭ বয়স : 49 লিঙ্গ : পুৰুষ	HHK3837852 ফটো উপলব্ধ	413 নাম : লক্ষী সৰেন স্বামীৰ নাম: মনু ঘৰ নং : ৭৭ বয়স : 45 লিঙ্গ : মহিলা	HHK3837863 ফটো উপলব্ধ	S 414 নাম : মীৰিলা মুৰ্মু পিতাৰ নাম: মনু মুৰ্মু ঘৰ নং : ৭৭ বয়স : 24 লিঙ্গ : মহিলা	HHK0602540 ফটো উপলব্ধ
415 নাম : মোসেস মুৰ্মু পিতাৰ নাম: মনু মুৰ্মু ঘৰ নং : 77 বয়স : 21 লিঙ্গ : পুৰুষ	VRX0032854 ফটো উপলব্ধ	416 নাম : জিতু মুৰ্মু পিতাৰ নাম: দুলু ঘৰ নং : ৭৭ক বয়স : 59 লিঙ্গ : পুৰুষ	HHK3837874 ফটো উপলব্ধ	417 নাম : সীতা সৰেন স্বামীৰ নাম: জিতু ঘৰ নং : ৭৭ক বয়স : 51 লিঙ্গ : মহিলা	HHK3837885 ফটো উপলব্ধ
418 নাম : বান্ধন মুৰ্মু স্বামীৰ নাম: মঙ্গল ঘৰ নং : ৭৮ বয়স : 76 লিঙ্গ : মহিলা	HHK3837910 ফটো উপলব্ধ	419 নাম : কানহো সৰেন পিতাৰ নাম: মঙ্গল ঘৰ নং : ৭৮ বয়স : 51 লিঙ্গ : পুৰুষ	HHK3837896 ফটো উপলব্ধ	420 নাম : পাকু হেমব্ৰম স্বামীৰ নাম: কানহ ঘৰ নং : ৭৮ বয়স : 46 লিঙ্গ : মহিলা	HHK3837909 ফটো উপলব্ধ



421 নাম : বাহুল সৰেন পিতাৰ নাম: নাৰান চৰেন ঘৰ নং : ৭৮ বয়স : 31 লিঙ্গ : পুৰুষ	HHK0175299 ফটো উপলব্ধ	422 নাম : বুবিন হাসদা পিতাৰ নাম: ৰাজনাথ ঘৰ নং : ৭৯ বয়স : 56 লিঙ্গ : পুৰুষ	HHK3837921 ফটো উপলব্ধ	423 নাম : লক্ষী হেমব্রম স্বামীৰ নাম: বু বিন ঘৰ নং : ৭৯ বয়স : 50 লিঙ্গ : মহিলা	HHK3837932 ফটো উপলব্ধ
424 নাম : বাবল হাসদা পিতাৰ নাম: বুবিন হাসদা ঘৰ নং : ৭৯ বয়স : 28 লিঙ্গ : পুৰুষ	HHK0176446 ফটো উপলব্ধ	425 নাম : মীৰ হুছেইন পিতাৰ নাম: ছালাম আলী ঘৰ নং : 79 বয়স : 24 লিঙ্গ : পুৰুষ	VRX0027094 ফটো উপলব্ধ	426 নাম : ৰোমোনিকা হেমব্রম স্বামীৰ নাম: বাবল হাসদা ঘৰ নং : 79 বয়স : 22 লিঙ্গ : মহিলা	VRX0082313 ফটো উপলব্ধ
427 নাম : লেচব বান্ধে স্বামীৰ নাম: গায়ৰ ঘৰ নং : ৮০ বয়স : 69 লিঙ্গ : মহিলা	HHK3837943 ফটো উপলব্ধ	428 নাম : আহমান মাৰ্ভী পিতাৰ নাম: লেবে ঘৰ নং : ৮০ বয়স : 44 লিঙ্গ : পুৰুষ	HHK3837954 ফটো উপলব্ধ	429 নাম : মণিকা মুৰ্মু স্বামীৰ নাম: আসমান মাৰ্ভী ঘৰ নং : ৮০ বয়স : 42 লিঙ্গ : মহিলা	HHK3837965 ফটো উপলব্ধ
430 নাম : মাত্ৰেৰ মাৰ্ভী পিতাৰ নাম: গায়ৰ মাৰ্ভী ঘৰ নং : ৮০ বয়স : 39 লিঙ্গ : পুৰুষ	HHK3837976 ফটো উপলব্ধ	431 নাম : নিলমনী মাৰ্ভী পিতাৰ নাম: গায়ৰ মাৰ্ভী ঘৰ নং : ৮০ বয়স : 38 লিঙ্গ : পুৰুষ	HHK3837987 ফটো উপলব্ধ	432 নাম : কেৰাপ মাৰ্ভী পিতাৰ নাম: গায়ৰ ঘৰ নং : ৮০ বয়স : 37 লিঙ্গ : পুৰুষ	HHK3837998 ফটো উপলব্ধ
433 নাম : সম মুৰ্মু পিতাৰ নাম: পাণ্ডু মুৰ্মু ঘৰ নং : ৮০ বয়স : 27 লিঙ্গ : পুৰুষ	HHK0387654 ফটো উপলব্ধ	434 নাম : ঋতা মাৰ্ভী পিতাৰ নাম: আসমান মাৰ্ভী ঘৰ নং : ৮০ বয়স : 24 লিঙ্গ : মহিলা	HHK0602524 ফটো উপলব্ধ	435 নাম : সালগি মাৰ্ভী পিতাৰ নাম: আসমান মাৰ্ভী ঘৰ নং : ৮০ বয়স : 22 লিঙ্গ : মহিলা	HHK1213461 ফটো উপলব্ধ
436 নাম : কৃষ্ণ বান্ধে পিতাৰ নাম: বাস্তা ঘৰ নং : ৮১ বয়স : 50 লিঙ্গ : পুৰুষ	HHK3838004 ফটো উপলব্ধ	437 নাম : বিটিমনি বান্ধে পিতাৰ নাম: বাস্তা বান্ধে ঘৰ নং : ৮১ বয়স : 40 লিঙ্গ : মহিলা	HHK3838026 ফটো উপলব্ধ	438 নাম : সোনা কিস্কু স্বামীৰ নাম: কৃষ্ণ ঘৰ নং : ৮১ বয়স : 40 লিঙ্গ : মহিলা	HHK3838015 ফটো উপলব্ধ
439 নাম : বিনোদ বান্ধে পিতাৰ নাম: বাস্তা ঘৰ নং : ৮১ বয়স : 48 লিঙ্গ : পুৰুষ	HHK3838037 ফটো উপলব্ধ	440 নাম : খেৰেছা মুৰ্মু স্বামীৰ নাম: বিনোদ বান্ধে ঘৰ নং : ৮১ বয়স : 40 লিঙ্গ : মহিলা	HHK3838048 ফটো উপলব্ধ	441 নাম : সৌৰভ বান্ধে স্বামীৰ নাম: জীতেন ঘৰ নং : ৮২ বয়স : 56 লিঙ্গ : মহিলা	HHK3838060 ফটো উপলব্ধ
442 নাম : বৃধৰাই কিস্কু পিতাৰ নাম: জীতেন কিস্কু ঘৰ নং : ৮২ বয়স : 42 লিঙ্গ : পুৰুষ	HHK3838071 ফটো উপলব্ধ	443 নাম : ৰাম কিস্কু পিতাৰ নাম: জীতেন কিস্কু ঘৰ নং : 82 বয়স : 39 লিঙ্গ : পুৰুষ	HHK2203461 ফটো উপলব্ধ	444 নাম : মাৰ্ভীলা হেমব্রম স্বামীৰ নাম: ৰাম কিস্কু ঘৰ নং : ৮২ বয়স : 29 লিঙ্গ : মহিলা	HHK0334318 ফটো উপলব্ধ
445 নাম : ফুলমনি কিস্কু পিতাৰ নাম: জীতেন কিস্কু ঘৰ নং : ৮২ বয়স : 27 লিঙ্গ : মহিলা	HHK0334409 ফটো উপলব্ধ	446 নাম : হুপনি মুৰ্মু স্বামীৰ নাম: বৃধৰাই কিস্কু ঘৰ নং : 82 বয়স : 26 লিঙ্গ : মহিলা	HHK2224335 ফটো উপলব্ধ	E 447 নাম : মঙ্গলী মাৰ্ভী স্বামীৰ নাম: মঙ্গল ঘৰ নং : ৮৩ বয়স : 65 লিঙ্গ : মহিলা	HHK3838106 ফটো উপলব্ধ
E 448 নাম : মঙ্গল মুৰ্মু পিতাৰ নাম: অশী মুৰ্মু ঘৰ নং : ৮৩ বয়স : 63 লিঙ্গ : পুৰুষ	HHK3838093 ফটো উপলব্ধ	E 449 নাম : শিংৰাই মুৰ্মু পিতাৰ নাম: অশী মুৰ্মু ঘৰ নং : ৮৪ বয়স : 67 লিঙ্গ : পুৰুষ	HHK3838128 ফটো উপলব্ধ	450 নাম : মনি হাসদা স্বামীৰ নাম: শিংৰাই ঘৰ নং : ৮৪ বয়স : 59 লিঙ্গ : মহিলা	HHK3838139 ফটো উপলব্ধ



451 নাম : জন মুৰ্মু পিতাৰ নাম: শিংৱাই মুৰ্মু ঘৰ নং : ৮৪ বয়স : 44 লিঙ্গ : পুৰুষ	HHK3838140 ফটো উপলব্ধ	452 নাম : স্নাতা মাউী স্বামীৰ নাম: জন মুৰ্মু ঘৰ নং : ৮৪ বয়স : 35 লিঙ্গ : মহিলা	HHK1261254 ফটো উপলব্ধ	453 নাম : ৰাম সৰেন পিতাৰ নাম: লাচু সৰেন ঘৰ নং : ৮৪ বয়স : 26 লিঙ্গ : পুৰুষ	HHK0432815 ফটো উপলব্ধ
E 454 নাম : দানিয়েল মুৰ্মু পিতাৰ নাম: আশা ঘৰ নং : ৮৫ বয়স : 64 লিঙ্গ : পুৰুষ	HHK3838151 ফটো উপলব্ধ	455 নাম : ফুলমনি কিস্ক স্বামীৰ নাম: দানিয়েল ঘৰ নং : ৮৫ বয়স : 59 লিঙ্গ : মহিলা	HHK3838162 ফটো উপলব্ধ	456 নাম : মেকায়েল মুৰ্মু পিতাৰ নাম: দানিয়েল মুৰ্মু ঘৰ নং : ৮৫ বয়স : 25 লিঙ্গ : পুৰুষ	VRX0007286 ফটো উপলব্ধ
457 নাম : দুৰ্গা মুৰ্মু পিতাৰ নাম: আশা ঘৰ নং : ৮৬ বয়স : 61 লিঙ্গ : পুৰুষ	HHK3838173 ফটো উপলব্ধ	458 নাম : বিনোদ মুৰ্মু পিতাৰ নাম: দুৰ্গা ঘৰ নং : ৮৬ বয়স : 37 লিঙ্গ : পুৰুষ	HHK3838208 ফটো উপলব্ধ	459 নাম : শান্তিনা মুৰ্মু পিতাৰ নাম: দুৰ্গা মুৰ্মু ঘৰ নং : ৮৬ বয়স : 28 লিঙ্গ : মহিলা	HHK0170100 ফটো উপলব্ধ
460 নাম : বাচীত মুৰ্মু পিতাৰ নাম: মাতীলা ঘৰ নং : ৮৭ বয়স : 56 লিঙ্গ : পুৰুষ	HHK3838219 ফটো উপলব্ধ	461 নাম : হেলেন মাউী স্বামীৰ নাম: বাচীত ঘৰ নং : ৮৭ বয়স : 53 লিঙ্গ : মহিলা	HHK3838220 ফটো উপলব্ধ	462 নাম : গিনি হাসদা স্বামীৰ নাম: মাতীলা মুৰ্মু ঘৰ নং : ৮৭ বয়স : 37 লিঙ্গ : মহিলা	HHK3838242 ফটো উপলব্ধ
463 নাম : মাতীলা মুৰ্মু পিতাৰ নাম: বাচীত ঘৰ নং : ৮৭ বয়স : 36 লিঙ্গ : পুৰুষ	HHK3838231 ফটো উপলব্ধ	464 নাম : সুনিল মুৰ্মু পিতাৰ নাম: বসিদ মুৰ্মু ঘৰ নং : ৮৭ বয়স : 28 লিঙ্গ : পুৰুষ	HHK0182956 ফটো উপলব্ধ	465 নাম : ৰমেশ মুৰ্মু পিতাৰ নাম: বসিদ মুৰ্মু ঘৰ নং : ৮৭ বয়স : 26 লিঙ্গ : পুৰুষ	HHK0183145 ফটো উপলব্ধ
466 নাম : সহাগিনি হেম্বৰম স্বামীৰ নাম: ৰমেশ মুৰ্মু ঘৰ নং : ৮৭ বয়স : 26 লিঙ্গ : মহিলা	HHK1213487 ফটো উপলব্ধ	467 নাম : মেৰী মুৰ্মু পিতাৰ নাম: মাতীলা মুৰ্মু ঘৰ নং : ৮৭ বয়স : 25 লিঙ্গ : মহিলা	HHK1213479 ফটো উপলব্ধ	468 নাম : লাল মুৰ্মু পিতাৰ নাম: মাতীলা ঘৰ নং : ৮৭ক বয়স : 43 লিঙ্গ : পুৰুষ	HHK3838253 ফটো উপলব্ধ
469 নাম : দুৰ্মলিকা মাউী স্বামীৰ নাম: লাল ঘৰ নং : ৮৭ক বয়স : 38 লিঙ্গ : মহিলা	HHK3838264 ফটো উপলব্ধ	470 নাম : এলিজাবেদ মডী স্বামীৰ নাম: মহোন ঘৰ নং : ৮৮ বয়স : 54 লিঙ্গ : মহিলা	HHK3838300 ফটো উপলব্ধ	471 নাম : মণ্ডল মুৰ্মু পিতাৰ নাম: মাতীলা মুৰ্মু ঘৰ নং : ৮৮ বয়স : 46 লিঙ্গ : পুৰুষ	HHK3838297 ফটো উপলব্ধ
472 নাম : ৰেণ্টা মুৰ্মু পিতাৰ নাম: মাতীলা ঘৰ নং : ৮৯ বয়স : 53 লিঙ্গ : পুৰুষ	HHK3838311 ফটো উপলব্ধ	473 নাম : শৰ্মীলা বেচেৰা স্বামীৰ নাম: ৰেণ্টা ঘৰ নং : ৮৯ বয়স : 48 লিঙ্গ : মহিলা	HHK3838322 ফটো উপলব্ধ	474 নাম : মাতীলা মুৰ্মু পিতাৰ নাম: ৰেণ্টা মুৰ্মু ঘৰ নং : ৮৯ বয়স : 39 লিঙ্গ : পুৰুষ	HHK1234095 ফটো উপলব্ধ
475 নাম : কহাতী মুৰ্মু পিতাৰ নাম: ৰেণ্টা মুৰ্মু ঘৰ নং : ৮৯ বয়স : 29 লিঙ্গ : মহিলা	HHK0382630 ফটো উপলব্ধ	476 নাম : নমিতা বসুমতাৰী পিতাৰ নাম: প্ৰেমজিত বসুমতাৰী ঘৰ নং : ৮৯ বয়স : 20 লিঙ্গ : মহিলা	VRX0086603 ফটো উপলব্ধ	477 নাম : বুদ্ৰাই মুৰ্মু পিতাৰ নাম: মাতীলা ঘৰ নং : ৯০ বয়স : 67 লিঙ্গ : পুৰুষ	HHK3838344 ফটো উপলব্ধ
478 নাম : সুমী হেম্বৰম স্বামীৰ নাম: বুদ্ৰাই ঘৰ নং : ৯০ বয়স : 60 লিঙ্গ : মহিলা	HHK3838355 ফটো উপলব্ধ	479 নাম : গোবীন্দ মুৰ্মু পিতাৰ নাম: বুদ্ৰাই ঘৰ নং : ৯০ বয়স : 38 লিঙ্গ : পুৰুষ	HHK3838366 ফটো উপলব্ধ	480 নাম : ৰাজলিং চৰেন পিতাৰ নাম: গাবিন্দ ঘৰ নং : ৯০ বয়স : 30 লিঙ্গ : মহিলা	HHK3843547 ফটো উপলব্ধ



S 481 নাম : আচিৰন খাতুন স্বামীৰ নাম: মণিক আলী ঘৰ নং : 91 বয়স : 40 লিঙ্গ : মহিলা	KLM1646931 ফটো উপলব্ধ	482 নাম : হোপনা বান্ধে পিতাৰ নাম: গোপাল বান্ধে ঘৰ নং : 92 বয়স : 67 লিঙ্গ : পুৰুষ	HHK3838388 ফটো উপলব্ধ	483 নাম : সোনা মূৰ্ম স্বামীৰ নাম: হোপনা বান্ধে ঘৰ নং : 92 বয়স : 59 লিঙ্গ : মহিলা	HHK3838399 ফটো উপলব্ধ
484 নাম : ভোলা হন্দাক পিতাৰ নাম: ফাতে হাসদা ঘৰ নং : 93 বয়স : 58 লিঙ্গ : পুৰুষ	HHK3838402 ফটো উপলব্ধ	485 নাম : পনো চৰেন স্বামীৰ নাম: ভোলা হন্দাক ঘৰ নং : 93 বয়স : 51 লিঙ্গ : মহিলা	HHK3838413 ফটো উপলব্ধ	486 নাম : সুজীত হন্দাক পিতাৰ নাম: ভোলা হাসদা ঘৰ নং : 93 বয়স : 30 লিঙ্গ : পুৰুষ	HHK0342717 ফটো উপলব্ধ
E 487 নাম : বৃদ্দিন বান্ধে স্বামীৰ নাম: মঙ্গল ঘৰ নং : 88 বয়স : 62 লিঙ্গ : মহিলা	HHK3838435 ফটো উপলব্ধ	488 নাম : সৰমিলা কিকু স্বামীৰ নাম: আসাম ঘৰ নং : 88 বয়স : 39 লিঙ্গ : মহিলা	HHK3838457 ফটো উপলব্ধ	489 নাম : আসাম সৰেন পিতাৰ নাম: মঙ্গল ঘৰ নং : 88 বয়স : 36 লিঙ্গ : পুৰুষ	HHK3838446 ফটো উপলব্ধ
490 নাম : চিলা নাৰ্জৰী পিতাৰ নাম: গৰেন ঘৰ নং : 96 বয়স : 36 লিঙ্গ : মহিলা	GJP0001924 ফটো উপলব্ধ	491 নাম : চিংকাউ ৰাভা পিতাৰ নাম: চক্ৰেশ্বৰ ৰাভা ঘৰ নং : 96 বয়স : 25 লিঙ্গ : মহিলা	HJL0448605 ফটো উপলব্ধ	492 নাম : মনি বান্ধে পিতাৰ নাম: বালিয়া ঘৰ নং : 99 বয়স : 46 লিঙ্গ : মহিলা	HHK3838548 ফটো উপলব্ধ
493 নাম : ৰবীন বান্ধে পিতাৰ নাম: বালিয়া ঘৰ নং : 99 বয়স : 40 লিঙ্গ : পুৰুষ	HHK3838559 ফটো উপলব্ধ	494 নাম : প্ৰোমিহিলা চৰেন পিতাৰ নাম: বালিয়া ঘৰ নং : 99 বয়স : 38 লিঙ্গ : মহিলা	HHK3838560 ফটো উপলব্ধ	495 নাম : কান্দনা হেমব্ৰম পিতাৰ নাম: চৰেন ঘৰ নং : 98 বয়স : 53 লিঙ্গ : পুৰুষ	HHK3838571 ফটো উপলব্ধ
496 নাম : সনি কিকু স্বামীৰ নাম: কান্দনা ঘৰ নং : 98 বয়স : 43 লিঙ্গ : মহিলা	HHK3838582 ফটো উপলব্ধ	S 497 নাম : ছমোলা খাতুন পিতাৰ নাম: ছুৰতী আলী ঘৰ নং : 98 বয়স : 26 লিঙ্গ : মহিলা	GJP0209445 ফটো উপলব্ধ	498 নাম : মতিলাল বান্ধে পিতাৰ নাম: জেবা ঘৰ নং : 100 বয়স : 66 লিঙ্গ : পুৰুষ	HHK3838606 ফটো উপলব্ধ
499 নাম : নিৰুলা টাট স্বামীৰ নাম: মতিলাল ঘৰ নং : 100 বয়স : 56 লিঙ্গ : মহিলা	HHK3838617 ফটো উপলব্ধ	500 নাম : আব্বাহাম বান্ধে পিতাৰ নাম: মতিলাল বান্ধে ঘৰ নং : 100 বয়স : 31 লিঙ্গ : পুৰুষ	HHK0200337 ফটো উপলব্ধ	501 নাম : মগডালী সৰেন পিতাৰ নাম: মতিলাল বান্ধে ঘৰ নং : 100 বয়স : 28 লিঙ্গ : মহিলা	HHK0200527 ফটো উপলব্ধ
502 নাম : ফুলমনি বান্ধে পিতাৰ নাম: মতিলাল বান্ধে ঘৰ নং : 100 বয়স : 28 লিঙ্গ : মহিলা	HHK0171231 ফটো উপলব্ধ	503 নাম : জুনাৰ বান্ধে পিতাৰ নাম: মতিলাল বান্ধে ঘৰ নং : 100 বয়স : 27 লিঙ্গ : পুৰুষ	HHK0200246 ফটো উপলব্ধ	504 নাম : ফুলন মূৰ্ম স্বামীৰ নাম: আব্বাহাম বান্ধে ঘৰ নং : 100 বয়স : 22 লিঙ্গ : মহিলা	HHK1213727 ফটো উপলব্ধ
505 নাম : বাবুৰাম বান্ধে পিতাৰ নাম: পান্ডু ঘৰ নং : 101 বয়স : 58 লিঙ্গ : পুৰুষ	HHK3838628 ফটো উপলব্ধ	506 নাম : ফুল পাউৰীয়া স্বামীৰ নাম: বাবুৰাম ঘৰ নং : 101 বয়স : 53 লিঙ্গ : মহিলা	HHK3838639 ফটো উপলব্ধ	S 507 নাম : ললিতা বান্ধে পিতাৰ নাম: বাবুৰাম বান্ধে ঘৰ নং : 101 বয়স : 29 লিঙ্গ : মহিলা	HHK3843570 ফটো উপলব্ধ
508 নাম : শালমী হাসদা স্বামীৰ নাম: পান্ডু ঘৰ নং : 102 বয়স : 68 লিঙ্গ : মহিলা	HHK3838651 ফটো উপলব্ধ	509 নাম : সুন বান্ধে পিতাৰ নাম: আনন্দ ঘৰ নং : 102 বয়স : 44 লিঙ্গ : পুৰুষ	HHK3838662 ফটো উপলব্ধ	510 নাম : মনি বান্ধে স্বামীৰ নাম: সনু ঘৰ নং : 102 বয়স : 41 লিঙ্গ : মহিলা	HHK3838673 ফটো উপলব্ধ



511 নাম : কেৰাপ মুৰ্মু পিতাৰ নাম: মনু ঘৰ নং : ১০৪ বয়স : ৫৬ লিঙ্গ : পুৰুষ	HHK3838719 ফটো উপলব্ধ	512 নাম : বোদিৰাম মুৰ্মু পিতাৰ নাম: মনু ঘৰ নং : ১০৫ বয়স : ৫৩ লিঙ্গ : পুৰুষ	HHK3838731 ফটো উপলব্ধ	513 নাম : সাবিত্ৰী মাৰ্টি স্বামীৰ নাম: বুদ্ধিৰাম ঘৰ নং : ১০৫ বয়স : ৪৪ লিঙ্গ : মহিলা	HHK3838742 ফটো উপলব্ধ
514 নাম : মৰিয়াম মুৰ্মু পিতাৰ নাম: বুদ্ধিৰাম মুৰ্মু ঘৰ নং : ১০৫ বয়স : ২৯ লিঙ্গ : মহিলা	HHK1228816 ফটো উপলব্ধ	515 নাম : সমাইনা ইছলাৰী পিতাৰ নাম: দিলিপ ইছলাৰী ঘৰ নং : ১০৫ বয়স : ২৫ লিঙ্গ : মহিলা	HJL0488502 ফটো উপলব্ধ	516 নাম : জয়মতি হেমব্ৰম স্বামীৰ নাম: বাইচেন হাসদা ঘৰ নং : ১০৬ বয়স : ৫০ লিঙ্গ : মহিলা	HHK3838800 ফটো উপলব্ধ
517 নাম : বাইচেন হাসদা পিতাৰ নাম: কুনজলা ঘৰ নং : ১০৬ বয়স : ৪৪ লিঙ্গ : পুৰুষ	HHK3838753 ফটো উপলব্ধ	518 নাম : কংগ্ৰেশ চন্দ্ৰ ৰাভা পিতাৰ নাম: কুনজলা ঘৰ নং : ১০৬ বয়স : ৪৪ লিঙ্গ : পুৰুষ	HHK3838786 ফটো উপলব্ধ	519 নাম : ফুলমনি মুৰ্মু পিতাৰ নাম: কুনজলা ঘৰ নং : ১০৬ বয়স : ৪১ লিঙ্গ : মহিলা	HHK3838797 ফটো উপলব্ধ
520 নাম : এলীনা হাঁসদা পিতাৰ নাম: বাইসেন হাঁসদা ঘৰ নং : ১০৬ বয়স : ২১ লিঙ্গ : মহিলা	HHK2210029 ফটো উপলব্ধ	521 নাম : বালে মুৰ্মু স্বামীৰ নাম: তান্তি ঘৰ নং : ১০৭ বয়স : ৭৩ লিঙ্গ : মহিলা	HHK3838833 ফটো উপলব্ধ	522 নাম : ভুন্ডা হেমব্ৰম পিতাৰ নাম: জখোলা হেমব্ৰম ঘৰ নং : ১০৭ বয়স : ৫৩ লিঙ্গ : পুৰুষ	HHK3838811 ফটো উপলব্ধ
523 নাম : তৰো হেমব্ৰম পিতাৰ নাম: জটলা হেমব্ৰম ঘৰ নং : ১০৭ বয়স : ৪৩ লিঙ্গ : পুৰুষ	HHK3838844 ফটো উপলব্ধ	524 নাম : বীনা মাৰ্টি স্বামীৰ নাম: ভুন্ডা হেমব্ৰম ঘৰ নং : ১০৭ বয়স : ৩৯ লিঙ্গ : মহিলা	HHK3838822 ফটো উপলব্ধ	S 525 নাম : ইয়াচমিনা পাৰদ্বিন স্বামীৰ নাম: আনোৱাৰ হুছেইন ঘৰ নং : ১০৭ বয়স : ২০ লিঙ্গ : মহিলা	VRX0033647 ফটো উপলব্ধ
526 নাম : লক্ষীৰাম চৰেন পিতাৰ নাম: সুপল ঘৰ নং : ১০৮ বয়স : ৪২ লিঙ্গ : পুৰুষ	HHK3838866 ফটো উপলব্ধ	527 নাম : মংগল সোৰেন পিতাৰ নাম: লুখিৰাম সোৰেন ঘৰ নং : ১০৮ বয়স : ৩০ লিঙ্গ : পুৰুষ	HHK0545749 ফটো উপলব্ধ	S 528 নাম : আলা উদ্দিন সেখ পিতাৰ নাম: ইছমাইল সেখ ঘৰ নং : ১১০ বয়স : ৪৬ লিঙ্গ : পুৰুষ	GJP0007294 ফটো উপলব্ধ
R 529 নাম : নূৰ জাহান বিবি স্বামীৰ নাম: আলা উদ্দিন সেখ ঘৰ নং : ১১০ বয়স : ৪৭ লিঙ্গ : মহিলা	GJP0007295 ফটো উপলব্ধ	S 530 নাম : বাবেয়া বিবি স্বামীৰ নাম: কছমদ সেখ ঘৰ নং : ১১০ বয়স : ৫৭ লিঙ্গ : মহিলা	GJP3241643 ফটো উপলব্ধ	S 531 নাম : কছমদ সেখ পিতাৰ নাম: গাট সেখ ঘৰ নং : ১১০ বয়স : ৫৫ লিঙ্গ : পুৰুষ	GJP3241610 ফটো উপলব্ধ
S 532 নাম : অমিৰ সেখ পিতাৰ নাম: কছমদ সেখ ঘৰ নং : ১১০ বয়স : ১২৬ লিঙ্গ : পুৰুষ	GJP0005488 ফটো উপলব্ধ	533 নাম : লবীন হেমব্ৰম পিতাৰ নাম: জখোলা হেমব্ৰম ঘৰ নং : ১১১ বয়স : ৫৪ লিঙ্গ : পুৰুষ	HHK3838924 ফটো উপলব্ধ	534 নাম : দুশীলা চৰেন স্বামীৰ নাম: লবীন ঘৰ নং : ১১১ বয়স : ৫৩ লিঙ্গ : মহিলা	HHK3838935 ফটো উপলব্ধ
535 নাম : সুকল হেমব্ৰম পিতাৰ নাম: লবীন ঘৰ নং : ১১১ বয়স : ৪১ লিঙ্গ : পুৰুষ	HHK3838946 ফটো উপলব্ধ	S 536 নাম : মাইনো হেমব্ৰম পিতাৰ নাম: বৰিন হেমব্ৰম ঘৰ নং : ১১১ বয়স : ৪৪ লিঙ্গ : মহিলা	HHK5235701 ফটো উপলব্ধ	537 নাম : বুবান হেমব্ৰম পিতাৰ নাম: জটলা হেমব্ৰম ঘৰ নং : ১১২ বয়স : ৬৬ লিঙ্গ : পুৰুষ	HHK3838957 ফটো উপলব্ধ
538 নাম : বসোন্টা হাঁসদা স্বামীৰ নাম: বুবন হেমব্ৰম ঘৰ নং : ১১২ বয়স : ৬২ লিঙ্গ : মহিলা	HHK3838968 ফটো উপলব্ধ	S 539 নাম : জালাল উদ্দিন সেখ পিতাৰ নাম: ইছমাইল সেখ ঘৰ নং : ১১২ বয়স : ৪৭ লিঙ্গ : পুৰুষ	GJP0007293 ফটো উপলব্ধ	S 540 নাম : মনোৱা বিবি স্বামীৰ নাম: জালাল উদ্দিন ঘৰ নং : ১১২ বয়স : ৪৩ লিঙ্গ : মহিলা	GJP0007296 ফটো উপলব্ধ

541 নাম : জোসেফ হেমব্রম পিতাৰ নাম: বুবান হেমব্রম ঘৰ নং : ১১২ বয়স : 35 লিঙ্গ : পুৰুষ	HHK3838979 ফটো উপলব্ধ	542 নাম : নিৰলা সৰেন পিতাৰ নাম: বুবান হেমব্রম ঘৰ নং : ১১২ বয়স : 27 লিঙ্গ : মহিলা	HHK1213958 ফটো উপলব্ধ	S 543 নাম : মনোৱাৰ হুছেইন পিতাৰ নাম: জালালউদ্দিন সেখ ঘৰ নং : 112 বয়স : 23 লিঙ্গ : পুৰুষ	GJP0541599 ফটো উপলব্ধ
544 নাম : পাউল হেম্ব্রম পিতাৰ নাম: বুবান হেম্ব্রম ঘৰ নং : ১১২ বয়স : 22 লিঙ্গ : পুৰুষ	HHK1213768 ফটো উপলব্ধ	545 নাম : জয়দীপ হাসদা পিতাৰ নাম: বুদৰাই হাসদা ঘৰ নং : ১১২ বয়স : 22 লিঙ্গ : পুৰুষ	GJP1262963 ফটো উপলব্ধ	S 546 নাম : আনোৱাৰ হুছেইন পিতাৰ নাম: মোঃ জালাল উদ্দিন সেখ ঘৰ নং : 112 বয়স : 21 লিঙ্গ : পুৰুষ	VRX0059337 ফটো উপলব্ধ
547 নাম : সাজেনী ক্লিক স্বামীৰ নাম: জয়দীপ হাসদা ঘৰ নং : 112 বয়স : 20 লিঙ্গ : মহিলা	VRX0093401 ফটো উপলব্ধ	548 নাম : মানিক হেমব্রম পিতাৰ নাম: আব্রাহাম হেমব্রম ঘৰ নং : ১১২ বয়স : 26 লিঙ্গ : পুৰুষ	HHK0387407 ফটো উপলব্ধ	549 নাম : আব্রাহাম হেমব্রম পিতাৰ নাম: জাথলা হেমব্রম ঘৰ নং : ১১২ বয়স : 51 লিঙ্গ : পুৰুষ	HHK3838980 ফটো উপলব্ধ
550 নাম : দুৰ্লমনি হাসদা স্বামীৰ নাম: আব্রাহাম ঘৰ নং : ১১২ বয়স : 47 লিঙ্গ : মহিলা	HHK3838991 ফটো উপলব্ধ	551 নাম : বশী বাস্কে পিতাৰ নাম: গৌপাল ঘৰ নং : ১১৩ বয়স : 67 লিঙ্গ : মহিলা	HHK3839052 ফটো উপলব্ধ	552 নাম : বাৰকা বাস্কে পিতাৰ নাম: গৌপাল ঘৰ নং : ১১৩ বয়স : 61 লিঙ্গ : পুৰুষ	HHK3839007 ফটো উপলব্ধ
553 নাম : ৰাম বাস্কে পিতাৰ নাম: গৌপাল ঘৰ নং : ১১৩ বয়স : 58 লিঙ্গ : পুৰুষ	HHK3839030 ফটো উপলব্ধ	554 নাম : বিটিয়া মুৰ্মা স্বামীৰ নাম: বাৰিকা ঘৰ নং : ১১৩ বয়স : 54 লিঙ্গ : মহিলা	HHK3839018 ফটো উপলব্ধ	555 নাম : ৰানী মুৰ্মা স্বামীৰ নাম: ৰাম ঘৰ নং : ১১৩ বয়স : 54 লিঙ্গ : মহিলা	HHK3839041 ফটো উপলব্ধ
556 নাম : বাবুলাল বাস্কে পিতাৰ নাম: বাৰকা ঘৰ নং : ১১৩ বয়স : 37 লিঙ্গ : পুৰুষ	HHK3839063 ফটো উপলব্ধ	557 নাম : প্ৰেমদাস বাস্কে পিতাৰ নাম: বাৰকা বাস্কে ঘৰ নং : ১১৩ বয়স : 27 লিঙ্গ : পুৰুষ	HHK0014886 ফটো উপলব্ধ	558 নাম : দুৰাই হেমব্রম পিতাৰ নাম: চন্দন ঘৰ নং : ১১৪ বয়স : 51 লিঙ্গ : পুৰুষ	HHK3839096 ফটো উপলব্ধ
559 নাম : ৰঞ্জিত বৰুৱা মাতৃৰ নাম: জ্যোৎস্না বৰুৱা ঘৰ নং : 114 বয়স : 46 লিঙ্গ : পুৰুষ	HXX0545988 ফটো উপলব্ধ	560 নাম : মিনতী মাটী স্বামীৰ নাম: দুৰাই হেমব্রম ঘৰ নং : ১১৪ বয়স : 45 লিঙ্গ : মহিলা	HHK1228832 ফটো উপলব্ধ	561 নাম : সঞ্জয় বৰুৱা পিতাৰ নাম: হীৰালাল বৰুৱা ঘৰ নং : 114 বয়স : 34 লিঙ্গ : পুৰুষ	HXX0632356 ফটো উপলব্ধ
562 নাম : সোনালী হেমব্রম পিতাৰ নাম: দুৰাই হেমব্রম ঘৰ নং : ১১৪ বয়স : 22 লিঙ্গ : মহিলা	HHK1228840 ফটো উপলব্ধ	563 নাম : দুফংগ নাৰ্জাৰী পিতাৰ নাম: অৰবিন্দ নাৰ্জাৰী ঘৰ নং : 114 বয়স : 19 লিঙ্গ : পুৰুষ	VRX0093476 ফটো উপলব্ধ	564 নাম : লক্ষী হেমব্রম স্বামীৰ নাম: সাগ্ৰাম ঘৰ নং : ১১৫ বয়স : 56 লিঙ্গ : মহিলা	HHK3839110 ফটো উপলব্ধ
# 565 নাম : দিপালী কিণ্ডু স্বামীৰ নাম: পাল মুৰ্মা ঘৰ নং : ১১৫ বয়স : 37 লিঙ্গ : মহিলা	HHK0004194 ফটো উপলব্ধ	566 নাম : বুদৰাই হেমব্রম পিতাৰ নাম: দুৰাই ঘৰ নং : ১১৬ বয়স : 60 লিঙ্গ : পুৰুষ	HHK3839121 ফটো উপলব্ধ	567 নাম : মনি চৰেন স্বামীৰ নাম: বুদৰাই ঘৰ নং : ১১৬ বয়স : 53 লিঙ্গ : মহিলা	HHK3839132 ফটো উপলব্ধ
568 নাম : লিলিমাই হাসদা স্বামীৰ নাম: বাম্পা ঘৰ নং : ১১৭ বয়স : 51 লিঙ্গ : মহিলা	HHK3839165 ফটো উপলব্ধ	569 নাম : ৰাজ হেম্ব্রম পিতাৰ নাম: বাম্পা হেম্ব্রম ঘৰ নং : ১১৭ বয়স : 29 লিঙ্গ : পুৰুষ	HHK0171223 ফটো উপলব্ধ	570 নাম : জীবন হেমব্রম পিতাৰ নাম: বুদাই ঘৰ নং : ১১৮ বয়স : 40 লিঙ্গ : পুৰুষ	HHK3839187 ফটো উপলব্ধ



571 নাম : শালমী হাসদাক স্বামীৰ নাম: জীবন হেমব্রম ঘৰ নং : ১১৮ বয়স : 38 লিঙ্গ : মহিলা	HHK3839212 ফটো উপলব্ধ	572 নাম : চিৰজন হেমব্রম পিতাৰ নাম: বুদ্রাই ঘৰ নং : ১১৮ বয়স : 32 লিঙ্গ : পুৰুষ	HHK3839201 ফটো উপলব্ধ	573 নাম : সবীনা হেমব্রম পিতাৰ নাম: বাবুৰাম হেমব্রম ঘৰ নং : ১১৮ বয়স : 29 লিঙ্গ : মহিলা	HHK0603266 ফটো উপলব্ধ
574 নাম : সুভাশ হেমব্রম পিতাৰ নাম: জীবন হেমব্রম ঘৰ নং : ১১৮ বয়স : 27 লিঙ্গ : পুৰুষ	HHK1228675 ফটো উপলব্ধ	575 নাম : সুলেমন হেমব্রম পিতাৰ নাম: বাবুৰাম হেমব্রম ঘৰ নং : ১১৮ বয়স : 25 লিঙ্গ : পুৰুষ	HHK0603282 ফটো উপলব্ধ	576 নাম : বিবিছন হেমব্রম পিতাৰ নাম: বুদ্রাই হেমব্রম ঘৰ নং : ১১৮ বয়স : 50 লিঙ্গ : পুৰুষ	HHK3839256 ফটো উপলব্ধ
577 নাম : বালে মুৰ্ম স্বামীৰ নাম: বিবিছন ঘৰ নং : ১১৮ বয়স : 47 লিঙ্গ : মহিলা	HHK3839267 ফটো উপলব্ধ	578 নাম : দুবত টুডু স্বামীৰ নাম: বাবুৰাম ঘৰ নং : ১১৮ বয়স : 45 লিঙ্গ : মহিলা	HHK3839234 ফটো উপলব্ধ	579 নাম : ৰাম বান্ধে পিতাৰ নাম: ডিগ্ৰা ঘৰ নং : ১১৯ বয়স : 63 লিঙ্গ : পুৰুষ	HHK3839278 ফটো উপলব্ধ
580 নাম : চানী বান্ধে পিতাৰ নাম: ৰাম ঘৰ নং : ১১৯ বয়স : 38 লিঙ্গ : মহিলা	HHK3839289 ফটো উপলব্ধ	581 নাম : বুৰী টুডু স্বামীৰ নাম: গোপাল ঘৰ নং : ১২০ বয়স : 78 লিঙ্গ : মহিলা	HHK3839314 ফটো উপলব্ধ	582 নাম : জয়ামতী সৰেন পিতাৰ নাম: ৰাম সৰেন ঘৰ নং : ১২০ বয়স : 32 লিঙ্গ : মহিলা	HHK2132390 ফটো উপলব্ধ
583 নাম : বাবুলাল হেমব্রম পিতাৰ নাম: গোপাল হেমব্রম ঘৰ নং : ১২০ বয়স : 31 লিঙ্গ : পুৰুষ	HHK2132312 ফটো উপলব্ধ	584 নাম : সোনা কিস্কু স্বামীৰ নাম: ৰমেশ ঘৰ নং : ১২২ বয়স : 52 লিঙ্গ : মহিলা	HHK3839405 ফটো উপলব্ধ	585 নাম : ৰমেশ সৰেন পিতাৰ নাম: মঙ্গল ঘৰ নং : ১২২ বয়স : 51 লিঙ্গ : পুৰুষ	HHK3839392 ফটো উপলব্ধ
586 নাম : মাৰ্শেল বান্ধে পিতাৰ নাম: জয়ৰাম বান্ধে ঘৰ নং : 122 বয়স : 25 লিঙ্গ : মহিলা	VRX0091694 ফটো উপলব্ধ	587 নাম : ইমানয়েল চৰেন পিতাৰ নাম: ৰমেশ চৰেন ঘৰ নং : 122 বয়স : 21 লিঙ্গ : পুৰুষ	VRX0076091 ফটো উপলব্ধ	588 নাম : জলহা টুডু পিতাৰ নাম: বিজিল ঘৰ নং : ১২৩ বয়স : 55 লিঙ্গ : পুৰুষ	HHK3839416 ফটো উপলব্ধ
589 নাম : চালনী বান্ধে স্বামীৰ নাম: জলহা ঘৰ নং : ১২৩ বয়স : 51 লিঙ্গ : মহিলা	HHK3839427 ফটো উপলব্ধ	E 590 নাম : ফুদান হাসদাক পিতাৰ নাম: ছন্দা ঘৰ নং : ১২৪ বয়স : 55 লিঙ্গ : পুৰুষ	HHK3839449 ফটো উপলব্ধ	591 নাম : বালিয়া হেমব্রম স্বামীৰ নাম: ফুদান হাসদা ঘৰ নং : ১২৪ বয়স : 51 লিঙ্গ : মহিলা	HHK3839450 ফটো উপলব্ধ
592 নাম : পান্ডু কৰ্মকাৰ পিতাৰ নাম: বালক ঘৰ নং : ১২৫ বয়স : 45 লিঙ্গ : পুৰুষ	HHK3839483 ফটো উপলব্ধ	593 নাম : মালতি হেমব্রম স্বামীৰ নাম: পান্ডু ঘৰ নং : ১২৫ বয়স : 42 লিঙ্গ : মহিলা	HHK3839494 ফটো উপলব্ধ	594 নাম : প্ৰেমশীলা চনকাটা স্বামীৰ নাম: গনেশ কৰ্মকাৰ ঘৰ নং : ১২৫ বয়স : 35 লিঙ্গ : মহিলা	HHK2132414 ফটো উপলব্ধ
595 নাম : গনেশ কৰ্মকাৰ পিতাৰ নাম: বালক ঘৰ নং : ১২৫ বয়স : 33 লিঙ্গ : পুৰুষ	HHK3839518 ফটো উপলব্ধ	596 নাম : কিস্কু পাউৰীয়া পিতাৰ নাম: নোলু ঘৰ নং : ১২৬ বয়স : 49 লিঙ্গ : পুৰুষ	HHK3839529 ফটো উপলব্ধ	597 নাম : চকুৰমনি সৰেন স্বামীৰ নাম: কিস্কু পাউৰীয়া ঘৰ নং : ১২৬ বয়স : 48 লিঙ্গ : মহিলা	HHK3839530 ফটো উপলব্ধ
598 নাম : মনি সৰেন স্বামীৰ নাম: কিস্কু পাউৰীয়া ঘৰ নং : ১২৬ বয়স : 44 লিঙ্গ : মহিলা	HHK3839541 ফটো উপলব্ধ	599 নাম : গানশা কিস্কু পিতাৰ নাম: সুফল ঘৰ নং : ১২৭ বয়স : 46 লিঙ্গ : মহিলা	HHK3839563 ফটো উপলব্ধ	600 নাম : বাসন্তি মাৰ্ভি স্বামীৰ নাম: গানছা কিস্কু ঘৰ নং : ১২৭ বয়স : 45 লিঙ্গ : মহিলা	HHK1213966 ফটো উপলব্ধ



601 নাম : সিদা কিস্ক পিতাৰ নাম: সুফল ঘৰ নং : ১২৭ বয়স : 43 লিঙ্গ : পুৰুষ	HHK3839574 ফটো উপলব্ধ	602 নাম : সন্জিত পাউৰিয়া পিতাৰ নাম: সুফল ঘৰ নং : ১২৭ বয়স : 42 লিঙ্গ : পুৰুষ	HHK3839596 ফটো উপলব্ধ	603 নাম : বাহামনি হেমব্রম স্বামীৰ নাম: সিদা ঘৰ নং : ১২৭ বয়স : 39 লিঙ্গ : মহিলা	HHK3839585 ফটো উপলব্ধ
604 নাম : সুমী কিস্ক পিতাৰ নাম: সুফল ঘৰ নং : ১২৭ বয়স : 38 লিঙ্গ : মহিলা	HHK3839610 ফটো উপলব্ধ	605 নাম : নোন্দ কিস্ক পিতাৰ নাম: সুফল ঘৰ নং : ১২৭ বয়স : 47 লিঙ্গ : পুৰুষ	HHK3839621 ফটো উপলব্ধ	606 নাম : মৰিয়ম টুডু স্বামীৰ নাম: নোন্দু ঘৰ নং : ১২৭ বয়স : 40 লিঙ্গ : মহিলা	HHK3839632 ফটো উপলব্ধ
607 নাম : নাৰান পাউৰীয়া পিতাৰ নাম: ভূমকা ঘৰ নং : ১২৮ বয়স : 59 লিঙ্গ : পুৰুষ	HHK3839643 ফটো উপলব্ধ	608 নাম : কুমনিশ পাউৰিয়া পিতাৰ নাম: নাৰান পাউৰিয়া ঘৰ নং : ১২৮ বয়স : 25 লিঙ্গ : মহিলা	HHK0170225 ফটো উপলব্ধ	609 নাম : বাবুলাল পৌৰিয়া পিতাৰ নাম: নাৰান পৌৰিয়া ঘৰ নং : 128 বয়স : 19 লিঙ্গ : পুৰুষ	VRX0066456 ফটো উপলব্ধ
E 610 নাম : কমনিছ হাসদা স্বামীৰ নাম: ভূমকা ঘৰ নং : ১২৯ বয়স : 73 লিঙ্গ : মহিলা	HHK3839698 ফটো উপলব্ধ	611 নাম : চিলা মুৰ্মা স্বামীৰ নাম: জগন ঘৰ নং : ১২৯ বয়স : 42 লিঙ্গ : মহিলা	HHK3839687 ফটো উপলব্ধ	612 নাম : জগন পাউৰীয়া পিতাৰ নাম: ভূমকা ঘৰ নং : ১২৯ বয়স : 41 লিঙ্গ : পুৰুষ	HHK3839676 ফটো উপলব্ধ
613 নাম : ইসাইল পাউৰীয়া পিতাৰ নাম: নুদু পাউৰীয়া ঘৰ নং : ১২৯ বয়স : 41 লিঙ্গ : পুৰুষ	HHK3839712 ফটো উপলব্ধ	E 614 নাম : সুনীল পাউৰীয়া পিতাৰ নাম: বাজু পৌৰিয়া ঘৰ নং : ১২৯ বয়স : 33 লিঙ্গ : পুৰুষ	HHK3839701 ফটো উপলব্ধ	615 নাম : নিলিমা মুৰ্মা স্বামীৰ নাম: ইচমাইল পাউৰিয়া ঘৰ নং : ১২৯ বয়স : 28 লিঙ্গ : মহিলা	HHK0171991 ফটো উপলব্ধ
616 নাম : সুমী চৰেন স্বামীৰ নাম: সোম ঘৰ নং : ১২৯ বয়স : 46 লিঙ্গ : মহিলা	HHK3839734 ফটো উপলব্ধ	617 নাম : সুমী বাক্কে স্বামীৰ নাম: লৰধু হাসদা ঘৰ নং : ১৩০ বয়স : 57 লিঙ্গ : মহিলা	HHK3839756 ফটো উপলব্ধ	S 618 নাম : বীন হাসদা পিতাৰ নাম: লৰধু হাসদা ঘৰ নং : ১৩০ বয়স : 43 লিঙ্গ : পুৰুষ	HHK3839767 ফটো উপলব্ধ
619 নাম : বিনাদ হাসদা পিতাৰ নাম: লৰধু ঘৰ নং : ১৩০ বয়স : 42 লিঙ্গ : মহিলা	HHK3839778 ফটো উপলব্ধ	620 নাম : মীসন হাসদা পিতাৰ নাম: লৰধু হাসদাক ঘৰ নং : ১৩০ বয়স : 32 লিঙ্গ : পুৰুষ	HHK3839847 ফটো উপলব্ধ	621 নাম : পদমনি সৰেন স্বামীৰ নাম: মিচন হাসদা ঘৰ নং : ১৩০ বয়স : 31 লিঙ্গ : মহিলা	HHK0170522 ফটো উপলব্ধ
622 নাম : ফিলিমন হাসদা পিতাৰ নাম: লৰধু হাসদা ঘৰ নং : ১৩০ বয়স : 27 লিঙ্গ : পুৰুষ	HHK0171124 ফটো উপলব্ধ	623 নাম : বাজো কিস্ক স্বামীৰ নাম: সকল ঘৰ নং : ১৩১ বয়স : 70 লিঙ্গ : মহিলা	HHK3839803 ফটো উপলব্ধ	624 নাম : লিলমনি হাসদা পিতাৰ নাম: সকল হাসদা ঘৰ নং : ১৩১ বয়স : 30 লিঙ্গ : মহিলা	HHK0030007 ফটো উপলব্ধ
625 নাম : প্ৰদীপ নাৰ্জাৰী পিতাৰ নাম: জয়ন্ত নাৰ্জাৰী ঘৰ নং : 131 বয়স : 23 লিঙ্গ : পুৰুষ	VRX0080606 ফটো উপলব্ধ	626 নাম : দুৰ্গা হাসদা পিতাৰ নাম: সকল ঘৰ নং : ১৩১ বয়স : 43 লিঙ্গ : পুৰুষ	HHK3839814 ফটো উপলব্ধ	627 নাম : সুমী পাউৰিয়া স্বামীৰ নাম: দুৰ্গা ঘৰ নং : ১৩১ বয়স : 39 লিঙ্গ : মহিলা	HHK3839825 ফটো উপলব্ধ
628 নাম : সুমী হাসদা পিতাৰ নাম: গুংগা ঘৰ নং : ১৩২ বয়স : 66 লিঙ্গ : মহিলা	HHK3839836 ফটো উপলব্ধ	629 নাম : লক্ষী কিস্ক স্বামীৰ নাম: নাৰান ঘৰ নং : ১৩৩ বয়স : 50 লিঙ্গ : মহিলা	HHK3839869 ফটো উপলব্ধ	630 নাম : সুনীৰাম হাসদা পিতাৰ নাম: লক্ষী হাসদা ঘৰ নং : ১৩৩ বয়স : 34 লিঙ্গ : পুৰুষ	HHK1213511 ফটো উপলব্ধ



631 নাম : মহন হাসদা পিতাৰ নাম: লক্ষী কিস্কু ঘৰ নং : ১৩৩ বয়স : 32 লিঙ্গ : পুৰুষ	HHK1213545 ফটো উপলব্ধ	632 নাম : মায়ী মন্ডা মাতৃৰ নাম: লক্ষী কিস্কু ঘৰ নং : ১৩৩ বয়স : 26 লিঙ্গ : মহিলা	HHK1213503 ফটো উপলব্ধ	633 নাম : সোম টুডু পিতাৰ নাম: চুন্দা ঘৰ নং : ১৩৪ বয়স : 59 লিঙ্গ : পুৰুষ	HHK3839870 ফটো উপলব্ধ
E 634 নাম : মাইনো মাৰ্জি স্বামীৰ নাম: সোম টুডু ঘৰ নং : ১৩৪ বয়স : 55 লিঙ্গ : মহিলা	HHK3839881 ফটো উপলব্ধ	635 নাম : মাতলা টুডু পিতাৰ নাম: সোম ঘৰ নং : ১৩৪ বয়স : 39 লিঙ্গ : পুৰুষ	HHK3839892 ফটো উপলব্ধ	S 636 নাম : নিলিমা টুডু পিতাৰ নাম: দামু টুডু ঘৰ নং : ১৩৪ বয়স : 26 লিঙ্গ : মহিলা	HHK0350900 ফটো উপলব্ধ
637 নাম : ধুমা টুডু পিতাৰ নাম: চুন্দা ঘৰ নং : ১৩৫ বয়স : 56 লিঙ্গ : পুৰুষ	HHK3839905 ফটো উপলব্ধ	638 নাম : ফুলমনি কিস্কু স্বামীৰ নাম: ধুমা ঘৰ নং : ১৩৫ বয়স : 50 লিঙ্গ : মহিলা	HHK3839916 ফটো উপলব্ধ	639 নাম : জিটু সৰেন পিতাৰ নাম: ফুচ ঘৰ নং : ১৩৬ বয়স : 60 লিঙ্গ : পুৰুষ	HHK3839927 ফটো উপলব্ধ
640 নাম : সুকী মূৰ্মা স্বামীৰ নাম: জিটু সৰেন ঘৰ নং : ১৩৬ বয়স : 56 লিঙ্গ : মহিলা	HHK3839938 ফটো উপলব্ধ	641 নাম : লীলমনি সৰেন পিতাৰ নাম: জিটু সৰেন ঘৰ নং : ১৩৬ বয়স : 45 লিঙ্গ : মহিলা	HHK3839950 ফটো উপলব্ধ	642 নাম : বাবুলাল সৰেন পিতাৰ নাম: জিটু ঘৰ নং : ১৩৬ বয়স : 43 লিঙ্গ : পুৰুষ	HHK3839961 ফটো উপলব্ধ
643 নাম : লুদাক সৰেন পিতাৰ নাম: ফুকু চৰেন ঘৰ নং : ১৩৬ বয়স : 39 লিঙ্গ : পুৰুষ	HHK3839972 ফটো উপলব্ধ	644 নাম : নিকলাস সৰেন পিতাৰ নাম: জিটু সৰেন ঘৰ নং : ১৩৬ বয়স : 37 লিঙ্গ : পুৰুষ	HHK3839983 ফটো উপলব্ধ	645 নাম : সুচিমা ছোৰেন পিতাৰ নাম: ফাণ্ডু ঘৰ নং : 136 বয়স : 37 লিঙ্গ : মহিলা	HHK1027016 ফটো উপলব্ধ
646 নাম : বাসন্তী বাকী স্বামীৰ নাম: বাবুলাল সৰেন ঘৰ নং : ১৩৬ বয়স : 36 লিঙ্গ : মহিলা	HHK3839994 ফটো উপলব্ধ	647 নাম : লক্ষীৰাম সৰেন পিতাৰ নাম: জিতু সৰেন ঘৰ নং : ১৩৬ বয়স : 28 লিঙ্গ : পুৰুষ	HHK0171132 ফটো উপলব্ধ	648 নাম : জবামনি মূৰ্মা পিতাৰ নাম: লুদাক সৰেন ঘৰ নং : ১৩৬ বয়স : 27 লিঙ্গ : মহিলা	HHK1228998 ফটো উপলব্ধ
649 নাম : হোপনা সৰেন পিতাৰ নাম: জিতু সৰেন ঘৰ নং : ১৩৬ বয়স : 25 লিঙ্গ : পুৰুষ	HHK1213529 ফটো উপলব্ধ	650 নাম : গায়ত্ৰী ব্ৰহ্ম পিতাৰ নাম: বিষ্ণু ব্ৰহ্ম ঘৰ নং : 136 বয়স : 22 লিঙ্গ : মহিলা	VRX0029595 ফটো উপলব্ধ	651 নাম : শিমন মূৰ্মা পিতাৰ নাম: পিগিলা ঘৰ নং : ১৩৭ বয়স : 55 লিঙ্গ : পুৰুষ	HHK3840004 ফটো উপলব্ধ
652 নাম : সুকুমনি সৰেন স্বামীৰ নাম: শিমুল ঘৰ নং : ১৩৭ বয়স : 49 লিঙ্গ : মহিলা	HHK3840015 ফটো উপলব্ধ	653 নাম : লক্ষীৰাম মূৰ্মা পিতাৰ নাম: লক্ষী ঘৰ নং : ১৩৭ক বয়স : 50 লিঙ্গ : পুৰুষ	HHK3840026 ফটো উপলব্ধ	654 নাম : সোনামনি হাসদা স্বামীৰ নাম: লক্ষীৰাম ঘৰ নং : ১৩৭ক বয়স : 46 লিঙ্গ : মহিলা	HHK3840037 ফটো উপলব্ধ
655 নাম : হোপনা মূৰ্মা পিতাৰ নাম: লক্ষীৰাম ঘৰ নং : ১৩৭ক বয়স : 35 লিঙ্গ : পুৰুষ	HHK3840048 ফটো উপলব্ধ	656 নাম : মাতলা বাক্কে পিতাৰ নাম: গোপাল ঘৰ নং : ১৩৮ বয়স : 59 লিঙ্গ : পুৰুষ	HHK3840059 ফটো উপলব্ধ	657 নাম : লিলী বেছৰা স্বামীৰ নাম: মাতলা ঘৰ নং : ১৩৮ বয়স : 56 লিঙ্গ : মহিলা	HHK3840060 ফটো উপলব্ধ
658 নাম : মিচন বাক্কে পিতাৰ নাম: মাতলা ঘৰ নং : ১৩৮ বয়স : 34 লিঙ্গ : পুৰুষ	HHK3840082 ফটো উপলব্ধ	659 নাম : ববীন কিস্কু পিতাৰ নাম: সুন্দৰ ঘৰ নং : ১৩৯ বয়স : 55 লিঙ্গ : পুৰুষ	HHK3840093 ফটো উপলব্ধ	660 নাম : বাহামনী মূৰ্মা স্বামীৰ নাম: ববীন ঘৰ নং : ১৩৯ বয়স : 52 লিঙ্গ : মহিলা	HHK3840106 ফটো উপলব্ধ



661 নাম : বাইমত টুড স্বামীৰ নাম : সুন্দৰ ঘৰ নং : ১৩৯খ বয়স : 75 লিঙ্গ : মহিলা	HHK3840151 ফটো উপলব্ধ	662 নাম : ববিলাল কিষ্ক পিতাৰ নাম : সুন্দৰ ঘৰ নং : ১৩৯খ বয়স : 58 লিঙ্গ : পুৰুষ	HHK3840139 ফটো উপলব্ধ	663 নাম : ফুলমনি হেমব্রম স্বামীৰ নাম : ববিলাল ঘৰ নং : ১৩৯খ বয়স : 51 লিঙ্গ : মহিলা	HHK3840140 ফটো উপলব্ধ
664 নাম : বদাৰাই কিষ্ক পিতাৰ নাম : সুন্দৰ ঘৰ নং : ১৩৯ক বয়স : 51 লিঙ্গ : পুৰুষ	HHK3840117 ফটো উপলব্ধ	665 নাম : ফুলমনি টুড স্বামীৰ নাম : বদাৰাই ঘৰ নং : ১৩৯ক বয়স : 48 লিঙ্গ : মহিলা	HHK3840128 ফটো উপলব্ধ	666 নাম : ছাজনী হাসদা স্বামীৰ নাম : লক্ষীৰাম ঘৰ নং : ১৪০ বয়স : 65 লিঙ্গ : মহিলা	HHK3840162 ফটো উপলব্ধ
667 নাম : লিলী হেমব্রম পিতাৰ নাম : লক্ষীৰাম ঘৰ নং : ১৪০ বয়স : 38 লিঙ্গ : মহিলা	HHK3840173 ফটো উপলব্ধ	668 নাম : সুবাই হেমব্রম পিতাৰ নাম : লক্ষীৰাম ঘৰ নং : ১৪০ বয়স : 36 লিঙ্গ : পুৰুষ	HHK3840184 ফটো উপলব্ধ	669 নাম : গুৰমিলা মুৰ্মু স্বামীৰ নাম : সুবাই হেমব্রম ঘৰ নং : ১৪০ বয়স : 36 লিঙ্গ : মহিলা	HHK1234103 ফটো উপলব্ধ
670 নাম : বাবলাল হেমব্রম পিতাৰ নাম : লক্ষীৰাম হেমব্রম ঘৰ নং : ১৪০ বয়স : 27 লিঙ্গ : পুৰুষ	HHK0225938 ফটো উপলব্ধ	671 নাম : লিলমাণি হেমব্রম পিতাৰ নাম : সুনী হেমব্রম ঘৰ নং : ১৪১ বয়স : 38 লিঙ্গ : মহিলা	HHK3840208 ফটো উপলব্ধ	672 নাম : পৰ্বিন হেমব্রম পিতাৰ নাম : সুনী হেমব্রম ঘৰ নং : ১৪১ বয়স : 38 লিঙ্গ : পুৰুষ	HHK3840195 ফটো উপলব্ধ
673 নাম : প্ৰিমিকা মুৰ্মু স্বামীৰ নাম : পৰ্বিন হেমব্রম ঘৰ নং : ১৪১ বয়স : 25 লিঙ্গ : মহিলা	HHK1234137 ফটো উপলব্ধ	E 674 নাম : পূদা বাক্কে পিতাৰ নাম : বালিয়া ঘৰ নং : ১৪২ বয়স : 54 লিঙ্গ : পুৰুষ	HHK3840219 ফটো উপলব্ধ	675 নাম : ফুলমনি হাসদা স্বামীৰ নাম : পূতা ঘৰ নং : ১৪২ বয়স : 50 লিঙ্গ : মহিলা	HHK3840220 ফটো উপলব্ধ
S 676 নাম : পাক বাক্কে পিতাৰ নাম : পূদা বাক্কে ঘৰ নং : ১৪২ বয়স : 29 লিঙ্গ : মহিলা	HHK0534990 ফটো উপলব্ধ	677 নাম : বালিয়া বাক্কে পিতাৰ নাম : পূদা বাক্কে ঘৰ নং : ১৪২ বয়স : 26 লিঙ্গ : পুৰুষ	HHK0170894 ফটো উপলব্ধ	678 নাম : মুনি বাক্কে পিতাৰ নাম : পূদা বাক্কে ঘৰ নং : 142 বয়স : 25 লিঙ্গ : মহিলা	VRX0041152 ফটো উপলব্ধ
679 নাম : বাবল হাসদা পিতাৰ নাম : ববিন ঘৰ নং : ১৪৩ বয়স : 31 লিঙ্গ : পুৰুষ	HHK3840275 ফটো উপলব্ধ	680 নাম : সকোল বাক্কে পিতাৰ নাম : বদুৰাই ঘৰ নং : ১৪৪ বয়স : 62 লিঙ্গ : পুৰুষ	HHK3840311 ফটো উপলব্ধ	681 নাম : সুৰজমনি টুড স্বামীৰ নাম : সকৌলি ঘৰ নং : ১৪৪ বয়স : 55 লিঙ্গ : মহিলা	HHK3840322 ফটো উপলব্ধ
682 নাম : বধুৰাই বাক্কে পিতাৰ নাম : সকল বাক্কে ঘৰ নং : ১৪৪ বয়স : 28 লিঙ্গ : পুৰুষ	HHK0227926 ফটো উপলব্ধ	683 নাম : দিউজী বসুমাতাৰী স্বামীৰ নাম : বিশ্বজিত বসুমাতাৰী ঘৰ নং : 144 বয়স : 27 লিঙ্গ : মহিলা	GJP0279265 ফটো উপলব্ধ	684 নাম : বংগিনা বৰো পিতাৰ নাম : ফেসন বৰো ঘৰ নং : 144 বয়স : 25 লিঙ্গ : মহিলা	GJP0385385 ফটো উপলব্ধ
685 নাম : সোনালী চুব্ৰেন স্বামীৰ নাম : বদুৰাই বাক্কে ঘৰ নং : 144 বয়স : 21 লিঙ্গ : মহিলা	VRX0066902 ফটো উপলব্ধ	686 নাম : বুপাই বাক্কে পিতাৰ নাম : বাদুৰাই ঘৰ নং : ১৪৫ বয়স : 61 লিঙ্গ : পুৰুষ	HHK3840344 ফটো উপলব্ধ	687 নাম : বুদ্ধিৰাম বাক্কে পিতাৰ নাম : বুপায় বাক্কে ঘৰ নং : 145 বয়স : 32 লিঙ্গ : পুৰুষ	VRX0063057 ফটো উপলব্ধ
688 নাম : মনি মুৰ্মু পিতাৰ নাম : সৌম ঘৰ নং : ১৪৭ বয়স : 48 লিঙ্গ : মহিলা	HHK3840388 ফটো উপলব্ধ	689 নাম : লোপছা মুৰ্মু পিতাৰ নাম : সৌম ঘৰ নং : ১৪৭ বয়স : 47 লিঙ্গ : পুৰুষ	HHK3840366 ফটো উপলব্ধ	690 নাম : লক্ষীৰাম হাঁসদা পিতাৰ নাম : বৰসা হাঁসদা ঘৰ নং : 148 বয়স : 48 লিঙ্গ : পুৰুষ	HHK2217636 ফটো উপলব্ধ



S 691 নাম : মিৰিলা মাৰ্ভি স্বামীৰ নাম : লোকীৰাম হাঁসদা ঘৰ নং : ১৪৮ বয়স : 44 লিঙ্গ : মহিলা	HHK3840413 ফটো উপলব্ধ	S 692 নাম : বানী হাসদা পিতাৰ নাম : বারসা ঘৰ নং : ১৪৮ বয়স : 43 লিঙ্গ : মহিলা	HHK3840424 ফটো উপলব্ধ	693 নাম : ষ্টেফেন হাসদা পিতাৰ নাম : বারসা ঘৰ নং : ১৪৮ বয়স : 36 লিঙ্গ : পুৰুষ	HHK3840435 ফটো উপলব্ধ
694 নাম : মিলি হাসদা পিতাৰ নাম : ব্রাসা হাসদা ঘৰ নং : ১৪৮ বয়স : 35 লিঙ্গ : মহিলা	HHK0229286 ফটো উপলব্ধ	695 নাম : জবা হাসদা পিতাৰ নাম : ব্রাসা হাসদা ঘৰ নং : ১৪৮ বয়স : 33 লিঙ্গ : মহিলা	HHK0229328 ফটো উপলব্ধ	696 নাম : বাহেল সৰেন স্বামীৰ নাম : স্তিপন হাঁসদা ঘৰ নং : ১৪৮ বয়স : 33 লিঙ্গ : মহিলা	HHK3843558 ফটো উপলব্ধ
S 697 নাম : পৰমিলা হাসদা পিতাৰ নাম : বারসা হাসদা ঘৰ নং : ১৪৮ বয়স : 80 লিঙ্গ : মহিলা	HHK2132367 ফটো উপলব্ধ	698 নাম : মহেস হাসদা পিতাৰ নাম : দুৰ্গা হাসদা ঘৰ নং : 148 বয়স : 23 লিঙ্গ : পুৰুষ	HHK2228922 ফটো উপলব্ধ	699 নাম : চিমন হাসদা পিতাৰ নাম : লক্ষীৰাম হাসদা ঘৰ নং : 148 বয়স : 20 লিঙ্গ : পুৰুষ	VRX0041566 ফটো উপলব্ধ
700 নাম : ববিন হাসদা পিতাৰ নাম : বারসা ঘৰ নং : ১৪৮ বয়স : 56 লিঙ্গ : পুৰুষ	HHK3840446 ফটো উপলব্ধ	701 নাম : মণি মুৰ্মু স্বামীৰ নাম : বুবীন হাঁসদা ঘৰ নং : ১৪৮ বয়স : 53 লিঙ্গ : মহিলা	HHK3840457 ফটো উপলব্ধ	702 নাম : মীৰিলা মাৰ্ভি স্বামীৰ নাম : লোকীৰাম হাঁসদা ঘৰ নং : ১৪৮ বয়স : 46 লিঙ্গ : মহিলা	HHK3840468 ফটো উপলব্ধ
E 703 নাম : দুৰ্গা হাসদা পিতাৰ নাম : জালপা ঘৰ নং : ১৪৯ বয়স : 60 লিঙ্গ : পুৰুষ	HHK3840479 ফটো উপলব্ধ	704 নাম : চুৰ্কি হেমব্রম স্বামীৰ নাম : দুৰ্গা ঘৰ নং : ১৪৯ বয়স : 55 লিঙ্গ : মহিলা	HHK3840480 ফটো উপলব্ধ	705 নাম : হোপনী হাসদা পিতাৰ নাম : জালপা ঘৰ নং : ১৪৯ বয়স : 50 লিঙ্গ : মহিলা	HHK3840491 ফটো উপলব্ধ
706 নাম : দুফংগ ব্ৰহ্ম পিতাৰ নাম : ৰাই ব্ৰহ্ম ঘৰ নং : 149 বয়স : 23 লিঙ্গ : পুৰুষ	VRX0063578 ফটো উপলব্ধ	707 নাম : মোহন মন্ডল পিতাৰ নাম : মহাবীৰ ঘৰ নং : ১৫০ বয়স : 36 লিঙ্গ : পুৰুষ	HHK3840537 ফটো উপলব্ধ	708 নাম : লক্ষীৰাম মুৰ্মু পিতাৰ নাম : পৰণ মুৰ্মু ঘৰ নং : ১৫১ বয়স : 48 লিঙ্গ : পুৰুষ	HHK3840559 ফটো উপলব্ধ
709 নাম : বাগান মুৰ্মু পিতাৰ নাম : ভূজ ঘৰ নং : ১৫১ বয়স : 45 লিঙ্গ : পুৰুষ	HHK3840560 ফটো উপলব্ধ	710 নাম : ৰবিলাল মুৰ্মু পিতাৰ নাম : ভূজ ঘৰ নং : ১৫১ বয়স : 42 লিঙ্গ : পুৰুষ	HHK3840571 ফটো উপলব্ধ	711 নাম : সালমী হাসদা স্বামীৰ নাম : ৰবিলাল মুৰ্মু ঘৰ নং : ১৫১ বয়স : 32 লিঙ্গ : মহিলা	HHK0169052 ফটো উপলব্ধ
712 নাম : সোনামণি সোৰেন স্বামীৰ নাম : বগন মুৰ্মু ঘৰ নং : 151 বয়স : 26 লিঙ্গ : মহিলা	HHK2217404 ফটো উপলব্ধ	713 নাম : সুমিত্ৰা মাৰ্ভী স্বামীৰ নাম : ৰবিলাল চৰেন ঘৰ নং : 151 বয়স : 24 লিঙ্গ : মহিলা	VRX0092627 ফটো উপলব্ধ	714 নাম : মুনিকা চৰেন পিতাৰ নাম : লাবন চৰেন ঘৰ নং : 151 বয়স : 19 লিঙ্গ : মহিলা	VRX0092643 ফটো উপলব্ধ
715 নাম : বুদ্ৰাই মুৰ্মু পিতাৰ নাম : ভূজ ঘৰ নং : ১৫২ বয়স : 49 লিঙ্গ : পুৰুষ	HHK3840582 ফটো উপলব্ধ	716 নাম : মেলা সৰেন স্বামীৰ নাম : বুদ্ৰাই ঘৰ নং : ১৫২ বয়স : 47 লিঙ্গ : মহিলা	HHK3840593 ফটো উপলব্ধ	717 নাম : মুন মুৰ্মু পিতাৰ নাম : পাগলা ঘৰ নং : ১৫৩ বয়স : 67 লিঙ্গ : পুৰুষ	HHK3840606 ফটো উপলব্ধ
R 718 নাম : বাহা কিস্ক স্বামীৰ নাম : মুন ঘৰ নং : ১৫৩ বয়স : 63 লিঙ্গ : মহিলা	HHK3840617 ফটো উপলব্ধ	719 নাম : সুনীল মুৰ্মু পিতাৰ নাম : মুন ঘৰ নং : ১৫৩ বয়স : 40 লিঙ্গ : পুৰুষ	HHK3840640 ফটো উপলব্ধ	720 নাম : মঙ্গল মুৰ্মু পিতাৰ নাম : মুন ঘৰ নং : ১৫৩ বয়স : 38 লিঙ্গ : পুৰুষ	HHK3840639 ফটো উপলব্ধ



721 নাম : লক্ষণ মুৰ্মু পিতাৰ নাম: মুনি ঘৰ নং : ১৫৩ বয়স : 37 লিঙ্গ : পুৰুষ	HHK3840651 ফটো উপলব্ধ	722 নাম : দুৰশিলা সৰেন স্বামীৰ নাম: লক্ষণ মুৰ্মু ঘৰ নং : ১৫৩ বয়স : 37 লিঙ্গ : মহিলা	HHK1234152 ফটো উপলব্ধ	723 নাম : সুসিল মুৰ্মু পিতাৰ নাম: মুনি মুৰ্মু ঘৰ নং : ১৫৩ বয়স : 32 লিঙ্গ : পুৰুষ	HHK1213560 ফটো উপলব্ধ
724 নাম : ববিন মুৰ্মু পিতাৰ নাম: মুনি মুৰ্মু ঘৰ নং : ১৫৩ বয়স : 24 লিঙ্গ : পুৰুষ	HHK1213719 ফটো উপলব্ধ	725 নাম : আবু মোহম্মদ বাহাৰ উদ্দিন পিতাৰ নাম: মোহম্মদ জাহান উদ্দিন ঘৰ নং : 153 বয়স : 20 লিঙ্গ : পুৰুষ	VRX0029983 ফটো উপলব্ধ	726 নাম : বাম বাক্কে পিতাৰ নাম: পান্ডু ঘৰ নং : ১৫৪ বয়স : 69 লিঙ্গ : পুৰুষ	HHK3840662 ফটো উপলব্ধ
E 727 নাম : নোহা হাসদা স্বামীৰ নাম: বাম ঘৰ নং : ১৫৪ বয়স : 61 লিঙ্গ : মহিলা	HHK3840673 ফটো উপলব্ধ	728 নাম : বেৰদি বাক্কে পিতাৰ নাম: বাম বাক্কে ঘৰ নং : ১৫৪ বয়স : 22 লিঙ্গ : মহিলা	HHK1213602 ফটো উপলব্ধ	729 নাম : বাবুলাল হাসদা পিতাৰ নাম: ঈশ্বৰ ঘৰ নং : ১৫৫ বয়স : 76 লিঙ্গ : পুৰুষ	HHK3840684 ফটো উপলব্ধ
730 নাম : মঙ্গলী কিস্ক স্বামীৰ নাম: বাবুলাল ঘৰ নং : ১৫৫ বয়স : 71 লিঙ্গ : মহিলা	HHK3840695 ফটো উপলব্ধ	731 নাম : বিমল হাসদা পিতাৰ নাম: বাবুলাল ঘৰ নং : ১৫৫ বয়স : 40 লিঙ্গ : পুৰুষ	HHK3840708 ফটো উপলব্ধ	732 নাম : সুন্দৰ হাসদা পিতাৰ নাম: বাবুলাল ঘৰ নং : ১৫৫ বয়স : 34 লিঙ্গ : পুৰুষ	HHK3840719 ফটো উপলব্ধ
733 নাম : প্ৰকাশ মণ্ডল পিতাৰ নাম: মহাবীৰ মণ্ডল ঘৰ নং : 155 বয়স : 31 লিঙ্গ : পুৰুষ	HHK0044669 ফটো উপলব্ধ	# 734 নাম : সোহাগিণি কিস্ক স্বামীৰ নাম: নিকুলাৰ্শ সোৰেন ঘৰ নং : ১৩৬ বয়স : 27 লিঙ্গ : মহিলা	HHK1131903 ফটো উপলব্ধ	735 নাম : ঈশ্বৰ হাসদাক পিতাৰ নাম: বাবুলাল ঘৰ নং : ১৫৫ক বয়স : 55 লিঙ্গ : পুৰুষ	HHK3840731 ফটো উপলব্ধ
736 নাম : আশা মাৰ্ভি স্বামীৰ নাম: ঈশ্বৰ ঘৰ নং : ১৫৫ক বয়স : 49 লিঙ্গ : মহিলা	HHK3840742 ফটো উপলব্ধ	737 নাম : হৰেন হাসদা পিতাৰ নাম: বাবুলাল ঘৰ নং : ১৫৫খ বয়স : 41 লিঙ্গ : পুৰুষ	HHK3840753 ফটো উপলব্ধ	738 নাম : মিৰি মুৰ্মু স্বামীৰ নাম: হৰেন হাসদাক ঘৰ নং : ১৫৫খ বয়স : 38 লিঙ্গ : মহিলা	HHK3840764 ফটো উপলব্ধ
739 নাম : সোম হাসদা পিতাৰ নাম: বাবুলাল ঘৰ নং : ১৫৬ বয়স : 50 লিঙ্গ : পুৰুষ	HHK3840775 ফটো উপলব্ধ	740 নাম : বান্ধন হেমব্ৰম স্বামীৰ নাম: সোম ঘৰ নং : ১৫৬ বয়স : 48 লিঙ্গ : মহিলা	HHK3840786 ফটো উপলব্ধ	741 নাম : দসুখ হাসদা পিতাৰ নাম: সোম হাসদা ঘৰ নং : 156 বয়স : 21 লিঙ্গ : পুৰুষ	HHK2238707 ফটো উপলব্ধ
742 নাম : মঙ্গল টুডু পিতাৰ নাম: বাজাল ঘৰ নং : ১৫৭ বয়স : 65 লিঙ্গ : পুৰুষ	HHK3840797 ফটো উপলব্ধ	743 নাম : ফুলমনি মাৰ্ভি স্বামীৰ নাম: মঙ্গল ঘৰ নং : ১৫৭ বয়স : 58 লিঙ্গ : মহিলা	HHK3840800 ফটো উপলব্ধ	744 নাম : বাজাল টুডু পিতাৰ নাম: মঙ্গল ঘৰ নং : ১৫৭ বয়স : 44 লিঙ্গ : পুৰুষ	HHK3840811 ফটো উপলব্ধ
745 নাম : হোপনা টুডু পিতাৰ নাম: মংগল টুডু ঘৰ নং : ১৫৭ বয়স : 36 লিঙ্গ : পুৰুষ	HHK0048058 ফটো উপলব্ধ	746 নাম : বাম টুডু পিতাৰ নাম: বাজাল ঘৰ নং : ১৫৮ বয়স : 56 লিঙ্গ : পুৰুষ	HHK3840822 ফটো উপলব্ধ	E 747 নাম : হোপনী হাসদা স্বামীৰ নাম: বাম ঘৰ নং : ১৫৮ বয়স : 54 লিঙ্গ : মহিলা	HHK3840833 ফটো উপলব্ধ
748 নাম : শুনীল টুডু পিতাৰ নাম: বাম ঘৰ নং : ১৫৮ বয়স : 36 লিঙ্গ : পুৰুষ	HHK3840844 ফটো উপলব্ধ	749 নাম : বমন টুডু পিতাৰ নাম: বাজাল টুডু ঘৰ নং : ১৫৯ বয়স : 52 লিঙ্গ : পুৰুষ	HHK3840855 ফটো উপলব্ধ	750 নাম : মঙ্গলী হাসদা স্বামীৰ নাম: বামান ঘৰ নং : ১৫৯ বয়স : 50 লিঙ্গ : মহিলা	HHK3840866 ফটো উপলব্ধ



751 নাম : বাজল টুড পিতাৰ নাম: উম্মান টুড ঘৰ নং : 159 বয়স : 25 লিঙ্গ : পুৰুষ	HHK0234369 ফটো উপলব্ধ	752 নাম : বাবলাল টুড পিতাৰ নাম: ডৌম্মান টুড ঘৰ নং : 159 বয়স : 21 লিঙ্গ : পুৰুষ	VRX0080739 ফটো উপলব্ধ	753 নাম : চন্ডা টুড পিতাৰ নাম: বাজাল ঘৰ নং : 159ক বয়স : 61 লিঙ্গ : পুৰুষ	HHK3840877 ফটো উপলব্ধ
754 নাম : কাহা হাসদা স্বামীৰ নাম: চন্ডা টুড ঘৰ নং : 159ক বয়স : 58 লিঙ্গ : মহিলা	HHK3840888 ফটো উপলব্ধ	E 755 নাম : বেংহা কিস্কু পিতাৰ নাম: বাৰকা ঘৰ নং : 160 বয়স : 61 লিঙ্গ : পুৰুষ	HHK3840899 ফটো উপলব্ধ	E 756 নাম : লক্ষী হেমব্রম স্বামীৰ নাম: বেংহা ঘৰ নং : 160 বয়স : 57 লিঙ্গ : মহিলা	HHK3840902 ফটো উপলব্ধ
757 নাম : মনি হেমব্রম স্বামীৰ নাম: বুপাই কিস্কু ঘৰ নং : 160 বয়স : 41 লিঙ্গ : মহিলা	HHK1204635 ফটো উপলব্ধ	758 নাম : বুপাই কিস্কু পিতাৰ নাম: বেংহা ঘৰ নং : 160 বয়স : 34 লিঙ্গ : পুৰুষ	HHK3840913 ফটো উপলব্ধ	759 নাম : বাৰকা কিস্কু পিতাৰ নাম: গোপাল ঘৰ নং : 160 বয়স : 43 লিঙ্গ : পুৰুষ	HHK3840924 ফটো উপলব্ধ
760 নাম : মঙ্গলী মুৰ্মা পিতাৰ নাম: গোপাল ঘৰ নং : 161 বয়স : 42 লিঙ্গ : মহিলা	HHK3840935 ফটো উপলব্ধ	761 নাম : সোহাগনী মুৰ্মা স্বামীৰ নাম: বাৰকা কিস্কু ঘৰ নং : 161 বয়স : 42 লিঙ্গ : মহিলা	HHK1213735 ফটো উপলব্ধ	762 নাম : বুমাৰী মাউী স্বামীৰ নাম: লক্ষীৰাম কিস্কু ঘৰ নং : 161 বয়স : 35 লিঙ্গ : মহিলা	HHK1234061 ফটো উপলব্ধ
763 নাম : লক্ষীৰাম কিস্কু পিতাৰ নাম: গোপাল কিস্কু ঘৰ নং : 161 বয়স : 33 লিঙ্গ : পুৰুষ	HHK0169094 ফটো উপলব্ধ	# 764 নাম : উৰ্মিলা মাউী স্বামীৰ নাম: বৃদান কিস্কু ঘৰ নং : 161 বয়স : 31 লিঙ্গ : মহিলা	VRX0086868 ফটো উপলব্ধ	765 নাম : বৃদান কিস্কু পিতাৰ নাম: গোপাল কিস্কু ঘৰ নং : 161 বয়স : 27 লিঙ্গ : পুৰুষ	HHK0051466 ফটো উপলব্ধ
766 নাম : হিৰি হেমব্রম স্বামীৰ নাম: মঙ্গল ঘৰ নং : 162 বয়স : 64 লিঙ্গ : মহিলা	HHK3840957 ফটো উপলব্ধ	E 767 নাম : জোগন হাসদা পিতাৰ নাম: মঙ্গল ঘৰ নং : 162 বয়স : 45 লিঙ্গ : পুৰুষ	HHK3840968 ফটো উপলব্ধ	768 নাম : সুমী মুৰ্মা পিতাৰ নাম: জোগন ঘৰ নং : 162 বয়স : 42 লিঙ্গ : মহিলা	HHK3840979 ফটো উপলব্ধ
769 নাম : সংগীতা ব্ৰহ্ম স্বামীৰ নাম: শ্ৰী বাৰহুমকা ব্ৰহ্ম ঘৰ নং : 162 বয়স : 34 লিঙ্গ : মহিলা	GJP4539086 ফটো উপলব্ধ	770 নাম : কাৰী হাসদাক স্বামীৰ নাম: সুপল ঘৰ নং : 163 বয়স : 58 লিঙ্গ : মহিলা	HHK3840991 ফটো উপলব্ধ	E 771 নাম : সুনীল চৰেন পিতাৰ নাম: সুপল ঘৰ নং : 163 বয়স : 45 লিঙ্গ : পুৰুষ	HHK3841007 ফটো উপলব্ধ
772 নাম : পান্ডু চৰেন পিতাৰ নাম: সুপল ঘৰ নং : 163 বয়স : 44 লিঙ্গ : পুৰুষ	HHK3841018 ফটো উপলব্ধ	773 নাম : বৰিন চৰেন পিতাৰ নাম: সুপল চৰেন ঘৰ নং : 163 বয়স : 37 লিঙ্গ : পুৰুষ	HHK3841029 ফটো উপলব্ধ	774 নাম : দুৰ্গা সৰেন পিতাৰ নাম: সুফল সৰেন ঘৰ নং : 163 বয়স : 34 লিঙ্গ : পুৰুষ	HHK0052456 ফটো উপলব্ধ
775 নাম : লক্ষী হাসদা স্বামীৰ নাম: সুনীল সৰেন ঘৰ নং : 163 বয়স : 34 লিঙ্গ : মহিলা	HHK1206572 ফটো উপলব্ধ	776 নাম : দাউদ সৰেন পিতাৰ নাম: কাৰী হাসদাক ঘৰ নং : 163 বয়স : 30 লিঙ্গ : পুৰুষ	HHK1204510 ফটো উপলব্ধ	777 নাম : বুবিলাল সৰেন পিতাৰ নাম: কাৰী হাসদাক ঘৰ নং : 163 বয়স : 30 লিঙ্গ : পুৰুষ	HHK1234079 ফটো উপলব্ধ
778 নাম : মেন্টিনা টুড পিতাৰ নাম: কাৰী হাসদা ঘৰ নং : 163 বয়স : 25 লিঙ্গ : মহিলা	HHK1213750 ফটো উপলব্ধ	779 নাম : সুপল হেমব্রম পিতাৰ নাম: সোম ঘৰ নং : 168 বয়স : 65 লিঙ্গ : পুৰুষ	HHK3841030 ফটো উপলব্ধ	780 নাম : মিৰ বাস্কু স্বামীৰ নাম: সুপল ঘৰ নং : 168 বয়স : 63 লিঙ্গ : মহিলা	HHK3841041 ফটো উপলব্ধ



781 নাম : মুনছী হেমব্রম পিতাৰ নাম: সুপুল ঘৰ নং : ১৬৪ বয়স : 41 লিঙ্গ : পুৰুষ	HHK3841063 ফটো উপলব্ধ	782 নাম : মাইকো টুডু স্বামীৰ নাম: মুন্সী হেমব্রম ঘৰ নং : ১৬৪ বয়স : 38 লিঙ্গ : মহিলা	HHK1228774 ফটো উপলব্ধ	783 নাম : সুমিলা হাসদা পিতাৰ নাম: লক্ষীৰাম ঘৰ নং : ১৬৫ বয়স : 38 লিঙ্গ : মহিলা	HHK3841096 ফটো উপলব্ধ
784 নাম : বৃশনা বাস্কে পিতাৰ নাম: ৰাম বাস্কে ঘৰ নং : ১৬৫ বয়স : 26 লিঙ্গ : পুৰুষ	HHK0543710 ফটো উপলব্ধ	785 নাম : ৰঘু হাসদা পিতাৰ নাম: বুধাই ঘৰ নং : ১৬৬ বয়স : 55 লিঙ্গ : পুৰুষ	HHK3841109 ফটো উপলব্ধ	786 নাম : পদী মুৰ্মু স্বামীৰ নাম: বাধু ঘৰ নং : ১৬৬ বয়স : 54 লিঙ্গ : মহিলা	HHK3841110 ফটো উপলব্ধ
787 নাম : বাজুন হেব্রম পিতাৰ নাম: ৰঘু হেব্রম ঘৰ নং : ১৬৬ বয়স : 34 লিঙ্গ : পুৰুষ	HHK0054049 ফটো উপলব্ধ	788 নাম : দুৰ্গা হাসদা পিতাৰ নাম: বুধাই ঘৰ নং : ১৬৭ বয়স : 45 লিঙ্গ : পুৰুষ	HHK3841143 ফটো উপলব্ধ	789 নাম : সালনী টুডু স্বামীৰ নাম: দুৰ্গা ঘৰ নং : ১৬৭ বয়স : 38 লিঙ্গ : মহিলা	HHK3841154 ফটো উপলব্ধ
790 নাম : লুদগী হাসদা স্বামীৰ নাম: কিস্কু ঘৰ নং : ১৬৮ বয়স : 64 লিঙ্গ : মহিলা	HHK3841176 ফটো উপলব্ধ	791 নাম : নাৰান হাসদা পিতাৰ নাম: কিস্কু ঘৰ নং : ১৬৮ বয়স : 44 লিঙ্গ : পুৰুষ	HHK3841187 ফটো উপলব্ধ	792 নাম : মোহম্মদ ৰুবেল আহমেদ পিতাৰ নাম: এনাম উদ্দিন ঘৰ নং : 168 বয়স : 20 লিঙ্গ : পুৰুষ	VRX0029330 ফটো উপলব্ধ
793 নাম : ৰবীন বেছৰা পিতাৰ নাম: হপন ঘৰ নং : ১৬৯ বয়স : 55 লিঙ্গ : পুৰুষ	HHK3841198 ফটো উপলব্ধ	794 নাম : লক্ষীৰাম বেছৰা পিতাৰ নাম: হপন ঘৰ নং : ১৬৯ বয়স : 44 লিঙ্গ : পুৰুষ	HHK3841201 ফটো উপলব্ধ	795 নাম : ফুলমনি চৰেন পিতাৰ নাম: লক্ষীৰাম ঘৰ নং : ১৬৯ বয়স : 41 লিঙ্গ : মহিলা	HHK3841212 ফটো উপলব্ধ
796 নাম : সুপল বেছৰা পিতাৰ নাম: হপন ঘৰ নং : ১৬৯ বয়স : 38 লিঙ্গ : পুৰুষ	HHK3841223 ফটো উপলব্ধ	797 নাম : মঙ্গল বেছৰা পিতাৰ নাম: হপন ঘৰ নং : ১৬৯ বয়স : 37 লিঙ্গ : পুৰুষ	HHK3841234 ফটো উপলব্ধ	798 নাম : মেলবিনা চৰেন স্বামীৰ নাম: কনোলিয়াস হেমব্রম ঘৰ নং : ১৬৯ বয়স : 26 লিঙ্গ : মহিলা	HHK0631291 ফটো উপলব্ধ
799 নাম : বৃদৰাই টুডু পিতাৰ নাম: ডেভিন টুডু ঘৰ নং : ১৬৯ বয়স : 25 লিঙ্গ : পুৰুষ	HHK1139450 ফটো উপলব্ধ	800 নাম : মঞ্জলা হেমব্রম স্বামীৰ নাম: গোপাল বাস্কে ঘৰ নং : ১৭০ বয়স : 40 লিঙ্গ : মহিলা	HHK3841289 ফটো উপলব্ধ	801 নাম : গোছপুল বসুমতাৰী পিতাৰ নাম: ধীৰেন্দ্ৰ বসুমতাৰী ঘৰ নং : ১৭০ বয়স : 25 লিঙ্গ : পুৰুষ	HHK0543694 ফটো উপলব্ধ
802 নাম : পাণ্ডু বাস্কে পিতাৰ নাম: ৰূপাই বাস্কে ঘৰ নং : 170 বয়স : 20 লিঙ্গ : পুৰুষ	VRX0046680 ফটো উপলব্ধ	803 নাম : অজিত বাস্কে পিতাৰ নাম: ৰূপাই বাস্কে ঘৰ নং : 170 বয়স : 20 লিঙ্গ : পুৰুষ	VRX0078212 ফটো উপলব্ধ	804 নাম : অজিত মুৰ্মু পিতাৰ নাম: লখীৰাম মুৰ্মু ঘৰ নং : 170 বয়স : 20 লিঙ্গ : পুৰুষ	VRX0084236 ফটো উপলব্ধ
805 নাম : ধিৰেন বসুমতাৰী পিতাৰ নাম: গজেন বসুমতাৰী ঘৰ নং : ১৭০ চ বয়স : 52 লিঙ্গ : পুৰুষ	HHK0382614 ফটো উপলব্ধ	806 নাম : নবেল বসুমতাৰী পিতাৰ নাম: ধিৰেন বসুমতাৰী ঘৰ নং : ১৭০ চ বয়স : 28 লিঙ্গ : পুৰুষ	HHK0239749 ফটো উপলব্ধ	807 নাম : লোচমি মাৰ্ভী স্বামীৰ নাম: ৰবিৰাম বাস্কে ঘৰ নং : ১৭০ গ বয়স : 28 লিঙ্গ : মহিলা	HHK1228634 ফটো উপলব্ধ
808 নাম : বৃধিন হাসদা স্বামীৰ নাম: বাজমদ বাস্কে ঘৰ নং : ১৭০ গ বয়স : 27 লিঙ্গ : মহিলা	HHK0239855 ফটো উপলব্ধ	809 নাম : ৰবিৰাম সৰেন পিতাৰ নাম: কানদনা বাস্কে ঘৰ নং : ১৭০ গ বয়স : 26 লিঙ্গ : পুৰুষ	HHK0239996 ফটো উপলব্ধ	810 নাম : কেলমেনটিনা হেমব্রম স্বামীৰ নাম: ৰাম মুৰ্মু ঘৰ নং : ১৭০ ব বয়স : 28 লিঙ্গ : মহিলা	HHK1228758 ফটো উপলব্ধ

811 নাম : কন্দনা বাক্কে পিতাৰ নাম: গোপাল বাক্কে ঘৰ নং : ১৭০গ বয়স : 66 লিঙ্গ : মহিলা	HHK3841347 ফটো উপলব্ধ	812 নাম : মন্ডল বাক্কে পিতাৰ নাম: পান্ডু বাক্কে ঘৰ নং : ১৭০ক বয়স : 63 লিঙ্গ : পুৰুষ	HHK3841290 ফটো উপলব্ধ	E 813 নাম : মন্ডল হাসদা পিতাৰ নাম: বৃন্দেন হাসদা ঘৰ নং : ১৭০ঘ বয়স : 59 লিঙ্গ : পুৰুষ	HHK3841381 ফটো উপলব্ধ
814 নাম : মায়নো মুৰ্মু স্বামীৰ নাম: চন্দনা ঘৰ নং : ১৭০গ বয়স : 58 লিঙ্গ : মহিলা	HHK3841358 ফটো উপলব্ধ	815 নাম : ফুলমনি বেসৰা স্বামীৰ নাম: মন্ডল ঘৰ নং : ১৭০ক বয়স : 57 লিঙ্গ : মহিলা	HHK3841303 ফটো উপলব্ধ	816 নাম : টেৰেছা মুৰ্মু স্বামীৰ নাম: মন্ডল ঘৰ নং : ১৭০ঘ বয়স : 54 লিঙ্গ : মহিলা	HHK3841392 ফটো উপলব্ধ
E 817 নাম : ৰূপাই বাক্কে পিতাৰ নাম: পণ্ডে বাক্কে ঘৰ নং : ১৭০খ বয়স : 46 লিঙ্গ : পুৰুষ	HHK3841325 ফটো উপলব্ধ	818 নাম : লক্ষীৰাম মুৰ্মু পিতাৰ নাম: হামলা মুৰ্মু ঘৰ নং : ১৭০খ বয়স : 45 লিঙ্গ : পুৰুষ	HHK3841552 ফটো উপলব্ধ	819 নাম : অম্বালিকা বসুমতাৰী স্বামীৰ নাম: ধীৰেন বসুমতাৰী ঘৰ নং : ১৭০চ বয়স : 43 লিঙ্গ : মহিলা	HHK3841450 ফটো উপলব্ধ
820 নাম : সীতা হেমব্রম স্বামীৰ নাম: ৰূপাই ঘৰ নং : ১৭০খ বয়স : 43 লিঙ্গ : মহিলা	HHK3841336 ফটো উপলব্ধ	821 নাম : ফুলমনি সৰেন স্বামীৰ নাম: লক্ষীৰাম ঘৰ নং : ১৭০খ বয়স : 42 লিঙ্গ : মহিলা	HHK3841609 ফটো উপলব্ধ	822 নাম : গোপাল বাক্কে পিতাৰ নাম: কান্দনা বাক্কে ঘৰ নং : ১৭০গ বয়স : 42 লিঙ্গ : পুৰুষ	HHK3841369 ফটো উপলব্ধ
823 নাম : বৈজনাথ বাক্কে পিতাৰ নাম: চন্দনা বাক্কে ঘৰ নং : ১৭০গ বয়স : 37 লিঙ্গ : পুৰুষ	HHK3841370 ফটো উপলব্ধ	824 নাম : ৰাম মুৰ্মু পিতাৰ নাম: হামলা মুৰ্মু ঘৰ নং : ১৭০খ বয়স : 37 লিঙ্গ : পুৰুষ	HHK3841596 ফটো উপলব্ধ	825 নাম : লবিন সৰেন পিতাৰ নাম: ফাৰুক ঘৰ নং : ১৭১ বয়স : 64 লিঙ্গ : পুৰুষ	HHK3841610 ফটো উপলব্ধ
826 নাম : হোপনি সৰেন স্বামীৰ নাম: লবিন ঘৰ নং : ১৭১ বয়স : 57 লিঙ্গ : মহিলা	HHK3841621 ফটো উপলব্ধ	827 নাম : সালনি সৰেন পিতাৰ নাম: ফাৰুক ঘৰ নং : ১৭১ বয়স : 44 লিঙ্গ : মহিলা	HHK3841632 ফটো উপলব্ধ	828 নাম : সৰজ সৰেন পিতাৰ নাম: লবিন ঘৰ নং : ১৭১ বয়স : 44 লিঙ্গ : মহিলা	HHK3841654 ফটো উপলব্ধ
829 নাম : শিব সোৰেন পিতাৰ নাম: লবিন সোৰেন ঘৰ নং : 171 বয়স : 24 লিঙ্গ : পুৰুষ	HHK0490904 ফটো উপলব্ধ	830 নাম : জোসেফ সোৰেন পিতাৰ নাম: লোবিন সোৰেন ঘৰ নং : ১৭১ বয়স : 23 লিঙ্গ : পুৰুষ	HHK0610733 ফটো উপলব্ধ	831 নাম : ৰুবীলাল সোৰেন পিতাৰ নাম: লোবিন সোৰেন ঘৰ নং : ১৭১ বয়স : 23 লিঙ্গ : পুৰুষ	HHK0610717 ফটো উপলব্ধ
832 নাম : সাকাই বাক্কে পিতাৰ নাম: মণ্ডল বাক্কে ঘৰ নং : 171 বয়স : 20 লিঙ্গ : পুৰুষ	VRX0003236 ফটো উপলব্ধ	833 নাম : ছিন্টু বেছৰা পিতাৰ নাম: সুনীল ঘৰ নং : ১৭২ বয়স : 32 লিঙ্গ : পুৰুষ	HHK3841687 ফটো উপলব্ধ	834 নাম : জশীলা হুঁসদা স্বামীৰ নাম: সিন্টু বেষৰা ঘৰ নং : ১৭২ বয়স : 24 লিঙ্গ : মহিলা	HHK0601963 ফটো উপলব্ধ
E 835 নাম : মাৰ্থা বাক্কে স্বামীৰ নাম: দত্তাট্টিৰাম টুডু ঘৰ নং : 173 বয়স : 75 লিঙ্গ : মহিলা	HHK0504399 ফটো উপলব্ধ	836 নাম : লক্ষিনন্দৰ সৰেন পিতাৰ নাম: ফাৰুক ঘৰ নং : ১৭৩ বয়স : 69 লিঙ্গ : পুৰুষ	HHK3841701 ফটো উপলব্ধ	837 নাম : মঙ্গলী হাসদা স্বামীৰ নাম: লক্ষিনন্দৰ ঘৰ নং : ১৭৩ বয়স : 56 লিঙ্গ : মহিলা	HHK3841712 ফটো উপলব্ধ
838 নাম : সুনীলাল সৰেন পিতাৰ নাম: লক্ষীন্দৰ সৰেন ঘৰ নং : ১৭৩ বয়স : 47 লিঙ্গ : পুৰুষ	HHK0058198 ফটো উপলব্ধ	839 নাম : পুকলী মুৰ্মু পিতাৰ নাম: লক্ষীন্দৰ সৰেন ঘৰ নং : ১৭৩ বয়স : 45 লিঙ্গ : পুৰুষ	HHK0058206 ফটো উপলব্ধ	840 নাম : মোহনদাস সৰেন পিতাৰ নাম: লক্ষিনন্দৰ ঘৰ নং : ১৭৩ বয়স : 44 লিঙ্গ : পুৰুষ	HHK3841756 ফটো উপলব্ধ



841 নাম : সুৰোজ মনি সৰেন পিতাৰ নাম: ফাৰুক ঘৰ নং : ১৭৩ বয়স : 42 লিঙ্গ : মহিলা	HHK3841723 ফটো উপলব্ধ	842 নাম : অনিল টুডু পিতাৰ নাম: দাঁস্তৰাম টুডু ঘৰ নং : ১৭৩ বয়স : 38 লিঙ্গ : পুৰুষ	HHK0058248 ফটো উপলব্ধ	843 নাম : তুলসী টুডু স্বামীৰ নাম: নাৰিতুন ঘৰ নং : ১৭৩ বয়স : 37 লিঙ্গ : মহিলা	HHK3841745 ফটো উপলব্ধ
S 844 নাম : লবিন সৰেন পিতাৰ নাম: লক্ষ্মিন্দৰ ঘৰ নং : ১৭৩ বয়স : 37 লিঙ্গ : পুৰুষ	HHK3841767 ফটো উপলব্ধ	845 নাম : লুক্ষী মুৰ্মু পিতাৰ নাম: অনিল টুডু ঘৰ নং : ১৭৩ বয়স : 35 লিঙ্গ : মহিলা	HHK3737675 ফটো উপলব্ধ	846 নাম : লিলিমা মুৰ্মু স্বামীৰ নাম: মইনদাস সৰেন ঘৰ নং : ১৭৩ বয়স : 32 লিঙ্গ : মহিলা	HHK0240986 ফটো উপলব্ধ
847 নাম : সাবিনা সৰেন পিতাৰ নাম: লক্ষ্মিন্দৰ সৰেন ঘৰ নং : ১৭৩ বয়স : 28 লিঙ্গ : মহিলা	HHK0241257 ফটো উপলব্ধ	848 নাম : এনোক শ্ৰোৰেন পিতাৰ নাম: সুনীল সোৰেন ঘৰ নং : ১৭৩ বয়স : 27 লিঙ্গ : পুৰুষ	HHK0473850 ফটো উপলব্ধ	849 নাম : দানিয়েল সোৰেন পিতাৰ নাম: সুনীল সোৰেন ঘৰ নং : ১৭৩ বয়স : 23 লিঙ্গ : পুৰুষ	HHK0473843 ফটো উপলব্ধ
E 850 নাম : বালে সৰেন স্বামীৰ নাম: বৃন্দাম ঘৰ নং : ১৭৪ বয়স : 41 লিঙ্গ : মহিলা	HHK3841778 ফটো উপলব্ধ	851 নাম : লবিন হাসদা পিতাৰ নাম: বদন হাসদা ঘৰ নং : ১৭৪ বয়স : 46 লিঙ্গ : পুৰুষ	HHK3841789 ফটো উপলব্ধ	852 নাম : প্ৰিয়া হাসদা পিতাৰ নাম: বৃন্দাম ঘৰ নং : ১৭৪ বয়স : 44 লিঙ্গ : মহিলা	HHK3841790 ফটো উপলব্ধ
853 নাম : ফীলিমিন হাসদা পিতাৰ নাম: বদন হাসদা ঘৰ নং : ১৭৪ বয়স : 39 লিঙ্গ : মহিলা	HHK3841803 ফটো উপলব্ধ	854 নাম : সন্মিতা মাৰ্ভী স্বামীৰ নাম: লবিন হাসদা ঘৰ নং : ১৭৪ বয়স : 33 লিঙ্গ : মহিলা	HHK0241497 ফটো উপলব্ধ	855 নাম : জুনাচ কিস্কু পিতাৰ নাম: সুফুল ঘৰ নং : ১৭৫ বয়স : 66 লিঙ্গ : পুৰুষ	HHK3841825 ফটো উপলব্ধ
856 নাম : দানিয়েল কিস্কু পিতাৰ নাম: সুফুল কিস্কু ঘৰ নং : ১৭৫ বয়স : 62 লিঙ্গ : পুৰুষ	HHK3841881 ফটো উপলব্ধ	857 নাম : মানিক বাস্কু স্বামীৰ নাম: দানিয়েল কিস্কু ঘৰ নং : ১৭৫ বয়স : 56 লিঙ্গ : মহিলা	HHK3841892 ফটো উপলব্ধ	858 নাম : বিমলা হেমব্ৰম স্বামীৰ নাম: জুনাচ ঘৰ নং : ১৭৫ বয়স : 56 লিঙ্গ : মহিলা	HHK3841836 ফটো উপলব্ধ
859 নাম : তেজীমলা মুৰ্মু স্বামীৰ নাম: সঞ্জয় ঘৰ নং : ১৭৫ বয়স : 40 লিঙ্গ : মহিলা	HHK3841858 ফটো উপলব্ধ	860 নাম : সঞ্জয় কিস্কু পিতাৰ নাম: জুনাচ ঘৰ নং : ১৭৫ বয়স : 38 লিঙ্গ : পুৰুষ	HHK3841847 ফটো উপলব্ধ	861 নাম : জয়েল কিস্কু পিতাৰ নাম: দানিয়েল কিস্কু ঘৰ নং : ১৭৫ বয়স : 35 লিঙ্গ : পুৰুষ	HHK3841905 ফটো উপলব্ধ
862 নাম : জ্যাকব কিস্কু পিতাৰ নাম: জুনশী কিস্কু ঘৰ নং : ১৭৫ বয়স : 32 লিঙ্গ : পুৰুষ	HHK3841870 ফটো উপলব্ধ	863 নাম : বশলিনা হাসদাক পিতাৰ নাম: সাখাই হাসদাক ঘৰ নং : ১৭৫ বয়স : 31 লিঙ্গ : মহিলা	HHK1213636 ফটো উপলব্ধ	864 নাম : আনান্দি এক্কা স্বামীৰ নাম: ইছাউ কিস্কু ঘৰ নং : ১৭৫ বয়স : 28 লিঙ্গ : মহিলা	HHK1228782 ফটো উপলব্ধ
865 নাম : হুম্বৰ বৰো স্বামীৰ নাম: লাৰটাঙ্গ ব্ৰহ্ম ঘৰ নং : 176 বয়স : 77 লিঙ্গ : মহিলা	VRX0044305 ফটো উপলব্ধ	866 নাম : মনিকা মুৰ্মু স্বামীৰ নাম: সীমন ঘৰ নং : ১৭৬ বয়স : 58 লিঙ্গ : মহিলা	HHK3841916 ফটো উপলব্ধ	867 নাম : অব্বেদ কিস্কু পিতাৰ নাম: সীমন ঘৰ নং : ১৭৬ বয়স : 45 লিঙ্গ : পুৰুষ	HHK3841927 ফটো উপলব্ধ
868 নাম : পেলিনা চৰেন স্বামীৰ নাম: অব্বেত কিস্কু ঘৰ নং : ১৭৬ বয়স : 41 লিঙ্গ : মহিলা	HHK3841950 ফটো উপলব্ধ	869 নাম : উইলিয়াম কিস্কু পিতাৰ নাম: সীমন কিস্কু ঘৰ নং : ১৭৬ বয়স : 37 লিঙ্গ : পুৰুষ	HHK3841938 ফটো উপলব্ধ	870 নাম : প্ৰেমলতা মাৰ্ভী স্বামীৰ নাম: উইলিয়াম কিস্কু ঘৰ নং : ১৭৬ বয়স : 31 লিঙ্গ : মহিলা	HHK1213776 ফটো উপলব্ধ



871 নাম : নিকেলোচ কিস্কু পিতাৰ নাম: সিমন কিস্কু ঘৰ নং : ১৭৬ বয়স : 28 লিঙ্গ : পুৰুষ	HHK0242206 ফটো উপলব্ধ	872 নাম : শংকৰ কিস্কু পিতাৰ নাম: সুফুল ঘৰ নং : ১৭৭ বয়স : 79 লিঙ্গ : পুৰুষ	HHK3841961 ফটো উপলব্ধ	873 নাম : মাকদালানি হেমব্রম স্বামীৰ নাম: শংকৰ ঘৰ নং : ১৭৭ বয়স : 70 লিঙ্গ : মহিলা	HHK3841972 ফটো উপলব্ধ
874 নাম : এৰেকচন কিস্কু পিতাৰ নাম: শংকৰ ঘৰ নং : ১৭৭ বয়স : 41 লিঙ্গ : পুৰুষ	HHK3841983 ফটো উপলব্ধ	875 নাম : লাভলী কিস্কু পিতাৰ নাম: শংকৰ কিস্কু ঘৰ নং : ১৭৭ বয়স : 28 লিঙ্গ : মহিলা	HHK3842022 ফটো উপলব্ধ	876 নাম : এলিনা কিস্কু পিতাৰ নাম: এৰিকসন কিস্কু ঘৰ নং : 177 বয়স : 21 লিঙ্গ : মহিলা	VRX0045682 ফটো উপলব্ধ
877 নাম : ৰেনটা সৰেন পিতাৰ নাম: খাৰা ঘৰ নং : ১৮০ বয়স : 65 লিঙ্গ : পুৰুষ	HHK3842055 ফটো উপলব্ধ	878 নাম : সোনামনি মাউী স্বামীৰ নাম: ৰেনটা ঘৰ নং : ১৮০ বয়স : 60 লিঙ্গ : মহিলা	HHK3842066 ফটো উপলব্ধ	879 নাম : জগন্দৰ সৰেন পিতাৰ নাম: ৰেনটা ঘৰ নং : ১৮০ বয়স : 44 লিঙ্গ : পুৰুষ	HHK3842077 ফটো উপলব্ধ
880 নাম : অঞ্জনা হেমব্রম পিতাৰ নাম: জগন্দৰ ঘৰ নং : ১৮০ বয়স : 41 লিঙ্গ : মহিলা	HHK3842088 ফটো উপলব্ধ	881 নাম : ৱাল্টন সোৰেন পিতাৰ নাম: ৰেনটা সোৰেন ঘৰ নং : ১৮০ক বয়স : 48 লিঙ্গ : পুৰুষ	HHK3842099 ফটো উপলব্ধ	882 নাম : ছামাৰিয়া বৃস্কে স্বামীৰ নাম: পালটন ঘৰ নং : ১৮০ক বয়স : 45 লিঙ্গ : মহিলা	HHK3842102 ফটো উপলব্ধ
883 নাম : লক্ষীৰাম সৰেন পিতাৰ নাম: সোম ঘৰ নং : ১৮১ বয়স : 61 লিঙ্গ : পুৰুষ	HHK3842113 ফটো উপলব্ধ	884 নাম : সোলমা মুৰ্মু স্বামীৰ নাম: লক্ষীৰাম ঘৰ নং : ১৮১ বয়স : 57 লিঙ্গ : মহিলা	HHK3842124 ফটো উপলব্ধ	E 885 নাম : মনিকা টুড স্বামীৰ নাম: মতিলাছ সৰেন ঘৰ নং : ১৮১ বয়স : 36 লিঙ্গ : মহিলা	HHK3842168 ফটো উপলব্ধ
#2 886 নাম : মাতলা চৰেন পিতাৰ নাম: লক্ষীৰাম চৰেন ঘৰ নং : ১৮১ বয়স : 33 লিঙ্গ : মহিলা	HHK3842146 ফটো উপলব্ধ	887 নাম : বাবৰশীংঘু চৰেন পিতাৰ নাম: লক্ষীৰাম চৰেন ঘৰ নং : ১৮১ বয়স : 31 লিঙ্গ : পুৰুষ	HHK3842157 ফটো উপলব্ধ	# 888 নাম : বাবৰসিংঘ চৰেন চৰেন স্বামীৰ নাম: বাবুৰসিংঘ চৰেন ঘৰ নং : ১৮১ বয়স : 29 লিঙ্গ : মহিলা	HHK0244475 ফটো উপলব্ধ
889 নাম : মনিশ্বৰ সৰেন পিতাৰ নাম: লক্ষীৰাম সৰেন ঘৰ নং : ১৮১ বয়স : 29 লিঙ্গ : পুৰুষ	HHK0171421 ফটো উপলব্ধ	# 890 নাম : লক্ষীন্দৰ হাসদাক পিতাৰ নাম: বৃদান হাসদাক ঘৰ নং : ১৮২ বয়স : 49 লিঙ্গ : পুৰুষ	HHK3842179 ফটো উপলব্ধ	891 নাম : এলিজাবেথ কিস্কু স্বামীৰ নাম: লক্ষীন্দৰ ঘৰ নং : ১৮২ বয়স : 47 লিঙ্গ : মহিলা	HHK3842180 ফটো উপলব্ধ
892 নাম : বিমল হন্দ্যাক পিতাৰ নাম: লক্ষীন্দৰ হন্দ্যাক ঘৰ নং : ১৮২ বয়স : 26 লিঙ্গ : পুৰুষ	HHK0171025 ফটো উপলব্ধ	893 নাম : ৰবিন হাসদা পিতাৰ নাম: মঙ্গল ঘৰ নং : ১৮৩ বয়স : 52 লিঙ্গ : পুৰুষ	HHK3842215 ফটো উপলব্ধ	894 নাম : লক্ষীৰাম হাসদা পিতাৰ নাম: মঙ্গল ঘৰ নং : ১৮৩ বয়স : 48 লিঙ্গ : পুৰুষ	HHK3842237 ফটো উপলব্ধ
895 নাম : ৰাজেন হাসদা পিতাৰ নাম: মঙ্গল ঘৰ নং : ১৮৩ বয়স : 41 লিঙ্গ : পুৰুষ	HHK3842259 ফটো উপলব্ধ	896 নাম : মাৰ্ছিলা মুৰ্মু স্বামীৰ নাম: লক্ষীৰাম হাসদা ঘৰ নং : ১৮৩ বয়স : 36 লিঙ্গ : মহিলা	HHK3842260 ফটো উপলব্ধ	897 নাম : ৰেংঘা হাসদাক পিতাৰ নাম: ৰাজেন ঘৰ নং : ১৮৪ বয়স : 74 লিঙ্গ : পুৰুষ	HHK3842271 ফটো উপলব্ধ
898 নাম : ফুলমনি মাউী স্বামীৰ নাম: বাগ্ৰাই ঘৰ নং : ১৮৪ বয়স : 68 লিঙ্গ : মহিলা	HHK3842282 ফটো উপলব্ধ	899 নাম : বালে হাসদা পিতাৰ নাম: বাগ্ৰাই ঘৰ নং : ১৮৪ বয়স : 51 লিঙ্গ : পুৰুষ	HHK3842293 ফটো উপলব্ধ	900 নাম : মঙ্গল হাসদা পিতাৰ নাম: বাগ্ৰাই ঘৰ নং : ১৮৪ বয়স : 45 লিঙ্গ : পুৰুষ	HHK3842317 ফটো উপলব্ধ



901 নাম : মেৰী হাঁসদা পিতাৰ নাম: রেঙ্গা হাঁসদা ঘৰ নং : 1৮৪ বয়স : 24 লিঙ্গ : মহিলা	HHK0536995 ফটো উপলব্ধ	902 নাম : জমচন হাসদা স্বামীৰ নাম: মঙ্গল হাসদা ঘৰ নং : 1৮৪ বয়স : 24 লিঙ্গ : মহিলা	HHK1234111 ফটো উপলব্ধ	903 নাম : বাজুন হাসদা পিতাৰ নাম: বৃদান ঘৰ নং : 1৮৭ বয়স : 56 লিঙ্গ : পুৰুষ	HHK3842362 ফটো উপলব্ধ
904 নাম : অনীতা বাস্কে স্বামীৰ নাম: বাজুন ঘৰ নং : 1৮৭ বয়স : 52 লিঙ্গ : মহিলা	HHK3842373 ফটো উপলব্ধ	905 নাম : সোম হেমব্রম পিতাৰ নাম: মঙ্গল ঘৰ নং : 1৮৮ বয়স : 48 লিঙ্গ : পুৰুষ	HHK3842408 ফটো উপলব্ধ	906 নাম : মংলী সৰেন স্বামীৰ নাম: সোম ঘৰ নং : 1৮৮ বয়স : 43 লিঙ্গ : মহিলা	HHK3842419 ফটো উপলব্ধ
907 নাম : গোপীনি মুৰ্মু পিতাৰ নাম: লক্ষীৰাম ঘৰ নং : 1৮৯ বয়স : 75 লিঙ্গ : পুৰুষ	HHK3842431 ফটো উপলব্ধ	908 নাম : সুফল মুৰ্মু মুৰ্মু পিতাৰ নাম: গোপীনি ঘৰ নং : 1৮৯ বয়স : 48 লিঙ্গ : পুৰুষ	HHK3842442 ফটো উপলব্ধ	909 নাম : পাৰবেত মুৰ্মু পিতাৰ নাম: গোপীনি ঘৰ নং : 1৮৯ বয়স : 46 লিঙ্গ : পুৰুষ	HHK3842475 ফটো উপলব্ধ
910 নাম : ফুলমনি হেমব্রম স্বামীৰ নাম: সুফল ঘৰ নং : 1৮৯ বয়স : 46 লিঙ্গ : মহিলা	HHK3842453 ফটো উপলব্ধ	911 নাম : মনোজিত মুৰ্মু পিতাৰ নাম: গোপীনি মুৰ্মু ঘৰ নং : 1৮৯ বয়স : 35 লিঙ্গ : পুৰুষ	HHK3842486 ফটো উপলব্ধ	912 নাম : ভেৰনিকা টুডু স্বামীৰ নাম: মনোজিত মুৰ্মু ঘৰ নং : 1৮৯ বয়স : 31 লিঙ্গ : মহিলা	HHK0171793 ফটো উপলব্ধ
913 নাম : নিলিমা মুৰ্মু পিতাৰ নাম: সুফল মুৰ্মু ঘৰ নং : 1৮৯ বয়স : 26 লিঙ্গ : মহিলা	HHK0169771 ফটো উপলব্ধ	914 নাম : প্ৰেমিকা মুৰ্মু পিতাৰ নাম: সুপৌল মুৰ্মু ঘৰ নং : 189 বয়স : 19 লিঙ্গ : মহিলা	VRX0093443 ফটো উপলব্ধ	915 নাম : মুংলি টুডু স্বামীৰ নাম: দেৱান মাৰ্ভী ঘৰ নং : 1৯০ বয়স : 86 লিঙ্গ : মহিলা	HHK3842511 ফটো উপলব্ধ
916 নাম : সোম মাৰ্ভী পিতাৰ নাম: দেৱান ঘৰ নং : 1৯০ বয়স : 67 লিঙ্গ : পুৰুষ	HHK3842497 ফটো উপলব্ধ	917 নাম : বদৰাই মাৰ্ভী পিতাৰ নাম: দেৱান ঘৰ নং : 1৯০ বয়স : 52 লিঙ্গ : পুৰুষ	HHK3842522 ফটো উপলব্ধ	# 918 নাম : ফুলমনি মাৰ্ভী স্বামীৰ নাম: জোসেফ হেমব্রম ঘৰ নং : 1৯০ বয়স : 48 লিঙ্গ : মহিলা	HHK3842533 ফটো উপলব্ধ
919 নাম : চকৰমনি মুৰ্মু স্বামীৰ নাম: বৃদুৰাই মাৰ্ভী ঘৰ নং : 1৯০ বয়স : 38 লিঙ্গ : মহিলা	HHK3842577 ফটো উপলব্ধ	920 নাম : মাৰ্ভিলা মুৰ্মু স্বামীৰ নাম: ৰবিনদাস মাৰ্ভী ঘৰ নং : 1৯০ বয়স : 34 লিঙ্গ : মহিলা	HHK3842566 ফটো উপলব্ধ	921 নাম : নিলিয়াছ মাৰ্ভী পিতাৰ নাম: দেৱান মাৰ্ভী ঘৰ নং : 1৯০ বয়স : 32 লিঙ্গ : পুৰুষ	HHK3842544 ফটো উপলব্ধ
922 নাম : ছাকান্দি হেমব্রম স্বামীৰ নাম: নিলিআশ মাৰ্ভী ঘৰ নং : 1৯০ বয়স : 32 লিঙ্গ : মহিলা	HHK2535128 ফটো উপলব্ধ	E 923 নাম : দাউদ মাৰ্ভী পিতাৰ নাম: সোম মাৰ্ভী ঘৰ নং : 1৯০ বয়স : 25 লিঙ্গ : পুৰুষ	HHK1213701 ফটো উপলব্ধ	924 নাম : সুফল মাৰ্ভী পিতাৰ নাম: লক্ষীৰাম ঘৰ নং : 1৯1 বয়স : 56 লিঙ্গ : পুৰুষ	HHK3842599 ফটো উপলব্ধ
925 নাম : বৃদিন সৰেন স্বামীৰ নাম: সুফল ঘৰ নং : 1৯1 বয়স : 52 লিঙ্গ : মহিলা	HHK3842602 ফটো উপলব্ধ	S 926 নাম : ৰেজ্জাক আলী সেখ পিতাৰ নাম: আব্দুল্লা সেখ ঘৰ নং : 191 বয়স : 20 লিঙ্গ : পুৰুষ	VRX0017129 ফটো উপলব্ধ	#2 927 নাম : ৰূপ মাৰ্ভী পিতাৰ নাম: মানকো মাৰ্ভী ঘৰ নং : 1৯2 বয়স : 57 লিঙ্গ : পুৰুষ	HHK3842668 ফটো উপলব্ধ
928 নাম : ৰুমৰী মাৰ্ভী পিতাৰ নাম: মানকো ঘৰ নং : 1৯2 বয়স : 48 লিঙ্গ : মহিলা	HHK3842657 ফটো উপলব্ধ	#2 929 নাম : সুমী মুৰ্মু স্বামীৰ নাম: ৰূপো মাৰ্ভী ঘৰ নং : 1৯2 বয়স : 52 লিঙ্গ : মহিলা	HHK3842679 ফটো উপলব্ধ	#2 930 নাম : বৃধৰাই মাৰ্ভী পিতাৰ নাম: ৰূপো মাৰ্ভী ঘৰ নং : 1৯2 বয়স : 29 লিঙ্গ : পুৰুষ	HHK0172163 ফটো উপলব্ধ



931 নাম : কিসনু মাৰ্ভি পিতাৰ নাম: লক্ষন ঘৰ নং : ১৯৩ বয়স : 76 লিঙ্গ : পুৰুষ	HHK3842680 ফটো উপলব্ধ	932 নাম : বুবান মাৰ্ভি পিতাৰ নাম: কিসনু ঘৰ নং : ১৯৩ বয়স : 57 লিঙ্গ : পুৰুষ	HHK3842704 ফটো উপলব্ধ	933 নাম : ৰাজা মাৰ্ভি পিতাৰ নাম: কিসনু মাৰ্ভি ঘৰ নং : ১৯৩ বয়স : 49 লিঙ্গ : পুৰুষ	HHK3842715 ফটো উপলব্ধ
934 নাম : ৰানী মাৰ্ভী পিতাৰ নাম: কিসনু ঘৰ নং : ১৯৩ বয়স : 39 লিঙ্গ : মহিলা	HHK3842737 ফটো উপলব্ধ	935 নাম : শোনালী মূৰ্মা পিতাৰ নাম: বুৰান মাৰ্ভী ঘৰ নং : ১৯৩ বয়স : 36 লিঙ্গ : মহিলা	HHK3842748 ফটো উপলব্ধ	936 নাম : লতিকা কিসকু স্বামীৰ নাম: আনুছ মাৰ্ভি ঘৰ নং : ১৯৩ বয়স : 31 লিঙ্গ : মহিলা	HHK3842760 ফটো উপলব্ধ
937 নাম : আনুছ মাৰানৰ্ভি পিতাৰ নাম: কিসনু মাৰানৰ্ভি ঘৰ নং : ১৯৩ বয়স : 31 লিঙ্গ : পুৰুষ	HHK3842759 ফটো উপলব্ধ	938 নাম : মাধুচিং হাসদা পিতাৰ নাম: মঞ্জল হাসদা ঘৰ নং : ১৯৪ বয়স : 40 লিঙ্গ : পুৰুষ	HHK3842793 ফটো উপলব্ধ	939 নাম : দুৰ্শিলা সৰেন স্বামীৰ নাম: সাকাৰেয়া হাসদা ঘৰ নং : ১৯৪ বয়স : 31 লিঙ্গ : মহিলা	HHK0382622 ফটো উপলব্ধ
940 নাম : সাকাৰিয়া হাসদা পিতাৰ নাম: মঞ্জল হাসদা ঘৰ নং : ১৯৪ বয়স : 30 লিঙ্গ : পুৰুষ	HHK0169110 ফটো উপলব্ধ	941 নাম : বিনোদ সৰেন পিতাৰ নাম: বাবুলাল সৰেন ঘৰ নং : 194 বয়স : 29 লিঙ্গ : পুৰুষ	HHK0251603 ফটো উপলব্ধ	942 নাম : কণী ৰাভা স্বামীৰ নাম: পাউল সৰেন ঘৰ নং : 194 বয়স : 28 লিঙ্গ : মহিলা	HHK0368555 ফটো উপলব্ধ
943 নাম : মুনসী কিস্কু পিতাৰ নাম: দদৌ ঘৰ নং : ১৯৫ বয়স : 63 লিঙ্গ : পুৰুষ	HHK3842806 ফটো উপলব্ধ	944 নাম : বালে হাসদা স্বামীৰ নাম: মুনসী ঘৰ নং : ১৯৫ বয়স : 57 লিঙ্গ : মহিলা	HHK3842817 ফটো উপলব্ধ	945 নাম : পাউল কিস্কু পিতাৰ নাম: দদৌ ঘৰ নং : ১৯৬ বয়স : 66 লিঙ্গ : পুৰুষ	HHK3842840 ফটো উপলব্ধ
946 নাম : কাহামই বাক্কে স্বামীৰ নাম: পাউল ঘৰ নং : ১৯৬ বয়স : 66 লিঙ্গ : মহিলা	HHK3842851 ফটো উপলব্ধ	947 নাম : মচে কিস্কু পিতাৰ নাম: পাউল কিস্কু ঘৰ নং : ১৯৬ বয়স : 38 লিঙ্গ : পুৰুষ	HHK3842862 ফটো উপলব্ধ	948 নাম : বসেত সোৰেন পিতাৰ নাম: সুফাৰা সোৰেন ঘৰ নং : 196 বয়স : 34 লিঙ্গ : পুৰুষ	HHK1292499 ফটো উপলব্ধ
949 নাম : দিনোথনি চৰেন পিতাৰ নাম: মছে কিস্কু ঘৰ নং : ১৯৬ বয়স : 31 লিঙ্গ : মহিলা	HHK2132378 ফটো উপলব্ধ	S2 950 নাম : আৰিফা খাতুন পিতাৰ নাম: পোৰ্জাৰ আলী ঘৰ নং : 196 বয়স : 30 লিঙ্গ : পুৰুষ	FSC0169771 ফটো উপলব্ধ	951 নাম : ৰানী মূৰ্মা স্বামীৰ নাম: ৰঘুনাথ ঘৰ নং : ১৯৭ বয়স : 88 লিঙ্গ : মহিলা	HHK3842919 ফটো উপলব্ধ
952 নাম : সামুয়েল হাসদা পিতাৰ নাম: ৰঘুনাথ হাসদা ঘৰ নং : ১৯৭ বয়স : 65 লিঙ্গ : পুৰুষ	HHK3842884 ফটো উপলব্ধ	953 নাম : সাবিত্ৰী হেমব্ৰম স্বামীৰ নাম: বৃধৰাই ঘৰ নং : ১৯৭ বয়স : 61 লিঙ্গ : মহিলা	HHK3842895 ফটো উপলব্ধ	954 নাম : সাকাৰিয়া হাসদা পিতাৰ নাম: বেঞ্জামিন হাসদা ঘৰ নং : ১৯৭ বয়স : 31 লিঙ্গ : পুৰুষ	HHK2132287 ফটো উপলব্ধ
955 নাম : ৰেনকা হাসদা পিতাৰ নাম: সামুয়েল হাসদা ঘৰ নং : ১৯৭ বয়স : 27 লিঙ্গ : মহিলা	HHK0170514 ফটো উপলব্ধ	956 নাম : এলিসাহ হাঁসদা পিতাৰ নাম: বাজুন হাসদা ঘৰ নং : ১৯৭ বয়স : 24 লিঙ্গ : মহিলা	HHK0490920 ফটো উপলব্ধ	957 নাম : ফুলমনি কিস্কু স্বামীৰ নাম: সিধু মাৰ্ভী ঘৰ নং : ১৯৮ বয়স : 74 লিঙ্গ : মহিলা	HHK3842931 ফটো উপলব্ধ
958 নাম : মাতলা মাৰ্ভি পিতাৰ নাম: সিধু ঘৰ নং : ১৯৮ বয়স : 43 লিঙ্গ : পুৰুষ	HHK3842942 ফটো উপলব্ধ	959 নাম : দিপক মাৰ্ভি পিতাৰ নাম: সিধু মাৰ্ভী ঘৰ নং : ১৯৮ বয়স : 34 লিঙ্গ : পুৰুষ	HHK3842953 ফটো উপলব্ধ	960 নাম : বিনদ মাৰ্ভি পিতাৰ নাম: সিধু মাৰ্ভি ঘৰ নং : ১৯৮ বয়স : 30 লিঙ্গ : পুৰুষ	HHK2132345 ফটো উপলব্ধ



961 নাম : ইলিয়ন হাসদা পিতাৰ নাম: সামুয়েল হাসদা ঘৰ নং : ১৯৮ বয়স : 30 লিঙ্গ : পুৰুষ	HHK1300193 ফটো উপলব্ধ	962 নাম : সাবেত্ৰী মূৰ্মা পিতাৰ নাম: মাতীলা মাৰ্ভী ঘৰ নং : ১৯৮ বয়স : 28 লিঙ্গ : মহিলা	HHK0170472 ফটো উপলব্ধ	963 নাম : লক্ষী মাৰ্ভী পিতাৰ নাম: সিদু মাৰ্ভী ঘৰ নং : ১৯৮ বয়স : 26 লিঙ্গ : মহিলা	HHK0250167 ফটো উপলব্ধ
964 নাম : ৰমিমা মাৰ্ভী স্বামীৰ নাম: দিপক মাৰ্ভী ঘৰ নং : ১৯৮ বয়স : 25 লিঙ্গ : মহিলা	HHK1215623 ফটো উপলব্ধ	965 নাম : তুৰকী হেমব্ৰম স্বামীৰ নাম: সুফল ঘৰ নং : ২০০ বয়স : 70 লিঙ্গ : মহিলা	HHK3843003 ফটো উপলব্ধ	S 966 নাম : ডোকা সৰেন পিতাৰ নাম: সুফল সৰেন ঘৰ নং : ২০০ বয়স : 52 লিঙ্গ : পুৰুষ	HHK3843036 ফটো উপলব্ধ
967 নাম : বাবুৰাম সৰেন পিতাৰ নাম: সুফল ঘৰ নং : ২০০ বয়স : 41 লিঙ্গ : পুৰুষ	HHK3843014 ফটো উপলব্ধ	968 নাম : সুমিতা হাসদা স্বামীৰ নাম: বাবুৰাম সৰেন ঘৰ নং : ২০০ বয়স : 36 লিঙ্গ : মহিলা	HHK2132389 ফটো উপলব্ধ	969 নাম : ৰাজু চৰেন পিতাৰ নাম: বাবুৰাম চৰেন ঘৰ নং : 200 বয়স : 20 লিঙ্গ : পুৰুষ	VRX0084160 ফটো উপলব্ধ
970 নাম : মুনি সৰেন স্বামীৰ নাম: সুনিতাম টুডু ঘৰ নং : ২০১ বয়স : 65 লিঙ্গ : মহিলা	HHK3843058 ফটো উপলব্ধ	971 নাম : ভদ্রা টুডু পিতাৰ নাম: সনিৰাম টুডু ঘৰ নং : ২০১ বয়স : 38 লিঙ্গ : পুৰুষ	HHK3843069 ফটো উপলব্ধ	972 নাম : সুকী মূৰ্মা স্বামীৰ নাম: ভদ্রা টুডু ঘৰ নং : ২০১ বয়স : 26 লিঙ্গ : মহিলা	HHK1234129 ফটো উপলব্ধ
S2 973 নাম : নূৰ আলম সেখ পিতাৰ নাম: সাহাজান সেখ ঘৰ নং : 201 বয়স : 21 লিঙ্গ : পুৰুষ	VRX0034686 ফটো উপলব্ধ	974 নাম : নাথান টুডু পিতাৰ নাম: মঙ্গল ঘৰ নং : ২০৩ বয়স : 59 লিঙ্গ : পুৰুষ	HHK3843092 ফটো উপলব্ধ	975 নাম : ফুলমনী মূৰ্মা স্বামীৰ নাম: নাথান ঘৰ নং : ২০৩ বয়স : 53 লিঙ্গ : মহিলা	HHK3843105 ফটো উপলব্ধ
976 নাম : মানিক টুডু পিতাৰ নাম: মঙ্গল ঘৰ নং : ২০৩ বয়স : 51 লিঙ্গ : পুৰুষ	HHK3843127 ফটো উপলব্ধ	977 নাম : ছুটে টুডু পিতাৰ নাম: মঙ্গল ঘৰ নং : ২০৩ বয়স : 49 লিঙ্গ : পুৰুষ	HHK3843150 ফটো উপলব্ধ	978 নাম : প্ৰকাশ টুডু পিতাৰ নাম: মঙ্গল ঘৰ নং : ২০৩ বয়স : 46 লিঙ্গ : পুৰুষ	HHK3843138 ফটো উপলব্ধ
979 নাম : মানিক্য টুডু পিতাৰ নাম: মানিক ঘৰ নং : ২০৩ বয়স : 44 লিঙ্গ : মহিলা	HHK3843149 ফটো উপলব্ধ	980 নাম : ৰমিলা মাৰ্ভী স্বামীৰ নাম: প্ৰকাশ টুডু ঘৰ নং : ২০৩ বয়স : 28 লিঙ্গ : মহিলা	HHK1213552 ফটো উপলব্ধ	981 নাম : সুমি মূৰ্মা স্বামীৰ নাম: চিৰজন মাৰ্ভী ঘৰ নং : ২০৪ বয়স : 74 লিঙ্গ : মহিলা	HHK3843229 ফটো উপলব্ধ
982 নাম : মহে মাৰ্ভী মাৰ্ভী পিতাৰ নাম: ছিৰজন মাৰ্ভী ঘৰ নং : ২০৪ বয়স : 31 লিঙ্গ : পুৰুষ	HHK3843218 ফটো উপলব্ধ	983 নাম : সুকুৰমনি মাৰ্ভী পিতাৰ নাম: চিৰজন মাৰ্ভী ঘৰ নং : ২০৪ বয়স : 31 লিঙ্গ : মহিলা	HHK3843581 ফটো উপলব্ধ	984 নাম : মিব মাৰ্ভী মাতৃৰ নাম: চুমি মূৰ্মা ঘৰ নং : ২০৪ বয়স : 22 লিঙ্গ : মহিলা	HHK1183953 ফটো উপলব্ধ
985 নাম : শকুল মাৰ্ভী মাতৃৰ নাম: সুমি মূৰ্মা ঘৰ নং : 204 বালাগাঁও এফডি বয়স : 21 লিঙ্গ : পুৰুষ	VRX0048637 ফটো উপলব্ধ	986 নাম : শিবান্তী লাক্ৰা স্বামীৰ নাম: ফিলিমন হাচদা ঘৰ নং : ২১১ বয়স : 37 লিঙ্গ : মহিলা	HHK3843456 ফটো উপলব্ধ	987 নাম : মালহো সৰেন পিতাৰ নাম: খাৰা ঘৰ নং : ২১২ বয়স : 63 লিঙ্গ : মহিলা	HHK3843489 ফটো উপলব্ধ
988 নাম : মীনা হেম্ৰম স্বামীৰ নাম: জহন ঘৰ নং : ২১২ বয়স : 49 লিঙ্গ : মহিলা	HHK3843478 ফটো উপলব্ধ	989 নাম : জহন সৰেন পিতাৰ নাম: খাৰা ঘৰ নং : ২১২ বয়স : 48 লিঙ্গ : পুৰুষ	HHK3843467 ফটো উপলব্ধ	990 নাম : সাবিনা সৰেন পিতাৰ নাম: খাৰা ঘৰ নং : ২১২ বয়স : 41 লিঙ্গ : মহিলা	HHK3843490 ফটো উপলব্ধ



<p>991</p> <p>HHK0604249</p> <p>নাম : মাইকেল সোৰেন পিতাৰ নাম: জোহোন সোৰেন ঘৰ নং : 322 বয়স : 25 লিঙ্গ : পুৰুষ</p> <p>ফটো উপলব্ধ</p>	<p>992</p> <p>HHK2225746</p> <p>নাম : বাৰ্জেশ চৰেন পিতাৰ নাম: জোহোন চৰেন ঘৰ নং : 212 বয়স : 21 লিঙ্গ : পুৰুষ</p> <p>ফটো উপলব্ধ</p>	<p>993</p> <p>HHK9738958</p> <p>নাম : পিংকী নাৰ্জাৰী পিতাৰ নাম: বানেশ্বৰ ঘৰ নং : 219 বয়স : 37 লিঙ্গ : মহিলা</p> <p>ফটো উপলব্ধ</p>
<p>994</p> <p>VRX0027128</p> <p>নাম : মেৰিনা বেগম স্বামীৰ নাম: বফিকুল সেখ ঘৰ নং : 242 বয়স : 22 লিঙ্গ : মহিলা</p> <p>ফটো উপলব্ধ</p>	<p>995</p> <p>VRX0084665</p> <p>নাম : লালচান আলী পিতাৰ নাম: মনুফ আলী ঘৰ নং : 362 বয়স : 21 লিঙ্গ : পুৰুষ</p> <p>ফটো উপলব্ধ</p>	<p># 996</p> <p>HHK0630848</p> <p>নাম : মোহিলা হেমব্রম স্বামীৰ নাম: ববিন চৰেন ঘৰ নং : 163 বয়স : 27 লিঙ্গ : মহিলা</p> <p>ফটো উপলব্ধ</p>
<p>997</p> <p>MPU0014449</p> <p>নাম : বুদ্ধিন মুৰ্মু পিতাৰ নাম: শানিৰাম মুৰ্মু ঘৰ নং : 382 বয়স : 22 লিঙ্গ : মহিলা</p> <p>ফটো উপলব্ধ</p>	<p>998</p> <p>VRX0083303</p> <p>নাম : বঞ্জয় মুছাহাৰী পিতাৰ নাম: বাজীৰ মুছাহাৰী ঘৰ নং : 1210 বয়স : 19 লিঙ্গ : পুৰুষ</p> <p>ফটো উপলব্ধ</p>	<p>999</p> <p>VRX0044321</p> <p>নাম : বিজয় কৈৰালা অন্যান্য: নাৰায়ন ঘৰ নং : আঠিয়াবাৰী বয়স : 22 লিঙ্গ : পুৰুষ</p> <p>ফটো উপলব্ধ</p>
<p>1000</p> <p>HHK1258060</p> <p>নাম : বুকমিণি নাৰ্জাৰী পিতাৰ নাম: গজেন নাৰ্জাৰী ঘৰ নং : হাউচ নো 03 বয়স : 22 লিঙ্গ : মহিলা</p> <p>ফটো উপলব্ধ</p>	<p>1001</p> <p>VRX0093765</p> <p>নাম : সিৰিলা টুড পিতাৰ নাম: সাদিলে টুড ঘৰ নং : হাউচ নো 17 বয়স : 19 লিঙ্গ : মহিলা</p> <p>ফটো উপলব্ধ</p>	<p>1002</p> <p>VRX0065896</p> <p>নাম : জোতিন মুৰ্মু পিতাৰ নাম: বদ্রাই মুৰ্মু ঘৰ নং : হাউচ নো. 90 বয়স : 31 লিঙ্গ : পুৰুষ</p> <p>ফটো উপলব্ধ</p>



1003	1	VRX0100925	ফটো উপলব্ধ	S 1004	1	VRX0101287	ফটো উপলব্ধ	1005	1	VRX0101303	ফটো উপলব্ধ
নাম : গায়ত্ৰী বসুমতাৰী পিতাৰ নাম : বৰ্মেন বসুমতাৰী ঘৰ নং : 58 বয়স : 18 লিঙ্গ : মহিলা				নাম : সাহানা বেগম পিতাৰ নাম : মনুহাৰ আলী আকন্দ ঘৰ নং : 85 বয়স : 19 লিঙ্গ : মহিলা				নাম : পাৰ্বতী নাৰ্জাৰী স্বামীৰ নাম : জিনেন নাৰ্জাৰী ঘৰ নং : 54 বয়স : 34 লিঙ্গ : মহিলা			
1006	1	VRX0101402	ফটো উপলব্ধ	1007	1	VRX0102822	ফটো উপলব্ধ	1008	1	VRX0103580	ফটো উপলব্ধ
নাম : সুনীৰাম সৰেন পিতাৰ নাম : বুপু সৰেন ঘৰ নং : 98 বয়স : 18 লিঙ্গ : পুৰুষ				নাম : প্ৰবীনসন চৰেন পিতাৰ নাম : বল্টন চৰেন ঘৰ নং : 180-ক বয়স : 19 লিঙ্গ : পুৰুষ				নাম : গোবিন্দ টুডু পিতাৰ নাম : সহোনা টুডু ঘৰ নং : 102 বয়স : 18 লিঙ্গ : পুৰুষ			
1009	1	VRX0107656	ফটো উপলব্ধ	1010	1	VRX0107672	ফটো উপলব্ধ	1011	1	VRX0107680	ফটো উপলব্ধ
নাম : বীনোঠ মুৰ্মু পিতাৰ নাম : বধুৰাই মুৰ্মু ঘৰ নং : 152 বয়স : 29 লিঙ্গ : পুৰুষ				নাম : অশোক মাউী পিতাৰ নাম : আসমান মাউী ঘৰ নং : 80 বয়স : 18 লিঙ্গ : পুৰুষ				নাম : পাৰ্বতী ক্ৰিষ্ণ স্বামীৰ নাম : মণিষ্বৰ চৰেন ঘৰ নং : 181 বয়স : 22 লিঙ্গ : মহিলা			
1012	1	VRX0107714	ফটো উপলব্ধ	1013	1	VRX0107789	ফটো উপলব্ধ	1014	1	VRX0107797	ফটো উপলব্ধ
নাম : সুশীলা টুডু স্বামীৰ নাম : সান্মুয়েল হেমব্ৰম ঘৰ নং : 76 বয়স : 23 লিঙ্গ : মহিলা				নাম : কাইন চৰেন পিতাৰ নাম : সুনীল চৰেন ঘৰ নং : 173 বয়স : 18 লিঙ্গ : পুৰুষ				নাম : হসিয়া নাৰ্জাৰী পিতাৰ নাম : বাৰ্জেন নাৰ্জাৰী ঘৰ নং : 27-ক বয়স : 19 লিঙ্গ : পুৰুষ			
1015	1	VRX0107839	ফটো উপলব্ধ	1016	1	VRX0107847	ফটো উপলব্ধ	1017	1	VRX0107854	ফটো উপলব্ধ
নাম : জোসেফ বাস্কে পিতাৰ নাম : লালু বাস্কে ঘৰ নং : 42 বয়স : 20 লিঙ্গ : পুৰুষ				নাম : হৰনা বসুমতাৰী স্বামীৰ নাম : সন্তোষ নাৰ্জাৰী ঘৰ নং : 27 বয়স : 35 লিঙ্গ : মহিলা				নাম : ঠাকৰন বাস্কে স্বামীৰ নাম : জসেব কিস্কু ঘৰ নং : 75 বয়স : 37 লিঙ্গ : মহিলা			
1018	1	VRX0107870	ফটো উপলব্ধ	1019	1	VRX0107920	ফটো উপলব্ধ	1020	1	VRX0107953	ফটো উপলব্ধ
নাম : হাবেল টুডু পিতাৰ নাম : বাৰ্ম টুডু ঘৰ নং : 09 বয়স : 24 লিঙ্গ : পুৰুষ				নাম : মামনি চৰেন স্বামীৰ নাম : মিচন বাস্কে ঘৰ নং : 138 বয়স : 33 লিঙ্গ : মহিলা				নাম : সুৰ্মিলা চৰেন পিতাৰ নাম : লুখিৰাম চৰেন ঘৰ নং : 108 বয়স : 19 লিঙ্গ : মহিলা			
1021	1	VRX0107987	ফটো উপলব্ধ	1022	1	VRX0108001	ফটো উপলব্ধ	1023	1	VRX0108019	ফটো উপলব্ধ
নাম : পানো কিস্কু পিতাৰ নাম : সুপাল কিস্কু ঘৰ নং : 127 বয়স : 27 লিঙ্গ : মহিলা				নাম : মৌচুমী মুছাহাৰী স্বামীৰ নাম : ইমানুয়েল মুছাহাৰী ঘৰ নং : 25 বয়স : 29 লিঙ্গ : মহিলা				নাম : মাইকু মুৰ্মু স্বামীৰ নাম : জনিত হেমব্ৰম ঘৰ নং : 38 বয়স : 32 লিঙ্গ : মহিলা			
1024	1	VRX0108027	ফটো উপলব্ধ	1025	1	VRX0108043	ফটো উপলব্ধ	1026	1	VRX0108100	ফটো উপলব্ধ
নাম : সুসিতা টুডু স্বামীৰ নাম : ভুঞা কিস্কু ঘৰ নং : 50 বয়স : 27 লিঙ্গ : মহিলা				নাম : পাউলা হেমব্ৰম স্বামীৰ নাম : সুনীল মাউী ঘৰ নং : 51 বয়স : 31 লিঙ্গ : মহিলা				নাম : মনিকা হেমব্ৰম মাতৃৰ নাম : দুবুদ টুডু ঘৰ নং : 118 বয়স : 19 লিঙ্গ : মহিলা			
1027	1	VRX0108118	ফটো উপলব্ধ	1028	1	VRX0108191	ফটো উপলব্ধ	1029	1	VRX0108290	ফটো উপলব্ধ
নাম : নিৰ্মল হেমব্ৰম মাতৃৰ নাম : দুবুদ টুডু ঘৰ নং : 118 বয়স : 18 লিঙ্গ : পুৰুষ				নাম : ঠাকুৰ বাস্কে পিতাৰ নাম : সোকোল বাস্কে ঘৰ নং : 144 বয়স : 23 লিঙ্গ : পুৰুষ				নাম : অঞ্জলী হেমব্ৰম am ni স্বামীৰ নাম : মোসে হাসদা ঘৰ নং : 65 বয়স : 24 লিঙ্গ : মহিলা			
1030	1	VRX0108324	ফটো উপলব্ধ	1031	1	VRX0108332	ফটো উপলব্ধ	1032	1	VRX0108357	ফটো উপলব্ধ
নাম : বিবাৰী বৰো স্বামীৰ নাম : দেইগৰা নাৰ্জাৰী ঘৰ নং : 27 বয়স : 28 লিঙ্গ : মহিলা				নাম : হোপনী মাউী স্বামীৰ নাম : জীৱন চৰেন ঘৰ নং : 200 বয়স : 23 লিঙ্গ : মহিলা				নাম : বিনোদ হাসদা পিতাৰ নাম : ফীললীমোন হাসদা ঘৰ নং : 174 বয়স : 18 লিঙ্গ : পুৰুষ			



1033	1	VRX0108365	ফটো উপলব্ধ	নাম : অবিশক মুৰ্মা পিতাৰ নাম: লাৰু মুৰ্মা ঘৰ নং : 87 বয়স : 20 লিঙ্গ : পুৰুষ	1034	1	VRX0108399	ফটো উপলব্ধ	নাম : দিলিলা চৰেন পিতাৰ নাম: লখিৰাম চৰেন ঘৰ নং : 108 বয়স : 22 লিঙ্গ : মহিলা	1035	1	VRX0108431	ফটো উপলব্ধ	নাম : সকল মুৰ্মা পিতাৰ নাম: বৈটা মুৰ্মা ঘৰ নং : 89 বয়স : 25 লিঙ্গ : পুৰুষ
1036	1	VRX0108456	ফটো উপলব্ধ	নাম : ইলিয়া চৰেন পিতাৰ নাম: বৰ্ণন চৰেন ঘৰ নং : 180-আ বয়স : 21 লিঙ্গ : পুৰুষ	1037	1	VRX0108464	ফটো উপলব্ধ	নাম : হিমাজিনি হাসদা পিতাৰ নাম: হিম্বৰ হাসদা ঘৰ নং : 155-ক বয়স : 18 লিঙ্গ : মহিলা	1038	1	VRX0108472	ফটো উপলব্ধ	নাম : মোকেশ কিস্কু পিতাৰ নাম: আবেঠ কিস্কু ঘৰ নং : 176 বয়স : 19 লিঙ্গ : পুৰুষ
1039	1	VRX0108480	ফটো উপলব্ধ	নাম : সালাগি টুডু স্বামীৰ নাম: চাৰ্জান হেমব্রম ঘৰ নং : 118 বয়স : 32 লিঙ্গ : মহিলা	1040	1	VRX0108514	ফটো উপলব্ধ	নাম : থমাশ মাৰ্ভী পিতাৰ নাম: সুপাল মাৰ্ভী ঘৰ নং : 191 বয়স : 19 লিঙ্গ : পুৰুষ	1041	1	VRX0108530	ফটো উপলব্ধ	নাম : সুশীল টুডু পিতাৰ নাম: জিহ্মা টুডু ঘৰ নং : 123 বয়স : 26 লিঙ্গ : পুৰুষ
1042	1	VRX0108548	ফটো উপলব্ধ	নাম : সাজোনী হাসদা পিতাৰ নাম: বাঘু হাসদা ঘৰ নং : 166 বয়স : 35 লিঙ্গ : মহিলা	1043	1	VRX0108555	ফটো উপলব্ধ	নাম : সৰোজনী চৰেন স্বামীৰ নাম: মানিক হেমব্রম ঘৰ নং : 112-ক বয়স : 35 লিঙ্গ : মহিলা	1044	1	VRX0108571	ফটো উপলব্ধ	নাম : বোৰোনিকা কৰ্মকাৰ পিতাৰ নাম: বালোক কৰ্মকাৰ ঘৰ নং : 41-ক বয়স : 21 লিঙ্গ : মহিলা
1045	1	VRX0108589	ফটো উপলব্ধ	নাম : গ্ল্যাডসন বাস্কে পিতাৰ নাম: ববিন বাস্কে ঘৰ নং : 97 বয়স : 19 লিঙ্গ : পুৰুষ	1046	1	VRX0108639	ফটো উপলব্ধ	নাম : জিবিয়োন চৰেন পিতাৰ নাম: বৃধৰাই চৰেন ঘৰ নং : 170 বয়স : 18 লিঙ্গ : পুৰুষ	1047	1	VRX0108647	ফটো উপলব্ধ	নাম : চিতা মাৰ্ভী স্বামীৰ নাম: মাতলা মুৰ্মা ঘৰ নং : 89 বয়স : 20 লিঙ্গ : মহিলা
1048	1	VRX0108654	ফটো উপলব্ধ	নাম : সেনেকা মুৰ্মা স্বামীৰ নাম: বাবুলাল বাস্কে ঘৰ নং : 113 বয়স : 26 লিঙ্গ : মহিলা	1049	1	VRX0108662	ফটো উপলব্ধ	নাম : লক্ষী মাৰ্ভী স্বামীৰ নাম: জালপা চৰেন ঘৰ নং : 70 বয়স : 20 লিঙ্গ : মহিলা	1050	1	VRX0108670	ফটো উপলব্ধ	নাম : ববিলাল বাস্কে পিতাৰ নাম: ৰাম বাস্কে ঘৰ নং : 119 বয়স : 19 লিঙ্গ : পুৰুষ
1051	1	VRX0108688	ফটো উপলব্ধ	নাম : অনকা হেমব্রম পিতাৰ নাম: বন্ডা হেমব্রম ঘৰ নং : 107 বয়স : 19 লিঙ্গ : মহিলা	1052	1	VRX0108704	ফটো উপলব্ধ	নাম : সোনামনি মাৰ্ভী মাতৃৰ নাম: চোকী হাসদা ঘৰ নং : 51 বয়স : 22 লিঙ্গ : পুৰুষ	1053	1	VRX0108712	ফটো উপলব্ধ	নাম : জিহ্মাশ বসুমাতাৰী পিতাৰ নাম: মানস বসুমাতাৰী ঘৰ নং : 20 বয়স : 21 লিঙ্গ : পুৰুষ
1054	1	VRX0108720	ফটো উপলব্ধ	নাম : প্ৰমিলা চৰেন পিতাৰ নাম: হোপনা চৰেন ঘৰ নং : 92 বয়স : 20 লিঙ্গ : মহিলা	1055	1	VRX0108738	ফটো উপলব্ধ	নাম : হীৰামনি হাসদা স্বামীৰ নাম: বাবুলাল হেমব্রম ঘৰ নং : 140 বয়স : 20 লিঙ্গ : মহিলা	1056	1	VRX0108746	ফটো উপলব্ধ	নাম : লুকাশ বাস্কে পিতাৰ নাম: গোপাল বাস্কে ঘৰ নং : 37 বয়স : 18 লিঙ্গ : পুৰুষ
1057	1	VRX0108829	ফটো উপলব্ধ	নাম : ভাগমনি টুডু স্বামীৰ নাম: জেমচন হাসদা ঘৰ নং : 184 বয়স : 19 লিঙ্গ : মহিলা	1058	1	VRX0108837	ফটো উপলব্ধ	নাম : নিকিতা চৰেন পিতাৰ নাম: বৃধৰাই চৰেন ঘৰ নং : 57 বয়স : 18 লিঙ্গ : মহিলা	1059	1	VRX0108845	ফটো উপলব্ধ	নাম : হেলেনা হাসদা স্বামীৰ নাম: গোপিন হেমব্রম ঘৰ নং : 111 বয়স : 23 লিঙ্গ : মহিলা
1060	1	VRX0109546	ফটো উপলব্ধ	নাম : সুকৰ্মনি মাৰ্ভী স্বামীৰ নাম: বাসেত চৰেন ঘৰ নং : 200 বয়স : 26 লিঙ্গ : মহিলা	1061	1	VRX0109587	ফটো উপলব্ধ	নাম : ৰানী মুৰ্মা স্বামীৰ নাম: স্কুল মাৰ্ভী ঘৰ নং : 204 বয়স : 22 লিঙ্গ : মহিলা	1062	1	VRX0109595	ফটো উপলব্ধ	নাম : মন্থান মুৰ্মা স্বামীৰ নাম: লখিৰাম চৰেন ঘৰ নং : 108 বয়স : 46 লিঙ্গ : মহিলা



1063	1	VRX0110502	ফটো উপলব্ধ	1064	1	VRX0110569	ফটো উপলব্ধ	1065	1	VRX0111393	ফটো উপলব্ধ
নাম : মনোজিৎ মুৰ্মা পিতাৰ নাম : বাগান মুৰ্মা ঘৰ নং : 151 বয়স : 18 লিঙ্গ : পুৰুষ				নাম : সামুয়েল বাস্কে পিতাৰ নাম : মতিলাল বাস্কে ঘৰ নং : 100 বয়স : 18 লিঙ্গ : পুৰুষ				নাম : নিৰ্মল হাসদা পিতাৰ নাম : দুৰ্গা হাসদা ঘৰ নং : 185 বয়স : 26 লিঙ্গ : পুৰুষ			
1066	1	VRX0111492	ফটো উপলব্ধ	1067	1	VRX0111542	ফটো উপলব্ধ	1068	1	VRX0111591	ফটো উপলব্ধ
নাম : ইমান বাস্কে পিতাৰ নাম : বাবুৰাম বাস্কে ঘৰ নং : 101 বয়স : 19 লিঙ্গ : পুৰুষ				নাম : লুখি চৰেন স্বামীৰ নাম : ধানাই মুৰ্মা ঘৰ নং : 80 বয়স : 25 লিঙ্গ : মহিলা				নাম : অঞ্জলা মাডী পিতাৰ নাম : আসমান মাডী ঘৰ নং : 80 বয়স : 19 লিঙ্গ : মহিলা			
1069	1	VRX0111666	ফটো উপলব্ধ	1070	1	VRX0111690	ফটো উপলব্ধ	1071	1	VRX0111708	ফটো উপলব্ধ
নাম : জোতিন টুডু পিতাৰ নাম : ৰাম টুডু ঘৰ নং : 158 বয়স : 29 লিঙ্গ : পুৰুষ				নাম : লক্ষী হেমব্ৰম স্বামীৰ নাম : ৰবিন হাসদা ঘৰ নং : 130 বয়স : 34 লিঙ্গ : মহিলা				নাম : পৰ্ণিমা হাসদা পিতাৰ নাম : সামুয়েল হাসদা ঘৰ নং : 139 বয়স : 34 লিঙ্গ : মহিলা			
1072	1	VRX0117994	ফটো উপলব্ধ	1073	1	VRX0118018	ফটো উপলব্ধ	1074	1	VRX0118083	ফটো উপলব্ধ
নাম : বৈসাগী বসুমতাৰী স্বামীৰ নাম : ভুৱেন বসুমতাৰী ঘৰ নং : 6 বয়স : 51 লিঙ্গ : মহিলা				নাম : প্ৰীতিকা বসুমতাৰী পিতাৰ নাম : ম্যানুয়েল বসুমতাৰী ঘৰ নং : 8 বয়স : 18 লিঙ্গ : মহিলা				নাম : অনিল চৰেন পিতাৰ নাম : কানহু চৰেন ঘৰ নং : 98 বয়স : 18 লিঙ্গ : পুৰুষ			
1075	1	VRX0118117	ফটো উপলব্ধ	1076	1	VRX0118232	ফটো উপলব্ধ	1077	1	VRX0120006	ফটো উপলব্ধ
নাম : অৰিনাশ পাল্ৰিআ পিতাৰ নাম : যোগান পাল্ৰিআ ঘৰ নং : 125 বয়স : 26 লিঙ্গ : পুৰুষ				নাম : কৃষ্টিনা চৰেন স্বামীৰ নাম : জোনাতান হেমব্ৰম ঘৰ নং : 85 বয়স : 24 লিঙ্গ : মহিলা				নাম : জবা বসুমতাৰী স্বামীৰ নাম : প্ৰদীপ বসুমতাৰী ঘৰ নং : 79 বয়স : 19 লিঙ্গ : মহিলা			
1078	1	VRX0120758	ফটো উপলব্ধ	1079	1	VRX0121004	ফটো উপলব্ধ	1080	1	VRX0121046	ফটো উপলব্ধ
নাম : সোনা মুৰ্মা পিতাৰ নাম : বীৰিৰাম মুৰ্মা ঘৰ নং : 105 বয়স : 24 লিঙ্গ : মহিলা				নাম : ছোলেমান বাস্কে পিতাৰ নাম : লক্ষীৰাম বাস্কে ঘৰ নং : 35 বয়স : 39 লিঙ্গ : পুৰুষ				নাম : মনি টুডু স্বামীৰ নাম : সিৰ্জোন মাডী ঘৰ নং : 58 বয়স : 22 লিঙ্গ : মহিলা			
1081	1	VRX0121061	ফটো উপলব্ধ	1082	1	VRX0121095	ফটো উপলব্ধ	1083	1	VRX0121111	ফটো উপলব্ধ
নাম : সিৰ্জোন মাডী পিতাৰ নাম : বুবিৰাম মাডী ঘৰ নং : 58 বয়স : 19 লিঙ্গ : পুৰুষ				নাম : হাৰমা মাডী পিতাৰ নাম : ৰবিৰাম মাডী ঘৰ নং : 58 বয়স : 27 লিঙ্গ : পুৰুষ				নাম : বৃদাই হাসদা পিতাৰ নাম : কুনাজালা হাসদা ঘৰ নং : 106 বয়স : 45 লিঙ্গ : পুৰুষ			
1084	1	VRX0121186	ফটো উপলব্ধ	1085	1	VRX0122655	ফটো উপলব্ধ	1086	1	VRX0124297	ফটো উপলব্ধ
নাম : সঞ্জিত টুডু পিতাৰ নাম : মানিক টুডু ঘৰ নং : 203 বয়স : 22 লিঙ্গ : পুৰুষ				নাম : নীকুলাছ হেমব্ৰম পিতাৰ নাম : সুনীল হেমব্ৰম ঘৰ নং : 17 বয়স : 20 লিঙ্গ : পুৰুষ				নাম : বাৰ্কী মুৰ্মা স্বামীৰ নাম : ৰশনা বাস্কে ঘৰ নং : 158 বয়স : 18 লিঙ্গ : মহিলা			
1087	1	VRX0124594	ফটো উপলব্ধ	1088	1	VRX0124701	ফটো উপলব্ধ	S 1089	1	GJP6038477	ফটো উপলব্ধ
নাম : নলনী মুছাহাৰী পিতাৰ নাম : মানস মুছাহাৰী ঘৰ নং : 50 বয়স : 18 লিঙ্গ : মহিলা				নাম : দৈশ্ৰী দৈমাৰী পিতাৰ নাম : অৰেন্দ্ৰ দৈমাৰী ঘৰ নং : 9 বয়স : 40 লিঙ্গ : মহিলা				নাম : কেৰামত আলী পিতাৰ নাম : জমিৰ ঘৰ নং : 99 খণ্ড নং ৮০ বয়স : 48 লিঙ্গ : পুৰুষ			
S 1090	1	GJP6038488	ফটো উপলব্ধ	S 1091	1	HHK0451260	ফটো উপলব্ধ	S 1092	1	HJL0557918	ফটো উপলব্ধ
নাম : আজেন্দা বিৰি স্বামীৰ নাম : কেৰামত আলী ঘৰ নং : 99 খণ্ড নং ৮০ বয়স : 42 লিঙ্গ : মহিলা				নাম : বেণকা নাৰ্জাৰী পিতাৰ নাম : গনেশ নাৰ্জাৰী ঘৰ নং : 155 বয়স : 25 লিঙ্গ : মহিলা				নাম : জুন বসুমতাৰী পিতাৰ নাম : নিৰঞ্জন বসুমতাৰী ঘৰ নং : 164 বয়স : 26 লিঙ্গ : মহিলা			



S 1093	1	HJL7139120
নাম : সমায়না মছাহাৰী পিতাৰ নাম: কমল মছাহাৰী ঘৰ নং : 162 বয়স : 33 লিঙ্গ : মহিলা		
ফটো উপলব্ধ		

1094	1	GJL2105526
নাম : অনুচমা বসুমতাৰী পিতাৰ নাম: সব্বাৰাম বসুমতাৰী ঘৰ নং : 95 বয়স : 24 লিঙ্গ : পুৰুষ		
ফটো উপলব্ধ		

1095	1	GJP2137442
নাম : শ্বেহলতা অধিকাৰী পিতাৰ নাম: সুধীৰ ঘৰ নং : ৯০ ক বয়স : 46 লিঙ্গ : মহিলা		
ফটো উপলব্ধ		

S 1096	1	HHK7341346
নাম : মানিক আলী পিতাৰ নাম: বাবুল ঘৰ নং : 91 বয়স : 39 লিঙ্গ : পুৰুষ		
ফটো উপলব্ধ		



1097	1	VRX0131474
নাম : লক্ষী হেমব্রম পিতাৰ নাম: চাতুৰ হেমব্রম ঘৰ নং : 8 বয়স : 25 লিঙ্গ : মহিলা		
ফটো উপলব্ধ		

1098	1	VRX0131565
নাম : জয়ন্তী নাৰ্জাৰী স্বামীৰ নাম: ৰাজীব নাৰ্জাৰী ঘৰ নং : 47 বয়স : 29 লিঙ্গ : মহিলা		
ফটো উপলব্ধ		

1099	1	VRX0131656
নাম : জয়ন্তী নাৰ্জাৰী স্বামীৰ নাম: ৰাজীব নাৰ্জাৰী ঘৰ নং : 47 বয়স : 29 লিঙ্গ : মহিলা		
ফটো উপলব্ধ		

1100	1	VRX0132605
নাম : ফুলমনি মাৰ্জী স্বামীৰ নাম: সুশীল মুৰ্মু ঘৰ নং : ১৫৩ বয়স : 30 লিঙ্গ : মহিলা		
ফটো উপলব্ধ		

1101	1	VRX0134817
নাম : মাৰিয়াম হেমব্রম স্বামীৰ নাম: বাবুৰসিংঘ চৰেন ঘৰ নং : ১৮১ বয়স : 27 লিঙ্গ : মহিলা		
ফটো উপলব্ধ		

1102	1	VRX0134890
নাম : আগষ্টিন মাৰ্জী পিতাৰ নাম: ৰূপো মাৰ্জী ঘৰ নং : 192 বয়স : 18 লিঙ্গ : পুৰুষ		
ফটো উপলব্ধ		

1103	1	VRX0135798
নাম : ফিলিপ টুডু পিতাৰ নাম: কুন্ডী টুডু ঘৰ নং : 33 বয়স : 23 লিঙ্গ : পুৰুষ		
ফটো উপলব্ধ		

1104	1	VRX0127423
নাম : লক্ষী ওৱাৰী স্বামীৰ নাম: দেৱহসদ বসুমাতাৰী ঘৰ নং : 03 বয়স : 27 লিঙ্গ : মহিলা		
ফটো উপলব্ধ		

1105	1	VRX0137869
নাম : মিনকা হেমব্রম স্বামীৰ নাম: ৰাজেশ চৰেন ঘৰ নং : 212 বয়স : 23 লিঙ্গ : মহিলা		
ফটো উপলব্ধ		

1106	1	VRX0138008
নাম : চুমি হেমব্রম স্বামীৰ নাম: গাৰ্ভিয়েল মুৰ্মু ঘৰ নং : ৩৯ বয়স : 24 লিঙ্গ : মহিলা		
ফটো উপলব্ধ		

1107	1	VRX0138065
নাম : হাবেল মুৰ্মু পিতাৰ নাম: পান্ডু মুৰ্মু ঘৰ নং : ৩৯ বয়স : 18 লিঙ্গ : পুৰুষ		
ফটো উপলব্ধ		

1108	1	VRX0138339
নাম : দৰসিলা চৰেন স্বামীৰ নাম: সামুয়েল কিস্কু ঘৰ নং : ৭৫ বয়স : 22 লিঙ্গ : মহিলা		
ফটো উপলব্ধ		

1109	1	VRX0138412
নাম : সনম লিঙ্গু পিতাৰ নাম: শুক্ৰ লিঙ্গু ঘৰ নং : 103 বয়স : 18 লিঙ্গ : পুৰুষ		
ফটো উপলব্ধ		

1110	1	VRX0138750
নাম : ধীৰিতা নাৰ্জাৰী পিতাৰ নাম: তপেন নাৰ্জাৰী ঘৰ নং : 60 বয়স : 18 লিঙ্গ : মহিলা		
ফটো উপলব্ধ		

1111	1	VRX0138800
নাম : ধীৰিতা নাৰ্জাৰী পিতাৰ নাম: তপন নাৰ্জাৰী ঘৰ নং : 60 বয়স : 18 লিঙ্গ : মহিলা		
ফটো উপলব্ধ		

1112	1	VRX0139667
নাম : কিসন মুৰ্মু পিতাৰ নাম: বীদিৰাম মুৰ্মু ঘৰ নং : 105 বয়স : 18 লিঙ্গ : পুৰুষ		
ফটো উপলব্ধ		

1113	1	VRX0140251
নাম : টিৱ টুডু পিতাৰ নাম: ফুদান টুডু ঘৰ নং : ১২৪ বয়স : 18 লিঙ্গ : পুৰুষ		
ফটো উপলব্ধ		

1114	1	VRX0140509
নাম : ইমানয়েল চৰেন পিতাৰ নাম: লুথিৰাম চৰেন ঘৰ নং : 108 বয়স : 18 লিঙ্গ : মহিলা		
ফটো উপলব্ধ		

1115	1	VRX0141028
নাম : স্তেপন হাসদা পিতাৰ নাম: ৰবিন হাসদা ঘৰ নং : ১৮৩ বয়স : 18 লিঙ্গ : পুৰুষ		
ফটো উপলব্ধ		

## ভোটাৰৰ সাৰাংশ

## A) ভোটাৰৰ সংখ্যা

	তালিকাৰ প্ৰকাৰ	তালিকাৰ চিনাক্তকৰণ	ভোটাৰৰ সংখ্যা				
			পুৰুষ	মহিলা	ওয় লিঙ্গ	মুঠ	
I	মূল তালিকা	মূল তালিকা	বিশেষ সংশোধন, 2026 চনৰ পূৰ্বৰ 2025 চনৰ মূল তালিকাৰ লগত থকা সংযোজন সমূহ একত্ৰিতকৰন কৰা তালিকা ।	513	489	0	1002
II	যোগ তালিকা	পৰিপূৰক 1	বিশেষ সংক্ষিপ্ত সংশোধন, 2026	40	54	0	94
		পৰিপূৰক 2	অনবিচ্ছিন্ন সংশোধন 2026	7	12	0	19
			মুঠ	47	66	0	113
III	বিয়োজন তালিকা	পৰিপূৰক 1	বিশেষ সংক্ষিপ্ত সংশোধন, 2026	33	42	0	75
		পৰিপূৰক 2	অনবিচ্ছিন্ন সংশোধন 2026	5	5	0	10
			মুঠ	38	47	0	85
IV	লিংগ ক্ষেত্ৰত পৰিবৰ্তনৰ বাবে পাৰ্থক্য			0	0	0	0
এই সংশোধনৰ পিছত ভোটাৰ তালিকাত ভোটাৰৰ মুঠ সংখ্যা (I+II-III+IV)				522	508	0	1030

## B) শুধৰনীৰ সংখ্যা

তালিকাৰ প্ৰকাৰ	তালিকাৰ চিনাক্তকৰণ	শুধৰনীৰ সংখ্যা
পৰিপূৰক 1	বিশেষ সংক্ষিপ্ত সংশোধন, 2026	14
পৰিপূৰক 2	অনবিচ্ছিন্ন সংশোধন 2026	5
	মুঠ	19

নিৰ্বাচক পঞ্জীয়ন বিষয়াৰ স্বাক্ষৰ

E-মূত, S-স্থানান্তৰিত/ বাসস্থান পৰিবৰ্তন, R-প্ৰতিলিপি, M-নিখোজ, Q-অযোগ্য