



ভোটাৰ তালিকা 2026 S03 অসম

বিধানসভা সমষ্টিৰ নম্বৰ, নাম আৰু সংৰক্ষণৰ স্থিতি : 2 - দোতমা (অনুসূচিত জনজাতি)		খণ্ড নং : 136																			
এই বিধানসভা সমষ্টিত কোন সংসদীয় সমষ্টিৰ অন্তৰ্গত তাৰ নম্বৰ, নাম আৰু সংৰক্ষণ স্থিতি : 1 - কোকৰাঝাৰ (অনুসূচিত জনজাতি)																					
1. সংশোধনৰ বিৱৰণ																					
সংশোধনৰ বছৰ	2026	তালিকাৰ চিনাক্তকৰণ																			
ভিত্তি তাৰিখ	01-04-2026	বিশেষ সংশোধন, 2026 চনৰ পূৰ্বৰ 2025 চনৰ মূল তালিকাৰ লগত থকা সংযোজন সমূহ একত্ৰিতকৰণ কৰা তালিকা।																			
সংশোধনৰ প্ৰকাৰ	বিশেষ সংশোধন 2026																				
প্ৰকাশনৰ তাৰিখ	23-03-2026																				
2. খণ্ড আৰু ভোটগ্ৰহন কেন্দ্ৰৰ বিৱৰণ																					
খণ্ডৰ অন্তৰ্গত এলেকা সমূহৰ নম্বৰ আৰু নাম																					
1-হেকাইপাৰা		<table style="width: 100%; border-collapse: collapse;"> <tr> <td style="width: 50%;">মূল চহৰ/গাওঁ</td> <td style="width: 50%;">: পশ্চিম তিতাগুৰী</td> </tr> <tr> <td>ৱাৰ্ড নং</td> <td>:</td> </tr> <tr> <td>ডাকঘৰ</td> <td>: দোতমা</td> </tr> <tr> <td>পুলিচ থানা</td> <td>: দোতমা থানা</td> </tr> <tr> <td>ব্লক</td> <td>: দোতমা উন্নয়ন খণ্ড</td> </tr> <tr> <td>ৰাজহ চক্ৰ</td> <td>: দোতমা ৰাজহ চক্ৰ</td> </tr> <tr> <td>জিলা</td> <td>: কোকৰাঝাৰ</td> </tr> <tr> <td>পিনকোড</td> <td>: 783347</td> </tr> </table>				মূল চহৰ/গাওঁ	: পশ্চিম তিতাগুৰী	ৱাৰ্ড নং	:	ডাকঘৰ	: দোতমা	পুলিচ থানা	: দোতমা থানা	ব্লক	: দোতমা উন্নয়ন খণ্ড	ৰাজহ চক্ৰ	: দোতমা ৰাজহ চক্ৰ	জিলা	: কোকৰাঝাৰ	পিনকোড	: 783347
মূল চহৰ/গাওঁ	: পশ্চিম তিতাগুৰী																				
ৱাৰ্ড নং	:																				
ডাকঘৰ	: দোতমা																				
পুলিচ থানা	: দোতমা থানা																				
ব্লক	: দোতমা উন্নয়ন খণ্ড																				
ৰাজহ চক্ৰ	: দোতমা ৰাজহ চক্ৰ																				
জিলা	: কোকৰাঝাৰ																				
পিনকোড	: 783347																				
3. ভোটগ্ৰহন কেন্দ্ৰৰ বিৱৰণ																					
ভোটগ্ৰহন কেন্দ্ৰৰ নম্বৰ আৰু নাম :		ভোটগ্ৰহন কেন্দ্ৰৰ প্ৰকাৰ (পুৰুষ/মহিলা/সাধাৰণ)		সাধাৰণ																	
136 - পশ্চিম তিতাগুৰী এল পি স্কুল		খণ্ডৰ অন্তৰ্গত সহায়ক ভোটগ্ৰহন কেন্দ্ৰৰ সংখ্যা :		0																	
ভোটগ্ৰহন কেন্দ্ৰৰ ঠিকনা :																					
পশ্চিম তিতাগুৰী এল পি স্কুল, কোঠা নং ১, পশ্চিম তিতাগুৰী																					
4. ভোটাৰৰ সংখ্যা																					
আৰম্ভনি ক্ৰমিক নং	শেষ ক্ৰমিক নং	মুঠ ভোটাৰ																			
		পুৰুষ	মহিলা	৩য় লিঙ্গ	মুঠ																
1	1000	510	484	0	994																

নিৰ্বাচক পঞ্জীয়ন বিষয়াৰ স্বাক্ষৰ

Nazri Naksha

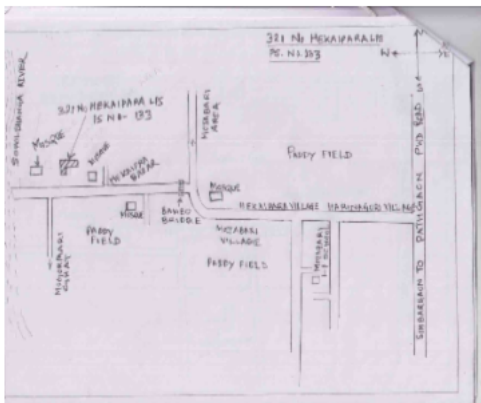

Google Map View



Polling Station Building Front View



ভোটগ্ৰন্থন কেন্দ্ৰৰ সন্মুখৰ দৃশ্য



Cad View

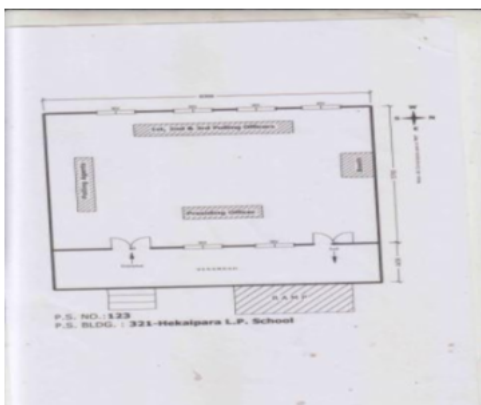

Key MAP View

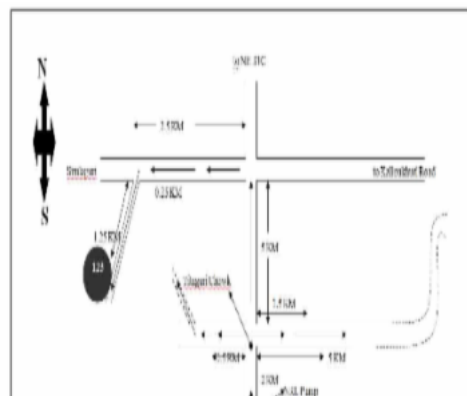



1 নাম : কাঞ্চি বিবি স্বামীৰ নাম: হাছেন আলী ঘৰ নং : 1 বয়স : 75 লিঙ্গ : মহিলা	HJL1204564 ফটো উপলব্ধ	R2 2 নাম : ৰোহুল কুদ্দুস শেখ পিতাৰ নাম: চান্দ মিঞা শেখ ঘৰ নং : 1 বয়স : 31 লিঙ্গ : পুৰুষ	HJL2202109 ফটো উপলব্ধ	3 নাম : আব্দুল হাসেম মন্ডল পিতাৰ নাম: বাছৰ মন্ডল ঘৰ নং : 1 বয়স : 29 লিঙ্গ : পুৰুষ	HJL0011356 ফটো উপলব্ধ
4 নাম : হাজৰা বেণ্ডা স্বামীৰ নাম: বাছৰ ঘৰ নং : 1 বয়স : 59 লিঙ্গ : মহিলা	HJL1204575 ফটো উপলব্ধ	5 নাম : নুৰ মহাম্মদ মণ্ডল পিতাৰ নাম: ৰাজু ঘৰ নং : 2 বয়স : 69 লিঙ্গ : পুৰুষ	HJL1204586 ফটো উপলব্ধ	6 নাম : হাবেজা বিবি স্বামীৰ নাম: নুৰ মহাম্মদ মণ্ডল ঘৰ নং : 2 বয়স : 52 লিঙ্গ : মহিলা	HJL1204597 ফটো উপলব্ধ
7 নাম : জৰিনা বিবি স্বামীৰ নাম: মহাম্মদ মন্ডল ঘৰ নং : 2 বয়স : 45 লিঙ্গ : মহিলা	HJL2146614 ফটো উপলব্ধ	8 নাম : মোয়নল মণ্ডল পিতাৰ নাম: নুৰ মহাম্মদ ঘৰ নং : 2 বয়স : 39 লিঙ্গ : পুৰুষ	HJL1204600 ফটো উপলব্ধ	9 নাম : জয়নাল মণ্ডল পিতাৰ নাম: নুৰ মহাম্মদ মণ্ডল ঘৰ নং : 2 বয়স : 37 লিঙ্গ : পুৰুষ	HJL1204611 ফটো উপলব্ধ
10 নাম : জামিলা খাতুন পিতাৰ নাম: ময়নাল মন্ডল ঘৰ নং : 2 বয়স : 29 লিঙ্গ : মহিলা	HJL0294843 ফটো উপলব্ধ	# 11 নাম : হাফিজুৰ মণ্ডল পিতাৰ নাম: নুৰ মহাম্মদ মন্ডল ঘৰ নং : 2 বয়স : 28 লিঙ্গ : পুৰুষ	HJL0283135 ফটো উপলব্ধ	12 নাম : মঞ্জিলা বেগম স্বামীৰ নাম: জয়নাল মণ্ডল ঘৰ নং : 2 বয়স : 27 লিঙ্গ : মহিলা	HJL0283168 ফটো উপলব্ধ
13 নাম : আছৰাফুল মন্ডল পিতাৰ নাম: নুৰ মহাম্মদ মন্ডল ঘৰ নং : 2 বয়স : 24 লিঙ্গ : পুৰুষ	HJL0550632 ফটো উপলব্ধ	14 নাম : ছানিদুল মণ্ডল পিতাৰ নাম: নুৰ মহাম্মদ মণ্ডল ঘৰ নং : 2 বয়স : 22 লিঙ্গ : পুৰুষ	HJL0606178 ফটো উপলব্ধ	15 নাম : জাহেৰুল মণ্ডল পিতাৰ নাম: নুৰ মহাম্মদ মণ্ডল ঘৰ নং : 2 বয়স : 20 লিঙ্গ : পুৰুষ	VRX0034645 ফটো উপলব্ধ
16 নাম : চালাম সেখ পিতাৰ নাম: আটাবালি সেখ ঘৰ নং : 3 বয়স : 57 লিঙ্গ : পুৰুষ	HJL1204622 ফটো উপলব্ধ	17 নাম : আনোৱাৰ বিবি স্বামীৰ নাম: চালাম সেখ ঘৰ নং : 3 বয়স : 49 লিঙ্গ : মহিলা	HJL1204633 ফটো উপলব্ধ	18 নাম : ছানোৱাৰ আলী সেখ পিতাৰ নাম: চালাম সেখ সেখ ঘৰ নং : 03 বয়স : 26 লিঙ্গ : পুৰুষ	HJL0291062 ফটো উপলব্ধ
19 নাম : খাইৰুল সেখ পিতাৰ নাম: ছালাম সেখ ঘৰ নং : 03 বয়স : 23 লিঙ্গ : পুৰুষ	HJL1302892 ফটো উপলব্ধ	20 নাম : নুৰইছলাম মন্ডল পিতাৰ নাম: ৰাজু মন্ডল ঘৰ নং : 8 বয়স : 60 লিঙ্গ : পুৰুষ	HJL1204644 ফটো উপলব্ধ	21 নাম : জমেলা বিবি স্বামীৰ নাম: নুৰইছলাম ঘৰ নং : 8 বয়স : 55 লিঙ্গ : মহিলা	HJL1204655 ফটো উপলব্ধ
# 22 নাম : আবিৰণ বিবি স্বামীৰ নাম: খলিল সেখ ঘৰ নং : 5 বয়স : 66 লিঙ্গ : মহিলা	HJL1204666 ফটো উপলব্ধ	23 নাম : সহিতন বিবি স্বামীৰ নাম: আকবৰ ঘৰ নং : 5 বয়স : 55 লিঙ্গ : মহিলা	HJL1204688 ফটো উপলব্ধ	24 নাম : বীৰাজ সেখ পিতাৰ নাম: খলিল ঘৰ নং : 5 বয়স : 55 লিঙ্গ : পুৰুষ	HJL1204713 ফটো উপলব্ধ
25 নাম : মৰিয়ম বিবি স্বামীৰ নাম: বিৰাজ ঘৰ নং : 5 বয়স : 50 লিঙ্গ : মহিলা	HJL1204724 ফটো উপলব্ধ	26 নাম : শুকুমতি খাতুন স্বামীৰ নাম: হুছেন ঘৰ নং : 5 বয়স : 47 লিঙ্গ : মহিলা	HJL1204699 ফটো উপলব্ধ	27 নাম : অবিৰন বিবি স্বামীৰ নাম: আবুতালেপ সেখ ঘৰ নং : 5 বয়স : 42 লিঙ্গ : মহিলা	HJL0011357 ফটো উপলব্ধ
#2 28 নাম : আজাত আলী সেখ পিতাৰ নাম: খলিল সেখ ঘৰ নং : 5 বয়স : 40 লিঙ্গ : পুৰুষ	HJL1204735 ফটো উপলব্ধ	29 নাম : তাৰাতন বিবি পিতাৰ নাম: বিৰাজ সেখ ঘৰ নং : 5 বয়স : 36 লিঙ্গ : মহিলা	HJL0011358 ফটো উপলব্ধ	# 30 নাম : নুৰেজা বিবি স্বামীৰ নাম: আজাদ আলী সেখ ঘৰ নং : 5 বয়স : 36 লিঙ্গ : মহিলা	HJL1204746 ফটো উপলব্ধ



31 নাম : আৰমান আলী পিতাৰ নাম: খলিল সেখ ঘৰ নং : ৫ বয়স : 32 লিঙ্গ : পুৰুষ	HJL1204757 ফটো উপলব্ধ	32 নাম : মাজেদা বিবি স্বামীৰ নাম: সহিদুল আলী ঘৰ নং : ৫ বয়স : 32 লিঙ্গ : মহিলা	HJL1204768 ফটো উপলব্ধ	33 নাম : আবতালেপ সেখ পিতাৰ নাম: বিৰাজ সেখ ঘৰ নং : ৫ বয়স : 31 লিঙ্গ : পুৰুষ	HJL0011359 ফটো উপলব্ধ
34 নাম : মনিজা বিবি স্বামীৰ নাম: আকবৰ আলি সেখ ঘৰ নং : ৫ বয়স : 31 লিঙ্গ : মহিলা	HJL2146636 ফটো উপলব্ধ	35 নাম : আব হুছেন মাতৃৰ নাম: আবিৰন বিবি ঘৰ নং : ৫ বয়স : 31 লিঙ্গ : পুৰুষ	HJL2146647 ফটো উপলব্ধ	36 নাম : ছহিদুল আলী সেখ পিতাৰ নাম: আকবৰ আলি সেখ ঘৰ নং : ৫ বয়স : 30 লিঙ্গ : পুৰুষ	HJL2146658 ফটো উপলব্ধ
37 নাম : বোনজনা বেগম স্বামীৰ নাম: আৰমান আলী ঘৰ নং : ৫ বয়স : 25 লিঙ্গ : মহিলা	HJL0462663 ফটো উপলব্ধ	38 নাম : আমবিয়া বেগম স্বামীৰ নাম: আবুল হুছেন ঘৰ নং : ৫ বয়স : 25 লিঙ্গ : মহিলা	HJL0465757 ফটো উপলব্ধ	39 নাম : জাহিদুল সেখ পিতাৰ নাম: বিৰাজ সেখ ঘৰ নং : 5 বয়স : 24 লিঙ্গ : পুৰুষ	HJL0551036 ফটো উপলব্ধ
40 নাম : জয়নব বেগম পিতাৰ নাম: বিৰাজ সেখ ঘৰ নং : 05 বয়স : 24 লিঙ্গ : মহিলা	HJL1303825 ফটো উপলব্ধ	41 নাম : ববিকুল সেখ পিতাৰ নাম: আবু তালেব ঘৰ নং : 5 বয়স : 24 লিঙ্গ : পুৰুষ	VRX0021238 ফটো উপলব্ধ	42 নাম : জহিৰুল সেখ পিতাৰ নাম: বিৰাজ সেখ ঘৰ নং : 05 বয়স : 23 লিঙ্গ : পুৰুষ	VRX0029181 ফটো উপলব্ধ
43 নাম : আছিমা খাতুন স্বামীৰ নাম: জাহিৰুল সেখ ঘৰ নং : 05 বয়স : 22 লিঙ্গ : মহিলা	VRX0029215 ফটো উপলব্ধ	44 নাম : জবিৰন বেওয়া স্বামীৰ নাম: কাৰিম ঘৰ নং : 9 বয়স : 79 লিঙ্গ : মহিলা	HJL1204791 ফটো উপলব্ধ	# 45 নাম : হাকিম আলী আকন্দ পিতাৰ নাম: কাৰিম আকন্দ ঘৰ নং : 9 বয়স : 57 লিঙ্গ : পুৰুষ	HJL1204779 ফটো উপলব্ধ
46 নাম : শাহাৰ ভান বিবি স্বামীৰ নাম: হাকিম ঘৰ নং : 9 বয়স : 55 লিঙ্গ : মহিলা	HJL1204780 ফটো উপলব্ধ	# 47 নাম : সাহাজুদ্দিন আকন্দ পিতাৰ নাম: হাকিম আকন্দ ঘৰ নং : 9 বয়স : 32 লিঙ্গ : পুৰুষ	HJL2146669 ফটো উপলব্ধ	# 48 নাম : সাহা আলি আকন্দ পিতাৰ নাম: হাকিম আলী আকন্দ ঘৰ নং : 9 বয়স : 30 লিঙ্গ : পুৰুষ	HJL0241745 ফটো উপলব্ধ
49 নাম : জালেকা বিবি স্বামীৰ নাম: সাহাজুদ্দিন আকন্দ ঘৰ নং : 9 বয়স : 28 লিঙ্গ : মহিলা	HJL0241778 ফটো উপলব্ধ	50 নাম : ফুলবৰ আকন্দ পিতাৰ নাম: হাকিম আলী আকন্দ ঘৰ নং : 9 বয়স : 26 লিঙ্গ : পুৰুষ	HJL0462135 ফটো উপলব্ধ	51 নাম : দিলবৰ আকন্দ পিতাৰ নাম: হাকিম আলী আকন্দ ঘৰ নং : 9 বয়স : 26 লিঙ্গ : পুৰুষ	HJL0462523 ফটো উপলব্ধ
# 52 নাম : বাখিনা বেগম স্বামীৰ নাম: সাহা আলী আকন্দ ঘৰ নং : 9 বয়স : 26 লিঙ্গ : মহিলা	HJL0462622 ফটো উপলব্ধ	53 নাম : ছুৰভান বেগম পিতাৰ নাম: সুমেৰ আলী ঘৰ নং : 7 বয়স : 24 লিঙ্গ : মহিলা	VRX0074948 ফটো উপলব্ধ	54 নাম : আনিশা খাতুন স্বামীৰ নাম: ফুলবৰ অকন্দ ঘৰ নং : 7 বয়স : 23 লিঙ্গ : মহিলা	HJL2202034 ফটো উপলব্ধ
# 55 নাম : ছাইফুৰ আকন্দ পিতাৰ নাম: হাকিম আলী আকন্দ ঘৰ নং : 07 বয়স : 22 লিঙ্গ : পুৰুষ	HJL1303916 ফটো উপলব্ধ	# 56 নাম : চাইনা খাতুন স্বামীৰ নাম: দিলবৰ আকন্দ ঘৰ নং : 7 বয়স : 22 লিঙ্গ : মহিলা	HJL1353762 ফটো উপলব্ধ	# 57 নাম : বেহেনা বেগম স্বামীৰ নাম: ছাইফুৰ আকন্দ ঘৰ নং : 7 বয়স : 22 লিঙ্গ : মহিলা	VRX0021006 ফটো উপলব্ধ
58 নাম : আমেনা বেগম স্বামীৰ নাম: সাহানুৰ আকন্দ ঘৰ নং : 07 বয়স : 20 লিঙ্গ : মহিলা	VRX0011296 ফটো উপলব্ধ	# 59 নাম : ইউসুফ আলী আকন্দ পিতাৰ নাম: হাকিম আলী আকন্দ ঘৰ নং : 7 বয়স : 20 লিঙ্গ : পুৰুষ	VRX0080978 ফটো উপলব্ধ	60 নাম : জৰিমন বিবি স্বামীৰ নাম: বাবুৰ ঘৰ নং : ৮ বয়স : 65 লিঙ্গ : মহিলা	HJL1204815 ফটো উপলব্ধ



61 নাম : হুছেইন আলী সেখ পিতাৰ নাম: বাবুৰ আলী সেখ ঘৰ নং : ৮ বয়স : 51 লিঙ্গ : পুৰুষ	HJL1204848 ফটো উপলব্ধ	62 নাম : মালোভান বিবি স্বামীৰ নাম: হুছেইন আলী সেখ ঘৰ নং : ৮ বয়স : 47 লিঙ্গ : মহিলা	HJL1204859 ফটো উপলব্ধ	63 নাম : খয়মদ্দিন সেখ পিতাৰ নাম: কাসেম সেখ ঘৰ নং : ৮ বয়স : 37 লিঙ্গ : পুৰুষ	HJL0011360 ফটো উপলব্ধ
64 নাম : আব্দুল আলীম সেখ পিতাৰ নাম: হুছেইন আলী সেখ ঘৰ নং : 8 বয়স : 24 লিঙ্গ : পুৰুষ	HJL0607309 ফটো উপলব্ধ	65 নাম : ফজল শেখ পিতাৰ নাম: বাবুৰ ঘৰ নং : ৯ বয়স : 65 লিঙ্গ : পুৰুষ	HJL1204860 ফটো উপলব্ধ	66 নাম : মমেজা বিবি স্বামীৰ নাম: ফজল ঘৰ নং : ৯ বয়স : 60 লিঙ্গ : মহিলা	HJL1204871 ফটো উপলব্ধ
67 নাম : মৈজুদ্দিন সেখ পিতাৰ নাম: ফজল সেখ ঘৰ নং : ৯ বয়স : 39 লিঙ্গ : পুৰুষ	HJL1204882 ফটো উপলব্ধ	68 নাম : মইনুদ্দিন সেখ পিতাৰ নাম: ফজল সেখ ঘৰ নং : ৯ বয়স : 37 লিঙ্গ : পুৰুষ	HJL1204893 ফটো উপলব্ধ	69 নাম : ফাতেমা বিবি স্বামীৰ নাম: মৈনুদ্দিন সেখ ঘৰ নং : ৯ বয়স : 35 লিঙ্গ : মহিলা	HJL0011361 ফটো উপলব্ধ
70 নাম : আজিনা বিবি স্বামীৰ নাম: মৈজুদ্দিন সেখ ঘৰ নং : ৯ বয়স : 32 লিঙ্গ : মহিলা	HJL0011362 ফটো উপলব্ধ	71 নাম : সাহানুৰ আকন্দ পিতাৰ নাম: হাকিম আলী আকন্দ ঘৰ নং : ৯ বয়স : 27 লিঙ্গ : পুৰুষ	HJL0243626 ফটো উপলব্ধ	72 নাম : আসান আলী সেখ পিতাৰ নাম: বাবুৰ আলী সেখ ঘৰ নং : ১০ বয়স : 55 লিঙ্গ : পুৰুষ	HJL1204906 ফটো উপলব্ধ
73 নাম : হাবিজা বিবি স্বামীৰ নাম: আসান আলী ঘৰ নং : ১০ বয়স : 49 লিঙ্গ : মহিলা	HJL1204917 ফটো উপলব্ধ	74 নাম : ইয়াকুব আলী সেখ পিতাৰ নাম: আসান আলী সেখ ঘৰ নং : 10 বয়স : 25 লিঙ্গ : পুৰুষ	HJL0551184 ফটো উপলব্ধ	75 নাম : ইলিয়াছ আলী পিতাৰ নাম: আসান আলী সেখ ঘৰ নং : 10 বয়স : 22 লিঙ্গ : পুৰুষ	VRX0071548 ফটো উপলব্ধ
76 নাম : আৰজমা বেগম পিতাৰ নাম: আসান আলী ঘৰ নং : 10 বয়স : 20 লিঙ্গ : মহিলা	VRX0071555 ফটো উপলব্ধ	77 নাম : ভান বেওয়া স্বামীৰ নাম: কালাম সেখ ঘৰ নং : ১১ বয়স : 49 লিঙ্গ : মহিলা	HJL1204928 ফটো উপলব্ধ	78 নাম : মিনাৰ আলী সেখ পিতাৰ নাম: কালাম আলী সেখ ঘৰ নং : 11 বয়স : 25 লিঙ্গ : পুৰুষ	HJL2200491 ফটো উপলব্ধ
79 নাম : বনজিনা বেগম স্বামীৰ নাম: মিনাৰ আলী সেখ ঘৰ নং : 11 বয়স : 24 লিঙ্গ : মহিলা	HJL2200509 ফটো উপলব্ধ	# 80 নাম : মাবিয়া বিবি স্বামীৰ নাম: ইয়াৰ আলী সেখ ঘৰ নং : ১২ বয়স : 61 লিঙ্গ : মহিলা	HJL1204940 ফটো উপলব্ধ	# 81 নাম : ইয়াৰ আলী সেখ পিতাৰ নাম: খলিল সেখ ঘৰ নং : ১২ বয়স : 47 লিঙ্গ : পুৰুষ	HJL1204939 ফটো উপলব্ধ
82 নাম : মহিমা বেগম পিতাৰ নাম: বহমান আলী ঘৰ নং : ১২ বয়স : 26 লিঙ্গ : মহিলা	HJL0291732 ফটো উপলব্ধ	# 83 নাম : ছবিনা বেগম পিতাৰ নাম: আছান মুছুল্লী ঘৰ নং : 12 ক বয়স : 23 লিঙ্গ : মহিলা	VRX0016188 ফটো উপলব্ধ	# 84 নাম : জামাল মুছুল্লী পিতাৰ নাম: আছান মুছুল্লী ঘৰ নং : 12 ক বয়স : 22 লিঙ্গ : পুৰুষ	VRX0016121 ফটো উপলব্ধ
85 নাম : ছুৰমান আলী সেখ পিতাৰ নাম: কাসেম আলী ঘৰ নং : 12 বয়স : 19 লিঙ্গ : পুৰুষ	VRX0067033 ফটো উপলব্ধ	86 নাম : বহমান আলী পিতাৰ নাম: কাসেম আলী সেখ ঘৰ নং : ১২খ বয়স : 32 লিঙ্গ : পুৰুষ	HJL2146625 ফটো উপলব্ধ	87 নাম : উসমান আলী শেখ পিতাৰ নাম: কাসেম আলী শেখ ঘৰ নং : 12খ বয়স : 24 লিঙ্গ : পুৰুষ	HJL2211407 ফটো উপলব্ধ
88 নাম : নজিমা বিবি স্বামীৰ নাম: কাসেম সেখ ঘৰ নং : ১২খ বয়স : 64 লিঙ্গ : মহিলা	HJL1204973 ফটো উপলব্ধ	# 89 নাম : আছান মুছুল্লী পিতাৰ নাম: বিণ্ডু মুছুল্লী ঘৰ নং : ১২ক বয়স : 57 লিঙ্গ : পুৰুষ	HJL1204951 ফটো উপলব্ধ	90 নাম : নজিমউদ্দিন সেখ পিতাৰ নাম: কাসেম সেখ ঘৰ নং : ১২খ বয়স : 49 লিঙ্গ : পুৰুষ	HJL1204984 ফটো উপলব্ধ



# 91 নাম : জমেলা বিবি স্বামীৰ নাম: আছান মুছল্লী ঘৰ নং : ১২ক বয়স : 51 লিঙ্গ : মহিলা	HJL1204962 ফটো উপলব্ধ	D 92 নাম : খৈমুদ্দিন সেখ পিতাৰ নাম: কাসেম সেখ ঘৰ নং : ১২খ বয়স : 39 লিঙ্গ : পুৰুষ	HJL1205001 ফটো উপলব্ধ	93 নাম : বুলবলি বিবি স্বামীৰ নাম: জিম ঘৰ নং : ১২খ বয়স : 39 লিঙ্গ : মহিলা	HJL1205012 ফটো উপলব্ধ
D 94 নাম : আলেকজান বিবি স্বামীৰ নাম: খৈমুদ্দিন ঘৰ নং : ১২খ বয়স : 39 লিঙ্গ : মহিলা	HJL1205034 ফটো উপলব্ধ	95 নাম : আয়তান বিবি স্বামীৰ নাম: খৈমুদ্দিন ঘৰ নং : ১২খ বয়স : 39 লিঙ্গ : মহিলা	HJL1205023 ফটো উপলব্ধ	96 নাম : জমিলা বেওয়া স্বামীৰ নাম: বইচ আলী সেখ ঘৰ নং : ১৩ বয়স : 70 লিঙ্গ : মহিলা	HJL1205067 ফটো উপলব্ধ
# 97 নাম : ছাইফুৰ ইছলাম পিতাৰ নাম: বইজউদ্দিন ঘৰ নং : ১৩ বয়স : 57 লিঙ্গ : পুৰুষ	HJL1205045 ফটো উপলব্ধ	# 98 নাম : ছাহাৰা বিবি স্বামীৰ নাম: ছাইফুৰ ইছলাম ঘৰ নং : ১৩ বয়স : 50 লিঙ্গ : মহিলা	HJL1205056 ফটো উপলব্ধ	99 নাম : বাসিদুল সেখ পিতাৰ নাম: ছাইফুৰ ইছলাম ঘৰ নং : ১৩ বয়স : 24 লিঙ্গ : পুৰুষ	HJL2200822 ফটো উপলব্ধ
100 নাম : মাজেদা বেগম পিতাৰ নাম: ছাইফুল আলী ঘৰ নং : 13 বয়স : 22 লিঙ্গ : মহিলা	VRX0073817 ফটো উপলব্ধ	101 নাম : মুনৰা বেগম স্বামীৰ নাম: বাশিদুল সেখ ঘৰ নং : 13 বয়স : 20 লিঙ্গ : মহিলা	VRX0073825 ফটো উপলব্ধ	102 নাম : আব্দুল বহিম সেখ পিতাৰ নাম: তমেজ ঘৰ নং : ১৪ বয়স : 69 লিঙ্গ : পুৰুষ	HJL1205125 ফটো উপলব্ধ
103 নাম : ছমিৰণ বিবি স্বামীৰ নাম: হবিবৰ ঘৰ নং : ১৪ বয়স : 55 লিঙ্গ : মহিলা	HJL1205103 ফটো উপলব্ধ	104 নাম : আব্দুল আজিজ আকন্দ পিতাৰ নাম: হবিবৰ ঘৰ নং : ১৪ বয়স : 41 লিঙ্গ : পুৰুষ	HJL1205114 ফটো উপলব্ধ	105 নাম : বেহেনা বেগম পিতাৰ নাম: আব্দুল বহিম সেখ ঘৰ নং : ১৪ বয়স : 34 লিঙ্গ : মহিলা	HJL0011363 ফটো উপলব্ধ
106 নাম : আব্দুল ৰোব সেখ পিতাৰ নাম: আব্দুল বহিম সেখ ঘৰ নং : ১৪ বয়স : 31 লিঙ্গ : পুৰুষ	HJL1214922 ফটো উপলব্ধ	# 107 নাম : একৰাম হুছেন পিতাৰ নাম: হবিবৰ আকন্দ ঘৰ নং : ১৪ বয়স : 32 লিঙ্গ : পুৰুষ	HJL0011364 ফটো উপলব্ধ	108 নাম : কলচুম বেগম স্বামীৰ নাম: আব্দুল আজিজ আকন্দ ঘৰ নং : ১৪ বয়স : 30 লিঙ্গ : মহিলা	HJL0293951 ফটো উপলব্ধ
109 নাম : আফজা বিবি স্বামীৰ নাম: আব্দুল ৰোব সেখ ঘৰ নং : ১৪ বয়স : 26 লিঙ্গ : মহিলা	HJL0294090 ফটো উপলব্ধ	# 110 নাম : আব্দুল কাদেৰ আকন্দ পিতাৰ নাম: হোবিবৰ আকন্দ ঘৰ নং : 14 বয়স : 24 লিঙ্গ : পুৰুষ	VRX0010652 ফটো উপলব্ধ	111 নাম : নাজিমা খাতুন স্বামীৰ নাম: আব্দুল কাদেৰ আকন্দ ঘৰ নং : 14 বয়স : 24 লিঙ্গ : মহিলা	VRX0010702 ফটো উপলব্ধ
112 নাম : কল্পনা হেমব্রম স্বামীৰ নাম: সুন্দৰ ঘৰ নং : 15 বয়স : 32 লিঙ্গ : মহিলা	VRX0026880 ফটো উপলব্ধ	# 113 নাম : মহিদুল সেখ পিতাৰ নাম: যুগল সেখ ঘৰ নং : 15 বয়স : 23 লিঙ্গ : পুৰুষ	HJL1301993 ফটো উপলব্ধ	114 নাম : আযসা খাতুন স্বামীৰ নাম: আঃ বহিম ঘৰ নং : ১৬ বয়স : 62 লিঙ্গ : মহিলা	HJL1205158 ফটো উপলব্ধ
115 নাম : আমিনা খাতুন স্বামীৰ নাম: আঃ বহিম ঘৰ নং : ১৬ বয়স : 62 লিঙ্গ : মহিলা	HJL1205169 ফটো উপলব্ধ	116 নাম : কদভান বিবি স্বামীৰ নাম: আঃ বহিম ঘৰ নং : ১৬ বয়স : 52 লিঙ্গ : মহিলা	HJL1205170 ফটো উপলব্ধ	# 117 নাম : যুগল সেখ পিতাৰ নাম: তমেজুদ্দিন সেখ ঘৰ নং : ১৬ বয়স : 55 লিঙ্গ : পুৰুষ	HJL1205192 ফটো উপলব্ধ
118 নাম : আবেশুনাবিবি স্বামীৰ নাম: যোগল সেখ ঘৰ নং : ১৬ বয়স : 41 লিঙ্গ : মহিলা	HJL1205205 ফটো উপলব্ধ	119 নাম : আফৰুজা খাতুন স্বামীৰ নাম: বফিকুল ইছলাম ঘৰ নং : 16 বয়স : 41 লিঙ্গ : মহিলা	HJL1205238 ফটো উপলব্ধ	120 নাম : বফিকুল ইছলাম সেখ পিতাৰ নাম: আব্দুল বহিম ঘৰ নং : ১৬ বয়স : 37 লিঙ্গ : পুৰুষ	HJL1205216 ফটো উপলব্ধ



121 নাম : মতিউৰ ৰহমান পিতাৰ নাম: আব্দুল ৰহিম সেখ ঘৰ নং : ১৬ বয়স : 33 লিঙ্গ : পুৰুষ	HJL1205227 ফটো উপলব্ধ	122 নাম : ছফিয়া বেগম পিতাৰ নাম: আব্দুল ৰহিম সেখ ঘৰ নং : 16 বয়স : 32 লিঙ্গ : মহিলা	HJL0230219 ফটো উপলব্ধ	123 নাম : নিলিমা খাতুন স্বামীৰ নাম: মতিউৰ ৰহমান ঘৰ নং : 16 বয়স : 29 লিঙ্গ : মহিলা	VRX0076109 ফটো উপলব্ধ
124 নাম : সুৰজ জামাল সেখ পিতাৰ নাম: ছলিমুদ্দিন ঘৰ নং : ১৭ বয়স : 65 লিঙ্গ : পুৰুষ	HJL1205249 ফটো উপলব্ধ	125 নাম : সুখজান বিবি স্বামীৰ নাম: সুৰুজ ঘৰ নং : ১৭ বয়স : 53 লিঙ্গ : মহিলা	HJL1205250 ফটো উপলব্ধ	126 নাম : ৰবিয়াল সেখ পিতাৰ নাম: সুৰুজ জামাল সেখ ঘৰ নং : ১৭ বয়স : 28 লিঙ্গ : পুৰুষ	HJL0291542 ফটো উপলব্ধ
127 নাম : মোৰ্জিনা বেগম স্বামীৰ নাম: ৰবিয়াল সেখ ঘৰ নং : 17 বয়স : 26 লিঙ্গ : মহিলা	HJL0436741 ফটো উপলব্ধ	128 নাম : আফজাল আলী শেখ পিতাৰ নাম: সুৰুজ জামাল শেখ ঘৰ নং : 17 বয়স : 25 লিঙ্গ : পুৰুষ	HJL2208064 ফটো উপলব্ধ	129 নাম : সাদ্দাম আলী শেখ পিতাৰ নাম: সুৰুজ জামাল সেখ ঘৰ নং : 17 বয়স : 23 লিঙ্গ : পুৰুষ	HJL0596437 ফটো উপলব্ধ
130 নাম : মাজেদা খাতুন স্বামীৰ নাম: ছাদ্দাম আলী শেখ ঘৰ নং : 17 বয়স : 22 লিঙ্গ : মহিলা	VRX0064212 ফটো উপলব্ধ	131 নাম : এঞ্জাৰ আলী শেখ পিতাৰ নাম: মফাজল সেখ ঘৰ নং : ১৮ বয়স : 58 লিঙ্গ : পুৰুষ	HJL1205261 ফটো উপলব্ধ	132 নাম : মেছতন বিবি স্বামীৰ নাম: আঞ্জাৰ আলী শেখ ঘৰ নং : ১৮ বয়স : 58 লিঙ্গ : মহিলা	HJL1205272 ফটো উপলব্ধ
133 নাম : অহিতন বিবি স্বামীৰ নাম: আঞ্জাৰ আলী ঘৰ নং : ১৮ বয়স : 46 লিঙ্গ : মহিলা	HJL0549634 ফটো উপলব্ধ	134 নাম : মিৰুদ্দিন শেখ পিতাৰ নাম: আঞ্জাৰ আলী শেখ ঘৰ নং : ১৮ বয়স : 44 লিঙ্গ : পুৰুষ	HJL1205283 ফটো উপলব্ধ	135 নাম : শ্বৰমলা বিবি স্বামীৰ নাম: মিৰুদ্দিন সেখ ঘৰ নং : ১৮ বয়স : 39 লিঙ্গ : মহিলা	HJL1205294 ফটো উপলব্ধ
# 136 নাম : আব্দুছ ছামাদ আকন্দ পিতাৰ নাম: হবিবৰ আকন্দ ঘৰ নং : ১৮ বয়স : 36 লিঙ্গ : পুৰুষ	HJL0011365 ফটো উপলব্ধ	137 নাম : ময়নুদ্দিন সেখ পিতাৰ নাম: বেঞ্জাৰ আলি সেখ ঘৰ নং : ১৮ বয়স : 35 লিঙ্গ : পুৰুষ	HJL2146692 ফটো উপলব্ধ	# 138 নাম : মাছুমা খাতুন পিতাৰ নাম: আব্দুছ ছামাদ আকন্দ ঘৰ নং : ১৮ বয়স : 33 লিঙ্গ : মহিলা	HJL2146681 ফটো উপলব্ধ
139 নাম : আয়নুদ্দিন সেখ পিতাৰ নাম: আঞ্জাৰ আলী শেখ ঘৰ নং : 18 বয়স : 31 লিঙ্গ : পুৰুষ	HJL2146670 ফটো উপলব্ধ	140 নাম : পাৰবিনা বিবি স্বামীৰ নাম: ময়নুদ্দিন সেখ ঘৰ নং : ১৮ বয়স : 30 লিঙ্গ : মহিলা	HJL0462937 ফটো উপলব্ধ	141 নাম : আলিমা খাতুন স্বামীৰ নাম: আয়নুদ্দিন শেখ ঘৰ নং : 18 বয়স : 28 লিঙ্গ : মহিলা	HJL2207991 ফটো উপলব্ধ
# 142 নাম : মহিদুল আলী শেখ পিতাৰ নাম: আঞ্জাৰ আলী শেখ ঘৰ নং : ১৮ বয়স : 30 লিঙ্গ : পুৰুষ	HJL0057349 ফটো উপলব্ধ	143 নাম : মমিন আলী শেখ পিতাৰ নাম: এন্জাৰ আলী শেখ ঘৰ নং : 18 বয়স : 24 লিঙ্গ : পুৰুষ	VRX0070227 ফটো উপলব্ধ	144 নাম : অকলিমা খাতুন স্বামীৰ নাম: মোহিদুল আলী শেখ ঘৰ নং : 18 বয়স : 22 লিঙ্গ : মহিলা	HJL2211472 ফটো উপলব্ধ
145 নাম : মহিদা বেগম পিতাৰ নাম: আনজাৰ আলী শেখ ঘৰ নং : 18 বয়স : 21 লিঙ্গ : মহিলা	VRX0067009 ফটো উপলব্ধ	146 নাম : ৰনজুদ্দিন সেখ পিতাৰ নাম: মফাজল সেখ ঘৰ নং : ১৯ বয়স : 55 লিঙ্গ : পুৰুষ	HJL1205307 ফটো উপলব্ধ	147 নাম : কৰিমন বিবি স্বামীৰ নাম: ৰনজুদ্দিন সেখ ঘৰ নং : ১৯ বয়স : 47 লিঙ্গ : মহিলা	HJL1205318 ফটো উপলব্ধ
# 148 নাম : কৰিম আলী শেখ পিতাৰ নাম: ৰনজুদ্দিন সেখ ঘৰ নং : ১৯ বয়স : 35 লিঙ্গ : পুৰুষ	HJL0062018 ফটো উপলব্ধ	149 নাম : ৰংমালা বিবি স্বামীৰ নাম: আমজাদ ঘৰ নং : ২০ বয়স : 52 লিঙ্গ : মহিলা	HJL1205341 ফটো উপলব্ধ	150 নাম : আমজাদ আলী শেখ পিতাৰ নাম: মুফাজুল ঘৰ নং : ২০ বয়স : 50 লিঙ্গ : পুৰুষ	HJL1205330 ফটো উপলব্ধ



151 নাম : লুকমান আলি পিতাৰ নাম: আমজাত আলি সেখ ঘৰ নং : ২০ বয়স : 30 লিঙ্গ : পুৰুষ	HJL2146716 ফটো উপলব্ধ	152 নাম : মনোৱাৰ বিবি স্বামীৰ নাম: লুকমান আলি সেখ ঘৰ নং : ২০ বয়স : 29 লিঙ্গ : মহিলা	HJL2146727 ফটো উপলব্ধ	153 নাম : ৰশিদুল সেখ পিতাৰ নাম: আমজাদ আলী সেখ ঘৰ নং : ২০ বয়স : 26 লিঙ্গ : পুৰুষ	HJL0346262 ফটো উপলব্ধ
154 নাম : মনিজা বেগম স্বামীৰ নাম: ৰশিদুল সেখ ঘৰ নং : 20 বয়স : 23 লিঙ্গ : মহিলা	VRX0074880 ফটো উপলব্ধ	155 নাম : মেহাৰ আলী সেখ পিতাৰ নাম: মুফাজ্জুল ঘৰ নং : ২১ বয়স : 62 লিঙ্গ : পুৰুষ	HJL1205352 ফটো উপলব্ধ	156 নাম : আয়তান বিবি স্বামীৰ নাম: মেহাৰ ঘৰ নং : ২১ বয়স : 53 লিঙ্গ : মহিলা	HJL1205363 ফটো উপলব্ধ
157 নাম : নজিৰন বিবি স্বামীৰ নাম: নুৰভক্ত সেখ ঘৰ নং : ২১ বয়স : 50 লিঙ্গ : মহিলা	HJL7940752 ফটো উপলব্ধ	# 158 নাম : আইনল সেখ পিতাৰ নাম: মেহাৰ আলী সেখ ঘৰ নং : ২১ বয়স : 39 লিঙ্গ : পুৰুষ	HJL1205374 ফটো উপলব্ধ	159 নাম : ময়নাল সেখ পিতাৰ নাম: মেহাৰ আলী সেখ ঘৰ নং : ২১ বয়স : 36 লিঙ্গ : পুৰুষ	HJL0011366 ফটো উপলব্ধ
160 নাম : হাচিনা বিবি স্বামীৰ নাম: আইনাল সেখ ঘৰ নং : ২১ বয়স : 32 লিঙ্গ : মহিলা	HJL0011367 ফটো উপলব্ধ	161 নাম : শহিদুল আলী পিতাৰ নাম: নুৰ ভক্ত সেখ ঘৰ নং : ২১ বয়স : 30 লিঙ্গ : পুৰুষ	HJL0462747 ফটো উপলব্ধ	162 নাম : সহিতন বিবি স্বামীৰ নাম: ময়নাল সেখ ঘৰ নং : ২১ বয়স : 30 লিঙ্গ : মহিলা	HJL2146738 ফটো উপলব্ধ
163 নাম : মৰিয়ম খাতুন স্বামীৰ নাম: শহিদুল সেখ ঘৰ নং : 21 বয়স : 25 লিঙ্গ : মহিলা	HJL0550608 ফটো উপলব্ধ	164 নাম : আমিৰ হামজা মাতৃৰ নাম: নাজিৰন বিবি ঘৰ নং : 21 বয়স : 25 লিঙ্গ : পুৰুষ	HJL0436329 ফটো উপলব্ধ	165 নাম : ছুমেৰ আলী সেখ পিতাৰ নাম: নায়েব আলী ঘৰ নং : ২২ বয়স : 42 লিঙ্গ : পুৰুষ	HJL0464164 ফটো উপলব্ধ
166 নাম : সুমেৰ আলী পিতাৰ নাম: নাইবালী ঘৰ নং : ২২ বয়স : 39 লিঙ্গ : পুৰুষ	HJL1205396 ফটো উপলব্ধ	167 নাম : আহেলা বিবি স্বামীৰ নাম: সুখেৰ আলি ঘৰ নং : ২২ বয়স : 38 লিঙ্গ : মহিলা	HJL0011368 ফটো উপলব্ধ	168 নাম : ছাবিয়া বিবি পিতাৰ নাম: ছুমেৰ আলী সেখ ঘৰ নং : ২২ বয়স : 32 লিঙ্গ : মহিলা	HJL2146750 ফটো উপলব্ধ
169 নাম : ছবিকুল সেখ পিতাৰ নাম: ছুমেৰ আলী সেখ ঘৰ নং : 22 বয়স : 22 লিঙ্গ : পুৰুষ	VRX0066795 ফটো উপলব্ধ	170 নাম : আয়সা বিবি স্বামীৰ নাম: ওমৰ ঘৰ নং : ২৩ বয়স : 49 লিঙ্গ : মহিলা	HJL1205409 ফটো উপলব্ধ	171 নাম : আশান আলী সেখ পিতাৰ নাম: অমৰ আলী সেখ ঘৰ নং : 23 বয়স : 22 লিঙ্গ : পুৰুষ	HJL1301357 ফটো উপলব্ধ
172 নাম : জোহীৰুল মুসল্লী পিতাৰ নাম: ইসকৰ মুসল্লী ঘৰ নং : 23 বয়স : 22 লিঙ্গ : পুৰুষ	HJL1302645 ফটো উপলব্ধ	173 নাম : কলিমুদ্দিন ফকিৰ পিতাৰ নাম: মজিবৰ ফকিৰ ঘৰ নং : ২৪ বয়স : 33 লিঙ্গ : পুৰুষ	HJL1205432 ফটো উপলব্ধ	# 174 নাম : চলিমুদ্দিন ফকিৰ পিতাৰ নাম: মজিবৰ ফকিৰ ঘৰ নং : ২৪ বয়স : 33 লিঙ্গ : পুৰুষ	HJL0233346 ফটো উপলব্ধ
# 175 নাম : ওলিল ফকিৰ পিতাৰ নাম: মজিবৰ ফকিৰ ঘৰ নং : ২৪ বয়স : 31 লিঙ্গ : পুৰুষ	HJL0233387 ফটো উপলব্ধ	# 176 নাম : জলিল ফকিৰ পিতাৰ নাম: মজিবৰ ফকিৰ ঘৰ নং : ২৪ বয়স : 31 লিঙ্গ : পুৰুষ	HJL0233379 ফটো উপলব্ধ	# 177 নাম : দিল ভানু বিবি স্বামীৰ নাম: কলিমুদ্দিন ফকিৰ ঘৰ নং : ২৪ বয়স : 31 লিঙ্গ : মহিলা	HJL0292987 ফটো উপলব্ধ
# 178 নাম : ৰুপসোনা বেগম স্বামীৰ নাম: কোৰিম আলী সেখ ঘৰ নং : 24 বয়স : 24 লিঙ্গ : মহিলা	HJL1159219 ফটো উপলব্ধ	179 নাম : ছাকিৰন বেগম স্বামীৰ নাম: জলিল ফকিৰ ঘৰ নং : 24 বয়স : 23 লিঙ্গ : মহিলা	HJL1361070 ফটো উপলব্ধ	180 নাম : মাৰুফা খাতুন স্বামীৰ নাম: ওলিল ফকিৰ ঘৰ নং : 24 বয়স : 23 লিঙ্গ : মহিলা	HJL1374362 ফটো উপলব্ধ



181 নাম : বাহেদা বেগম স্বামীৰ নাম: ছলিম উদ্দিন ফকিৰ ঘৰ নং : 24 বয়স : 21 লিঙ্গ : মহিলা	VRX0066027 ফটো উপলব্ধ	182 নাম : মজিদ ফকিৰ পিতাৰ নাম: কছিমুদ্দিন ঘৰ নং : 25 বয়স : 57 লিঙ্গ : পুৰুষ	HJL1205443 ফটো উপলব্ধ	183 নাম : জয়গন বিবি স্বামীৰ নাম: মজিদ ঘৰ নং : 25 বয়স : 49 লিঙ্গ : মহিলা	HJL1205454 ফটো উপলব্ধ
184 নাম : হাছমত আলী পিতাৰ নাম: আবুল ঘৰ নং : 25 বয়স : 38 লিঙ্গ : পুৰুষ	HJL1205476 ফটো উপলব্ধ	# 185 নাম : মাজেদা বিবি স্বামীৰ নাম: হাসমত আলী ঘৰ নং : 25 বয়স : 30 লিঙ্গ : মহিলা	HJL0085506 ফটো উপলব্ধ	186 নাম : মহঃ মুস্তফা ফো কিৰ পিতাৰ নাম: মহঃ মজিদ ফকিৰ ঘৰ নং : 25 বয়স : 23 লিঙ্গ : পুৰুষ	HJL2208684 ফটো উপলব্ধ
187 নাম : জয়নাল ফকিৰ পিতাৰ নাম: মজিত ফকিৰ ঘৰ নং : 25 বয়স : 19 লিঙ্গ : পুৰুষ	VRX0084913 ফটো উপলব্ধ	188 নাম : মঃ আশাফুল পিতাৰ নাম: হাশ্বোত আলী ঘৰ নং : 25 বয়স : 19 লিঙ্গ : পুৰুষ	VRX0088872 ফটো উপলব্ধ	# 189 নাম : হাছেন মুছল্লী পিতাৰ নাম: বিণ্ড মুছল্লী ঘৰ নং : 26 বয়স : 54 লিঙ্গ : পুৰুষ	HJL1205487 ফটো উপলব্ধ
190 নাম : অদৰভান বিবি স্বামীৰ নাম: হাছেন মুছল্লী ঘৰ নং : 26 বয়স : 49 লিঙ্গ : মহিলা	HJL1205498 ফটো উপলব্ধ	191 নাম : আইজুল মুছল্লী পিতাৰ নাম: বিণ্ড ঘৰ নং : 26 বয়স : 49 লিঙ্গ : পুৰুষ	HJL1205501 ফটো উপলব্ধ	192 নাম : আচিয়া বিবি স্বামীৰ নাম: আয়জুল মুছল্লী ঘৰ নং : 26 বয়স : 41 লিঙ্গ : মহিলা	HJL1205512 ফটো উপলব্ধ
193 নাম : হুছেনাৰা বিবি স্বামীৰ নাম: ববিজল মুছল্লী ঘৰ নং : 26 বয়স : 40 লিঙ্গ : মহিলা	HJL1205534 ফটো উপলব্ধ	# 194 নাম : ববিজল মুছল্লী পিতাৰ নাম: বিণ্ড মুছল্লী ঘৰ নং : 26 বয়স : 38 লিঙ্গ : পুৰুষ	HJL1205523 ফটো উপলব্ধ	195 নাম : বইচুদ্দীন মুছল্লী পিতাৰ নাম: ময়নাল মুছল্লী ঘৰ নং : 26 বয়স : 22 লিঙ্গ : পুৰুষ	HJL2254365 ফটো উপলব্ধ
196 নাম : ছানিদল মুছল্লী পিতাৰ নাম: অজাজিল ঘৰ নং : 26 বয়স : 20 লিঙ্গ : পুৰুষ	VRX0057174 ফটো উপলব্ধ	197 নাম : বাশিদল মুছল্লী পিতাৰ নাম: আইজুল মুছল্লী ঘৰ নং : 26 বয়স : 19 লিঙ্গ : পুৰুষ	VRX0095679 ফটো উপলব্ধ	198 নাম : মানিক চান্দ মুছল্লী পিতাৰ নাম: ময়নাল মুছল্লী ঘৰ নং : 26 খ বয়স : 24 লিঙ্গ : পুৰুষ	HJL0550657 ফটো উপলব্ধ
# 199 নাম : ময়নাল মুছল্লী পিতাৰ নাম: বিণ্ড মুছল্লী ঘৰ নং : 26ক বয়স : 60 লিঙ্গ : পুৰুষ	HJL1205545 ফটো উপলব্ধ	200 নাম : কুলচুম বিবি স্বামীৰ নাম: ময়নাল ঘৰ নং : 26ক বয়স : 52 লিঙ্গ : মহিলা	HJL1205556 ফটো উপলব্ধ	201 নাম : ছুনফা বিবি স্বামীৰ নাম: ছাফৰ ঘৰ নং : 29 বয়স : 57 লিঙ্গ : মহিলা	HJL1205578 ফটো উপলব্ধ
202 নাম : আসকৰ মুছল্লী পিতাৰ নাম: ছাফৰ মুছল্লী ঘৰ নং : 29 বয়স : 26 লিঙ্গ : পুৰুষ	HJL0291310 ফটো উপলব্ধ	# 203 নাম : শুকুৰ মুছল্লী পিতাৰ নাম: ছাফৰ মুছল্লী ঘৰ নং : 28 বয়স : 60 লিঙ্গ : পুৰুষ	HJL1205589 ফটো উপলব্ধ	# 204 নাম : সাহাৰা বিবি স্বামীৰ নাম: শুকুৰ মুছল্লী ঘৰ নং : 28 বয়স : 48 লিঙ্গ : মহিলা	HJL1205590 ফটো উপলব্ধ
205 নাম : আছাভান বিবি পিতাৰ নাম: ছালাল সেখ ঘৰ নং : 28 বয়স : 34 লিঙ্গ : মহিলা	HJL0094177 ফটো উপলব্ধ	# 206 নাম : বহম আলী মুছল্লী পিতাৰ নাম: শুকুৰ মুছল্লী ঘৰ নং : 28 বয়স : 30 লিঙ্গ : পুৰুষ	HJL2146761 ফটো উপলব্ধ	# 207 নাম : বফিদ আলী মুসুল্লী পিতাৰ নাম: শুকুৰ মুছল্লী ঘৰ নং : 28 বয়স : 28 লিঙ্গ : পুৰুষ	HJL0094607 ফটো উপলব্ধ
208 নাম : বেজিনা বিবি স্বামীৰ নাম: বহম আলী মুছল্লী ঘৰ নং : 28 বয়স : 27 লিঙ্গ : মহিলা	HJL0302018 ফটো উপলব্ধ	209 নাম : আমবিয়া খাতুন স্বামীৰ নাম: বফিদ আলী মুছল্লী ঘৰ নং : 28 বয়স : 25 লিঙ্গ : মহিলা	HJL0462770 ফটো উপলব্ধ	210 নাম : নৰমহাম্মদ মুছল্লী পিতাৰ নাম: ছাফৰ ঘৰ নং : 28 বয়স : 60 লিঙ্গ : পুৰুষ	HJL1205603 ফটো উপলব্ধ



211 নাম : ছাহাৰা বিবি স্বামীৰ নাম : নুৰমহাম্মদ মুছল্লী ঘৰ নং : ২৯ বয়স : 47 লিঙ্গ : মহিলা	HJL1205614 ফটো উপলব্ধ	212 নাম : ছাইফৰ মুছল্লী পিতাৰ নাম : নুৰ মাহাম্মাদ মুছল্লী ঘৰ নং : ২৯ বয়স : 26 লিঙ্গ : পুৰুষ	HJL0462481 ফটো উপলব্ধ	# 213 নাম : শাহিদুল মুছল্লী পিতাৰ নাম : নুৰ মাহাম্মাদ মুছল্লী ঘৰ নং : ২৯ বয়স : 22 লিঙ্গ : পুৰুষ	HJL0606186 ফটো উপলব্ধ
214 নাম : আখীৰুল মুছল্লী পিতাৰ নাম : হুসৈন মুছল্লী ঘৰ নং : ২৯ বয়স : 23 লিঙ্গ : পুৰুষ	HJL1302629 ফটো উপলব্ধ	215 নাম : ছাবদাম মুছল্লী পিতাৰ নাম : নুৰ মাহাম্মাদ মুছল্লী ঘৰ নং : ২৯ বয়স : 21 লিঙ্গ : পুৰুষ	HJL2230571 ফটো উপলব্ধ	216 নাম : সাহানুৰ মুছল্লী পিতাৰ নাম : নুৰ মাহাম্মাদ মুছল্লী ঘৰ নং : ২৯ বয়স : 19 লিঙ্গ : পুৰুষ	VRX0077354 ফটো উপলব্ধ
217 নাম : লক্ষৰ মুছল্লী পিতাৰ নাম : ছাইফৰ ঘৰ নং : ২৯ বয়স : 38 লিঙ্গ : পুৰুষ	HJL1205625 ফটো উপলব্ধ	218 নাম : শকজেন বিবি স্বামীৰ নাম : লক্ষৰ মুছল্লী ঘৰ নং : ২৯ বয়স : 37 লিঙ্গ : মহিলা	HJL1205636 ফটো উপলব্ধ	219 নাম : খাদিজা বেগম পিতাৰ নাম : আমিৰ উদ্দিন সেখ ঘৰ নং : ২৯ বয়স : 26 লিঙ্গ : মহিলা	HJL0493304 ফটো উপলব্ধ
220 নাম : আব্দুল কাইউম সেখ পিতাৰ নাম : আমিৰ উদ্দিন সেখ ঘৰ নং : ২৯ বয়স : 22 লিঙ্গ : পুৰুষ	HJL1179712 ফটো উপলব্ধ	221 নাম : আমিৰ উদ্দিন সেখ পিতাৰ নাম : কিনু সেখ ঘৰ নং : ২৯ বয়স : 54 লিঙ্গ : পুৰুষ	HJL1205669 ফটো উপলব্ধ	222 নাম : বমিছা বেগম স্বামীৰ নাম : আমিৰ উদ্দিন সেখ ঘৰ নং : ২৯ বয়স : 45 লিঙ্গ : মহিলা	HJL1205329 ফটো উপলব্ধ
223 নাম : ইক্ষৰ মুছল্লী পিতাৰ নাম : ছাইফৰ ঘৰ নং : ২৯ বয়স : 41 লিঙ্গ : পুৰুষ	HJL1205670 ফটো উপলব্ধ	224 নাম : আহিমা বিবি স্বামীৰ নাম : ইক্ষৰ মুছল্লী ঘৰ নং : ২৯ বয়স : 37 লিঙ্গ : মহিলা	HJL1205681 ফটো উপলব্ধ	225 নাম : জৰিনা বিবি স্বামীৰ নাম : ইনছাৰ ঘৰ নং : ৩০ বয়স : 67 লিঙ্গ : মহিলা	HJL1205738 ফটো উপলব্ধ
226 নাম : আমবিয়া বিবি স্বামীৰ নাম : আব্দুল ঘৰ নং : ৩০ বয়স : 54 লিঙ্গ : মহিলা	HJL1205761 ফটো উপলব্ধ	227 নাম : মজিবন বিবি স্বামীৰ নাম : আবুল ঘৰ নং : ৩০ বয়স : 48 লিঙ্গ : মহিলা	HJL1205705 ফটো উপলব্ধ	228 নাম : আব্দুল মুছল্লী পিতাৰ নাম : জয়ান ঘৰ নং : ৩০ বয়স : 46 লিঙ্গ : পুৰুষ	HJL1205716 ফটো উপলব্ধ
229 নাম : হাৰিফ আলী সেখ পিতাৰ নাম : ইনছাৰ আলী সেখ ঘৰ নং : ৩০ বয়স : 45 লিঙ্গ : পুৰুষ	HJL1205749 ফটো উপলব্ধ	230 নাম : হনুফা বিবি স্বামীৰ নাম : হাৰিফ আলী সেখ ঘৰ নং : ৩০ বয়স : 41 লিঙ্গ : মহিলা	HJL1205750 ফটো উপলব্ধ	231 নাম : বফিজা বেওৰা পিতাৰ নাম : আবুল মুছল্লী ঘৰ নং : ৩০ বয়স : 31 লিঙ্গ : মহিলা	HJL2146772 ফটো উপলব্ধ
232 নাম : কৰিম আলী সেখ পিতাৰ নাম : ইনছাৰ আলী সেখ ঘৰ নং : ৩০ বয়স : 29 লিঙ্গ : পুৰুষ	HJL2146794 ফটো উপলব্ধ	233 নাম : মুজাব্বৰ মুস্বি পিতাৰ নাম : আবুল মুছল্লী ঘৰ নং : ৩০ বয়স : 29 লিঙ্গ : পুৰুষ	HJL2146783 ফটো উপলব্ধ	234 নাম : আখেৰা বিবি স্বামীৰ নাম : মুজাব্বৰ মুছল্লী ঘৰ নং : ৩০ বয়স : 28 লিঙ্গ : মহিলা	HJL0307058 ফটো উপলব্ধ
235 নাম : আমিৰহামজা মুস্বি পিতাৰ নাম : আবুল মুছল্লী ঘৰ নং : ৩০ বয়স : 27 লিঙ্গ : পুৰুষ	HJL0461863 ফটো উপলব্ধ	236 নাম : সৰিফ আলী সেখ পিতাৰ নাম : ইনছাৰ আলী সেখ ঘৰ নং : ৩০ বয়স : 26 লিঙ্গ : পুৰুষ	HJL0291344 ফটো উপলব্ধ	237 নাম : খদেজা বেগম স্বামীৰ নাম : কৰিম আলী সেখ ঘৰ নং : ৩০ বয়স : 26 লিঙ্গ : মহিলা	HJL0294033 ফটো উপলব্ধ
238 নাম : হানীফ আলী সেখ পিতাৰ নাম : হাৰিফ আলী সেখ ঘৰ নং : 30 বয়স : 26 লিঙ্গ : পুৰুষ	HJL1360957 ফটো উপলব্ধ	239 নাম : মহিলা খাতুন স্বামীৰ নাম : আমিৰ হামজা মুছল্লী ঘৰ নং : 30 বয়স : 25 লিঙ্গ : মহিলা	VRX0024182 ফটো উপলব্ধ	240 নাম : আমিনুৰ মুসলী পিতাৰ নাম : আব্দুল মুসলী ঘৰ নং : 30 বয়স : 22 লিঙ্গ : পুৰুষ	HJL1314368 ফটো উপলব্ধ



241 নাম : মিনাৰা বেগম স্বামীৰ নাম: হানীফ আলী সেখ ঘৰ নং : 30 বয়স : 22 লিঙ্গ : মহিলা	HJL1360973 ফটো উপলব্ধ	242 নাম : আনোৱাৰা বিবি স্বামীৰ নাম: বাছৰ ঘৰ নং : 32 বয়স : 64 লিঙ্গ : মহিলা	HJL1205807 ফটো উপলব্ধ	243 নাম : আয়নুদ্দিন সেখ পিতাৰ নাম: বাছৰ ঘৰ নং : 32 বয়স : 47 লিঙ্গ : পুৰুষ	HJL1205818 ফটো উপলব্ধ
244 নাম : ৰেনজাৰা বিবি স্বামীৰ নাম: আয়জুদ্দিন সেখ ঘৰ নং : 32 বয়স : 43 লিঙ্গ : মহিলা	HJL1205829 ফটো উপলব্ধ	245 নাম : জয়নব বিবি স্বামীৰ নাম: আইজুদ্দিন সেখ ঘৰ নং : 32 বয়স : 32 লিঙ্গ : মহিলা	HJL1205830 ফটো উপলব্ধ	# 246 নাম : জামেলা খাতুন পিতাৰ নাম: জয়ান ঘৰ নং : 33 বয়স : 59 লিঙ্গ : মহিলা	HJL1205841 ফটো উপলব্ধ
247 নাম : নাজিমা বেওয়া মাতৃৰ নাম: জমেলা খাতুন ঘৰ নং : 33 বয়স : 33 লিঙ্গ : মহিলা	HJL2146807 ফটো উপলব্ধ	248 নাম : আমেজ আলী সেখ পিতাৰ নাম: ছেকান্দাৰ ঘৰ নং : 38 বয়স : 60 লিঙ্গ : পুৰুষ	HJL1205852 ফটো উপলব্ধ	249 নাম : সমেশ আলী সেখ পিতাৰ নাম: ছেকান্দাৰ ঘৰ নং : 38 বয়স : 55 লিঙ্গ : পুৰুষ	HJL1205874 ফটো উপলব্ধ
250 নাম : জেলেখা বিবি স্বামীৰ নাম: আমেজ আলী সেখ ঘৰ নং : 38 বয়স : 54 লিঙ্গ : মহিলা	HJL1205863 ফটো উপলব্ধ	251 নাম : উৰতান বিবি স্বামীৰ নাম: সমেশ ঘৰ নং : 38 বয়স : 48 লিঙ্গ : মহিলা	HJL1205885 ফটো উপলব্ধ	252 নাম : নযাদ আলী সেখ পিতাৰ নাম: সমেশ আলী সেখ ঘৰ নং : 38 বয়স : 30 লিঙ্গ : পুৰুষ	HJL0294504 ফটো উপলব্ধ
253 নাম : জালাল সেখ পিতাৰ নাম: আমেজ আলী সেখ ঘৰ নং : 34 বয়স : 24 লিঙ্গ : পুৰুষ	HJL0414516 ফটো উপলব্ধ	254 নাম : মাছুদা বেগম স্বামীৰ নাম: নযাদ আলী সেখ ঘৰ নং : 34 বয়স : 21 লিঙ্গ : মহিলা	HJL2253557 ফটো উপলব্ধ	255 নাম : আজাদ আলী সেখ পিতাৰ নাম: সমেশ আলী সেখ ঘৰ নং : 34 বয়স : 21 লিঙ্গ : পুৰুষ	VRX0011262 ফটো উপলব্ধ
256 নাম : জাগিৰ সেখ পিতাৰ নাম: আমেশ আলী সেখ ঘৰ নং : 34 বয়স : 21 লিঙ্গ : পুৰুষ	VRX0020982 ফটো উপলব্ধ	257 নাম : ছোবান আলী সেখ পিতাৰ নাম: ছেকান্দাৰ ঘৰ নং : 35 বয়স : 66 লিঙ্গ : পুৰুষ	HJL1205896 ফটো উপলব্ধ	258 নাম : ছালাম সেখ পিতাৰ নাম: ছোবান আলী সেখ ঘৰ নং : 35 বয়স : 46 লিঙ্গ : পুৰুষ	HJL1205909 ফটো উপলব্ধ
259 নাম : ছাদেক আলী সেখ পিতাৰ নাম: ছোৱান আলী সেখ ঘৰ নং : 35 বয়স : 44 লিঙ্গ : পুৰুষ	HJL1205921 ফটো উপলব্ধ	260 নাম : মাজেদা বিবি স্বামীৰ নাম: ছালাম সেখ ঘৰ নং : 35 বয়স : 41 লিঙ্গ : মহিলা	HJL1205910 ফটো উপলব্ধ	261 নাম : ৰসিদ বেগম পিতাৰ নাম: ছাদেক ঘৰ নং : 35 বয়স : 39 লিঙ্গ : মহিলা	HJL1205932 ফটো উপলব্ধ
262 নাম : কাদেৰ আলি সেখ পিতাৰ নাম: ছোবান আলী সেখ ঘৰ নং : 37 বয়স : 37 লিঙ্গ : পুৰুষ	HJL2146818 ফটো উপলব্ধ	263 নাম : ইলিমুদ্দিন সেখ পিতাৰ নাম: ছোবান আলী সেখ ঘৰ নং : 34 বয়স : 34 লিঙ্গ : পুৰুষ	HJL2146841 ফটো উপলব্ধ	264 নাম : জহিৰন বিবি স্বামীৰ নাম: কাদেৰ আলি সেখ ঘৰ নং : 32 বয়স : 32 লিঙ্গ : মহিলা	HJL2146829 ফটো উপলব্ধ
265 নাম : কুদ্দুছ আলি সেখ পিতাৰ নাম: ছোৱান আলী সেখ ঘৰ নং : 35 বয়স : 31 লিঙ্গ : পুৰুষ	HJL2146830 ফটো উপলব্ধ	266 নাম : মামুদ আলি সেখ পিতাৰ নাম: ছোবান আলি সেখ ঘৰ নং : 35 বয়স : 30 লিঙ্গ : পুৰুষ	HJL2146852 ফটো উপলব্ধ	267 নাম : ছুকিনা বিবি স্বামীৰ নাম: ইলামুদ্দিন সেখ ঘৰ নং : 35 বয়স : 28 লিঙ্গ : মহিলা	HJL0291930 ফটো উপলব্ধ
268 নাম : মফিদা বিবি স্বামীৰ নাম: কুদ্দুছ আলী সেখ ঘৰ নং : 35 বয়স : 26 লিঙ্গ : মহিলা	HJL0291294 ফটো উপলব্ধ	269 নাম : জহুৰা বিবি স্বামীৰ নাম: মামুদ আলী সেখ ঘৰ নং : 35 বয়স : 25 লিঙ্গ : মহিলা	HJL0462416 ফটো উপলব্ধ	270 নাম : ছামিনা বেগম পিতাৰ নাম: ছাদেক আলী সেখ ঘৰ নং : 35 বয়স : 21 লিঙ্গ : মহিলা	VRX0067512 ফটো উপলব্ধ



271 নাম : সাজেদা বেগম স্বামীৰ নাম : ছালাম সেখ ঘৰ নং : 35 বয়স : 20 লিঙ্গ : মহিলা	VRX0088575 ফটো উপলব্ধ	272 নাম : বাসু মণ্ডল পিতাৰ নাম : হৰ্জৰত ঘৰ নং : 39 বয়স : 49 লিঙ্গ : পুৰুষ	HJL1205943 ফটো উপলব্ধ	273 নাম : খুদেজা বিবি স্বামীৰ নাম : বাসু ঘৰ নং : 39 বয়স : 47 লিঙ্গ : মহিলা	HJL1205954 ফটো উপলব্ধ
274 নাম : বক্ষো মণ্ডল পিতাৰ নাম : হৰ্জৰত ঘৰ নং : 39 বয়স : 46 লিঙ্গ : পুৰুষ	HJL1205965 ফটো উপলব্ধ	275 নাম : অমেলা বিবি স্বামীৰ নাম : বক্ষো ঘৰ নং : 39 বয়স : 45 লিঙ্গ : মহিলা	HJL1205976 ফটো উপলব্ধ	276 নাম : বাৰেক মণ্ডল পিতাৰ নাম : হৰ্জৰত আলী মণ্ডল ঘৰ নং : 39 বয়স : 45 লিঙ্গ : পুৰুষ	HJL1205987 ফটো উপলব্ধ
277 নাম : চাহাৰা ভানু বিবি স্বামীৰ নাম : বাৰেক মণ্ডল ঘৰ নং : 37 বয়স : 41 লিঙ্গ : মহিলা	HJL1205998 ফটো উপলব্ধ	278 নাম : নজৰুল ইছলাম মন্ডল পিতাৰ নাম : বক্ষো মন্ডল ঘৰ নং : 37 বয়স : 25 লিঙ্গ : পুৰুষ	HJL0461905 ফটো উপলব্ধ	279 নাম : ইব্রাহিম খলিল মণ্ডল পিতাৰ নাম : বক্ষো মণ্ডল ঘৰ নং : 37 বয়স : 24 লিঙ্গ : পুৰুষ	HJL0605006 ফটো উপলব্ধ
# 280 নাম : আসাব আলী সেখ পিতাৰ নাম : পানচন আলী সেখ ঘৰ নং : 37 বয়স : 24 লিঙ্গ : পুৰুষ	VRX0075820 ফটো উপলব্ধ	281 নাম : নুৰেজা বেগম স্বামীৰ নাম : নজৰুল মণ্ডল ঘৰ নং : 37 বয়স : 23 লিঙ্গ : মহিলা	HJL0606749 ফটো উপলব্ধ	282 নাম : অসিৰন বেগম পিতাৰ নাম : বাসু মণ্ডল ঘৰ নং : 37 বয়স : 23 লিঙ্গ : মহিলা	HJL2208114 ফটো উপলব্ধ
# 283 নাম : সাজেদা বেগম স্বামীৰ নাম : আসাব আলী সেখ ঘৰ নং : 37 বয়স : 23 লিঙ্গ : মহিলা	VRX0075861 ফটো উপলব্ধ	284 নাম : ছাহেবা বেগম স্বামীৰ নাম : ইব্রাহিম খলিল মণ্ডল ঘৰ নং : 37 বয়স : 20 লিঙ্গ : মহিলা	VRX0077438 ফটো উপলব্ধ	285 নাম : আখিৰুল ইছলাম পিতাৰ নাম : বক্ষো মণ্ডল ঘৰ নং : 37 বয়স : 19 লিঙ্গ : পুৰুষ	VRX0083121 ফটো উপলব্ধ
286 নাম : বহমান মণ্ডল পিতাৰ নাম : হৰ্জৰত ঘৰ নং : 38 বয়স : 62 লিঙ্গ : পুৰুষ	HJL1206004 ফটো উপলব্ধ	287 নাম : খুদেজা বিবি স্বামীৰ নাম : বহমান ঘৰ নং : 38 বয়স : 52 লিঙ্গ : মহিলা	HJL1206015 ফটো উপলব্ধ	288 নাম : হাসেম আলী মণ্ডল পিতাৰ নাম : বহমান মন্ডল ঘৰ নং : 38 বয়স : 31 লিঙ্গ : পুৰুষ	HJL0011370 ফটো উপলব্ধ
289 নাম : ৰচনা বিবি স্বামীৰ নাম : হাছেম মণ্ডল ঘৰ নং : 38 বয়স : 31 লিঙ্গ : মহিলা	HJL0011369 ফটো উপলব্ধ	# 290 নাম : সামাদ মন্ডল পিতাৰ নাম : বহমান মন্ডল ঘৰ নং : 38 বয়স : 31 লিঙ্গ : পুৰুষ	HJL0237875 ফটো উপলব্ধ	291 নাম : মুন্নাফ আলী মণ্ডল পিতাৰ নাম : বহমান মন্ডল ঘৰ নং : 38 বয়স : 30 লিঙ্গ : পুৰুষ	HJL0011371 ফটো উপলব্ধ
292 নাম : শাহিদা বেগম স্বামীৰ নাম : ছামাদ আলী মন্ডল ঘৰ নং : 38 বয়স : 27 লিঙ্গ : মহিলা	HJL0346221 ফটো উপলব্ধ	293 নাম : নুৰেনা বেগম স্বামীৰ নাম : মুন্নাফ আলী মন্ডল ঘৰ নং : 38 বয়স : 25 লিঙ্গ : মহিলা	HJL0461913 ফটো উপলব্ধ	294 নাম : আবু শামা মণ্ডল পিতাৰ নাম : বহমান মণ্ডল ঘৰ নং : 38 বয়স : 25 লিঙ্গ : পুৰুষ	HJL0461947 ফটো উপলব্ধ
295 নাম : ৰুপছানা বেগম স্বামীৰ নাম : আবু শামা মণ্ডল ঘৰ নং : 38 বয়স : 19 লিঙ্গ : মহিলা	VRX0076547 ফটো উপলব্ধ	296 নাম : আনোৱাৰা বেওয়া স্বামীৰ নাম : মাজো সেখ ঘৰ নং : 39 বয়স : 54 লিঙ্গ : মহিলা	HJL1206026 ফটো উপলব্ধ	297 নাম : সমেশ সেখ পিতাৰ নাম : কালু সেখ ঘৰ নং : 39 বয়স : 54 লিঙ্গ : পুৰুষ	HJL1206037 ফটো উপলব্ধ
298 নাম : ৰহিতন বিবি স্বামীৰ নাম : সমেশ ঘৰ নং : 39 বয়স : 49 লিঙ্গ : মহিলা	HJL1206048 ফটো উপলব্ধ	299 নাম : আবুসামা সেখ পিতাৰ নাম : মাজো সেখ ঘৰ নং : 39 বয়স : 31 লিঙ্গ : পুৰুষ	HJL2146863 ফটো উপলব্ধ	300 নাম : অহিজল সেখ পিতাৰ নাম : সমেশ আলি সেখ ঘৰ নং : 39 বয়স : 30 লিঙ্গ : পুৰুষ	HJL2146874 ফটো উপলব্ধ



301 নাম : বহিছউদ্দিন সেখ পিতাৰ নাম: সমেশ সেখ ঘৰ নং : ৩৯ বয়স : 29 লিঙ্গ : পুৰুষ	HJL2146885 ফটো উপলব্ধ	# 302 নাম : বনজিলা খাতুন স্বামীৰ নাম: আহিঞ্জুল আলী সেখ ঘৰ নং : ৩৯ বয়স : 28 লিঙ্গ : মহিলা	HJL0318188 ফটো উপলব্ধ	303 নাম : মাৰিয়া বেগম স্বামীৰ নাম: বাহজুদ্দিন সেখ ঘৰ নং : 39 বয়স : 25 লিঙ্গ : মহিলা	HJL0551176 ফটো উপলব্ধ
304 নাম : আফতাৰা বিবি স্বামীৰ নাম: আবুসামা সেখ ঘৰ নং : 39 বয়স : 25 লিঙ্গ : মহিলা	HJL2198752 ফটো উপলব্ধ	305 নাম : মহিজল আলী সেখ পিতাৰ নাম: সমেশ আলী সেখ ঘৰ নং : 39 বয়স : 24 লিঙ্গ : পুৰুষ	HJL0550715 ফটো উপলব্ধ	306 নাম : নবিত আলী সেখ মাতৃৰ নাম: আনোৱাৰা বিবি ঘৰ নং : 39 বয়স : 21 লিঙ্গ : পুৰুষ	VRX0066035 ফটো উপলব্ধ
307 নাম : মনিজা বেগম মাতৃৰ নাম: আনোৱাৰা বিবি ঘৰ নং : 39 বয়স : 20 লিঙ্গ : মহিলা	VRX0082032 ফটো উপলব্ধ	E2 308 নাম : শুকুৰ আলী সেখ পিতাৰ নাম: কলু ঘৰ নং : 80 বয়স : 59 লিঙ্গ : পুৰুষ	HJL1206059 ফটো উপলব্ধ	309 নাম : ছামিৰণ খাতুন স্বামীৰ নাম: শুকুৰ ঘৰ নং : 80 বয়স : 52 লিঙ্গ : মহিলা	HJL1206060 ফটো উপলব্ধ
310 নাম : মোঃ বশিদুল আলী সেখ পিতাৰ নাম: মোঃ শুকুৰ আলী সেখ ঘৰ নং : 80 বয়স : 29 লিঙ্গ : পুৰুষ	HJL2146896 ফটো উপলব্ধ	311 নাম : কহিনুৰ খাতুন স্বামীৰ নাম: বশিদুল আলী সেখ ঘৰ নং : 40 বয়স : 28 লিঙ্গ : মহিলা	HJL2253409 ফটো উপলব্ধ	312 নাম : মহিদুল আলী সেখ পিতাৰ নাম: শুকুৰ আলী সেখ ঘৰ নং : 80 বয়স : 26 লিঙ্গ : পুৰুষ	HJL0291153 ফটো উপলব্ধ
313 নাম : বফিকুল আলী সেখ পিতাৰ নাম: শুকুৰ আলী সেখ ঘৰ নং : 40 বয়স : 23 লিঙ্গ : পুৰুষ	HJL2253417 ফটো উপলব্ধ	314 নাম : ছালেহা বেওয়া স্বামীৰ নাম: কালু সেখ ঘৰ নং : 81 বয়স : 68 লিঙ্গ : মহিলা	HJL1206071 ফটো উপলব্ধ	E2 315 নাম : তমেজ আলী সেখ পিতাৰ নাম: কালু ঘৰ নং : 81 বয়স : 49 লিঙ্গ : পুৰুষ	HJL1206082 ফটো উপলব্ধ
316 নাম : বনজুদ্দিন আলী সেখ পিতাৰ নাম: কলু সেখ ঘৰ নং : 81 বয়স : 47 লিঙ্গ : পুৰুষ	HJL1206139 ফটো উপলব্ধ	317 নাম : ছানোৱাৰ আলী সেখ পিতাৰ নাম: কালু ঘৰ নং : 81 বয়স : 45 লিঙ্গ : পুৰুষ	HJL1206106 ফটো উপলব্ধ	318 নাম : ৰপিজা বিবি স্বামীৰ নাম: তমেজ আলী সেখ ঘৰ নং : 81 বয়স : 44 লিঙ্গ : মহিলা	HJL1206093 ফটো উপলব্ধ
319 নাম : কান্দিৰি বিবি স্বামীৰ নাম: ছালোৱাৰ আলী সেখ ঘৰ নং : 81 বয়স : 41 লিঙ্গ : মহিলা	HJL1206117 ফটো উপলব্ধ	320 নাম : আনোৱাৰ আলী সেখ পিতাৰ নাম: কালু ঘৰ নং : 81 বয়স : 41 লিঙ্গ : পুৰুষ	HJL1206128 ফটো উপলব্ধ	321 নাম : আঞ্জমা বিবি স্বামীৰ নাম: আনোৱাৰ আলী সেখ ঘৰ নং : 81 বয়স : 30 লিঙ্গ : মহিলা	HJL2146909 ফটো উপলব্ধ
322 নাম : হামিদুল সেখ পিতাৰ নাম: তমেজ আলী সেখ ঘৰ নং : 41 বয়স : 21 লিঙ্গ : পুৰুষ	VRX0077271 ফটো উপলব্ধ	323 নাম : আইনাল মুছল্লী পিতাৰ নাম: জয়নুদ্দিন মুছল্লী ঘৰ নং : 82 বয়স : 57 লিঙ্গ : পুৰুষ	HJL1206140 ফটো উপলব্ধ	324 নাম : খুদেজা বিবি স্বামীৰ নাম: আইনাল মুছল্লী ঘৰ নং : 82 বয়স : 49 লিঙ্গ : মহিলা	HJL1206151 ফটো উপলব্ধ
325 নাম : আজাদ মুছল্লী পিতাৰ নাম: আয়নাল মুছল্লী ঘৰ নং : 82 বয়স : 38 লিঙ্গ : পুৰুষ	HJL0294074 ফটো উপলব্ধ	326 নাম : ছুৰতান বিবি স্বামীৰ নাম: আজাদ মুছল্লী ঘৰ নং : 82 বয়স : 32 লিঙ্গ : মহিলা	HJL0465716 ফটো উপলব্ধ	327 নাম : আনজুমা বেগম স্বামীৰ নাম: নোচাদ আলী মুছল্লী ঘৰ নং : 82 বয়স : 25 লিঙ্গ : মহিলা	HJL0461988 ফটো উপলব্ধ
328 নাম : জবেদা বিবি স্বামীৰ নাম: ৰবি সেখ ঘৰ নং : 83 বয়স : 51 লিঙ্গ : মহিলা	HJL1206173 ফটো উপলব্ধ	329 নাম : ফয়েজ উদ্দিন সেখ পিতাৰ নাম: ম, ৰবি আলী সেখ ঘৰ নং : 83 বয়স : 44 লিঙ্গ : পুৰুষ	HJL1206184 ফটো উপলব্ধ	330 নাম : মালেকা বিবি স্বামীৰ নাম: ফয়েজ উদ্দিন সেখ ঘৰ নং : 83 বয়স : 41 লিঙ্গ : মহিলা	HJL1206195 ফটো উপলব্ধ



331 নাম : ফজিৰুল ইছলাম পিতাৰ নাম: ৰবি সেখ ঘৰ নং : 83 বয়স : 33 লিঙ্গ : পুৰুষ	HJL2146910 ফটো উপলব্ধ	332 নাম : জাবেদ আলী সেখ পিতাৰ নাম: ৰবি আলী সেখ ঘৰ নং : 83 বয়স : 25 লিঙ্গ : পুৰুষ	HJL0302422 ফটো উপলব্ধ	333 নাম : আব্দুল মলক পিতাৰ নাম: ফয়েজুদ্দিন সেখ ঘৰ নং : 43 বয়স : 21 লিঙ্গ : পুৰুষ	VRX0011619 ফটো উপলব্ধ
334 নাম : সেখ মোবাবক আলী পিতাৰ নাম: ফয়েজ উদ্দিন সেখ ঘৰ নং : 43 বয়স : 19 লিঙ্গ : পুৰুষ	VRX0080168 ফটো উপলব্ধ	335 নাম : ছবৰ আলী সেখ পিতাৰ নাম: হামেদ আলী ঘৰ নং : 88 বয়স : 54 লিঙ্গ : পুৰুষ	HJL1206208 ফটো উপলব্ধ	336 নাম : ছবেদা বিবি স্বামীৰ নাম: ছবৰ ঘৰ নং : 88 বয়স : 50 লিঙ্গ : মহিলা	HJL1206219 ফটো উপলব্ধ
337 নাম : কুলচুম বিবি পিতাৰ নাম: ছফিয়াৰ আলী সেখ ঘৰ নং : 88 বয়স : 34 লিঙ্গ : মহিলা	HJL2146932 ফটো উপলব্ধ	338 নাম : ছফিয়াৰ আলী সেখ পিতাৰ নাম: ছবৰ আলী সেখ ঘৰ নং : 88 বয়স : 32 লিঙ্গ : পুৰুষ	HJL2146921 ফটো উপলব্ধ	339 নাম : ৰফিক আলী সেখ পিতাৰ নাম: সবৰ আলী সেখ ঘৰ নং : 88 বয়স : 30 লিঙ্গ : পুৰুষ	HJL0011372 ফটো উপলব্ধ
340 নাম : নছিবন বেগম স্বামীৰ নাম: ৰফিক আলী সেখ ঘৰ নং : 88 বয়স : 30 লিঙ্গ : মহিলা	HJL2146954 ফটো উপলব্ধ	341 নাম : ৰশিদুল আলী সেখ পিতাৰ নাম: ছবৰ আলী সেখ ঘৰ নং : 44 বয়স : 28 লিঙ্গ : পুৰুষ	HJL2146943 ফটো উপলব্ধ	342 নাম : ৰজব আলী সেখ পিতাৰ নাম: ছবৰ আলী সেখ ঘৰ নং : 44 বয়স : 23 লিঙ্গ : পুৰুষ	VRX0066746 ফটো উপলব্ধ
343 নাম : আজাহাৰ আলী সেখ পিতাৰ নাম: ছবৰ আলী সেখ ঘৰ নং : 44 বয়স : 22 লিঙ্গ : পুৰুষ	HJL1317056 ফটো উপলব্ধ	344 নাম : আৰফিনা বেগম স্বামীৰ নাম: ৰশিদুল আলী সেখ ঘৰ নং : 44 বয়স : 19 লিঙ্গ : মহিলা	VRX0080416 ফটো উপলব্ধ	345 নাম : মহ. ছোমৰ আলী পিতাৰ নাম: হামিদ আলী ঘৰ নং : 85 বয়স : 51 লিঙ্গ : পুৰুষ	HJL1206220 ফটো উপলব্ধ
346 নাম : ছবিৰণ বিবি স্বামীৰ নাম: ছোমৰ ঘৰ নং : 85 বয়স : 48 লিঙ্গ : মহিলা	HJL1206231 ফটো উপলব্ধ	347 নাম : কুলচুম বিবি স্বামীৰ নাম: আমিনুল সেখ ঘৰ নং : 85 বয়স : 40 লিঙ্গ : মহিলা	HJL1206253 ফটো উপলব্ধ	348 নাম : অছিয়া বেগম পিতাৰ নাম: আমিনুল সেখ ঘৰ নং : 85 বয়স : 28 লিঙ্গ : মহিলা	HJL0464909 ফটো উপলব্ধ
349 নাম : আজাহাৰ আলী পিতাৰ নাম: ছোমৰ আলী ঘৰ নং : 85 বয়স : 27 লিঙ্গ : পুৰুষ	HJL0291823 ফটো উপলব্ধ	350 নাম : ছপিক সেখ পিতাৰ নাম: আমিনুল সেখ ঘৰ নং : 85 বয়স : 25 লিঙ্গ : পুৰুষ	HJL0462804 ফটো উপলব্ধ	351 নাম : সাহানুৰ আলী পিতাৰ নাম: সোমৰ আলী ঘৰ নং : 45 বয়স : 19 লিঙ্গ : পুৰুষ	VRX0061028 ফটো উপলব্ধ
352 নাম : সহিদ জামাল সেখ পিতাৰ নাম: কবিৰ উদ্দিন সেখ ঘৰ নং : 86 বয়স : 39 লিঙ্গ : পুৰুষ	HJL0464057 ফটো উপলব্ধ	# 353 নাম : নিলজান বেগম স্বামীৰ নাম: ছাহিদ জামাল সেখ ঘৰ নং : 86 বয়স : 33 লিঙ্গ : মহিলা	HJL0238865 ফটো উপলব্ধ	354 নাম : আইনাল আলী সেখ পিতাৰ নাম: কবিৰ উদ্দিন সেখ ঘৰ নং : 86 বয়স : 25 লিঙ্গ : পুৰুষ	HJL0462036 ফটো উপলব্ধ
355 নাম : আলোমা বেগম স্বামীৰ নাম: আইনাল আলী ঘৰ নং : 46 বয়স : 23 লিঙ্গ : মহিলা	HJL0605915 ফটো উপলব্ধ	356 নাম : মোঃ মতলেব আলী সেখ পিতাৰ নাম: কবিৰুদ্দিন ঘৰ নং : 46 বয়স : 19 লিঙ্গ : পুৰুষ	VRX0084400 ফটো উপলব্ধ	357 নাম : জাহান উদ্দিন সেখ পিতাৰ নাম: দবিৰ উদ্দিন সেখ ঘৰ নং : 89 বয়স : 45 লিঙ্গ : পুৰুষ	HJL1206300 ফটো উপলব্ধ
358 নাম : অমিৰন বিবি স্বামীৰ নাম: জাহান উদ্দিন সেখ ঘৰ নং : 89 বয়স : 41 লিঙ্গ : মহিলা	HJL1206311 ফটো উপলব্ধ	359 নাম : আছিমুদ্দিন সেখ পিতাৰ নাম: দবিৰ ঘৰ নং : 89 বয়স : 41 লিঙ্গ : পুৰুষ	HJL1206322 ফটো উপলব্ধ	360 নাম : নাচিৰুদ্দিন সেখ পিতাৰ নাম: দবিৰ ঘৰ নং : 47 বয়স : 39 লিঙ্গ : পুৰুষ	HJL1206333 ফটো উপলব্ধ



361 নাম : হাফিজা বেগম স্বামীৰ নাম : আছিমুদ্দিন সেখ ঘৰ নং : 89 বয়স : 35 লিঙ্গ : মহিলা	HJL0011373 ফটো উপলব্ধ	362 নাম : হাবিজা বিবি স্বামীৰ নাম : নাছিবুদ্দিন সেখ ঘৰ নং : 47 বয়স : 32 লিঙ্গ : মহিলা	HJL0462705 ফটো উপলব্ধ	363 নাম : ছাইবুদ্দিন সেখ পিতাৰ নাম : জাহানুদ্দিন সেখ ঘৰ নং : 47 বয়স : 24 লিঙ্গ : পুৰুষ	VRX0070276 ফটো উপলব্ধ
364 নাম : আমানুদ্দিন সেখ পিতাৰ নাম : জাহানুদ্দিন সেখ ঘৰ নং : 47 বয়স : 21 লিঙ্গ : পুৰুষ	VRX0062364 ফটো উপলব্ধ	365 নাম : হাবিবুল্লা সেখ পিতাৰ নাম : আছিমুদ্দিন সেখ ঘৰ নং : 47 বয়স : 19 লিঙ্গ : পুৰুষ	VRX0099135 ফটো উপলব্ধ	366 নাম : নবাই সেখ পিতাৰ নাম : জয়ান ঘৰ নং : 84 বয়স : 62 লিঙ্গ : পুৰুষ	HJL1206344 ফটো উপলব্ধ
367 নাম : অবিৰণ বিবি স্বামীৰ নাম : নবাই ঘৰ নং : 84 বয়স : 55 লিঙ্গ : মহিলা	HJL1206355 ফটো উপলব্ধ	368 নাম : মুজাফৰ সেখ পিতাৰ নাম : নবাই ঘৰ নং : 84 বয়স : 41 লিঙ্গ : পুৰুষ	HJL1206366 ফটো উপলব্ধ	369 নাম : ময়তান বিবি স্বামীৰ নাম : মুজাফৰ সেখ ঘৰ নং : 84 বয়স : 39 লিঙ্গ : মহিলা	HJL1206377 ফটো উপলব্ধ
370 নাম : শুকুৰ আলী সেখ পিতাৰ নাম : নবাই সেখ ঘৰ নং : 84 বয়স : 36 লিঙ্গ : পুৰুষ	HJL2146965 ফটো উপলব্ধ	371 নাম : আনোৱাৰা বিবি স্বামীৰ নাম : শুকুৰ আলী সেখ ঘৰ নং : 84 বয়স : 32 লিঙ্গ : মহিলা	HJL2146976 ফটো উপলব্ধ	# 372 নাম : ইছব নবী সেখ পিতাৰ নাম : নবাই সেখ ঘৰ নং : 84 বয়স : 28 লিঙ্গ : পুৰুষ	HJL0239079 ফটো উপলব্ধ
373 নাম : জমিলা বিবি স্বামীৰ নাম : ইউছব নবি সেখ ঘৰ নং : 48 বয়স : 25 লিঙ্গ : মহিলা	HJL0551101 ফটো উপলব্ধ	374 নাম : মহিদুল শেখ পিতাৰ নাম : মোজাফফৰ শেখ ঘৰ নং : 48 বয়স : 21 লিঙ্গ : পুৰুষ	HJL2208031 ফটো উপলব্ধ	375 নাম : সাহিদুল সেখ পিতাৰ নাম : মুজাব্বৰ আলী সেখ ঘৰ নং : 48 বয়স : 19 লিঙ্গ : পুৰুষ	VRX0082875 ফটো উপলব্ধ
376 নাম : আনোৱাৰা সেখ পিতাৰ নাম : শুকুৰ আলী ঘৰ নং : 48 বয়স : 19 লিঙ্গ : পুৰুষ	VRX0093971 ফটো উপলব্ধ	377 নাম : সুৰজ আলী আকন্দ পিতাৰ নাম : আশ্ৰব ঘৰ নং : 84 বয়স : 72 লিঙ্গ : পুৰুষ	HJL1206388 ফটো উপলব্ধ	378 নাম : জোলোভান বিবি স্বামীৰ নাম : সুৰজ ঘৰ নং : 84 বয়স : 65 লিঙ্গ : মহিলা	HJL1206399 ফটো উপলব্ধ
379 নাম : জয়নাল আকন্দ পিতাৰ নাম : সুৰজ আলী আকন্দ ঘৰ নং : 84 বয়স : 49 লিঙ্গ : পুৰুষ	HJL1206402 ফটো উপলব্ধ	380 নাম : খালেদা বিবি স্বামীৰ নাম : জয়নাল আকন্দ ঘৰ নং : 84 বয়স : 44 লিঙ্গ : মহিলা	HJL1206413 ফটো উপলব্ধ	381 নাম : আকলিমা ইয়াচমিন পিতাৰ নাম : সুৰজ আলী আকন্দ ঘৰ নং : 84 বয়স : 35 লিঙ্গ : মহিলা	HJL2146987 ফটো উপলব্ধ
382 নাম : খাইবুল আকন্দ পিতাৰ নাম : জোয়নল আকন্দ ঘৰ নং : 49 বয়স : 26 লিঙ্গ : পুৰুষ	HJL2211415 ফটো উপলব্ধ	383 নাম : ছকিনা বেওয়া স্বামীৰ নাম : নয়ন সেখ ঘৰ নং : 49 বয়স : 65 লিঙ্গ : মহিলা	HJL1206504 ফটো উপলব্ধ	384 নাম : আজগৰ আলী সেখ পিতাৰ নাম : বছিবউদ্দিন ঘৰ নং : 49 বয়স : 62 লিঙ্গ : পুৰুষ	HJL1206435 ফটো উপলব্ধ
385 নাম : ছমিৰন বিবি স্বামীৰ নাম : আজগৰ ঘৰ নং : 49 বয়স : 56 লিঙ্গ : মহিলা	HJL1206446 ফটো উপলব্ধ	386 নাম : হানিফ উদ্দিন সেখ পিতাৰ নাম : বছিব উদ্দিন সেখ ঘৰ নং : 49 বয়স : 56 লিঙ্গ : পুৰুষ	HJL1206457 ফটো উপলব্ধ	387 নাম : ভান বিবি স্বামীৰ নাম : হানিফ উদ্দিন সেখ ঘৰ নং : 49 বয়স : 55 লিঙ্গ : মহিলা	HJL1206468 ফটো উপলব্ধ
388 নাম : শহীদ জামাল সেখ পিতাৰ নাম : বছিব উদ্দিন সেখ ঘৰ নং : 49 বয়স : 52 লিঙ্গ : পুৰুষ	HJL1206479 ফটো উপলব্ধ	389 নাম : চাইনা বেগম স্বামীৰ নাম : শহীদ জামাল সেখ ঘৰ নং : 49 বয়স : 43 লিঙ্গ : মহিলা	HJL1206480 ফটো উপলব্ধ	390 নাম : হজৰত আলী সেখ পিতাৰ নাম : হানিফ উদ্দিন সেখ ঘৰ নং : 49 বয়স : 38 লিঙ্গ : পুৰুষ	HJL1206526 ফটো উপলব্ধ



391 নাম : নাজিমুদ্দিন সেক পিতাৰ নাম: আজগৰ ঘৰ নং : ৫০ বয়স : 37 লিঙ্গ : পুৰুষ	HJL1206515 ফটো উপলব্ধ	392 নাম : ইছমাইল সেখ পিতাৰ নাম: হানিফ উদ্দিন সেখ ঘৰ নং : ৫০ বয়স : 32 লিঙ্গ : পুৰুষ	HJL2146998 ফটো উপলব্ধ	# 393 নাম : মোমতাজ বিবি স্বামীৰ নাম: নাজিমুদ্দিন সেখ ঘৰ নং : ৫০ বয়স : 28 লিঙ্গ : মহিলা	HJL0328575 ফটো উপলব্ধ
394 নাম : মজিদা বিবি স্বামীৰ নাম: হজৰত আলী সেখ ঘৰ নং : ৫০ বয়স : 30 লিঙ্গ : মহিলা	HJL2147004 ফটো উপলব্ধ	395 নাম : আকলিমা বেগম স্বামীৰ নাম: ইছমাইল সেখ ঘৰ নং : ৫০ বয়স : 28 লিঙ্গ : মহিলা	HJL0294520 ফটো উপলব্ধ	396 নাম : ইয়াকুব আলী সেখ পিতাৰ নাম: হানিফ উদ্দিন সেখ ঘৰ নং : ৫০ বয়স : 25 লিঙ্গ : পুৰুষ	HJL0465559 ফটো উপলব্ধ
397 নাম : সকিনা বেগম স্বামীৰ নাম: ইয়াকুব আলী সেখ ঘৰ নং : 50 বয়স : 24 লিঙ্গ : মহিলা	HJL0598193 ফটো উপলব্ধ	398 নাম : ছাবিনা ইয়াছমিন পিতাৰ নাম: শহীদ জামাল সেখ ঘৰ নং : 50 বয়স : 23 লিঙ্গ : মহিলা	HJL0593301 ফটো উপলব্ধ	399 নাম : আয়ুব আলী শেখ পিতাৰ নাম: হানিফ উদ্দিন শেখ ঘৰ নং : 50 বয়স : 22 লিঙ্গ : পুৰুষ	HJL2208676 ফটো উপলব্ধ
400 নাম : ইবানি ব্রহ্ম পিতাৰ নাম: কালীপদ ব্রহ্ম ঘৰ নং : 50 বয়স : 21 লিঙ্গ : মহিলা	HJL2211464 ফটো উপলব্ধ	401 নাম : নবীয়াত জামাল সেখ পিতাৰ নাম: হানিফ উদ্দিন সেখ ঘৰ নং : 50 বয়স : 20 লিঙ্গ : পুৰুষ	VRX0005561 ফটো উপলব্ধ	402 নাম : সাহিদুল আলী সেখ পিতাৰ নাম: আজগৰ আলী সেখ ঘৰ নং : 50 বয়স : 19 লিঙ্গ : পুৰুষ	VRX0061986 ফটো উপলব্ধ
403 নাম : কোদুস আলী মণ্ডল পিতাৰ নাম: তুৰাপ ঘৰ নং : ৫১ বয়স : 55 লিঙ্গ : পুৰুষ	HJL1206537 ফটো উপলব্ধ	404 নাম : ছাৰভান বিবি স্বামীৰ নাম: কুদ্দুছ ঘৰ নং : ৫১ বয়স : 53 লিঙ্গ : মহিলা	HJL1206548 ফটো উপলব্ধ	405 নাম : কছৰ আলী মণ্ডল পিতাৰ নাম: জয়নাল মন্ডল ঘৰ নং : ৫২ বয়স : 73 লিঙ্গ : পুৰুষ	HJL1206560 ফটো উপলব্ধ
406 নাম : মছৰ উদ্দিন মণ্ডল পিতাৰ নাম: জয়নাল ঘৰ নং : ৫২ বয়স : 65 লিঙ্গ : পুৰুষ	HJL1206593 ফটো উপলব্ধ	407 নাম : নচৰ মণ্ডল পিতাৰ নাম: জয়নাল মণ্ডল ঘৰ নং : ৫২ বয়স : 59 লিঙ্গ : পুৰুষ	HJL1206639 ফটো উপলব্ধ	408 নাম : তছৰ আলী মণ্ডল পিতাৰ নাম: জয়নাল ঘৰ নং : ৫২ বয়স : 57 লিঙ্গ : পুৰুষ	HJL1206617 ফটো উপলব্ধ
409 নাম : গুলো ভান বিবি স্বামীৰ নাম: কছৰ আলী মণ্ডল ঘৰ নং : ৫২ বয়স : 57 লিঙ্গ : মহিলা	HJL1206571 ফটো উপলব্ধ	410 নাম : ঝোমো বিবি স্বামীৰ নাম: মছৰ উদ্দিন ঘৰ নং : ৫২ বয়স : 55 লিঙ্গ : মহিলা	HJL1206606 ফটো উপলব্ধ	411 নাম : আইভান বিবি স্বামীৰ নাম: নচৰ মণ্ডল ঘৰ নং : ৫২ বয়স : 55 লিঙ্গ : মহিলা	HJL1206640 ফটো উপলব্ধ
412 নাম : সুমিৰন বিবি স্বামীৰ নাম: কছৰ আলী মণ্ডল ঘৰ নং : ৫২ বয়স : 52 লিঙ্গ : মহিলা	HJL1206582 ফটো উপলব্ধ	413 নাম : বহিমা বিবি স্বামীৰ নাম: তছৰ ঘৰ নং : ৫১ বয়স : 51 লিঙ্গ : মহিলা	HJL1206628 ফটো উপলব্ধ	414 নাম : আমিনুৰ মণ্ডল পিতাৰ নাম: নচৰ মণ্ডল ঘৰ নং : ৫২ বয়স : 34 লিঙ্গ : পুৰুষ	HJL2147037 ফটো উপলব্ধ
415 নাম : উচমান গণী মণ্ডল পিতাৰ নাম: মছৰ উদ্দিন মণ্ডল ঘৰ নং : ৫২ বয়স : 33 লিঙ্গ : পুৰুষ	HJL2147026 ফটো উপলব্ধ	416 নাম : মাজেদা বিবি স্বামীৰ নাম: আমিনুৰ মণ্ডল ঘৰ নং : ৫২ বয়স : 32 লিঙ্গ : মহিলা	HJL0294363 ফটো উপলব্ধ	417 নাম : খুদেজা বিবি স্বামীৰ নাম: উচমান গণি মন্ডল ঘৰ নং : ৫২ বয়স : 29 লিঙ্গ : মহিলা	HJL2147015 ফটো উপলব্ধ
418 নাম : ইছমাইল মন্ডল পিতাৰ নাম: মছৰ উদ্দিন মন্ডল ঘৰ নং : ৫২ বয়স : 26 লিঙ্গ : পুৰুষ	HJL0291021 ফটো উপলব্ধ	419 নাম : নাৰজিমা বেগম স্বামীৰ নাম: ইছমাইল মন্ডল ঘৰ নং : ৫২ বয়স : 26 লিঙ্গ : মহিলা	HJL0465120 ফটো উপলব্ধ	420 নাম : ছুনফা বিবি স্বামীৰ নাম: গোলাপ উদ্দিন মন্ডল ঘৰ নং : 52 বয়স : 26 লিঙ্গ : মহিলা	HJL0551143 ফটো উপলব্ধ



421	VRX0023309	ফটো উপলব্ধ	422	HJL0551218	ফটো উপলব্ধ	423	HJL0551192	ফটো উপলব্ধ
নাম : ওহিনুৰ মণ্ডল পিতাৰ নাম: তছৰ মণ্ডল ঘৰ নং : 52 বয়স : 26 লিঙ্গ : পুৰুষ			নাম : গোলাপ উদ্দিন মন্ডল পিতাৰ নাম: কছৰ আলী মন্ডল ঘৰ নং : 52 বয়স : 25 লিঙ্গ : পুৰুষ			নাম : ইন্নাছ মন্ডল পিতাৰ নাম: মছৰউদ্দিন মন্ডল ঘৰ নং : 52 বয়স : 24 লিঙ্গ : পুৰুষ		
424	HJL0606152	ফটো উপলব্ধ	425	HJL0617175	ফটো উপলব্ধ	426	HJL0617852	ফটো উপলব্ধ
নাম : ছমিনা বেগম স্বামীৰ নাম: আহিনুৰ মণ্ডল ঘৰ নং : 52 বয়স : 23 লিঙ্গ : মহিলা			নাম : আজিজুল মণ্ডল পিতাৰ নাম: নছৰ মণ্ডল ঘৰ নং : 52 বয়স : 23 লিঙ্গ : পুৰুষ			নাম : মাজেদা বেগম স্বামীৰ নাম: ইন্নাছ আলী মণ্ডল ঘৰ নং : 52 বয়স : 23 লিঙ্গ : মহিলা		
427	HJL2253391	ফটো উপলব্ধ	428	VRX0021212	ফটো উপলব্ধ	429	VRX0005546	ফটো উপলব্ধ
নাম : শাহিদা বেগম স্বামীৰ নাম: আজিজুল মণ্ডল ঘৰ নং : 52 বয়স : 22 লিঙ্গ : মহিলা			নাম : গুলজাৰ মণ্ডল পিতাৰ নাম: কছেৰ ঘৰ নং : 52 বয়স : 21 লিঙ্গ : পুৰুষ			নাম : বিল্লাল মণ্ডল পিতাৰ নাম: মছৰ উদ্দিন মণ্ডল ঘৰ নং : 52 বয়স : 20 লিঙ্গ : পুৰুষ		
430	HJL1206662	ফটো উপলব্ধ	431	HJL1206673	ফটো উপলব্ধ	432	HJL0563767	ফটো উপলব্ধ
নাম : তছৰ উদ্দিন মণ্ডল পিতাৰ নাম: বাহাদুৰ ঘৰ নং : ৫৩ বয়স : 65 লিঙ্গ : পুৰুষ			নাম : জৰিনা বিবি স্বামীৰ নাম: তছৰ উদ্দিন মণ্ডল ঘৰ নং : ৫৩ বয়স : 60 লিঙ্গ : মহিলা			নাম : ফজৰ আলী মণ্ডল পিতাৰ নাম: বাহাদুৰ মণ্ডল ঘৰ নং : ৫৩ বয়স : 54 লিঙ্গ : পুৰুষ		
433	HJL1208408	ফটো উপলব্ধ	434	HJL0563775	ফটো উপলব্ধ	435	HJL0011374	ফটো উপলব্ধ
নাম : আহিমিন বিবি স্বামীৰ নাম: আহাম্মদ আলী ফকিৰ ঘৰ নং : ৫৩ বয়স : 50 লিঙ্গ : মহিলা			নাম : দলোভান বিবি স্বামীৰ নাম: ফজৰ আলী মণ্ডল ঘৰ নং : ৫৩ বয়স : 50 লিঙ্গ : মহিলা			নাম : বহিম বাদসা ফকিৰ পিতাৰ নাম: জুব্বাৰ ফকিৰ ঘৰ নং : ৫৩ বয়স : 47 লিঙ্গ : পুৰুষ		
436	HJL1206684	ফটো উপলব্ধ	437	HJL0011375	ফটো উপলব্ধ	438	HJL1206775	ফটো উপলব্ধ
নাম : কুবাদ আলী মণ্ডল পিতাৰ নাম: তছৰ উদ্দিন মণ্ডল ঘৰ নং : ৫৩ বয়স : 41 লিঙ্গ : পুৰুষ			নাম : জমিলা বিবি স্বামীৰ নাম: বহিমা বাদসা ঘৰ নং : ৫৩ বয়স : 38 লিঙ্গ : মহিলা			নাম : মমিনা বেগম স্বামীৰ নাম: আলী মামুদ সেখ ঘৰ নং : 53 বয়স : 38 লিঙ্গ : মহিলা		
439	HJL0011376	ফটো উপলব্ধ	440	HJL0011377	ফটো উপলব্ধ	441	HJL1206719	ফটো উপলব্ধ
নাম : আহাম্মদ আলী ফকিৰ পিতাৰ নাম: জুব্বাৰ ফকিৰ ঘৰ নং : ৫৩ বয়স : 37 লিঙ্গ : পুৰুষ			নাম : নুৰমহাম্মদ ফকিৰ পিতাৰ নাম: জুব্বাৰ ফকিৰ ঘৰ নং : ৫৩ বয়স : 34 লিঙ্গ : পুৰুষ			নাম : আনোৱাৰ হুছেইন সেখ পিতাৰ নাম: উসমান গৌনি সেখ ঘৰ নং : ৫৩ বয়স : 33 লিঙ্গ : পুৰুষ		
442	HJL0011378	ফটো উপলব্ধ	443	HJL2202117	ফটো উপলব্ধ	444	HJL0011380	ফটো উপলব্ধ
নাম : জৈনব বিবি স্বামীৰ নাম: মাহাম্মদ আলি ফকিৰ ঘৰ নং : ৫৩ বয়স : 32 লিঙ্গ : মহিলা			নাম : ৰাফ জা খাতুন স্বামীৰ নাম: আনোৱাৰ হুছেইন ঘৰ নং : 53 বয়স : 32 লিঙ্গ : মহিলা			নাম : নুৰ ইছলাম ফকিৰ পিতাৰ নাম: জুব্বাৰ ফকিৰ ঘৰ নং : ৫৩ বয়স : 31 লিঙ্গ : পুৰুষ		
445	HJL2147048	ফটো উপলব্ধ	446	HJL2147059	ফটো উপলব্ধ	447	HJL2147071	ফটো উপলব্ধ
নাম : খাদিজা বেগম স্বামীৰ নাম: কুবাদ আলী মন্ডল ঘৰ নং : ৫৩ বয়স : 31 লিঙ্গ : মহিলা			নাম : ছকিনা বিবি স্বামীৰ নাম: ৰেজাক সেখ ঘৰ নং : ৫৩ বয়স : 31 লিঙ্গ : মহিলা			নাম : অকলিমা বিবি স্বামীৰ নাম: নুৰামহাম্মদ ফকিৰ ঘৰ নং : ৫৩ বয়স : 31 লিঙ্গ : মহিলা		
# 448	HJL0337428	ফটো উপলব্ধ	R2 449	HJL2147060	ফটো উপলব্ধ	# 450	HJL0330829	ফটো উপলব্ধ
নাম : মুছৰিফা বিবি স্বামীৰ নাম: নুৰ মহোম্মদ ফকিৰ ঘৰ নং : 53 বয়স : 33 লিঙ্গ : মহিলা			নাম : ৰাফুজা খাতুন স্বামীৰ নাম: আনোৱাৰ হুছেইন সেখ ঘৰ নং : ৫৩ বয়স : 31 লিঙ্গ : মহিলা			নাম : ইব্রাহিম ফকিৰ পিতাৰ নাম: বহিম বাদসা ফকিৰ ঘৰ নং : ৫৩ বয়স : 29 লিঙ্গ : পুৰুষ		



451 নাম : ময়ভান বেগম স্বামীৰ নাম: জাহিৰুল আকন্দ ঘৰ নং : ৫৩ বয়স : 28 লিঙ্গ : মহিলা	HJL0302463 ফটো উপলব্ধ	452 নাম : ইছৰ আলী সেখ পিতাৰ নাম: উচমান গনি সেখ ঘৰ নং : ৫৩ বয়স : 28 লিঙ্গ : পুৰুষ	HJL0239657 ফটো উপলব্ধ	453 নাম : হালিমা বেগম পিতাৰ নাম: উসমান গোনী সেখ ঘৰ নং : 53 বয়স : 27 লিঙ্গ : মহিলা	HJL0596890 ফটো উপলব্ধ
454 নাম : ওহাব আলী মণ্ডল পিতাৰ নাম: ফজৰ মণ্ডল ঘৰ নং : 53 বয়স : 27 লিঙ্গ : পুৰুষ	HJL0294702 ফটো উপলব্ধ	455 নাম : বাবিয়া বেগম পিতাৰ নাম: আহামদ আলী ফকিৰ ঘৰ নং : 53 বয়স : 26 লিঙ্গ : মহিলা	HJL0604884 ফটো উপলব্ধ	456 নাম : ফেজিলা বেগম স্বামীৰ নাম: ইচাৰ আলী শেখ ঘৰ নং : 53 বয়স : 26 লিঙ্গ : মহিলা	HJL2208023 ফটো উপলব্ধ
457 নাম : সাহিদা বেগম স্বামীৰ নাম: ওহাব আলী মন্ডল ঘৰ নং : 53 বয়স : 24 লিঙ্গ : মহিলা	HJL0531194 ফটো উপলব্ধ	458 নাম : বহিমুদ্দীন ফকিৰ পিতাৰ নাম: আহামদ ফকিৰ ঘৰ নং : 53 বয়স : 22 লিঙ্গ : পুৰুষ	VRX0077610 ফটো উপলব্ধ	459 নাম : বহিমা বেগম পিতাৰ নাম: বহিম বাশা ফকিৰ ঘৰ নং : 53 বয়স : 21 লিঙ্গ : মহিলা	VRX0077552 ফটো উপলব্ধ
460 নাম : ছাবিয়া বেগম স্বামীৰ নাম: বহিমুদ্দীন ফকিৰ ঘৰ নং : 53 বয়স : 21 লিঙ্গ : মহিলা	VRX0081398 ফটো উপলব্ধ	461 নাম : আজিদা বেগম পিতাৰ নাম: ফজৰ আলী মণ্ডল ঘৰ নং : 53 বয়স : 20 লিঙ্গ : মহিলা	VRX0062463 ফটো উপলব্ধ	462 নাম : আনজিনা বেগম স্বামীৰ নাম: ইলিয়াছ মণ্ডল ঘৰ নং : 53 বয়স : 20 লিঙ্গ : মহিলা	VRX0073502 ফটো উপলব্ধ
463 নাম : জয়নদ্দিন ফকিৰ পিতাৰ নাম: মহম্মদ আলী ফকিৰ ঘৰ নং : 53 বয়স : 20 লিঙ্গ : পুৰুষ	VRX0075077 ফটো উপলব্ধ	464 নাম : গুলাপজান বেগম পিতাৰ নাম: আহামদ ফকিৰ ঘৰ নং : 53 বয়স : 20 লিঙ্গ : মহিলা	VRX0079996 ফটো উপলব্ধ	465 নাম : আবেদা বেগম পিতাৰ নাম: বহিম বাদশা ফকিৰ ঘৰ নং : 53 বয়স : 19 লিঙ্গ : মহিলা	VRX0084392 ফটো উপলব্ধ
466 নাম : নব্বিৰদ্দিন পৰামানিক পিতাৰ নাম: গনি ঘৰ নং : ৫৩J বয়স : 50 লিঙ্গ : পুৰুষ	HJL1206720 ফটো উপলব্ধ	467 নাম : আনোয়াৰা বিবি স্বামীৰ নাম: নব্বিৰদ্দিন পৰামানিক ঘৰ নং : ৫৩J বয়স : 44 লিঙ্গ : মহিলা	HJL1206731 ফটো উপলব্ধ	468 নাম : আব্দুল পৰামানিক পিতাৰ নাম: নব্বিৰদ্দিন পৰামানিক ঘৰ নং : ৫৩জে বয়স : 26 লিঙ্গ : পুৰুষ	HJL0293845 ফটো উপলব্ধ
469 নাম : অজিত পৰামানিক পিতাৰ নাম: নব্বিৰদ্দিন পৰামানিক ঘৰ নং : 53 জ বয়স : 25 লিঙ্গ : পুৰুষ	HJL2253375 ফটো উপলব্ধ	470 নাম : মণিজা খাতুন স্বামীৰ নাম: আব্দুল পৰামানিক ঘৰ নং : 53জে বয়স : 24 লিঙ্গ : মহিলা	HJL2199966 ফটো উপলব্ধ	471 নাম : মফিদা খাতুন স্বামীৰ নাম: আব্দুল পৰামানিক ঘৰ নং : 53জে বয়স : 22 লিঙ্গ : মহিলা	VRX0077602 ফটো উপলব্ধ
472 নাম : উছমান গনি সেখ পিতাৰ নাম: বাছৰউদ্দিন সেখ ঘৰ নং : ৫৩Q বয়স : 81 লিঙ্গ : পুৰুষ	HJL1206753 ফটো উপলব্ধ	473 নাম : আবিৰন বিবি স্বামীৰ নাম: উসমান গোনী সেখ ঘৰ নং : ৫৩Q বয়স : 63 লিঙ্গ : মহিলা	HJL1206764 ফটো উপলব্ধ	474 নাম : মহম্মদ আলী ফকিৰ পিতাৰ নাম: জুব্বাৰ ঘৰ নং : ৫৩Q বয়স : 42 লিঙ্গ : পুৰুষ	HJL1206742 ফটো উপলব্ধ
475 নাম : আলী মামুদ সেখ পিতাৰ নাম: উছমান গনি সেখ ঘৰ নং : ৫৩ঙ বয়স : 42 লিঙ্গ : পুৰুষ	HJL1206797 ফটো উপলব্ধ	476 নাম : বেজাক সেক পিতাৰ নাম: উসমান গোনী সেখ ঘৰ নং : ৫৩ঘ বয়স : 37 লিঙ্গ : পুৰুষ	HJL1206786 ফটো উপলব্ধ	477 নাম : ছুৰমান পৰামানিক পিতাৰ নাম: নৰুলফ ঘৰ নং : ৫৪ বয়স : 54 লিঙ্গ : পুৰুষ	HJL1206811 ফটো উপলব্ধ
478 নাম : কৰিমণ বিবি স্বামীৰ নাম: ছোৰমান ঘৰ নং : ৫৪ বয়স : 47 লিঙ্গ : মহিলা	HJL1206822 ফটো উপলব্ধ	479 নাম : সুমেৰ পৰামানিক পিতাৰ নাম: নৰুল ঘৰ নং : ৫৪ বয়স : 45 লিঙ্গ : পুৰুষ	HJL1206833 ফটো উপলব্ধ	480 নাম : সাজেদা বিবি স্বামীৰ নাম: সুমেৰ পৰামানিক ঘৰ নং : ৫৪ বয়স : 39 লিঙ্গ : মহিলা	HJL1206844 ফটো উপলব্ধ



481 নাম : ৰফিকুল পৰামানিক পিতাৰ নাম: সুৰমান আলী পৰামানিক ঘৰ নং : 54 বয়স : 31 লিঙ্গ : পুৰুষ	HJL0601559 ফটো উপলব্ধ	482 নাম : আছমা বেগম স্বামীৰ নাম: ৰফিকুল পৰামানিক ঘৰ নং : 54 বয়স : 28 লিঙ্গ : মহিলা	HJL0302430 ফটো উপলব্ধ	483 নাম : ওৱাছৰুনি পৰামানিক পিতাৰ নাম: চুৰম্যান পৰামানিক ঘৰ নং : 54 বয়স : 22 লিঙ্গ : পুৰুষ	HJL2200012 ফটো উপলব্ধ
484 নাম : ৰেহান আলী আকন্দ পিতাৰ নাম: আশ্ৰব ঘৰ নং : ৫৫ বয়স : 63 লিঙ্গ : পুৰুষ	HJL1206877 ফটো উপলব্ধ	485 নাম : মেহাৰ আলী আকন্দ পিতাৰ নাম: আশ্ৰব ঘৰ নং : ৫৫ বয়স : 61 লিঙ্গ : পুৰুষ	HJL1206913 ফটো উপলব্ধ	486 নাম : জহৰা বিবি স্বামীৰ নাম: মোহাৰ আলী আকন্দ ঘৰ নং : ৫৫ বয়স : 60 লিঙ্গ : মহিলা	HJL1206924 ফটো উপলব্ধ
487 নাম : কদুচ আলী পিতাৰ নাম: আশৰব আকন্দ ঘৰ নং : ৫৫ বয়স : 57 লিঙ্গ : পুৰুষ	HJL1206899 ফটো উপলব্ধ	488 নাম : আইভান বিবি স্বামীৰ নাম: কদুচ আলী আকন্দ ঘৰ নং : ৫৫ বয়স : 54 লিঙ্গ : মহিলা	HJL0239749 ফটো উপলব্ধ	489 নাম : হালিমা বিবি স্বামীৰ নাম: ৰেহান আলী আকন্দ ঘৰ নং : ৫৫ বয়স : 53 লিঙ্গ : মহিলা	HJL1206888 ফটো উপলব্ধ
490 নাম : হাবিবুৰ ৰহমান আকন্দ পিতাৰ নাম: ৰেহান আলী আকন্দ ঘৰ নং : 55 বয়স : 28 লিঙ্গ : পুৰুষ	HJL0239798 ফটো উপলব্ধ	491 নাম : আলমামুদ আকন্দ পিতাৰ নাম: জহৰ আলী আকন্দ ঘৰ নং : ৫৫ বয়স : 25 লিঙ্গ : পুৰুষ	HJL0473405 ফটো উপলব্ধ	492 নাম : ইকৰামুল আকন্দ পিতাৰ নাম: কদুচ আলী আকন্দ ঘৰ নং : 55 বয়স : 21 লিঙ্গ : পুৰুষ	HJL2253565 ফটো উপলব্ধ
493 নাম : মংগো মালেকউদ্দিন সেখ পিতাৰ নাম: বুমুৰউদ্দিন ঘৰ নং : ৫৬ বয়স : 57 লিঙ্গ : পুৰুষ	HJL1206946 ফটো উপলব্ধ	494 নাম : নাজমা বিবি স্বামীৰ নাম: মালেক ঘৰ নং : ৫৬ বয়স : 49 লিঙ্গ : মহিলা	HJL1206957 ফটো উপলব্ধ	495 নাম : আজগৰ আলী পৰামানিক পিতাৰ নাম: আইজুদ্দিন ঘৰ নং : ৫৭ বয়স : 57 লিঙ্গ : পুৰুষ	HJL1206968 ফটো উপলব্ধ
496 নাম : ৰহিমা বিবি স্বামীৰ নাম: আজগৰ ঘৰ নং : ৫৭ বয়স : 49 লিঙ্গ : মহিলা	HJL1206979 ফটো উপলব্ধ	497 নাম : হুছেন আলী সেখ পিতাৰ নাম: আফছাৰ আলী সেখ ঘৰ নং : ৫৭ বয়স : 41 লিঙ্গ : পুৰুষ	HJL0239947 ফটো উপলব্ধ	498 নাম : কহিনুৰ বিবি স্বামীৰ নাম: হুছেইন আলী সেখ ঘৰ নং : ৫৭ বয়স : 39 লিঙ্গ : মহিলা	HJL0011381 ফটো উপলব্ধ
499 নাম : ৰমজান আলী পৰামানিক পিতাৰ নাম: আজগৰ পৰামানিক ঘৰ নং : ৫৭ বয়স : 32 লিঙ্গ : পুৰুষ	HJL2147082 ফটো উপলব্ধ	500 নাম : তসমিনা বিবি অন্যান্য: ৰমজান আলী পৰামানিক ঘৰ নং : 57 বয়স : 31 লিঙ্গ : মহিলা	HJL2147093 ফটো উপলব্ধ	501 নাম : ৰহমান আলী পৰামানিক পিতাৰ নাম: আজগৰ আলী পৰামানিক ঘৰ নং : ৫৭ বয়স : 26 লিঙ্গ : পুৰুষ	HJL0293803 ফটো উপলব্ধ
502 নাম : নুৰেজা বেগম স্বামীৰ নাম: ৰহমান আলী পৰামানিক ঘৰ নং : 57 বয়স : 24 লিঙ্গ : মহিলা	HJL0606210 ফটো উপলব্ধ	503 নাম : ৰোহম আলী পৰামানিক পিতাৰ নাম: আজগৰ আলী পৰামানিক ঘৰ নং : 57 বয়স : 23 লিঙ্গ : পুৰুষ	VRX0007872 ফটো উপলব্ধ	504 নাম : জোৰমিনা বেগম স্বামীৰ নাম: ৰোহোম আলী পৰামানিক ঘৰ নং : 57 বয়স : 20 লিঙ্গ : মহিলা	VRX0008268 ফটো উপলব্ধ
505 নাম : জায়েদ আলী মিঞা পিতাৰ নাম: বসু ঘৰ নং : ৫৮ বয়স : 57 লিঙ্গ : পুৰুষ	HJL1207041 ফটো উপলব্ধ	506 নাম : আছমত আলী পৰামানিক পিতাৰ নাম: আইজুদ্দিন ঘৰ নং : ৫৮ বয়স : 55 লিঙ্গ : পুৰুষ	HJL1206991 ফটো উপলব্ধ	# 507 নাম : লাইলী মিঞা স্বামীৰ নাম: জায়েদ আলী মিঞা ঘৰ নং : ৫৮ বয়স : 40 লিঙ্গ : মহিলা	HJL1207052 ফটো উপলব্ধ
508 নাম : হজিৰন বিবি স্বামীৰ নাম: আছমত ঘৰ নং : ৫৮ বয়স : 49 লিঙ্গ : মহিলা	HJL1207007 ফটো উপলব্ধ	509 নাম : আৰমান আলি পৰামানিক পিতাৰ নাম: আছমত পৰামানিক ঘৰ নং : ৫৮ বয়স : 34 লিঙ্গ : পুৰুষ	HJL0011382 ফটো উপলব্ধ	510 নাম : হাসমত আলী মন্ডল পিতাৰ নাম: ইছমাইল আলী মন্ডল ঘৰ নং : ৫৮ বয়স : 34 লিঙ্গ : পুৰুষ	HJL1207018 ফটো উপলব্ধ



511 নাম : সাইফুল ইছলাম মিয়া পিতাৰ নাম: জায়েদ আলী মিয়া ঘৰ নং : ৫৮ বয়স : 33 লিঙ্গ : পুৰুষ	HJL1207029 ফটো উপলব্ধ	512 নাম : আকলিমা বিবি স্বামীৰ নাম: হজৰত আলী ঘৰ নং : ৫৮ বয়স : 32 লিঙ্গ : মহিলা	HJL1207030 ফটো উপলব্ধ	513 নাম : মনোৱাৰ বিবি স্বামীৰ নাম: মুতালেব ফকিৰ ঘৰ নং : ৫৮ বয়স : 32 লিঙ্গ : মহিলা	HJL2147128 ফটো উপলব্ধ
514 নাম : ছালেহা বিবি স্বামীৰ নাম: আৰমান আলি পৰামানিক ঘৰ নং : ৫৮ বয়স : 31 লিঙ্গ : মহিলা	HJL0011383 ফটো উপলব্ধ	515 নাম : মমতাজ বেগম স্বামীৰ নাম: ছাইফুল ইছলাম মিয়া ঘৰ নং : ৫৮ বয়স : 31 লিঙ্গ : মহিলা	HJL2148018 ফটো উপলব্ধ	# 516 নাম : কমেলা বিবি স্বামীৰ নাম: হাসমত আলী মণ্ডল ঘৰ নং : 58 বয়স : 29 লিঙ্গ : মহিলা	HJL2147106 ফটো উপলব্ধ
517 নাম : আহামদ আলী মণ্ডল পিতাৰ নাম: ইছমাইল মন্ডল ঘৰ নং : ৫৮ বয়স : 29 লিঙ্গ : পুৰুষ	HJL0240036 ফটো উপলব্ধ	# 518 নাম : আসাব আলী পৰামানিক পিতাৰ নাম: আছমত আলী পৰামানিক ঘৰ নং : ৫৮ বয়স : 27 লিঙ্গ : পুৰুষ	HJL0150938 ফটো উপলব্ধ	519 নাম : সোৰিফ ল ইছলাম মিয়া পিতাৰ নাম: জায়েদ আলী মিয়া ঘৰ নং : ৫৮ বয়স : 27 লিঙ্গ : পুৰুষ	HJL2147117 ফটো উপলব্ধ
520 নাম : মৰ্জিনা বেগম স্বামীৰ নাম: আসাব আলী পৰামানিক ঘৰ নং : 58 বয়স : 25 লিঙ্গ : মহিলা	HJL0604983 ফটো উপলব্ধ	521 নাম : সাৰজিনা বেগম স্বামীৰ নাম: সাৰিফুল ইছলাম মিয়া ঘৰ নং : 58 বয়স : 21 লিঙ্গ : মহিলা	VRX0033589 ফটো উপলব্ধ	522 নাম : হবিব আলী পৰামানিক পিতাৰ নাম: আছমল আলী পৰামানিক ঘৰ নং : 58 বয়স : 20 লিঙ্গ : পুৰুষ	VRX0005603 ফটো উপলব্ধ
523 নাম : হৰবালা বিবি স্বামীৰ নাম: ইছমাইল মন্ডল ঘৰ নং : ৫৮K বয়স : 59 লিঙ্গ : মহিলা	HJL1207063 ফটো উপলব্ধ	524 নাম : হজৰত আলী মন্ডল পিতাৰ নাম: ইছমাইল মন্ডল ঘৰ নং : ৫৮K বয়স : 43 লিঙ্গ : পুৰুষ	HJL1207074 ফটো উপলব্ধ	525 নাম : ইছমা বেগম পিতাৰ নাম: ইছমাইল মণ্ডল ঘৰ নং : 58ক বয়স : 31 লিঙ্গ : মহিলা	VRX0090357 ফটো উপলব্ধ
526 নাম : ছাইদল আলী মণ্ডল পিতাৰ নাম: হেকমত আলী ঘৰ নং : 58ক বয়স : 19 লিঙ্গ : পুৰুষ	VRX0087965 ফটো উপলব্ধ	# 527 নাম : হেকমত মন্ডল পিতাৰ নাম: ইছমাইল মণ্ডল ঘৰ নং : ৫৮ক বয়স : 40 লিঙ্গ : পুৰুষ	HJL1207085 ফটো উপলব্ধ	528 নাম : মোতালেব ফকিৰ পিতাৰ নাম: বাবুৰ ঘৰ নং : ৫৮Q বয়স : 45 লিঙ্গ : পুৰুষ	HJL1207096 ফটো উপলব্ধ
529 নাম : আব্দুল বসিদ ফকিৰ পিতাৰ নাম: মুতালেফ ফকিৰ ঘৰ নং : 58ক বয়স : 20 লিঙ্গ : পুৰুষ	VRX0090845 ফটো উপলব্ধ	530 নাম : ময়না বিবি স্বামীৰ নাম: নাজিৰ ঘৰ নং : ৫৮ক বয়স : 63 লিঙ্গ : মহিলা	HJL1207110 ফটো উপলব্ধ	531 নাম : ময়নাল সেখ পিতাৰ নাম: নাজিৰ ঘৰ নং : ৫৮ক বয়স : 43 লিঙ্গ : পুৰুষ	HJL1207121 ফটো উপলব্ধ
532 নাম : ছালেমা বিবি স্বামীৰ নাম: হেকমত আলী মন্ডল ঘৰ নং : ৫৮ক বয়স : 35 লিঙ্গ : মহিলা	HJL0011384 ফটো উপলব্ধ	533 নাম : ছালেমা বিবি স্বামীৰ নাম: ময়নাল সেখ ঘৰ নং : ৫৮ক বয়স : 32 লিঙ্গ : মহিলা	HJL0011386 ফটো উপলব্ধ	534 নাম : আবজাল আলী মন্ডল পিতাৰ নাম: ইছমাইল আলী মন্ডল ঘৰ নং : ৫৮ক বয়স : 32 লিঙ্গ : পুৰুষ	HJL0011385 ফটো উপলব্ধ
535 নাম : বিনৰা বিবি স্বামীৰ নাম: আবজাল আলী মণ্ডল ঘৰ নং : ৫৮ক বয়স : 31 লিঙ্গ : মহিলা	HJL0011388 ফটো উপলব্ধ	536 নাম : গোলাপ জান বিবি স্বামীৰ নাম: হাছেন ঘৰ নং : ৫৯ বয়স : 72 লিঙ্গ : মহিলা	HJL1207154 ফটো উপলব্ধ	537 নাম : গুলজাৰ আলী সেখ পিতাৰ নাম: হাছেন আলী সেখ ঘৰ নং : ৫৯ বয়স : 34 লিঙ্গ : পুৰুষ	HJL2147139 ফটো উপলব্ধ
538 নাম : বশিদা খাতুন স্বামীৰ নাম: গুলজাৰ আলী সেখ ঘৰ নং : ৫৯ বয়স : 33 লিঙ্গ : মহিলা	HJL2147140 ফটো উপলব্ধ	# 539 নাম : গুলাপ আলী সেখ পিতাৰ নাম: হাছেন আলী সেখ ঘৰ নং : ৫৯ বয়স : 28 লিঙ্গ : পুৰুষ	HJL0152736 ফটো উপলব্ধ	540 নাম : জমিনে বেওঁবা পিতাৰ নাম: জংসেৰ ঘৰ নং : ৬০ বয়স : 53 লিঙ্গ : মহিলা	HJL1207187 ফটো উপলব্ধ



541 নাম : কোৰমান আলী সেখ পিতাৰ নাম: জংসেৰ ঘৰ নং : ৬০ বয়স : 49 লিঙ্গ : পুৰুষ	HJL1207198 ফটো উপলব্ধ	542 নাম : ছলেমান সেখ পিতাৰ নাম: জংসেৰ ঘৰ নং : ৬০ বয়স : 47 লিঙ্গ : পুৰুষ	HJL1207212 ফটো উপলব্ধ	543 নাম : সাজাহান আলী সেখ পিতাৰ নাম: জংসেৰ আলী সেখ ঘৰ নং : ৬০ বয়স : 46 লিঙ্গ : পুৰুষ	HJL0464875 ফটো উপলব্ধ
544 নাম : সুমিৰন বিবি স্বামীৰ নাম: কোৰমান আলী সেখ ঘৰ নং : ৬০ বয়স : 45 লিঙ্গ : মহিলা	HJL1207201 ফটো উপলব্ধ	545 নাম : বাবিয়া বিবি স্বামীৰ নাম: ছলেমান সেখ ঘৰ নং : ৬০ বয়স : 44 লিঙ্গ : মহিলা	HJL1207223 ফটো উপলব্ধ	546 নাম : আলেকজান বিবি স্বামীৰ নাম: সাহাজাহান সেখ ঘৰ নং : ৬০ বয়স : 43 লিঙ্গ : মহিলা	HJL1207245 ফটো উপলব্ধ
547 নাম : জয়গুন বেউৱা পিতাৰ নাম: জাংসেৰ আলী সেখ ঘৰ নং : ৬০ বয়স : 38 লিঙ্গ : মহিলা	HJL0011389 ফটো উপলব্ধ	548 নাম : ছবিকুল সেখ পিতাৰ নাম: কোৰমান আলী সেখ ঘৰ নং : ৬০ বয়স : 32 লিঙ্গ : পুৰুষ	HJL2147151 ফটো উপলব্ধ	549 নাম : জোহীৰন বেগম স্বামীৰ নাম: কুতুব উদ্দীন ঘৰ নং : 60 বয়স : 24 লিঙ্গ : মহিলা	HJL2208015 ফটো উপলব্ধ
550 নাম : হুছেইন আলী শেখ পিতাৰ নাম: কোৰমান আলী শেখ ঘৰ নং : 60 বয়স : 23 লিঙ্গ : পুৰুষ	HJL2200020 ফটো উপলব্ধ	551 নাম : সবীনা বেগম স্বামীৰ নাম: সবিকুল শেখ ঘৰ নং : 60 বয়স : 22 লিঙ্গ : মহিলা	HJL2199974 ফটো উপলব্ধ	552 নাম : আছমিনা বেগম স্বামীৰ নাম: হাসেম আলী সেখ ঘৰ নং : 60 বয়স : 22 লিঙ্গ : মহিলা	VRX0080796 ফটো উপলব্ধ
553 নাম : আয়ুব আলী সেখ পিতাৰ নাম: ছলেমান সেখ ঘৰ নং : 60 বয়স : 20 লিঙ্গ : পুৰুষ	VRX0075804 ফটো উপলব্ধ	554 নাম : মোঃ হাসেম আলী সেখ পিতাৰ নাম: মোঃ কোৰমান আলী সেখ ঘৰ নং : 60 বয়স : 20 লিঙ্গ : পুৰুষ	VRX0080713 ফটো উপলব্ধ	555 নাম : ইব্রাহিম আলী সেখ পিতাৰ নাম: কুৰমান আলী সেখ ঘৰ নং : 60 বয়স : 19 লিঙ্গ : পুৰুষ	VRX0088203 ফটো উপলব্ধ
556 নাম : নুৰজান সেখ পিতাৰ নাম: চাকি ঘৰ নং : ৬১ বয়স : 59 লিঙ্গ : পুৰুষ	HJL1207256 ফটো উপলব্ধ	557 নাম : জয়নাল আবেদিন পিতাৰ নাম: নুৰ জাহান ঘৰ নং : ৬১ বয়স : 32 লিঙ্গ : পুৰুষ	HJL1207278 ফটো উপলব্ধ	# 558 নাম : কান্চন বিবি পিতাৰ নাম: জয়নাল আবাদিন ঘৰ নং : ৬১ বয়স : 29 লিঙ্গ : মহিলা	HJL0155606 ফটো উপলব্ধ
# 559 নাম : ময়নাল সেখ পিতাৰ নাম: নুৰজান সেখ ঘৰ নং : ৬১ বয়স : 29 লিঙ্গ : পুৰুষ	HJL0240549 ফটো উপলব্ধ	560 নাম : ছালেমা বেগম স্বামীৰ নাম: মোয়নাল সেখ ঘৰ নং : 61 বয়স : 25 লিঙ্গ : মহিলা	HJL0591917 ফটো উপলব্ধ	561 নাম : আয়নাল সেখ পিতাৰ নাম: নুৰজান সেখ ঘৰ নং : 61 বয়স : 21 লিঙ্গ : পুৰুষ	HJL2230902 ফটো উপলব্ধ
562 নাম : জৰিপ আলী সেখ পিতাৰ নাম: আমছাৰ ঘৰ নং : ৬২ বয়স : 46 লিঙ্গ : পুৰুষ	HJL1207289 ফটো উপলব্ধ	563 নাম : লালভানু বিবি স্বামীৰ নাম: জৰিপ আলী সেখ ঘৰ নং : ৬২ বয়স : 43 লিঙ্গ : মহিলা	HJL1207290 ফটো উপলব্ধ	564 নাম : আসাব আলী সেখ পিতাৰ নাম: আমছাৰ আলী সেখ ঘৰ নং : ৬২ বয়স : 35 লিঙ্গ : পুৰুষ	HJL0464214 ফটো উপলব্ধ
565 নাম : জহিৰুল আলী সেখ পিতাৰ নাম: আমছাৰ আলী সেখ ঘৰ নং : ৬২ বয়স : 31 লিঙ্গ : পুৰুষ	HJL2147184 ফটো উপলব্ধ	566 নাম : জমিলে বিবি স্বামীৰ নাম: জহিৰুল ইছলাম ঘৰ নং : ৬২ বয়স : 31 লিঙ্গ : মহিলা	HJL2147195 ফটো উপলব্ধ	567 নাম : ডালিমা বিবি স্বামীৰ নাম: আসাব আলী সেখ ঘৰ নং : ৬২ বয়স : 26 লিঙ্গ : মহিলা	HJL0294330 ফটো উপলব্ধ
568 নাম : উম্মে কুলছুমা বেগম স্বামীৰ নাম: আনোৱাৰ আলী সেখ ঘৰ নং : 62 ক বয়স : 21 লিঙ্গ : মহিলা	VRX0040055 ফটো উপলব্ধ	569 নাম : আনোৱাৰ আলী সেখ পিতাৰ নাম: আখেৰ আলী সেখ ঘৰ নং : 62 খ বয়স : 24 লিঙ্গ : পুৰুষ	HJL0606236 ফটো উপলব্ধ	570 নাম : আখেৰ আলী সেখ পিতাৰ নাম: মুছলিম সেখ ঘৰ নং : ৬২ ক বয়স : 52 লিঙ্গ : পুৰুষ	HJL1207303 ফটো উপলব্ধ



571 নাম : আইচা বিবি স্বামীৰ নাম : আৰ্থেৰ আলী সেখ ঘৰ নং : ৬২ক বয়স : 47 লিঙ্গ : মহিলা	HJL1207314 ফটো উপলব্ধ	572 নাম : সাহাৰ ভান বেওয়া স্বামীৰ নাম : জাফিৰ আলী ঘৰ নং : ৬৩ বয়স : 67 লিঙ্গ : মহিলা	HJL2147811 ফটো উপলব্ধ	573 নাম : কাসেম মুছল্লী পিতাৰ নাম : নৰ্মুদ্দিন ঘৰ নং : ৬৩ বয়স : 56 লিঙ্গ : পুৰুষ	HJL1207325 ফটো উপলব্ধ
574 নাম : অবিবন বিবি স্বামীৰ নাম : কাসেম ঘৰ নং : ৬৩ বয়স : 47 লিঙ্গ : মহিলা	HJL1207336 ফটো উপলব্ধ	575 নাম : কৰিমন বিবি স্বামীৰ নাম : কাসেম ঘৰ নং : ৬৩ বয়স : 45 লিঙ্গ : মহিলা	HJL1207347 ফটো উপলব্ধ	576 নাম : বফিকুল মুছল্লী পিতাৰ নাম : কাসেম মুছল্লী ঘৰ নং : ৬৩ বয়স : 34 লিঙ্গ : পুৰুষ	HJL2147797 ফটো উপলব্ধ
577 নাম : বহিমা বিবি স্বামীৰ নাম : জহেৰুল মুছল্লী ঘৰ নং : ৬৩ বয়স : 33 লিঙ্গ : মহিলা	HJL1207358 ফটো উপলব্ধ	578 নাম : জহিৰুল মুছল্লী পিতাৰ নাম : কাসেম মুছল্লী ঘৰ নং : ৬৩ বয়স : 31 লিঙ্গ : পুৰুষ	HJL0240606 ফটো উপলব্ধ	579 নাম : নবিবন বিবি পিতাৰ নাম : বফিকুল মুছল্লী ঘৰ নং : ৬৩ বয়স : 31 লিঙ্গ : মহিলা	HJL2147800 ফটো উপলব্ধ
580 নাম : মাজুমা বিবি স্বামীৰ নাম : ইছব আলী সেখ ঘৰ নং : ৬৩ বয়স : 30 লিঙ্গ : মহিলা	HJL2147833 ফটো উপলব্ধ	# 581 নাম : উমৰ ফাৰুক সেখ পিতাৰ নাম : হজৰত আলী সেখ ঘৰ নং : ৬৩ বয়স : 29 লিঙ্গ : পুৰুষ	HJL0337618 ফটো উপলব্ধ	582 নাম : ববিয়াল মুছল্লী পিতাৰ নাম : কাসেম মুছল্লী ঘৰ নং : 63 বয়স : 28 লিঙ্গ : পুৰুষ	HJL0606145 ফটো উপলব্ধ
583 নাম : মিনাৰা বেগম স্বামীৰ নাম : ওমৰ ফাৰুক সেখ ঘৰ নং : ৬৩ বয়স : 26 লিঙ্গ : মহিলা	HJL0294835 ফটো উপলব্ধ	584 নাম : আসেদা বেগম পিতাৰ নাম : কাসেম মুছল্লী ঘৰ নং : 63 বয়স : 21 লিঙ্গ : মহিলা	VRX0083642 ফটো উপলব্ধ	585 নাম : মমিন আলী সেখ পিতাৰ নাম : হজৰত আলী সেখ ঘৰ নং : 63 বয়স : 20 লিঙ্গ : পুৰুষ	VRX0046425 ফটো উপলব্ধ
586 নাম : হজৰত আলী সেখ পিতাৰ নাম : জয়ফৰ ঘৰ নং : ৬৩ক বয়স : 52 লিঙ্গ : পুৰুষ	HJL1207370 ফটো উপলব্ধ	587 নাম : আকলিমা বিবি স্বামীৰ নাম : হজৰত আলী সেখ ঘৰ নং : ৬৩ক বয়স : 50 লিঙ্গ : মহিলা	HJL1207381 ফটো উপলব্ধ	588 নাম : আনছাৰ আলী সেখ পিতাৰ নাম : জাফৰ আলী সেখ ঘৰ নং : ৬৩ক বয়স : 39 লিঙ্গ : পুৰুষ	HJL2147844 ফটো উপলব্ধ
589 নাম : জাহানাৰা বিবি স্বামীৰ নাম : আনছাৰ আলী সেখ ঘৰ নং : ৬৩ক বয়স : 35 লিঙ্গ : মহিলা	HJL2147822 ফটো উপলব্ধ	590 নাম : ইছপ আলী পিতাৰ নাম : জাফৰ আলী ঘৰ নং : ৬৩ক বয়স : 34 লিঙ্গ : পুৰুষ	HJL1207369 ফটো উপলব্ধ	591 নাম : খালেক শেখ পিতাৰ নাম : পানু শেখ ঘৰ নং : 64 বয়স : 65 লিঙ্গ : পুৰুষ	HJL2211373 ফটো উপলব্ধ
592 নাম : ছমিবন বিবি স্বামীৰ নাম : খালেক সেখ ঘৰ নং : ৬৪ বয়স : 49 লিঙ্গ : মহিলা	HJL1207405 ফটো উপলব্ধ	593 নাম : আলম আলী সেখ পিতাৰ নাম : আছমত ঘৰ নং : ৬৪ বয়স : 45 লিঙ্গ : পুৰুষ	HJL1207416 ফটো উপলব্ধ	594 নাম : বহিমা বিবি স্বামীৰ নাম : আলম আলী সেখ ঘৰ নং : ৬৪ বয়স : 41 লিঙ্গ : মহিলা	HJL1207427 ফটো উপলব্ধ
595 নাম : শ্বৰিফ আলী সেখ পিতাৰ নাম : আছমত ঘৰ নং : ৬৪ বয়স : 39 লিঙ্গ : পুৰুষ	HJL1207438 ফটো উপলব্ধ	596 নাম : জহৰ আলী সেখ পিতাৰ নাম : খালেক সেখ ঘৰ নং : ৬৪ বয়স : 39 লিঙ্গ : পুৰুষ	HJL1207450 ফটো উপলব্ধ	597 নাম : আব্দুল ছামাদ সেখ পিতাৰ নাম : আছমত আলী সেখ ঘৰ নং : ৬৪ বয়স : 36 লিঙ্গ : পুৰুষ	HJL1207449 ফটো উপলব্ধ
598 নাম : বমজান আলি সেখ পিতাৰ নাম : খালেক সেখ ঘৰ নং : ৬৪ বয়স : 33 লিঙ্গ : পুৰুষ	HJL0011390 ফটো উপলব্ধ	599 নাম : আকলিমা বিবি স্বামীৰ নাম : বমজান আলি সেখ ঘৰ নং : ৬৪ বয়স : 32 লিঙ্গ : মহিলা	HJL0011391 ফটো উপলব্ধ	600 নাম : ইছব আলী সেখ পিতাৰ নাম : খালেক সেখ ঘৰ নং : ৬৪ বয়স : 30 লিঙ্গ : পুৰুষ	HJL2147855 ফটো উপলব্ধ



601 নাম : আনজুমা বেগম স্বামীৰ নাম : আব্দুল ছমাদ সেখ ঘৰ নং : ৬৪ বয়স : 29 লিঙ্গ : মহিলা	HJL0241257 ফটো উপলব্ধ	# 602 নাম : মহছিনা বেগম স্বামীৰ নাম : নুৰইছলাম সেখ ঘৰ নং : 64 বয়স : 27 লিঙ্গ : মহিলা	HJL1150333 ফটো উপলব্ধ	603 নাম : খাদিজা বেগম পিতাৰ নাম : খালেক সেখ ঘৰ নং : 64 বয়স : 25 লিঙ্গ : মহিলা	HJL0606772 ফটো উপলব্ধ
604 নাম : নুৰেজা বেগম স্বামীৰ নাম : ইছব আলী সেখ ঘৰ নং : 64 বয়স : 25 লিঙ্গ : মহিলা	HJL0606202 ফটো উপলব্ধ	605 নাম : হামিদা বেগম স্বামীৰ নাম : আব্দুল আজিজ স্ক ঘৰ নং : 64 বয়স : 25 লিঙ্গ : মহিলা	HJL1150416 ফটো উপলব্ধ	606 নাম : বহিমা বেগম স্বামীৰ নাম : জহৰ আলী সেখ ঘৰ নং : 64 বয়স : 23 লিঙ্গ : মহিলা	VRX0007864 ফটো উপলব্ধ
607 নাম : ছোৰমান আলী আকন্দ পিতাৰ নাম : সাদা আলী আকন্দ ঘৰ নং : ৬৪ক বয়স : 35 লিঙ্গ : পুৰুষ	HJL0157727 ফটো উপলব্ধ	608 নাম : উছমান আলী আকন্দ পিতাৰ নাম : সাহা আলা আকন্দ ঘৰ নং : ৬৪ক বয়স : 43 লিঙ্গ : পুৰুষ	HJL1207494 ফটো উপলব্ধ	609 নাম : চন্দ্ৰভানু বিবি স্বামীৰ নাম : উছমান আলী ঘৰ নং : ৬৪ক বয়স : 34 লিঙ্গ : মহিলা	HJL1207461 ফটো উপলব্ধ
610 নাম : আব্দুল বাৰেক সেখ পিতাৰ নাম : আখের সেখ ঘৰ নং : ৬৫ বয়স : 58 লিঙ্গ : পুৰুষ	HJL1207541 ফটো উপলব্ধ	611 নাম : বহমত আলি সেখ পিতাৰ নাম : বাৰেক আলি সেখ ঘৰ নং : ৬৫ বয়স : 35 লিঙ্গ : পুৰুষ	HJL0011392 ফটো উপলব্ধ	612 নাম : শোহিতন নিশা স্বামীৰ নাম : আব্দুল বাৰেক শেখ ঘৰ নং : 65 বয়স : 31 লিঙ্গ : মহিলা	HJL2208007 ফটো উপলব্ধ
613 নাম : বফিকুল ইছলাম পিতাৰ নাম : আব্দুল বাৰেক সেখ ঘৰ নং : ৬৫ বয়স : 30 লিঙ্গ : পুৰুষ	HJL2147866 ফটো উপলব্ধ	614 নাম : সফিকুল সেখ পিতাৰ নাম : আব্দুল বাৰেক সেখ ঘৰ নং : ৬৫ বয়স : 28 লিঙ্গ : পুৰুষ	HJL0241109 ফটো উপলব্ধ	615 নাম : সহিদুল পিতাৰ নাম : আব্দুল বাৰেক ঘৰ নং : ৬৫ বয়স : 27 লিঙ্গ : পুৰুষ	HJL0338509 ফটো উপলব্ধ
616 নাম : বসনা বেগম স্বামীৰ নাম : বহমত আলী সেখ ঘৰ নং : 65 বয়স : 25 লিঙ্গ : মহিলা	HJL0551200 ফটো উপলব্ধ	617 নাম : বশিদা বেগম স্বামীৰ নাম : সহিদুল সেখ ঘৰ নং : 65 বয়স : 25 লিঙ্গ : মহিলা	HJL0604868 ফটো উপলব্ধ	618 নাম : মাজেমা বেগম পিতাৰ নাম : আব্দুল বাৰেক সেখ ঘৰ নং : 65 বয়স : 22 লিঙ্গ : মহিলা	VRX0002022 ফটো উপলব্ধ
619 নাম : মজিদ আলী সেখ পিতাৰ নাম : আব্দুল বাৰেক সেখ ঘৰ নং : 65 বয়স : 20 লিঙ্গ : পুৰুষ	VRX0086207 ফটো উপলব্ধ	620 নাম : আমেনা বেওয়া স্বামীৰ নাম : আছমত আলী সেখ ঘৰ নং : ৬৬ বয়স : 65 লিঙ্গ : মহিলা	HJL1207563 ফটো উপলব্ধ	621 নাম : সূৰ্য্য ভান বিবি স্বামীৰ নাম : আছমত ঘৰ নং : ৬৬ বয়স : 63 লিঙ্গ : মহিলা	HJL1207574 ফটো উপলব্ধ
622 নাম : সাজিদিন সেখ মাতৃৰ নাম : সূৰ্য্য ভান বিবি ঘৰ নং : ৬৬ বয়স : 42 লিঙ্গ : পুৰুষ	HJL1207596 ফটো উপলব্ধ	623 নাম : সাহালী সেখ পিতাৰ নাম : আছমত আলী ঘৰ নং : ৬৬ বয়স : 37 লিঙ্গ : পুৰুষ	HJL0011393 ফটো উপলব্ধ	624 নাম : সাজাহান আলী সেখ পিতাৰ নাম : আদমত আলী সেখ ঘৰ নং : ৬৬ বয়স : 36 লিঙ্গ : পুৰুষ	HJL0011394 ফটো উপলব্ধ
625 নাম : আব্দুল আজিজ মাতৃৰ নাম : সূৰ্য্য ভান বিবি ঘৰ নং : ৬৬ বয়স : 35 লিঙ্গ : পুৰুষ	HJL1207585 ফটো উপলব্ধ	# 626 নাম : জামাল সেখ মাতৃৰ নাম : আমেলা বেওয়া ঘৰ নং : ৬৬ বয়স : 31 লিঙ্গ : পুৰুষ	HJL0241208 ফটো উপলব্ধ	627 নাম : নুৰইছলাম সেখ পিতাৰ নাম : আদমত আলী সেখ ঘৰ নং : ৬৬ বয়স : 33 লিঙ্গ : পুৰুষ	HJL0011395 ফটো উপলব্ধ
628 নাম : মমতাজ বিবি স্বামীৰ নাম : সাহালী সেখ ঘৰ নং : ৬৬ বয়স : 32 লিঙ্গ : মহিলা	HJL0011396 ফটো উপলব্ধ	629 নাম : ছালাম আলী সেখ পিতাৰ নাম : আদমত আলী সেখ ঘৰ নং : ৬৬ বয়স : 31 লিঙ্গ : পুৰুষ	HJL0011397 ফটো উপলব্ধ	630 নাম : কুলছুমা বিবি স্বামীৰ নাম : সাহাজুদ্দিন সেখ ঘৰ নং : ৬৬ বয়স : 31 লিঙ্গ : মহিলা	HJL0011398 ফটো উপলব্ধ



631 নাম : কলিমুদ্দিন পৰামানিক পিতাৰ নাম: মুনছেৰ ঘৰ নং : ৬৭ বয়স : 56 লিঙ্গ : পুৰুষ	HJL1207621 ফটো উপলব্ধ	632 নাম : জৰিনা বিবি স্বামীৰ নাম: কলিমুদ্দিন ঘৰ নং : ৬৭ বয়স : 53 লিঙ্গ : মহিলা	HJL1207632 ফটো উপলব্ধ	633 নাম : জহিৰুল পাৰামানিক পিতাৰ নাম: কলিমুদ্দিন ঘৰ নং : ৬৭ বয়স : 36 লিঙ্গ : পুৰুষ	HJL1207610 ফটো উপলব্ধ
634 নাম : জয়নাল পাৰামানিক পিতাৰ নাম: কলিমুদ্দিন ঘৰ নং : ৬৭ বয়স : 34 লিঙ্গ : পুৰুষ	HJL1207609 ফটো উপলব্ধ	635 নাম : ছামিনা বিবি স্বামীৰ নাম: জহিৰুল পাৰামানিক ঘৰ নং : ৬৭ বয়স : 28 লিঙ্গ : মহিলা	HJL0339648 ফটো উপলব্ধ	636 নাম : মাজেদা খাতুন স্বামীৰ নাম: জয়নাল পাৰামানিক ঘৰ নং : 67 বয়স : 24 লিঙ্গ : মহিলা	HJL0606764 ফটো উপলব্ধ
637 নাম : নুৰইছলাম পৰামানিক পিতাৰ নাম: কলিমুদ্দিন পৰামানিক ঘৰ নং : 67 বয়স : 23 লিঙ্গ : পুৰুষ	HJL0605030 ফটো উপলব্ধ	638 নাম : ফেৰেজা বিবি স্বামীৰ নাম: বেফাছ ঘৰ নং : ৬৮ বয়স : 66 লিঙ্গ : মহিলা	HJL1207665 ফটো উপলব্ধ	639 নাম : জহৰা বিবি স্বামীৰ নাম: বেফাছ ঘৰ নং : ৬৮ বয়স : 65 লিঙ্গ : মহিলা	HJL1207654 ফটো উপলব্ধ
640 নাম : নুৰ মহম্মদ সেখ পিতাৰ নাম: বেফাছ ঘৰ নং : ৬৮ বয়স : 45 লিঙ্গ : পুৰুষ	HJL1207687 ফটো উপলব্ধ	641 নাম : মনিজা বিবি স্বামীৰ নাম: নুৰ মহম্মদ সেখ ঘৰ নং : ৬৮ বয়স : 41 লিঙ্গ : মহিলা	HJL1207698 ফটো উপলব্ধ	642 নাম : বেজিয়া বিবি স্বামীৰ নাম: হজৰত আলী ঘৰ নং : ৬৮ বয়স : 36 লিঙ্গ : মহিলা	HJL1207701 ফটো উপলব্ধ
643 নাম : ইউছব আলী সেখ পিতাৰ নাম: বেফাজ আলী সেখ ঘৰ নং : ৬৮ বয়স : 36 লিঙ্গ : পুৰুষ	HJL2147888 ফটো উপলব্ধ	644 নাম : হজৰত আলী সেখ পিতাৰ নাম: বেফাচ আলী সেখ ঘৰ নং : ৬৮ বয়স : 33 লিঙ্গ : পুৰুষ	HJL0011399 ফটো উপলব্ধ	645 নাম : জালিমা বিবি স্বামীৰ নাম: সৰিফ আলী সেখ ঘৰ নং : ৬৮ বয়স : 31 লিঙ্গ : মহিলা	HJL0011400 ফটো উপলব্ধ
646 নাম : মমিৰন বিবি স্বামীৰ নাম: হেকমত আলী ঘৰ নং : 68 বয়স : 30 লিঙ্গ : মহিলা	HJL0505974 ফটো উপলব্ধ	647 নাম : সৰভান বিবি স্বামীৰ নাম: ইছব আলী সেখ ঘৰ নং : ৬৮ বয়স : 29 লিঙ্গ : মহিলা	HJL2147899 ফটো উপলব্ধ	648 নাম : হেকমত আলী পিতাৰ নাম: বেফাছ আলী সেখ ঘৰ নং : ৬৮ বয়স : 29 লিঙ্গ : পুৰুষ	HJL0461848 ফটো উপলব্ধ
649 নাম : নিলিমা বেগম স্বামীৰ নাম: হজৰত আলী শেখ ঘৰ নং : 68 বয়স : 25 লিঙ্গ : মহিলা	HJL2211381 ফটো উপলব্ধ	650 নাম : জাহানুদ্দিন সেখ পিতাৰ নাম: নুৰ মহম্মদ সেখ ঘৰ নং : 68 বয়স : 25 লিঙ্গ : পুৰুষ	VRX0086199 ফটো উপলব্ধ	651 নাম : আব্দুল বহিম আলী সেখ পিতাৰ নাম: হজৰত আলী সেখ ঘৰ নং : 68 বয়স : 20 লিঙ্গ : পুৰুষ	VRX0067496 ফটো উপলব্ধ
652 নাম : আকবৰ আলী আকন্দ পিতাৰ নাম: জাফৰ আলী আকন্দ ঘৰ নং : ৬৯ বয়স : 66 লিঙ্গ : পুৰুষ	HJL1207712 ফটো উপলব্ধ	653 নাম : তাৰাতান বিবি স্বামীৰ নাম: আকবৰ ঘৰ নং : ৬৯ বয়স : 61 লিঙ্গ : মহিলা	HJL1207723 ফটো উপলব্ধ	654 নাম : জয়নাল আবেদিন আকন্দ পিতাৰ নাম: আকবৰ আলী আকন্দ ঘৰ নং : 69 বয়স : 39 লিঙ্গ : পুৰুষ	HJL1207734 ফটো উপলব্ধ
655 নাম : ছোবনাম ছিদ্দিকা স্বামীৰ নাম: জয়নাল আবেদিন আকন্দ ঘৰ নং : 69 বয়স : 36 লিঙ্গ : মহিলা	HJL0011401 ফটো উপলব্ধ	656 নাম : হাশেম আলী আকন্দ পিতাৰ নাম: আকবৰ আলী আকন্দ ঘৰ নং : ৬৯ বয়স : 31 লিঙ্গ : মহিলা	HJL2147902 ফটো উপলব্ধ	657 নাম : এলিনা বিবি স্বামীৰ নাম: হাশেম আকন্দ ঘৰ নং : ৬৯ বয়স : 30 লিঙ্গ : মহিলা	HJL2147924 ফটো উপলব্ধ
658 নাম : ছামাদ আলী আকন্দ পিতাৰ নাম: আকবৰ আলী আকন্দ ঘৰ নং : ৬৯ বয়স : 29 লিঙ্গ : পুৰুষ	HJL2147913 ফটো উপলব্ধ	659 নাম : ছায়েদ আলী আকন্দ পিতাৰ নাম: আকবৰ আলী আকন্দ ঘৰ নং : ৬৯ বয়স : 25 লিঙ্গ : পুৰুষ	HJL0384602 ফটো উপলব্ধ	660 নাম : সাহানাজ বেগম স্বামীৰ নাম: ছায়েদ আলী আকন্দ ঘৰ নং : 69 বয়স : 21 লিঙ্গ : মহিলা	VRX0088039 ফটো উপলব্ধ



661	VRX0088195	নাম : আয়েশা সিদ্দিকা স্বামীৰ নাম: ছামাদ আলী আকন্দ ঘৰ নং : 69 বয়স : 21 লিঙ্গ : মহিলা	ফটো উপলব্ধ	662	HJL1207745	নাম : সূৰ্যভান বেওয়া স্বামীৰ নাম: অফছাৰ সেখ ঘৰ নং : 90 বয়স : 64 লিঙ্গ : মহিলা	ফটো উপলব্ধ	663	VRX0081695	নাম : কুলছুমা বিবি স্বামীৰ নাম: হেকমত আলী ঘৰ নং : 70 বয়স : 26 লিঙ্গ : মহিলা	ফটো উপলব্ধ
664	HJL1207756	নাম : ছলিমুদ্দিন পৰামানিক পিতাৰ নাম: মুনছেৰ ঘৰ নং : 92 বয়স : 61 লিঙ্গ : পুৰুষ	ফটো উপলব্ধ	665	HJL1207767	নাম : আনজুৰা বিবি স্বামীৰ নাম: ছলিমুদ্দিন ঘৰ নং : 92 বয়স : 55 লিঙ্গ : মহিলা	ফটো উপলব্ধ	# 666	HJL1207847	নাম : তৈবেৰ আলী সেখ পিতাৰ নাম: আজিজল ঘৰ নং : 92 বয়স : 46 লিঙ্গ : পুৰুষ	ফটো উপলব্ধ
667	HJL1207778	নাম : আমিৰ উদ্দিন পৰামানিক পিতাৰ নাম: ছলিমুদ্দিন ঘৰ নং : 39 বয়স : 39 লিঙ্গ : পুৰুষ	ফটো উপলব্ধ	668	HJL2147935	নাম : জহিৰন বিবি স্বামীৰ নাম: আমিৰুদ্দিন পৰামানিক ঘৰ নং : 92 বয়স : 33 লিঙ্গ : মহিলা	ফটো উপলব্ধ	669	HJL2147946	নাম : বেহানা বিবি স্বামীৰ নাম: তৈবেৰ আলী সেখ ঘৰ নং : 30 বয়স : 30 লিঙ্গ : মহিলা	ফটো উপলব্ধ
# 670	HJL0166645	নাম : ছোবান আলী পৰামানিক পিতাৰ নাম: ছলিমুদ্দিন পৰামানিক ঘৰ নং : 92 বয়স : 31 লিঙ্গ : পুৰুষ	ফটো উপলব্ধ	# 671	HJL0166769	নাম : মনোৰা বিবি স্বামীৰ নাম: ছোবান আলী পৰামানিক ঘৰ নং : 92 বয়স : 30 লিঙ্গ : মহিলা	ফটো উপলব্ধ	672	HJL0493700	নাম : কুলচন বিবি স্বামীৰ নাম: নুৰইছলাম সেখ ঘৰ নং : 71 বয়স : 26 লিঙ্গ : মহিলা	ফটো উপলব্ধ
673	HJL0582734	নাম : খালেদা বেগম পিতাৰ নাম: ছুৰাপ আলী পৰামানিক ঘৰ নং : 92 বয়স : 23 লিঙ্গ : মহিলা	ফটো উপলব্ধ	674	HJL0582742	নাম : ছুৰাপ আলী পৰামানিক পিতাৰ নাম: ছলিমুদ্দিন পৰামানিক ঘৰ নং : 92 বয়স : 23 লিঙ্গ : পুৰুষ	ফটো উপলব্ধ	675	HJL0574681	নাম : বিল্লাল আলী সেখ পিতাৰ নাম: আজিজুল ঘৰ নং : 92 বয়স : 41 লিঙ্গ : পুৰুষ	ফটো উপলব্ধ
676	HJL2146705	নাম : নুৰইছলাম সেখ পিতাৰ নাম: আজিজুল সেখ ঘৰ নং : 92 বয়স : 32 লিঙ্গ : মহিলা	ফটো উপলব্ধ	677	HJL1207814	নাম : জহৰা বেওয়া স্বামীৰ নাম: আজিজুল ঘৰ নং : 92 বয়স : 69 লিঙ্গ : মহিলা	ফটো উপলব্ধ	678	HJL1207825	নাম : মতলেপ সেখ পিতাৰ নাম: আজিজুল সেখ ঘৰ নং : 92 বয়স : 47 লিঙ্গ : পুৰুষ	ফটো উপলব্ধ
679	HJL1207836	নাম : মৰিয়ম বিবি স্বামীৰ নাম: মতলেপ সেখ ঘৰ নং : 92 বয়স : 44 লিঙ্গ : মহিলা	ফটো উপলব্ধ	680	HJL1207870	নাম : ফিৰোজা বিবি স্বামীৰ নাম: বিল্লাল আলী সেখ ঘৰ নং : 92 বয়স : 32 লিঙ্গ : মহিলা	ফটো উপলব্ধ	681	HJL1207905	নাম : বন্ধৰ আলী পৰামানিক পিতাৰ নাম: মালেকউদ্দিন ঘৰ নং : 92 বয়স : 82 লিঙ্গ : পুৰুষ	ফটো উপলব্ধ
682	HJL1207927	নাম : কালাম পাৰামানিক পিতাৰ নাম: বন্ধৰ আলী ঘৰ নং : 92 বয়স : 36 লিঙ্গ : পুৰুষ	ফটো উপলব্ধ	683	HJL2147957	নাম : ছালাম আলী পৰামানিক পিতাৰ নাম: বন্ধৰ আলী পৰামানিক ঘৰ নং : 92 বয়স : 32 লিঙ্গ : পুৰুষ	ফটো উপলব্ধ	684	HJL2147979	নাম : ছামাদ আলী পৰামানিক পিতাৰ নাম: বন্ধৰ আলী পৰামানিক ঘৰ নং : 92 বয়স : 30 লিঙ্গ : পুৰুষ	ফটো উপলব্ধ
685	HJL0291831	নাম : মৰজিনা খাতুন স্বামীৰ নাম: ছালাম আলী পৰামানিক ঘৰ নং : 92 বয়স : 29 লিঙ্গ : মহিলা	ফটো উপলব্ধ	686	HJL0291872	নাম : ছাৰভান বিবি স্বামীৰ নাম: কালাম পৰামানিক ঘৰ নং : 92 বয়স : 29 লিঙ্গ : মহিলা	ফটো উপলব্ধ	687	HJL0291203	নাম : আমজাদ পৰামানিক পিতাৰ নাম: বন্ধৰ আলী পৰামানিক ঘৰ নং : 92 বয়স : 28 লিঙ্গ : পুৰুষ	ফটো উপলব্ধ
688	HJL2147968	নাম : আমাদ আলী পৰামানিক পিতাৰ নাম: বন্ধৰ আলী পৰামানিক ঘৰ নং : 92 বয়স : 28 লিঙ্গ : পুৰুষ	ফটো উপলব্ধ	689	VRX0068940	নাম : মুনজিলা বেগম স্বামীৰ নাম: আমজাদ পৰামানিক ঘৰ নং : 72 বয়স : 23 লিঙ্গ : মহিলা	ফটো উপলব্ধ	690	VRX0023374	নাম : শাহিদা বেগম স্বামীৰ নাম: ছামাদ আলী পৰামানিক ঘৰ নং : 72 বয়স : 22 লিঙ্গ : মহিলা	ফটো উপলব্ধ



691 নাম : ফজিলা বেগম স্বামীৰ নাম: আমাদ আলী পৰামানিক ঘৰ নং : 72 বয়স : 21 লিঙ্গ : মহিলা	VRX0025445 ফটো উপলব্ধ	692 নাম : আলতাপ সেখ পিতাৰ নাম: নছমুদ্দিন ঘৰ নং : ৭৩ বয়স : 69 লিঙ্গ : পুৰুষ	HJL1207938 ফটো উপলব্ধ	693 নাম : হাৰচ আলী সেখ পিতাৰ নাম: আলতাপ আলী ঘৰ নং : ৭৩ বয়স : 47 লিঙ্গ : পুৰুষ	HJL1207949 ফটো উপলব্ধ
694 নাম : ছাইবুদ্দিন সেখ পিতাৰ নাম: আলতাপ ঘৰ নং : ৭৩ বয়স : 45 লিঙ্গ : পুৰুষ	HJL1207961 ফটো উপলব্ধ	695 নাম : ময়না বিবি স্বামীৰ নাম: হাৰচ আলী সেখ ঘৰ নং : ৭৩ বয়স : 43 লিঙ্গ : মহিলা	HJL1207950 ফটো উপলব্ধ	696 নাম : হালিমা বিবি স্বামীৰ নাম: ছাইবুদ্দিন সেখ ঘৰ নং : ৭৩ বয়স : 42 লিঙ্গ : মহিলা	HJL1207972 ফটো উপলব্ধ
697 নাম : ছাহাজুদ্দিন সেখ পিতাৰ নাম: আলতাপ সেখ ঘৰ নং : ৭৩ বয়স : 34 লিঙ্গ : পুৰুষ	HJL0293761 ফটো উপলব্ধ	698 নাম : ছালিমুন নেছা স্বামীৰ নাম: আলতাপ সেখ ঘৰ নং : ৭৩ বয়স : 32 লিঙ্গ : মহিলা	HJL2147980 ফটো উপলব্ধ	# 699 নাম : মহেলা বিবি স্বামীৰ নাম: সাহাজুদ্দিন ঘৰ নং : ৭৩ বয়স : 32 লিঙ্গ : মহিলা	HJL0343855 ফটো উপলব্ধ
# 700 নাম : ছাইফুৰ আলী সেখ পিতাৰ নাম: আলতাপ সেখ ঘৰ নং : ৭৩ বয়স : 27 লিঙ্গ : পুৰুষ	HJL0344119 ফটো উপলব্ধ	701 নাম : হাইফুৰ আলী পিতাৰ নাম: আলতাপ সেখ ঘৰ নং : ৭৩ বয়স : 26 লিঙ্গ : পুৰুষ	HJL0464974 ফটো উপলব্ধ	702 নাম : মমতাজ বেগম স্বামীৰ নাম: হাইফুৰ আলী ঘৰ নং : 73 বয়স : 25 লিঙ্গ : মহিলা	HJL1324953 ফটো উপলব্ধ
703 নাম : শাহিদা খাতুন স্বামীৰ নাম: ছাইফুৰ আলী সেখ ঘৰ নং : 73 বয়স : 25 লিঙ্গ : মহিলা	VRX0077255 ফটো উপলব্ধ	704 নাম : সৈৰন বেগম পিতাৰ নাম: সাইবুদ্দিন শেখ ঘৰ নং : 73 বয়স : 23 লিঙ্গ : মহিলা	HJL2208080 ফটো উপলব্ধ	705 নাম : জমেলা বিবি স্বামীৰ নাম: কাসেম পৰামানিক ঘৰ নং : ৭৪ বয়স : 53 লিঙ্গ : মহিলা	HJL1207994 ফটো উপলব্ধ
706 নাম : ছাবদুল পৰামানিক পিতাৰ নাম: কাসেম ঘৰ নং : ৭৪ বয়স : 45 লিঙ্গ : পুৰুষ	HJL1208000 ফটো উপলব্ধ	707 নাম : সাহাদত পৰামানিক পিতাৰ নাম: কাসেম পৰামানিক ঘৰ নং : ৭৪ বয়স : 41 লিঙ্গ : পুৰুষ	HJL1208022 ফটো উপলব্ধ	708 নাম : আঞ্জুমা বিবি স্বামীৰ নাম: সাহাদত পৰামানিক ঘৰ নং : ৭৪ বয়স : 35 লিঙ্গ : মহিলা	HJL0011402 ফটো উপলব্ধ
709 নাম : হাসেম আলী পৰামানিক পিতাৰ নাম: সৰিফউদ্দিন পৰামানিক ঘৰ নং : ৭৪ বয়স : 35 লিঙ্গ : পুৰুষ	HJL2147991 ফটো উপলব্ধ	710 নাম : ফিৰোজা বেগম স্বামীৰ নাম: সাবদুল পৰামানিক ঘৰ নং : ৭৪ বয়স : 34 লিঙ্গ : মহিলা	HJL0011404 ফটো উপলব্ধ	# 711 নাম : কুনজুৰা বেগম মাতৃৰ নাম: জমেলা বিবি ঘৰ নং : ৭৪ বয়স : 30 লিঙ্গ : মহিলা	HJL0238667 ফটো উপলব্ধ
712 নাম : ছুছেইন আলী পৰামানিক পিতাৰ নাম: সৰিফউদ্দিন পৰামানিক ঘৰ নং : 74 বয়স : 26 লিঙ্গ : পুৰুষ	VRX0017715 ফটো উপলব্ধ	713 নাম : ছামচুল পৰামানিক পিতাৰ নাম: শাহাৰ আলী পৰামানিক ঘৰ নং : 74 ক বয়স : 25 লিঙ্গ : পুৰুষ	HJL0617134 ফটো উপলব্ধ	714 নাম : শাহিদ আলী পৰামানিক পিতাৰ নাম: শাহাৰ আলী পৰামানিক ঘৰ নং : 74ক বয়স : 22 লিঙ্গ : পুৰুষ	VRX0092304 ফটো উপলব্ধ
715 নাম : ফাতেমা বেৰা পিতাৰ নাম: জয়নাল আলী সেখ ঘৰ নং : ৭৪ক বয়স : 60 লিঙ্গ : মহিলা	HJL1208033 ফটো উপলব্ধ	716 নাম : সাহাৰ আলী পৰামানিক পিতাৰ নাম: সৰিফউদ্দিন পৰামানিক ঘৰ নং : ৭৪ক বয়স : 51 লিঙ্গ : পুৰুষ	HJL1208044 ফটো উপলব্ধ	717 নাম : জেলেখা বেগুঁবা স্বামীৰ নাম: সৰিফউদ্দিন ঘৰ নং : ৭৫ বয়স : 77 লিঙ্গ : মহিলা	HJL1208055 ফটো উপলব্ধ
718 নাম : কোৰমান আলী পৰামানিক পিতাৰ নাম: সৰিফউদ্দিন ঘৰ নং : ৭৫ বয়স : 63 লিঙ্গ : পুৰুষ	HJL1208066 ফটো উপলব্ধ	719 নাম : নুৰজান বিবি স্বামীৰ নাম: কোৰমান ঘৰ নং : ৭৫ বয়স : 57 লিঙ্গ : মহিলা	HJL1208077 ফটো উপলব্ধ	720 নাম : হাবিবৰ পৰামানিক পিতাৰ নাম: কুৰমান আলী পৰামানিক ঘৰ নং : ৭৫ বয়স : 26 লিঙ্গ : পুৰুষ	HJL0349191 ফটো উপলব্ধ

721 নাম : জহৰা বেগম স্বামীৰ নাম : হাবিবুৰ পৰামানিক ঘৰ নং : 75 বয়স : 21 লিঙ্গ : মহিলা	VRX0075812 ফটো উপলব্ধ	722 নাম : ইস্তাফৰ আলী পৰামানিক পিতাৰ নাম : কুৰমান আলী পৰামানিক ঘৰ নং : 75 বয়স : 19 লিঙ্গ : পুৰুষ	VRX0072090 ফটো উপলব্ধ	723 নাম : ছলেমা বিবি স্বামীৰ নাম : নসেব ঘৰ নং : 96 বয়স : 63 লিঙ্গ : মহিলা	HJL1208099 ফটো উপলব্ধ
724 নাম : ছলেমান পৰামানিক পিতাৰ নাম : নছেৰ ঘৰ নং : 96 বয়স : 45 লিঙ্গ : পুৰুষ	HJL1208102 ফটো উপলব্ধ	725 নাম : সমেনা বিবি স্বামীৰ নাম : ছলেমান পৰামানিক ঘৰ নং : 96 বয়স : 41 লিঙ্গ : মহিলা	HJL1208113 ফটো উপলব্ধ	726 নাম : ছৈয়দ পৰামানিক পিতাৰ নাম : নসেব ঘৰ নং : 96 বয়স : 39 লিঙ্গ : পুৰুষ	HJL1208124 ফটো উপলব্ধ
727 নাম : অৰভানু বিবি স্বামীৰ নাম : ছৈয়দ পৰামানিক ঘৰ নং : 96 বয়স : 33 লিঙ্গ : মহিলা	HJL0011405 ফটো উপলব্ধ	728 নাম : ইমান আলী পৰামানিক পিতাৰ নাম : সৰিফউদ্দিন ঘৰ নং : 99 বয়স : 61 লিঙ্গ : পুৰুষ	HJL1208135 ফটো উপলব্ধ	729 নাম : নুৰজানু বিবি স্বামীৰ নাম : ইমান আলী ঘৰ নং : 99 বয়স : 49 লিঙ্গ : মহিলা	HJL1208146 ফটো উপলব্ধ
730 নাম : সাহিদুল পৰামানিক পিতাৰ নাম : ইমান পৰামানিক ঘৰ নং : 77 বয়স : 19 লিঙ্গ : পুৰুষ	VRX0082909 ফটো উপলব্ধ	731 নাম : সিৰাজ আলী পৰামানিক পিতাৰ নাম : শুকুৰ আলী পৰামানিক ঘৰ নং : 98 বয়স : 52 লিঙ্গ : পুৰুষ	HJL1208157 ফটো উপলব্ধ	732 নাম : ছকিনা বিবি স্বামীৰ নাম : সিৰাজ আলী পৰামানিক ঘৰ নং : 98 বয়স : 50 লিঙ্গ : মহিলা	HJL1208168 ফটো উপলব্ধ
733 নাম : শাহাজুদ্দিন পৰামানিক পিতাৰ নাম : সিৰাজ পৰামানিক ঘৰ নং : 78 বয়স : 40 লিঙ্গ : পুৰুষ	HJL1208179 ফটো উপলব্ধ	734 নাম : কোদোৰ ভান বেগম স্বামীৰ নাম : শাহাজুদ্দিন পৰামানিক ঘৰ নং : 78 বয়স : 39 লিঙ্গ : মহিলা	HJL0011407 ফটো উপলব্ধ	735 নাম : বাহাজুদ্দিন পোৰামানিক পিতাৰ নাম : ছিৰাজ পাৰামানিক ঘৰ নং : 98 বয়স : 34 লিঙ্গ : পুৰুষ	HJL1208180 ফটো উপলব্ধ
736 নাম : বশিদা বিবি স্বামীৰ নাম : বাহাজুদ্দিন পোৰামানিক ঘৰ নং : 98 বয়স : 33 লিঙ্গ : মহিলা	HJL0011406 ফটো উপলব্ধ	737 নাম : জহৰা বিবি স্বামীৰ নাম : শুকুৰ আলী ঘৰ নং : 98 বয়স : 71 লিঙ্গ : মহিলা	HJL1208226 ফটো উপলব্ধ	738 নাম : ইমান আলী পিতাৰ নাম : আফছাৰ আলী ঘৰ নং : 98 বয়স : 47 লিঙ্গ : পুৰুষ	HJL1208237 ফটো উপলব্ধ
739 নাম : সমেনা বিবি স্বামীৰ নাম : ইমান আলী ঘৰ নং : 98 বয়স : 43 লিঙ্গ : মহিলা	HJL1208248 ফটো উপলব্ধ	740 নাম : জহৰ আলী পৰামানিক পিতাৰ নাম : শুকুৰ ঘৰ নং : 98 বয়স : 41 লিঙ্গ : পুৰুষ	HJL1208259 ফটো উপলব্ধ	741 নাম : নৈমুদ্দিন পাৰামানিক পিতাৰ নাম : শুকুৰ আলী ঘৰ নং : 98 বয়স : 39 লিঙ্গ : পুৰুষ	HJL1208191 ফটো উপলব্ধ
742 নাম : হালিমা বিবি স্বামীৰ নাম : জহৰ আলী ঘৰ নং : 98 বয়স : 36 লিঙ্গ : মহিলা	HJL1208204 ফটো উপলব্ধ	743 নাম : কমেলা বিবি স্বামীৰ নাম : নৈমুদ্দিন পৰামানিক ঘৰ নং : 98 বয়স : 31 লিঙ্গ : মহিলা	HJL2148007 ফটো উপলব্ধ	744 নাম : আলী ছুছেইন পৰামানিক পিতাৰ নাম : নাইমুদ্দিন পৰামানিক ঘৰ নং : 79 বয়স : 23 লিঙ্গ : পুৰুষ	HJL2255297 ফটো উপলব্ধ
745 নাম : মিনাৰা খাতুন স্বামীৰ নাম : আলী ছুছেইন ঘৰ নং : 79 বয়স : 21 লিঙ্গ : মহিলা	VRX0016170 ফটো উপলব্ধ	746 নাম : আৰ্বাছ আলী পৰামানিক পিতাৰ নাম : আইজুদ্দিন পৰামানিক ঘৰ নং : 81 বয়স : 49 লিঙ্গ : পুৰুষ	HJL1208271 ফটো উপলব্ধ	747 নাম : জাৰিমন বিবি স্বামীৰ নাম : আৰ্বাছ আলী পৰামানিক ঘৰ নং : 81 বয়স : 45 লিঙ্গ : মহিলা	HJL1208282 ফটো উপলব্ধ
748 নাম : আনোৱাৰা বেগম স্বামীৰ নাম : আৰ্বাছ আলী পৰামানিক ঘৰ নং : 81 বয়স : 43 লিঙ্গ : মহিলা	HJL1208293 ফটো উপলব্ধ	749 নাম : জহিৰুল পৰামানিক পিতাৰ নাম : আৰ্বাছ আলী পৰামানিক ঘৰ নং : 81 বয়স : 26 লিঙ্গ : পুৰুষ	HJL0294140 ফটো উপলব্ধ	750 নাম : ইছমাইল পৰামানিক পিতাৰ নাম : আৰ্বাছ আলী পৰামানিক ঘৰ নং : 81 বয়স : 25 লিঙ্গ : পুৰুষ	HJL0551069 ফটো উপলব্ধ



751 নাম : খালেজা বেগম স্বামীৰ নাম: জোহীৰুল পৰামানিক ঘৰ নং : 81 বয়স : 24 লিঙ্গ : মহিলা	HJL2208056 ফটো উপলব্ধ	752 নাম : আমিনুৰ হুছেইন পিতাৰ নাম: বমজান আলী সেখ ঘৰ নং : 81 বয়স : 23 লিঙ্গ : পুৰুষ	HJL1145176 ফটো উপলব্ধ	753 নাম : ছালেখা বেগম স্বামীৰ নাম: ইছমাইল আলী পৰামানিক ঘৰ নং : 81 বয়স : 23 লিঙ্গ : মহিলা	HJL2200848 ফটো উপলব্ধ
754 নাম : ইদৰিছ পৰামানিক পিতাৰ নাম: আৰ্বাহ আলী পৰামানিক ঘৰ নং : 81 বয়স : 22 লিঙ্গ : পুৰুষ	VRX0024265 ফটো উপলব্ধ	755 নাম : বহিমা খাতুন পিতাৰ নাম: বমজান আলী সেখ ঘৰ নং : 81 বয়স : 33 লিঙ্গ : মহিলা	HJL2199982 ফটো উপলব্ধ	756 নাম : মো আকতাৰ হুছেইন পিতাৰ নাম: বমজান আলী সেখ ঘৰ নং : 81 বয়স : 25 লিঙ্গ : পুৰুষ	HJL0346130 ফটো উপলব্ধ
757 নাম : মুখলেছা খাতুন স্বামীৰ নাম: আমিনুৰ হুছেইন ঘৰ নং : 81 বয়স : 22 লিঙ্গ : মহিলা	HJL2200004 ফটো উপলব্ধ	758 নাম : বমজান আলী সেখ পিতাৰ নাম: মুছলিম সেখ ঘৰ নং : 81 বয়স : 57 লিঙ্গ : পুৰুষ	HJL1208328 ফটো উপলব্ধ	759 নাম : আখেৰা বিবি স্বামীৰ নাম: বমজান আলী সেখ ঘৰ নং : 81 বয়স : 52 লিঙ্গ : মহিলা	HJL1208339 ফটো উপলব্ধ
760 নাম : আজীৰণ বিবি স্বামীৰ নাম: গনি ঘৰ নং : 82 বয়স : 69 লিঙ্গ : মহিলা	HJL1208351 ফটো উপলব্ধ	761 নাম : নওসাদ আলী মুছল্লী পিতাৰ নাম: আয়নাল মুছল্লী ঘৰ নং : 82 বয়স : 29 লিঙ্গ : পুৰুষ	HJL0011408 ফটো উপলব্ধ	762 নাম : আছকোৰ পোৰামানিক পিতাৰ নাম: আইজুদ্দিন পোৰামানিক ঘৰ নং : 83 বয়স : 60 লিঙ্গ : পুৰুষ	HJL1208362 ফটো উপলব্ধ
763 নাম : গুলোজান বিবি স্বামীৰ নাম: আছকোৰ পোৰামানিক ঘৰ নং : 83 বয়স : 56 লিঙ্গ : মহিলা	HJL1208373 ফটো উপলব্ধ	764 নাম : সুৰভান বিবি স্বামীৰ নাম: গৌলাপুদ্দিন পৰামানিক ঘৰ নং : 83 বয়স : 35 লিঙ্গ : মহিলা	HJL1208384 ফটো উপলব্ধ	S 765 নাম : সন্তোষী সাউ স্বামীৰ নাম: নন্দ কিশোৰ সাহ ঘৰ নং : 83 বয়স : 34 লিঙ্গ : মহিলা	GJP5737519 ফটো উপলব্ধ
766 নাম : গৌলাপুদ্দিন পোৰামানিক পিতাৰ নাম: আছকোৰ পোৰামানিক ঘৰ নং : 83 বয়স : 32 লিঙ্গ : পুৰুষ	HJL0011409 ফটো উপলব্ধ	767 নাম : গুলবাৰ আলী পৰামানিক পিতাৰ নাম: আক্ষৰ আলী পাৰামানিক ঘৰ নং : 83 বয়স : 32 লিঙ্গ : পুৰুষ	HJL0011410 ফটো উপলব্ধ	768 নাম : জবেদা বেগম স্বামীৰ নাম: ফুলবোৰ পোৰামানিক ঘৰ নং : 83 বয়স : 27 লিঙ্গ : মহিলা	HJL0465609 ফটো উপলব্ধ
769 নাম : ফুলবোৰ পোৰামানিক পিতাৰ নাম: আছকোৰ পোৰামানিক ঘৰ নং : 83 বয়স : 25 লিঙ্গ : পুৰুষ	HJL0465658 ফটো উপলব্ধ	#2 770 নাম : আকবৰ আলী ফকিৰ পিতাৰ নাম: জব্বাৰ আলী ফকিৰ ঘৰ নং : 88 বয়স : 62 লিঙ্গ : পুৰুষ	HJL1208395 ফটো উপলব্ধ	771 নাম : আবজাল আকন্দ পিতাৰ নাম: হজৰত আকন্দ ঘৰ নং : 85 বয়স : 36 লিঙ্গ : পুৰুষ	HJL2148029 ফটো উপলব্ধ
772 নাম : আমজাদ আলী সেখ পিতাৰ নাম: কাবিল সেখ ঘৰ নং : 86 বয়স : 65 লিঙ্গ : পুৰুষ	HJL1208419 ফটো উপলব্ধ	# 773 নাম : ৰপতান বিবি স্বামীৰ নাম: আমজাদ আলী ঘৰ নং : 86 বয়স : 59 লিঙ্গ : মহিলা	HJL1208420 ফটো উপলব্ধ	774 নাম : মমিৰন বিবি স্বামীৰ নাম: আমজাদ আলী সেখ ঘৰ নং : 86 বয়স : 53 লিঙ্গ : মহিলা	HJL1208431 ফটো উপলব্ধ
775 নাম : ময়ান আলী সেখ পিতাৰ নাম: আমজাদ আলী সেখ ঘৰ নং : 86 বয়স : 37 লিঙ্গ : পুৰুষ	HJL1208442 ফটো উপলব্ধ	776 নাম : মজি বন নেছা স্বামীৰ নাম: ময়ান আলী সেখ ঘৰ নং : 86 বয়স : 36 লিঙ্গ : মহিলা	HJL1208453 ফটো উপলব্ধ	# 777 নাম : হামিদুল সেখ পিতাৰ নাম: আমজাদ আলী সেখ ঘৰ নং : 86 বয়স : 30 লিঙ্গ : পুৰুষ	HJL0243246 ফটো উপলব্ধ
778 নাম : আহমা খাতুন স্বামীৰ নাম: আজিদুল সেখ ঘৰ নং : 86 বয়স : 29 লিঙ্গ : মহিলা	HJL2148030 ফটো উপলব্ধ	779 নাম : আজিদুল সেখ পিতাৰ নাম: আমজাদ আলী সেখ ঘৰ নং : 86 বয়স : 29 লিঙ্গ : পুৰুষ	HJL2148041 ফটো উপলব্ধ	780 নাম : হাজেৰা খাতুন স্বামীৰ নাম: হামিদুল সেখ ঘৰ নং : 86 বয়স : 26 লিঙ্গ : মহিলা	HJL0461889 ফটো উপলব্ধ



781 নাম : বমজান আলী শেখ পিতাৰ নাম: আমজাদ আলী শেখ ঘৰ নং : 86 বয়স : 23 লিঙ্গ : পুৰুষ	HJL2208072 ফটো উপলব্ধ	782 নাম : বনজুদ্দিন শেখ পিতাৰ নাম: কাবিল ঘৰ নং : ৮৭ বয়স : 62 লিঙ্গ : পুৰুষ	HJL1208464 ফটো উপলব্ধ	783 নাম : কমলা বিবি স্বামীৰ নাম: বনজুদ্দিন ঘৰ নং : ৮৭ বয়স : 52 লিঙ্গ : মহিলা	HJL1208475 ফটো উপলব্ধ
784 নাম : বাৰেক শেখ পিতাৰ নাম: বনজুদ্দিন শেখ ঘৰ নং : ৮৭ বয়স : 31 লিঙ্গ : পুৰুষ	HJL2148052 ফটো উপলব্ধ	785 নাম : আবিয়া বেগম পিতাৰ নাম: বনজুদ্দিন শেখ ঘৰ নং : 87 বয়স : 28 লিঙ্গ : মহিলা	HJL2200814 ফটো উপলব্ধ	786 নাম : হজৰত শেখ পিতাৰ নাম: বনজুদ্দিন শেখ ঘৰ নং : 87 বয়স : 23 লিঙ্গ : পুৰুষ	HJL2202018 ফটো উপলব্ধ
787 নাম : মিছিবন খাতুন স্বামীৰ নাম: হজৰত শেখ ঘৰ নং : 87 বয়স : 23 লিঙ্গ : মহিলা	HJL2202026 ফটো উপলব্ধ	788 নাম : হাছিনা বেগম স্বামীৰ নাম: মেশৰ আলী শেখ ঘৰ নং : 87 বয়স : 23 লিঙ্গ : মহিলা	HJL2253573 ফটো উপলব্ধ	789 নাম : চান মিঞা শেখ পিতাৰ নাম: সবতুল্লা ঘৰ নং : ৮৮ বয়স : 64 লিঙ্গ : পুৰুষ	HJL1208486 ফটো উপলব্ধ
790 নাম : আমান উল্লা শেখ পিতাৰ নাম: চান মিঞা শেখ ঘৰ নং : ৮৮ বয়স : 36 লিঙ্গ : পুৰুষ	HJL0011411 ফটো উপলব্ধ	791 নাম : বাহেলা বেগম স্বামীৰ নাম: আমানুলা শেখ ঘৰ নং : ৮৮ বয়স : 34 লিঙ্গ : মহিলা	HJL0011412 ফটো উপলব্ধ	792 নাম : বহুল কুদ্দুছ শেখ পিতাৰ নাম: চানমিঞা শেখ ঘৰ নং : ৮৮ বয়স : 30 লিঙ্গ : পুৰুষ	HJL2148063 ফটো উপলব্ধ
793 নাম : আছিয়া ভান স্বামীৰ নাম: বহুল কুদ্দুছ শেখ ঘৰ নং : ৮৮ বয়স : 23 লিঙ্গ : মহিলা	HJL0582775 ফটো উপলব্ধ	794 নাম : ইব্রাহিম শেখ পিতাৰ নাম: কাবিল ঘৰ নং : ৮৯ বয়স : 95 লিঙ্গ : পুৰুষ	HJL1208500 ফটো উপলব্ধ	795 নাম : আমেনা বিবি স্বামীৰ নাম: ইব্রাহিম ঘৰ নং : ৮৯ বয়স : 65 লিঙ্গ : মহিলা	HJL1208522 ফটো উপলব্ধ
796 নাম : মেছতন বিবি স্বামীৰ নাম: ইব্রাহিম ঘৰ নং : ৮৯ বয়স : 62 লিঙ্গ : মহিলা	HJL1208511 ফটো উপলব্ধ	797 নাম : আহমেদ আলী শেখ পিতাৰ নাম: ইব্রাহিম ঘৰ নং : ৮৯ বয়স : 49 লিঙ্গ : পুৰুষ	HJL1208533 ফটো উপলব্ধ	798 নাম : ছকিনা বিবি স্বামীৰ নাম: আহমেদ আলী শেখ ঘৰ নং : ৮৯ বয়স : 45 লিঙ্গ : মহিলা	HJL1208544 ফটো উপলব্ধ
799 নাম : আলি মামুদ শেখ পিতাৰ নাম: ইব্রাহিম ঘৰ নং : ৮৯ বয়স : 45 লিঙ্গ : পুৰুষ	HJL1208566 ফটো উপলব্ধ	800 নাম : তইবৰ আলী শেখ পিতাৰ নাম: ইব্রাহিম ঘৰ নং : ৮৯ বয়স : 43 লিঙ্গ : পুৰুষ	HJL1208555 ফটো উপলব্ধ	801 নাম : আব্দুল শেখ পিতাৰ নাম: ইব্রাহিম ঘৰ নং : ৮৯ বয়স : 39 লিঙ্গ : পুৰুষ	HJL1208577 ফটো উপলব্ধ
802 নাম : সাজেদা খাতুন স্বামীৰ নাম: তেবৰ আলি ঘৰ নং : ৮৯ বয়স : 34 লিঙ্গ : মহিলা	HJL0011413 ফটো উপলব্ধ	803 নাম : মজিনা বিবি স্বামীৰ নাম: আলিমামুদ শেখ ঘৰ নং : ৮৯ বয়স : 31 লিঙ্গ : মহিলা	HJL0011414 ফটো উপলব্ধ	804 নাম : বৌসনাৰা বেগম স্বামীৰ নাম: আব্দুল শেখ ঘৰ নং : ৮৯ বয়স : 31 লিঙ্গ : মহিলা	HJL0011415 ফটো উপলব্ধ
805 নাম : আব্দৰ বেজ্বাক শেখ পিতাৰ নাম: ইব্রাহিম শেখ ঘৰ নং : ৮৯ বয়স : 29 লিঙ্গ : পুৰুষ	HJL0011416 ফটো উপলব্ধ	806 নাম : জেছমিনা বেগম পিতাৰ নাম: ইয়ুনুস আলী আহমেদ ঘৰ নং : 89 বয়স : 29 লিঙ্গ : মহিলা	VRX0061978 ফটো উপলব্ধ	807 নাম : ওয়াচকুৰনি শেখ পিতাৰ নাম: ইব্রাহিম শেখ ঘৰ নং : 89 বয়স : 29 লিঙ্গ : পুৰুষ	HJL2148074 ফটো উপলব্ধ
808 নাম : মেশৰ আলী শেখ পিতাৰ নাম: ইব্রাহিম শেখ ঘৰ নং : 89 বয়স : 29 লিঙ্গ : পুৰুষ	HJL0243345 ফটো উপলব্ধ	809 নাম : মতিনৰ আলী শেখ পিতাৰ নাম: আহমেদ আলী শেখ ঘৰ নং : 89 বয়স : 24 লিঙ্গ : পুৰুষ	VRX0085571 ফটো উপলব্ধ	810 নাম : হাসৰ আলী শেখ পিতাৰ নাম: ইব্রাহিম শেখ ঘৰ নং : 89 বয়স : 22 লিঙ্গ : পুৰুষ	HJL1193358 ফটো উপলব্ধ



811 নাম : মোফি দল আলী শেখ পিতাৰ নাম: আহমেদ আলী শেখ ঘৰ নং : 89 বয়স : 21 লিঙ্গ : পুৰুষ	HJL2208106 ফটো উপলব্ধ	812 নাম : জেছমিনা বেগম স্বামীৰ নাম: হাসৰ আলী সেখ ঘৰ নং : 89 বয়স : 21 লিঙ্গ : মহিলা	VRX0068973 ফটো উপলব্ধ	813 নাম : কুলচুম নেছা স্বামীৰ নাম: ওয়াচকুৰুণী সেখ ঘৰ নং : 89 বয়স : 20 লিঙ্গ : মহিলা	VRX0071209 ফটো উপলব্ধ
D 814 নাম : ছোবান আলী ফকিৰ পিতাৰ নাম: জোনাফ ঘৰ নং : ৮৯ক বয়স : 57 লিঙ্গ : পুৰুষ	HJL1208588 ফটো উপলব্ধ	D 815 নাম : খালেকা বিবি স্বামীৰ নাম: ছোবান আলী ফকিৰ ঘৰ নং : ৮৯ক বয়স : 47 লিঙ্গ : মহিলা	HJL1208599 ফটো উপলব্ধ	816 নাম : আব্দুল ছালাম সেখ পিতাৰ নাম: কাসেম ঘৰ নং : ৯১ বয়স : 67 লিঙ্গ : পুৰুষ	HJL1208602 ফটো উপলব্ধ
817 নাম : ওমৰ জান বিবি স্বামীৰ নাম: আব্দুল ছালাম সেখ ঘৰ নং : ৯১ বয়স : 57 লিঙ্গ : মহিলা	HJL1208613 ফটো উপলব্ধ	818 নাম : বহিছউদ্দিন আলী পিতাৰ নাম: আব্দুল ছালাম আলী ঘৰ নং : 91 বয়স : 42 লিঙ্গ : পুৰুষ	HJL1208624 ফটো উপলব্ধ	819 নাম : ছাবিনা বিবি স্বামীৰ নাম: বহিছউদ্দিন পৰামানিক ঘৰ নং : ৯১ বয়স : 30 লিঙ্গ : মহিলা	HJL0011417 ফটো উপলব্ধ
820 নাম : ওৱাইতুল আলী পিতাৰ নাম: আব্দুল ছালাম সেখ ঘৰ নং : ৯১ বয়স : 26 লিঙ্গ : পুৰুষ	HJL0292011 ফটো উপলব্ধ	821 নাম : ছুবৰা বেগম স্বামীৰ নাম: ওৱাইতুল আলী ঘৰ নং : ৯১ বয়স : 25 লিঙ্গ : মহিলা	HJL0462077 ফটো উপলব্ধ	822 নাম : ছামিনুৰ আলী সেখ পিতাৰ নাম: আব্দুল ছালাম সেখ ঘৰ নং : ৯১ বয়স : 23 লিঙ্গ : পুৰুষ	HJL0593913 ফটো উপলব্ধ
823 নাম : নুব্বীনা বেগম স্বামীৰ নাম: সামিনুৰ শেখ ঘৰ নং : 91 বয়স : 22 লিঙ্গ : মহিলা	HJL2208049 ফটো উপলব্ধ	824 নাম : সাজামাল সেখ পিতাৰ নাম: বুচতুম আলী সেখ ঘৰ নং : ৯২ বয়স : 34 লিঙ্গ : পুৰুষ	HJL2148085 ফটো উপলব্ধ	825 নাম : বশিদ জামাল সেখ পিতাৰ নাম: বুচতুম আলী সেখ ঘৰ নং : ৯২ বয়স : 31 লিঙ্গ : পুৰুষ	HJL2148109 ফটো উপলব্ধ
826 নাম : শ্বহিদ জামাল সেখ পিতাৰ নাম: বুচতুম আলী সেখ ঘৰ নং : ৯২ বয়স : 30 লিঙ্গ : পুৰুষ	HJL2148096 ফটো উপলব্ধ	# 827 নাম : অচিৰন বেগম স্বামীৰ নাম: বশিদ জামাল ঘৰ নং : ৯২ বয়স : 30 লিঙ্গ : মহিলা	HJL0354175 ফটো উপলব্ধ	# 828 নাম : আলেকজান বিবি স্বামীৰ নাম: শ্বহিদ জামাল সেখ ঘৰ নং : ৯২ বয়স : 31 লিঙ্গ : মহিলা	HJL0186825 ফটো উপলব্ধ
# 829 নাম : অহিজল সেখ পিতাৰ নাম: বুচতুম আলী সেখ ঘৰ নং : 92 বয়স : 28 লিঙ্গ : পুৰুষ	HJL0187088 ফটো উপলব্ধ	830 নাম : আজিৰন নেছা স্বামীৰ নাম: সাজামাল সেখ ঘৰ নং : ৯২ বয়স : 27 লিঙ্গ : মহিলা	HJL0302505 ফটো উপলব্ধ	831 নাম : লাহিমা বেগম স্বামীৰ নাম: অহিজল সেখ ঘৰ নং : 92 বয়স : 24 লিঙ্গ : মহিলা	HJL0551135 ফটো উপলব্ধ
832 নাম : বাবিয়া বিবি স্বামীৰ নাম: বুচতুম আলী সেখ ঘৰ নং : ৯৩ বয়স : 67 লিঙ্গ : মহিলা	HJL1208646 ফটো উপলব্ধ	833 নাম : আমিৰউদ্দিন সেখ স্বামীৰ নাম: বুচতুম ঘৰ নং : ৯৩ বয়স : 49 লিঙ্গ : মহিলা	HJL1208657 ফটো উপলব্ধ	834 নাম : অজফা বিবি স্বামীৰ নাম: আমিৰউদ্দিন সেখ ঘৰ নং : ৯৩ বয়স : 43 লিঙ্গ : মহিলা	HJL1208668 ফটো উপলব্ধ
835 নাম : হানিফ সেখ পিতাৰ নাম: আমিৰউদ্দিন সেখ ঘৰ নং : ৯৩ বয়স : 25 লিঙ্গ : পুৰুষ	HJL0346171 ফটো উপলব্ধ	836 নাম : আছোমুদ্দিন সেখ পিতাৰ নাম: আমিৰউদ্দিন ঘৰ নং : 93 বয়স : 20 লিঙ্গ : পুৰুষ	VRX0017020 ফটো উপলব্ধ	837 নাম : আমেনা বেওবা স্বামীৰ নাম: গনি ঘৰ নং : ৯৪ বয়স : 82 লিঙ্গ : মহিলা	HJL1208679 ফটো উপলব্ধ
838 নাম : মছিবন নেছা স্বামীৰ নাম: হানিফ সেখ ঘৰ নং : 94 বয়স : 19 লিঙ্গ : মহিলা	VRX0074252 ফটো উপলব্ধ	E2 839 নাম : সুৰজ সেখ পিতাৰ নাম: হুজো ঘৰ নং : ৯৫ বয়স : 58 লিঙ্গ : পুৰুষ	HJL1208680 ফটো উপলব্ধ	840 নাম : লাইলী বিবি স্বামীৰ নাম: সুৰজ ঘৰ নং : ৯৫ বয়স : 52 লিঙ্গ : মহিলা	HJL1208691 ফটো উপলব্ধ



841 নাম : ৰেজিয়া বিবি স্বামীৰ নাম: সুৰুজ ঘৰ নং : ৯৫ বয়স : 47 লিঙ্গ : মহিলা	HJL1208704 ফটো উপলব্ধ	842 নাম : ৰহমান সেখ পিতাৰ নাম: সৰুব সেখ ঘৰ নং : ৯৫ বয়স : 30 লিঙ্গ : পুৰুষ	HJL0244079 ফটো উপলব্ধ	843 নাম : হাজেৰন বেগম স্বামীৰ নাম: ৰহমান সেখ ঘৰ নং : ৯৫ বয়স : 28 লিঙ্গ : মহিলা	HJL0244087 ফটো উপলব্ধ
844 নাম : নুৰজাহান বেগম পিতাৰ নাম: সুৰুজ সেখ ঘৰ নং : 95 বয়স : 25 লিঙ্গ : মহিলা	VRX0024216 ফটো উপলব্ধ	845 নাম : ছুবান সেখ পিতাৰ নাম: সুৰুজ সেখ ঘৰ নং : 95 বয়স : 22 লিঙ্গ : পুৰুষ	VRX0021220 ফটো উপলব্ধ	846 নাম : জলভান বিবি স্বামীৰ নাম: নাছেৰ ঘৰ নং : ৯৬ বয়স : 72 লিঙ্গ : মহিলা	HJL1208715 ফটো উপলব্ধ
847 নাম : আমিৰান বেওৱা স্বামীৰ নাম: নাছেৰ ঘৰ নং : ৯৬ বয়স : 67 লিঙ্গ : মহিলা	HJL1208726 ফটো উপলব্ধ	848 নাম : আমিৰ উদ্দিন মুছল্লী পিতাৰ নাম: নাছেৰ উদ্দিন মুছল্লী ঘৰ নং : ৯৬ বয়স : 55 লিঙ্গ : পুৰুষ	HJL1208737 ফটো উপলব্ধ	849 নাম : ছাহাৰা বিবি স্বামীৰ নাম: আমিৰ উদ্দিন মুছল্লী ঘৰ নং : ৯৬ বয়স : 48 লিঙ্গ : মহিলা	HJL1208748 ফটো উপলব্ধ
850 নাম : জালাল মুছল্লী পিতাৰ নাম: নাছেৰ ঘৰ নং : ৯৬ বয়স : 45 লিঙ্গ : পুৰুষ	HJL1208759 ফটো উপলব্ধ	851 নাম : আইনুদ্দিন মুছল্লী পিতাৰ নাম: নাছেৰ ঘৰ নং : ৯৬ বয়স : 43 লিঙ্গ : পুৰুষ	HJL1208771 ফটো উপলব্ধ	852 নাম : ছকিনা বিবি স্বামীৰ নাম: আইনুদ্দিন মুছল্লী ঘৰ নং : ৯৬ বয়স : 41 লিঙ্গ : মহিলা	HJL1208782 ফটো উপলব্ধ
853 নাম : অছিৰন বিবি স্বামীৰ নাম: জালাল মুছল্লী ঘৰ নং : ৯৬ বয়স : 41 লিঙ্গ : মহিলা	HJL1208760 ফটো উপলব্ধ	854 নাম : আলাউদ্দিন মুছল্লী পিতাৰ নাম: নচৰ মুছল্লী ঘৰ নং : ৯৬ বয়স : 41 লিঙ্গ : পুৰুষ	HJL1208793 ফটো উপলব্ধ	855 নাম : জহৰা বিবি স্বামীৰ নাম: আলাউদ্দিন মুছল্লী ঘৰ নং : ৯৬ বয়স : 39 লিঙ্গ : মহিলা	HJL1208806 ফটো উপলব্ধ
856 নাম : বাহাজুদ্দিন মুছল্লী পিতাৰ নাম: নাচৰ মুছল্লী ঘৰ নং : ৯৬ বয়স : 34 লিঙ্গ : পুৰুষ	HJL2148110 ফটো উপলব্ধ	857 নাম : মৰ্জিনা বিবি স্বামীৰ নাম: আলাউদ্দিন ঘৰ নং : ৯৬ বয়স : 32 লিঙ্গ : মহিলা	HJL1208817 ফটো উপলব্ধ	858 নাম : নাজিমা বিবি স্বামীৰ নাম: বাহাজুদ্দিন মুছল্লী ঘৰ নং : ৯৬ বয়স : 29 লিঙ্গ : মহিলা	HJL2148121 ফটো উপলব্ধ
859 নাম : সহিদুল মুছল্লী পিতাৰ নাম: আমিৰ উদ্দিন মুছল্লী ঘৰ নং : ৬৬ বয়স : 26 লিঙ্গ : পুৰুষ	HJL0462630 ফটো উপলব্ধ	860 নাম : বাহেলা বেগম পিতাৰ নাম: আলাউদ্দিন মুছল্লী ঘৰ নং : 96 বয়স : 24 লিঙ্গ : মহিলা	VRX0066175 ফটো উপলব্ধ	861 নাম : মহঃ ছবিকুল মুছল্লী পিতাৰ নাম: ইনুদ্দিন মুছল্লী ঘৰ নং : 96 বয়স : 23 লিঙ্গ : পুৰুষ	HJL1296128 ফটো উপলব্ধ
862 নাম : ৰহিজুদ্দিন মুছল্লী পিতাৰ নাম: জালাল মুছল্লী ঘৰ নং : 96 বয়স : 23 লিঙ্গ : পুৰুষ	HJL2253540 ফটো উপলব্ধ	863 নাম : নাজিমা খাতুন স্বামীৰ নাম: সহিদুল মুছল্লী ঘৰ নং : 96 বয়স : 23 লিঙ্গ : মহিলা	VRX0074989 ফটো উপলব্ধ	864 নাম : ইছমা বেগম স্বামীৰ নাম: ৰহিজুদ্দিন মুছল্লী ঘৰ নং : 96 বয়স : 22 লিঙ্গ : মহিলা	HJL2253383 ফটো উপলব্ধ
865 নাম : ছানিদুল মুছল্লী পিতাৰ নাম: আমিৰুদ্দিন মুছল্লী ঘৰ নং : 96 বয়স : 22 লিঙ্গ : পুৰুষ	VRX0007229 ফটো উপলব্ধ	866 নাম : ইছপ মুছল্লী পিতাৰ নাম: জালাল মুছল্লী ঘৰ নং : 96 বয়স : 21 লিঙ্গ : পুৰুষ	VRX0065920 ফটো উপলব্ধ	# 867 নাম : জহিৰুল মুছল্লী পিতাৰ নাম: আলাউদ্দিন মুছল্লী ঘৰ নং : 96 বয়স : 20 লিঙ্গ : পুৰুষ	VRX0066068 ফটো উপলব্ধ
868 নাম : ৰেজিয়া বিবি স্বামীৰ নাম: ইছমাইল মুছল্লী ঘৰ নং : ৯৮ বয়স : 47 লিঙ্গ : মহিলা	HJL1208839 ফটো উপলব্ধ	869 নাম : ইস্তাফ ৰ মুসলী পিতাৰ নাম: ইছমাইল মুসলী ঘৰ নং : 98 বয়স : 22 লিঙ্গ : পুৰুষ	HJL2208098 ফটো উপলব্ধ	870 নাম : মৰিয়ম বেগম পিতাৰ নাম: ইছমাইল মুছল্লী ঘৰ নং : 98 বয়স : 19 লিঙ্গ : মহিলা	VRX0078873 ফটো উপলব্ধ



871 নাম : জহেলা বেওৰা পিতাৰ নাম: ইন্দিৰা সেখ ঘৰ নং : ৯৯ বয়স : 75 লিঙ্গ : মহিলা	HJL1208840 ফটো উপলব্ধ	872 নাম : সাহেব আলী আকন্দ পিতাৰ নাম: জাফৰ ঘৰ নং : ১০০ বয়স : 67 লিঙ্গ : পুৰুষ	HJL1208851 ফটো উপলব্ধ	873 নাম : হালিমা বিবি স্বামীৰ নাম: সাহেব আলী আকন্দ ঘৰ নং : ১০০ বয়স : 54 লিঙ্গ : মহিলা	HJL1208862 ফটো উপলব্ধ
874 নাম : হায়েদ আলী আকন্দ পিতাৰ নাম: সাহেব আলী আকন্দ ঘৰ নং : 100 বয়স : 48 লিঙ্গ : পুৰুষ	HJL1208873 ফটো উপলব্ধ	875 নাম : আনোয়াৰা বিবি স্বামীৰ নাম: হায়েদ আলী আকন্দ ঘৰ নং : ১০০ বয়স : 41 লিঙ্গ : মহিলা	HJL1208884 ফটো উপলব্ধ	876 নাম : হাসমত আলী আকন্দ পিতাৰ নাম: সাহেব আলী আকন্দ ঘৰ নং : 100 বয়স : 37 লিঙ্গ : পুৰুষ	HJL1208895 ফটো উপলব্ধ
877 নাম : তাছলিমা বিবি স্বামীৰ নাম: হাসমত আলী আকন্দ ঘৰ নং : 100 বয়স : 31 লিঙ্গ : মহিলা	HJL2148132 ফটো উপলব্ধ	878 নাম : হানীফ আলী আকন্দ পিতাৰ নাম: সাহেব আলী আকন্দ ঘৰ নং : 100 বয়স : 22 লিঙ্গ : পুৰুষ	HJL1317098 ফটো উপলব্ধ	879 নাম : আলেমা বেগম স্বামীৰ নাম: হানীফ আলী আকন্দ ঘৰ নং : 100 বয়স : 21 লিঙ্গ : মহিলা	VRX0016196 ফটো উপলব্ধ
880 নাম : আমিনুৰ আলী আকন্দ পিতাৰ নাম: হায়াত আলী আকন্দ ঘৰ নং : 100 বয়স : 21 লিঙ্গ : পুৰুষ	HJL2208668 ফটো উপলব্ধ	881 নাম : আমানুল্লা আকন্দ পিতাৰ নাম: হায়েদ আলী আকন্দ ঘৰ নং : 100 বয়স : 19 লিঙ্গ : পুৰুষ	VRX0088211 ফটো উপলব্ধ	882 নাম : আমিৰ উদ্দিন ফকিৰ পিতাৰ নাম: গনি ঘৰ নং : ১০১ বয়স : 65 লিঙ্গ : পুৰুষ	HJL1208908 ফটো উপলব্ধ
883 নাম : হাজৰা বিবি স্বামীৰ নাম: আমিৰ ঘৰ নং : ১০১ বয়স : 55 লিঙ্গ : মহিলা	HJL1208919 ফটো উপলব্ধ	884 নাম : হাবেজ ফকিৰ পিতাৰ নাম: আমিৰ ঘৰ নং : ১০১ বয়স : 47 লিঙ্গ : পুৰুষ	HJL1208920 ফটো উপলব্ধ	885 নাম : মমেজা বিবি স্বামীৰ নাম: হাবেজ ফকিৰ ঘৰ নং : ১০১ বয়স : 41 লিঙ্গ : মহিলা	HJL1208931 ফটো উপলব্ধ
886 নাম : জৰিনা বেগম স্বামীৰ নাম: হাবেজ ফকিৰ ঘৰ নং : ১০১ বয়স : 31 লিঙ্গ : মহিলা	HJL2148143 ফটো উপলব্ধ	887 নাম : হাতেম আলী ফকিৰ পিতাৰ নাম: আমিৰউদ্দিন ফকিৰ ঘৰ নং : 101 বয়স : 24 লিঙ্গ : পুৰুষ	HJL2219772 ফটো উপলব্ধ	888 নাম : আমিৰুদ্দিন সেখ পিতাৰ নাম: মহম্মদ সেখ ঘৰ নং : ১০১ক বয়স : 36 লিঙ্গ : পুৰুষ	HJL1206866 ফটো উপলব্ধ
889 নাম : অমেনা বেওয়া স্বামীৰ নাম: মহম্মাদ ঘৰ নং : ১০১ক বয়স : 69 লিঙ্গ : মহিলা	HJL1208942 ফটো উপলব্ধ	890 নাম : আবুল সেখ মাতৃৰ নাম: অমেনা ঘৰ নং : ১০১ক বয়স : 37 লিঙ্গ : পুৰুষ	HJL1208964 ফটো উপলব্ধ	891 নাম : লাল ভানু বিবি স্বামীৰ নাম: আব্দুল সেখ ঘৰ নং : ১০১ক বয়স : 32 লিঙ্গ : মহিলা	HJL1208975 ফটো উপলব্ধ
# 892 নাম : লক্ষৰ আলী পাৰামানিক পিতাৰ নাম: আইজুদ্দিন ঘৰ নং : ১০২ বয়স : 57 লিঙ্গ : পুৰুষ	HJL1208986 ফটো উপলব্ধ	893 নাম : সমৰ্ত্ত ভানু বিবি পিতাৰ নাম: লক্ষৰ আলী পাৰামানিক ঘৰ নং : ১০২ বয়স : 52 লিঙ্গ : পুৰুষ	HJL1208997 ফটো উপলব্ধ	894 নাম : শাহানুৰ ইছলাম পিতাৰ নাম: লসকৰ আলী পাৰামানিক ঘৰ নং : ১০২ বয়স : 29 লিঙ্গ : পুৰুষ	HJL0011418 ফটো উপলব্ধ
895 নাম : আহিমে বেগম স্বামীৰ নাম: সাহানুৰ আলী ইছলাম ঘৰ নং : ১০২ বয়স : 29 লিঙ্গ : মহিলা	HJL2148154 ফটো উপলব্ধ	896 নাম : আহিয়া বিবি স্বামীৰ নাম: বিয়াকত ঘৰ নং : ১০৩ বয়স : 60 লিঙ্গ : মহিলা	HJL1209025 ফটো উপলব্ধ	897 নাম : মহিমা বিবি স্বামীৰ নাম: বিয়াকত ঘৰ নং : ১০৩ বয়স : 59 লিঙ্গ : মহিলা	HJL1209014 ফটো উপলব্ধ
898 নাম : মহিৰ উদ্দিন সেখ পিতাৰ নাম: বিয়াকত ঘৰ নং : ১০৩ বয়স : 45 লিঙ্গ : পুৰুষ	HJL1209036 ফটো উপলব্ধ	899 নাম : মহৰুদ্দিন সেখ পিতাৰ নাম: বিয়াকত ঘৰ নং : ১০৩ বয়স : 42 লিঙ্গ : পুৰুষ	HJL1209047 ফটো উপলব্ধ	900 নাম : মাৰিয়া বিবি স্বামীৰ নাম: মহিৰউদ্দিন সেখ ঘৰ নং : ১০৩ বয়স : 32 লিঙ্গ : মহিলা	HJL0011419 ফটো উপলব্ধ



901 নাম : মুনেন্জা বেগম স্বামীৰ নাম: মহৰউদ্দিন সেখ ঘৰ নং : ১০৩ বয়স : 31 লিঙ্গ : মহিলা	HJL0011420 ফটো উপলব্ধ	902 নাম : সহিদৰ সেখ পিতাৰ নাম: চানমিঞা সেখ ঘৰ নং : ১০৩ বয়স : 30 লিঙ্গ : পুৰুষ	HJL2148165 ফটো উপলব্ধ	903 নাম : বৌশনা বেগম স্বামীৰ নাম: সহিদৰ সেখ ঘৰ নং : ১০৩ বয়স : 25 লিঙ্গ : মহিলা	HJL0465138 ফটো উপলব্ধ
904 নাম : আনুৱাৰ আলী সেখ পিতাৰ নাম: নেকত আলী সেখ ঘৰ নং : 103 বয়স : 24 লিঙ্গ : পুৰুষ	HJL0550673 ফটো উপলব্ধ	905 নাম : হামিদা খাতুন স্বামীৰ নাম: আনোৱাৰ আলী সেখ ঘৰ নং : 103 বয়স : 23 লিঙ্গ : মহিলা	VRX0046508 ফটো উপলব্ধ	906 নাম : আজিদুল সেখ পিতাৰ নাম: চান মিয়া সেখ ঘৰ নং : 103 বয়স : 22 লিঙ্গ : পুৰুষ	VRX0078865 ফটো উপলব্ধ
907 নাম : মহিদুল সেখ পিতাৰ নাম: চানমিঞা সেখ ঘৰ নং : 103 বয়স : 21 লিঙ্গ : পুৰুষ	VRX0078857 ফটো উপলব্ধ	908 নাম : মমিনুৰ ইছলাম পিতাৰ নাম: মহৰুদ্দিন সেখ ঘৰ নং : 103 বয়স : 19 লিঙ্গ : পুৰুষ	VRX0084830 ফটো উপলব্ধ	909 নাম : বেজিয়া বিবি স্বামীৰ নাম: চান মিঞা সেখ ঘৰ নং : ১০৩J বয়স : 49 লিঙ্গ : মহিলা	HJL1209069 ফটো উপলব্ধ
910 নাম : চান মিঞা সেখ পিতাৰ নাম: হজো ঘৰ নং : ১০৩ক বয়স : 61 লিঙ্গ : পুৰুষ	HJL1209081 ফটো উপলব্ধ	D 911 নাম : সুদেজা বিবি স্বামীৰ নাম: আইনাল হক সেখ ঘৰ নং : ১০৩ক বয়স : 55 লিঙ্গ : মহিলা	HJL1209070 ফটো উপলব্ধ	912 নাম : ফাতেমা বিবি স্বামীৰ নাম: গিয়াছ ঘৰ নং : ১০৪ বয়স : 64 লিঙ্গ : মহিলা	HJL1209092 ফটো উপলব্ধ
# 913 নাম : সমেশ আলী ফকিৰ পিতাৰ নাম: গিয়াছ ফকিৰ ঘৰ নং : ১০৪ বয়স : 49 লিঙ্গ : পুৰুষ	HJL1209105 ফটো উপলব্ধ	D 914 নাম : নজিউদ্দিন সেখ পিতাৰ নাম: কাশেম ঘৰ নং : ১০৪ বয়স : 49 লিঙ্গ : পুৰুষ	HJL1209149 ফটো উপলব্ধ	915 নাম : অমেজ আলী ফকিৰ পিতাৰ নাম: গিয়াছ ঘৰ নং : ১০৪ বয়স : 47 লিঙ্গ : পুৰুষ	HJL1209127 ফটো উপলব্ধ
916 নাম : আছমা বিবি স্বামীৰ নাম: সমেশ আলী ফকিৰ ঘৰ নং : ১০৪ বয়স : 45 লিঙ্গ : মহিলা	HJL1209116 ফটো উপলব্ধ	917 নাম : ফুলমতি বিবি স্বামীৰ নাম: অমেজ আলী ফকিৰ ঘৰ নং : ১০৪ বয়স : 43 লিঙ্গ : মহিলা	HJL1209138 ফটো উপলব্ধ	# 918 নাম : বুলবলি বিবি স্বামীৰ নাম: নজিউদ্দিন সেখ ঘৰ নং : ১০৪ বয়স : 37 লিঙ্গ : মহিলা	HJL1209150 ফটো উপলব্ধ
919 নাম : ফজল আলী ফকিৰ পিতাৰ নাম: গিয়াছ ফকিৰ ঘৰ নং : ১০৪ বয়স : 39 লিঙ্গ : পুৰুষ	HJL1209161 ফটো উপলব্ধ	920 নাম : নজমুদ্দিন ফকিৰ পিতাৰ নাম: গিয়াজ ঘৰ নং : ১০৪ বয়স : 37 লিঙ্গ : পুৰুষ	HJL1209172 ফটো উপলব্ধ	921 নাম : আনোৱাৰা বেগম স্বামীৰ নাম: ফজল আলী ফকিৰ ঘৰ নং : ১০৪ বয়স : 33 লিঙ্গ : মহিলা	HJL0011421 ফটো উপলব্ধ
922 নাম : ফৈজুদ্দিন ফকিৰ পিতাৰ নাম: গিয়াছ ফকিৰ ঘৰ নং : ১০৪ বয়স : 31 লিঙ্গ : পুৰুষ	HJL2148176 ফটো উপলব্ধ	923 নাম : আমেনা বেগম স্বামীৰ নাম: ফৈজুদ্দিন ফকিৰ ঘৰ নং : 104 বয়স : 24 লিঙ্গ : মহিলা	HJL2211399 ফটো উপলব্ধ	924 নাম : মহিত ফকিৰ পিতাৰ নাম: সোমেশ আলী ফকিৰ ঘৰ নং : 104 বয়স : 22 লিঙ্গ : পুৰুষ	HJL1314376 ফটো উপলব্ধ
925 নাম : গোলাপুদ্দিন ফকিৰ পিতাৰ নাম: আমেজ আলী ফকিৰ ঘৰ নং : 104 বয়স : 22 লিঙ্গ : পুৰুষ	VRX0002071 ফটো উপলব্ধ	926 নাম : বাহাৰুল সেখ পিতাৰ নাম: নাজিমুদ্দিন সেখ ঘৰ নং : 104 বয়স : 19 লিঙ্গ : পুৰুষ	VRX0081612 ফটো উপলব্ধ	927 নাম : হাজৰা বেওৰা স্বামীৰ নাম: লাল মামুদ ঘৰ নং : ১০৬ বয়স : 77 লিঙ্গ : মহিলা	HJL1209183 ফটো উপলব্ধ
928 নাম : গাজিৰৰহমান সেখ পিতাৰ নাম: লাল মামুদ ঘৰ নং : ১০৬ বয়স : 55 লিঙ্গ : পুৰুষ	HJL1209218 ফটো উপলব্ধ	929 নাম : উমৰ ফাৰুক পিতাৰ নাম: লাল মামুদ ঘৰ নং : ১০৬ বয়স : 53 লিঙ্গ : পুৰুষ	HJL1209194 ফটো উপলব্ধ	930 নাম : হাইদৰ আলী সেখ পিতাৰ নাম: লালমামুদ ঘৰ নং : ১০৬ বয়স : 50 লিঙ্গ : পুৰুষ	HJL1209230 ফটো উপলব্ধ



931 নাম : অহিৰন বিবি স্বামীৰ নাম: গাঁজৰৰহমান সেখ ঘৰ নং : ১০৬ বয়স : 49 লিঙ্গ : মহিলা	HJL1209229 ফটো উপলব্ধ	932 নাম : আব্দুল আজিদ পিতাৰ নাম: লালমামুদ ঘৰ নং : ১০৬ বয়স : 47 লিঙ্গ : পুৰুষ	HJL1209252 ফটো উপলব্ধ	933 নাম : ফুলজান বিবি স্বামীৰ নাম: হায়েদৰ ঘৰ নং : ১০৬ বয়স : 46 লিঙ্গ : মহিলা	HJL1209241 ফটো উপলব্ধ
934 নাম : নজিৰন বিবি স্বামীৰ নাম: আব্দুল আজিদ ঘৰ নং : ১০৬ বয়স : 43 লিঙ্গ : মহিলা	HJL1209263 ফটো উপলব্ধ	935 নাম : আজিত সেখ পিতাৰ নাম: লালমামুদ ঘৰ নং : ১০৬ বয়স : 43 লিঙ্গ : পুৰুষ	HJL1209274 ফটো উপলব্ধ	936 নাম : মজিত সেখ পিতাৰ নাম: লালমামুদ ঘৰ নং : ১০৬ বয়স : 41 লিঙ্গ : পুৰুষ	HJL1209296 ফটো উপলব্ধ
937 নাম : বহিমা বিবি স্বামীৰ নাম: মজিত সেখ ঘৰ নং : ১০৬ বয়স : 39 লিঙ্গ : মহিলা	HJL1209309 ফটো উপলব্ধ	938 নাম : মতিবৰ বহমান পিতাৰ নাম: লালমামুদ ঘৰ নং : ১০৬ বয়স : 39 লিঙ্গ : পুৰুষ	HJL1209310 ফটো উপলব্ধ	939 নাম : আনোয়াৰা বিবি স্বামীৰ নাম: আব্দুল আজিত সেখ ঘৰ নং : ১০৬ বয়স : 39 লিঙ্গ : মহিলা	HJL1209285 ফটো উপলব্ধ
940 নাম : ফুলবৰ আলী সেখ পিতাৰ নাম: হাইদৰ আলী সেখ ঘৰ নং : ১০৬ বয়স : 33 লিঙ্গ : পুৰুষ	HJL2148198 ফটো উপলব্ধ	941 নাম : মহিদা বিবি স্বামীৰ নাম: মতিবৰ বহমান সেখ ঘৰ নং : ১০৬ বয়স : 31 লিঙ্গ : মহিলা	HJL2148187 ফটো উপলব্ধ	# 942 নাম : ছুবৰা খাতুন পিতাৰ নাম: লালী মামুদ ঘৰ নং : ১০৬ বয়স : 28 লিঙ্গ : মহিলা	HJL0010249 ফটো উপলব্ধ
943 নাম : মাহমুদা বেগম স্বামীৰ নাম: ফুলবৰ আলী সেখ ঘৰ নং : ১০৬ বয়স : 26 লিঙ্গ : মহিলা	HJL0294561 ফটো উপলব্ধ	944 নাম : নবীন আলী সেখ পিতাৰ নাম: আব্দুল আজিত সেখ ঘৰ নং : 106 বয়স : 21 লিঙ্গ : পুৰুষ	VRX0068577 ফটো উপলব্ধ	945 নাম : ওৱাহিদৰ বহমান পিতাৰ নাম: গাঁজী বহমান সেখ ঘৰ নং : 106 বয়স : 21 লিঙ্গ : পুৰুষ	VRX0084111 ফটো উপলব্ধ
946 নাম : আব্বাছ আলী পিতাৰ নাম: লাল মামুদ ঘৰ নং : ১০৭ বয়স : 57 লিঙ্গ : পুৰুষ	HJL1209321 ফটো উপলব্ধ	947 নাম : তাৰা ভান বিবি স্বামীৰ নাম: আব্বাছ ঘৰ নং : ১০৭ বয়স : 52 লিঙ্গ : মহিলা	HJL1209332 ফটো উপলব্ধ	948 নাম : সদৰ আলী সেখ পিতাৰ নাম: কিতাপ ঘৰ নং : ১০৭ বয়স : 49 লিঙ্গ : পুৰুষ	HJL1209354 ফটো উপলব্ধ
949 নাম : জহৰ আলী পিতাৰ নাম: আব্বাছ ঘৰ নং : ১০৭ বয়স : 37 লিঙ্গ : পুৰুষ	HJL1209343 ফটো উপলব্ধ	950 নাম : জৈয়প আলী শেখ পিতাৰ নাম: আব্বাছ আলী শেখ ঘৰ নং : ১০৭ বয়স : 30 লিঙ্গ : পুৰুষ	HJL2148201 ফটো উপলব্ধ	951 নাম : ওহাৰ আলী সেখ পিতাৰ নাম: আব্বাছ আলী সেখ ঘৰ নং : ১০৭ বয়স : 29 লিঙ্গ : পুৰুষ	HJL2148212 ফটো উপলব্ধ
# 952 নাম : বাবিয়ে বিবি স্বামীৰ নাম: জহৰ আলী সেখ ঘৰ নং : ১০৭ বয়স : 31 লিঙ্গ : মহিলা	HJL0249789 ফটো উপলব্ধ	953 নাম : জাহিদা বিবি স্বামীৰ নাম: জৈয়ব আলী সেখ ঘৰ নং : ১০৭ বয়স : 26 লিঙ্গ : মহিলা	HJL0294611 ফটো উপলব্ধ	954 নাম : ছুলতান আলী সেখ পিতাৰ নাম: আব্বাছ আলী সেখ ঘৰ নং : ১০৭ বয়স : 26 লিঙ্গ : পুৰুষ	HJL0302455 ফটো উপলব্ধ
955 নাম : মজিদা বেগম স্বামীৰ নাম: ছুলতান আলী সেখ ঘৰ নং : 107 বয়স : 26 লিঙ্গ : মহিলা	VRX0071712 ফটো উপলব্ধ	956 নাম : হাছিনা বেগম স্বামীৰ নাম: ওহাৰ আলী সেখ ঘৰ নং : ১০৭ বয়স : 25 লিঙ্গ : মহিলা	HJL0465666 ফটো উপলব্ধ	957 নাম : তালেপ আলী পিতাৰ নাম: কিতাব আলী সেখ ঘৰ নং : ১০৮ বয়স : 45 লিঙ্গ : পুৰুষ	HJL1209376 ফটো উপলব্ধ
958 নাম : আনোবাৰা বিবি স্বামীৰ নাম: সদৰ আলী সেখ ঘৰ নং : ১০৮ বয়স : 43 লিঙ্গ : মহিলা	HJL1209365 ফটো উপলব্ধ	959 নাম : হাজিৰন বিবি স্বামীৰ নাম: তালেপ আলী ঘৰ নং : ১০৮ বয়স : 41 লিঙ্গ : মহিলা	HJL1209387 ফটো উপলব্ধ	960 নাম : মামুনি বেগম পিতাৰ নাম: সদৰ আলী সেখ ঘৰ নং : 108 বয়স : 24 লিঙ্গ : মহিলা	VRX0077362 ফটো উপলব্ধ



961 নাম : আনোৱাৰ আলী সেখ পিতাৰ নাম: সদৰ আলী সেখ ঘৰ নং : 108 বয়স : 19 লিঙ্গ : পুৰুষ	VRX0065649 ফটো উপলব্ধ	962 নাম : আইনাল সেখ পিতাৰ নাম: মাহাম্মাদ সেখ ঘৰ নং : 110 বয়স : 55 লিঙ্গ : পুৰুষ	HJL1209398 ফটো উপলব্ধ	963 নাম : ছালেহা বিবি স্বামীৰ নাম: আইনাল সেখ ঘৰ নং : 110 বয়স : 47 লিঙ্গ : মহিলা	HJL1209401 ফটো উপলব্ধ
964 নাম : সাহাজদ্দিন সেখ পিতাৰ নাম: আইনাল সেখ ঘৰ নং : 110 বয়স : 26 লিঙ্গ : পুৰুষ	HJL0294132 ফটো উপলব্ধ	965 নাম : আব্দুল বাৰেক আকন্দ পিতাৰ নাম: আশ্ৰাব আলী আকন্দ ঘৰ নং : 111 বয়স : 68 লিঙ্গ : পুৰুষ	HJL0463968 ফটো উপলব্ধ	966 নাম : সুৰাইয়া বেগম স্বামীৰ নাম: আঃ বাৰেক আকন্দ ঘৰ নং : 111 বয়স : 65 লিঙ্গ : মহিলা	HJL1209423 ফটো উপলব্ধ
967 নাম : আব্দুল উৰাহিদুৰ আকন্দ পিতাৰ নাম: আঃ বাৰেক আকন্দ ঘৰ নং : 111 বয়স : 37 লিঙ্গ : পুৰুষ	HJL1209434 ফটো উপলব্ধ	# 968 নাম : ৰেসমীনা ইয়াছমিন পিতাৰ নাম: আব্দুল বাৰেক আকন্দ ঘৰ নং : 111 বয়স : 29 লিঙ্গ : মহিলা	HJL0226357 ফটো উপলব্ধ	969 নাম : চান্দ বিবি স্বামীৰ নাম: হজো ঘৰ নং : 118 বয়স : 77 লিঙ্গ : মহিলা	HJL1209467 ফটো উপলব্ধ
970 নাম : আলকেচ আলী সেখ পিতাৰ নাম: হজো ঘৰ নং : 118 বয়স : 54 লিঙ্গ : পুৰুষ	HJL1209489 ফটো উপলব্ধ	971 নাম : সুবিদা বিবি স্বামীৰ নাম: আলকেছ ঘৰ নং : 118 বয়স : 50 লিঙ্গ : মহিলা	HJL1209478 ফটো উপলব্ধ	972 নাম : হামিদুল আলি সেখ পিতাৰ নাম: আলকেস সেখ ঘৰ নং : 118 বয়স : 34 লিঙ্গ : পুৰুষ	HJL0011423 ফটো উপলব্ধ
973 নাম : সমিৱন খাতুন স্বামীৰ নাম: হামিদুল সেখ ঘৰ নং : 118 বয়স : 30 লিঙ্গ : মহিলা	HJL2148223 ফটো উপলব্ধ	974 নাম : ইমান আলী সেখ পিতাৰ নাম: ছাকি ঘৰ নং : 115 বয়স : 55 লিঙ্গ : পুৰুষ	HJL1209490 ফটো উপলব্ধ	975 নাম : সোনাভান বিবি স্বামীৰ নাম: ইমান ঘৰ নং : 115 বয়স : 47 লিঙ্গ : মহিলা	HJL1209503 ফটো উপলব্ধ
976 নাম : বাছতলা সেখ পিতাৰ নাম: ইমান সেখ ঘৰ নং : 115 বয়স : 29 লিঙ্গ : পুৰুষ	VRX0074856 ফটো উপলব্ধ	977 নাম : নূৰ নেহাৰ মণ্ডল পিতাৰ নাম: নূৰল আমিন মণ্ডল ঘৰ নং : 116 বয়স : 26 লিঙ্গ : মহিলা	GCL0285981 ফটো উপলব্ধ	978 নাম : জাহিদুল ইছলাম পিতাৰ নাম: শহৰ আলী ঘৰ নং : 120 বয়স : 22 লিঙ্গ : পুৰুষ	VRX0031351 ফটো উপলব্ধ
979 নাম : যুগামী বসুমতাৰী পিতাৰ নাম: দুখেশ্বৰ বসুমতাৰী ঘৰ নং : 144 মনোজ কুঃ ব্ৰহ্ম বয়স : 32 লিঙ্গ : মহিলা	HJL6139599 ফটো উপলব্ধ	980 নাম : মাহাম্মদ আলী পৰামানিক পিতাৰ নাম: ছলেমান পৰামানিক ঘৰ নং : 155 বয়স : 22 লিঙ্গ : পুৰুষ	HJL2254357 ফটো উপলব্ধ	981 নাম : ইলিয়াছ মণ্ডল পিতাৰ নাম: ফজৰ আলী মণ্ডল ঘৰ নং : ঘৰ নং 53 বয়স : 22 লিঙ্গ : পুৰুষ	HJL2221620 ফটো উপলব্ধ
982 নাম : হুছাইন আলী সেখ পিতাৰ নাম: কুৰমান আলী সেখ ঘৰ নং : ঘৰ নং 60 বয়স : 23 লিঙ্গ : পুৰুষ	HJL2206571 ফটো উপলব্ধ				



983	1	VRX0101139
নাম : আয়ুব নবী সেখ পিতাৰ নাম: আখেৰ আলী সেখ ঘৰ নং : 62ক বয়স : 18 লিঙ্গ : পুৰুষ		
ফটো উপলব্ধ		

984	1	VRX0101758
নাম : নেকিবুৰ জামান পিতাৰ নাম: মালেক উদ্দিন সেখ ঘৰ নং : 56 বয়স : 19 লিঙ্গ : পুৰুষ		
ফটো উপলব্ধ		

985	1	VRX0102962
নাম : বুকিয়া বিবি স্বামীৰ নাম: মতিউৰ বহমান ঘৰ নং : 16 বয়স : 28 লিঙ্গ : মহিলা		
ফটো উপলব্ধ		

986	1	VRX0102988
নাম : মৰিয়ম বেগম পিতাৰ নাম: আলম সেখ ঘৰ নং : 64 বয়স : 18 লিঙ্গ : মহিলা		
ফটো উপলব্ধ		

987	1	VRX0103895
নাম : আমিনুৰ পৰামানিকু পিতাৰ নাম: আব্বাহ আলী পৰামানিক ঘৰ নং : 81 বয়স : 20 লিঙ্গ : পুৰুষ		
ফটো উপলব্ধ		

988	1	VRX0105791
নাম : কাঞ্চন বিবি পিতাৰ নাম: কোৰমান আলী সেখ ঘৰ নং : 60 বয়স : 30 লিঙ্গ : মহিলা		
ফটো উপলব্ধ		

989	1	VRX0105817
নাম : ইব্রাহিম আলী ফকিৰ পিতাৰ নাম: হানিফ উদ্দিন ফকিৰ ঘৰ নং : 58 বয়স : 20 লিঙ্গ : পুৰুষ		
ফটো উপলব্ধ		

990	1	VRX0112391
নাম : আশ্রাফুল হুছেইন পিতাৰ নাম: বমজান আলী সেখ ঘৰ নং : 81 বয়স : 18 লিঙ্গ : পুৰুষ		
ফটো উপলব্ধ		

991	1	VRX0115469
নাম : মনিকা বেগম স্বামীৰ নাম: জাহিদুল সেখ ঘৰ নং : 5 বয়স : 19 লিঙ্গ : মহিলা		
ফটো উপলব্ধ		

992	1	VRX0126136
নাম : মঃ বাশিদুল ফকিৰ পিতাৰ নাম: অমৈজ ফকিৰ ঘৰ নং : 104 বয়স : 18 লিঙ্গ : পুৰুষ		
ফটো উপলব্ধ		



993	1	VRX0129254
নাম : হেলেনা খাতুন স্বামীৰ নাম : নিজামুদ্দিন সেখ ঘৰ নং : 87 বয়স : 22 লিঙ্গ : মহিলা		
ফটো উপলব্ধ		

994	1	VRX0130187
নাম : নিজামুদ্দিন সেখ পিতাৰ নাম : বনজুদ্দিন সেখ ঘৰ নং : 87 বয়স : 21 লিঙ্গ : পুৰুষ		
ফটো উপলব্ধ		

995	1	VRX0132506
নাম : সোনাভান বেগম স্বামীৰ নাম : ছৈয়দ পৰামানিক ঘৰ নং : 76 বয়স : 20 লিঙ্গ : মহিলা		
ফটো উপলব্ধ		

996	1	VRX0132639
নাম : বেহেনা বেগম স্বামীৰ নাম : বইচুদ্দিন মুছললী ঘৰ নং : 26 বয়স : 19 লিঙ্গ : মহিলা		
ফটো উপলব্ধ		

997	1	VRX0135970
নাম : সুনতুল্লা সেখ পিতাৰ নাম : ইমান আলী সেখ ঘৰ নং : 115 বয়স : 28 লিঙ্গ : পুৰুষ		
ফটো উপলব্ধ		

998	1	VRX0135988
নাম : সুনতুল্লা সেখ পিতাৰ নাম : ইমান আলী সেখ ঘৰ নং : 115 বয়স : 28 লিঙ্গ : পুৰুষ		
ফটো উপলব্ধ		

999	1	VRX0136606
নাম : সানেসা বেগম স্বামীৰ নাম : সুনতুল্লা সেখ ঘৰ নং : 115 বয়স : 23 লিঙ্গ : মহিলা		
ফটো উপলব্ধ		

1000	1	VRX0138628
নাম : তপিউল মণ্ডল পিতাৰ নাম : তছৰ মণ্ডল ঘৰ নং : 52 বয়স : 18 লিঙ্গ : পুৰুষ		
ফটো উপলব্ধ		

ভোটাৰৰ সাৰাংশ

A) ভোটাৰৰ সংখ্যা

	তালিকাৰ প্ৰকাৰ	তালিকাৰ চিনাক্তকৰণ	ভোটাৰৰ সংখ্যা							
			পুৰুষ	মহিলা	৩য় লিঙ্গ	মুঠ				
I	মূল তালিকা	মূল তালিকা	বিশেষ সংশোধন, 2026 চনৰ পূৰ্বৰ 2025 চনৰ মূল তালিকাৰ লগত থকা সংযোজন সমূহ একত্ৰিতকৰন কৰা তালিকা।				504	478	0	982
II	যোগ তালিকা	পৰিপূৰক 1	বিশেষ সংক্ষিপ্ত সংশোধন, 2026				6	4	0	10
		পৰিপূৰক 2	অনবিচ্ছিন্ন সংশোধন 2026				4	4	0	8
			মুঠ				10	8	0	18
III	বিয়োজন তালিকা	পৰিপূৰক 1	বিশেষ সংক্ষিপ্ত সংশোধন, 2026				0	1	0	1
		পৰিপূৰক 2	অনবিচ্ছিন্ন সংশোধন 2026				4	1	0	5
			মুঠ				4	2	0	6
IV	লিংগ ক্ষেত্ৰত পৰিবৰ্তনৰ বাবে পাৰ্থক্য						0	0	0	0
এই সংশোধনৰ পিছত ভোটাৰ তালিকাত ভোটাৰৰ মুঠ সংখ্যা (I+II-III+IV)							510	484	0	994

B) শুধৰনীৰ সংখ্যা

তালিকাৰ প্ৰকাৰ	তালিকাৰ চিনাক্তকৰণ	শুধৰনীৰ সংখ্যা
পৰিপূৰক 1	বিশেষ সংক্ষিপ্ত সংশোধন, 2026	82
পৰিপূৰক 2	অনবিচ্ছিন্ন সংশোধন 2026	2
	মুঠ	84

নিৰ্বাচক পঞ্জীয়ন বিষয়াৰ স্বাক্ষৰ

E-মৃত, S-স্থানান্তৰিত/ বাসস্থান পৰিবৰ্তন, R-প্ৰতিলিপি, M-নিখোজ, Q-অযোগ্য