



## ভোটাৰ তালিকা 2026 S03 অসম

বিধানসভা সমষ্টিৰ নম্বৰ, নাম আৰু সংৰক্ষণৰ স্থিতি : 2 - দোতমা (অনুসূচিত জনজাতি)		খণ্ড নং : 28			
এই বিধানসভা সমষ্টিত কোন সংসদীয় সমষ্টিৰ অন্তৰ্গত তাৰ নম্বৰ, নাম আৰু সংৰক্ষণ স্থিতি : 1 - কোকৰাঝাৰ (অনুসূচিত জনজাতি)					
1. সংশোধনৰ বিৱৰণ					
সংশোধনৰ বছৰ	2026	তালিকাৰ চিনাক্তকৰণ			
ভিত্তি তাৰিখ	01-04-2026	বিশেষ সংশোধন, 2026 চনৰ পূৰ্বৰ 2025 চনৰ মূল তালিকাৰ লগত থকা সংযোজন সমূহ একত্ৰিতকৰণ কৰা তালিকা।			
সংশোধনৰ প্ৰকাৰ	বিশেষ সংশোধন 2026				
প্ৰকাশনৰ তাৰিখ	23-03-2026				
2. খণ্ড আৰু ভোটগ্ৰহন কেন্দ্ৰৰ বিৱৰণ					
খণ্ডৰ অন্তৰ্গত এলেকা সমূহৰ নম্বৰ আৰু নাম					
1-পদাবিল	মূল চহৰ/গাওঁ : পদাবিল (এ চি-২)				
2-লক্ষনবস্তী	ৱাৰ্ড নং : ডাকঘৰ : দোতমা পুলিচ থানা : চেৰফাংগুৰি থানা ব্লক : দোতমা উন্নয়ন খণ্ড ৰাজহ চক্ৰ : দোতমা ৰাজহ চক্ৰ জিলা : কোকৰাঝাৰ পিনকোড : 783347				
3. ভোটগ্ৰহন কেন্দ্ৰৰ বিৱৰণ					
ভোটগ্ৰহন কেন্দ্ৰৰ নম্বৰ আৰু নাম :		ভোটগ্ৰহন কেন্দ্ৰৰ প্ৰকাৰ (পুৰুষ/মহিলা/সাধাৰণ)		সাধাৰণ	
28 - ৪৮৬ পদাবিল এল পি স্কুল		খণ্ডৰ অন্তৰ্গত সহায়ক ভোটগ্ৰহন কেন্দ্ৰৰ সংখ্যা :		0	
ভোটগ্ৰহন কেন্দ্ৰৰ ঠিকনা :					
৪৮৬ পদাবিল এল পি স্কুল, কোঠা নং ১, পদাবিল					
4. ভোটাৰৰ সংখ্যা					
আৰম্ভনি ক্ৰমিক নং	শেষ ক্ৰমিক নং	মুঠ ভোটাৰ			
		পুৰুষ	মহিলা	৩য় লিঙ্গ	মুঠ
1	859	426	401	0	827

নিৰ্বাচক পঞ্জীয়ন বিষয়াৰ স্বাক্ষৰ

Nazri Naksha

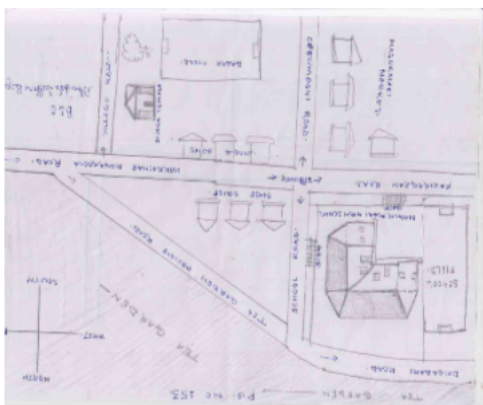

Google Map View



Polling Station Building Front View



ভোটগ্ৰহন কেন্দ্ৰৰ সন্মুখৰ দৃশ্য



Cad View

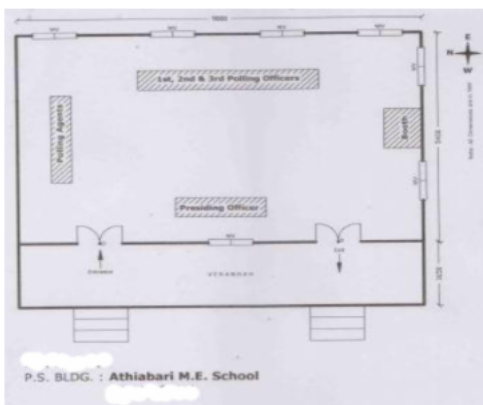

Key MAP View

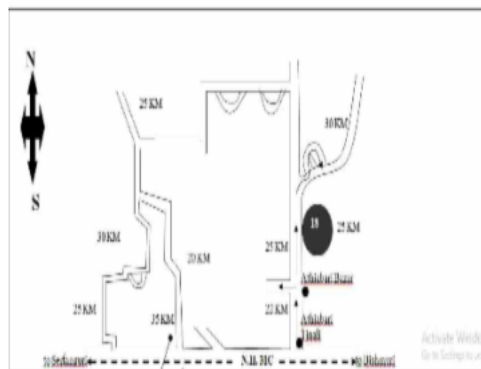



1 নাম : বমেশ চন্দ্ৰ বসুমতাৰী পিতাৰ নাম: দাখোৰী বসুমতাৰী ঘৰ নং : 1 বয়স : 56 লিঙ্গ : পুৰুষ	HJL0009204 ফটো উপলব্ধ	2 নাম : বমলা বসুমতাৰী স্বামীৰ নাম: বমেশ চন্দ্ৰ বসুমতাৰী ঘৰ নং : 1 বয়স : 46 লিঙ্গ : মহিলা	HJL0009369 ফটো উপলব্ধ	3 নাম : খৌৰমদৌ বসুমতাৰী পিতাৰ নাম: বমেশ চন্দ্ৰ বসুমতাৰী ঘৰ নং : 1 বয়স : 29 লিঙ্গ : পুৰুষ	HJL0009205 ফটো উপলব্ধ
4 নাম : মিনিছীৰাং বসুমতাৰী পিতাৰ নাম: বামেছ বসুমতাৰী ঘৰ নং : 01 বয়স : 26 লিঙ্গ : পুৰুষ	HJL0448548 ফটো উপলব্ধ	5 নাম : বাজেশ বসুমতাৰী পিতাৰ নাম: বমেশ বসুমতাৰী ঘৰ নং : 1 বয়স : 23 লিঙ্গ : পুৰুষ	HJL1352335 ফটো উপলব্ধ	6 নাম : বিদাংশী বসুমতাৰী পিতাৰ নাম: বমেশ বসুমতাৰী ঘৰ নং : 01 বয়স : 20 লিঙ্গ : মহিলা	VRX0002253 ফটো উপলব্ধ
7 নাম : মনমায়া লিম্বু স্বামীৰ নাম: নন্দ বাহাদুৰ লিম্বু ঘৰ নং : 2 বয়স : 64 লিঙ্গ : মহিলা	HJL0009206 ফটো উপলব্ধ	8 নাম : বিবোদ নাৰ্জাৰী পিতাৰ নাম: কালাসিং ঘৰ নং : 0 বয়স : 56 লিঙ্গ : পুৰুষ	HJL0009207 ফটো উপলব্ধ	9 নাম : সুমিলা নাৰ্জাৰী স্বামীৰ নাম: বিবোদ ঘৰ নং : 0 বয়স : 53 লিঙ্গ : মহিলা	HJL0009208 ফটো উপলব্ধ
10 নাম : কৃষ্ণ নাৰ্জাৰী পিতাৰ নাম: বিবোদ নাৰ্জাৰী ঘৰ নং : 0 বয়স : 26 লিঙ্গ : মহিলা	HJL0196584 ফটো উপলব্ধ	11 নাম : শ্ৰীমতিফনে দৈমাৰী স্বামীৰ নাম: সাহিত্য দৈমাৰী ঘৰ নং : 5 বয়স : 44 লিঙ্গ : মহিলা	HJL0009210 ফটো উপলব্ধ	12 নাম : সাহিত্য দৈমাৰী স্বামীৰ নাম: জীয়াৰাম দৈমাৰী ঘৰ নং : 5 বয়স : 39 লিঙ্গ : মহিলা	HJL0009211 ফটো উপলব্ধ
13 নাম : অৰঞ্জয় দৈমাৰী পিতাৰ নাম: সাহিত্য দৈমাৰী ঘৰ নং : 5 বয়স : 26 লিঙ্গ : পুৰুষ	HJL0196105 ফটো উপলব্ধ	14 নাম : আনন্দ দৈমাৰী পিতাৰ নাম: জিতেন ঘৰ নং : 0 বয়স : 61 লিঙ্গ : পুৰুষ	HJL0009212 ফটো উপলব্ধ	15 নাম : সমবাসী দৈমাৰী স্বামীৰ নাম: আনন্দ দৈমাৰী ঘৰ নং : 0 বয়স : 58 লিঙ্গ : মহিলা	HJL2105228 ফটো উপলব্ধ
16 নাম : সুভাষ দৈমাৰী পিতাৰ নাম: জিতেন্দ্ৰ ঘৰ নং : 0 বয়স : 49 লিঙ্গ : পুৰুষ	HJL0009213 ফটো উপলব্ধ	17 নাম : প্ৰজাৰী দৈমাৰী স্বামীৰ নাম: সুভাষ ঘৰ নং : 0 বয়স : 42 লিঙ্গ : মহিলা	HJL0009214 ফটো উপলব্ধ	18 নাম : লীলমোহন দৈমাৰী পিতাৰ নাম: জিতেন ঘৰ নং : 0 বয়স : 38 লিঙ্গ : পুৰুষ	HJL0009215 ফটো উপলব্ধ
19 নাম : বিবো দৈমাৰী স্বামীৰ নাম: লীলমোহন ঘৰ নং : 0 বয়স : 38 লিঙ্গ : মহিলা	HJL0009216 ফটো উপলব্ধ	20 নাম : শ্যামজিত দৈমাৰী পিতাৰ নাম: জীতেন দৈমাৰী ঘৰ নং : 0 বয়স : 38 লিঙ্গ : পুৰুষ	HJL0009218 ফটো উপলব্ধ	21 নাম : সুমিত্ৰা দৈমাৰী স্বামীৰ নাম: শ্যামজিত দৈমাৰী ঘৰ নং : 0 বয়স : 37 লিঙ্গ : মহিলা	HJL1834737 ফটো উপলব্ধ
# 22 নাম : দেৰহসদ দৈমাৰী পিতাৰ নাম: আনন্দ দৈমাৰী ঘৰ নং : 0 বয়স : 26 লিঙ্গ : পুৰুষ	HJL0284281 ফটো উপলব্ধ	23 নাম : বাজশ্ৰী দৈমাৰী পিতাৰ নাম: আনন্দ দৈমাৰী ঘৰ নং : 0 বয়স : 26 লিঙ্গ : মহিলা	HJL0285924 ফটো উপলব্ধ	24 নাম : দলে বসুমতাৰী স্বামীৰ নাম: বিজিং বসুমতাৰী ঘৰ নং : 0 বয়স : 26 লিঙ্গ : মহিলা	HJL1118777 ফটো উপলব্ধ
25 নাম : বিজিঙ্ক দৈমাৰী পিতাৰ নাম: সুভাষ দৈমাৰী ঘৰ নং : 0 বয়স : 26 লিঙ্গ : পুৰুষ	HJL0196253 ফটো উপলব্ধ	26 নাম : ভূমিকা দৈমাৰী পিতাৰ নাম: সুবাস দৈমাৰী ঘৰ নং : 0 বয়স : 23 লিঙ্গ : মহিলা	HJL1214451 ফটো উপলব্ধ	27 নাম : কপিল দৈমাৰী পিতাৰ নাম: সেন্জিৰ দৈমাৰী ঘৰ নং : 06 বয়স : 20 লিঙ্গ : পুৰুষ	VRX0090985 ফটো উপলব্ধ
28 নাম : মিজিং দৈমাৰী পিতাৰ নাম: সুভাষ দৈমাৰী ঘৰ নং : 6ক বয়স : 29 লিঙ্গ : পুৰুষ	HJL2105171 ফটো উপলব্ধ	29 নাম : অনিমা দৈমাৰী স্বামীৰ নাম: মিজিং দৈমাৰী ঘৰ নং : 6ক বয়স : 28 লিঙ্গ : মহিলা	HJL0196170 ফটো উপলব্ধ	30 নাম : ববিবাম মহাহাৰী পিতাৰ নাম: আয়নাৰাম ঘৰ নং : 9 বয়স : 54 লিঙ্গ : পুৰুষ	HJL0009219 ফটো উপলব্ধ



# 31 নাম : সৌৰাং মুছাহাৰী পিতাৰ নাম: ৰবিৰাম মুছাহাৰী ঘৰ নং : ৭ বয়স : 29 লিঙ্গ : পুৰুষ	HJL2105002 ফটো উপলব্ধ	# 32 নাম : মঞ্জলা ৰাই স্বামীৰ নাম: সোমকোঁৰ মুছাহাৰী ঘৰ নং : ৭ বয়স : 30 লিঙ্গ : মহিলা	HJL2105240 ফটো উপলব্ধ	# 33 নাম : ছীমবখীৰ মুছাহাৰী পিতাৰ নাম: ৰবিৰাম মুছাহাৰী ঘৰ নং : ৭ বয়স : 29 লিঙ্গ : পুৰুষ	HJL0009222 ফটো উপলব্ধ
# 34 নাম : পৰ্ণিমা বসুমতাৰী স্বামীৰ নাম: স্বৰংগ মুছাহাৰী ঘৰ নং : ৭ বয়স : 29 লিঙ্গ : মহিলা	HJL0164756 ফটো উপলব্ধ	# 35 নাম : সোমজ্জৰ মুশাহাৰী পিতাৰ নাম: ৰবিৰাম মুশাহাৰী ঘৰ নং : 07 বয়স : 23 লিঙ্গ : পুৰুষ	HJL0614339 ফটো উপলব্ধ	# 36 নাম : সঞ্জিলা বসুমতাৰী স্বামীৰ নাম: কোঁমশী মুছাহাৰী ঘৰ নং : 7 বয়স : 22 লিঙ্গ : মহিলা	VRX0025262 ফটো উপলব্ধ
# 37 নাম : মিন্জৌম বসুমতাৰী পিতাৰ নাম: কমানন্দ বসুমতাৰী ঘৰ নং : ৮ বয়স : 47 লিঙ্গ : পুৰুষ	HJL0009223 ফটো উপলব্ধ	# 38 নাম : মঞ্জ বসুমতাৰী স্বামীৰ নাম: নিজুম বসুমতাৰী ঘৰ নং : ৮ বয়স : 44 লিঙ্গ : মহিলা	HJL0009224 ফটো উপলব্ধ	# 39 নাম : নমিথা বসুমতাৰী স্বামীৰ নাম: মিনিচতাৰ বসুমতাৰী ঘৰ নং : ৮ বয়স : 30 লিঙ্গ : মহিলা	HJL2105251 ফটো উপলব্ধ
# 40 নাম : মিনিষ্টাৰ বসুমতাৰী পিতাৰ নাম: নিয়েম বসুমতাৰী ঘৰ নং : ৮ বয়স : 29 লিঙ্গ : পুৰুষ	HJL0009225 ফটো উপলব্ধ	# 41 নাম : অভিনয় বড়ো পিতাৰ নাম: ফুৰেন বড়ো ঘৰ নং : ৯ বয়স : 49 লিঙ্গ : মহিলা	HJL0009226 ফটো উপলব্ধ	# 42 নাম : উৰ্বশী বড়ো স্বামীৰ নাম: অভিনয় বড়ো ঘৰ নং : ৯ বয়স : 44 লিঙ্গ : মহিলা	HJL0009227 ফটো উপলব্ধ
# 43 নাম : সনজয় বৰগোয়াৰী পিতাৰ নাম: অভিনয় বৰগোয়াৰী ঘৰ নং : ৯ বয়স : 28 লিঙ্গ : পুৰুষ	HJL0184366 ফটো উপলব্ধ	# 44 নাম : সুবং বৰগোয়াৰী পিতাৰ নাম: এভিনয় বৰগোয়াৰী ঘৰ নং : ৯ বয়স : 26 লিঙ্গ : পুৰুষ	HJL0196311 ফটো উপলব্ধ	# 45 নাম : দিতিচৰন বৰগোয়াৰী পিতাৰ নাম: অভিনয় বৰগোয়াৰী ঘৰ নং : ৯ বয়স : 20 লিঙ্গ : পুৰুষ	VRX0013987 ফটো উপলব্ধ
# 46 নাম : ৰুপেন বসুমতাৰী পিতাৰ নাম: সৈৰনা ঘৰ নং : ১০ বয়স : 59 লিঙ্গ : পুৰুষ	HJL0009228 ফটো উপলব্ধ	# 47 নাম : নিলমনী বসুমতাৰী স্বামীৰ নাম: ৰুপেন ঘৰ নং : ১০ বয়স : 56 লিঙ্গ : মহিলা	HJL0009229 ফটো উপলব্ধ	# 48 নাম : অন্ডাই বসুমতাৰী পিতাৰ নাম: ৰুপেন বসুমতাৰী ঘৰ নং : ১০ বয়স : 29 লিঙ্গ : পুৰুষ	HJL0196352 ফটো উপলব্ধ
# 49 নাম : অনসলা বসুমতাৰী পিতাৰ নাম: ৰুপেন বসুমতাৰী ঘৰ নং : ১০ বয়স : 29 লিঙ্গ : পুৰুষ	HJL2105137 ফটো উপলব্ধ	# 50 নাম : বুনটৰ বসুমতাৰী পিতাৰ নাম: বসন্ত বসুমতাৰী ঘৰ নং : ১১ বয়স : 51 লিঙ্গ : পুৰুষ	HJL0009230 ফটো উপলব্ধ	# 51 নাম : গাইদে বসুমতাৰী স্বামীৰ নাম: বনপ্ৰ ঘৰ নং : ১১ বয়স : 49 লিঙ্গ : মহিলা	HJL0009231 ফটো উপলব্ধ
# 52 নাম : দ্বিঠা বসুমতাৰী পিতাৰ নাম: বুদ্ধ বসুমতাৰী ঘৰ নং : 11 বয়স : 32 লিঙ্গ : পুৰুষ	VRX0089128 ফটো উপলব্ধ	# 53 নাম : দুৰিথাই বসুমতাৰী পিতাৰ নাম: বানতুৰ বসুমতাৰী ঘৰ নং : ১১ বয়স : 29 লিঙ্গ : পুৰুষ	HJL2104996 ফটো উপলব্ধ	# 54 নাম : সিমাং বসুমতাৰী পিতাৰ নাম: বুনটু বসুমতাৰী ঘৰ নং : ১১ বয়স : 26 লিঙ্গ : মহিলা	HJL0196410 ফটো উপলব্ধ
# 55 নাম : ৰুমোই বসুমতাৰী পিতাৰ নাম: বুনটু বসুমতাৰী ঘৰ নং : 11 বয়স : 23 লিঙ্গ : পুৰুষ	HJL1164144 ফটো উপলব্ধ	# 56 নাম : ছন্দলাল বসুমতাৰী পিতাৰ নাম: বুদ্ধ বসুমতাৰী ঘৰ নং : ১১ বয়স : 20 লিঙ্গ : পুৰুষ	VRX0014654 ফটো উপলব্ধ	# 57 নাম : কৰেন নাৰ্জাৰী পিতাৰ নাম: ৰামোঁন নাৰ্জাৰী ঘৰ নং : ১২ বয়স : 59 লিঙ্গ : পুৰুষ	HJL0019257 ফটো উপলব্ধ
# 58 নাম : পশ্চিমা বসুমতাৰী পিতাৰ নাম: ৰামোঁন ঘৰ নং : ১২ বয়স : 54 লিঙ্গ : পুৰুষ	HJL0009232 ফটো উপলব্ধ	# 59 নাম : হৰী বসুমতাৰী স্বামীৰ নাম: পশ্চিমা ঘৰ নং : ১২ বয়স : 49 লিঙ্গ : মহিলা	HJL1834873 ফটো উপলব্ধ	# 60 নাম : ফৈলাউ বসুমতাৰী পিতাৰ নাম: পশ্চিমা বসুমতাৰী ঘৰ নং : ১২ বয়স : 35 লিঙ্গ : পুৰুষ	HJL0009233 ফটো উপলব্ধ



61 নাম : হটখী বসুমতাৰী পিতাৰ নাম: কৰেন বসুমতাৰী ঘৰ নং : ১২ বয়স : 33 লিঙ্গ : পুৰুষ	HJL0195099 ফটো উপলব্ধ	62 নাম : পিন্ধি বসুমতাৰী পিতাৰ নাম: পাঁছমা বসুমতাৰী ঘৰ নং : ১২ বয়স : 27 লিঙ্গ : পুৰুষ	HJL0020776 ফটো উপলব্ধ	63 নাম : অঞ্জলী মুছাহাৰী স্বামীৰ নাম: হৰ্থকা বসুমতাৰী ঘৰ নং : 12 বয়স : 26 লিঙ্গ : মহিলা	VRX0000356 ফটো উপলব্ধ
64 নাম : জুৱেল বসুমতাৰী পিতাৰ নাম: পোঁছমা বসুমতাৰী ঘৰ নং : ১২ বয়স : 24 লিঙ্গ : পুৰুষ	HJL0517763 ফটো উপলব্ধ	65 নাম : ৰংজালী নাৰ্জাৰী স্বামীৰ নাম: পিংকী বসুমতাৰী ঘৰ নং : 12 বয়স : 19 লিঙ্গ : মহিলা	VRX0093674 ফটো উপলব্ধ	66 নাম : বিমল বসুমতাৰী পিতাৰ নাম: চাঁওনা ঘৰ নং : ১৩ বয়স : 54 লিঙ্গ : পুৰুষ	HJL1834895 ফটো উপলব্ধ
67 নাম : পূজাশী বসুমতাৰী স্বামীৰ নাম: বিমল ঘৰ নং : ১৩ বয়স : 49 লিঙ্গ : মহিলা	HJL0009234 ফটো উপলব্ধ	68 নাম : নিৰ্জিব বসুমতাৰী পিতাৰ নাম: বিমল বসুমতাৰী ঘৰ নং : ১৩ বয়স : 27 লিঙ্গ : পুৰুষ	HJL0027888 ফটো উপলব্ধ	69 নাম : মণিৰাম বসুমতাৰী পিতাৰ নাম: বিমল বসুমতাৰী ঘৰ নং : 13 বয়স : 24 লিঙ্গ : পুৰুষ	HJL0560359 ফটো উপলব্ধ
70 নাম : ইন্দ্ৰমোহন দৈমাৰী পিতাৰ নাম: জিয়াৰাম ঘৰ নং : ১৪ বয়স : 59 লিঙ্গ : পুৰুষ	HJL0009235 ফটো উপলব্ধ	71 নাম : কাতি দৈমাৰী স্বামীৰ নাম: ইন্দ্ৰমোহন ঘৰ নং : ১৪ বয়স : 54 লিঙ্গ : মহিলা	HJL0009236 ফটো উপলব্ধ	72 নাম : গোপীনাথ দৈমাৰী পিতাৰ নাম: ইন্দ্ৰমোহন ঘৰ নং : ১৪ বয়স : 41 লিঙ্গ : পুৰুষ	HJL1835547 ফটো উপলব্ধ
73 নাম : নেংনা দৈমাৰী পিতাৰ নাম: ইন্দ্ৰমোহন ঘৰ নং : ১৪ বয়স : 39 লিঙ্গ : পুৰুষ	HJL0009239 ফটো উপলব্ধ	74 নাম : হেলেনা দৈমাৰী স্বামীৰ নাম: গণিনাথ দৈমাৰী ঘৰ নং : 14 বয়স : 32 লিঙ্গ : মহিলা	HJL2105319 ফটো উপলব্ধ	# 75 নাম : কালিচৰুন দৈমাৰী পিতাৰ নাম: ইন্দ্ৰমোহন ঘৰ নং : ১৪ বয়স : 33 লিঙ্গ : পুৰুষ	HJL0009240 ফটো উপলব্ধ
76 নাম : কমলেশ্বৰী দৈমাৰী স্বামীৰ নাম: নেংনা দৈমাৰী ঘৰ নং : ১৪ বয়স : 30 লিঙ্গ : মহিলা	HJL2105262 ফটো উপলব্ধ	77 নাম : চনেমা দৈমাৰী স্বামীৰ নাম: কালিচৰোন দৈমাৰী ঘৰ নং : ১৪ বয়স : 27 লিঙ্গ : মহিলা	HJL0448456 ফটো উপলব্ধ	78 নাম : ৰমল দৈমাৰী পিতাৰ নাম: জিয়াৰাম দৈমাৰী ঘৰ নং : 14আ বয়স : 43 লিঙ্গ : পুৰুষ	HJL0009441 ফটো উপলব্ধ
79 নাম : জৈশ্ৰী দৈমাৰী স্বামীৰ নাম: ৰমল দৈমাৰী ঘৰ নং : 14আ বয়স : 42 লিঙ্গ : মহিলা	HJL0009442 ফটো উপলব্ধ	80 নাম : ফুংবিলী দৌমাৰী পিতাৰ নাম: ৰমল দৌমাৰী ঘৰ নং : 14আ বয়স : 21 লিঙ্গ : মহিলা	VRX0037812 ফটো উপলব্ধ	81 নাম : কুমল দৈমাৰী অন্যান্য: জিয়াৰাম দৈমাৰী ঘৰ নং : 14ক বয়স : 51 লিঙ্গ : পুৰুষ	HJL0009237 ফটো উপলব্ধ
82 নাম : সবিতা দৈমাৰী স্বামীৰ নাম: কমল দৈমাৰী ঘৰ নং : 14ক বয়স : 48 লিঙ্গ : মহিলা	HJL0009238 ফটো উপলব্ধ	83 নাম : দৈমাল দৈমাৰী অন্যান্য: ৰোমাইনা দৈমাৰী ঘৰ নং : 14ক বয়স : 26 লিঙ্গ : পুৰুষ	VRX0023655 ফটো উপলব্ধ	84 নাম : ৰমাইনা দৈমাৰী পিতাৰ নাম: কমল দৈমাৰী ঘৰ নং : 14ক বয়স : 23 লিঙ্গ : মহিলা	HJL1181411 ফটো উপলব্ধ
85 নাম : ৰাধীনাথ বসুমতাৰী পিতাৰ নাম: সহেন্দ্র ঘৰ নং : ১৫ বয়স : 49 লিঙ্গ : পুৰুষ	HJL1834964 ফটো উপলব্ধ	86 নাম : কাবিলা বসুমতাৰী স্বামীৰ নাম: ৰাধীনাথ ঘৰ নং : ১৫ বয়স : 47 লিঙ্গ : মহিলা	HJL0009241 ফটো উপলব্ধ	87 নাম : পবিত্ৰ বসুমতাৰী পিতাৰ নাম: ৰাধীনাথ বসুমতাৰী ঘৰ নং : ১৫ বয়স : 28 লিঙ্গ : পুৰুষ	HJL0194670 ফটো উপলব্ধ
R 88 নাম : ভূমিৰাজ বসুমতাৰী অন্যান্য: ৰাধীনাথ বসুমতাৰী ঘৰ নং : 15 বয়স : 21 লিঙ্গ : পুৰুষ	VRX0090209 ফটো উপলব্ধ	89 নাম : ভূমিৰাজ বসুমতাৰী পিতাৰ নাম: ৰাধীনাথ বসুমতাৰী ঘৰ নং : 15 বয়স : 20 লিঙ্গ : পুৰুষ	VRX0071373 ফটো উপলব্ধ	90 নাম : অৰ্জুন বসুমতাৰী পিতাৰ নাম: ৰাধীনাথ বসুমতাৰী ঘৰ নং : 15ক বয়স : 29 লিঙ্গ : পুৰুষ	HJL2105035 ফটো উপলব্ধ



# 91 নাম : জৌগমা বসুমতাৰী স্বামীৰ নাম : অজুৰ্ন বসুমতাৰী ঘৰ নং : 15ক বয়স : 28 লিঙ্গ : মহিলা	HJL0041418 ফটো উপলব্ধ	92 নাম : মানিলাল বসুমতাৰী পিতাৰ নাম : বানহায় বসুমতাৰী ঘৰ নং : 15ল বয়স : 31 লিঙ্গ : পুৰুষ	HJL2105079 ফটো উপলব্ধ	93 নাম : মালিনা বসুমতাৰী স্বামীৰ নাম : মানিলাল বসুমতাৰী ঘৰ নং : 15ল বয়স : 28 লিঙ্গ : মহিলা	HJL0041228 ফটো উপলব্ধ
94 নাম : প্রজীত মাছাহাৰী পিতাৰ নাম : আয়নাৰাম ঘৰ নং : 1৬ বয়স : 49 লিঙ্গ : পুৰুষ	HJL0009242 ফটো উপলব্ধ	95 নাম : অমেলা বসুমতাৰী স্বামীৰ নাম : প্রজীত ঘৰ নং : 1৬ বয়স : 46 লিঙ্গ : মহিলা	HJL0009243 ফটো উপলব্ধ	96 নাম : পুংখা মছাহাৰী পিতাৰ নাম : প্রজীত ঘৰ নং : 1৬ বয়স : 33 লিঙ্গ : পুৰুষ	HJL0009244 ফটো উপলব্ধ
97 নাম : অম্বিত মুছাহাৰী পিতাৰ নাম : প্রজীত মুছাহাৰী ঘৰ নং : 1৬ বয়স : 29 লিঙ্গ : পুৰুষ	HJL0047068 ফটো উপলব্ধ	98 নাম : অঙ্গী মছাহাৰী স্বামীৰ নাম : পুঙ্কা মছাহাৰী ঘৰ নং : 1৬ বয়স : 28 লিঙ্গ : মহিলা	HJL0194712 ফটো উপলব্ধ	99 নাম : চানচুলী নাৰ্জাৰী স্বামীৰ নাম : অম্বিত মুছাহাৰী ঘৰ নং : 1৬ বয়স : 27 লিঙ্গ : মহিলা	VRX0064253 ফটো উপলব্ধ
100 নাম : গোপা বসুমতাৰী পিতাৰ নাম : সৌম্য বসুমতাৰী ঘৰ নং : 17 বয়স : 54 লিঙ্গ : পুৰুষ	VRX0040881 ফটো উপলব্ধ	101 নাম : চন্দ্রধৰ মছাহাৰী পিতাৰ নাম : আয়নাৰাম মছাহাৰী ঘৰ নং : 1৭ বয়স : 51 লিঙ্গ : পুৰুষ	HJL0009245 ফটো উপলব্ধ	102 নাম : সতী মছাহাৰী স্বামীৰ নাম : চন্দ্রধৰ মছাহাৰী ঘৰ নং : 1৭ বয়স : 50 লিঙ্গ : মহিলা	HJL0009246 ফটো উপলব্ধ
103 নাম : নিজুলা বড়ো স্বামীৰ নাম : গোপা বড়ো ঘৰ নং : 17 বয়স : 48 লিঙ্গ : মহিলা	VRX0040907 ফটো উপলব্ধ	104 নাম : নন্দলাল বৰগয়াৰী পিতাৰ নাম : খাংগা বৰগয়াৰী ঘৰ নং : 1৭ বয়স : 35 লিঙ্গ : পুৰুষ	HJL118314 ফটো উপলব্ধ	105 নাম : ম্বিদল মুছাহাৰী পিতাৰ নাম : চন্দ্রধৰ মুছাহাৰী ঘৰ নং : 1৭ বয়স : 32 লিঙ্গ : পুৰুষ	HJL2104985 ফটো উপলব্ধ
106 নাম : কল্পনা বৰগয়াৰী স্বামীৰ নাম : নন্দলাল বৰগয়াৰী ঘৰ নং : 1৭ বয়স : 31 লিঙ্গ : মহিলা	HJL118322 ফটো উপলব্ধ	107 নাম : জৈমথী মুছাহাৰী স্বামীৰ নাম : মৃদুল মুছাহাৰী ঘৰ নং : 1৭ বয়স : 28 লিঙ্গ : মহিলা	HJL0052977 ফটো উপলব্ধ	108 নাম : দিদীম মুছাহাৰী পিতাৰ নাম : চন্দ্র ধৰ মুছাহাৰী ঘৰ নং : 1৭ বয়স : 24 লিঙ্গ : পুৰুষ	HJL0517789 ফটো উপলব্ধ
R 109 নাম : ডিমাশা মুছাহাৰী পিতাৰ নাম : প্রদয় কুঃ মুছাহাৰী ঘৰ নং : 1৭ বয়স : 21 লিঙ্গ : মহিলা	VRX0089052 ফটো উপলব্ধ	110 নাম : দাৰগো নাৰ্জাৰী স্বামীৰ নাম : পৰমেশ্বৰ নাৰ্জাৰী ঘৰ নং : 1৮ বয়স : 36 লিঙ্গ : মহিলা	HJL0009249 ফটো উপলব্ধ	111 নাম : সুৰেন বসুমতাৰী পিতাৰ নাম : গেবিলা বসুমতাৰী ঘৰ নং : 1৮ বয়স : 74 লিঙ্গ : পুৰুষ	HJL0009250 ফটো উপলব্ধ
112 নাম : সৌমজী বসুমতাৰী স্বামীৰ নাম : সুৰেন্দ্র ঘৰ নং : 1৮ বয়স : 69 লিঙ্গ : মহিলা	HJL1835081 ফটো উপলব্ধ	E 113 নাম : জয়ন্ত বসুমতাৰী পিতাৰ নাম : সুৰেন্দ্র ঘৰ নং : 1৮ বয়স : 42 লিঙ্গ : পুৰুষ	HJL0009251 ফটো উপলব্ধ	114 নাম : মেনকা বসুমতাৰী পিতাৰ নাম : বহিনতা বসুমতাৰী ঘৰ নং : 1৮ বয়স : 41 লিঙ্গ : মহিলা	HJL0009318 ফটো উপলব্ধ
115 নাম : থানেশ্বৰী বসুমতাৰী স্বামীৰ নাম : জয়ন্ত ঘৰ নং : 1৯ বয়স : 39 লিঙ্গ : মহিলা	HJL0009252 ফটো উপলব্ধ	116 নাম : বহিন্ত বসুমতাৰী পিতাৰ নাম : সুৰেন্দ্র ঘৰ নং : 1৯ বয়স : 39 লিঙ্গ : পুৰুষ	HJL0009253 ফটো উপলব্ধ	117 নাম : মহন্ত বসুমতাৰী পিতাৰ নাম : সুৰেন বসুমতাৰী ঘৰ নং : 1৯ বয়স : 38 লিঙ্গ : পুৰুষ	HJL0009254 ফটো উপলব্ধ
118 নাম : সয়ত বসুমতাৰী স্বামীৰ নাম : মহন্ত বসুমতাৰী ঘৰ নং : 1৯ বয়স : 29 লিঙ্গ : মহিলা	HJL0009256 ফটো উপলব্ধ	119 নাম : নাইশাং বসুমতাৰী পিতাৰ নাম : জয়ন্ত বসুমতাৰী ঘৰ নং : 19 বয়স : 21 লিঙ্গ : পুৰুষ	VRX0024448 ফটো উপলব্ধ	120 নাম : নেমি বাভা অন্যান্য : জয়ন্ত বসুমতাৰী ঘৰ নং : 19 বয়স : 21 লিঙ্গ : পুৰুষ	VRX0090563 ফটো উপলব্ধ



121 নাম : কনক বসুমতাৰী পিতাৰ নাম: ৰহিস্ত বসুমতাৰী ঘৰ নং : 19 বয়স : 19 লিঙ্গ : পুৰুষ	VRX0071639 ফটো উপলব্ধ	122 নাম : পঞ্জা বসুমতাৰী অন্যান্য: জয়ন্ত বসুমতাৰী ঘৰ নং : 19 বয়স : 19 লিঙ্গ : পুৰুষ	VRX0090555 ফটো উপলব্ধ	123 নাম : বিনেশ্বৰ বসুমতাৰী পিতাৰ নাম: সৰ্বেশ্বৰ ঘৰ নং : 20 বয়স : 64 লিঙ্গ : পুৰুষ	HJL0009257 ফটো উপলব্ধ
124 নাম : হাইথু বসুমতাৰী স্বামীৰ নাম: বিনেশ্বৰ ঘৰ নং : 20 বয়স : 59 লিঙ্গ : মহিলা	HJL1835161 ফটো উপলব্ধ	125 নাম : বৰ্নাসিং বসুমতাৰী পিতাৰ নাম: বিনেশ্বৰ বসুমতাৰী ঘৰ নং : 20 বয়স : 31 লিঙ্গ : পুৰুষ	HJL0565416 ফটো উপলব্ধ	126 নাম : দৈমু বসুমতাৰী স্বামীৰ নাম: অনিৰাম বসুমতাৰী ঘৰ নং : 20 বয়স : 27 লিঙ্গ : মহিলা	HJL0193862 ফটো উপলব্ধ
127 নাম : গাউদাং বসুমতাৰী স্বামীৰ নাম: বৰ্নাসিং বসুমতাৰী ঘৰ নং : 27 বয়স : 27 লিঙ্গ : মহিলা	HJL0286492 ফটো উপলব্ধ	128 নাম : অনিৰাম বসুমতাৰী পিতাৰ নাম: বিনেশ্বৰ বসুমতাৰী ঘৰ নং : 20 বয়স : 26 লিঙ্গ : পুৰুষ	HJL0196444 ফটো উপলব্ধ	129 নাম : বিশ্বজীত বসুমতাৰী পিতাৰ নাম: বিনেশ্বৰ বসুমতাৰী ঘৰ নং : 20 বয়স : 24 লিঙ্গ : পুৰুষ	HJL0517797 ফটো উপলব্ধ
130 নাম : সুনীলাল বসুমতাৰী পিতাৰ নাম: থানেশ্বৰ ঘৰ নং : 21 বয়স : 54 লিঙ্গ : পুৰুষ	HJL0009260 ফটো উপলব্ধ	131 নাম : প্ৰদীপ বসুমতাৰী পিতাৰ নাম: সুনীলাল ঘৰ নং : 21 বয়স : 37 লিঙ্গ : পুৰুষ	HJL1835229 ফটো উপলব্ধ	E 132 নাম : সবিতা বসুমতাৰী পিতাৰ নাম: সুনীলাল বসুমতাৰী ঘৰ নং : 21 বয়স : 34 লিঙ্গ : মহিলা	HJL0009263 ফটো উপলব্ধ
133 নাম : মাধুৰী বসুমতাৰী স্বামীৰ নাম: প্ৰদীপ বসুমতাৰী ঘৰ নং : 21 বয়স : 29 লিঙ্গ : মহিলা	HJL0071159 ফটো উপলব্ধ	134 নাম : ৰাধিব বসুমতাৰী পিতাৰ নাম: সুনীলাল বসুমতাৰী ঘৰ নং : 21 বয়স : 30 লিঙ্গ : পুৰুষ	HJL2105080 ফটো উপলব্ধ	135 নাম : পূৰ্ণিমা বসুমতাৰী স্বামীৰ নাম: ৰাজিব বসুমতাৰী ঘৰ নং : 21 বয়স : 27 লিঙ্গ : মহিলা	HJL0071738 ফটো উপলব্ধ
136 নাম : ক্ষুদিৰাম নাৰ্জাৰী পিতাৰ নাম: হাজাৰসিং ঘৰ নং : 22 বয়স : 54 লিঙ্গ : পুৰুষ	HJL1835241 ফটো উপলব্ধ	137 নাম : দলাই নাৰ্জাৰী পিতাৰ নাম: হাজাৰসিং ঘৰ নং : 22 বয়স : 47 লিঙ্গ : মহিলা	HJL0009265 ফটো উপলব্ধ	138 নাম : ৰবিৰাম বসুমতাৰী পিতাৰ নাম: থানেশ্বৰ ঘৰ নং : 23 বয়স : 44 লিঙ্গ : পুৰুষ	HJL0009268 ফটো উপলব্ধ
139 নাম : অনিমা বসুমতাৰী স্বামীৰ নাম: ৰবিৰাম ঘৰ নং : 23 বয়স : 41 লিঙ্গ : মহিলা	HJL1835309 ফটো উপলব্ধ	140 নাম : দিগ্ৰী বসুমতাৰী স্বামীৰ নাম: বুলেট বসুমতাৰী ঘৰ নং : 23 বয়স : 26 লিঙ্গ : মহিলা	HJL0193912 ফটো উপলব্ধ	141 নাম : বুলেট বসুমতাৰী পিতাৰ নাম: ৰবিৰাম বসুমতাৰী ঘৰ নং : 23 বয়স : 26 লিঙ্গ : পুৰুষ	HJL0193854 ফটো উপলব্ধ
142 নাম : বৰ্ফ বসুমতাৰী পিতাৰ নাম: ৰবিৰাম বসুমতাৰী ঘৰ নং : 23 বয়স : 21 লিঙ্গ : মহিলা	HJL2247468 ফটো উপলব্ধ	143 নাম : মিজিঙ্ক বসুমতাৰী পিতাৰ নাম: সৰ্বেশ্বৰ ঘৰ নং : 28 বয়স : 57 লিঙ্গ : পুৰুষ	HJL0009269 ফটো উপলব্ধ	144 নাম : সান্ধলী বসুমতাৰী স্বামীৰ নাম: মিজিঙ্ক বসুমতাৰী ঘৰ নং : 28 বয়স : 54 লিঙ্গ : মহিলা	HJL0009270 ফটো উপলব্ধ
145 নাম : দিগ্ৰীময়ী বসুমতাৰী পিতাৰ নাম: মিজিঙ্ক ঘৰ নং : 28 বয়স : 38 লিঙ্গ : মহিলা	HJL0009271 ফটো উপলব্ধ	146 নাম : থোমাছ বসুমতাৰী পিতাৰ নাম: মিজিঙ্ক বসুমতাৰী ঘৰ নং : 28 বয়স : 30 লিঙ্গ : পুৰুষ	HJL0082107 ফটো উপলব্ধ	147 নাম : ৰাজশ্ৰী বসুমতাৰী স্বামীৰ নাম: থমাছ বসুমতাৰী ঘৰ নং : 28 বয়স : 28 লিঙ্গ : মহিলা	HJL0082487 ফটো উপলব্ধ
148 নাম : ফাইনাল বসুমতাৰী পিতাৰ নাম: সৰ্বেশ্বৰ ঘৰ নং : 25 বয়স : 47 লিঙ্গ : পুৰুষ	HJL0009275 ফটো উপলব্ধ	149 নাম : ৰেন বসুমতাৰী স্বামীৰ নাম: দুলাল বসুমতাৰী ঘৰ নং : 25 বয়স : 44 লিঙ্গ : মহিলা	HJL1835376 ফটো উপলব্ধ	150 নাম : ৰূপনাল বসুমতাৰী পিতাৰ নাম: সৰ্বেশ্বৰ ঘৰ নং : 25 বয়স : 44 লিঙ্গ : পুৰুষ	HJL1835401 ফটো উপলব্ধ



151 নাম : সুমিত্ৰা বসুমতাৰী স্বামীৰ নাম: ফাইনাৰ ঘৰ নং : ২৫ বয়স : 43 লিঙ্গ : মহিলা	HJL0009276 ফটো উপলব্ধ	152 নাম : চিত্ৰজীত বসুমতাৰী পিতাৰ নাম: দুলাল বসুমতাৰী ঘৰ নং : ২৫ বয়স : 22 লিঙ্গ : পুৰুষ	HJL1248293 ফটো উপলব্ধ	153 নাম : সাৰভেণ্ডিজ বসুমতাৰী পিতাৰ নাম: পাইনাৰ বসুমতাৰী ঘৰ নং : 25 বয়স : 21 লিঙ্গ : পুৰুষ	VRX0037796 ফটো উপলব্ধ
154 নাম : দুলাল বসুমতাৰী পিতাৰ নাম: সহেন্দ্ৰ বসুমতাৰী ঘৰ নং : 25ক বয়স : 47 লিঙ্গ : পুৰুষ	HJL0009274 ফটো উপলব্ধ	155 নাম : সৰজনী বসুমতাৰী স্বামীৰ নাম: গান্ধীৰাম ঘৰ নং : ২৬ বয়স : 51 লিঙ্গ : মহিলা	HJL0009277 ফটো উপলব্ধ	156 নাম : তুলশী বসুমতাৰী পিতাৰ নাম: গান্ধীৰাম বসুমতাৰী ঘৰ নং : ২৬ বয়স : 29 লিঙ্গ : মহিলা	HJL0517227 ফটো উপলব্ধ
157 নাম : বিলিফাং বসুমতাৰী মাতৃৰ নাম: সৰজনী বসুমতাৰী ঘৰ নং : ২৬ বয়স : 26 লিঙ্গ : পুৰুষ	HJL0283960 ফটো উপলব্ধ	158 নাম : খলুংগা বসুমতাৰী পিতাৰ নাম: সৰজনী বসুমতাৰী ঘৰ নং : 26 বয়স : 23 লিঙ্গ : পুৰুষ	HJL2247484 ফটো উপলব্ধ	159 নাম : দুলাই বসুমতাৰী স্বামীৰ নাম: টিকেণ্ড বসুমতাৰী ঘৰ নং : ২৭ বয়স : 73 লিঙ্গ : মহিলা	HJL0009279 ফটো উপলব্ধ
160 নাম : লৰলা বসুমতাৰী পিতাৰ নাম: কংগা বসুমতাৰী ঘৰ নং : ২৭ বয়স : 52 লিঙ্গ : পুৰুষ	HJL0009280 ফটো উপলব্ধ	161 নাম : যাতী বসুমতাৰী পিতাৰ নাম: সুবুৰাম বসুমতাৰী ঘৰ নং : ২৭ বয়স : 47 লিঙ্গ : পুৰুষ	HJL0009281 ফটো উপলব্ধ	162 নাম : ৰঞ্জিলা বসুমতাৰী স্বামীৰ নাম: লাগ্লা বসুমতাৰী ঘৰ নং : ২৭ বয়স : 44 লিঙ্গ : মহিলা	HJL0009282 ফটো উপলব্ধ
163 নাম : জচিনা বসুমতাৰী স্বামীৰ নাম: মনেশ্বৰ বসুমতাৰী ঘৰ নং : ২৭ বয়স : 41 লিঙ্গ : মহিলা	HJL0009283 ফটো উপলব্ধ	164 নাম : বিশ্ববী বসুমতাৰী পিতাৰ নাম: টিকেণ্ড ঘৰ নং : ২৭ বয়স : 41 লিঙ্গ : মহিলা	HJL0009284 ফটো উপলব্ধ	165 নাম : মনেশ্বৰ বসুমতাৰী পিতাৰ নাম: টিকেণ্ড ঘৰ নং : ২৭ বয়স : 39 লিঙ্গ : পুৰুষ	HJL0009285 ফটো উপলব্ধ
# 166 নাম : থন বসুমতাৰী পিতাৰ নাম: লাগ্লা বসুমতাৰী ঘৰ নং : ২৭ বয়স : 26 লিঙ্গ : পুৰুষ	HJL0193961 ফটো উপলব্ধ	167 নাম : সাজন বসুমতাৰী পিতাৰ নাম: লাগ্লা বসুমতাৰী ঘৰ নং : ২৭ বয়স : 24 লিঙ্গ : পুৰুষ	HJL0525667 ফটো উপলব্ধ	168 নাম : কলীনা বসুমতাৰী স্বামীৰ নাম: সাজন বসুমতাৰী ঘৰ নং : ২৭ বয়স : 22 লিঙ্গ : মহিলা	VRX0037804 ফটো উপলব্ধ
169 নাম : দৌলৌ বসুমতাৰী পিতাৰ নাম: টিকেণ্ড বসুমতাৰী ঘৰ নং : ২৮ বয়স : 50 লিঙ্গ : মহিলা	HJL0009286 ফটো উপলব্ধ	# 170 নাম : তিজি বসুমতাৰী স্বামীৰ নাম: সানিসুমা বসুমতাৰী ঘৰ নং : ২৮ বয়স : 39 লিঙ্গ : মহিলা	HJL1835525 ফটো উপলব্ধ	# 171 নাম : নানজ বসুমতাৰী পিতাৰ নাম: ছানিছুমা বসুমতাৰী ঘৰ নং : ২৮ বয়স : 29 লিঙ্গ : পুৰুষ	HJL0094805 ফটো উপলব্ধ
172 নাম : ধনজীত বসুমতাৰী পিতাৰ নাম: সানচুমা বসুমতাৰী ঘৰ নং : 28 বয়স : 25 লিঙ্গ : পুৰুষ	HJL0497198 ফটো উপলব্ধ	173 নাম : ৰাম বসুমতাৰী পিতাৰ নাম: সানিসুমা বসুমতাৰী ঘৰ নং : ২৮ বয়স : 22 লিঙ্গ : পুৰুষ	HJL1352665 ফটো উপলব্ধ	174 নাম : অংখেল বসুমতাৰী স্বামীৰ নাম: কমানন্দ ঘৰ নং : ২৯ বয়স : 77 লিঙ্গ : মহিলা	HJL0009288 ফটো উপলব্ধ
# 175 নাম : নিৰ্মল বসুমতাৰী পিতাৰ নাম: কমানন্দ বসুমতাৰী ঘৰ নং : ২৯ বয়স : 52 লিঙ্গ : পুৰুষ	HJL0009289 ফটো উপলব্ধ	176 নাম : পুষ্প বসুমতাৰী স্বামীৰ নাম: নিৰ্মল ঘৰ নং : ২৯ বয়স : 44 লিঙ্গ : মহিলা	HJL0009291 ফটো উপলব্ধ	# 177 নাম : সন্ত কুমাৰ বসুমতাৰী পিতাৰ নাম: কৰ্মণঅন্দা বসুমতাৰী ঘৰ নং : ২৯ বয়স : 45 লিঙ্গ : পুৰুষ	HJL0009292 ফটো উপলব্ধ
178 নাম : মিনশী বসুমতাৰী পিতাৰ নাম: খৰমানন্দ ঘৰ নং : ২৯ বয়স : 42 লিঙ্গ : মহিলা	HJL1835605 ফটো উপলব্ধ	179 নাম : বিজিতগিৰি বসুমতাৰী পিতাৰ নাম: নিৰ্মল বসুমতাৰী ঘৰ নং : ২৯ বয়স : 21 লিঙ্গ : পুৰুষ	HJL2247500 ফটো উপলব্ধ	180 নাম : দিপালী বসুমতাৰী পিতাৰ নাম: সান বসুমতাৰী ঘৰ নং : ২৯ বয়স : 21 লিঙ্গ : মহিলা	HJL1358530 ফটো উপলব্ধ



181 নাম : ধীৰেন্ৰু সিং বসুমতাৰী পিতাৰ নাম: নকুল ঘৰ নং : ৩০ বয়স : 57 লিঙ্গ : পুৰুষ	HJL0009293 ফটো উপলব্ধ	182 নাম : বিমলা বসুমতাৰী স্বামীৰ নাম: ধীৰেন্ৰু সিং ঘৰ নং : ৩০ বয়স : 55 লিঙ্গ : মহিলা	HJL0009294 ফটো উপলব্ধ	183 নাম : হেম চন্দ্ৰ বসুমতাৰী পিতাৰ নাম: বিৰ্ৰাম বসুমতাৰী ঘৰ নং : ৩০ বয়স : 43 লিঙ্গ : পুৰুষ	HJL0009296 ফটো উপলব্ধ
184 নাম : দেৰহাস্ট বসুমতাৰী পিতাৰ নাম: ধীৰেন্ৰু সিং বসুমতাৰী ঘৰ নং : 30 বয়স : 21 লিঙ্গ : পুৰুষ	HJL2217933 ফটো উপলব্ধ	185 নাম : পুস্কী বসুমতাৰী পিতাৰ নাম: হেম চন্দ্ৰ বসুমতাৰী ঘৰ নং : 30 বয়স : 19 লিঙ্গ : মহিলা	VRX0074492 ফটো উপলব্ধ	186 নাম : মহিন্দ্ৰ দৈমাৰী পিতাৰ নাম: মুন্না দৈমাৰী ঘৰ নং : 31 বয়স : 19 লিঙ্গ : পুৰুষ	VRX0070979 ফটো উপলব্ধ
187 নাম : ববশী বড়ো স্বামীৰ নাম: তাৰেণ ঘৰ নং : ৩২ বয়স : 54 লিঙ্গ : মহিলা	HJL0009298 ফটো উপলব্ধ	188 নাম : খৰ্গেশ্বৰ বড়ো পিতাৰ নাম: তাৰেণ ঘৰ নং : ৩২ বয়স : 44 লিঙ্গ : পুৰুষ	HJL0009299 ফটো উপলব্ধ	189 নাম : উৰ্মিলা নাৰ্জাৰী স্বামীৰ নাম: খৰ্গেশ্বৰ নাৰ্জাৰী ঘৰ নং : ৩২ বয়স : 40 লিঙ্গ : মহিলা	HJL1121011 ফটো উপলব্ধ
190 নাম : বুমাদেবি নাৰ্জাৰী স্বামীৰ নাম: প্ৰদীপ কুমাৰ নাৰ্জাৰী ঘৰ নং : 32 বয়স : 39 লিঙ্গ : মহিলা	HJL1838604 ফটো উপলব্ধ	191 নাম : প্ৰদীপ কুমাৰ নাৰ্জাৰী পিতাৰ নাম: তাৰেণ ঘৰ নং : ৩২ বয়স : 38 লিঙ্গ : পুৰুষ	HJL0009300 ফটো উপলব্ধ	# 192 নাম : সৱাদাপ নাৰ্জাৰী পিতাৰ নাম: তাৰেণ নাৰ্জাৰী ঘৰ নং : ৩২ বয়স : 28 লিঙ্গ : পুৰুষ	HJL0108357 ফটো উপলব্ধ
193 নাম : নিজিৰা নাৰ্জাৰী স্বামীৰ নাম: স্বাদীপ নাৰ্জাৰী ঘৰ নং : 32 বয়স : 24 লিঙ্গ : মহিলা	HJL1164136 ফটো উপলব্ধ	# 194 নাম : খান্দা দৈমাৰী পিতাৰ নাম: খগেন্ৰু নাৰ্জাৰী ঘৰ নং : ৩৩ বয়স : 71 লিঙ্গ : পুৰুষ	HJL0009301 ফটো উপলব্ধ	195 নাম : চিকেন বসুমতাৰী পিতাৰ নাম: বিশ্বাসিং বসুমতাৰী ঘৰ নং : ৩৩ বয়স : 64 লিঙ্গ : পুৰুষ	HJL1835729 ফটো উপলব্ধ
196 নাম : বানজানি বসুমতাৰী স্বামীৰ নাম: চিকেন ঘৰ নং : ৩৩ বয়স : 59 লিঙ্গ : মহিলা	HJL0009303 ফটো উপলব্ধ	# 197 নাম : বঞ্জন বসুমতাৰী পিতাৰ নাম: বিৰ্ৰাম বসুমতাৰী ঘৰ নং : ৩৩ বয়স : 52 লিঙ্গ : মহিলা	HJL0009302 ফটো উপলব্ধ	198 নাম : ফাওগালী বসুমতাৰী স্বামীৰ নাম: বঞ্জন বসুমতাৰী ঘৰ নং : ৩৩ বয়স : 50 লিঙ্গ : মহিলা	HJL0009304 ফটো উপলব্ধ
# 199 নাম : পূৰ্ণ বসুমতাৰী পিতাৰ নাম: চিকেন বসুমতাৰী ঘৰ নং : ৩৩ বয়স : 43 লিঙ্গ : পুৰুষ	HJL0009305 ফটো উপলব্ধ	200 নাম : সত্যাবতি বসুমতাৰী স্বামীৰ নাম: পূৰ্ণ বসুমতাৰী ঘৰ নং : ৩৩ বয়স : 41 লিঙ্গ : মহিলা	HJL0009306 ফটো উপলব্ধ	201 নাম : দালকে বসুমতাৰী পিতাৰ নাম: চিকেন বসুমতাৰী ঘৰ নং : ৩৩ বয়স : 37 লিঙ্গ : পুৰুষ	HJL0009307 ফটো উপলব্ধ
202 নাম : সোহিলা বসুমতাৰী স্বামীৰ নাম: চেৰপী বসুমতাৰী ঘৰ নং : ৩৩ বয়স : 35 লিঙ্গ : মহিলা	HJL2105206 ফটো উপলব্ধ	203 নাম : বশী দৈমাৰী স্বামীৰ নাম: কান্দা দৈমাৰী ঘৰ নং : 33 বয়স : 35 লিঙ্গ : মহিলা	VRX0039933 ফটো উপলব্ধ	204 নাম : সবপা বসুমতাৰী পিতাৰ নাম: সিকেন বসুমতাৰী ঘৰ নং : ৩৩ বয়স : 33 লিঙ্গ : পুৰুষ	HJL0009309 ফটো উপলব্ধ
205 নাম : বানেশ্বৰ বসুমতাৰী পিতাৰ নাম: সিকেন ঘৰ নং : ৩৩ বয়স : 30 লিঙ্গ : পুৰুষ	HJL1838502 ফটো উপলব্ধ	206 নাম : বঞ্জিথা বসুমতাৰী স্বামীৰ নাম: বানেশ্বৰ বসুমতাৰী ঘৰ নং : ৩৩ বয়স : 29 লিঙ্গ : মহিলা	HJL0009310 ফটো উপলব্ধ	# 207 নাম : জংসাৰ বসুমতাৰী পিতাৰ নাম: বঞ্জন বসুমতাৰী ঘৰ নং : ৩৩ বয়স : 30 লিঙ্গ : পুৰুষ	HJL0110098 ফটো উপলব্ধ
208 নাম : সকেৰাম বসুমতাৰী পিতাৰ নাম: শিকেন বসুমতাৰী ঘৰ নং : ৩৩ বয়স : 26 লিঙ্গ : পুৰুষ	HJL0194050 ফটো উপলব্ধ	R 209 নাম : ৰীমৈ বসুমতাৰী স্বামীৰ নাম: জংসাৰ বসুমতাৰী ঘৰ নং : ৩৩ বয়স : 24 লিঙ্গ : মহিলা	HJL0517185 ফটো উপলব্ধ	210 নাম : ৰৈসুমৈ বসুমতাৰী স্বামীৰ নাম: সকেৰাম বসুমতাৰী ঘৰ নং : ৩৩ বয়স : 23 লিঙ্গ : মহিলা	HJL1181361 ফটো উপলব্ধ



211 নাম : বাধে বসুমতাৰী পিতাৰ নাম: বঞ্জন বসুমতাৰী ঘৰ নং : 33 বয়স : 22 লিঙ্গ : মহিলা	HJL2247476 ফটো উপলব্ধ	212 নাম : দাওহাৰাম বসুমতাৰী পিতাৰ নাম: পূৰ্ণ বসুমতাৰী ঘৰ নং : 33 বয়স : 21 লিঙ্গ : পুৰুষ	VRX0024851 ফটো উপলব্ধ	213 নাম : নৌজৰ বসুমতাৰী পিতাৰ নাম: চিকেন বসুমতাৰী ঘৰ নং : 33ক বয়স : 29 লিঙ্গ : পুৰুষ	HJL2104974 ফটো উপলব্ধ
214 নাম : বিডিটি বসুমতাৰী স্বামীৰ নাম: নুজুৰ বসুমতাৰী ঘৰ নং : 33ক বয়স : 27 লিঙ্গ : মহিলা	HJL0110676 ফটো উপলব্ধ	215 নাম : সদিপ নাৰ্জাৰী পিতাৰ নাম: ৰমেশ্বৰ নাৰ্জাৰী ঘৰ নং : ৩৪ বয়স : 47 লিঙ্গ : পুৰুষ	HJL0009311 ফটো উপলব্ধ	216 নাম : হোমা নাৰ্জাৰী স্বামীৰ নাম: সাদিপ নাৰ্জাৰী ঘৰ নং : ৩৪ বয়স : 45 লিঙ্গ : মহিলা	HJL0009312 ফটো উপলব্ধ
217 নাম : অৰুন নাৰ্জাৰী অন্যান্য: ৰমেশ্বৰ ঘৰ নং : ৩৪ বয়স : 44 লিঙ্গ : পুৰুষ	HJL0009313 ফটো উপলব্ধ	218 নাম : সৰলা নাৰ্জাৰী স্বামীৰ নাম: অৰুন ঘৰ নং : ৩৪ বয়স : 42 লিঙ্গ : মহিলা	HJL1835854 ফটো উপলব্ধ	219 নাম : সম্বাৰী দৈমাৰী স্বামীৰ নাম: মুন্না দৈমাৰী ঘৰ নং : ৩৪ বয়স : 41 লিঙ্গ : মহিলা	HJL0009314 ফটো উপলব্ধ
220 নাম : সবিতা বসুমতাৰী পিতাৰ নাম: দালীকে বসুমতাৰী ঘৰ নং : ৩৪ বয়স : 38 লিঙ্গ : মহিলা	HJL1835876 ফটো উপলব্ধ	R 221 নাম : দৈমু নাৰ্জাৰী পিতাৰ নাম: সদিপ নাৰ্জাৰী ঘৰ নং : ৩৪ বয়স : 23 লিঙ্গ : মহিলা	HJL1118306 ফটো উপলব্ধ	# 222 নাম : বাৰফং নাৰ্জাৰী পিতাৰ নাম: অৰুন নাৰ্জাৰী ঘৰ নং : 34 বয়স : 20 লিঙ্গ : পুৰুষ	VRX0024752 ফটো উপলব্ধ
223 নাম : সুকুৰসিং দৈমাৰী পিতাৰ নাম: জিযাৰাম ঘৰ নং : ৩৫ বয়স : 69 লিঙ্গ : মহিলা	HJL0009315 ফটো উপলব্ধ	224 নাম : বৃগালী দৈমাৰী স্বামীৰ নাম: সুকুৰসিং ঘৰ নং : ৩৫ বয়স : 66 লিঙ্গ : মহিলা	HJL0009317 ফটো উপলব্ধ	225 নাম : মুন্না দৈমাৰী পিতাৰ নাম: শুকুৰসিং ঘৰ নং : ৩৫ বয়স : 49 লিঙ্গ : পুৰুষ	HJL1835901 ফটো উপলব্ধ
226 নাম : প্ৰতেপ দৈমাৰী পিতাৰ নাম: শুকুৰসিং ঘৰ নং : ৩৫ বয়স : 44 লিঙ্গ : পুৰুষ	HJL1835912 ফটো উপলব্ধ	227 নাম : জতনা দৈমাৰী স্বামীৰ নাম: তিলক দৈমাৰী ঘৰ নং : 35 বয়স : 33 লিঙ্গ : মহিলা	HJL0601963 ফটো উপলব্ধ	228 নাম : তিলক দৈমাৰী পিতাৰ নাম: শুকুৰসিং ঘৰ নং : ৩৫ বয়স : 32 লিঙ্গ : পুৰুষ	HJL0009320 ফটো উপলব্ধ
229 নাম : টুনা দৈমাৰী পিতাৰ নাম: শুকুৰসিং দৈমাৰী ঘৰ নং : 35 বয়স : 23 লিঙ্গ : পুৰুষ	VRX0023952 ফটো উপলব্ধ	230 নাম : চিৰাজ নাৰ্জাৰী পিতাৰ নাম: নিবেন ঘৰ নং : ৩৬ বয়স : 54 লিঙ্গ : পুৰুষ	HJL0009322 ফটো উপলব্ধ	231 নাম : গালি নাৰ্জাৰী স্বামীৰ নাম: চিৰাজ ঘৰ নং : ৩৬ বয়স : 54 লিঙ্গ : মহিলা	HJL1835967 ফটো উপলব্ধ
232 নাম : মাইনাও গুয়াৰী স্বামীৰ নাম: দিলীপ নাৰ্জাৰী ঘৰ নং : 37 বয়স : 34 লিঙ্গ : মহিলা	HJL0009440 ফটো উপলব্ধ	# 233 নাম : মিজিন্ধ বসুমতাৰী পিতাৰ নাম: শোভাৰাম বসুমতাৰী ঘৰ নং : ৩৮ বয়স : 64 লিঙ্গ : পুৰুষ	HJL0009323 ফটো উপলব্ধ	234 নাম : শুভ বসুমতাৰী স্বামীৰ নাম: মিজিং ঘৰ নং : ৩৮ বয়স : 59 লিঙ্গ : মহিলা	HJL0009324 ফটো উপলব্ধ
235 নাম : মঞ্জুবালা বসুমতাৰী পিতাৰ নাম: শোভাৰাম ঘৰ নং : ৩৮ বয়স : 54 লিঙ্গ : মহিলা	HJL1836028 ফটো উপলব্ধ	236 নাম : স্বৰ্ণবতী বসুমতাৰী পিতাৰ নাম: শোভাৰাম ঘৰ নং : ৩৮ বয়স : 49 লিঙ্গ : মহিলা	HJL1836017 ফটো উপলব্ধ	237 নাম : মুনি বসুমতাৰী পিতাৰ নাম: মিসিং ঘৰ নং : ৩৮ বয়স : 38 লিঙ্গ : পুৰুষ	HJL0009325 ফটো উপলব্ধ
238 নাম : ফৌৰমাইথি বসুমতাৰী পিতাৰ নাম: মিজিন্ধ বসুমতাৰী ঘৰ নং : 38 বয়স : 23 লিঙ্গ : পুৰুষ	HJL1253954 ফটো উপলব্ধ	239 নাম : য়ৌনহাশাত বসুমতাৰী পিতাৰ নাম: মিজিন্ধ বসুমতাৰী ঘৰ নং : 38 বয়স : 21 লিঙ্গ : পুৰুষ	VRX0025270 ফটো উপলব্ধ	E 240 নাম : কুমন্ত দৈমাৰী পিতাৰ নাম: বন্দুৰাম ঘৰ নং : ৩৯ বয়স : 47 লিঙ্গ : পুৰুষ	HJL0009328 ফটো উপলব্ধ



241 নাম : বিপ্ৰান্ত দৈমাৰী পিতাৰ নাম: বন্দুৰাম ঘৰ নং : ৩৯ বয়স : 47 লিঙ্গ : পুৰুষ	HJL0009327 ফটো উপলব্ধ	242 নাম : ফাগুনী দৈমাৰী স্বামীৰ নাম: বিপ্ৰান্ত ঘৰ নং : ৩৯ বয়স : 44 লিঙ্গ : মহিলা	HJL0009329 ফটো উপলব্ধ	243 নাম : থিংথিং দৈমাৰী স্বামীৰ নাম: কুমন্ত ঘৰ নং : ৩৯ বয়স : 42 লিঙ্গ : মহিলা	HJL0009331 ফটো উপলব্ধ
R 244 নাম : পানৰিকা দৈমাৰী পিতাৰ নাম: বন্দুৰাম ঘৰ নং : ৩৯ বয়স : 41 লিঙ্গ : মহিলা	HJL1836095 ফটো উপলব্ধ	245 নাম : মিতুঞ্জয় দৈমাৰী পিতাৰ নাম: বিপ্ৰান্ত দৈমাৰী ঘৰ নং : ৩৯ বয়স : 27 লিঙ্গ : পুৰুষ	HJL0318147 ফটো উপলব্ধ	246 নাম : হাদৌৰসি বসুমতাৰী পিতাৰ নাম: নবিন বসুমতাৰী ঘৰ নং : ৩৯ বয়স : 26 লিঙ্গ : মহিলা	HJL0517672 ফটো উপলব্ধ
247 নাম : জংডাউ দৈমাৰী পিতাৰ নাম: বিপ্ৰান্ত দৈমাৰী ঘৰ নং : 39 বয়স : 24 লিঙ্গ : পুৰুষ	HJL0436881 ফটো উপলব্ধ	248 নাম : কৰৌমদাওঁ দৌমাৰী পিতাৰ নাম: কুমন্ত দৌমাৰী ঘৰ নং : 39 বয়স : 21 লিঙ্গ : পুৰুষ	VRX0037820 ফটো উপলব্ধ	249 নাম : গেৰেস্ট দৈমাৰী অন্যান্য: বিপ্ৰান্ত দৈমাৰী ঘৰ নং : 39 বয়স : 20 লিঙ্গ : পুৰুষ	VRX0090183 ফটো উপলব্ধ
250 নাম : আজুলী দৈমাৰী পিতাৰ নাম: কুমনথো দৈমাৰী ঘৰ নং : ৩৯ বয়স : 19 লিঙ্গ : মহিলা	VRX0063586 ফটো উপলব্ধ	251 নাম : ধনেশ্বৰী বসুমতাৰী স্বামীৰ নাম: ববীৰাম ঘৰ নং : 8০ বয়স : 69 লিঙ্গ : মহিলা	HJL0009332 ফটো উপলব্ধ	252 নাম : আগষ্ট বসুমতাৰী পিতাৰ নাম: ববীৰাম বসুমতাৰী ঘৰ নং : 8০ বয়স : 44 লিঙ্গ : পুৰুষ	HJL0009333 ফটো উপলব্ধ
253 নাম : হাথাশী বসুমতাৰী স্বামীৰ নাম: আগষ্ট ঘৰ নং : 8০ বয়স : 42 লিঙ্গ : মহিলা	HJL0009334 ফটো উপলব্ধ	254 নাম : হাংমা বসুমতাৰী স্বামীৰ নাম: ধনেশ্বৰী বসুমতাৰী ঘৰ নং : 8০ বয়স : 40 লিঙ্গ : মহিলা	HJL0009335 ফটো উপলব্ধ	255 নাম : ধজেন বসুমতাৰী মাতৃৰ নাম: ধনেশ্বৰী বসুমতাৰী ঘৰ নং : 8০ বয়স : 35 লিঙ্গ : পুৰুষ	HJL1838637 ফটো উপলব্ধ
256 নাম : হাফথ দৈমাৰী স্বামীৰ নাম: থাৰিনী ঘৰ নং : 8১ বয়স : 69 লিঙ্গ : মহিলা	HJL0009336 ফটো উপলব্ধ	257 নাম : বাজেন দৈমাৰী পিতাৰ নাম: তাৰিনী ঘৰ নং : 8১ বয়স : 59 লিঙ্গ : পুৰুষ	HJL0009337 ফটো উপলব্ধ	258 নাম : কুন্জ দৈমাৰী স্বামীৰ নাম: বাজেন ঘৰ নং : 8১ বয়স : 57 লিঙ্গ : মহিলা	HJL0009338 ফটো উপলব্ধ
259 নাম : বস্পাতী দৈমাৰী পিতাৰ নাম: তাৰিনী ঘৰ নং : 8১ বয়স : 41 লিঙ্গ : মহিলা	HJL1836211 ফটো উপলব্ধ	260 নাম : কাটি নাৰ্জাৰী স্বামীৰ নাম: দেবেন্দ্র ঘৰ নং : 8২ বয়স : 74 লিঙ্গ : মহিলা	HJL0009340 ফটো উপলব্ধ	261 নাম : নন্দেশ্বৰ নাৰ্জাৰী পিতাৰ নাম: দেবেন্দ্র ঘৰ নং : 8২ বয়স : 45 লিঙ্গ : পুৰুষ	HJL1836233 ফটো উপলব্ধ
262 নাম : প্ৰানী নাৰ্জাৰী স্বামীৰ নাম: নন্দেশ্বৰ ঘৰ নং : ৪২ বয়স : 37 লিঙ্গ : মহিলা	HJL0009341 ফটো উপলব্ধ	263 নাম : অঞ্জলী নাৰ্জাৰী পিতাৰ নাম: নোনদে নাৰ্জাৰী ঘৰ নং : 42 বয়স : 23 লিঙ্গ : মহিলা	HJL1164128 ফটো উপলব্ধ	264 নাম : বাদেট নাৰ্জাৰী পিতাৰ নাম: দেবেন্দ্র ঘৰ নং : ৪৩ বয়স : 47 লিঙ্গ : পুৰুষ	HJL1836255 ফটো উপলব্ধ
265 নাম : পনিখা নাৰ্জাৰী স্বামীৰ নাম: বাদেন নাৰ্জাৰী ঘৰ নং : ৪৩ বয়স : 38 লিঙ্গ : মহিলা	HJL1836266 ফটো উপলব্ধ	266 নাম : মিলন নাৰ্জাৰী পিতাৰ নাম: বাদেট নাৰ্জাৰী ঘৰ নং : ৪৩ বয়স : 29 লিঙ্গ : পুৰুষ	HJL2105115 ফটো উপলব্ধ	267 নাম : বুটেন নাৰ্জাৰী পিতাৰ নাম: বাদেন নাৰ্জাৰী ঘৰ নং : ৪৩ বয়স : 26 লিঙ্গ : পুৰুষ	HJL0194613 ফটো উপলব্ধ
268 নাম : নিতা নাৰ্জাৰী স্বামীৰ নাম: ভুতেন নাৰ্জাৰী ঘৰ নং : ৪৩ বয়স : 23 লিঙ্গ : মহিলা	HJL1179530 ফটো উপলব্ধ	269 নাম : পুলশী সুছাহাৰী স্বামীৰ নাম: চক্ৰমনি ঘৰ নং : ৪৪ বয়স : 79 লিঙ্গ : মহিলা	HJL0009342 ফটো উপলব্ধ	270 নাম : উত্তম মুছাহাৰী পিতাৰ নাম: চক্ৰমনি ঘৰ নং : ৪৪ বয়স : 49 লিঙ্গ : পুৰুষ	HJL1836288 ফটো উপলব্ধ



271 নাম : জয়মতী মুছাহাৰী স্বামীৰ নাম: উত্তম ঘৰ নং : 88 বয়স : 46 লিঙ্গ : মহিলা	HJL0009343 ফটো উপলব্ধ	272 নাম : অজয় মুছাহাৰী পিতাৰ নাম: চক্ৰমান ঘৰ নং : 88 বয়স : 44 লিঙ্গ : পুৰুষ	HJL0009344 ফটো উপলব্ধ	273 নাম : ফুলমতি মুছাহাৰী স্বামীৰ নাম: অজয় ঘৰ নং : 88 বয়স : 42 লিঙ্গ : মহিলা	HJL0009345 ফটো উপলব্ধ
274 নাম : বনজাৰ মুছাহাৰী পিতাৰ নাম: সৌক্ৰামনী মুছাহাৰী ঘৰ নং : 88 বয়স : 42 লিঙ্গ : পুৰুষ	HJL0009346 ফটো উপলব্ধ	275 নাম : প্ৰতিমা মুছাহাৰী স্বামীৰ নাম: বনজাৰ মুছাহাৰী ঘৰ নং : 88 বয়স : 37 লিঙ্গ : মহিলা	HJL0009349 ফটো উপলব্ধ	276 নাম : দৈখন মুছাহাৰী পিতাৰ নাম: উত্তম মুছাহাৰী ঘৰ নং : 88 বয়স : 29 লিঙ্গ : পুৰুষ	HJL2105148 ফটো উপলব্ধ
277 নাম : পমে মৌছাহাৰী পিতাৰ নাম: উত্তম মৌছাহাৰী ঘৰ নং : 88 বয়স : 26 লিঙ্গ : মহিলা	HJL0195115 ফটো উপলব্ধ	278 নাম : ৰোজে মুছাহাৰী পিতাৰ নাম: অজয় মুছাহাৰী ঘৰ নং : 44 বয়স : 21 লিঙ্গ : মহিলা	VRX0045450 ফটো উপলব্ধ	279 নাম : দীপন মুছাহাৰী পিতাৰ নাম: অজয় মুছাহাৰী ঘৰ নং : 44 বয়স : 20 লিঙ্গ : পুৰুষ	VRX0045443 ফটো উপলব্ধ
280 নাম : মৌৰে বসুমতাৰী পিতাৰ নাম: জয়স্বাদ ঘৰ নং : 85 বয়স : 59 লিঙ্গ : মহিলা	HJL0009350 ফটো উপলব্ধ	281 নাম : প্ৰহ্লাদ বসুমতাৰী মাতৃৰ নাম: মুৰী ঘৰ নং : 85 বয়স : 43 লিঙ্গ : পুৰুষ	HJL0009351 ফটো উপলব্ধ	282 নাম : ৰবশী বসুমতাৰী স্বামীৰ নাম: প্ৰহ্লাদ ঘৰ নং : 85 বয়স : 41 লিঙ্গ : মহিলা	HJL0009352 ফটো উপলব্ধ
283 নাম : কৌদৌমশ্ৰী বসুমতাৰী পিতাৰ নাম: জয়ৰাম ঘৰ নং : 85 বয়স : 38 লিঙ্গ : মহিলা	HJL1836404 ফটো উপলব্ধ	284 নাম : প্ৰফুল্ল মুছাহাৰী পিতাৰ নাম: হীৰচৰণ মুছাহাৰী ঘৰ নং : 86 বয়স : 61 লিঙ্গ : পুৰুষ	HJL0009353 ফটো উপলব্ধ	285 নাম : বিমলা মুছাহাৰী স্বামীৰ নাম: প্ৰফুল্ল ঘৰ নং : 46 বয়স : 57 লিঙ্গ : মহিলা	HJL1836426 ফটো উপলব্ধ
# 286 নাম : মৈখৌম মুছাহাৰী পিতাৰ নাম: প্ৰফুল্ল ঘৰ নং : 86 বয়স : 34 লিঙ্গ : পুৰুষ	HJL0009355 ফটো উপলব্ধ	287 নাম : সিবিছৰন মুছাহাৰী পিতাৰ নাম: প্ৰফুল্ল মুছাহাৰী ঘৰ নং : 86 বয়স : 29 লিঙ্গ : পুৰুষ	HJL0009356 ফটো উপলব্ধ	288 নাম : তনয়া মুছাহাৰী স্বামীৰ নাম: চিবিছৰন মুছাহাৰী ঘৰ নং : 86 বয়স : 29 লিঙ্গ : মহিলা	HJL2105320 ফটো উপলব্ধ
# 289 নাম : জয়ালতুলিতা বসুমতাৰী স্বামীৰ নাম: শ্বিখৰম মুছাহাৰী ঘৰ নং : 86 বয়স : 32 লিঙ্গ : মহিলা	HJL0325449 ফটো উপলব্ধ	290 নাম : পূৰ্ণিমা মুছাহাৰী স্বামীৰ নাম: ৰৈকাম মুছাহাৰী ঘৰ নং : 86 বয়স : 26 লিঙ্গ : মহিলা	HJL0195123 ফটো উপলব্ধ	291 নাম : ৰৈখৌম মুছাহাৰী পিতাৰ নাম: প্ৰফুল্ল মুছাহাৰী ঘৰ নং : 86 বয়স : 26 লিঙ্গ : পুৰুষ	HJL0325787 ফটো উপলব্ধ
292 নাম : দুখাৰ নাৰ্জাৰী পিতাৰ নাম: বাবুৰাম নাৰ্জাৰী ঘৰ নং : 46এম বয়স : 41 লিঙ্গ : পুৰুষ	HJL0009354 ফটো উপলব্ধ	293 নাম : ৰঞ্জিলা নাৰ্জাৰী স্বামীৰ নাম: ডুকাৰু নাৰ্জাৰী ঘৰ নং : 46এম বয়স : 39 লিঙ্গ : মহিলা	HJL1836448 ফটো উপলব্ধ	294 নাম : সানসীৰাং নাৰ্জাৰী পিতাৰ নাম: দুখাৰু নাৰ্জাৰী ঘৰ নং : 46এম বয়স : 22 লিঙ্গ : পুৰুষ	HJL1181346 ফটো উপলব্ধ
295 নাম : নংদে বড়ো স্বামীৰ নাম: সেৰনা বড়ো ঘৰ নং : 89 বয়স : 69 লিঙ্গ : মহিলা	HJL0009358 ফটো উপলব্ধ	296 নাম : ৰঞ্জন বড়ো মাতৃৰ নাম: নংদে ঘৰ নং : 89 বয়স : 49 লিঙ্গ : পুৰুষ	HJL0009359 ফটো উপলব্ধ	297 নাম : বিন বড়ো স্বামীৰ নাম: ৰঞ্জন ঘৰ নং : 89 বয়স : 44 লিঙ্গ : মহিলা	HJL0009360 ফটো উপলব্ধ
298 নাম : দুৰ্গা বসুমতাৰী পিতাৰ নাম: শৈনা ঘৰ নং : 89 বয়স : 42 লিঙ্গ : পুৰুষ	HJL1836493 ফটো উপলব্ধ	299 নাম : দৌলৌ বড়ো স্বামীৰ নাম: দুৰ্গা ঘৰ নং : 89 বয়স : 41 লিঙ্গ : মহিলা	HJL0009361 ফটো উপলব্ধ	300 নাম : বিৰদাও বসুমতাৰী পিতাৰ নাম: দুৰ্গা বসুমতাৰী ঘৰ নং : 89 বয়স : 23 লিঙ্গ : পুৰুষ	HJL1179647 ফটো উপলব্ধ



<p>301</p> <p>HJL1179571</p> <p>নাম : ললিতা বসুমতাৰী স্বামীৰ নাম: বিৰ্ভদাও বসুমতাৰী ঘৰ নং : 47 বয়স : 23 লিঙ্গ : মহিলা</p> <p>ফটো উপলব্ধ</p>	<p>R 302</p> <p>HJL0009362</p> <p>নাম : ববিন্দু বসুমতাৰী পিতাৰ নাম: কুয়ীৰাম ঘৰ নং : 8৮ বয়স : 66 লিঙ্গ : পুৰুষ</p> <p>ফটো উপলব্ধ</p>	<p>303</p> <p>HJL1836528</p> <p>নাম : জয়শ্ৰী বসুমতাৰী স্বামীৰ নাম: ববিন্দু ঘৰ নং : 8৮ বয়স : 64 লিঙ্গ : মহিলা</p> <p>ফটো উপলব্ধ</p>
<p>304</p> <p>HJL0009363</p> <p>নাম : সুৰজয় বসুমতাৰী পিতাৰ নাম: ববিন্দু ঘৰ নং : 8৮ বয়স : 33 লিঙ্গ : পুৰুষ</p> <p>ফটো উপলব্ধ</p>	<p>305</p> <p>VRX0037416</p> <p>নাম : হিৰামতী ব্ৰহ্ম স্বামীৰ নাম: বিজয় বসুমতাৰী ঘৰ নং : 48 বয়স : 31 লিঙ্গ : মহিলা</p> <p>ফটো উপলব্ধ</p>	<p>306</p> <p>HJL0009364</p> <p>নাম : বিজয় বসুমতাৰী পিতাৰ নাম: ববিন্দু বসুমতাৰী ঘৰ নং : 8৮ বয়স : 29 লিঙ্গ : পুৰুষ</p> <p>ফটো উপলব্ধ</p>
<p>307</p> <p>HJL0138685</p> <p>নাম : ৰেখা বসুমতাৰী স্বামীৰ নাম: বিজয় বসুমতাৰী ঘৰ নং : 8৮ বয়স : 28 লিঙ্গ : মহিলা</p> <p>ফটো উপলব্ধ</p>	<p>308</p> <p>HJL1126531</p> <p>নাম : সনিকা বসুমতাৰী স্বামীৰ নাম: সুৰজয় বসুমতাৰী ঘৰ নং : 8৮ বয়স : 28 লিঙ্গ : মহিলা</p> <p>ফটো উপলব্ধ</p>	<p>309</p> <p>VRX0025213</p> <p>নাম : অশোক বসুমতাৰী পিতাৰ নাম: সমৰ বসুমতাৰী ঘৰ নং : 48 বয়স : 21 লিঙ্গ : পুৰুষ</p> <p>ফটো উপলব্ধ</p>
<p>310</p> <p>HJL0009366</p> <p>নাম : অমৰ বসুমতাৰী পিতাৰ নাম: সদানন্দ ঘৰ নং : 8৯ বয়স : 41 লিঙ্গ : পুৰুষ</p> <p>ফটো উপলব্ধ</p>	<p>311</p> <p>HJL0009367</p> <p>নাম : সমৰ বসুমতাৰী পিতাৰ নাম: সদানন্দ বসুমতাৰী ঘৰ নং : 8৯ বয়স : 40 লিঙ্গ : পুৰুষ</p> <p>ফটো উপলব্ধ</p>	<p>312</p> <p>HJL0009368</p> <p>নাম : কিজলা বসুমতাৰী স্বামীৰ নাম: সমৰ ঘৰ নং : 8৯ বয়স : 37 লিঙ্গ : মহিলা</p> <p>ফটো উপলব্ধ</p>
<p>313</p> <p>HJL0214437</p> <p>নাম : চৰন বসুমতাৰী পিতাৰ নাম: সদানন্দ বসুমতাৰী ঘৰ নং : 8৯ বয়স : 31 লিঙ্গ : পুৰুষ</p> <p>ফটো উপলব্ধ</p>	<p>314</p> <p>HJL0369678</p> <p>নাম : বিলিফাং বসুমতাৰী পিতাৰ নাম: সমৰ বসুমতাৰী ঘৰ নং : 8৯ বয়স : 28 লিঙ্গ : পুৰুষ</p> <p>ফটো উপলব্ধ</p>	<p>315</p> <p>HJL0214569</p> <p>নাম : বনিমা বসুমতাৰী স্বামীৰ নাম: চৰন বসুমতাৰী ঘৰ নং : 8৯ বয়স : 27 লিঙ্গ : মহিলা</p> <p>ফটো উপলব্ধ</p>
<p>316</p> <p>HJL0195271</p> <p>নাম : সানশুমা বসুমতাৰী পিতাৰ নাম: সদানন্দ বসুমতাৰী ঘৰ নং : 8৯ বয়স : 27 লিঙ্গ : পুৰুষ</p> <p>ফটো উপলব্ধ</p>	<p>317</p> <p>HJL0369769</p> <p>নাম : দানসীৰাং বসুমতাৰী পিতাৰ নাম: সমৰ বসুমতাৰী ঘৰ নং : 8৯ বয়স : 26 লিঙ্গ : পুৰুষ</p> <p>ফটো উপলব্ধ</p>	<p>318</p> <p>HJL0448498</p> <p>নাম : বিৰবাইনা বসুমতাৰী স্বামীৰ নাম: সানসুমী বসুমতাৰী ঘৰ নং : 8৯ বয়স : 26 লিঙ্গ : মহিলা</p> <p>ফটো উপলব্ধ</p>
<p>319</p> <p>HJL0369777</p> <p>নাম : শান্তি বসুমতাৰী স্বামীৰ নাম: বিলিফাং বসুমতাৰী ঘৰ নং : 8৯ বয়স : 26 লিঙ্গ : মহিলা</p> <p>ফটো উপলব্ধ</p>	<p>320</p> <p>VRX0024042</p> <p>নাম : ফুংবিলি বসুমতাৰী পিতাৰ নাম: সমৰ বসুমতাৰী ঘৰ নং : 49 বয়স : 21 লিঙ্গ : মহিলা</p> <p>ফটো উপলব্ধ</p>	<p>321</p> <p>HJL0009370</p> <p>নাম : ৰবিশ্বৰ বসুমতাৰী পিতাৰ নাম: ডাৰ্থৰ বসুমতাৰী ঘৰ নং : ৫২ বয়স : 44 লিঙ্গ : পুৰুষ</p> <p>ফটো উপলব্ধ</p>
<p>322</p> <p>HJL0009371</p> <p>নাম : গায়শ্ৰী বসুমতাৰী স্বামীৰ নাম: ৰবিশ্বৰ ঘৰ নং : 41 বয়স : 41 লিঙ্গ : মহিলা</p> <p>ফটো উপলব্ধ</p>	<p>323</p> <p>HJL0143867</p> <p>নাম : নব বসুমতাৰী মাতৃৰ নাম: ৰবিশ্বৰ বসুমতাৰী ঘৰ নং : ৫২ বয়স : 30 লিঙ্গ : পুৰুষ</p> <p>ফটো উপলব্ধ</p>	<p>324</p> <p>HJL0195305</p> <p>নাম : অনশুলি বসুমতাৰী স্বামীৰ নাম: গীসাম বসুমতাৰী ঘৰ নং : ৫২ বয়স : 26 লিঙ্গ : মহিলা</p> <p>ফটো উপলব্ধ</p>
<p>325</p> <p>HJL0195743</p> <p>নাম : গীসাম বসুমতাৰী পিতাৰ নাম: ৰবিশ্বৰ বসুমতাৰী ঘৰ নং : ৫২ বয়স : 26 লিঙ্গ : পুৰুষ</p> <p>ফটো উপলব্ধ</p>	<p>326</p> <p>VRX0037770</p> <p>নাম : মৌকতাং বসুমতাৰী পিতাৰ নাম: ৰবিশ্বৰ বসুমতাৰী ঘৰ নং : 52 বয়স : 22 লিঙ্গ : পুৰুষ</p> <p>ফটো উপলব্ধ</p>	<p>327</p> <p>VRX0062026</p> <p>নাম : খান্সাঈ বসুমতাৰী পিতাৰ নাম: ৰবিশ্বৰ বসুমতাৰী ঘৰ নং : 52 বয়স : 19 লিঙ্গ : মহিলা</p> <p>ফটো উপলব্ধ</p>
<p>E 328</p> <p>HJL0009372</p> <p>নাম : প্ৰাণেশ্বৰ বসুমতাৰী পিতাৰ নাম: ৰবিশ্বৰ ঘৰ নং : ৫৩ বয়স : 84 লিঙ্গ : পুৰুষ</p> <p>ফটো উপলব্ধ</p>	<p>329</p> <p>HJL0009373</p> <p>নাম : নলনী বসুমতাৰী স্বামীৰ নাম: প্ৰাণেশ্বৰ ঘৰ নং : ৫৩ বয়স : 69 লিঙ্গ : মহিলা</p> <p>ফটো উপলব্ধ</p>	<p>330</p> <p>HJL1836642</p> <p>নাম : কালচা বসুমতাৰী পিতাৰ নাম: প্ৰাণেশ্বৰ ঘৰ নং : ৫৩ বয়স : 45 লিঙ্গ : পুৰুষ</p> <p>ফটো উপলব্ধ</p>



# 331 নাম : ভান বসুমতাৰী পিতাৰ নাম: প্ৰানেশ্বৰ ঘৰ নং : ৫৩ বয়স : 35 লিঙ্গ : মহিলা	HJL0009374 ফটো উপলব্ধ	332 নাম : মিঠুন দৈমাৰী স্বামীৰ নাম: জানেব দৈমাৰী ঘৰ নং : ৫৩ বয়স : 38 লিঙ্গ : মহিলা	HJL0009375 ফটো উপলব্ধ	333 নাম : জানেব দোঙ্গমাৰি পিতাৰ নাম: খৰগেশ্বৰ দোঙ্গমাৰি ঘৰ নং : ৫৩ বয়স : 37 লিঙ্গ : পুৰুষ	HJL0009376 ফটো উপলব্ধ
334 নাম : অমত বসুমতাৰী পিতাৰ নাম: প্ৰানেশ্বৰ ঘৰ নং : ৫৩ বয়স : 31 লিঙ্গ : পুৰুষ	HJL0009378 ফটো উপলব্ধ	R 335 নাম : মিতিঙ্গা বসুমতাৰী পিতাৰ নাম: প্ৰানেশ্বৰ বসুমতাৰী ঘৰ নং : ৫৩ বয়স : 26 লিঙ্গ : পুৰুষ	HJL0196451 ফটো উপলব্ধ	336 নাম : মতেন্দু বসুমতাৰী পিতাৰ নাম: লক্ষেশ্বৰ ঘৰ নং : ৫৪ বয়স : 84 লিঙ্গ : পুৰুষ	HJL0009379 ফটো উপলব্ধ
337 নাম : ৰাণী বসুমতাৰী স্বামীৰ নাম: মতেন্দু ঘৰ নং : ৫৪ বয়স : 79 লিঙ্গ : মহিলা	HJL0009380 ফটো উপলব্ধ	338 নাম : জয়চৰন বসুমতাৰী পিতাৰ নাম: মতেন্দু ঘৰ নং : ৫৪ বয়স : 44 লিঙ্গ : পুৰুষ	HJL1836700 ফটো উপলব্ধ	339 নাম : মিনবালা বসুমতাৰী স্বামীৰ নাম: জয়চৰন ঘৰ নং : ৫৪ বয়স : 39 লিঙ্গ : মহিলা	HJL0009381 ফটো উপলব্ধ
340 নাম : ৰাজু বসুমতাৰী পিতাৰ নাম: বিশ্যা বসুমতাৰী ঘৰ নং : ৫৪ বয়স : 34 লিঙ্গ : পুৰুষ	HJL0196014 ফটো উপলব্ধ	341 নাম : অলাইশী বসুমতাৰী স্বামীৰ নাম: ৰাজু বসুমতাৰী ঘৰ নং : ৫৪ বয়স : 32 লিঙ্গ : মহিলা	HJL0196501 ফটো উপলব্ধ	342 নাম : আজৌলী বসুমতাৰী পিতাৰ নাম: বিশো বসুমতাৰী ঘৰ নং : ৫৪ বয়স : 24 লিঙ্গ : মহিলা	HJL1150440 ফটো উপলব্ধ
343 নাম : বিথোৰাই বসুমতাৰী পিতাৰ নাম: জয় চৰন বসুমতাৰী ঘৰ নং : 54 বয়স : 21 লিঙ্গ : মহিলা	VRX0023762 ফটো উপলব্ধ	344 নাম : বিশ্যা বসুমতাৰী পিতাৰ নাম: ৰূপীৰাম বসুমতাৰী ঘৰ নং : 54ক বয়স : 56 লিঙ্গ : পুৰুষ	HJL0196691 ফটো উপলব্ধ	345 নাম : আশাৰী বসুমতাৰী স্বামীৰ নাম: বিশ্যা বসুমতাৰী ঘৰ নং : 54ক বয়স : 54 লিঙ্গ : মহিলা	HJL0196592 ফটো উপলব্ধ
346 নাম : জহৰলাল ওবাৰী পিতাৰ নাম: কান্দুৰা ঘৰ নং : ৫৫ বয়স : 62 লিঙ্গ : পুৰুষ	HJL1836733 ফটো উপলব্ধ	347 নাম : দয়া ওবাৰী স্বামীৰ নাম: জবাহৰলাল ঘৰ নং : ৫৫ বয়স : 59 লিঙ্গ : মহিলা	HJL0009382 ফটো উপলব্ধ	348 নাম : প্ৰসেনজিত ওবাৰী পিতাৰ নাম: জহৰলাল ঘৰ নং : ৫৫ বয়স : 33 লিঙ্গ : পুৰুষ	HJL0009383 ফটো উপলব্ধ
349 নাম : পুলখা ওবাৰী পিতাৰ নাম: জহৰলাল ওবাৰী ঘৰ নং : ৫৫ বয়স : 30 লিঙ্গ : মহিলা	HJL1352137 ফটো উপলব্ধ	350 নাম : সূৰ্য্য ওবাৰী পিতাৰ নাম: জহৰলাল ওবাৰী ঘৰ নং : ৫৫ বয়স : 27 লিঙ্গ : পুৰুষ	HJL0332346 ফটো উপলব্ধ	351 নাম : মনু বসুমতাৰী পিতাৰ নাম: ৰীণসিং ঘৰ নং : ৫৬ বয়স : 69 লিঙ্গ : মহিলা	HJL0009384 ফটো উপলব্ধ
352 নাম : খায়লা বসুমতাৰী পিতাৰ নাম: ৰাণসিং ঘৰ নং : ৫৬ বয়স : 54 লিঙ্গ : পুৰুষ	HJL0009385 ফটো উপলব্ধ	353 নাম : গনিকা বসুমতাৰী স্বামীৰ নাম: খায়লা ঘৰ নং : ৫৬ বয়স : 49 লিঙ্গ : মহিলা	HJL0009386 ফটো উপলব্ধ	354 নাম : জুনবালা বসুমতাৰী পিতাৰ নাম: মনু ঘৰ নং : ৫৬ বয়স : 47 লিঙ্গ : মহিলা	HJL0009387 ফটো উপলব্ধ
355 নাম : ফুকন বসুমতাৰী মাতৃৰ নাম: মনু ঘৰ নং : ৫৬ বয়স : 39 লিঙ্গ : পুৰুষ	HJL0009389 ফটো উপলব্ধ	356 নাম : সোহিলা মুছাহাৰী স্বামীৰ নাম: ফুকন বসুমতাৰী ঘৰ নং : 56 বয়স : 29 লিঙ্গ : মহিলা	VRX0090381 ফটো উপলব্ধ	357 নাম : পঞ্চমী বসুমতাৰী পিতাৰ নাম: চক্ৰমনি বসুমতাৰী ঘৰ নং : 56 বয়স : 22 লিঙ্গ : মহিলা	VRX0045492 ফটো উপলব্ধ
358 নাম : ইলিমা বসুমতাৰী পিতাৰ নাম: চক্ৰমনি বসুমতাৰী ঘৰ নং : 56 বয়স : 20 লিঙ্গ : মহিলা	VRX0045526 ফটো উপলব্ধ	359 নাম : হাবে বসুমতাৰী স্বামীৰ নাম: বসন্ত ঘৰ নং : ৫৭ বয়স : 71 লিঙ্গ : মহিলা	HJL0009391 ফটো উপলব্ধ	360 নাম : তাৰলা বসুমতাৰী পিতাৰ নাম: বসন্ত ঘৰ নং : ৫৭ বয়স : 47 লিঙ্গ : পুৰুষ	HJL1838524 ফটো উপলব্ধ



361 নাম : ফুলেন বসুমতাৰী পিতাৰ নাম: বসন্ত ঘৰ নং : ৫৭ বয়স : 44 লিঙ্গ : পুৰুষ	HJL0009392 ফটো উপলব্ধ	362 নাম : বাখাউশি বসুমতাৰী স্বামীৰ নাম: ধনঞ্জয় বসুমতাৰী ঘৰ নং : ৫৭ বয়স : 44 লিঙ্গ : মহিলা	HJL2105217 ফটো উপলব্ধ	363 নাম : পানৰিকা দৈমাৰী স্বামীৰ নাম: ফুলেন বসুমতাৰী ঘৰ নং : ৫৭ বয়স : 42 লিঙ্গ : মহিলা	HJL1118298 ফটো উপলব্ধ
364 নাম : নেহা বসুমতাৰী পিতাৰ নাম: বসন্ত ঘৰ নং : ৫৭ বয়স : 41 লিঙ্গ : পুৰুষ	HJL0009393 ফটো উপলব্ধ	365 নাম : দ্বিম বসুমতাৰী স্বামীৰ নাম: নেগনা ঘৰ নং : 57 বয়স : 35 লিঙ্গ : মহিলা	HJL1838591 ফটো উপলব্ধ	366 নাম : সৌমকৌৰ বসুমতাৰী পিতাৰ নাম: তাৰলা বসুমতাৰী ঘৰ নং : ৫৭ বয়স : 29 লিঙ্গ : পুৰুষ	HJL2105159 ফটো উপলব্ধ
367 নাম : নিজীম বসুমতাৰী স্বামীৰ নাম: সামীখীৰ বসুমতাৰী ঘৰ নং : ৫৭ বয়স : 26 লিঙ্গ : মহিলা	HJL0370965 ফটো উপলব্ধ	368 নাম : মনিকা গয়াৰী পিতাৰ নাম: ধনঞ্জয় গয়াৰী ঘৰ নং : 57 বয়স : 24 লিঙ্গ : মহিলা	VRX0024463 ফটো উপলব্ধ	S 369 নাম : মহন্ত গয়াৰী পিতাৰ নাম: ধনঞ্জয় গয়াৰী ঘৰ নং : 57 বয়স : 22 লিঙ্গ : পুৰুষ	VRX0024471 ফটো উপলব্ধ
370 নাম : বিনদাও গয়াৰী পিতাৰ নাম: ধনঞ্জয় গয়াৰী ঘৰ নং : 57 বয়স : 19 লিঙ্গ : পুৰুষ	VRX0024091 ফটো উপলব্ধ	371 নাম : সন্দনা বড়ো স্বামীৰ নাম: অমিয় ঘৰ নং : ৫৮ বয়স : 47 লিঙ্গ : মহিলা	HJL0009395 ফটো উপলব্ধ	372 নাম : মিলি বড়ো পিতাৰ নাম: অমিয় বড়ো ঘৰ নং : ৫৮ বয়স : 25 লিঙ্গ : মহিলা	HJL0531392 ফটো উপলব্ধ
373 নাম : জুলি বড়ো পিতাৰ নাম: অমিয় বড়ো ঘৰ নং : ৫৮ বয়স : 25 লিঙ্গ : মহিলা	HJL0517623 ফটো উপলব্ধ	374 নাম : কমলেশ্বৰ বসুমতাৰী পিতাৰ নাম: দুৰ্গাৰাম বসুমতাৰী ঘৰ নং : ৫৯ বয়স : 54 লিঙ্গ : পুৰুষ	HJL0216846 ফটো উপলব্ধ	375 নাম : বিস্তী বসুমতাৰী স্বামীৰ নাম: কমলেশ্বৰ বসুমতাৰী ঘৰ নং : ৫৯ বয়স : 49 লিঙ্গ : মহিলা	HJL0151589 ফটো উপলব্ধ
376 নাম : সুৰোথ মুছাহাৰী পিতাৰ নাম: আয়নাৰাম মুছাহাৰী ঘৰ নং : ৫৯ বয়স : 41 লিঙ্গ : পুৰুষ	HJL2105013 ফটো উপলব্ধ	377 নাম : ফিৰফিলা মুছাহাৰী স্বামীৰ নাম: বিজয় ঘৰ নং : ৫৯ বয়স : 39 লিঙ্গ : মহিলা	HJL0009397 ফটো উপলব্ধ	378 নাম : বিজয় মুছাহাৰী পিতাৰ নাম: আয়নাৰাম ঘৰ নং : ৫৯ বয়স : 38 লিঙ্গ : পুৰুষ	HJL0009398 ফটো উপলব্ধ
379 নাম : পুলশী মুছাহাৰী স্বামীৰ নাম: সুৰজ মুছাহাৰী ঘৰ নং : ৫৯ বয়স : 34 লিঙ্গ : মহিলা	HJL2195462 ফটো উপলব্ধ	380 নাম : আগোস্তো বসুমতাৰী মাতৃৰ নাম: দেলাই বসুমতাৰী ঘৰ নং : ৫৯ বয়স : 27 লিঙ্গ : পুৰুষ	HJL0334755 ফটো উপলব্ধ	381 নাম : অৰ্জন মুছাহাৰী পিতাৰ নাম: চুৰথ মুছাহাৰী ঘৰ নং : ৫৯ বয়স : 25 লিঙ্গ : পুৰুষ	HJL0448530 ফটো উপলব্ধ
382 নাম : পুলশৰাজ শ্বশাহাৰী পিতাৰ নাম: বিজয় মুছাহাৰী ঘৰ নং : 59 বয়স : 20 লিঙ্গ : পুৰুষ	VRX0045435 ফটো উপলব্ধ	R 383 নাম : জতে মুছাহাৰী পিতাৰ নাম: বিজয় মুছাহাৰী ঘৰ নং : 59 বয়স : 19 লিঙ্গ : পুৰুষ	VRX0093666 ফটো উপলব্ধ	384 নাম : নালা বসুমতাৰী পিতাৰ নাম: লীওথাই বসুমতাৰী ঘৰ নং : ৬১ বয়স : 58 লিঙ্গ : পুৰুষ	HJL0009402 ফটো উপলব্ধ
385 নাম : ৰাজীব মুছাহাৰী পিতাৰ নাম: শুচন্দ্র ঘৰ নং : ৬১ বয়স : 49 লিঙ্গ : পুৰুষ	HJL0009403 ফটো উপলব্ধ	386 নাম : ৰাজনী মুছাহাৰী স্বামীৰ নাম: ৰাজীব ঘৰ নং : ৬১ বয়স : 44 লিঙ্গ : মহিলা	HJL0009404 ফটো উপলব্ধ	387 নাম : ফোজীব মুছাহাৰী পিতাৰ নাম: সুচন্দ্র মুছাহাৰী ঘৰ নং : ৬১ বয়স : 41 লিঙ্গ : পুৰুষ	HJL0009405 ফটো উপলব্ধ
E 388 নাম : ফাহিলা মুছাহাৰী পিতাৰ নাম: সুচন্দ্র মুছাহাৰী ঘৰ নং : ৬১ বয়স : 39 লিঙ্গ : মহিলা	HJL0009406 ফটো উপলব্ধ	R 389 নাম : ফাহিলা বৰগয়াৰী স্বামীৰ নাম: থুলুলাই বৰগয়াৰী ঘৰ নং : ৬১ বয়স : 38 লিঙ্গ : মহিলা	HJL1121383 ফটো উপলব্ধ	390 নাম : আলফা বসুমতাৰী পিতাৰ নাম: নালা বসুমতাৰী ঘৰ নং : ৬১ বয়স : 29 লিঙ্গ : পুৰুষ	VRX0030254 ফটো উপলব্ধ



#2 391 নাম : থুনলাই বৰগয়াৰী পিতাৰ নাম: প্রমোদ বৰগয়াৰী ঘৰ নং : ৬২ বয়স : 39 লিঙ্গ : পুৰুষ	HJL0257386 ফটো উপলব্ধ	392 নাম : মেঘনুথ মহাহাৰী অন্যান্য: ৰাজীৱ মহাহাৰী ঘৰ নং : 61 বয়স : 19 লিঙ্গ : পুৰুষ	VRX0090191 ফটো উপলব্ধ	393 নাম : বনেন্দ্ৰ বসুমতাৰী পিতাৰ নাম: দাখোৰ বসুমতাৰী ঘৰ নং : ৬২ বয়স : 54 লিঙ্গ : পুৰুষ	HJL0009408 ফটো উপলব্ধ
394 নাম : শৌমশ্ৰী বসুমতাৰী স্বামীৰ নাম: বনেন্দ্ৰ ঘৰ নং : ৬২ বয়স : 51 লিঙ্গ : মহিলা	HJL0009409 ফটো উপলব্ধ	395 নাম : ৰশ্মী বসুমতাৰী স্বামীৰ নাম: নিজিৰা বসুমতাৰী ঘৰ নং : ৬২ বয়স : 32 লিঙ্গ : মহিলা	HJL0345173 ফটো উপলব্ধ	396 নাম : নিজিৰা বসুমতাৰী পিতাৰ নাম: বনেন্দ্ৰ বসুমতাৰী ঘৰ নং : ৬২ বয়স : 29 লিঙ্গ : পুৰুষ	HJL2105104 ফটো উপলব্ধ
397 নাম : দীপা বসুমতাৰী স্বামীৰ নাম: কট্টেং বসুমতাৰী ঘৰ নং : ৬২ বয়স : 28 লিঙ্গ : মহিলা	HJL0286971 ফটো উপলব্ধ	# 398 নাম : কাৰটেঙ্গ বসুমতাৰী পিতাৰ নাম: ৰানেন্দ্ৰ বসুমতাৰী ঘৰ নং : ৬২ বয়স : 30 লিঙ্গ : পুৰুষ	HJL0156638 ফটো উপলব্ধ	399 নাম : জংলাও বসুমতাৰী পিতাৰ নাম: বনেন্দ্ৰ বসুমতাৰী ঘৰ নং : 62 বয়স : 24 লিঙ্গ : পুৰুষ	HJL0601930 ফটো উপলব্ধ
400 নাম : নেমশ্ৰী নাৰ্জাৰী স্বামীৰ নাম: ব্ৰজেন্দ্ৰ নাৰ্জাৰী ঘৰ নং : ৬৩ বয়স : 74 লিঙ্গ : মহিলা	HJL0009411 ফটো উপলব্ধ	401 নাম : লাচিত নাৰ্জাৰী পিতাৰ নাম: ব্ৰজেন্দ্ৰ ঘৰ নং : ৬৩ বয়স : 44 লিঙ্গ : পুৰুষ	HJL0009415 ফটো উপলব্ধ	402 নাম : চিত্ৰা নাৰ্জাৰী স্বামীৰ নাম: লাচিত ঘৰ নং : ৬৩ বয়স : 38 লিঙ্গ : মহিলা	HJL1837087 ফটো উপলব্ধ
403 নাম : সনালাল নাৰ্জাৰী পিতাৰ নাম: গৌৰী নাৰ্জাৰী ঘৰ নং : ৬৩ বয়স : 27 লিঙ্গ : পুৰুষ	HJL0196832 ফটো উপলব্ধ	404 নাম : স্ননবিলী নাৰ্জাৰী পিতাৰ নাম: গৌৰী নাৰ্জাৰী ঘৰ নং : 63 বয়স : 19 লিঙ্গ : পুৰুষ	VRX0089755 ফটো উপলব্ধ	405 নাম : ইপি নাৰ্জাৰী স্বামীৰ নাম: হীৰালাল মহাহাৰী ঘৰ নং : ৬৪ বয়স : 69 লিঙ্গ : মহিলা	HJL0009418 ফটো উপলব্ধ
406 নাম : সুমিত্ৰা নাৰ্জাৰী স্বামীৰ নাম: নবাব মহাহাৰী ঘৰ নং : ৬৪ বয়স : 49 লিঙ্গ : মহিলা	HJL0009419 ফটো উপলব্ধ	407 নাম : নবাব নাৰ্জাৰী পিতাৰ নাম: হীৰালাল নাৰ্জাৰী ঘৰ নং : ৬৪ বয়স : 43 লিঙ্গ : পুৰুষ	HJL0009416 ফটো উপলব্ধ	408 নাম : মঞ্জীল নাৰ্জাৰী পিতাৰ নাম: নবাব নাৰ্জাৰী ঘৰ নং : ৬৪ বয়স : 22 লিঙ্গ : পুৰুষ	HJL1181312 ফটো উপলব্ধ
409 নাম : ৰিতুন নাৰ্জাৰী পিতাৰ নাম: নবাব নাৰ্জাৰী ঘৰ নং : 64 বয়স : 21 লিঙ্গ : পুৰুষ	HJL2241180 ফটো উপলব্ধ	410 নাম : শ্ৰীতল্যা নাৰ্জাৰী পিতাৰ নাম: ৰামেশ্বৰ ঘৰ নং : ৬৫ বয়স : 44 লিঙ্গ : পুৰুষ	HJL0009421 ফটো উপলব্ধ	411 নাম : সুছিল নাৰ্জাৰী পিতাৰ নাম: ৰামেশ্বৰ নাৰ্জাৰী ঘৰ নং : ৬৫ বয়স : 40 লিঙ্গ : পুৰুষ	HJL0448514 ফটো উপলব্ধ
412 নাম : সুৰেন্দ্ৰ বসুমতাৰী পিতাৰ নাম: জয়বৰ বসুমতাৰী ঘৰ নং : ৬৭ বয়স : 64 লিঙ্গ : পুৰুষ	HJL0009423 ফটো উপলব্ধ	413 নাম : অনপমা বসুমতাৰী স্বামীৰ নাম: সুৰেন্দ্ৰ বসুমতাৰী ঘৰ নং : ৬৭ বয়স : 59 লিঙ্গ : মহিলা	HJL0009424 ফটো উপলব্ধ	414 নাম : মলেনা বসুমতাৰী স্বামীৰ নাম: ৰাজিৱ বসুমতাৰী ঘৰ নং : ৬৭ বয়স : 42 লিঙ্গ : মহিলা	HJL0009425 ফটো উপলব্ধ
415 নাম : ৰাজিৱ বসুমতাৰী পিতাৰ নাম: সুৰেন্দ্ৰ বসুমতাৰী ঘৰ নং : ৬৭ বয়স : 41 লিঙ্গ : পুৰুষ	HJL0009426 ফটো উপলব্ধ	416 নাম : সনজিৱ বসুমতাৰী পিতাৰ নাম: সুৰেন্দ্ৰ বসুমতাৰী ঘৰ নং : 67 ক বয়স : 29 লিঙ্গ : পুৰুষ	HJL2105024 ফটো উপলব্ধ	417 নাম : সামাইনা বসুমতাৰী স্বামীৰ নাম: সনজিৱ বসুমতাৰী ঘৰ নং : 67 ক বয়স : 28 লিঙ্গ : মহিলা	HJL0161067 ফটো উপলব্ধ
418 নাম : অমৰেণ দৈমাৰী পিতাৰ নাম: ৰূপাৰাম ঘৰ নং : ৬৮ বয়স : 45 লিঙ্গ : পুৰুষ	HJL0009427 ফটো উপলব্ধ	419 নাম : শশিলা দৈমাৰী স্বামীৰ নাম: অমৰেণ ঘৰ নং : ৬৮ বয়স : 43 লিঙ্গ : মহিলা	HJL0009428 ফটো উপলব্ধ	420 নাম : ৰিৰিকা দৈমাৰী স্বামীৰ নাম: ৰাহুল দৈমাৰী ঘৰ নং : ৬৮ বয়স : 28 লিঙ্গ : মহিলা	HJL0517201 ফটো উপলব্ধ



421 নাম : বাহুল দৈমাৰী পিতাৰ নাম: আমাৰেন দৈমাৰী ঘৰ নং : ৬৮ বয়স : 27 লিঙ্গ : পুৰুষ	HJL0162826 ফটো উপলব্ধ	422 নাম : নব দৈমাৰী পিতাৰ নাম: অমৰেন দৈমাৰী ঘৰ নং : ৬৮ বয়স : 25 লিঙ্গ : পুৰুষ	HJL0387506 ফটো উপলব্ধ	423 নাম : দিদৰম বসুমতাৰী স্বামীৰ নাম: নব দৈমাৰী ঘৰ নং : ৬৮ বয়স : 24 লিঙ্গ : মহিলা	VRX0013979 ফটো উপলব্ধ
424 নাম : উত্তম গয়াৰী পিতাৰ নাম: সুৰেশ গয়াৰী ঘৰ নং : 68ক বয়স : 43 লিঙ্গ : পুৰুষ	HJL0009464 ফটো উপলব্ধ	425 নাম : অমিও দৈমাৰী পিতাৰ নাম: বৃপাৰাম দৈমাৰী ঘৰ নং : ৭০ বয়স : 56 লিঙ্গ : পুৰুষ	HJL0009429 ফটো উপলব্ধ	426 নাম : মঞ্জু দৈমাৰী স্বামীৰ নাম: অমিয ঘৰ নং : ৭০ বয়স : 54 লিঙ্গ : মহিলা	HJL0009430 ফটো উপলব্ধ
# 427 নাম : অৰিকা বসুমতাৰী স্বামীৰ নাম: ফৰলাও বসুমতাৰী ঘৰ নং : 12 বয়স : 39 লিঙ্গ : মহিলা	HJL1215482 ফটো উপলব্ধ	428 নাম : পুণম পুনৰ দৈমাৰী স্বামীৰ নাম: উকিল দৈমাৰী ঘৰ নং : ৭০ বয়স : 39 লিঙ্গ : মহিলা	VRX0015891 ফটো উপলব্ধ	429 নাম : কস্তিনা দৈমাৰী স্বামীৰ নাম: ৰাজু দৈমাৰী ঘৰ নং : ৭০ বয়স : 29 লিঙ্গ : মহিলা	HJL0196923 ফটো উপলব্ধ
430 নাম : ৰাজু দৈমাৰী পিতাৰ নাম: অমিযো দৈমাৰী ঘৰ নং : ৭০ বয়স : 29 লিঙ্গ : পুৰুষ	HJL0342527 ফটো উপলব্ধ	431 নাম : ৰঞ্জনী দ্বিমাৰী পিতাৰ নাম: অমিও দ্বিমাৰী ঘৰ নং : ৭০ বয়স : 29 লিঙ্গ : মহিলা	HJL2105273 ফটো উপলব্ধ	432 নাম : মিৰিনা দৈমাৰী পিতাৰ নাম: অমিয দৈমাৰী ঘৰ নং : ৭০ বয়স : 24 লিঙ্গ : মহিলা	HJL0565382 ফটো উপলব্ধ
433 নাম : পাজিত দৈমাৰী পিতাৰ নাম: অমিযো দৈমাৰী ঘৰ নং : ৭০ বয়স : 22 লিঙ্গ : পুৰুষ	HJL1248186 ফটো উপলব্ধ	434 নাম : সন্দা দৈমাৰী স্বামীৰ নাম: ৰবেন্দ্র ঘৰ নং : ৭২ বয়স : 74 লিঙ্গ : মহিলা	HJL0009434 ফটো উপলব্ধ	# 435 নাম : ধনজয় দৈমাৰী পিতাৰ নাম: ৰবীন্দ্র দৈমাৰী ঘৰ নং : ৭২ বয়স : 29 লিঙ্গ : পুৰুষ	HJL0167825 ফটো উপলব্ধ
436 নাম : বীনাৰাম দ্বিমাৰী পিতাৰ নাম: ৰবিন দ্বিমাৰী ঘৰ নং : 72 বয়স : 23 লিঙ্গ : পুৰুষ	HJL0598011 ফটো উপলব্ধ	E 437 নাম : বিমল নাৰ্জাৰী পিতাৰ নাম: মহিচৰন নাৰ্জাৰী ঘৰ নং : ৭৩ বয়স : 57 লিঙ্গ : পুৰুষ	HJL0009435 ফটো উপলব্ধ	438 নাম : সপ্না নাৰ্জাৰী পিতাৰ নাম: বিমল নাৰ্জাৰী ঘৰ নং : 73 বয়স : 53 লিঙ্গ : মহিলা	HJL1837349 ফটো উপলব্ধ
439 নাম : মনোজ নাৰ্জাৰী পিতাৰ নাম: নিবেন নাৰ্জাৰী ঘৰ নং : ৭৩ বয়স : 49 লিঙ্গ : পুৰুষ	HJL0009438 ফটো উপলব্ধ	# 440 নাম : কমল নাৰ্জাৰী পিতাৰ নাম: নিবেন নাৰ্জাৰী ঘৰ নং : ৭৩ বয়স : 53 লিঙ্গ : পুৰুষ	HJL0009436 ফটো উপলব্ধ	# 441 নাম : গঙ্গা নাৰ্জাৰী স্বামীৰ নাম: কমল ঘৰ নং : ৭৩ বয়স : 49 লিঙ্গ : মহিলা	HJL0009437 ফটো উপলব্ধ
442 নাম : বনছো নাৰ্জাৰী স্বামীৰ নাম: মনজ নাৰ্জাৰী ঘৰ নং : ৭৩ বয়স : 43 লিঙ্গ : মহিলা	HJL0009439 ফটো উপলব্ধ	443 নাম : দিলীপ নাৰ্জাৰী পিতাৰ নাম: নিবেন নাৰ্জাৰী ঘৰ নং : ৭৩ বয়স : 41 লিঙ্গ : পুৰুষ	HJL1837327 ফটো উপলব্ধ	444 নাম : ফুলুং নাৰ্জাৰী পিতাৰ নাম: বিমল নাৰ্জাৰী ঘৰ নং : ৭৩ বয়স : 26 লিঙ্গ : পুৰুষ	HJL0196980 ফটো উপলব্ধ
445 নাম : মুনজৰী ব্ৰহ্ম স্বামীৰ নাম: ফুলুং নাৰ্জাৰী ঘৰ নং : 73 বয়স : 25 লিঙ্গ : মহিলা	VRX0025296 ফটো উপলব্ধ	446 নাম : ধুবজিত নাৰ্জাৰী পিতাৰ নাম: কমল নাৰ্জাৰী ঘৰ নং : ৭৩ বয়স : 24 লিঙ্গ : পুৰুষ	HJL0517698 ফটো উপলব্ধ	447 নাম : খুনলাই নাৰ্জাৰী পিতাৰ নাম: মনোজ নাৰ্জাৰী ঘৰ নং : ৭৩ বয়স : 22 লিঙ্গ : মহিলা	HJL1352186 ফটো উপলব্ধ
448 নাম : সাংখাং নাৰ্জাৰী পিতাৰ নাম: মনজ নাৰ্জাৰী ঘৰ নং : ৭৩ বয়স : 22 লিঙ্গ : পুৰুষ	HJL1181320 ফটো উপলব্ধ	449 নাম : ফীসালি নাৰ্জাৰী পিতাৰ নাম: বিমল নাৰ্জাৰী ঘৰ নং : 73 বয়স : 22 লিঙ্গ : মহিলা	VRX0071407 ফটো উপলব্ধ	450 নাম : বিবিনয় বৰগয়াৰী পিতাৰ নাম: ফুৰেন্দ্র বৰগয়াৰী ঘৰ নং : ৭৫ বয়স : 47 লিঙ্গ : পুৰুষ	HJL0009444 ফটো উপলব্ধ



451 নাম : শুবলা বড়ো স্বামীৰ নাম: বিষ্ণু ঘৰ নং : ৭৫ বয়স : 40 লিঙ্গ : মহিলা	HJL0009447 ফটো উপলব্ধ	452 নাম : টুফলী বোৰ্গয়াৰী পিতাৰ নাম: বেবেনোয় বোৰ্গয়াৰী ঘৰ নং : 75 বয়স : 22 লিঙ্গ : মহিলা	HJL2221646 ফটো উপলব্ধ	453 নাম : গৌতম বড়ো পিতাৰ নাম: বিষ্ণু ঘৰ নং : 75 বয়স : 20 লিঙ্গ : পুৰুষ	VRX0056457 ফটো উপলব্ধ
454 নাম : গোপাল বৰগয়াৰী পিতাৰ নাম: ববীনয় বৰগয়াৰী ঘৰ নং : 75 বয়স : 19 লিঙ্গ : পুৰুষ	VRX0058362 ফটো উপলব্ধ	455 নাম : মনিন নাৰ্জাৰী পিতাৰ নাম: বাখৰ ঘৰ নং : ৭৬ বয়স : 56 লিঙ্গ : পুৰুষ	HJL0009448 ফটো উপলব্ধ	456 নাম : হাফাং নাৰ্জাৰী স্বামীৰ নাম: মুনি ঘৰ নং : ৭৬ বয়স : 54 লিঙ্গ : মহিলা	HJL0009450 ফটো উপলব্ধ
457 নাম : প্ৰনয় নাৰ্জাৰী পিতাৰ নাম: মনিন ঘৰ নং : ৭৬ বয়স : 41 লিঙ্গ : পুৰুষ	HJL0009451 ফটো উপলব্ধ	458 নাম : ববীন্দ নাৰ্জাৰী পিতাৰ নাম: মনিন নাৰ্জাৰী ঘৰ নং : 76 বয়স : 24 লিঙ্গ : পুৰুষ	HJL2247492 ফটো উপলব্ধ	459 নাম : সম্বেদ বসুমতাৰী পিতাৰ নাম: চাওনা ঘৰ নং : ৭৭ বয়স : 49 লিঙ্গ : পুৰুষ	HJL0009453 ফটো উপলব্ধ
460 নাম : ককিলা বসুমতাৰী স্বামীৰ নাম: সম্বেদ ঘৰ নং : ৭৭ বয়স : 47 লিঙ্গ : মহিলা	HJL0009454 ফটো উপলব্ধ	461 নাম : তেজী বসুমতাৰী স্বামীৰ নাম: সাধিবাম ঘৰ নং : ৭৭ বয়স : 43 লিঙ্গ : মহিলা	HJL1837510 ফটো উপলব্ধ	# 462 নাম : বিংখাঙ্গ বসুমতাৰী পিতাৰ নাম: সাধিবাম বসুমতাৰী ঘৰ নং : ৭৭ বয়স : 30 লিঙ্গ : পুৰুষ	HJL0171546 ফটো উপলব্ধ
463 নাম : জীঙ্গসাৰ বসুমতাৰী পিতাৰ নাম: সাধিবাম বসুমতাৰী ঘৰ নং : ৭৭ বয়স : 26 লিঙ্গ : পুৰুষ	HJL0196964 ফটো উপলব্ধ	464 নাম : জনাকি বসুমতাৰী পিতাৰ নাম: সমবেত বসুমতাৰী ঘৰ নং : ৭৭ বয়স : 23 লিঙ্গ : মহিলা	HJL1352897 ফটো উপলব্ধ	465 নাম : নজৰসিং বসুমতাৰী পিতাৰ নাম: নকুল ঘৰ নং : ৭৮ বয়স : 69 লিঙ্গ : পুৰুষ	HJL0009457 ফটো উপলব্ধ
466 নাম : বিনয় বসুমতাৰী স্বামীৰ নাম: নজৰসিং ঘৰ নং : ৭৮ বয়স : 64 লিঙ্গ : মহিলা	HJL0009458 ফটো উপলব্ধ	467 নাম : সুৰেশ চন্দ্ৰ বসুমতাৰী পিতাৰ নাম: নজৰসিং ঘৰ নং : ৭৮ বয়স : 49 লিঙ্গ : পুৰুষ	HJL0009460 ফটো উপলব্ধ	468 নাম : পন্মাবতী বসুমতাৰী স্বামীৰ নাম: সুৰেন ঘৰ নং : ৭৮ বয়স : 47 লিঙ্গ : মহিলা	HJL0009461 ফটো উপলব্ধ
469 নাম : ফৰেশ বসুমতাৰী পিতাৰ নাম: নজৰসিং ঘৰ নং : ৭৮ বয়স : 45 লিঙ্গ : পুৰুষ	HJL0009462 ফটো উপলব্ধ	470 নাম : বঞ্জিতা বৰো স্বামীৰ নাম: দুৰ্জয় বৰো ঘৰ নং : ৭৮ বয়স : 30 লিঙ্গ : মহিলা	HJL0197061 ফটো উপলব্ধ	471 নাম : দুৰ্জয় বড়ো পিতাৰ নাম: ধনেন বড়ো ঘৰ নং : ৭৮ বয়স : 29 লিঙ্গ : পুৰুষ	HJL0346395 ফটো উপলব্ধ
472 নাম : সমৰ বড়ো পিতাৰ নাম: ধনেন বড়ো ঘৰ নং : ৭৮ বয়স : 27 লিঙ্গ : পুৰুষ	HJL0346569 ফটো উপলব্ধ	473 নাম : অঞ্জিমা বৰো স্বামীৰ নাম: সমৰ বৰো ঘৰ নং : 78 বয়স : 27 লিঙ্গ : মহিলা	VRX0077396 ফটো উপলব্ধ	474 নাম : অনশাই বসুমতাৰী পিতাৰ নাম: নজৰসিং বসুমতাৰী ঘৰ নং : ৭৮ বয়স : 26 লিঙ্গ : পুৰুষ	HJL0197103 ফটো উপলব্ধ
S2 475 নাম : সমাইনা বসুমতাৰী পিতাৰ নাম: উত্তম বসুমতাৰী ঘৰ নং : ৭৮ বয়স : 25 লিঙ্গ : মহিলা	HJL0448506 ফটো উপলব্ধ	476 নাম : সুক্ৰী গয়াৰী স্বামীৰ নাম: উত্তম গয়াৰী ঘৰ নং : 78ক বয়স : 54 লিঙ্গ : মহিলা	HJL0009459 ফটো উপলব্ধ	477 নাম : বিশ্বজিৎ গয়াৰী পিতাৰ নাম: উত্তম গয়াৰী ঘৰ নং : 78ক বয়স : 24 লিঙ্গ : পুৰুষ	HJL1150507 ফটো উপলব্ধ
478 নাম : পূৰ্ণি নাৰ্জাৰী পিতাৰ নাম: সাবিন ঘৰ নং : ৭৯ বয়স : 51 লিঙ্গ : মহিলা	HJL0009465 ফটো উপলব্ধ	479 নাম : চৰণ নাৰ্জাৰী পিতাৰ নাম: সাবিন ঘৰ নং : ৭৯ বয়স : 47 লিঙ্গ : পুৰুষ	HJL1837623 ফটো উপলব্ধ	480 নাম : বিহুলা নাৰ্জাৰী স্বামীৰ নাম: চৰণ ঘৰ নং : ৭৯ বয়স : 45 লিঙ্গ : মহিলা	HJL0009466 ফটো উপলব্ধ



481 নাম : মিথিলাৰ নাৰ্জাৰী পিতাৰ নাম: চৰন নাৰ্জাৰী ঘৰ নং : ৭৯ বয়স : 27 লিঙ্গ : পুৰুষ	HJL0448522 ফটো উপলব্ধ	482 নাম : মীনথাই নাৰ্জাৰী পিতাৰ নাম: চৰন নাৰ্জাৰী ঘৰ নং : 79 বয়স : 22 লিঙ্গ : পুৰুষ	HJL1352202 ফটো উপলব্ধ	483 নাম : লক্ষীৰাম নাৰ্জাৰী পিতাৰ নাম: ভবেন নাৰ্জাৰী ঘৰ নং : ৮০ বয়স : 69 লিঙ্গ : পুৰুষ	HJL0009467 ফটো উপলব্ধ
484 নাম : হাফাং নাৰ্জাৰী স্বামীৰ নাম: লক্ষীৰাম নাৰ্জাৰী ঘৰ নং : ৮০ বয়স : 67 লিঙ্গ : মহিলা	HJL1837656 ফটো উপলব্ধ	485 নাম : মহাৰাজ নাৰ্জাৰী পিতাৰ নাম: লক্ষীৰাম নাৰ্জাৰী ঘৰ নং : ৮০ বয়স : 26 লিঙ্গ : পুৰুষ	HJL0197152 ফটো উপলব্ধ	486 নাম : ফুংবিলি নাৰ্জাৰী স্বামীৰ নাম: মহাৰাজ নাৰ্জাৰী ঘৰ নং : ৮০ বয়স : 23 লিঙ্গ : মহিলা	HJL0565366 ফটো উপলব্ধ
487 নাম : অজিত লাইফাংহাৰী পিতাৰ নাম: বিপিন লাইফাংহাৰী ঘৰ নং : ৮১ বয়স : 54 লিঙ্গ : পুৰুষ	HJL0009468 ফটো উপলব্ধ	E 488 নাম : জেৱা লাইফাংহাৰী পিতাৰ নাম: সুৰেন লাইফাংহাৰী ঘৰ নং : ৮১ বয়স : 49 লিঙ্গ : পুৰুষ	HJL0009470 ফটো উপলব্ধ	489 নাম : ৰতনী লাইফাংহাৰী স্বামীৰ নাম: জেৱা ঘৰ নং : ৮১ বয়স : 47 লিঙ্গ : মহিলা	HJL0009471 ফটো উপলব্ধ
490 নাম : নেৰশ্বন লাইফাংহাৰী পিতাৰ নাম: অজিত লাইফাংহাৰী ঘৰ নং : ৮১ বয়স : 29 লিঙ্গ : পুৰুষ	HJL0009473 ফটো উপলব্ধ	491 নাম : বিপুল লাইফাংহাৰী পিতাৰ নাম: অজিত লাইফাংহাৰী ঘৰ নং : ৮১ বয়স : 29 লিঙ্গ : পুৰুষ	HJL2105126 ফটো উপলব্ধ	492 নাম : পাণ্ডনী লাইফাংহাৰী স্বামীৰ নাম: নাৰসোন লাইফাংহাৰী ঘৰ নং : ৮১ বয়স : 28 লিঙ্গ : মহিলা	HJL0175448 ফটো উপলব্ধ
493 নাম : মাইনাও বোৰো স্বামীৰ নাম: বিফুল লাইফাংহাৰী ঘৰ নং : ৮১ বয়স : 27 লিঙ্গ : মহিলা	HJL0175679 ফটো উপলব্ধ	494 নাম : লক্ষেশ্বৰ বসুমতাৰী পিতাৰ নাম: এগেন ঘৰ নং : 82 বয়স : 54 লিঙ্গ : পুৰুষ	HJL0009474 ফটো উপলব্ধ	495 নাম : তিজি নাৰ্জাৰী পিতাৰ নাম: বাবু নাৰ্জাৰী ঘৰ নং : ৮২ বয়স : 52 লিঙ্গ : মহিলা	HJL1248178 ফটো উপলব্ধ
496 নাম : সৌম্যোত বসুমতাৰী স্বামীৰ নাম: গুণেশ্বৰ ঘৰ নং : ৮২ বয়স : 47 লিঙ্গ : মহিলা	HJL0009475 ফটো উপলব্ধ	497 নাম : বিবুংখি বসুমতাৰী পিতাৰ নাম: গুণেশ্বৰ বসুমতাৰী ঘৰ নং : 82 বয়স : 21 লিঙ্গ : মহিলা	VRX0070821 ফটো উপলব্ধ	E 498 নাম : ডালাব বসুমতাৰী স্বামীৰ নাম: দোনেন বসুমতাৰী ঘৰ নং : ৮৩ বয়স : 70 লিঙ্গ : মহিলা	HJL5644188 ফটো উপলব্ধ
499 নাম : বিভাৰানী নাৰ্জাৰী পিতাৰ নাম: বিনয় ঘৰ নং : ৮৩ বয়স : 37 লিঙ্গ : মহিলা	HJL1837781 ফটো উপলব্ধ	500 নাম : বিবাৰী নাৰ্জাৰী পিতাৰ নাম: প্ৰফুল্ল ঘৰ নং : ৮৪ বয়স : 69 লিঙ্গ : মহিলা	HJL0009478 ফটো উপলব্ধ	501 নাম : প্ৰফুল্ল নাৰ্জাৰী পিতাৰ নাম: ৰামন ঘৰ নং : ৮৫ বয়স : 54 লিঙ্গ : পুৰুষ	HJL0009479 ফটো উপলব্ধ
E 502 নাম : গজা নাৰ্জাৰী পিতাৰ নাম: ৰমেন ঘৰ নং : ৮৫ বয়স : 49 লিঙ্গ : পুৰুষ	HJL0009480 ফটো উপলব্ধ	503 নাম : উগিনী নাৰ্জাৰী স্বামীৰ নাম: গজা ঘৰ নং : ৮৫ বয়স : 45 লিঙ্গ : মহিলা	HJL0009481 ফটো উপলব্ধ	504 নাম : লাণ্ঠা নাৰ্জাৰী পিতাৰ নাম: ৰমেন ঘৰ নং : ৮৫ বয়স : 42 লিঙ্গ : পুৰুষ	HJL0009482 ফটো উপলব্ধ
505 নাম : ৰিফি নাৰ্জাৰী স্বামীৰ নাম: লাণ্ঠা নাৰ্জাৰী ঘৰ নং : ৮৫ বয়স : 39 লিঙ্গ : মহিলা	HJL0009483 ফটো উপলব্ধ	506 নাম : আনাৰী নাৰ্জাৰী পিতাৰ নাম: নবীন নাৰ্জাৰী ঘৰ নং : ৮৫ বয়স : 36 লিঙ্গ : পুৰুষ	HJL0178376 ফটো উপলব্ধ	507 নাম : মিলিতা নাৰ্জাৰী পিতাৰ নাম: গজা নাৰ্জাৰী ঘৰ নং : 85 বয়স : 22 লিঙ্গ : মহিলা	HJL1181445 ফটো উপলব্ধ
508 নাম : ধনশ্ৰী বাই স্বামীৰ নাম: শঙ্কৰ ঘৰ নং : ৮৬ বয়স : 54 লিঙ্গ : মহিলা	HJL1837883 ফটো উপলব্ধ	509 নাম : সঙ্কোৰ বাহাদুৰ বাই পিতাৰ নাম: দিল ঘৰ নং : 86 বয়স : 54 লিঙ্গ : পুৰুষ	HJL0009514 ফটো উপলব্ধ	R 510 নাম : হেমৰাজ লিঙ্গ পিতাৰ নাম: পদ্ম বাহাদুৰ ঘৰ নং : ৮৬ বয়স : 53 লিঙ্গ : পুৰুষ	HJL0009484 ফটো উপলব্ধ



<p>R 511 HJL1837907</p> <p>নাম : বৃধমায়া লিখু স্বামীৰ নাম : হেমৰাজ লিখু ঘৰ নং : ৮৬ বয়স : 49 লিঙ্গ : মহিলা</p> <p>ফটো উপলব্ধ</p>	<p>512 HJL1837894</p> <p>নাম : আইটা ৰাজ ৰাই পিতাৰ নাম : শঙ্কৰ ঘৰ নং : ৮৬ বয়স : 39 লিঙ্গ : পুৰুষ</p> <p>ফটো উপলব্ধ</p>	<p>513 HJL0448472</p> <p>নাম : ৰেন মায়া ৰায় স্বামীৰ নাম : কন বাহাদুৰ ৰায় ঘৰ নং : ৮৬ বয়স : 34 লিঙ্গ : মহিলা</p> <p>ফটো উপলব্ধ</p>
<p>514 HJL0009485</p> <p>নাম : যুবৰাজ সুকা পিতাৰ নাম : হেমৰাজ সুকা ঘৰ নং : ৮৬ বয়স : 33 লিঙ্গ : পুৰুষ</p> <p>ফটো উপলব্ধ</p>	<p>S 515 HJL0180497</p> <p>নাম : ৰমীতা গুতা পিতাৰ নাম : হেমৰাজ সুকা ঘৰ নং : ৮৬ বয়স : 29 লিঙ্গ : মহিলা</p> <p>ফটো উপলব্ধ</p>	<p>516 VRX0013920</p> <p>নাম : মংলী লিখু স্বামীৰ নাম : যুবৰাজ সুভা ঘৰ নং : ৮৬ বয়স : 29 লিঙ্গ : মহিলা</p> <p>ফটো উপলব্ধ</p>
<p>517 HJL0180638</p> <p>নাম : বনু ৰায় পিতাৰ নাম : আথাৰাজ ৰায় ঘৰ নং : ৮৬ বয়স : 28 লিঙ্গ : পুৰুষ</p> <p>ফটো উপলব্ধ</p>	<p>518 HJL0350587</p> <p>নাম : পূৰ্ণ বাহাদুৰ লিখু পিতাৰ নাম : পদম বাহাদুৰ লিখু ঘৰ নং : ৮৬ বয়স : 27 লিঙ্গ : পুৰুষ</p> <p>ফটো উপলব্ধ</p>	<p>519 HJL0009486</p> <p>নাম : ৰুদ্ৰ বাহাদুৰ লিখু পিতাৰ নাম : পূৰ্ণ বাহাদুৰ ঘৰ নং : ৮৬ বয়স : 64 লিঙ্গ : পুৰুষ</p> <p>ফটো উপলব্ধ</p>
<p>520 HJL0009487</p> <p>নাম : পূৰ্ণ লিখু পিতাৰ নাম : টেম্পল ঘৰ নং : ৮৬ বয়স : 57 লিঙ্গ : পুৰুষ</p> <p>ফটো উপলব্ধ</p>	<p>521 HJL0009488</p> <p>নাম : লীলামায়া লিখু স্বামীৰ নাম : পূৰ্ণ বাহাদুৰ লিখু ঘৰ নং : ৮৬ বয়স : 53 লিঙ্গ : মহিলা</p> <p>ফটো উপলব্ধ</p>	<p>522 HJL0009492</p> <p>নাম : সাবিত্ৰী লিখু পিতাৰ নাম : পূৰ্ণ ঘৰ নং : ৮৬ বয়স : 33 লিঙ্গ : মহিলা</p> <p>ফটো উপলব্ধ</p>
<p>523 HJL0181289</p> <p>নাম : সনন্তোশ লিখু পিতাৰ নাম : পুনা সুকা ঘৰ নং : ৮৬ বয়স : 29 লিঙ্গ : পুৰুষ</p> <p>ফটো উপলব্ধ</p>	<p>524 VRX0085522</p> <p>নাম : স্বপ্না লিখু পিতাৰ নাম : পূৰ্ণ বাহাদুৰ লিখু ঘৰ নং : ৮৬ বয়স : 20 লিঙ্গ : মহিলা</p> <p>ফটো উপলব্ধ</p>	<p>525 HJL0184747</p> <p>নাম : গামাদেবী লিখু স্বামীৰ নাম : লোকবাহাদুৰ লিখু ঘৰ নং : ৮৬ বয়স : 59 লিঙ্গ : মহিলা</p> <p>ফটো উপলব্ধ</p>
<p>526 HJL0009494</p> <p>নাম : মনমায়া লিখু স্বামীৰ নাম : লোক ঘৰ নং : ৯০ বয়স : 59 লিঙ্গ : মহিলা</p> <p>ফটো উপলব্ধ</p>	<p>527 HJL0009495</p> <p>নাম : মিথে লিখু পিতাৰ নাম : লোক বাহাদুৰ ঘৰ নং : ৯০ বয়স : 41 লিঙ্গ : মহিলা</p> <p>ফটো উপলব্ধ</p>	<p>528 HJL0185058</p> <p>নাম : অমৰবাহাদুৰ লিখু পিতাৰ নাম : লোকবাহাদুৰ লিখু ঘৰ নং : ৯০ বয়স : 29 লিঙ্গ : পুৰুষ</p> <p>ফটো উপলব্ধ</p>
<p>529 HJL0448449</p> <p>নাম : সশিতা লিখু স্বামীৰ নাম : অমৰ লিখু ঘৰ নং : ৯০ বয়স : 29 লিঙ্গ : মহিলা</p> <p>ফটো উপলব্ধ</p>	<p># 530 HJL0517151</p> <p>নাম : ভীম বাহাদুৰ লিখু পিতাৰ নাম : লোক বাহাদুৰ লিখু ঘৰ নং : ৯০ বয়স : 24 লিঙ্গ : পুৰুষ</p> <p>ফটো উপলব্ধ</p>	<p>531 HJL0374249</p> <p>নাম : বিমলা লিখু স্বামীৰ নাম : মেথ লিখু ঘৰ নং : ৯০ বয়স : 26 লিঙ্গ : মহিলা</p> <p>ফটো উপলব্ধ</p>
<p>532 HJL0009497</p> <p>নাম : বৃদ্ধিমান লিখু পিতাৰ নাম : কালি ঘৰ নং : ৯১ বয়স : 43 লিঙ্গ : পুৰুষ</p> <p>ফটো উপলব্ধ</p>	<p>533 HJL0448464</p> <p>নাম : কুমাৰী লিখু স্বামীৰ নাম : বৃদ্ধিমান লিখু ঘৰ নং : ৯১ বয়স : 41 লিঙ্গ : মহিলা</p> <p>ফটো উপলব্ধ</p>	<p>534 HJL0009499</p> <p>নাম : ভীম কুমাৰ লিখু পিতাৰ নাম : কালি ঘৰ নং : ৯১ বয়স : 40 লিঙ্গ : পুৰুষ</p> <p>ফটো উপলব্ধ</p>
<p>535 VRX0023663</p> <p>নাম : সুকমতী লিখু পিতাৰ নাম : কালি বাহাদুৰ লিখু ঘৰ নং : 91 বয়স : 37 লিঙ্গ : মহিলা</p> <p>ফটো উপলব্ধ</p>	<p>536 HJL0009500</p> <p>নাম : পিংকী লিখু স্বামীৰ নাম : ভীম কুমাৰ লিখু ঘৰ নং : 91 বয়স : 33 লিঙ্গ : মহিলা</p> <p>ফটো উপলব্ধ</p>	<p>537 VRX0024422</p> <p>নাম : বিপানা লিখু পিতাৰ নাম : ৰনসিং লিখু ঘৰ নং : 91 বয়স : 23 লিঙ্গ : মহিলা</p> <p>ফটো উপলব্ধ</p>
<p>538 VRX0024414</p> <p>নাম : দেৱৰাজ লিখু পিতাৰ নাম : বৃদ্ধিমান লিখু ঘৰ নং : 91 বয়স : 22 লিঙ্গ : পুৰুষ</p> <p>ফটো উপলব্ধ</p>	<p>539 HJL1838104</p> <p>নাম : বিষ্ণুমায়া চুকা স্বামীৰ নাম : শোক বাহাদুৰ ঘৰ নং : ৯৫ বয়স : 84 লিঙ্গ : মহিলা</p> <p>ফটো উপলব্ধ</p>	<p>540 HJL0009501</p> <p>নাম : ধনমায়া চুকা স্বামীৰ নাম : শ্যাম চুকা ঘৰ নং : ৯৫ বয়স : 59 লিঙ্গ : মহিলা</p> <p>ফটো উপলব্ধ</p>



541 নাম : আইথ্য বাজ চুকা পিতাৰ নাম: শ্যাম ঘৰ নং : ৯৫ বয়স : 47 লিঙ্গ : পুৰুষ	HJL0009502 ফটো উপলব্ধ	542 নাম : কৃষ্ণা বাহাদুৰ লিম্বু মাতৃৰ নাম: সেম বাহাদুৰ লিম্বু ঘৰ নং : ৯৫ বয়স : 45 লিঙ্গ : পুৰুষ	HJL0009503 ফটো উপলব্ধ	543 নাম : হেমৰাজ সৰ্ব্বা মাতৃৰ নাম: ধনমীয়া ঘৰ নং : ৯৫ বয়স : 40 লিঙ্গ : পুৰুষ	HJL0009504 ফটো উপলব্ধ
544 নাম : মদন সৰ্ব্বা মাতৃৰ নাম: ধনমীয়া ঘৰ নং : ৯৫ বয়স : 36 লিঙ্গ : পুৰুষ	HJL1838148 ফটো উপলব্ধ	545 নাম : জুলি লিম্বু স্বামীৰ নাম: কৃষ্ণ ঘৰ নং : ৯৫ বয়স : 35 লিঙ্গ : মহিলা	HJL0009505 ফটো উপলব্ধ	546 নাম : আৰতী সৰ্ব্বা মাতৃৰ নাম: ধনমীয়া ঘৰ নং : ৯৫ বয়স : 34 লিঙ্গ : মহিলা	HJL0009507 ফটো উপলব্ধ
547 নাম : গিতা লিম্বু স্বামীৰ নাম: হেমৰাজ লিম্বু ঘৰ নং : ৯৫ বয়স : 33 লিঙ্গ : মহিলা	HJL0009508 ফটো উপলব্ধ	548 নাম : আইটীমায়া লিম্বু স্বামীৰ নাম: মদন লিম্বু ঘৰ নং : ৯৫ বয়স : 30 লিঙ্গ : মহিলা	HJL0009509 ফটো উপলব্ধ	549 নাম : বিকাশ লিম্বু পিতাৰ নাম: শাম বাহাদুৰ লিম্বু ঘৰ নং : 95 বয়স : 27 লিঙ্গ : পুৰুষ	HJL0560128 ফটো উপলব্ধ
550 নাম : অমিত লিম্বু পিতাৰ নাম: কৃষ্ণ লিম্বু ঘৰ নং : 95 বয়স : 22 লিঙ্গ : পুৰুষ	HJL2241164 ফটো উপলব্ধ	551 নাম : প্ৰতীক্ষা লিম্বু পিতাৰ নাম: কৃষ্ণ লিম্বু ঘৰ নং : 95 বয়স : 19 লিঙ্গ : মহিলা	VRX0078428 ফটো উপলব্ধ	552 নাম : কৰ্নবাহাদুৰ ৰায় পিতাৰ নাম: দিলবাহাদুৰ ৰায় ঘৰ নং : ৯৫ বয়স : 61 লিঙ্গ : পুৰুষ	HJL0190975 ফটো উপলব্ধ
553 নাম : আইত্বাৰাজ লিম্বু পিতাৰ নাম: দিল লিম্বু ঘৰ নং : ৯৫ বয়স : 59 লিঙ্গ : পুৰুষ	HJL0009513 ফটো উপলব্ধ	554 নাম : সানচা বাহাদুৰ লিম্বু পিতাৰ নাম: তিল বাহাদুৰ লিম্বু ঘৰ নং : ৯৫ বয়স : 55 লিঙ্গ : পুৰুষ	HJL2105057 ফটো উপলব্ধ	555 নাম : আৰতী লিম্বু স্বামীৰ নাম: আইত্বাৰাজ ঘৰ নং : ৯৫ বয়স : 54 লিঙ্গ : মহিলা	HJL1838217 ফটো উপলব্ধ
556 নাম : বীৰ বাহাদুৰ ৰাই পিতাৰ নাম: দিল বাহাদুৰ ৰাই ঘৰ নং : ৯৫ বয়স : 54 লিঙ্গ : পুৰুষ	HJL0009511 ফটো উপলব্ধ	557 নাম : সুকমায়া লিম্বু স্বামীৰ নাম: চানচাবাহাদুৰ লিম্বু ঘৰ নং : ৯৫ বয়স : 50 লিঙ্গ : মহিলা	HJL2105239 ফটো উপলব্ধ	558 নাম : চিত্ৰমায়া ৰাই স্বামীৰ নাম: বীৰ বাহাদুৰ ৰাই ঘৰ নং : ৯৫ বয়স : 49 লিঙ্গ : মহিলা	HJL0009512 ফটো উপলব্ধ
559 নাম : সুৰজ লিম্বু পিতাৰ নাম: আইত্বাৰাজ লিম্বু ঘৰ নং : ৯৫ বয়স : 24 লিঙ্গ : পুৰুষ	HJL0517268 ফটো উপলব্ধ	560 নাম : বিনিতা লিম্বু স্বামীৰ নাম: সুৰজ লিম্বু ঘৰ নং : ৯৫ বয়স : 23 লিঙ্গ : মহিলা	HJL0565317 ফটো উপলব্ধ	561 নাম : খগেন্দ্ৰ লিম্বু পিতাৰ নাম: সানচা বাহাদুৰ লিম্বু ঘৰ নং : ৯৫ বয়স : 23 লিঙ্গ : পুৰুষ	HJL1179654 ফটো উপলব্ধ
# 562 নাম : বাজ লিম্বু পিতাৰ নাম: ঐত্বৰাজ লিম্বু ঘৰ নং : 98 বয়স : 21 লিঙ্গ : পুৰুষ	HJL2241172 ফটো উপলব্ধ	563 নাম : ৰাম বহাদুৰ লিম্বু পিতাৰ নাম: সন্তো বহাদুৰ লিম্বু ঘৰ নং : 98 বয়স : 29 লিঙ্গ : পুৰুষ	HJL0197160 ফটো উপলব্ধ	564 নাম : মনিষা লিম্বু স্বামীৰ নাম: ৰাম বাহাদুৰ লিম্বু ঘৰ নং : 98 বয়স : 26 লিঙ্গ : মহিলা	VRX0091173 ফটো উপলব্ধ
565 নাম : হৰ্ক বাহাদুৰ লিম্বু পিতাৰ নাম: পালিং বাহাদুৰ লিম্বু ঘৰ নং : ৯৯ বয়স : 56 লিঙ্গ : পুৰুষ	HJL0009515 ফটো উপলব্ধ	566 নাম : ধনমীয়া লিম্বু স্বামীৰ নাম: হৰ্ক লিম্বু ঘৰ নং : ৯৯ বয়স : 42 লিঙ্গ : মহিলা	HJL0517722 ফটো উপলব্ধ	567 নাম : ৰশম লিম্বু পিতাৰ নাম: হৰ্ক বাহাদুৰ লিম্বু ঘৰ নং : 99 বয়স : 21 লিঙ্গ : পুৰুষ	HJL2241156 ফটো উপলব্ধ
568 নাম : প্ৰেম বাহাদুৰ লিম্বু পিতাৰ নাম: মানিৰাম লিম্বু ঘৰ নং : ১০০ বয়স : 69 লিঙ্গ : পুৰুষ	HJL0009516 ফটো উপলব্ধ	569 নাম : আশমতী লিম্বু স্বামীৰ নাম: প্ৰেম বাহাদুৰ লিম্বু ঘৰ নং : ১০০ বয়স : 64 লিঙ্গ : মহিলা	HJL0009517 ফটো উপলব্ধ	570 নাম : সলমান লিম্বু পিতাৰ নাম: প্ৰেম বাহাদুৰ লিম্বু ঘৰ নং : ১০০ বয়স : 46 লিঙ্গ : পুৰুষ	HJL0009518 ফটো উপলব্ধ



571 নাম : দিলমান লিঙ্গ পিতাৰ নাম: প্ৰেম বাহাদুৰ লিঙ্গ ঘৰ নং : ১০০ বয়স : 42 লিঙ্গ : পুৰুষ	HJL0009519 ফটো উপলব্ধ	572 নাম : ভাৰত লিঙ্গ পিতাৰ নাম: প্ৰেম বাহাদুৰ লিঙ্গ ঘৰ নং : ১০০ বয়স : 34 লিঙ্গ : পুৰুষ	HJL0192757 ফটো উপলব্ধ	573 নাম : সপ্না লিঙ্গ পিতাৰ নাম: ভাৰত লিঙ্গ ঘৰ নং : ১০০ বয়স : 33 লিঙ্গ : মহিলা	HJL0192765 ফটো উপলব্ধ
574 নাম : বিনা লিঙ্গ স্বামীৰ নাম: দিলমান লিঙ্গ ঘৰ নং : ১০০ বয়স : 28 লিঙ্গ : মহিলা	HJL0192799 ফটো উপলব্ধ	575 নাম : ফুলমায়া লিঙ্গ স্বামীৰ নাম: দলবীৰ ঘৰ নং : ১০১ বয়স : 54 লিঙ্গ : মহিলা	HJL1838284 ফটো উপলব্ধ	576 নাম : সুনিল লিঙ্গ পিতাৰ নাম: দলবীৰ লিঙ্গ ঘৰ নং : ১০১ বয়স : 28 লিঙ্গ : পুৰুষ	HJL0247395 ফটো উপলব্ধ
577 নাম : অনিল লিঙ্গ মাতৃৰ নাম: ফুলমায়া লিঙ্গ ঘৰ নং : ১০১ বয়স : 27 লিঙ্গ : পুৰুষ	HJL0247536 ফটো উপলব্ধ	578 নাম : জসদা লিঙ্গ স্বামীৰ নাম: অনিল লিঙ্গ ঘৰ নং : 101 বয়স : 26 লিঙ্গ : মহিলা	HJL0560151 ফটো উপলব্ধ	579 নাম : সিতা লিঙ্গ পিতাৰ নাম: ডৌলবীৰ লিঙ্গ ঘৰ নং : 101 বয়স : 24 লিঙ্গ : মহিলা	HJL0560144 ফটো উপলব্ধ
580 নাম : নৰ বাহাদুৰ লিঙ্গ অন্যান্য: নন্দ ঘৰ নং : ১০২ বয়স : 54 লিঙ্গ : পুৰুষ	HJL0009521 ফটো উপলব্ধ	581 নাম : ফুলমায়া চুকা স্বামীৰ নাম: নৰবাহাদুৰ ঘৰ নং : ১০২ বয়স : 44 লিঙ্গ : মহিলা	HJL0009522 ফটো উপলব্ধ	582 নাম : গৰীমায়া লিঙ্গ স্বামীৰ নাম: গঙ্গা লিঙ্গ ঘৰ নং : ১০২ বয়স : 37 লিঙ্গ : মহিলা	HJL0517276 ফটো উপলব্ধ
583 নাম : ফিফৰানী লিঙ্গ স্বামীৰ নাম: সন্তোষ লিঙ্গ ঘৰ নং : ১০২ বয়স : 35 লিঙ্গ : মহিলা	HJL0517771 ফটো উপলব্ধ	584 নাম : গঙ্গাবাহাদুৰ লিঙ্গ পিতাৰ নাম: নন্দবাহাদুৰ লিঙ্গ ঘৰ নং : ১০২ বয়স : 33 লিঙ্গ : পুৰুষ	HJL2105046 ফটো উপলব্ধ	585 নাম : সনতস লিঙ্গ পিতাৰ নাম: নন্দবাহাদুৰ লিঙ্গ ঘৰ নং : ১০২ বয়স : 31 লিঙ্গ : পুৰুষ	HJL2105068 ফটো উপলব্ধ
586 নাম : বিৰবাহাদুৰ লিঙ্গ পিতাৰ নাম: নৰবাহাদুৰ সুকা ঘৰ নং : ১০২ বয়স : 26 লিঙ্গ : পুৰুষ	HJL0197194 ফটো উপলব্ধ	587 নাম : জয়মতী লিঙ্গ স্বামীৰ নাম: ভক্ত ঘৰ নং : ১০৩ বয়স : 51 লিঙ্গ : মহিলা	HJL0009523 ফটো উপলব্ধ	588 নাম : তেজ বাহাদুৰ চুকা অন্যান্য: বাম বাহাদুৰ ঘৰ নং : ১০৩ বয়স : 49 লিঙ্গ : পুৰুষ	HJL0009524 ফটো উপলব্ধ
# 589 নাম : সূৰু লিঙ্গ পিতাৰ নাম: বাম বাহাদুৰ লিঙ্গ ঘৰ নং : ১০৩ বয়স : 44 লিঙ্গ : পুৰুষ	HJL0009526 ফটো উপলব্ধ	590 নাম : বনসিং লিঙ্গ পিতাৰ নাম: বাম বাহাদুৰ লিঙ্গ ঘৰ নং : 103 বয়স : 43 লিঙ্গ : পুৰুষ	HJL2237733 ফটো উপলব্ধ	# 591 নাম : জতি লিঙ্গ স্বামীৰ নাম: শুক্ৰা লিঙ্গ ঘৰ নং : ১০৩ বয়স : 32 লিঙ্গ : মহিলা	HJL0248096 ফটো উপলব্ধ
592 নাম : বতা দীপক লিঙ্গ পিতাৰ নাম: ভক্ত বাহাদুৰ লিঙ্গ ঘৰ নং : 103 বয়স : 25 লিঙ্গ : পুৰুষ	HJL0629717 ফটো উপলব্ধ	593 নাম : লোক বাহাদুৰ লিঙ্গ পিতাৰ নাম: দিলবাহাদুৰ সুকা ঘৰ নং : ১০৫ বয়স : 49 লিঙ্গ : পুৰুষ	HJL2195451 ফটো উপলব্ধ	594 নাম : দৰ্গা মায়া লিঙ্গ স্বামীৰ নাম: লোক ঘৰ নং : ১০৫ বয়স : 45 লিঙ্গ : মহিলা	HJL0009527 ফটো উপলব্ধ
595 নাম : বাম বাহাদুৰ লিঙ্গ পিতাৰ নাম: লোক বাহাদুৰ লিঙ্গ ঘৰ নং : ১০৫ বয়স : 29 লিঙ্গ : পুৰুষ	HJL0225797 ফটো উপলব্ধ	E 596 নাম : বিজয় লিঙ্গ পিতাৰ নাম: লোক বাহাদুৰ লিঙ্গ ঘৰ নং : 105 বয়স : 24 লিঙ্গ : পুৰুষ	HJL1150499 ফটো উপলব্ধ	597 নাম : দমন্তী লিঙ্গ স্বামীৰ নাম: বাৰী ঘৰ নং : ১০৮ বয়স : 59 লিঙ্গ : মহিলা	HJL0009528 ফটো উপলব্ধ
598 নাম : দল বাহাদুৰ লিঙ্গ মাতৃৰ নাম: দমন্তী লিঙ্গ ঘৰ নং : ১০৮ বয়স : 28 লিঙ্গ : পুৰুষ	HJL0250258 ফটো উপলব্ধ	599 নাম : পূজা সুকা স্বামীৰ নাম: দল বাহাদুৰ লিঙ্গ ঘৰ নং : ১০৮ বয়স : 27 লিঙ্গ : মহিলা	HJL0517243 ফটো উপলব্ধ	600 নাম : বল বাহাদুৰ লিঙ্গ পিতাৰ নাম: বাৰী বাহাদুৰ লিঙ্গ ঘৰ নং : 108 বয়স : 24 লিঙ্গ : পুৰুষ	HJL0559948 ফটো উপলব্ধ



601 নাম : পূৰ্ণ বাহাদুৰ লিঙ্গু পিতাৰ নাম: কায়লা লিঙ্গু ঘৰ নং : ১০৯ বয়স : 79 লিঙ্গ : পুৰুষ	HJL0009529 ফটো উপলব্ধ	602 নাম : দিলমায়া লিঙ্গু স্বামীৰ নাম: পূৰ্ণ ঘৰ নং : ১০৯ বয়স : 59 লিঙ্গ : মহিলা	HJL0009530 ফটো উপলব্ধ	603 নাম : দিলিপ লিঙ্গু পিতাৰ নাম: পূৰ্ণ বাহাদুৰ লিঙ্গু ঘৰ নং : ১০৯ বয়স : 54 লিঙ্গ : পুৰুষ	HJL0009531 ফটো উপলব্ধ
604 নাম : কল্পনা চুব্বা স্বামীৰ নাম: দিলীপ ঘৰ নং : ১০৯ বয়স : 44 লিঙ্গ : মহিলা	HJL0009532 ফটো উপলব্ধ	605 নাম : মুন্না লিঙ্গু স্বামীৰ নাম: বিকাশ ঘৰ নং : ১০৯ বয়স : 42 লিঙ্গ : মহিলা	HJL0009533 ফটো উপলব্ধ	606 নাম : মনমায়া লিঙ্গু পিতাৰ নাম: পূৰ্ণ বা: ঘৰ নং : ১০৯ বয়স : 37 লিঙ্গ : মহিলা	HJL0009534 ফটো উপলব্ধ
607 নাম : সঞ্জনা লিঙ্গু পিতাৰ নাম: বিকাশ লিঙ্গু ঘৰ নং : 109 বয়স : 21 লিঙ্গ : মহিলা	VRX0084988 ফটো উপলব্ধ	608 নাম : সবিনাথ নাৰ্জাৰী পিতাৰ নাম: বমেশ্বৰ নাৰ্জাৰী ঘৰ নং : ১২৭ বয়স : 37 লিঙ্গ : পুৰুষ	HJL0009535 ফটো উপলব্ধ	609 নাম : ববিৰাম মুছাহাৰী পিতাৰ নাম: ধনিৰাম মুছাহাৰী ঘৰ নং : 129 বয়স : 70 লিঙ্গ : পুৰুষ	HJL2218238 ফটো উপলব্ধ
610 নাম : নব বালা মুছাহাৰী স্বামীৰ নাম: ববিৰাম মুছাহাৰী ঘৰ নং : 129 বয়স : 70 লিঙ্গ : মহিলা	HJL2218253 ফটো উপলব্ধ	611 নাম : বুপনাথ মুছাহাৰী পিতাৰ নাম: ববিনাথ মুছাহাৰী ঘৰ নং : ১২৯ বয়স : 28 লিঙ্গ : পুৰুষ	HJL0197244 ফটো উপলব্ধ	612 নাম : নিৰমালা মুছাহাৰী স্বামীৰ নাম: বুপনাথ মুছাহাৰী ঘৰ নং : ১২৯ বয়স : 27 লিঙ্গ : মহিলা	HJL0196972 ফটো উপলব্ধ
613 নাম : বিজুলী ব্ৰহ্ম স্বামীৰ নাম: প্ৰটেক দৈমাৰী ঘৰ নং : 1649 বয়স : 30 লিঙ্গ : মহিলা	VRX0089706 ফটো উপলব্ধ	614 নাম : স্বামী নাৰ্জাৰী পিতাৰ নাম: শ্ৰীতলা নাৰ্জাৰী ঘৰ নং : এইচ. নো - 66 বয়স : 19 লিঙ্গ : পুৰুষ	VRX0058461 ফটো উপলব্ধ	615 নাম : দিল্লি বসুমতাৰী স্বামীৰ নাম: বামৌন বসুমতাৰী ঘৰ নং : হাউচ নো 12 বয়স : 51 লিঙ্গ : মহিলা	HJL0019307 ফটো উপলব্ধ
616 নাম : ৰায়সোন নাৰ্জাৰী পিতাৰ নাম: লাচিত নাৰ্জাৰী ঘৰ নং : হাউচ নো- 63 বয়স : 19 লিঙ্গ : পুৰুষ	VRX0067637 ফটো উপলব্ধ	617 নাম : তৰন নাৰ্জাৰী পিতাৰ নাম: লাঠা নাৰ্জাৰী ঘৰ নং : ঘৰ নোং- 85 বয়স : 19 লিঙ্গ : পুৰুষ	VRX0066258 ফটো উপলব্ধ		



<p>S 618 HJL0009984</p> <p>নাম : মিখা ৰাভা স্বামীৰ নাম : ক্ষুদ্ৰীৰাম ৰাভা ঘৰ নং : 8 বয়স : 126 লিঙ্গ : পুৰুষ</p> <p>ফটো উপলব্ধ</p>	<p>619 HJL0197301</p> <p>নাম : কাজলী কৰ্মী স্বামীৰ নাম : বুধু লাঞা ঘৰ নং : 65 বয়স : 38 লিঙ্গ : মহিলা</p> <p>ফটো উপলব্ধ</p>	<p>620 HJL0009987</p> <p>নাম : ৰানী হাসদা স্বামীৰ নাম : বদন ঘৰ নং : 109 বয়স : 59 লিঙ্গ : মহিলা</p> <p>ফটো উপলব্ধ</p>
<p>621 HJL0197954</p> <p>নাম : দুগু হেমব্ৰম পিতাৰ নাম : বদন হেমব্ৰম ঘৰ নং : 109 বয়স : 44 লিঙ্গ : মহিলা</p> <p>ফটো উপলব্ধ</p>	<p>622 HJL0009988</p> <p>নাম : লক্ষন হেমব্ৰম পিতাৰ নাম : বদন হেমব্ৰম ঘৰ নং : 109 বয়স : 42 লিঙ্গ : পুৰুষ</p> <p>ফটো উপলব্ধ</p>	<p>623 HJL0009989</p> <p>নাম : নুকুল হেমব্ৰম পিতাৰ নাম : বদন ঘৰ নং : 109 বয়স : 39 লিঙ্গ : পুৰুষ</p> <p>ফটো উপলব্ধ</p>
<p>624 HJL0009990</p> <p>নাম : মৰিয়ম মুৰ্মু স্বামীৰ নাম : লক্ষন হাসদা ঘৰ নং : 109 বয়স : 34 লিঙ্গ : মহিলা</p> <p>ফটো উপলব্ধ</p>	<p>S 625 HJL0197970</p> <p>নাম : মাইকু হেমব্ৰম পিতাৰ নাম : বদন হেমব্ৰম ঘৰ নং : 109 বয়স : 30 লিঙ্গ : মহিলা</p> <p>ফটো উপলব্ধ</p>	<p>626 VRX0057380</p> <p>নাম : মৰিয়ম টুডু স্বামীৰ নাম : বাবুলুলা হেমব্ৰম ঘৰ নং : 107 বয়স : 30 লিঙ্গ : মহিলা</p> <p>ফটো উপলব্ধ</p>
<p>627 HJL0198044</p> <p>নাম : বাৰকী হেমব্ৰম পিতাৰ নাম : বদন হেমব্ৰম ঘৰ নং : 109 বয়স : 28 লিঙ্গ : মহিলা</p> <p>ফটো উপলব্ধ</p>	<p>628 HJL0198051</p> <p>নাম : বাবুলুলা হেমব্ৰম পিতাৰ নাম : বদন হেমব্ৰম ঘৰ নং : 109 বয়স : 28 লিঙ্গ : পুৰুষ</p> <p>ফটো উপলব্ধ</p>	<p>E 629 HJL0010678</p> <p>নাম : জৱা সৰেন স্বামীৰ নাম : নুকুল হেমব্ৰম ঘৰ নং : 109 বয়স : 28 লিঙ্গ : মহিলা</p> <p>ফটো উপলব্ধ</p>
<p>630 HJL0009991</p> <p>নাম : সম হেমব্ৰম পিতাৰ নাম : ভগন ঘৰ নং : 108 বয়স : 47 লিঙ্গ : পুৰুষ</p> <p>ফটো উপলব্ধ</p>	<p>631 HJL0009992</p> <p>নাম : মাইকা মাৰ্টি স্বামীৰ নাম : সম ঘৰ নং : 108 বয়স : 43 লিঙ্গ : মহিলা</p> <p>ফটো উপলব্ধ</p>	<p>632 HJL2246833</p> <p>নাম : ভোগন হেমব্ৰম পিতাৰ নাম : সোম হেমব্ৰম ঘৰ নং : 108 বয়স : 25 লিঙ্গ : পুৰুষ</p> <p>ফটো উপলব্ধ</p>
<p>633 VRX0078261</p> <p>নাম : ৰানী হেমব্ৰম পিতাৰ নাম : সোম হেমব্ৰম ঘৰ নং : 108 বয়স : 24 লিঙ্গ : মহিলা</p> <p>ফটো উপলব্ধ</p>	<p>634 HJL0009993</p> <p>নাম : জীতু হেমব্ৰম পিতাৰ নাম : হাবু ঘৰ নং : 108 বয়স : 56 লিঙ্গ : পুৰুষ</p> <p>ফটো উপলব্ধ</p>	<p>635 HJL0009994</p> <p>নাম : ফুলমনি কিস্কু স্বামীৰ নাম : জীতু ঘৰ নং : 108 বয়স : 41 লিঙ্গ : মহিলা</p> <p>ফটো উপলব্ধ</p>
<p>636 HJL0197277</p> <p>নাম : সোহেন হেমব্ৰম পিতাৰ নাম : জেটু হেমব্ৰম ঘৰ নং : 108 বয়স : 30 লিঙ্গ : পুৰুষ</p> <p>ফটো উপলব্ধ</p>	<p>637 HJL0011569</p> <p>নাম : লক্ষীৰাম হেমব্ৰম পিতাৰ নাম : সৰবাই হেমব্ৰম ঘৰ নং : 108 বয়স : 29 লিঙ্গ : পুৰুষ</p> <p>ফটো উপলব্ধ</p>	<p>638 HJL0198192</p> <p>নাম : দুলাহন টুডু স্বামীৰ নাম : লক্ষীৰাম হেমব্ৰম ঘৰ নং : 108 বয়স : 26 লিঙ্গ : মহিলা</p> <p>ফটো উপলব্ধ</p>
<p>639 VRX0083899</p> <p>নাম : কুসমিতা হেমব্ৰম পিতাৰ নাম : জিটু হেমব্ৰম ঘৰ নং : 109 বয়স : 22 লিঙ্গ : মহিলা</p> <p>ফটো উপলব্ধ</p>	<p>E 640 HJL0009996</p> <p>নাম : সাকৌল হেমব্ৰম পিতাৰ নাম : জজাই ঘৰ নং : 110 বয়স : 54 লিঙ্গ : পুৰুষ</p> <p>ফটো উপলব্ধ</p>	<p>641 HJL0009997</p> <p>নাম : নানি টুডু স্বামীৰ নাম : সুকুল ঘৰ নং : 110 বয়স : 48 লিঙ্গ : মহিলা</p> <p>ফটো উপলব্ধ</p>
<p>642 HJL0198150</p> <p>নাম : ধনা টুডু পিতাৰ নাম : বাবলু টুডু ঘৰ নং : 110 বয়স : 32 লিঙ্গ : পুৰুষ</p> <p>ফটো উপলব্ধ</p>	<p>643 HJL0290254</p> <p>নাম : গুৰধু হেমব্ৰম পিতাৰ নাম : সাকৌল হেমব্ৰম ঘৰ নং : 110 বয়স : 29 লিঙ্গ : পুৰুষ</p> <p>ফটো উপলব্ধ</p>	<p>644 HJL0197871</p> <p>নাম : সলগী হেমব্ৰম স্বামীৰ নাম : সাকৌল হেমব্ৰম ঘৰ নং : 110 বয়স : 26 লিঙ্গ : মহিলা</p> <p>ফটো উপলব্ধ</p>
<p>645 HJL0289082</p> <p>নাম : প্ৰমিলা ৰাৱানি পিতাৰ নাম : সাকৌল হেমব্ৰম ঘৰ নং : 110 বয়স : 26 লিঙ্গ : মহিলা</p> <p>ফটো উপলব্ধ</p>	<p>646 HJL0009998</p> <p>নাম : গুদমা হেমব্ৰম পিতাৰ নাম : জগা ঘৰ নং : 111 বয়স : 59 লিঙ্গ : পুৰুষ</p> <p>ফটো উপলব্ধ</p>	<p>647 HJL0009999</p> <p>নাম : দুগুৰ হেমব্ৰম স্বামীৰ নাম : গুদমা ঘৰ নং : 111 বয়স : 54 লিঙ্গ : মহিলা</p> <p>ফটো উপলব্ধ</p>



648 নাম : হাৰ্ছান হেমব্রম অন্যান্য: গুদলা ঘৰ নং : ১১১ বয়স : 44 লিঙ্গ : পুৰুষ	HJL0010000 ফটো উপলব্ধ	649 নাম : কমা হেমব্রম স্বামীৰ নাম: বৰহান হেমব্রম ঘৰ নং : ১১১ বয়স : 26 লিঙ্গ : মহিলা	HJL0289454 ফটো উপলব্ধ	650 নাম : শনিৰাম হেমব্রম পিতাৰ নাম: জলহা ঘৰ নং : ১১৩ বয়স : 49 লিঙ্গ : পুৰুষ	HJL0010001 ফটো উপলব্ধ
651 নাম : হপনি মুৰ্মু স্বামীৰ নাম: শনিৰাম ঘৰ নং : ১১৩ বয়স : 41 লিঙ্গ : মহিলা	HJL0010002 ফটো উপলব্ধ	652 নাম : মিথুন টুডু পিতাৰ নাম: পাইটো টুডু ঘৰ নং : 113 বয়স : 31 লিঙ্গ : পুৰুষ	HJL0226506 ফটো উপলব্ধ	653 নাম : মিন্টু টুডু পিতাৰ নাম: পাইটো টুডু ঘৰ নং : 113 বয়স : 19 লিঙ্গ : পুৰুষ	VRX0062646 ফটো উপলব্ধ
654 নাম : থৈলা মাৰ্ভি অন্যান্য: শনিৰাম ঘৰ নং : ১১৪ বয়স : 37 লিঙ্গ : পুৰুষ	HJL0010003 ফটো উপলব্ধ	655 নাম : লখিৰাম মুৰ্মু পিতাৰ নাম: মাইদাস মুৰ্মু ঘৰ নং : ১১৪ বয়স : 30 লিঙ্গ : পুৰুষ	HJL0197830 ফটো উপলব্ধ	656 নাম : সুমিত্ৰা মুৰ্মু স্বামীৰ নাম: তেইলা মাৰ্ভি ঘৰ নং : ১১৪ বয়স : 26 লিঙ্গ : মহিলা	HJL0287862 ফটো উপলব্ধ
657 নাম : মঙ্গল মুৰ্মু পিতাৰ নাম: কান্ধন ঘৰ নং : ১১৫ বয়স : 54 লিঙ্গ : পুৰুষ	HJL0010004 ফটো উপলব্ধ	658 নাম : বিজু মাৰ্ভি স্বামীৰ নাম: মঙ্গল ঘৰ নং : ১১৫ বয়স : 49 লিঙ্গ : মহিলা	HJL0010005 ফটো উপলব্ধ	659 নাম : সোনা মুৰ্মু পিতাৰ নাম: মঙ্গল ঘৰ নং : ১১৫ বয়স : 39 লিঙ্গ : মহিলা	HJL0010006 ফটো উপলব্ধ
660 নাম : গোপাল মুৰ্মু পিতাৰ নাম: কান্ধন মুৰ্মু ঘৰ নং : 115 বয়স : 39 লিঙ্গ : পুৰুষ	HJL0197814 ফটো উপলব্ধ	661 নাম : ববিলাল মুৰমু পিতাৰ নাম: মঙ্গল মুৰমু ঘৰ নং : ১১৫ বয়স : 31 লিঙ্গ : পুৰুষ	HJL0016618 ফটো উপলব্ধ	662 নাম : তাৰা মাৰ্ভি স্বামীৰ নাম: বাবুৰাম ঘৰ নং : ১১৬ বয়স : 39 লিঙ্গ : মহিলা	HJL0010007 ফটো উপলব্ধ
663 নাম : সীতা হেমব্রম স্বামীৰ নাম: মাইকেল ঘৰ নং : ১১৭ বয়স : 49 লিঙ্গ : মহিলা	HJL0010010 ফটো উপলব্ধ	664 নাম : বাটল সৰেন পিতাৰ নাম: মাইকেল সৰেন ঘৰ নং : ১১৭ বয়স : 27 লিঙ্গ : পুৰুষ	HJL0018119 ফটো উপলব্ধ	665 নাম : বেটিয়া হেমব্রম স্বামীৰ নাম: বাবুলাল ঘৰ নং : ১১৮ বয়স : 49 লিঙ্গ : মহিলা	HJL0010011 ফটো উপলব্ধ
666 নাম : কিসন টুডু পিতাৰ নাম: বাবুলাল ঘৰ নং : ১১৮ বয়স : 37 লিঙ্গ : পুৰুষ	HJL0010012 ফটো উপলব্ধ	667 নাম : চিতা মাৰ্ভি স্বামীৰ নাম: সোম টুডু ঘৰ নং : 118 বয়স : 31 লিঙ্গ : মহিলা	VRX0041517 ফটো উপলব্ধ	668 নাম : সোম টুডু পিতাৰ নাম: বাবুলাল টুডু ঘৰ নং : ১১৮ বয়স : 29 লিঙ্গ : পুৰুষ	HJL0197681 ফটো উপলব্ধ
669 নাম : যশহিন্টা মুৰ্মু স্বামীৰ নাম: কিছন টু.ডু ঘৰ নং : ১১৮ বয়স : 29 লিঙ্গ : মহিলা	HJL0197582 ফটো উপলব্ধ	670 নাম : সীতা মুৰ্মু স্বামীৰ নাম: মিখৌৰ ঘৰ নং : ১১৯ বয়স : 59 লিঙ্গ : মহিলা	HJL0010013 ফটো উপলব্ধ	671 নাম : গান্ধলি মিজু স্বামীৰ নাম: ভোলা ঘৰ নং : ১২১ বয়স : 79 লিঙ্গ : মহিলা	HJL0010014 ফটো উপলব্ধ
672 নাম : মানিক লাক্ৰা মাতৃৰ নাম: গান্ধুল ঘৰ নং : ১২১ বয়স : 49 লিঙ্গ : পুৰুষ	HJL0010015 ফটো উপলব্ধ	673 নাম : জাপ্তিন লাক্ৰা পিতাৰ নাম: ভোলা লাক্ৰা ঘৰ নং : ১২১ বয়স : 41 লিঙ্গ : পুৰুষ	HJL0010016 ফটো উপলব্ধ	674 নাম : অজিত লাক্ৰা পিতাৰ নাম: কালি চৰন লাক্ৰা ঘৰ নং : ১২১ বয়স : 34 লিঙ্গ : পুৰুষ	HJL0197491 ফটো উপলব্ধ
675 নাম : বুদ্ধিমান লাকৰা পিতাৰ নাম: মানিক লাকৰা ঘৰ নং : ১২১ বয়স : 27 লিঙ্গ : পুৰুষ	HJL0021998 ফটো উপলব্ধ	E 676 নাম : জীতু লাক্ৰা পিতাৰ নাম: সন্দিৰা ঘৰ নং : ১২৩ বয়স : 51 লিঙ্গ : পুৰুষ	HJL0010018 ফটো উপলব্ধ	677 নাম : সুছিলা লাক্ৰা স্বামীৰ নাম: জীতু ঘৰ নং : ১২৩ বয়স : 44 লিঙ্গ : মহিলা	HJL0010019 ফটো উপলব্ধ



678 নাম : গুলচান্দ লাক্ৰা পিতাৰ নাম: জিতু ঘৰ নং : 123 বয়স : 39 লিঙ্গ : পুৰুষ	HJL0010020 ফটো উপলব্ধ	679 নাম : লস্মিন লাক্ৰা স্বামীৰ নাম: সঞ্জিত লাক্ৰা ঘৰ নং : 123 বয়স : 26 লিঙ্গ : মহিলা	VRX0002964 ফটো উপলব্ধ	680 নাম : সঞ্জিত লাক্ৰা পিতাৰ নাম: জিতু লাক্ৰা ঘৰ নং : 123 বয়স : 25 লিঙ্গ : পুৰুষ	HJL0562389 ফটো উপলব্ধ
681 নাম : বানা তিৰ্কি পিতাৰ নাম: চুবা ঘৰ নং : 128 বয়স : 48 লিঙ্গ : পুৰুষ	HJL0010021 ফটো উপলব্ধ	682 নাম : সোমাৰি তিৰ্কি স্বামীৰ নাম: বানা ঘৰ নং : 128 বয়স : 46 লিঙ্গ : মহিলা	HJL0010022 ফটো উপলব্ধ	683 নাম : জনুকা তিৰ্কি স্বামীৰ নাম: চামাল ঘৰ নং : 125 বয়স : 44 লিঙ্গ : মহিলা	HJL0010024 ফটো উপলব্ধ
684 নাম : জীতেন্দ্র তিৰ্কি পিতাৰ নাম: চামাল ঘৰ নং : 125 বয়স : 40 লিঙ্গ : পুৰুষ	HJL0010026 ফটো উপলব্ধ	685 নাম : আনজিলা টিকী পিতাৰ নাম: শ্যামাল টিকী ঘৰ নং : 125 বয়স : 27 লিঙ্গ : মহিলা	HJL0024547 ফটো উপলব্ধ	686 নাম : এতোবা তিৰ্কি পিতাৰ নাম: চুবা ঘৰ নং : 126 বয়স : 43 লিঙ্গ : পুৰুষ	HJL0010027 ফটো উপলব্ধ
687 নাম : ফুলমনি তিৰ্কি স্বামীৰ নাম: এতোবা ঘৰ নং : 126 বয়স : 41 লিঙ্গ : মহিলা	HJL0010028 ফটো উপলব্ধ	688 নাম : কোর্নেলীউস তিৰ্কী পিতাৰ নাম: অতোআ তিৰ্কী ঘৰ নং : 126 বয়স : 26 লিঙ্গ : পুৰুষ	VRX0030544 ফটো উপলব্ধ	689 নাম : বুমলাল তিৰ্কি পিতাৰ নাম: চতিয়া ঘৰ নং : 129 বয়স : 38 লিঙ্গ : পুৰুষ	HJL0010029 ফটো উপলব্ধ
690 নাম : তালু তিৰ্কি পিতাৰ নাম: নিকলাচ ঘৰ নং : 128 বয়স : 52 লিঙ্গ : পুৰুষ	HJL0010030 ফটো উপলব্ধ	691 নাম : সানিয়াৰো তিৰ্কি স্বামীৰ নাম: তালু ঘৰ নং : 128 বয়স : 40 লিঙ্গ : মহিলা	HJL0010031 ফটো উপলব্ধ	692 নাম : বতন তিৰ্কি পিতাৰ নাম: তালু ঘৰ নং : 128 বয়স : 38 লিঙ্গ : পুৰুষ	HJL0010032 ফটো উপলব্ধ
693 নাম : বিলাত্ৰী বাড়া স্বামীৰ নাম: যোছেপ তিৰ্কী ঘৰ নং : 128 বয়স : 32 লিঙ্গ : মহিলা	HJL2220903 ফটো উপলব্ধ	694 নাম : পাটিয়া মিঞ্জ পিতাৰ নাম: বতন তিৰ্কী ঘৰ নং : 128 বয়স : 30 লিঙ্গ : মহিলা	HJL2219053 ফটো উপলব্ধ	695 নাম : যোহন তিৰ্কী পিতাৰ নাম: তালু তিৰ্কী ঘৰ নং : 128 বয়স : 29 লিঙ্গ : পুৰুষ	HJL0197483 ফটো উপলব্ধ
696 নাম : জছেফ টিৰ্কি পিতাৰ নাম: টালু টিৰ্কি ঘৰ নং : 128 বয়স : 28 লিঙ্গ : পুৰুষ	HJL0025908 ফটো উপলব্ধ	697 নাম : নৰেশ তিৰ্কী পিতাৰ নাম: তালু তিৰ্কী ঘৰ নং : 128 বয়স : 26 লিঙ্গ : পুৰুষ	HJL0448704 ফটো উপলব্ধ	698 নাম : প্ৰকাশ তিৰ্কি পিতাৰ নাম: বেঞ্জামিন ঘৰ নং : 128 বয়স : 44 লিঙ্গ : পুৰুষ	HJL0010033 ফটো উপলব্ধ
699 নাম : সুনিতা তিৰ্কি স্বামীৰ নাম: প্ৰকাশ ঘৰ নং : 129 বয়স : 40 লিঙ্গ : মহিলা	HJL0010034 ফটো উপলব্ধ	700 নাম : সুসান্তি টোপ্ৰো স্বামীৰ নাম: ডমিনিক তিৰ্কী ঘৰ নং : 129 বয়স : 31 লিঙ্গ : মহিলা	HJL0612135 ফটো উপলব্ধ	701 নাম : দিলীপ তিৰ্কী পিতাৰ নাম: প্ৰকাশ তিৰ্কী ঘৰ নং : 129 বয়স : 30 লিঙ্গ : পুৰুষ	HJL2105706 ফটো উপলব্ধ
702 নাম : বনিতা তিৰ্কী স্বামীৰ নাম: দিলীপ তিৰ্কী ঘৰ নং : 129 বয়স : 30 লিঙ্গ : মহিলা	VRX0072918 ফটো উপলব্ধ	#2 703 নাম : ডমিনীক তিৰ্কী পিতাৰ নাম: প্ৰকাশ টিৰ্কী ঘৰ নং : 129 বয়স : 28 লিঙ্গ : পুৰুষ	HJL0026658 ফটো উপলব্ধ	704 নাম : আগনাস তিৰ্কি পিতাৰ নাম: প্ৰকাশ তিৰ্কি ঘৰ নং : 129 বয়স : 26 লিঙ্গ : পুৰুষ	VRX0094904 ফটো উপলব্ধ
705 নাম : বিৰশি লাক্ৰা পিতাৰ নাম: কাজল ঘৰ নং : 130 বয়স : 39 লিঙ্গ : মহিলা	HJL0010035 ফটো উপলব্ধ	706 নাম : মনো কেৰকাটা স্বামীৰ নাম: বাৰো ঘৰ নং : 131 বয়স : 54 লিঙ্গ : মহিলা	HJL0010037 ফটো উপলব্ধ	707 নাম : তেলো কেৰকাটা পিতাৰ নাম: বাৰো ঘৰ নং : 131 বয়স : 43 লিঙ্গ : মহিলা	HJL0010038 ফটো উপলব্ধ



708 নাম : তুলসি কেৰকাটা পিতাৰ নাম: বাৰো ঘৰ নং : 131 বয়স : 37 লিঙ্গ : মহিলা	HJL0010039 ফটো উপলব্ধ	709 নাম : চুমি চৰেন স্বামীৰ নাম: ৰমেশ কেৰকাটা ঘৰ নং : 131 বয়স : 32 লিঙ্গ : মহিলা	VRX0057497 ফটো উপলব্ধ	710 নাম : সমৰা কেৰকাটা পিতাৰ নাম: বাৰো কেৰকাটা ঘৰ নং : 131 বয়স : 27 লিঙ্গ : পুৰুষ	HJL0197350 ফটো উপলব্ধ
711 নাম : ৰমেশ কেৰকাটা পিতাৰ নাম: বাৰো কেৰকাটা ঘৰ নং : 131 বয়স : 27 লিঙ্গ : পুৰুষ	VRX0057455 ফটো উপলব্ধ	712 নাম : সুমিয়া কেৰকাটা পিতাৰ নাম: বাৰো কেৰকাটা ঘৰ নং : 131 বয়স : 26 লিঙ্গ : মহিলা	HJL0198754 ফটো উপলব্ধ	713 নাম : বিমল কেৰকাটা পিতাৰ নাম: বাৰো কেৰকাটা ঘৰ নং : 131 বয়স : 24 লিঙ্গ : পুৰুষ	VRX0057505 ফটো উপলব্ধ
714 নাম : বাৰো কেৰকাটা পিতাৰ নাম: তাৰো ঘৰ নং : 131 বয়স : 64 লিঙ্গ : পুৰুষ	HJL0010036 ফটো উপলব্ধ	715 নাম : জম্পিনা তিকী স্বামীৰ নাম: বিমল কেৰকাটা ঘৰ নং : 131 বয়স : 24 লিঙ্গ : মহিলা	VRX0057372 ফটো উপলব্ধ	E 716 নাম : ভন্ডা কেৰকাটা পিতাৰ নাম: ঘমে ঘৰ নং : 132 বয়স : 54 লিঙ্গ : পুৰুষ	HJL0010040 ফটো উপলব্ধ
717 নাম : মোপালী কেৰকাটা স্বামীৰ নাম: ভন্ডা ঘৰ নং : 132 বয়স : 49 লিঙ্গ : মহিলা	HJL0010041 ফটো উপলব্ধ	718 নাম : ভাৰতী ভগত স্বামীৰ নাম: সুৰেশ কেৰকাটা ঘৰ নং : 132 বয়স : 41 লিঙ্গ : মহিলা	VRX0057448 ফটো উপলব্ধ	719 নাম : সুৰেশ কেৰকাটা পিতাৰ নাম: হোমে কেৰকাটা ঘৰ নং : 132 বয়স : 38 লিঙ্গ : পুৰুষ	HJL0010042 ফটো উপলব্ধ
720 নাম : জয়ৰাম কেৰকাটা পিতাৰ নাম: হোমে কেৰকাটা ঘৰ নং : 132 বয়স : 30 লিঙ্গ : পুৰুষ	HJL2105717 ফটো উপলব্ধ	721 নাম : অঞ্জলী কৰ্মকাৰ স্বামীৰ নাম: ফুলেন কেৰকাটা ঘৰ নং : 132 বয়স : 29 লিঙ্গ : মহিলা	VRX0057430 ফটো উপলব্ধ	722 নাম : ফুলেন কেৰকাটা পিতাৰ নাম: সুৰেশ কেৰকাটা ঘৰ নং : 132 বয়স : 23 লিঙ্গ : পুৰুষ	HJL2218337 ফটো উপলব্ধ
723 নাম : উদয় কেৰকাটা পিতাৰ নাম: সুৰেশ কেৰকাটা ঘৰ নং : 132 বয়স : 21 লিঙ্গ : পুৰুষ	VRX0057513 ফটো উপলব্ধ	724 নাম : অকিল কুজুৰ পিতাৰ নাম: কুশাল ঘৰ নং : 138 বয়স : 47 লিঙ্গ : পুৰুষ	HJL1940803 ফটো উপলব্ধ	725 নাম : ফাউলি কুজুৰ স্বামীৰ নাম: অকিল ঘৰ নং : 134 বয়স : 44 লিঙ্গ : মহিলা	HJL1940825 ফটো উপলব্ধ
726 নাম : ৰামজিত কুজুৰ পিতাৰ নাম: কুশাল ঘৰ নং : 138 বয়স : 42 লিঙ্গ : পুৰুষ	HJL0010045 ফটো উপলব্ধ	727 নাম : মাইনো কুজুৰ স্বামীৰ নাম: ৰামজিত ঘৰ নং : 138 বয়স : 41 লিঙ্গ : মহিলা	HJL0010046 ফটো উপলব্ধ	728 নাম : হৰেন কুজুৰ পিতাৰ নাম: কুশাল ঘৰ নং : 138 বয়স : 31 লিঙ্গ : পুৰুষ	HJL1943482 ফটো উপলব্ধ
729 নাম : ৰঞ্জন কুজুৰ পিতাৰ নাম: অকিল কুজুৰ ঘৰ নং : 138 বয়স : 27 লিঙ্গ : পুৰুষ	HJL0198622 ফটো উপলব্ধ	730 নাম : বিনা কুজুৰ পিতাৰ নাম: কুছল কুজুৰ ঘৰ নং : 138 বয়স : 26 লিঙ্গ : মহিলা	HJL0448621 ফটো উপলব্ধ	731 নাম : মাৰ্শেল কুজুৰ পিতাৰ নাম: অকিল কুজুৰ ঘৰ নং : 134 বয়স : 21 লিঙ্গ : পুৰুষ	HJL2213452 ফটো উপলব্ধ
732 নাম : বাইয়ো কুজুৰ স্বামীৰ নাম: কুশাল ঘৰ নং : 134 বয়স : 68 লিঙ্গ : মহিলা	HJL0010044 ফটো উপলব্ধ	#2 733 নাম : ৰমেশ কুজুৰ পিতাৰ নাম: কুছল কুজুৰ ঘৰ নং : 132 বয়স : 33 লিঙ্গ : পুৰুষ	HJL1940790 ফটো উপলব্ধ	734 নাম : বিনেন কুজুৰ পিতাৰ নাম: কুশল কুজুৰ ঘৰ নং : 134 বয়স : 32 লিঙ্গ : পুৰুষ	HJL1940814 ফটো উপলব্ধ
735 নাম : সুমিলা তিকী স্বামীৰ নাম: দুৰ্গা তিকী ঘৰ নং : 139 বয়স : 39 লিঙ্গ : মহিলা	HJL0032409 ফটো উপলব্ধ	736 নাম : ৰাফেল তিকী পিতাৰ নাম: দুৰ্গা ঘৰ নং : 139 বয়স : 31 লিঙ্গ : পুৰুষ	HJL1943471 ফটো উপলব্ধ	737 নাম : দেবশ্ৰী মাধুৰা স্বামীৰ নাম: ৰাফেল তিকী ঘৰ নং : 139 বয়স : 31 লিঙ্গ : মহিলা	HJL0448639 ফটো উপলব্ধ



738 নাম : হাবিল টিকী পিতাৰ নাম: দুৰ্গা টিকী ঘৰ নং : ১৩৭ বয়স : 27 লিঙ্গ : পুৰুষ	HJL0032979 ফটো উপলব্ধ	739 নাম : জনাশ তিকী পিতাৰ নাম: দুৰ্গা তিকী ঘৰ নং : ১৩৭ বয়স : 25 লিঙ্গ : পুৰুষ	HJL0449009 ফটো উপলব্ধ	740 নাম : বমাইলা টোপ্পো স্বামীৰ নাম: হাবিল তিকী ঘৰ নং : 137 বয়স : 25 লিঙ্গ : মহিলা	HJL2221455 ফটো উপলব্ধ
741 নাম : জুলী তিকী মাতৃৰ নাম: সমিলা তিকী ঘৰ নং : 137 বয়স : 20 লিঙ্গ : মহিলা	VRX0057414 ফটো উপলব্ধ	742 নাম : গুঞ্জা তিকী পিতাৰ নাম: মংগ্ৰা ঘৰ নং : ১৩৮ বয়স : 54 লিঙ্গ : পুৰুষ	HJL1940881 ফটো উপলব্ধ	# 743 নাম : মাংৰী তিকী স্বামীৰ নাম: গুঞ্জা ঘৰ নং : ১৩৮ বয়স : 52 লিঙ্গ : মহিলা	HJL1940892 ফটো উপলব্ধ
744 নাম : মতিলাল তিকী পিতাৰ নাম: ঘনজা তিকী ঘৰ নং : 138 বয়স : 38 লিঙ্গ : পুৰুষ	HJL1940905 ফটো উপলব্ধ	#2 745 নাম : চুমিয়া তিকী পিতাৰ নাম: গুঞ্জা তিকী ঘৰ নং : 138 বয়স : 29 লিঙ্গ : মহিলা	HJL1943448 ফটো উপলব্ধ	746 নাম : কৰিশা একা স্বামীৰ নাম: এলিয়াস তিকী ঘৰ নং : 138 বয়স : 28 লিঙ্গ : মহিলা	HJL2221406 ফটো উপলব্ধ
747 নাম : ইলিয়াছ তিকী পিতাৰ নাম: গুঞ্জা তিকী ঘৰ নং : ১৩৮ বয়স : 26 লিঙ্গ : পুৰুষ	HJL0448688 ফটো উপলব্ধ	748 নাম : বিৰশা তিকী পিতাৰ নাম: মংগ্ৰা ঘৰ নং : ১৩৯ বয়স : 44 লিঙ্গ : পুৰুষ	HJL1940916 ফটো উপলব্ধ	749 নাম : কান্দৰী তিকী স্বামীৰ নাম: বিৰশা ঘৰ নং : ১৩৯ বয়স : 41 লিঙ্গ : মহিলা	HJL1940927 ফটো উপলব্ধ
750 নাম : সংগীতা কুজুৰ স্বামীৰ নাম: লাজুৰুশ তিকী ঘৰ নং : 139 বয়স : 30 লিঙ্গ : মহিলা	VRX0057489 ফটো উপলব্ধ	751 নাম : লজুৰুশ তিকী পিতাৰ নাম: বিৰশা তিকী ঘৰ নং : ১৩৯ বয়স : 25 লিঙ্গ : পুৰুষ	HJL0448993 ফটো উপলব্ধ	752 নাম : সুকিয়ো তিকী পিতাৰ নাম: বিশা তিকী ঘৰ নং : 139 বয়স : 21 লিঙ্গ : পুৰুষ	VRX0057406 ফটো উপলব্ধ
753 নাম : ভাইয়া তিকী পিতাৰ নাম: বান্দা ঘৰ নং : ১৪০ বয়স : 49 লিঙ্গ : পুৰুষ	HJL1940949 ফটো উপলব্ধ	754 নাম : বিৰহল তিকী পিতাৰ নাম: বান্দা ঘৰ নং : ১৪০ বয়স : 44 লিঙ্গ : পুৰুষ	HJL1940961 ফটো উপলব্ধ	755 নাম : আনীতা মিঞ্জ স্বামীৰ নাম: বিৰহলা ঘৰ নং : ১৪০ বয়স : 40 লিঙ্গ : মহিলা	HJL1940972 ফটো উপলব্ধ
756 নাম : গোলাপী তিকী স্বামীৰ নাম: ভাইয়া ঘৰ নং : ১৪০ বয়স : 38 লিঙ্গ : মহিলা	HJL1940950 ফটো উপলব্ধ	757 নাম : দিকল তিকী পিতাৰ নাম: বান্দা ঘৰ নং : ১৪০ বয়স : 37 লিঙ্গ : পুৰুষ	HJL1940994 ফটো উপলব্ধ	758 নাম : লাইসান তিকী পিতাৰ নাম: বান্দা ঘৰ নং : ১৪০ বয়স : 36 লিঙ্গ : পুৰুষ	HJL1941000 ফটো উপলব্ধ
S 759 নাম : মিনুতি তিকী অন্যান্য: বিৰহলা ঘৰ নং : ১৪০ বয়স : ৪৬ লিঙ্গ : মহিলা	HJL1940983 ফটো উপলব্ধ	760 নাম : ফিলিমন তিকী পিতাৰ নাম: ভায়া তিকী ঘৰ নং : 140 বয়স : 28 লিঙ্গ : পুৰুষ	VRX0038653 ফটো উপলব্ধ	761 নাম : সঞ্জিত টিকী পিতাৰ নাম: বাইআ টিকী ঘৰ নং : ১৪০ বয়স : 27 লিঙ্গ : পুৰুষ	HJL0035956 ফটো উপলব্ধ
762 নাম : ফ্ৰান্সিসকা বাৰা স্বামীৰ নাম: ফিলিমন তিকী ঘৰ নং : 140 বয়স : 22 লিঙ্গ : মহিলা	VRX0075952 ফটো উপলব্ধ	763 নাম : কাৰ্তিক তিকী পিতাৰ নাম: বাবুলাল ঘৰ নং : ১৪১ বয়স : 44 লিঙ্গ : পুৰুষ	HJL1941044 ফটো উপলব্ধ	764 নাম : আয়েছিয়া তিকী স্বামীৰ নাম: কাৰ্তিক তিকী ঘৰ নং : ১৪১ বয়স : 35 লিঙ্গ : মহিলা	HJL1941055 ফটো উপলব্ধ
765 নাম : এমিল তিকী পিতাৰ নাম: বাবুলাল তিকী ঘৰ নং : 141 বয়স : 31 লিঙ্গ : পুৰুষ	HJL2213478 ফটো উপলব্ধ	766 নাম : বাজেশ টিকী পিতাৰ নাম: বিহানী টিকী ঘৰ নং : ১৪১ বয়স : 28 লিঙ্গ : পুৰুষ	HJL0036459 ফটো উপলব্ধ	767 নাম : সাৰা তিকী পিতাৰ নাম: কাষ্ট ঘৰ নং : ১৪২ বয়স : 69 লিঙ্গ : পুৰুষ	HJL1941066 ফটো উপলব্ধ



768 নাম : মথাকো তিৰ্কী স্বামীৰ নাম: সাবা ঘৰ নং : 182 বয়স : 59 লিঙ্গ : মহিলা	HJL1941077 ফটো উপলব্ধ	769 নাম : চুকো তিৰ্কী পিতাৰ নাম: সাবা তিৰ্কী ঘৰ নং : 182 বয়স : 38 লিঙ্গ : মহিলা	HJL1941088 ফটো উপলব্ধ	770 নাম : গীৰধাৰী তিৰ্কী পিতাৰ নাম: সাবা ঘৰ নং : 182 বয়স : 33 লিঙ্গ : পুৰুষ	HJL1941102 ফটো উপলব্ধ
771 নাম : বিনদ তিৰ্কী পিতাৰ নাম: সাবা তিৰ্কী ঘৰ নং : 182 বয়স : 32 লিঙ্গ : মহিলা	HJL0198523 ফটো উপলব্ধ	772 নাম : তলিতা তিৰ্কী পিতাৰ নাম: সাবা তিৰ্কী ঘৰ নং : 182 বয়স : 26 লিঙ্গ : মহিলা	HJL0198234 ফটো উপলব্ধ	773 নাম : সংগিকা উৰাওঁ স্বামীৰ নাম: গিৰধাৰী তিৰ্কী ঘৰ নং : 142 বয়স : 25 লিঙ্গ : মহিলা	VRX0057422 ফটো উপলব্ধ
774 নাম : দিলিপ কেৰকেটা পিতাৰ নাম: বাৰো কেৰকেটা ঘৰ নং : 142 বয়স : 24 লিঙ্গ : পুৰুষ	HJL1318708 ফটো উপলব্ধ	775 নাম : টেঠাঙা তিৰ্কী পিতাৰ নাম: বাৰিয়া ঘৰ নং : 180 বয়স : 49 লিঙ্গ : পুৰুষ	HJL1941135 ফটো উপলব্ধ	776 নাম : পথাৰে তিৰ্কী পিতাৰ নাম: বাৰিয়া ঘৰ নং : 180 বয়স : 47 লিঙ্গ : পুৰুষ	HJL1941157 ফটো উপলব্ধ
777 নাম : লিপি তিৰ্কী স্বামীৰ নাম: টেঠাঙা ঘৰ নং : 180 বয়স : 44 লিঙ্গ : মহিলা	HJL1941146 ফটো উপলব্ধ	778 নাম : চাবী তিৰ্কী স্বামীৰ নাম: পথাৰে ঘৰ নং : 180 বয়স : 37 লিঙ্গ : মহিলা	HJL1941168 ফটো উপলব্ধ	779 নাম : মাধো লোকৰা পিতাৰ নাম: ঘাচি লোকৰা ঘৰ নং : 143 বয়স : 27 লিঙ্গ : পুৰুষ	HJL1164094 ফটো উপলব্ধ
780 নাম : বন্ধন টিকে পিতাৰ নাম: টেটাঙ্গা টিৰ্কী ঘৰ নং : 180 বয়স : 27 লিঙ্গ : পুৰুষ	HJL0037507 ফটো উপলব্ধ	781 নাম : বেলো তিৰ্কী পিতাৰ নাম: চাৰুবা ঘৰ নং : 185 বয়স : 46 লিঙ্গ : পুৰুষ	HJL1941237 ফটো উপলব্ধ	782 নাম : বেবী তিৰ্কী স্বামীৰ নাম: বেলো ঘৰ নং : 185 বয়স : 41 লিঙ্গ : মহিলা	HJL1941248 ফটো উপলব্ধ
783 নাম : জুলিনা তিৰ্কী পিতাৰ নাম: বোলো ঘৰ নং : 145 বয়স : 23 লিঙ্গ : মহিলা	VRX0042705 ফটো উপলব্ধ	E 784 নাম : বিশনী তিৰ্কী স্বামীৰ নাম: চাৰুবা ঘৰ নং : 186 বয়স : 58 লিঙ্গ : মহিলা	HJL1941317 ফটো উপলব্ধ	785 নাম : ভাদে তিৰ্কী পিতাৰ নাম: চাৰুয়া ঘৰ নং : 186 বয়স : 50 লিঙ্গ : পুৰুষ	HJL1941259 ফটো উপলব্ধ
786 নাম : পৰহী তিৰ্কী স্বামীৰ নাম: ভাদে ঘৰ নং : 186 বয়স : 44 লিঙ্গ : মহিলা	HJL1941260 ফটো উপলব্ধ	787 নাম : চন্দা তিৰ্কী অন্যান্য: ভাদে ঘৰ নং : 186 বয়স : 43 লিঙ্গ : পুৰুষ	HJL1941271 ফটো উপলব্ধ	788 নাম : এতোৰা তিৰ্কী পিতাৰ নাম: ছৰুৱা তিৰ্কী ঘৰ নং : 186 বয়স : 39 লিঙ্গ : পুৰুষ	HJL1941293 ফটো উপলব্ধ
789 নাম : আনিকা তিৰ্কী স্বামীৰ নাম: এতোৰা ঘৰ নং : 186 বয়স : 38 লিঙ্গ : মহিলা	HJL1941306 ফটো উপলব্ধ	790 নাম : ফ্ৰান্সিচ তিৰ্কী মাতৃৰ নাম: বিশমি ঘৰ নং : 186 বয়স : 31 লিঙ্গ : পুৰুষ	HJL1943460 ফটো উপলব্ধ	791 নাম : অলবিনা চৰেন স্বামীৰ নাম: ফ্ৰানশিস ঘৰ নং : 186 বয়স : 30 লিঙ্গ : মহিলা	HJL1943459 ফটো উপলব্ধ
792 নাম : সলোমি তিৰ্কী পিতাৰ নাম: এতোৰা তিৰ্কী ঘৰ নং : 146 বয়স : 20 লিঙ্গ : মহিলা	VRX0057398 ফটো উপলব্ধ	793 নাম : লদে তপো পিতাৰ নাম: ছানী ঘৰ নং : 189 বয়স : 49 লিঙ্গ : পুৰুষ	HJL1941395 ফটো উপলব্ধ	794 নাম : গুফ্ৰ তপো স্বামীৰ নাম: লদে ঘৰ নং : 189 বয়স : 41 লিঙ্গ : মহিলা	HJL1941408 ফটো উপলব্ধ
795 নাম : ক্ৰিস্টিনা টপু স্বামীৰ নাম: অজিত ঘৰ নং : 149 বয়স : 36 লিঙ্গ : মহিলা	VRX0041640 ফটো উপলব্ধ	796 নাম : অজিত টপো পিতাৰ নাম: লডু টপো ঘৰ নং : 189 বয়স : 28 লিঙ্গ : পুৰুষ	HJL0198481 ফটো উপলব্ধ	797 নাম : অন্জলুশ টপো পিতাৰ নাম: লোড্ৰে টপো ঘৰ নং : 149 বয়স : 26 লিঙ্গ : পুৰুষ	VRX0030577 ফটো উপলব্ধ



798 নাম : বুদাই হেমব্রম পিতাৰ নাম: থিকু ঘৰ নং : ১৫০ বয়স : 64 লিঙ্গ : পুৰুষ	HJL1941419 ফটো উপলব্ধ	799 নাম : তিকলু হেমব্রম পিতাৰ নাম: বুদাৰাই হেমব্রম ঘৰ নং : ১৫০ বয়স : 29 লিঙ্গ : পুৰুষ	HJL0198473 ফটো উপলব্ধ	800 নাম : সবিতা তিকী স্বামীৰ নাম: টিকলু হেমব্রম ঘৰ নং : 150 বয়স : 25 লিঙ্গ : মহিলা	HJL2221356 ফটো উপলব্ধ
801 নাম : সাক্ৰা হেমব্রম পিতাৰ নাম: জেঠা হেমব্রম ঘৰ নং : 151 বয়স : 45 লিঙ্গ : পুৰুষ	HJL1941431 ফটো উপলব্ধ	802 নাম : তাল্লাস হেমব্রম অন্যান্য: জিঠ হেমব্রম ঘৰ নং : ১৫১ বয়স : 41 লিঙ্গ : পুৰুষ	HJL1941442 ফটো উপলব্ধ	803 নাম : বাবুলাল হেমব্রম অন্যান্য: জিঠ হেমব্রম ঘৰ নং : 151 বয়স : 40 লিঙ্গ : পুৰুষ	HJL1941453 ফটো উপলব্ধ
804 নাম : সালমী সৰেন স্বামীৰ নাম: তাল্লাস হেমব্রম ঘৰ নং : ১৫১ বয়স : 33 লিঙ্গ : মহিলা	HJL0198333 ফটো উপলব্ধ	805 নাম : সিমোতী মূৰ্মু স্বামীৰ নাম: সাক্ৰা হেমব্রম ঘৰ নং : 151 বয়স : 29 লিঙ্গ : মহিলা	VRX0035048 ফটো উপলব্ধ	806 নাম : সুফল মাৰ্ভি পিতাৰ নাম: বাগ্ৰাই ঘৰ নং : ১৫২ বয়স : 59 লিঙ্গ : পুৰুষ	HJL1941486 ফটো উপলব্ধ
807 নাম : বুধীন টুডু স্বামীৰ নাম: সুফল ঘৰ নং : ১৫২ বয়স : 54 লিঙ্গ : মহিলা	HJL1941497 ফটো উপলব্ধ	808 নাম : সীতা সৰেন অন্যান্য: শনিৰাম ঘৰ নং : ১৫৪ বয়স : 39 লিঙ্গ : মহিলা	HJL1941500 ফটো উপলব্ধ	809 নাম : মনি কিঙ্ক স্বামীৰ নাম: শনিৰাম ঘৰ নং : ১৫৬ বয়স : 44 লিঙ্গ : মহিলা	HJL1941544 ফটো উপলব্ধ
810 নাম : ৰবিৰাম সৰেন পিতাৰ নাম: সনিৰাম সৰেন ঘৰ নং : ১৫৬ বয়স : 28 লিঙ্গ : পুৰুষ	HJL0198242 ফটো উপলব্ধ	811 নাম : গুন লাক্ৰা পিতাৰ নাম: ভোলা লাক্ৰা ঘৰ নং : ২১২ বয়স : 42 লিঙ্গ : পুৰুষ	HJL1941555 ফটো উপলব্ধ	812 নাম : সীমা লাক্ৰা স্বামীৰ নাম: গুনা লাক্ৰা ঘৰ নং : ২১২ বয়স : 36 লিঙ্গ : মহিলা	HJL1941566 ফটো উপলব্ধ



813	1	VRX0104224	ফটো উপলব্ধ	নাম : ইশা বসুমতাৰী পিতাৰ নাম: বৃপেন বসুমতাৰী ঘৰ নং : 10 বয়স : 20 লিঙ্গ : মহিলা	814	1	VRX0104125	ফটো উপলব্ধ	নাম : ফুংজা নাৰ্জাৰী পিতাৰ নাম: সানসোৰাং নাৰ্জাৰী ঘৰ নং : 46 বয়স : 19 লিঙ্গ : মহিলা	815	1	VRX0104828	ফটো উপলব্ধ	নাম : উদাংগ্ৰী বৰো স্বামীৰ নাম: বেপ্ৰা নাৰ্জাৰী ঘৰ নং : 34 বয়স : 18 লিঙ্গ : মহিলা
816	1	VRX0106856	ফটো উপলব্ধ	নাম : টিংপ্ৰল নাৰ্জাৰী পিতাৰ নাম: নন্দেশ্বৰ নাৰ্জাৰী ঘৰ নং : 42 বয়স : 18 লিঙ্গ : পুৰুষ	817	1	VRX0106872	ফটো উপলব্ধ	নাম : লক্ষ্মী দৈমাৰী পিতাৰ নাম: বিপৰংতা দৈমাৰী ঘৰ নং : 39 বয়স : 18 লিঙ্গ : মহিলা	818	1	VRX0107599	ফটো উপলব্ধ	নাম : লজিলা মুছাহাৰী পিতাৰ নাম: বাংজৰ মুছাহাৰী ঘৰ নং : 44 বয়স : 18 লিঙ্গ : মহিলা
819	1	VRX0107698	ফটো উপলব্ধ	নাম : জেনীফ ৰ লিম্বু পিতাৰ নাম: দিলীপ লিম্বু ঘৰ নং : 109 বয়স : 19 লিঙ্গ : মহিলা	820	1	VRX0107730	ফটো উপলব্ধ	নাম : শোংবু ৰায় পিতাৰ নাম: শংকৰ বাহাদুৰ ৰায় ঘৰ নং : 98 বয়স : 21 লিঙ্গ : পুৰুষ	821	1	VRX0107813	ফটো উপলব্ধ	নাম : ডিম্পল ৰায় পিতাৰ নাম: শংকৰবাহাদুৰ ৰায় ঘৰ নং : 98 বয়স : 22 লিঙ্গ : মহিলা
822	1	VRX0108233	ফটো উপলব্ধ	নাম : জ্ঞানেশ্বৰী বসুমতাৰী পিতাৰ নাম: পুলন বসুমতাৰী ঘৰ নং : 57 বয়স : 18 লিঙ্গ : পুৰুষ	823	1	VRX0108241	ফটো উপলব্ধ	নাম : ডালিমা মুছাহাৰী স্বামীৰ নাম: অশোক বসুমতাৰী ঘৰ নং : 47 বয়স : 18 লিঙ্গ : মহিলা	824	1	VRX0108258	ফটো উপলব্ধ	নাম : লখিমা বসুমতাৰী পিতাৰ নাম: দুৰ্গাল বসুমতাৰী ঘৰ নং : 25 বয়স : 19 লিঙ্গ : মহিলা
825	1	VRX0108340	ফটো উপলব্ধ	নাম : নিকাশী বসুমতাৰী পিতাৰ নাম: ৰঞ্জীত বৰো ঘৰ নং : 47 বয়স : 18 লিঙ্গ : মহিলা	826	1	VRX0108407	ফটো উপলব্ধ	নাম : ইশা বসুমতাৰী পিতাৰ নাম: বৃপেন বসুমতাৰী ঘৰ নং : 10 বয়স : 20 লিঙ্গ : মহিলা	827	1	VRX0108506	ফটো উপলব্ধ	নাম : বুমিখা মুছাহাৰী স্বামীৰ নাম: মিথিলা নাৰ্জাৰী ঘৰ নং : 79 বয়স : 20 লিঙ্গ : মহিলা
828	1	VRX0108522	ফটো উপলব্ধ	নাম : কল্পিতা দৈমাৰী মাতৃৰ নাম: খীংগ্ৰীংগ দৈমাৰী ঘৰ নং : 39 বয়স : 18 লিঙ্গ : পুৰুষ	829	1	VRX0108597	ফটো উপলব্ধ	নাম : উদাংগ্ৰী বৰো স্বামীৰ নাম: বেপ্ৰা নাৰ্জাৰী ঘৰ নং : 34 বয়স : 18 লিঙ্গ : মহিলা	830	1	VRX0109298	ফটো উপলব্ধ	নাম : নিকিল বসুমতাৰী পিতাৰ নাম: মনিলাল বসুমতাৰী ঘৰ নং : 15 বয়স : 18 লিঙ্গ : পুৰুষ
831	1	VRX0109496	ফটো উপলব্ধ	নাম : অংশুমা বসুমতাৰী পিতাৰ নাম: সুনিলাল বসুমতাৰী ঘৰ নং : 21 বয়স : 21 লিঙ্গ : মহিলা	832	1	VRX0110601	ফটো উপলব্ধ	নাম : ভূমিকা মুছাহাৰী পিতাৰ নাম: প্ৰহ্লাদ মুছাহাৰী ঘৰ নং : 45 বয়স : 18 লিঙ্গ : মহিলা	833	1	VRX0114546	ফটো উপলব্ধ	নাম : দিপাঞ্জলী নাৰ্জাৰী পিতাৰ নাম: অৰন নাৰ্জাৰী ঘৰ নং : 34 বয়স : 18 লিঙ্গ : মহিলা
834	1	VRX0116152	ফটো উপলব্ধ	নাম : ৰঞ্জিত ব্ৰহ্ম অন্যান্য: মনিলাল বসুমতাৰী ঘৰ নং : ন.130 বয়স : 37 লিঙ্গ : পুৰুষ	835	1	VRX0122937	ফটো উপলব্ধ	নাম : হাইনাৰী বসুমতাৰী পিতাৰ নাম: ললা বসুমতাৰী ঘৰ নং : 27 বয়স : 19 লিঙ্গ : মহিলা	836	1	VRX0123752	ফটো উপলব্ধ	নাম : ভূমিকা বৰো মাতৃৰ নাম: শুবলা বৰো ঘৰ নং : 75 বয়স : 18 লিঙ্গ : মহিলা
837	1	VRX0124479	ফটো উপলব্ধ	নাম : দেলাই বসুমতাৰী অন্যান্য: বিজয় মুছাহাৰী ঘৰ নং : ন.135 বয়স : 64 লিঙ্গ : মহিলা	838	1	VRX0125575	ফটো উপলব্ধ	নাম : মিথিঙা বসুমতাৰী পিতাৰ নাম: নালা বসুমতাৰী ঘৰ নং : 61 বয়স : 20 লিঙ্গ : পুৰুষ	839	2	VRX0126409	ফটো উপলব্ধ	নাম : টেৰেসা মুৰ্ম পিতাৰ নাম: ভৌগোন হেমব্ৰম ঘৰ নং : 108 বয়স : 24 লিঙ্গ : মহিলা



840	1	VRX0133132
নাম : বিকাশ ৰায় পিতাৰ নাম: বীৰ বাহাদুৰ ৰায় ঘৰ নং : 98 বয়স : 22 লিঙ্গ : পুৰুষ		
ফটো উপলব্ধ		

841	1	VRX0133603
নাম : সুজলিকা বসুমতাৰী পিতাৰ নাম: ৰবিশ্বৰি বসুমতাৰী ঘৰ নং : 52 বয়স : 19 লিঙ্গ : মহিলা		
ফটো উপলব্ধ		

842	1	VRX0133595
নাম : মন্থ গয়াৰী মাতৃৰ নাম: ৰাকেশী গয়াৰী ঘৰ নং : 57 বয়স : 22 লিঙ্গ : পুৰুষ		
ফটো উপলব্ধ		

843	1	VRX0133587
নাম : মীতীংগা বসুমতাৰী মাতৃৰ নাম: নলনী বসুমতাৰী ঘৰ নং : 53 বয়স : 26 লিঙ্গ : পুৰুষ		
ফটো উপলব্ধ		

844	1	VRX0133553
নাম : ৰমিতা লিথু অন্যান্য: জুবৰাজ চুৰ্বা ঘৰ নং : 86 বয়স : 30 লিঙ্গ : মহিলা		
ফটো উপলব্ধ		

845	1	VRX0133512
নাম : হেম ৰাজ লিথু অন্যান্য: যুবৰাজ চুৰ্বা ঘৰ নং : 86 বয়স : 55 লিঙ্গ : পুৰুষ		
ফটো উপলব্ধ		

846	1	VRX0133223
নাম : উদয় বসুমতাৰী পিতাৰ নাম: জীতি বসুমতাৰী ঘৰ নং : 27 বয়স : 18 লিঙ্গ : পুৰুষ		
ফটো উপলব্ধ		

847	1	VRX0133215
নাম : সঞ্জিত নাৰ্জাৰী পিতাৰ নাম: সদিপ নাৰ্জাৰী ঘৰ নং : 34 বয়স : 18 লিঙ্গ : পুৰুষ		
ফটো উপলব্ধ		

848	1	VRX0133876
নাম : গেৰেসা বসুমতাৰী অন্যান্য: দেলাই বসুমতাৰী ঘৰ নং : ন.133 বয়স : 32 লিঙ্গ : পুৰুষ		
ফটো উপলব্ধ		

849	1	VRX0133884
নাম : এৰেগডাৰ বৰগয়াৰী অন্যান্য: ৰনিমা বসুমতাৰী ঘৰ নং : ন.131 বয়স : 19 লিঙ্গ : পুৰুষ		
ফটো উপলব্ধ		

850	1	VRX0133918
নাম : বিৰদাও বৰো অন্যান্য: ৰনিমা বসুমতাৰী ঘৰ নং : ন.130 বয়স : 29 লিঙ্গ : পুৰুষ		
ফটো উপলব্ধ		

851	1	VRX0133942
নাম : বৃদিশ্বৰী মুছাহাৰী অন্যান্য: ৰনিমা বসুমতাৰী ঘৰ নং : ন.132 বয়স : 32 লিঙ্গ : মহিলা		
ফটো উপলব্ধ		

852	1	VRX0134486
নাম : কনিকা বৰো অন্যান্য: বিপৰংতা দৈমাৰী ঘৰ নং : ন.130 বয়স : 26 লিঙ্গ : মহিলা		
ফটো উপলব্ধ		

853	1	VRX0134502
নাম : হৰেন বৰগয়াৰী অন্যান্য: নালা বসুমতাৰী ঘৰ নং : ন.131 বয়স : 55 লিঙ্গ : পুৰুষ		
ফটো উপলব্ধ		

854	1	VRX0134536
নাম : নয়নী বৰগয়াৰী অন্যান্য: দেলাই বসুমতাৰী ঘৰ নং : ন.131 বয়স : 48 লিঙ্গ : মহিলা		
ফটো উপলব্ধ		

855	1	VRX0134551
নাম : অনিতা ব্ৰহ্ম অন্যান্য: দেলাই বসুমতাৰী ঘৰ নং : ন.134 বয়স : 29 লিঙ্গ : মহিলা		
ফটো উপলব্ধ		

856	1	VRX0134601
নাম : সনিমা নাৰ্জাৰী স্বামীৰ নাম: সোমজোৰ মুছাহাৰী ঘৰ নং : 7 বয়স : 20 লিঙ্গ : মহিলা		
ফটো উপলব্ধ		

857	1	VRX0135483
নাম : সৰ্বিতা বসুমতাৰী অন্যান্য: দেলাই বসুমতাৰী ঘৰ নং : ন.132 বয়স : 31 লিঙ্গ : মহিলা		
ফটো উপলব্ধ		

858	1	VRX0138180
নাম : ৰাজ বসুমতাৰী অন্যান্য: নালা বসুমতাৰী ঘৰ নং : ন.132 বয়স : 42 লিঙ্গ : পুৰুষ		
ফটো উপলব্ধ		

859	1	VRX0139444
নাম : বীৰীন্ডয় দৈমাৰী পিতাৰ নাম: ৰোমোল দৈমাৰী ঘৰ নং : 74 বয়স : 18 লিঙ্গ : পুৰুষ		
ফটো উপলব্ধ		

## ভোটাৰৰ সাৰাংশ

## A) ভোটাৰৰ সংখ্যা

	তালিকাৰ প্ৰকাৰ	তালিকাৰ চিনাক্তকৰণ	ভোটাৰৰ সংখ্যা							
			পুৰুষ	মহিলা	৩য় লিঙ্গ	মুঠ				
I	মূল তালিকা	মূল তালিকা	বিশেষ সংশোধন, 2026 চনৰ পূৰ্বৰ 2025 চনৰ মূল তালিকাৰ লগত থকা সংযোজন সমূহ একত্ৰিতকৰণ কৰা তালিকা।				424	388	0	812
II	যোগ তালিকা	পৰিপূৰক 1	বিশেষ সংক্ষিপ্ত সংশোধন, 2026				7	20	0	27
		পৰিপূৰক 2	অনবিচ্ছিন্ন সংশোধন 2026				12	8	0	20
			মুঠ				19	28	0	47
III	বিয়োজন তালিকা	পৰিপূৰক 1	বিশেষ সংক্ষিপ্ত সংশোধন, 2026				17	14	0	31
		পৰিপূৰক 2	অনবিচ্ছিন্ন সংশোধন 2026				0	1	0	1
			মুঠ				17	15	0	32
IV	লিংগ ক্ষেত্ৰত পৰিবৰ্তনৰ বাবে পাৰ্থক্য					0	0	0	0	
এই সংশোধনৰ পিছত ভোটাৰ তালিকাত ভোটাৰৰ মুঠ সংখ্যা (I+II-III+IV)						426	401	0	827	

## B) শুধৰনীৰ সংখ্যা

তালিকাৰ প্ৰকাৰ	তালিকাৰ চিনাক্তকৰণ	শুধৰনীৰ সংখ্যা
পৰিপূৰক 1	বিশেষ সংক্ষিপ্ত সংশোধন, 2026	33
পৰিপূৰক 2	অনবিচ্ছিন্ন সংশোধন 2026	4
	মুঠ	37

নিৰ্বাচক পঞ্জীয়ন বিষয়াৰ স্বাক্ষৰ

E-মৃত, S-স্থানান্তৰিত/ বাসস্থান পৰিবৰ্তন, R-প্ৰতিলিপি, M-নিখোজ, Q-অযোগ্য