



## ভোটাৰ তালিকা 2026 S03 অসম

বিধানসভা সমষ্টিৰ নম্বৰ, নাম আৰু সংৰক্ষণৰ স্থিতি : 20 - বিজনী (সাধাৰণ)		খণ্ড নং : 109																			
এই বিধানসভা সমষ্টিত কোন সংসদীয় সমষ্টিৰ অন্তৰ্গত তাৰ নম্বৰ, নাম আৰু সংৰক্ষণ স্থিতি : 1 - কোকৰাঝাৰ (অনুসূচিত জনজাতি)																					
1. সংশোধনৰ বিৱৰণ																					
সংশোধনৰ বছৰ	2026	তালিকাৰ চিনাক্তকৰণ																			
ভিত্তি তাৰিখ	01-04-2026	বিশেষ সংশোধন, 2026 চনৰ পূৰ্বৰ 2025 চনৰ মূল তালিকাৰ লগত থকা সংযোজন সমূহ একত্ৰিতকৰণ কৰা তালিকা।																			
সংশোধনৰ প্ৰকাৰ	বিশেষ সংশোধন 2026																				
প্ৰকাশনৰ তাৰিখ	23-03-2026																				
2. খণ্ড আৰু ভোটগ্ৰহন কেন্দ্ৰৰ বিৱৰণ																					
খণ্ডৰ অন্তৰ্গত এলেকা সমূহৰ নম্বৰ আৰু নাম																					
1-(ক) আমগুৰী (বিজনী) (অংশ ১)		<table border="1" style="width: 100%; border-collapse: collapse;"> <tr> <td>মূল চহৰ/গাওঁ</td> <td>: বিজনী চহৰ</td> </tr> <tr> <td>ৱাৰ্ড নং</td> <td>: ওয়াৰ্ড নং 8</td> </tr> <tr> <td>ডাকঘৰ</td> <td>: বিজনী</td> </tr> <tr> <td>পুলিচ থানা</td> <td>: বিজনী</td> </tr> <tr> <td>ব্লক</td> <td>: বিজনী পৌৰ সভা</td> </tr> <tr> <td>ৰাজহ চক্ৰ</td> <td>: বিজনী</td> </tr> <tr> <td>জিলা</td> <td>: চিৰাং</td> </tr> <tr> <td>পিনকোড</td> <td>: 783390</td> </tr> </table>				মূল চহৰ/গাওঁ	: বিজনী চহৰ	ৱাৰ্ড নং	: ওয়াৰ্ড নং 8	ডাকঘৰ	: বিজনী	পুলিচ থানা	: বিজনী	ব্লক	: বিজনী পৌৰ সভা	ৰাজহ চক্ৰ	: বিজনী	জিলা	: চিৰাং	পিনকোড	: 783390
মূল চহৰ/গাওঁ	: বিজনী চহৰ																				
ৱাৰ্ড নং	: ওয়াৰ্ড নং 8																				
ডাকঘৰ	: বিজনী																				
পুলিচ থানা	: বিজনী																				
ব্লক	: বিজনী পৌৰ সভা																				
ৰাজহ চক্ৰ	: বিজনী																				
জিলা	: চিৰাং																				
পিনকোড	: 783390																				
3. ভোটগ্ৰহন কেন্দ্ৰৰ বিৱৰণ																					
ভোটগ্ৰহন কেন্দ্ৰৰ নম্বৰ আৰু নাম :		ভোটগ্ৰহন কেন্দ্ৰৰ প্ৰকাৰ (পুৰুষ/মহিলা/সাধাৰণ)		সাধাৰণ																	
109 - বিজনী ছোৱালী হাই স্কুল (ৰুম নং.1)		খণ্ডৰ অন্তৰ্গত সহায়ক ভোটগ্ৰহন কেন্দ্ৰৰ সংখ্যা :		0																	
ভোটগ্ৰহন কেন্দ্ৰৰ ঠিকনা :																					
বিজনী ছোৱালী হাই স্কুল, ৰুম নং ১, বিজনী চহৰ																					
4. ভোটাৰৰ সংখ্যা																					
আৰম্ভনি ক্ৰমিক নং	শেষ ক্ৰমিক নং	মুঠ ভোটাৰ																			
		পুৰুষ	মহিলা	৩য় লিঙ্গ	মুঠ																
1	947	413	433	0	846																

নিৰ্বাচক পঞ্জীয়ন বিষয়াৰ স্বাক্ষৰ



Nazri Naksha

Google Map View

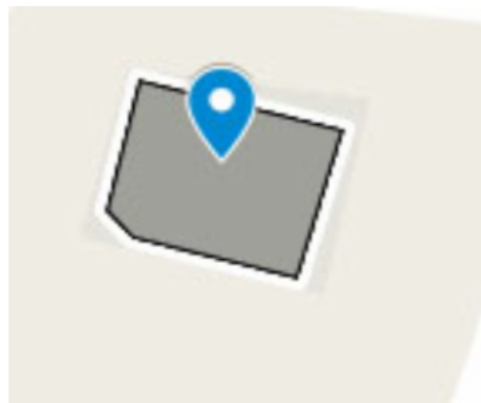

Polling Station Building Front View

ভোটগ্ৰহন কেন্দ্ৰৰ সন্মুখৰ দৃশ্য



Cad View

Key MAP View

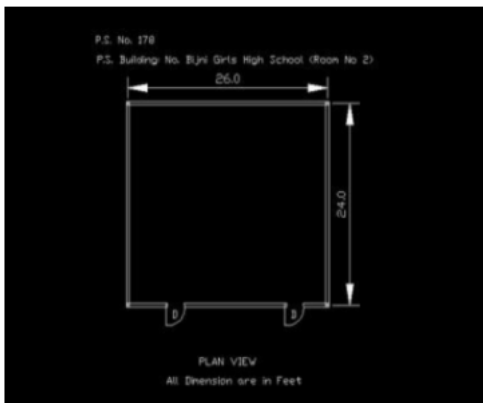



1	FQM1998574	ফটো উপলব্ধ	2	FQM2028215	ফটো উপলব্ধ	3	FQM1214535	ফটো উপলব্ধ
নাম : খগেন বসুমতাৰী পিতাৰ নাম: বাগী বসুমতাৰী ঘৰ নং : 1 বয়স : 52 লিঙ্গ : পুৰুষ			নাম : আৰইসৰংগ ব্ৰহ্ম স্বামীৰ নাম: খগেন বসুমতাৰী ঘৰ নং : 1 বয়স : 46 লিঙ্গ : মহিলা			নাম : মনীষা বাসফোৰ স্বামীৰ নাম: কানাইয়া বাসফোৰ ঘৰ নং : 6 বয়স : 26 লিঙ্গ : মহিলা		
4	FQM1214386	ফটো উপলব্ধ	5	FQM1264548	ফটো উপলব্ধ	6	FQM0390682	ফটো উপলব্ধ
নাম : গুডিয়া বাসফোৰ স্বামীৰ নাম: চন্দন বাসফোৰ ঘৰ নং : 6 বয়স : 25 লিঙ্গ : মহিলা			নাম : বরখা বাসফৰ পিতাৰ নাম: বমেশ বাসফৰ ঘৰ নং : 6 বয়স : 25 লিঙ্গ : মহিলা			নাম : কতীনাথ ব্ৰহ্ম পিতাৰ নাম: পুবনো ব্ৰহ্ম ঘৰ নং : 28 বয়স : 49 লিঙ্গ : পুৰুষ		
7	FQM0121483	ফটো উপলব্ধ	8	KLM1171115	ফটো উপলব্ধ	9	FQM0048918	ফটো উপলব্ধ
নাম : কৃপাসিদ্ধ দে পিতাৰ নাম: অমৃত দে ঘৰ নং : 85 বয়স : 37 লিঙ্গ : পুৰুষ			নাম : সোমৱে ব্ৰহ্ম পিতাৰ নাম: আদাম ঘৰ নং : 71 বয়স : 39 লিঙ্গ : মহিলা			নাম : সদিপ নাৰ্জাৰী পিতাৰ নাম: গজা নাৰ্জাৰী ঘৰ নং : 71 বয়স : 31 লিঙ্গ : পুৰুষ		
10	PIW0114843	ফটো উপলব্ধ	11	FQM3737482	ফটো উপলব্ধ	12	FQM3737506	ফটো উপলব্ধ
নাম : সোনা দেবী স্বৰ্গীয়াৰী পিতাৰ নাম: ধোনঅঞ্জয় স্বৰ্গীয়াৰী ঘৰ নং : 73 বয়স : 20 লিঙ্গ : মহিলা			নাম : উৰ্থাং নাৰ্জাৰী পিতাৰ নাম: জলেশ্বৰ নাৰ্জাৰী ঘৰ নং : 88 বয়স : 45 লিঙ্গ : পুৰুষ			নাম : নিজোম ব্ৰহ্ম স্বামীৰ নাম: উৰ্থাং নাৰ্জাৰী ঘৰ নং : 88 বয়স : 42 লিঙ্গ : মহিলা		
13	PIW0091694	ফটো উপলব্ধ	S 14	FQM2004893	ফটো উপলব্ধ	15	PIW0028282	ফটো উপলব্ধ
নাম : লীলী নাৰ্জাৰী পিতাৰ নাম: উৰ্থাং নাৰ্জাৰী ঘৰ নং : 88 বয়স : 19 লিঙ্গ : মহিলা			নাম : দমন্তী চৌধুৰী পিতাৰ নাম: পৌলিপ চৌধুৰী ঘৰ নং : 22 বয়স : 22 লিঙ্গ : মহিলা			নাম : কেনী বসুমতাৰী পিতাৰ নাম: ধৰীচৰণ বসুমতাৰী ঘৰ নং : 96 বয়স : 20 লিঙ্গ : পুৰুষ		
16	FQM0173567	ফটো উপলব্ধ	S2 17	FQM1774578	ফটো উপলব্ধ	S 18	FQM0135210	ফটো উপলব্ধ
নাম : জ্ঞানমোহন সৰকাৰ পিতাৰ নাম: খুসামোহন সৰকাৰ ঘৰ নং : 100 বয়স : 52 লিঙ্গ : পুৰুষ			নাম : পুষ্পা সৰকাৰ স্বামীৰ নাম: জ্ঞানমোহন সৰকাৰ ঘৰ নং : 100 বয়স : 42 লিঙ্গ : মহিলা			নাম : লক্ষী সৰকাৰ স্বামীৰ নাম: সোমেন্দ্ৰ সৰকাৰ ঘৰ নং : 100 বয়স : 29 লিঙ্গ : মহিলা		
S 19	FQM1774567	ফটো উপলব্ধ	S 20	FQM0409003	ফটো উপলব্ধ	21	FQM1362391	ফটো উপলব্ধ
নাম : সোমেন্দ্ৰ সৰকাৰ পিতাৰ নাম: খুশী মোহন সৰকাৰ ঘৰ নং : 100 বয়স : 36 লিঙ্গ : পুৰুষ			নাম : সুনিতা গুপ্তা হালৈ স্বামীৰ নাম: সুনিতা হালৈ ঘৰ নং : 100 বয়স : 38 লিঙ্গ : মহিলা			নাম : জুমেই ব্ৰহ্ম পিতাৰ নাম: কটীনাথ ব্ৰহ্ম ঘৰ নং : 113 বয়স : 23 লিঙ্গ : পুৰুষ		
22	PIW0064030	ফটো উপলব্ধ	23	FQM1211630	ফটো উপলব্ধ	24	FQM1209600	ফটো উপলব্ধ
নাম : প্ৰানজিত ব্ৰহ্ম পিতাৰ নাম: কাতীনাথ ব্ৰহ্ম ঘৰ নং : 113 বয়স : 21 লিঙ্গ : পুৰুষ			নাম : প্ৰনান বসুমতাৰী পিতাৰ নাম: সুবৰ্ণ বসুমতাৰী ঘৰ নং : 121 বয়স : 42 লিঙ্গ : পুৰুষ			নাম : বোলেব বসুমতাৰী স্বামীৰ নাম: প্ৰনান বসুমতাৰী ঘৰ নং : 121 বয়স : 38 লিঙ্গ : মহিলা		
25	FQM0418954	ফটো উপলব্ধ	S 26	FQM0301382	ফটো উপলব্ধ	27	FQM1362367	ফটো উপলব্ধ
নাম : সন্দীপ বিশ্বাস পিতাৰ নাম: মহাদেৱ বিশ্বাস ঘৰ নং : 124 বয়স : 31 লিঙ্গ : পুৰুষ			নাম : গীতিকা ৰায় স্বামীৰ নাম: ধনজিত কুমাৰ দাস ঘৰ নং : 129 বয়স : 37 লিঙ্গ : মহিলা			নাম : বেণকা ব্ৰহ্ম স্বামীৰ নাম: ৰৈখা ব্ৰহ্ম ঘৰ নং : 164 বয়স : 34 লিঙ্গ : মহিলা		
28	FQM2008548	ফটো উপলব্ধ	S 29	FQM0518837	ফটো উপলব্ধ	30	FQM1199439	ফটো উপলব্ধ
নাম : ৰশণি বাসফোৰ পিতাৰ নাম: মনোজ বেস্ফ.ৰ ঘৰ নং : 175 বয়স : 22 লিঙ্গ : মহিলা			নাম : ৰুবি সাহা পিতাৰ নাম: অজিত চন্দ্ৰ সাহা ঘৰ নং : 201 বয়স : 35 লিঙ্গ : মহিলা			নাম : শেখৰ জ্যোতি ৰায় পিতাৰ নাম: দিনেশ চন্দ্ৰ ৰায় ঘৰ নং : 202 বয়স : 40 লিঙ্গ : পুৰুষ		



বিধানসভা সমষ্টিৰ নম্বৰ আৰু নাম : 20-বিজনী  
অংশৰ নম্বৰ আৰু নাম : 1-(ক) আমগুৰী (বিজনী) (অংশ ১)

31 নাম : ভাস্কৰ জ্যোতি ৰায় পিতাৰ নাম: দিনেশ চন্দ্ৰ ৰায় ঘৰ নং : ১০২ বয়স : 35 লিঙ্গ : পুৰুষ	FQM1199447 ফটো উপলব্ধ	32 নাম : সালখা সাউ স্বামীৰ নাম: লক্ষেশ্বৰ সাউ ঘৰ নং : ১৫৪ বয়স : 80 লিঙ্গ : মহিলা	FQM1776303 ফটো উপলব্ধ	33 নাম : কৃষ্ণ সাউ পিতাৰ নাম: লংকেশ্বৰ সাউ ঘৰ নং : ১৫৪ বয়স : 58 লিঙ্গ : পুৰুষ	FQM1776314 ফটো উপলব্ধ
34 নাম : সুনিতা সাউ স্বামীৰ নাম: গোপাল সাউ ঘৰ নং : ২৫৪ বয়স : 51 লিঙ্গ : মহিলা	FQM0375394 ফটো উপলব্ধ	35 নাম : গোপাল সাউ পিতাৰ নাম: লংকেশ্বৰ সাউ ঘৰ নং : ২৫৪ বয়স : 50 লিঙ্গ : পুৰুষ	FQM1776325 ফটো উপলব্ধ	36 নাম : সন্তোষী সাউ স্বামীৰ নাম: কৃষ্ণ সাউ ঘৰ নং : ২৫৪ বয়স : 42 লিঙ্গ : মহিলা	FQM1776347 ফটো উপলব্ধ
37 নাম : ৰাজু সাউ পিতাৰ নাম: ৰাজমল সাউ ঘৰ নং : ২৫৪ বয়স : 41 লিঙ্গ : পুৰুষ	FQM1776358 ফটো উপলব্ধ	38 নাম : গৌতম সাউ পিতাৰ নাম: লংকেশ্বৰ সাউ ঘৰ নং : ২৫৪ বয়স : 40 লিঙ্গ : পুৰুষ	FQM1776369 ফটো উপলব্ধ	39 নাম : সংগীতা সাউ স্বামীৰ নাম: গোবিন্দা সাউ ঘৰ নং : ২৫৪ বয়স : 38 লিঙ্গ : মহিলা	FQM0231696 ফটো উপলব্ধ
40 নাম : বাসন্তী কুমাৰী সাউ স্বামীৰ নাম: গৌতম সাউ ঘৰ নং : ২৫৪ বয়স : 37 লিঙ্গ : মহিলা	FQM0231738 ফটো উপলব্ধ	41 নাম : হিৰালাল সাউ পিতাৰ নাম: লংকেশ্বৰ সাউ ঘৰ নং : ২৫৪ বয়স : 36 লিঙ্গ : পুৰুষ	FQM1776370 ফটো উপলব্ধ	42 নাম : চন্দা সাউ স্বামীৰ নাম: ৰাজু সাউ ঘৰ নং : ২৫৪ বয়স : 35 লিঙ্গ : মহিলা	FQM0075457 ফটো উপলব্ধ
43 নাম : কপিল কুমাৰ সাউ পিতাৰ নাম: অৰ্জুন সাউ ঘৰ নং : ২৫৪ বয়স : 30 লিঙ্গ : পুৰুষ	FQM0121434 ফটো উপলব্ধ	44 নাম : ৰাজা সাউ পিতাৰ নাম: অৰ্জুন সাউ ঘৰ নং : 254 বয়স : 27 লিঙ্গ : পুৰুষ	PIW0093716 ফটো উপলব্ধ	45 নাম : শ্ৰীতি সাউ পিতাৰ নাম: কৃষ্ণ সাউ ঘৰ নং : ২৫৪ বয়স : 25 লিঙ্গ : মহিলা	FQM0366674 ফটো উপলব্ধ
46 নাম : পায়েল সাউ পিতাৰ নাম: কৃষ্ণ সাউ ঘৰ নং : 254 বয়স : 21 লিঙ্গ : মহিলা	PIW0087148 ফটো উপলব্ধ	47 নাম : সৰস্বতী সাউ স্বামীৰ নাম: মোহন সাউ ঘৰ নং : ২৫৫ বয়স : 52 লিঙ্গ : মহিলা	FQM1776392 ফটো উপলব্ধ	48 নাম : স্মৃতি সাউ পিতাৰ নাম: মোহন সাউ ঘৰ নং : 255 বয়স : 25 লিঙ্গ : মহিলা	FQM0423624 ফটো উপলব্ধ
49 নাম : আশা সাউ স্বামীৰ নাম: বাবুল সাউ ঘৰ নং : ২৫৬ বয়স : 55 লিঙ্গ : মহিলা	FQM1776416 ফটো উপলব্ধ	50 নাম : পুতুল ৰানী দাস পিতাৰ নাম: উপেন দাস ঘৰ নং : 256 বয়স : 39 লিঙ্গ : মহিলা	PIW0067728 ফটো উপলব্ধ	51 নাম : বিষ্ণু সাউ পিতাৰ নাম: বাবুল সাউ ঘৰ নং : ২৫৬ বয়স : 34 লিঙ্গ : পুৰুষ	FQM1776427 ফটো উপলব্ধ
52 নাম : মৃত্যঞ্জয় সাউ পিতাৰ নাম: বাবুল সাউ ঘৰ নং : ২৫৬ বয়স : 28 লিঙ্গ : পুৰুষ	FQM0232058 ফটো উপলব্ধ	53 নাম : বলৰাম সাউ পিতাৰ নাম: বাবুল সাউ ঘৰ নং : ২৫৬ বয়স : 24 লিঙ্গ : পুৰুষ	FQM0572206 ফটো উপলব্ধ	54 নাম : কৌশিকী সাউ পিতাৰ নাম: বাবুল সাউ ঘৰ নং : ২৫৬ বয়স : 24 লিঙ্গ : মহিলা	FQM0572214 ফটো উপলব্ধ
55 নাম : মৰিয়ম খানম স্বামীৰ নাম: শেৰ মহম্মদ খান ঘৰ নং : ২৫৭ বয়স : 75 লিঙ্গ : মহিলা	FQM1776449 ফটো উপলব্ধ	56 নাম : বেৰজিনা খান স্বামীৰ নাম: মুছা মহম্মদ খান ঘৰ নং : ২৫৭ বয়স : 44 লিঙ্গ : মহিলা	FQM1776472 ফটো উপলব্ধ	57 নাম : ফৰিদা খানম পিতাৰ নাম: শেৰ মহম্মদ খান ঘৰ নং : ২৫৭ বয়স : 43 লিঙ্গ : মহিলা	FQM0335273 ফটো উপলব্ধ
58 নাম : মুছা মহম্মদ খান পিতাৰ নাম: শেৰ মহম্মদ খান ঘৰ নং : ২৫৭ বয়স : 42 লিঙ্গ : পুৰুষ	FQM1776461 ফটো উপলব্ধ	59 নাম : ৰছুল মহম্মদ খান পিতাৰ নাম: শেৰ মহম্মদ খান ঘৰ নং : ২৫৭ বয়স : 40 লিঙ্গ : পুৰুষ	FQM1776450 ফটো উপলব্ধ	60 নাম : নবী মহম্মদ খান পিতাৰ নাম: শেৰ মহম্মদ খান ঘৰ নং : ২৫৭ বয়স : 30 লিঙ্গ : পুৰুষ	FQM1951719 ফটো উপলব্ধ



বিধানসভা সমষ্টিৰ নম্বৰ আৰু নাম : 20-বিজনী  
অংশৰ নম্বৰ আৰু নাম : 1-(ক) আমগুৰী (বিজনী) (অংশ ১)

61 নাম : জাহিৰ খান পিতাৰ নাম: মুছা মহম্মদ খান ঘৰ নং : ২৫৭ বয়স : 23 লিঙ্গ : পুৰুষ	FQM1352707 ফটো উপলব্ধ	62 নাম : বমিজ ৰাজা খান পিতাৰ নাম: মুছা মহম্মদ খান ঘৰ নং : 257 বয়স : 19 লিঙ্গ : পুৰুষ	PIW0087130 ফটো উপলব্ধ	63 নাম : সোনালিকা দাস পিতাৰ নাম: সুধেন দাস ঘৰ নং : 261 বয়স : 21 লিঙ্গ : মহিলা	PIW0011304 ফটো উপলব্ধ
64 নাম : দীপাঞ্জলী দাস পিতাৰ নাম: দিলিপ দাস ঘৰ নং : ২৬৫ বয়স : 23 লিঙ্গ : মহিলা	FQM1131853 ফটো উপলব্ধ	65 নাম : দুল ছেত্ৰী পিতাৰ নাম: প্ৰেম বাহাদুৰ ছেত্ৰী ঘৰ নং : ২৬৬ বয়স : 44 লিঙ্গ : পুৰুষ	FQM1776483 ফটো উপলব্ধ	S 66 নাম : অজয় গুৰু মাতৃৰ নাম: তুলসী চেত্ৰী ঘৰ নং : ২৬৬ বয়স : ৪২ লিঙ্গ : পুৰুষ	FQM0457259 ফটো উপলব্ধ
67 নাম : শ্যাম লাল সাওঁ পিতাৰ নাম: ৰামঅবতাৰ সাওঁ ঘৰ নং : ২৬৮ বয়স : 71 লিঙ্গ : পুৰুষ	FQM1776518 ফটো উপলব্ধ	E 68 নাম : কুমাৰী সাওঁ স্বামীৰ নাম: শ্যাম লাল সাওঁ ঘৰ নং : ২৬৮ বয়স : 67 লিঙ্গ : মহিলা	FQM1776529 ফটো উপলব্ধ	69 নাম : সঞ্জিত সাওঁ পিতাৰ নাম: শ্যামলাল সাওঁ ঘৰ নং : ২৬৮ বয়স : 42 লিঙ্গ : পুৰুষ	FQM1776541 ফটো উপলব্ধ
70 নাম : ৰঞ্জিত সাওঁ পিতাৰ নাম: শ্যামলাল সাওঁ ঘৰ নং : ২৬৮ বয়স : 40 লিঙ্গ : পুৰুষ	FQM1776552 ফটো উপলব্ধ	71 নাম : হৰ্ষজিৎ দাস পিতাৰ নাম: ডম্বুৰুধৰ দাস ঘৰ নং : ২৬৮ বয়স : 31 লিঙ্গ : পুৰুষ	FQM0234856 ফটো উপলব্ধ	72 নাম : নিভা দাস পিতাৰ নাম: ডম্বুৰুধৰ দাস ঘৰ নং : ২৬৮ বয়স : 29 লিঙ্গ : মহিলা	FQM0234948 ফটো উপলব্ধ
73 নাম : সঙ্গীতা ৰায় স্বামীৰ নাম: হৰ্ষজিত দাস ঘৰ নং : ২৬৮ ক বয়স : 29 লিঙ্গ : মহিলা	FQM0434811 ফটো উপলব্ধ	74 নাম : ডম্বুৰুধৰ দাস পিতাৰ নাম: ৰমেশ চন্দ্ৰ দাস ঘৰ নং : ২৬৮ ক বয়স : 60 লিঙ্গ : পুৰুষ	FQM1776563 ফটো উপলব্ধ	75 নাম : অঞ্জলী দাস স্বামীৰ নাম: ডম্বুৰুধৰ দাস ঘৰ নং : ২৬৮ ক বয়স : 54 লিঙ্গ : মহিলা	FQM1776574 ফটো উপলব্ধ
76 নাম : মনজিত দাস পিতাৰ নাম: ডম্বুৰুধৰ দাস ঘৰ নং : ২৬৮ ক বয়স : 31 লিঙ্গ : পুৰুষ	FQM1776585 ফটো উপলব্ধ	77 নাম : মালতী ৰায় স্বামীৰ নাম: ৰমণী মোহন ৰায় ঘৰ নং : ২৬৩ বয়স : 61 লিঙ্গ : মহিলা	FQM1776596 ফটো উপলব্ধ	S 78 নাম : জ্যোতিকা ৰায় পিতাৰ নাম: ৰমণী মোহন ৰায় ঘৰ নং : ২৬৩ বয়স : 40 লিঙ্গ : মহিলা	FQM1776609 ফটো উপলব্ধ
79 নাম : চন্দন ৰায় পিতাৰ নাম: ৰমণী মোহন ৰায় ঘৰ নং : ২৬৩ বয়স : 38 লিঙ্গ : পুৰুষ	FQM1776610 ফটো উপলব্ধ	S 80 নাম : বনুমী ৰায় পিতাৰ নাম: ৰমণী ৰায় ঘৰ নং : ২৬৩ বয়স : ৪২ লিঙ্গ : মহিলা	FQM1776621 ফটো উপলব্ধ	81 নাম : নাৰায়ন সাহা পিতাৰ নাম: প্ৰানবল্লভ সাহা ঘৰ নং : 286 বয়স : 57 লিঙ্গ : পুৰুষ	FQM1777511 ফটো উপলব্ধ
82 নাম : বনু সাহা স্বামীৰ নাম: নাৰায়ন সাহা ঘৰ নং : 286 বয়স : 53 লিঙ্গ : মহিলা	FQM1777555 ফটো উপলব্ধ	83 নাম : বিক্ৰম সাহা পিতাৰ নাম: নাৰায়ন সাহা ঘৰ নং : 286 বয়স : 29 লিঙ্গ : পুৰুষ	FQM0250589 ফটো উপলব্ধ	84 নাম : গোবিন্দ বাহাদুৰ ছেত্ৰী পিতাৰ নাম: খৰ্গ বাহাদুৰ ছেত্ৰী ঘৰ নং : ২৯১ বয়স : 58 লিঙ্গ : পুৰুষ	FQM1776632 ফটো উপলব্ধ
85 নাম : পিকু ছেত্ৰী স্বামীৰ নাম: গোবিন্দ বাহাদুৰ ছেত্ৰী ঘৰ নং : ২৯১ বয়স : 48 লিঙ্গ : মহিলা	FQM1776643 ফটো উপলব্ধ	S 86 নাম : নিৰ্মলা ছেত্ৰী পিতাৰ নাম: গোবিন্দ বাহাদুৰ ছেত্ৰী ঘৰ নং : ২৯১ বয়স : 31 লিঙ্গ : মহিলা	FQM0135335 ফটো উপলব্ধ	87 নাম : ডম্বুৰ বাহাদুৰ ছেত্ৰী পিতাৰ নাম: গোবিন্দ বাহাদুৰ ছেত্ৰী ঘৰ নং : ২৯১ বয়স : 26 লিঙ্গ : পুৰুষ	FQM0367656 ফটো উপলব্ধ
88 নাম : তপন কুমাৰ ৰায় পিতাৰ নাম: প্ৰফুৰ নাৰায়ণ ৰায় ঘৰ নং : ২৯৫ বয়স : 52 লিঙ্গ : পুৰুষ	FQM1776654 ফটো উপলব্ধ	89 নাম : কনকলতা ৰায় স্বামীৰ নাম: তপন কুমাৰ ৰায় ঘৰ নং : ২৯৫ বয়স : 43 লিঙ্গ : মহিলা	FQM1776665 ফটো উপলব্ধ	90 নাম : পৰাগ কুমাৰ ৰায় পিতাৰ নাম: তপন কুমাৰ ৰায় ঘৰ নং : ২৯৫ বয়স : 25 লিঙ্গ : পুৰুষ	FQM0356469 ফটো উপলব্ধ



91 নাম : বৈকুণ্ঠ তালুকদাৰ পিতাৰ নাম: শোভাৰাম তালুকদাৰ ঘৰ নং : ২৯৬ বয়স : 70 লিঙ্গ : পুৰুষ	FQM1776676 ফটো উপলব্ধ	92 নাম : বেলা তালুকদাৰ স্বামীৰ নাম: বৈকুণ্ঠ তালুকদাৰ ঘৰ নং : ২৯৬ বয়স : 62 লিঙ্গ : মহিলা	FQM1776687 ফটো উপলব্ধ	93 নাম : মিন্ট তালুকদাৰ পিতাৰ নাম: বৈকুণ্ঠ তালুকদাৰ ঘৰ নং : ২৯৬ বয়স : 40 লিঙ্গ : পুৰুষ	FQM1776698 ফটো উপলব্ধ
94 নাম : মনি ৰাম মেধী পিতাৰ নাম: পৰমানন্দ মেধী ঘৰ নং : ২৯৮ বয়স : 58 লিঙ্গ : পুৰুষ	FQM1776712 ফটো উপলব্ধ	95 নাম : স্বৰ্ণ প্ৰভা দাস স্বামীৰ নাম: মনি ৰাম মেধী ঘৰ নং : ২৯৮ বয়স : 55 লিঙ্গ : মহিলা	FQM1776723 ফটো উপলব্ধ	96 নাম : প্ৰিয়ম মেধী পিতাৰ নাম: মনি ৰাম মেধী ঘৰ নং : ২৯৮ বয়স : 21 লিঙ্গ : পুৰুষ	FQM2004794 ফটো উপলব্ধ
E 97 নাম : দীনেশ দাস পিতাৰ নাম: উমাচৰন দাস ঘৰ নং : ৩০১ বয়স : 63 লিঙ্গ : পুৰুষ	FQM1776756 ফটো উপলব্ধ	S 98 নাম : মুনায় দাস পিতাৰ নাম: দীনেশ দাস ঘৰ নং : ৩০১ বয়স : 29 লিঙ্গ : পুৰুষ	FQM0435115 ফটো উপলব্ধ	E 99 নাম : বিনা সাহা পিতাৰ নাম: হেম চন্দ্ৰ সাহা ঘৰ নং : ৩০১ বয়স : 60 লিঙ্গ : মহিলা	FQM1130350 ফটো উপলব্ধ
100 নাম : শিবা সাহা পিতাৰ নাম: নিৰঞ্জন সাহা ঘৰ নং : 309 বয়স : 23 লিঙ্গ : পুৰুষ	PIW0058511 ফটো উপলব্ধ	101 নাম : দেবব্ৰত সাহা পিতাৰ নাম: নিৰঞ্জন সাহা ঘৰ নং : 309 বয়স : 20 লিঙ্গ : পুৰুষ	PIW0058552 ফটো উপলব্ধ	102 নাম : চন্দন সৰকাৰ পিতাৰ নাম: হেমচন্দ্ৰ সৰকাৰ ঘৰ নং : ৩১৪ বয়স : 67 লিঙ্গ : পুৰুষ	FQM0326512 ফটো উপলব্ধ
103 নাম : দিপালী সৰকাৰ পিতাৰ নাম: চন্দন সৰকাৰ ঘৰ নং : ৩১৪ বয়স : 49 লিঙ্গ : মহিলা	FQM0245399 ফটো উপলব্ধ	104 নাম : প্ৰদীপ সৰকাৰ পিতাৰ নাম: চন্দন সৰকাৰ ঘৰ নং : 314 বয়স : 31 লিঙ্গ : পুৰুষ	FQM0294173 ফটো উপলব্ধ	105 নাম : পুনম দেৱ স্বামীৰ নাম: প্ৰদীপ সৰকাৰ ঘৰ নং : 314 বয়স : 27 লিঙ্গ : মহিলা	PIW0079137 ফটো উপলব্ধ
106 নাম : স্নেহা সৰকাৰ পিতাৰ নাম: চন্দন সৰকাৰ ঘৰ নং : 314 বয়স : 19 লিঙ্গ : মহিলা	PIW0076851 ফটো উপলব্ধ	107 নাম : অলংবাৰ মুছাহাৰী পিতাৰ নাম: কাৰ্ত্তেব মুছাহাৰী ঘৰ নং : ৩১৫ বয়স : 56 লিঙ্গ : পুৰুষ	FQM1209634 ফটো উপলব্ধ	108 নাম : কমলা বসুমতাৰী স্বামীৰ নাম: অলংবাৰ ঘৰ নং : 315 বয়স : 52 লিঙ্গ : মহিলা	PIW0059410 ফটো উপলব্ধ
E 109 নাম : ফুলেশ্বৰী বসুমতাৰী পিতাৰ নাম: ধনেশ্বৰ বসুমতাৰী ঘৰ নং : ৩১৫ বয়স : 48 লিঙ্গ : মহিলা	FQM5340885 ফটো উপলব্ধ	110 নাম : সব্বৰন মুছাহাৰী অন্যান্য: অলংবাৰ মুছাহাৰী ঘৰ নং : 315 বয়স : 46 লিঙ্গ : পুৰুষ	PIW0035337 ফটো উপলব্ধ	111 নাম : মঙ্গল গয়াৰী অন্যান্য: অলংবাৰ মুছাহাৰী ঘৰ নং : 315 বয়স : 46 লিঙ্গ : পুৰুষ	PIW0054429 ফটো উপলব্ধ
112 নাম : পুৰন চন্দ্ৰ ব্ৰহ্ম পিতাৰ নাম: উমেশ চন্দ্ৰ ব্ৰহ্ম ঘৰ নং : 315 বয়স : 44 লিঙ্গ : পুৰুষ	FQM1211093 ফটো উপলব্ধ	113 নাম : অনসুলী ব্ৰহ্ম স্বামীৰ নাম: পুৰন চন্দ্ৰ ব্ৰহ্ম ঘৰ নং : 315 বয়স : 42 লিঙ্গ : মহিলা	FQM1211101 ফটো উপলব্ধ	114 নাম : ৰঞ্জিতা ব্ৰহ্ম স্বামীৰ নাম: মিহিৰ কুমাৰ ব্ৰহ্ম ঘৰ নং : 315 বয়স : 37 লিঙ্গ : মহিলা	FQM9839558 ফটো উপলব্ধ
115 নাম : মৌচুমী মুছাহাৰী পিতাৰ নাম: অলংবাৰ মুছাহাৰী ঘৰ নং : 315 বয়স : 20 লিঙ্গ : মহিলা	PIW0016063 ফটো উপলব্ধ	116 নাম : ৰৌডম মুছাহাৰী অন্যান্য: অলংবাৰ মুছাহাৰী ঘৰ নং : 315 বয়স : 20 লিঙ্গ : পুৰুষ	PIW0035410 ফটো উপলব্ধ	117 নাম : দেৱহাসাত ব্ৰহ্ম পিতাৰ নাম: পুৰন চন্দ্ৰ ব্ৰহ্ম ঘৰ নং : 315 বয়স : 19 লিঙ্গ : পুৰুষ	PIW0095133 ফটো উপলব্ধ
118 নাম : প্ৰিয়া গয়াৰী স্বামীৰ নাম: মঙ্গল ঘৰ নং : 315 ক বয়স : 37 লিঙ্গ : মহিলা	PIW0059428 ফটো উপলব্ধ	S 119 নাম : হিৰন কলিতা স্বামীৰ নাম: দিলীপ কলিতা ঘৰ নং : ৩১৬ বয়স : 55 লিঙ্গ : মহিলা	FQM1776789 ফটো উপলব্ধ	S 120 নাম : মনোজ কলিতা পিতাৰ নাম: দিলীপ কলিতা ঘৰ নং : ৩১৬ বয়স : 30 লিঙ্গ : পুৰুষ	FQM1776790 ফটো উপলব্ধ



S 121 নাম : পঙ্কজ কলিতা পিতাৰ নাম: দিলীপ কলিতা ঘৰ নং : 316 বয়স : 25 লিঙ্গ : পুৰুষ	FQM0292474 ফটো উপলব্ধ	# 122 নাম : প্ৰিয়ম দাস পিতাৰ নাম: প্ৰদীপ কুমাৰ দাস ঘৰ নং : 375 বয়স : 24 লিঙ্গ : পুৰুষ	FQM0518449 ফটো উপলব্ধ	123 নাম : প্ৰদীপ ৰায় পিতাৰ নাম: বানেশ্বৰ ৰায় ঘৰ নং : 323 বয়স : 53 লিঙ্গ : পুৰুষ	FQM1776858 ফটো উপলব্ধ
124 নাম : সবিতা ৰায় স্বামীৰ নাম: প্ৰদীপ ৰায় ঘৰ নং : 323 বয়স : 48 লিঙ্গ : মহিলা	FQM1776869 ফটো উপলব্ধ	125 নাম : প্ৰতিমা ৰায় পিতাৰ নাম: প্ৰদীপ চন্দ্ৰ ৰায় ঘৰ নং : 323 বয়স : 34 লিঙ্গ : মহিলা	FQM1776870 ফটো উপলব্ধ	126 নাম : প্ৰাঞ্জল ৰায় পিতাৰ নাম: প্ৰদীপ চন্দ্ৰ ৰায় ঘৰ নং : 323 বয়স : 28 লিঙ্গ : পুৰুষ	FQM0296277 ফটো উপলব্ধ
S 127 নাম : ধুচৰণ বসুমতাৰী পিতাৰ নাম: পদ্মধৰ বসুমতাৰী ঘৰ নং : 328 বয়স : 47 লিঙ্গ : পুৰুষ	FQM1951979 ফটো উপলব্ধ	128 নাম : অঞ্জিমা বড়ো স্বামীৰ নাম: ধুচৰণ বসুমতাৰী ঘৰ নং : 328 বয়স : 38 লিঙ্গ : মহিলা	FQM1951980 ফটো উপলব্ধ	129 নাম : কৈনাতী বালা ৰায় স্বামীৰ নাম: মংগল চন্দ্ৰ ৰায় ঘৰ নং : 325 বয়স : 77 লিঙ্গ : মহিলা	FQM1776892 ফটো উপলব্ধ
130 নাম : চানক্য ৰায় পিতাৰ নাম: মংগল চন্দ্ৰ ৰায় ঘৰ নং : 325 বয়স : 48 লিঙ্গ : পুৰুষ	FQM1776905 ফটো উপলব্ধ	131 নাম : মানিক চন্দ্ৰ ৰায় পিতাৰ নাম: মংগল চন্দ্ৰ ৰায় ঘৰ নং : 325 বয়স : 40 লিঙ্গ : পুৰুষ	FQM1776916 ফটো উপলব্ধ	132 নাম : তিৰোলা ৰায় স্বামীৰ নাম: চানক্য ৰায় ঘৰ নং : 325 বয়স : 39 লিঙ্গ : মহিলা	FQM1776927 ফটো উপলব্ধ
E 133 নাম : হাৰান কাপুৰ পিতাৰ নাম: সকলদেও কাপুৰ ঘৰ নং : 329 বয়স : 50 লিঙ্গ : পুৰুষ	FQM1776938 ফটো উপলব্ধ	134 নাম : তাৰা কাপুৰ স্বামীৰ নাম: হাৰান কাপুৰ ঘৰ নং : 329 বয়স : 47 লিঙ্গ : মহিলা	FQM0134502 ফটো উপলব্ধ	135 নাম : দিলীপ কাপুৰ পিতাৰ নাম: সকলদেও কাপুৰ ঘৰ নং : 329 বয়স : 46 লিঙ্গ : পুৰুষ	FQM1776949 ফটো উপলব্ধ
136 নাম : সন্তোষ কাপুৰ পিতাৰ নাম: সকলদেও কাপুৰ ঘৰ নং : 329 বয়স : 44 লিঙ্গ : পুৰুষ	FQM1776950 ফটো উপলব্ধ	137 নাম : পৰিতোষ কাপুৰ পিতাৰ নাম: সকলদেও কাপুৰ ঘৰ নং : 329 বয়স : 42 লিঙ্গ : পুৰুষ	FQM1776961 ফটো উপলব্ধ	138 নাম : ৰাধিকা কাপুৰ স্বামীৰ নাম: দিলীপ কাপুৰ ঘৰ নং : 329 বয়স : 39 লিঙ্গ : মহিলা	FQM0247346 ফটো উপলব্ধ
139 নাম : সোনমতী কাপুৰ স্বামীৰ নাম: সন্তোষ কাপোৰ ঘৰ নং : 329 বয়স : 35 লিঙ্গ : মহিলা	FQM0091868 ফটো উপলব্ধ	140 নাম : অনিতা কাপুৰ স্বামীৰ নাম: পৰিতোষ কাপুৰ ঘৰ নং : 329 বয়স : 34 লিঙ্গ : মহিলা	FQM0091918 ফটো উপলব্ধ	141 নাম : অশোক কাপুৰ পিতাৰ নাম: সকলদেও কাপুৰ ঘৰ নং : 329 বয়স : 33 লিঙ্গ : পুৰুষ	FQM0247387 ফটো উপলব্ধ
142 নাম : কিশোৰ কাপুৰ পিতাৰ নাম: সকলদেউ কাপুৰ ঘৰ নং : 329 বয়স : 28 লিঙ্গ : পুৰুষ	FQM0091975 ফটো উপলব্ধ	143 নাম : ৰাজেশ কাপুৰ পিতাৰ নাম: হাৰান কাপুৰ ঘৰ নং : 329 বয়স : 26 লিঙ্গ : পুৰুষ	FQM1143783 ফটো উপলব্ধ	144 নাম : দীপক কাপুৰ পিতাৰ নাম: দিলীপ কাপুৰ ঘৰ নং : 327 বয়স : 22 লিঙ্গ : পুৰুষ	PIW0092718 ফটো উপলব্ধ
E 145 নাম : ৰবীন্দ্ৰ চৌধুৰী পিতাৰ নাম: প্ৰানকৃষ্ণ চৌধুৰী ঘৰ নং : 328 বয়স : 75 লিঙ্গ : পুৰুষ	FQM1776972 ফটো উপলব্ধ	146 নাম : প্ৰতীমা চৌধুৰী স্বামীৰ নাম: ৰবীন্দ্ৰ চৌধুৰী ঘৰ নং : 328 বয়স : 75 লিঙ্গ : মহিলা	FQM1776983 ফটো উপলব্ধ	147 নাম : ৰতন চৌধুৰী পিতাৰ নাম: ৰবীন্দ্ৰ চৌধুৰী ঘৰ নং : 328 বয়স : 40 লিঙ্গ : পুৰুষ	FQM1776994 ফটো উপলব্ধ
148 নাম : অনিমা চৌধুৰী স্বামীৰ নাম: ৰতন চৌধুৰী ঘৰ নং : 328 বয়স : 35 লিঙ্গ : মহিলা	FQM1777000 ফটো উপলব্ধ	149 নাম : দীননাথ চৌধুৰী পিতাৰ নাম: ৰবীন্দ্ৰ চৌধুৰী ঘৰ নং : 328 বয়স : 34 লিঙ্গ : পুৰুষ	FQM1777011 ফটো উপলব্ধ	S 150 নাম : গীতা চৌধুৰী পিতাৰ নাম: ৰবীন্দ্ৰ চৌধুৰী ঘৰ নং : 328 বয়স : 30 লিঙ্গ : মহিলা	FQM0092049 ফটো উপলব্ধ



151 নাম : পূজা দাস চৌধুৰী স্বামীৰ নাম : দীননাথ চৌধুৰী ঘৰ নং : 328 বয়স : 26 লিঙ্গ : মহিলা	GNK0357590 ফটো উপলব্ধ	152 নাম : যশোদা বোলা বসাক স্বামীৰ নাম : সুধীৰ চন্দ্ৰ বসাক ঘৰ নং : 328 বয়স : 75 লিঙ্গ : মহিলা	FQM1777022 ফটো উপলব্ধ	153 নাম : দেবী ভট্টাচাৰ্য্য স্বামীৰ নাম : শম্ভু ভট্টাচাৰ্য্য ঘৰ নং : 328 বয়স : 55 লিঙ্গ : মহিলা	FQM1777033 ফটো উপলব্ধ
154 নাম : মনিকা ভট্টাচাৰ্য্য মাতৃৰ নাম : দেবী ভট্টাচাৰ্য্য ঘৰ নং : 328 বয়স : 34 লিঙ্গ : মহিলা	FQM0092189 ফটো উপলব্ধ	# 155 নাম : ময়না ভট্টাচাৰ্য্য মাতৃৰ নাম : দেবী ভট্টাচাৰ্য্য ঘৰ নং : 328 বয়স : 29 লিঙ্গ : মহিলা	FQM0092338 ফটো উপলব্ধ	156 নাম : সঞ্জীৱ কাপুৰ পিতাৰ নাম : হাৰ্শণ কাপুৰ ঘৰ নং : 328 বয়স : 27 লিঙ্গ : পুৰুষ	FQM0119974 ফটো উপলব্ধ
157 নাম : সমীৰ ভট্টাচাৰ্য্য মাতৃৰ নাম : দেবী ভট্টাচাৰ্য্য ঘৰ নং : 328 বয়স : 26 লিঙ্গ : পুৰুষ	FQM0361469 ফটো উপলব্ধ	158 নাম : জয়ন্তী বসাক স্বামীৰ নাম : গোপাল বসাক ঘৰ নং : 330 বয়স : 65 লিঙ্গ : মহিলা	FQM1777055 ফটো উপলব্ধ	E 159 নাম : জীতেন সৰকাৰ পিতাৰ নাম : বিশ্বনাথ সৰকাৰ ঘৰ নং : 330 বয়স : 57 লিঙ্গ : পুৰুষ	FQM0248385 ফটো উপলব্ধ
160 নাম : মিঠুন বসাক পিতাৰ নাম : গোপাল বসাক ঘৰ নং : 330 বয়স : 45 লিঙ্গ : পুৰুষ	FQM1777066 ফটো উপলব্ধ	161 নাম : পৰ্দা সৰকাৰ পিতাৰ নাম : গোপাল বসাক ঘৰ নং : 330 বয়স : 44 লিঙ্গ : মহিলা	FQM0248427 ফটো উপলব্ধ	162 নাম : তাপস বসাক পিতাৰ নাম : গোপাল বসাক ঘৰ নং : 330 বয়স : 43 লিঙ্গ : পুৰুষ	FQM1777077 ফটো উপলব্ধ
163 নাম : তপন বসাক পিতাৰ নাম : গোপাল বসাক ঘৰ নং : 330 বয়স : 39 লিঙ্গ : পুৰুষ	FQM1777088 ফটো উপলব্ধ	164 নাম : জ্যোতি বসাক স্বামীৰ নাম : তাপস বসাক ঘৰ নং : 330 বয়স : 38 লিঙ্গ : মহিলা	FQM1777099 ফটো উপলব্ধ	165 নাম : লক্ষ্মী বসাক স্বামীৰ নাম : মিঠুন বসাক ঘৰ নং : 330 বয়স : 38 লিঙ্গ : মহিলা	FQM0093039 ফটো উপলব্ধ
166 নাম : আন্বা বসাক স্বামীৰ নাম : মিঠুন বসাক ঘৰ নং : 330 বয়স : 33 লিঙ্গ : মহিলা	FQM2535333 ফটো উপলব্ধ	167 নাম : ৰঞ্জন বসাক পিতাৰ নাম : গোপাল বসাক ঘৰ নং : 330 বয়স : 32 লিঙ্গ : পুৰুষ	FQM0093229 ফটো উপলব্ধ	168 নাম : সুচিত্ৰা দাস বসাক স্বামীৰ নাম : তপন বসাক ঘৰ নং : 330 বয়স : 29 লিঙ্গ : মহিলা	FQM1209659 ফটো উপলব্ধ
169 নাম : বৃন্দা বসাক পিতাৰ নাম : হাৰু সৰকাৰ ঘৰ নং : 330 বয়স : 27 লিঙ্গ : মহিলা	FQM0248476 ফটো উপলব্ধ	170 নাম : মনু বসাক পিতাৰ নাম : হিৰেশ্ব বসাক ঘৰ নং : 331 বয়স : 65 লিঙ্গ : পুৰুষ	FQM1777102 ফটো উপলব্ধ	S 171 নাম : বসন্ত সঘোনী পিতাৰ নাম : সন্তোষাল সঘোনী ঘৰ নং : 331 বয়স : 60 লিঙ্গ : পুৰুষ	FQM0248518 ফটো উপলব্ধ
172 নাম : উলী বসাক পিতাৰ নাম : মনু বসাক ঘৰ নং : 331 বয়স : 57 লিঙ্গ : পুৰুষ	FQM1777113 ফটো উপলব্ধ	S 173 নাম : কনতা সগুনী স্বামীৰ নাম : বসন্ত সগুনী ঘৰ নং : 331 বয়স : 54 লিঙ্গ : মহিলা	FQM0248575 ফটো উপলব্ধ	174 নাম : মিন্টু বসাক পিতাৰ নাম : মনু বসাক ঘৰ নং : 331 বয়স : 39 লিঙ্গ : পুৰুষ	FQM1777124 ফটো উপলব্ধ
175 নাম : সঞ্জিতা বসাক স্বামীৰ নাম : মনু বসাক ঘৰ নং : 331 বয়স : 32 লিঙ্গ : মহিলা	GML0227405 ফটো উপলব্ধ	176 নাম : চন্দন বসাক পিতাৰ নাম : মনু বসাক ঘৰ নং : 331 বয়স : 28 লিঙ্গ : পুৰুষ	FQM0093328 ফটো উপলব্ধ	177 নাম : সাধনা বসাক স্বামীৰ নাম : সুভাষ বসাক ঘৰ নং : 332 বয়স : 77 লিঙ্গ : মহিলা	FQM1777135 ফটো উপলব্ধ
E 178 নাম : জ্যোত্স্না বসাক স্বামীৰ নাম : ভবেন্দ্ৰ বসাক ঘৰ নং : 332 বয়স : 58 লিঙ্গ : মহিলা	FQM1777146 ফটো উপলব্ধ	179 নাম : পলান বসাক পিতাৰ নাম : সুভাষ বসাক ঘৰ নং : 332 বয়স : 57 লিঙ্গ : পুৰুষ	FQM1777157 ফটো উপলব্ধ	180 নাম : মৌসুমী বসাক স্বামীৰ নাম : পলান বসাক ঘৰ নং : 332 বয়স : 44 লিঙ্গ : মহিলা	FQM1777180 ফটো উপলব্ধ



বিধানসভা সমষ্টিৰ নম্বৰ আৰু নাম : 20-বিজনী  
অংশৰ নম্বৰ আৰু নাম : 1-(ক) আমগুৰী (বিজনী) (অংশ ১)

181 নাম : বিশুজিত বসাক পিতাৰ নাম: সুভাষ বসাক ঘৰ নং : ৩৩২ বয়স : 43 লিঙ্গ : পুৰুষ	FQM1777168 ফটো উপলব্ধ	182 নাম : সঞ্জয় বসাক পিতাৰ নাম: সুভাষ বসাক ঘৰ নং : ৩৩২ বয়স : 41 লিঙ্গ : পুৰুষ	FQM1777179 ফটো উপলব্ধ	183 নাম : ফুলমতী বসাক স্বামীৰ নাম: সঞ্জয় বসাক ঘৰ নং : 332 বয়স : 25 লিঙ্গ : মহিলা	FQM0292680 ফটো উপলব্ধ
184 নাম : ভবেশ বসাক পিতাৰ নাম: ৰাখাল বসাক ঘৰ নং : ৩৩৩ বয়স : 65 লিঙ্গ : পুৰুষ	FQM1777191 ফটো উপলব্ধ	185 নাম : দেবেশ বসাক পিতাৰ নাম: ভবেশ বসাক ঘৰ নং : ৩৩৩ বয়স : 42 লিঙ্গ : পুৰুষ	FQM1777204 ফটো উপলব্ধ	186 নাম : ৰমেশ বসাক পিতাৰ নাম: ভবেশ বসাক ঘৰ নং : ৩৩৩ বয়স : 41 লিঙ্গ : পুৰুষ	FQM1777215 ফটো উপলব্ধ
187 নাম : সুদেব বসাক পিতাৰ নাম: ভবেশ বসাক ঘৰ নং : ৩৩৩ বয়স : 38 লিঙ্গ : পুৰুষ	FQM1777226 ফটো উপলব্ধ	188 নাম : সংগীতা দও স্বামীৰ নাম: সুদেব বসাক ঘৰ নং : 333 বয়স : 35 লিঙ্গ : মহিলা	GML9635125 ফটো উপলব্ধ	189 নাম : সংগীতা বসাক স্বামীৰ নাম: দেবেশ বসাক ঘৰ নং : 333 বয়স : 33 লিঙ্গ : মহিলা	GJF9235954 ফটো উপলব্ধ
190 নাম : সত্যেন বসাক পিতাৰ নাম: ৰাখাল বসাক ঘৰ নং : 334 বয়স : 60 লিঙ্গ : পুৰুষ	FQM1777237 ফটো উপলব্ধ	191 নাম : দুৰ্গা বসাক স্বামীৰ নাম: সত্যেন বসাক ঘৰ নং : 334 বয়স : 52 লিঙ্গ : মহিলা	FQM1777248 ফটো উপলব্ধ	192 নাম : অমল্য বসাক পিতাৰ নাম: সত্যেন বসাক ঘৰ নং : 334 বয়স : 38 লিঙ্গ : পুৰুষ	FQM1777259 ফটো উপলব্ধ
193 নাম : আশা বসাক পিতাৰ নাম: সত্যেন বসাক ঘৰ নং : 334 বয়স : 35 লিঙ্গ : মহিলা	FQM1777260 ফটো উপলব্ধ	194 নাম : মমী বসাক স্বামীৰ নাম: অমল্য বসাক ঘৰ নং : 334 বয়স : 34 লিঙ্গ : মহিলা	PIW0102475 ফটো উপলব্ধ	E 195 নাম : সৰ্বানন্দ বসাক পিতাৰ নাম: ৰাখাল বসাক ঘৰ নং : ৩৩৫ বয়স : 55 লিঙ্গ : পুৰুষ	FQM1777271 ফটো উপলব্ধ
196 নাম : ছবি বসাক স্বামীৰ নাম: সৰ্বা বসাক ঘৰ নং : ৩৩৫ বয়স : 50 লিঙ্গ : মহিলা	FQM1777282 ফটো উপলব্ধ	# 197 নাম : সম্ৰাট বসাক পিতাৰ নাম: সৰ্বানন্দ বসাক ঘৰ নং : ৩৩৫ বয়স : 26 লিঙ্গ : পুৰুষ	FQM0368639 ফটো উপলব্ধ	198 নাম : ৰাজ বসাক মাতৃৰ নাম: ছবি বসাক ঘৰ নং : 335 বয়স : 23 লিঙ্গ : পুৰুষ	FQM1209667 ফটো উপলব্ধ
199 নাম : শান্তিলতা বসাক স্বামীৰ নাম: নগেন্দ্র চন্দ্ৰ বসাক ঘৰ নং : ৩৩৬ বয়স : 78 লিঙ্গ : মহিলা	FQM1777293 ফটো উপলব্ধ	200 নাম : গৌতম বসাক পিতাৰ নাম: নগেন্দ্র চন্দ্ৰ বসাক ঘৰ নং : ৩৩৬ বয়স : 51 লিঙ্গ : পুৰুষ	FQM1777306 ফটো উপলব্ধ	201 নাম : সোমা বসাক স্বামীৰ নাম: গৌতম বসাক ঘৰ নং : ৩৩৬ বয়স : 50 লিঙ্গ : মহিলা	FQM1777317 ফটো উপলব্ধ
202 নাম : কৃষ্ণ বসাক পিতাৰ নাম: নগেন্দ্র চন্দ্ৰ বসাক ঘৰ নং : ৩৩৬ বয়স : 47 লিঙ্গ : পুৰুষ	FQM1777328 ফটো উপলব্ধ	203 নাম : মিঠা বসাক স্বামীৰ নাম: কৃষ্ণ বসাক ঘৰ নং : ৩৩৬ বয়স : 38 লিঙ্গ : মহিলা	FQM1777339 ফটো উপলব্ধ	204 নাম : ৰিয়া বসাক পিতাৰ নাম: গৌতম বসাক ঘৰ নং : ৩৩৬ বয়স : 23 লিঙ্গ : মহিলা	FQM1112473 ফটো উপলব্ধ
205 নাম : গোবিন্দ বসাক পিতাৰ নাম: মঙ্গল বসাক ঘৰ নং : ৩৩৬ক বয়স : 37 লিঙ্গ : পুৰুষ	FQM1133081 ফটো উপলব্ধ	206 নাম : বাদল বসাক পিতাৰ নাম: হেমন্ত বসাক ঘৰ নং : ৩৩৭ বয়স : 62 লিঙ্গ : পুৰুষ	FQM1777340 ফটো উপলব্ধ	207 নাম : জগন্নাথ বসাক পিতাৰ নাম: বাদল বসাক ঘৰ নং : ৩৩৭ বয়স : 36 লিঙ্গ : পুৰুষ	FQM1777362 ফটো উপলব্ধ
208 নাম : অনীতা ৰাণী বসাক পিতাৰ নাম: গুৰুদাস বসাক ঘৰ নং : 337 বয়স : 30 লিঙ্গ : মহিলা	DNB2099471 ফটো উপলব্ধ	209 নাম : আৰতী বসাক স্বামীৰ নাম: সুকুমাৰ বসাক ঘৰ নং : ৩৪০ বয়স : 75 লিঙ্গ : মহিলা	FQM1777373 ফটো উপলব্ধ	210 নাম : কাৰ্তিক বসাক পিতাৰ নাম: সুকুমাৰ বসাক ঘৰ নং : ৩৪০ বয়স : 56 লিঙ্গ : পুৰুষ	FQM1777384 ফটো উপলব্ধ



211	FQM1777408	ফটো উপলব্ধ	নাম : জয়দেব বসাক পিতাৰ নাম: সুকুমাৰ বসাক ঘৰ নং : ৩৪০ বয়স : 47 লিঙ্গ : পুৰুষ	212	FQM1777419	ফটো উপলব্ধ	নাম : আদৰী বসাক স্বামীৰ নাম: কাতিক বসাক ঘৰ নং : ৩৪০ বয়স : 47 লিঙ্গ : মহিলা	213	FQM1777420	ফটো উপলব্ধ	নাম : সহদেৱ বসাক পিতাৰ নাম: সুকুমাৰ বসাক ঘৰ নং : ৩৪০ বয়স : 44 লিঙ্গ : পুৰুষ
214	FQM1777431	ফটো উপলব্ধ	নাম : দিপালী বসাক স্বামীৰ নাম: জয়দেব বসাক ঘৰ নং : ৩৪০ বয়স : 36 লিঙ্গ : মহিলা	215	FQM1275502	ফটো উপলব্ধ	নাম : সুচিত্ৰা বসাক স্বামীৰ নাম: সহদেৱ বসাক ঘৰ নং : ৩৪০ বয়স : 33 লিঙ্গ : মহিলা	216	FQM0535708	ফটো উপলব্ধ	নাম : অজয় বসাক পিতাৰ নাম: কাতিক বসাক ঘৰ নং : ৩৪০ বয়স : 24 লিঙ্গ : পুৰুষ
S 217	FQM1777453	ফটো উপলব্ধ	নাম : নাৰায়ন বসাক পিতাৰ নাম: ধীৰেন্দ্ৰ বসাক ঘৰ নং : ৩৪১ বয়স : 60 লিঙ্গ : পুৰুষ	218	FQM1777464	ফটো উপলব্ধ	নাম : সুজিত বসাক পিতাৰ নাম: ধীৰেন্দ্ৰ বসাক ঘৰ নং : ৩৪১ বয়স : 57 লিঙ্গ : পুৰুষ	S 219	FQM1777475	ফটো উপলব্ধ	নাম : বাসনা বসাক স্বামীৰ নাম: নাৰায়ণ বসাক ঘৰ নং : ৩৪১ বয়স : 48 লিঙ্গ : মহিলা
220	FQM1777486	ফটো উপলব্ধ	নাম : গীতা বসাক স্বামীৰ নাম: সুজিত বসাক ঘৰ নং : ৩৪১ বয়স : 45 লিঙ্গ : মহিলা	221	FQM0390823	ফটো উপলব্ধ	নাম : পায়েল বসাক পিতাৰ নাম: সুজিত বসাক ঘৰ নং : 341 বয়স : 25 লিঙ্গ : মহিলা	222	FQM1777500	ফটো উপলব্ধ	নাম : বাসন্তী সাহা পিতাৰ নাম: অমৰ সাহা ঘৰ নং : ৩৪২ বয়স : 60 লিঙ্গ : মহিলা
223	FQM0250456	ফটো উপলব্ধ	নাম : কল্যাণী সাহা স্বামীৰ নাম: বিকাশ সাহা ঘৰ নং : ৩৪২ বয়স : 56 লিঙ্গ : মহিলা	224	FQM1777544	ফটো উপলব্ধ	নাম : অসিত সাহা পিতাৰ নাম: প্ৰানবল্লভ সাহা ঘৰ নং : ৩৪২ বয়স : 53 লিঙ্গ : পুৰুষ	225	FQM0095158	ফটো উপলব্ধ	নাম : সীমা সাহা স্বামীৰ নাম: অসিত সাহা ঘৰ নং : ৩৪২ বয়স : 51 লিঙ্গ : মহিলা
S 226	FQM0333906	ফটো উপলব্ধ	নাম : প্ৰতিমা সাহা পিতাৰ নাম: বিকাশ সাহা ঘৰ নং : ৩৪২ বয়স : 28 লিঙ্গ : মহিলা	227	FQM0333963	ফটো উপলব্ধ	নাম : বিশাল সাহা পিতাৰ নাম: বিকাশ সাহা ঘৰ নং : ৩৪২ বয়স : 26 লিঙ্গ : পুৰুষ	228	FQM0511873	ফটো উপলব্ধ	নাম : ৰাকেশ সাহা পিতাৰ নাম: নাৰায়ণ সাহা ঘৰ নং : ৩৪২ বয়স : 24 লিঙ্গ : পুৰুষ
229	FQM1223080	ফটো উপলব্ধ	নাম : অৰ্পিতা সাহা পিতাৰ নাম: অসিত সাহা ঘৰ নং : 342 বয়স : 22 লিঙ্গ : মহিলা	230	FQM1777577	ফটো উপলব্ধ	নাম : ৰতন বসাক পিতাৰ নাম: যোগেন্দ্ৰ বসাক ঘৰ নং : ৩৪৩ বয়স : 78 লিঙ্গ : পুৰুষ	231	FQM1777588	ফটো উপলব্ধ	নাম : মঞ্জল বসাক পিতাৰ নাম: ৰতন বসাক ঘৰ নং : 343 বয়স : 51 লিঙ্গ : পুৰুষ
232	FQM1777599	ফটো উপলব্ধ	নাম : প্ৰদীপ বসাক পিতাৰ নাম: ৰতন বসাক ঘৰ নং : ৩৪৩ বয়স : 50 লিঙ্গ : পুৰুষ	233	FQM1777602	ফটো উপলব্ধ	নাম : কল্পনা বসাক স্বামীৰ নাম: মঞ্জল বসাক ঘৰ নং : 343 বয়স : 46 লিঙ্গ : মহিলা	234	FQM1777613	ফটো উপলব্ধ	নাম : সমীৰ বসাক পিতাৰ নাম: হৰেণ বসাক ঘৰ নং : ৩৪৩ বয়স : 34 লিঙ্গ : পুৰুষ
235	FQM0292763	ফটো উপলব্ধ	নাম : বন্দনা বসাক স্বামীৰ নাম: প্ৰদীপ বসাক ঘৰ নং : 343 বয়স : 31 লিঙ্গ : মহিলা	S 236	FQM0243584	ফটো উপলব্ধ	নাম : শিল্পী বসাক পিতাৰ নাম: মঞ্জল বসাক ঘৰ নং : ৩৪৩ বয়স : 27 লিঙ্গ : মহিলা	237	FQM1220557	ফটো উপলব্ধ	নাম : মনজিত বসাক পিতাৰ নাম: মঞ্জল বসাক ঘৰ নং : 343 বয়স : 22 লিঙ্গ : পুৰুষ
238	FQM1777624	ফটো উপলব্ধ	নাম : দিপালী সাহা স্বামীৰ নাম: মিহিৰ চন্দ্ৰ সাহা ঘৰ নং : ৩৪৪ বয়স : 56 লিঙ্গ : মহিলা	239	FQM1777635	ফটো উপলব্ধ	নাম : মুনাল কান্তি সাহা পিতাৰ নাম: মিহিৰ চন্দ্ৰ সাহা ঘৰ নং : ৩৪৪ বয়স : 51 লিঙ্গ : পুৰুষ	240	FQM1777646	ফটো উপলব্ধ	নাম : মানস সাহা পিতাৰ নাম: মিহিৰ চন্দ্ৰ সাহা ঘৰ নং : ৩৪৪ বয়স : 47 লিঙ্গ : পুৰুষ



241 নাম : আৰাধনা সাহা স্বামীৰ নাম: মুনাল কান্তি সাহা ঘৰ নং : ৩৪৪ বয়স : 41 লিঙ্গ : মহিলা	FQM1777657 ফটো উপলব্ধ	242 নাম : বতা সাহা স্বামীৰ নাম: মানস সাহা ঘৰ নং : ৩৪৪ বয়স : 35 লিঙ্গ : মহিলা	FQM1777668 ফটো উপলব্ধ	E 243 নাম : অঞ্জলী বসাক স্বামীৰ নাম: দীনেশ বসাক ঘৰ নং : ৩৪৫ বয়স : ৪০ লিঙ্গ : মহিলা	FQM1777680 ফটো উপলব্ধ
244 নাম : হৰেন বসাক পিতাৰ নাম: হীৰালাল বসাক ঘৰ নং : ৩৪৫ বয়স : 65 লিঙ্গ : পুৰুষ	FQM1777691 ফটো উপলব্ধ	245 নাম : জয়া বসাক স্বামীৰ নাম: হৰেন বসাক ঘৰ নং : ৩৪৫ বয়স : 57 লিঙ্গ : মহিলা	FQM1777704 ফটো উপলব্ধ	246 নাম : নৰেন বসাক পিতাৰ নাম: দীনেশ বসাক ঘৰ নং : ৩৪৫ বয়স : 44 লিঙ্গ : পুৰুষ	FQM1777715 ফটো উপলব্ধ
247 নাম : নৰেশ বসাক পিতাৰ নাম: দীনেশ বসাক ঘৰ নং : ৩৪৫ বয়স : 35 লিঙ্গ : পুৰুষ	FQM1777737 ফটো উপলব্ধ	S 248 নাম : মিনতী বসাক মাতৃৰ নাম: অঞ্জলী বসাক ঘৰ নং : ৩৪৫ বয়স : ৪৫ লিঙ্গ : মহিলা	FQM0250738 ফটো উপলব্ধ	S 249 নাম : সীমা বসাক পিতাৰ নাম: দীনেশ বসাক ঘৰ নং : ৩৪৫ বয়স : ৪৩ লিঙ্গ : মহিলা	FQM1777748 ফটো উপলব্ধ
E 250 নাম : পলু বসাক পিতাৰ নাম: খোকা বসাক ঘৰ নং : ৩৪৬ বয়স : 6৪ লিঙ্গ : পুৰুষ	FQM1777760 ফটো উপলব্ধ	251 নাম : হাৰান বসাক পিতাৰ নাম: খোকা বসাক ঘৰ নং : ৩৪৬ বয়স : 58 লিঙ্গ : পুৰুষ	FQM1777782 ফটো উপলব্ধ	252 নাম : দুলাল বসাক পিতাৰ নাম: খোকা বসাক ঘৰ নং : ৩৪৬ বয়স : 52 লিঙ্গ : পুৰুষ	FQM1777793 ফটো উপলব্ধ
253 নাম : মামনী বসাক স্বামীৰ নাম: দুলাল বসাক ঘৰ নং : ৩৪৬ বয়স : 44 লিঙ্গ : মহিলা	FQM1777806 ফটো উপলব্ধ	254 নাম : লক্ষী বাণী বসাক স্বামীৰ নাম: হাৰান বসাক ঘৰ নং : ৩৪৬ বয়স : 43 লিঙ্গ : মহিলা	FQM0095489 ফটো উপলব্ধ	255 নাম : তাপস বসাক পিতাৰ নাম: পলু বসাক ঘৰ নং : ৩৪৬ বয়স : 38 লিঙ্গ : পুৰুষ	FQM1777817 ফটো উপলব্ধ
256 নাম : শিল্পী বসাক স্বামীৰ নাম: তাপস বসাক ঘৰ নং : ৩৪৬ বয়স : 37 লিঙ্গ : মহিলা	FQM1777828 ফটো উপলব্ধ	S 257 নাম : জগীতা বসাক পিতাৰ নাম: পলু বসাক ঘৰ নং : ৩৪৬ বয়স : ৪০ লিঙ্গ : মহিলা	FQM0311449 ফটো উপলব্ধ	258 নাম : বঞ্জন বসাক পিতাৰ নাম: পলু বসাক ঘৰ নং : ৩৪৬ বয়স : 28 লিঙ্গ : পুৰুষ	FQM0120022 ফটো উপলব্ধ
259 নাম : দীপৰাজ বসাক পিতাৰ নাম: দুলাল বসাক ঘৰ নং : ৩৪৬ বয়স : 25 লিঙ্গ : পুৰুষ	FQM0372425 ফটো উপলব্ধ	# 260 নাম : প্ৰসেনজিৎ বসাক পিতাৰ নাম: হাৰান বসাক ঘৰ নং : ৩৪৬ বয়স : 23 লিঙ্গ : পুৰুষ	FQM0570457 ফটো উপলব্ধ	261 নাম : শংকৰ বসাক পিতাৰ নাম: মধুমঙ্গল বসাক ঘৰ নং : ৩৪৭ বয়স : 70 লিঙ্গ : পুৰুষ	FQM1777839 ফটো উপলব্ধ
262 নাম : সন্তোষ কুমাৰ বসাক পিতাৰ নাম: মধুমঙ্গল বসাক ঘৰ নং : ৩৪৭ বয়স : 69 লিঙ্গ : পুৰুষ	FQM1777851 ফটো উপলব্ধ	263 নাম : বেদানা বালা বসাক স্বামীৰ নাম: শংকৰ চন্দ্ৰ বসাক ঘৰ নং : ৩৪৭ বয়স : 65 লিঙ্গ : মহিলা	FQM1777840 ফটো উপলব্ধ	264 নাম : অঞ্জলী বানী বসাক স্বামীৰ নাম: সন্তোষ কুমাৰ বসাক ঘৰ নং : ৩৪৭ বয়স : 54 লিঙ্গ : মহিলা	FQM1777862 ফটো উপলব্ধ
265 নাম : চন্দন বসাক পিতাৰ নাম: শংকৰ লাল বসাক ঘৰ নং : ৩৪৭ বয়স : 40 লিঙ্গ : পুৰুষ	FQM1777873 ফটো উপলব্ধ	266 নাম : কবিতা বসাক পিতাৰ নাম: শংকৰ বসাক ঘৰ নং : ৩৪৭ বয়স : 32 লিঙ্গ : মহিলা	FQM1777884 ফটো উপলব্ধ	267 নাম : সমৰজ্যোতি বসাক পিতাৰ নাম: সন্তোষ কুমাৰ বসাক ঘৰ নং : ৩৪৭ বয়স : 28 লিঙ্গ : পুৰুষ	FQM0250878 ফটো উপলব্ধ
268 নাম : সৌৰভজ্যোতি বসাক পিতাৰ নাম: সন্তোষ কুমাৰ বসাক ঘৰ নং : ৩৪৭ বয়স : 27 লিঙ্গ : পুৰুষ	FQM0120063 ফটো উপলব্ধ	E 269 নাম : মিনতী বসাক স্বামীৰ নাম: সুশীল বসাক ঘৰ নং : ৩৫১ বয়স : 62 লিঙ্গ : মহিলা	FQM1777895 ফটো উপলব্ধ	E 270 নাম : ববীন্দ্ৰ মোহন বসাক পিতাৰ নাম: মহিলা বসাক ঘৰ নং : ৩৫১ বয়স : ৪৫ লিঙ্গ : পুৰুষ	FQM1777908 ফটো উপলব্ধ

271 নাম : বেলা বানী বসাক স্বামীৰ নাম : ববীন্দ্র মোহন বসাক ঘৰ নং : ৩৫২ বয়স : 75 লিঙ্গ : মহিলা	FQM1777919 ফটো উপলব্ধ	272 নাম : উত্তম বসাক পিতাৰ নাম : ববীন্দ্র মোহন বসাক ঘৰ নং : ৩৫২ বয়স : 50 লিঙ্গ : পুৰুষ	FQM1777920 ফটো উপলব্ধ	E 273 নাম : স্বপন বসাক পিতাৰ নাম : অনিল বসাক ঘৰ নং : ৩৫২ বয়স : 48 লিঙ্গ : পুৰুষ	FQM1778014 ফটো উপলব্ধ
274 নাম : উতপল বসাক পিতাৰ নাম : ববীন্দ্র মোহন বসাক ঘৰ নং : ৩৫২ বয়স : 45 লিঙ্গ : পুৰুষ	FQM1777931 ফটো উপলব্ধ	S 275 নাম : সাধনা বসাক স্বামীৰ নাম : মানিক বসাক ঘৰ নং : ৩৫২ বয়স : 45 লিঙ্গ : মহিলা	FQM0134692 ফটো উপলব্ধ	276 নাম : সন্ধ্যা বসাক স্বামীৰ নাম : উত্তম বসাক ঘৰ নং : ৩৫২ বয়স : 40 লিঙ্গ : মহিলা	FQM1777942 ফটো উপলব্ধ
277 নাম : উপা বসাক পিতাৰ নাম : ববীন্দ্র মোহন বসাক ঘৰ নং : ৩৫২ বয়স : 38 লিঙ্গ : পুৰুষ	FQM1777953 ফটো উপলব্ধ	278 নাম : অঞ্জলী বসাক স্বামীৰ নাম : উৎপল বসাক ঘৰ নং : ৩৫২ বয়স : 32 লিঙ্গ : মহিলা	FQM1777964 ফটো উপলব্ধ	279 নাম : সুব্রত বসাক পিতাৰ নাম : সুশীল বসাক ঘৰ নং : ৩৫২ বয়স : 30 লিঙ্গ : পুৰুষ	FQM0097246 ফটো উপলব্ধ
E 280 নাম : অনিল বসাক পিতাৰ নাম : বেনীমাধব বসাক ঘৰ নং : ৩৫২ বয়স : 72 লিঙ্গ : পুৰুষ	FQM1777975 ফটো উপলব্ধ	281 নাম : সুশীল বসাক পিতাৰ নাম : বেনীমাধব বসাক ঘৰ নং : ৩৫২ বয়স : 62 লিঙ্গ : পুৰুষ	FQM1777997 ফটো উপলব্ধ	282 নাম : কনকলতা বসাক স্বামীৰ নাম : সুশীল বসাক ঘৰ নং : ৩৫২ বয়স : 50 লিঙ্গ : মহিলা	FQM1778003 ফটো উপলব্ধ
S 283 নাম : মানিক বসাক পিতাৰ নাম : অনিল বসাক ঘৰ নং : ৩৫২ বয়স : 44 লিঙ্গ : পুৰুষ	FQM1778025 ফটো উপলব্ধ	284 নাম : নয়ন বসাক স্বামীৰ নাম : মনু বসাক ঘৰ নং : ৩৫৩ বয়স : 58 লিঙ্গ : মহিলা	FQM1778036 ফটো উপলব্ধ	285 নাম : মানিক বসাক পিতাৰ নাম : মনু বসাক ঘৰ নং : ৩৫৩ বয়স : 38 লিঙ্গ : পুৰুষ	FQM1778047 ফটো উপলব্ধ
286 নাম : জয়ন্তী বসাক স্বামীৰ নাম : ভুবন বসাক ঘৰ নং : ৩৫৪ বয়স : 47 লিঙ্গ : মহিলা	FQM1952018 ফটো উপলব্ধ	287 নাম : ৰূপন বসাক পিতাৰ নাম : ভুবন বসাক ঘৰ নং : ৩৫৪ বয়স : 28 লিঙ্গ : পুৰুষ	FQM0251975 ফটো উপলব্ধ	288 নাম : মনু সাহা পিতাৰ নাম : অশ্বিনী সাহা ঘৰ নং : ৩৫৫ বয়স : 82 লিঙ্গ : পুৰুষ	FQM1778058 ফটো উপলব্ধ
289 নাম : ৰেখাবানী সাহা স্বামীৰ নাম : মনু সাহা ঘৰ নং : ৩৫৫ বয়স : 72 লিঙ্গ : মহিলা	FQM1778069 ফটো উপলব্ধ	290 নাম : নাৰায়ন সাহা পিতাৰ নাম : মনু সাহা ঘৰ নং : ৩৫৫ বয়স : 47 লিঙ্গ : পুৰুষ	FQM1778070 ফটো উপলব্ধ	291 নাম : মনু সাহা পিতাৰ নাম : মনু সাহা ঘৰ নং : ৩৫৫ বয়স : 45 লিঙ্গ : পুৰুষ	FQM1778081 ফটো উপলব্ধ
292 নাম : সোমা সাহা স্বামীৰ নাম : মনু সাহা ঘৰ নং : ৩৫৫ বয়স : 37 লিঙ্গ : মহিলা	FQM1778092 ফটো উপলব্ধ	293 নাম : মনিকা সাহা স্বামীৰ নাম : নাৰায়ন সাহা ঘৰ নং : ৩৫৫ বয়স : 36 লিঙ্গ : মহিলা	FQM1778105 ফটো উপলব্ধ	294 নাম : পল্টু সাহা পিতাৰ নাম : অশ্বিনী সাহা ঘৰ নং : ৩৫৬ বয়স : 76 লিঙ্গ : পুৰুষ	FQM1778116 ফটো উপলব্ধ
295 নাম : দিপালী সাহা স্বামীৰ নাম : পল্টু সাহা ঘৰ নং : ৩৫৬ বয়স : 69 লিঙ্গ : মহিলা	FQM1778127 ফটো উপলব্ধ	296 নাম : পুলক সাহা পিতাৰ নাম : পল্টু সাহা ঘৰ নং : ৩৫৬ বয়স : 40 লিঙ্গ : পুৰুষ	FQM1778138 ফটো উপলব্ধ	297 নাম : মিঠু সাহা স্বামীৰ নাম : মদন সাহা ঘৰ নং : ৩৫৭ বয়স : 34 লিঙ্গ : মহিলা	FQM1778172 ফটো উপলব্ধ
298 নাম : নেপাল বসাক পিতাৰ নাম : উপেন্দ্ৰ বসাক ঘৰ নং : ৩৫৮ বয়স : 73 লিঙ্গ : পুৰুষ	FQM1778183 ফটো উপলব্ধ	299 নাম : শান্তিবানী বসাক স্বামীৰ নাম : নেপাল বসাক ঘৰ নং : ৩৫৮ বয়স : 65 লিঙ্গ : মহিলা	FQM1778194 ফটো উপলব্ধ	300 নাম : নিৰঞ্জন বসাক পিতাৰ নাম : উপেন্দ্ৰ বসাক ঘৰ নং : ৩৫৮ বয়স : 65 লিঙ্গ : পুৰুষ	FQM1778207 ফটো উপলব্ধ



301	FQM1778229	ফটো উপলব্ধ	নাম : সন্ধ্যা বসাক স্বামীৰ নাম: নিৰঞ্জন বসাক ঘৰ নং : ৩৫৮ বয়স : 53 লিঙ্গ : মহিলা	302	FQM1778230	ফটো উপলব্ধ	নাম : শেফালী বসাক স্বামীৰ নাম: নীলমান বসাক ঘৰ নং : ৩৫৮ বয়স : 48 লিঙ্গ : মহিলা	303	FQM1993493	ফটো উপলব্ধ	নাম : প্রদীপ বসাক পিতাৰ নাম: নিৰঞ্জন বসাক ঘৰ নং : ৩৫৮ বয়স : 31 লিঙ্গ : পুৰুষ
304	FQM1993471	ফটো উপলব্ধ	নাম : নিলকমল বসাক পিতাৰ নাম: নেপাল বসাক ঘৰ নং : ৩৫৮ বয়স : 30 লিঙ্গ : পুৰুষ	305	FQM1993482	ফটো উপলব্ধ	নাম : সাধন বসাক পিতাৰ নাম: নেপাল বসাক ঘৰ নং : ৩৫৮ বয়স : 29 লিঙ্গ : পুৰুষ	306	FQM0311548	ফটো উপলব্ধ	নাম : সুদীপ বসাক পিতাৰ নাম: নিৰঞ্জন বসাক ঘৰ নং : ৩৫৮ বয়স : 28 লিঙ্গ : পুৰুষ
307	FQM1180108	ফটো উপলব্ধ	নাম : বিতা বসাক পিতাৰ নাম: নীলমণি বসাক ঘৰ নং : ৩৫৮ বয়স : 22 লিঙ্গ : মহিলা	308	FQM1778263	ফটো উপলব্ধ	নাম : সাধনা মল্লিক স্বামীৰ নাম: ৰবীন্দ্র মল্লিক ঘৰ নং : ৩৫৯ বয়স : 85 লিঙ্গ : মহিলা	309	FQM1778274	ফটো উপলব্ধ	নাম : ৰাজেশ মল্লিক পিতাৰ নাম: ৰবীন্দ্র মল্লিক ঘৰ নং : ৩৫৯ বয়স : 43 লিঙ্গ : পুৰুষ
310	FQM1778285	ফটো উপলব্ধ	নাম : সোমা মল্লিক স্বামীৰ নাম: ৰাজেশ মল্লিক ঘৰ নং : ৩৫৯ বয়স : 36 লিঙ্গ : মহিলা	311	FQM1778296	ফটো উপলব্ধ	নাম : প্রসেনজিত মল্লিক পিতাৰ নাম: ৰবীন্দ্র চন্দ্ৰ মল্লিক ঘৰ নং : ৩৫৯ বয়স : 36 লিঙ্গ : পুৰুষ	312	PIW0113407	ফটো উপলব্ধ	নাম : ৰিংকু মল্লিক স্বামীৰ নাম: প্রসেনজিত মল্লিক ঘৰ নং : 359 বয়স : 23 লিঙ্গ : মহিলা
313	FQM1778309	ফটো উপলব্ধ	নাম : জ্যোত্স্না বসাক পিতাৰ নাম: বাদল বসাক ঘৰ নং : ৩৬০ বয়স : 70 লিঙ্গ : মহিলা	314	FQM1778321	ফটো উপলব্ধ	নাম : বিনয় বসাক পিতাৰ নাম: বাদল চন্দ্ৰ বসাক ঘৰ নং : ৩৬০ বয়স : 51 লিঙ্গ : পুৰুষ	315	FQM0253229	ফটো উপলব্ধ	নাম : আলপনা বসাক স্বামীৰ নাম: পৰিমল বসাক ঘৰ নং : ৩৬০ বয়স : 43 লিঙ্গ : মহিলা
316	FQM1778332	ফটো উপলব্ধ	নাম : কৃষ্ণ বসাক পিতাৰ নাম: ধীৰেন্দ্ৰ চন্দ্ৰ বসাক ঘৰ নং : ৩৬০ বয়স : 38 লিঙ্গ : পুৰুষ	317	FQM0253278	ফটো উপলব্ধ	নাম : ললিতা বসাক স্বামীৰ নাম: কৃষ্ণ বসাক ঘৰ নং : ৩৬০ বয়স : 34 লিঙ্গ : মহিলা	318	FQM2004372	ফটো উপলব্ধ	নাম : ৰত্না দাস পিতাৰ নাম: দুৰ্যোধন দাস ঘৰ নং : ৩৬০ বয়স : 30 লিঙ্গ : মহিলা
319	FQM2004315	ফটো উপলব্ধ	নাম : মহাদেব বসাক পিতাৰ নাম: পৰিমল বসাক ঘৰ নং : ৩৬০ বয়স : 21 লিঙ্গ : পুৰুষ	320	PIW0127803	ফটো উপলব্ধ	নাম : বৰ্ণালী বসাক পিতাৰ নাম: পৰিমল বসাক ঘৰ নং : 360 বয়স : 19 লিঙ্গ : মহিলা	321	FQM1778354	ফটো উপলব্ধ	নাম : দিলীপ শীল পিতাৰ নাম: দুলাল শীল ঘৰ নং : ৩৬১ বয়স : 50 লিঙ্গ : পুৰুষ
322	FQM1778365	ফটো উপলব্ধ	নাম : লক্ষী শীল স্বামীৰ নাম: দিলীপ শীল ঘৰ নং : ৩৬১ বয়স : 44 লিঙ্গ : মহিলা	323	FQM1778376	ফটো উপলব্ধ	নাম : বুমা শীল পিতাৰ নাম: দুলাল শীল ঘৰ নং : ৩৬১ বয়স : 38 লিঙ্গ : মহিলা	324	FQM1778387	ফটো উপলব্ধ	নাম : সেবক শীল পিতাৰ নাম: দুলাল চন্দ্ৰ শীল ঘৰ নং : ৩৬১ বয়স : 33 লিঙ্গ : পুৰুষ
325	FQM0253336	ফটো উপলব্ধ	নাম : দিপক শীল পিতাৰ নাম: দুলাল শীল ঘৰ নং : ৩৬১ বয়স : 29 লিঙ্গ : পুৰুষ	326	FQM0253377	ফটো উপলব্ধ	নাম : শম্পা শীল পিতাৰ নাম: নাৰায়ন শীল ঘৰ নং : ৩৬১ বয়স : 27 লিঙ্গ : মহিলা	327	PIW0118513	ফটো উপলব্ধ	নাম : ৰিম্পী শীল পিতাৰ নাম: দিলীপ শীল ঘৰ নং : 361 বয়স : 21 লিঙ্গ : মহিলা
E	FQM1778398	ফটো উপলব্ধ	নাম : শম্ভু শীল পিতাৰ নাম: চিত্তাহৰন শীল ঘৰ নং : ৩৬১ বয়স : 65 লিঙ্গ : পুৰুষ	329	FQM1778401	ফটো উপলব্ধ	নাম : অৰ্চনা শীল স্বামীৰ নাম: শম্ভু শীল ঘৰ নং : ৩৬১ বয়স : 53 লিঙ্গ : মহিলা	330	FQM1778423	ফটো উপলব্ধ	নাম : নৃপেন্দ্ৰ আচাৰ্য পিতাৰ নাম: ভূপেন্দ্ৰ আচাৰ্য ঘৰ নং : ৩৬২ বয়স : 60 লিঙ্গ : পুৰুষ



331	FQM1778434	ফটো উপলব্ধ	নাম : উত্তম আচাৰ্য পিতাৰ নাম: ভূপেন্দ্ৰ আচাৰ্য ঘৰ নং : ৩৬২ বয়স : 53 লিঙ্গ : পুৰুষ	332	FQM1778445	ফটো উপলব্ধ	নাম : পুতুল আচাৰ্য স্বামীৰ নাম: উত্তম আচাৰ্য ঘৰ নং : ৩৬২ বয়স : 49 লিঙ্গ : মহিলা	333	FQM1778456	ফটো উপলব্ধ	নাম : গৌতম আচাৰ্য পিতাৰ নাম: ভূপেন্দ্ৰ আচাৰ্য ঘৰ নং : ৩৬২ বয়স : 48 লিঙ্গ : পুৰুষ
334	FQM1778467	ফটো উপলব্ধ	নাম : ৰীতা আচাৰ্য স্বামীৰ নাম: নুপেন্দ্ৰ আচাৰ্য ঘৰ নং : ৩৬২ বয়স : 47 লিঙ্গ : মহিলা	335	FQM1778478	ফটো উপলব্ধ	নাম : নিৰ্মল আচাৰ্য পিতাৰ নাম: ভূপেন্দ্ৰ আচাৰ্য ঘৰ নং : ৩৬২ বয়স : 45 লিঙ্গ : পুৰুষ	336	FQM1778489	ফটো উপলব্ধ	নাম : মিনতি আচাৰ্য স্বামীৰ নাম: গৌতম আচাৰ্য ঘৰ নং : ৩৬২ বয়স : 37 লিঙ্গ : মহিলা
337	FQM0533588	ফটো উপলব্ধ	নাম : দীপিকা আচাৰ্য স্বামীৰ নাম: নিৰ্মল আচাৰ্য ঘৰ নং : ৩৬২ বয়স : 31 লিঙ্গ : মহিলা	338	FQM0407601	ফটো উপলব্ধ	নাম : জয় আচাৰ্য পিতাৰ নাম: নুপেন্দ্ৰ আচাৰ্য ঘৰ নং : ৩৬২ বয়স : 27 লিঙ্গ : পুৰুষ	339	FQM2006062	ফটো উপলব্ধ	নাম : উৰ্মিলা আচাৰ্য পিতাৰ নাম: উত্তম আচাৰ্য ঘৰ নং : 362 বয়স : 21 লিঙ্গ : মহিলা
340	FQM1778490	ফটো উপলব্ধ	নাম : স্নেহলতা সাহা স্বামীৰ নাম: হেম চন্দ্ৰ সাহা ঘৰ নং : ৩৬৩ বয়স : 82 লিঙ্গ : মহিলা	E 341	FQM1778503	ফটো উপলব্ধ	নাম : নিৰঞ্জন সাহা মাতৃৰ নাম: হেম চন্দ্ৰ সাহা ঘৰ নং : ৩৬৩ বয়স : 53 লিঙ্গ : পুৰুষ	342	FQM1778514	ফটো উপলব্ধ	নাম : মনোজ সাহা পিতাৰ নাম: হেম চন্দ্ৰ সাহা ঘৰ নং : ৩৬৩ বয়স : 50 লিঙ্গ : পুৰুষ
343	FQM1778547	ফটো উপলব্ধ	নাম : জ্যোত্স্না সাহা স্বামীৰ নাম: নিৰঞ্জন সাহা ঘৰ নং : ৩৬৩ বয়স : 49 লিঙ্গ : মহিলা	E 344	FQM1778525	ফটো উপলব্ধ	নাম : ৰাজু সাহা পিতাৰ নাম: হেমচন্দ্ৰ সাহা ঘৰ নং : ৩৬৩ বয়স : 46 লিঙ্গ : পুৰুষ	345	FQM1778536	ফটো উপলব্ধ	নাম : সঞ্জয় সাহা পিতাৰ নাম: হেম চন্দ্ৰ সাহা ঘৰ নং : ৩৬৩ বয়স : 45 লিঙ্গ : পুৰুষ
# 346	FQM0253476	ফটো উপলব্ধ	নাম : মনিকা অধিকাৰী স্বামীৰ নাম: কাৰ্তীক শৰ্মা ঘৰ নং : ৩৬৩ বয়স : 30 লিঙ্গ : মহিলা	347	FQM1778558	ফটো উপলব্ধ	নাম : সোমা সাহা স্বামীৰ নাম: ৰাজু সাহা ঘৰ নং : ৩৬৩ বয়স : 42 লিঙ্গ : মহিলা	348	FQM0570630	ফটো উপলব্ধ	নাম : স্বপনা সাহা স্বামীৰ নাম: মনোজ সাহা ঘৰ নং : ৩৬৩ বয়স : 42 লিঙ্গ : মহিলা
349	FQM1778569	ফটো উপলব্ধ	নাম : কাৰ্তীক শৰ্মা পিতাৰ নাম: অশ্বিনী শৰ্মা ঘৰ নং : ৩৬৩ বয়স : 33 লিঙ্গ : পুৰুষ	350	FQM1778570	ফটো উপলব্ধ	নাম : দিপামনি শৰ্মা স্বামীৰ নাম: উৎপল শৰ্মা ঘৰ নং : ৩৬৩ বয়স : 31 লিঙ্গ : মহিলা	# 351	FQM1993426	ফটো উপলব্ধ	নাম : কুমা সাহা স্বামীৰ নাম: সঞ্জয় সাহা ঘৰ নং : ৩৬৩ বয়স : 31 লিঙ্গ : মহিলা
352	FQM0098749	ফটো উপলব্ধ	নাম : সংহিতা ভট্টাচাৰ্য স্বামীৰ নাম: অনিমেষ ভট্টাচাৰ্য ঘৰ নং : ৩৬৩ বয়স : 31 লিঙ্গ : মহিলা	353	FQM1222926	ফটো উপলব্ধ	নাম : ৰিয়া সাহ পিতাৰ নাম: নিৰঞ্জন সাহ ঘৰ নং : 363 বয়স : 25 লিঙ্গ : মহিলা	354	FQM1778581	ফটো উপলব্ধ	নাম : মাইনা শৰ্মা স্বামীৰ নাম: অশ্বিনী শৰ্মা ঘৰ নং : ৩৬৩ বয়স : 62 লিঙ্গ : মহিলা
355	FQM0098798	ফটো উপলব্ধ	নাম : উজ্জ্বল দে পিতাৰ নাম: উত্তম দে ঘৰ নং : ৩৬৩ক বয়স : 29 লিঙ্গ : পুৰুষ	356	FQM1778592	ফটো উপলব্ধ	নাম : উত্তম চন্দ্ৰ দে পিতাৰ নাম: মানিক চন্দ্ৰ দে ঘৰ নং : ৩৬৩ক বয়স : 63 লিঙ্গ : পুৰুষ	E 357	FQM1778616	ফটো উপলব্ধ	নাম : উতপল শৰ্মা পিতাৰ নাম: অশ্বিনী শৰ্মা ঘৰ নং : ৩৬৩ক বয়স : 38 লিঙ্গ : পুৰুষ
358	FQM1778627	ফটো উপলব্ধ	নাম : বান সৰকাৰ স্বামীৰ নাম: অজিত সৰকাৰ ঘৰ নং : 364 বয়স : 64 লিঙ্গ : মহিলা	359	FQM1778649	ফটো উপলব্ধ	নাম : মিঠু ৰায় সৰকাৰ স্বামীৰ নাম: প্ৰাণ গোপাল সৰকাৰ ঘৰ নং : 364 বয়স : 49 লিঙ্গ : মহিলা	S 360	FQM1778650	ফটো উপলব্ধ	নাম : বিন্দি সৰকাৰ পিতাৰ নাম: অজিত সৰকাৰ ঘৰ নং : ৩৬৪ বয়স : 41 লিঙ্গ : মহিলা



361 নাম : পৰিমল সাহা পিতাৰ নাম: নাৰায়ন সাহা ঘৰ নং : ৩৬৫ বয়স : 56 লিঙ্গ : পুৰুষ	FQM1778661 ফটো উপলব্ধ	362 নাম : তাপস সাহা পিতাৰ নাম: নাৰায়ন সাহা ঘৰ নং : ৩৬৫ বয়স : 52 লিঙ্গ : পুৰুষ	FQM1778672 ফটো উপলব্ধ	363 নাম : পিনাকী সাহা স্বামীৰ নাম: পৰিমল সাহা ঘৰ নং : ৩৬৫ বয়স : 46 লিঙ্গ : মহিলা	FQM1778683 ফটো উপলব্ধ
364 নাম : সোমা সাহা স্বামীৰ নাম: তাপস সাহা ঘৰ নং : ৩৬৫ বয়স : 44 লিঙ্গ : মহিলা	FQM1778694 ফটো উপলব্ধ	365 নাম : তিথি সাহা পিতাৰ নাম: পৰিমল সাহা ঘৰ নং : ৩৬৫ বয়স : 28 লিঙ্গ : মহিলা	FQM0335653 ফটো উপলব্ধ	366 নাম : প্ৰীতি সাহা পিতাৰ নাম: তাপস সাহা ঘৰ নং : ৩৬৫ বয়স : 23 লিঙ্গ : মহিলা	FQM1130269 ফটো উপলব্ধ
E 367 নাম : সোনতৰা সৰকাৰ স্বামীৰ নাম: কামিনী সৰকাৰ ঘৰ নং : ৩৬৬ বয়স : 85 লিঙ্গ : মহিলা	FQM1778741 ফটো উপলব্ধ	368 নাম : গোপাল সৰকাৰ পিতাৰ নাম: কামিনী সৰকাৰ ঘৰ নং : ৩৬৬ বয়স : 63 লিঙ্গ : পুৰুষ	FQM1778752 ফটো উপলব্ধ	369 নাম : বৰ্মা সৰকাৰ স্বামীৰ নাম: গোপাল সৰকাৰ ঘৰ নং : ৩৬৬ বয়স : 50 লিঙ্গ : মহিলা	FQM1778763 ফটো উপলব্ধ
370 নাম : বুৰী সৰকাৰ পিতাৰ নাম: গোপাল সৰকাৰ ঘৰ নং : ৩৬৬ বয়স : 31 লিঙ্গ : মহিলা	FQM0253716 ফটো উপলব্ধ	371 নাম : সুভময় সৰকাৰ পিতাৰ নাম: গোপাল সৰকাৰ ঘৰ নং : ৩৬৬ বয়স : 25 লিঙ্গ : পুৰুষ	FQM0368464 ফটো উপলব্ধ	372 নাম : লক্ষী সাওঁ স্বামীৰ নাম: নাৰায়ন সাওঁ ঘৰ নং : ৩৬৭ বয়স : 60 লিঙ্গ : মহিলা	FQM1778785 ফটো উপলব্ধ
373 নাম : বনজিত সাওঁ পিতাৰ নাম: নাৰায়ন সাওঁ ঘৰ নং : ৩৬৭ বয়স : 38 লিঙ্গ : পুৰুষ	FQM1778796 ফটো উপলব্ধ	374 নাম : আশা সাওঁ পিতাৰ নাম: নাৰায়ন সাওঁ ঘৰ নং : ৩৬৭ বয়স : 35 লিঙ্গ : মহিলা	FQM0253757 ফটো উপলব্ধ	375 নাম : মিলি সাওঁ স্বামীৰ নাম: ৰঞ্জিত সাওঁ ঘৰ নং : ৩৬৭ বয়স : 31 লিঙ্গ : মহিলা	FQM1217496 ফটো উপলব্ধ
376 নাম : বিশ্বজিত সাওঁ পিতাৰ নাম: নাৰায়ন সাওঁ ঘৰ নং : ৩৬৭ বয়স : 28 লিঙ্গ : পুৰুষ	FQM0253815 ফটো উপলব্ধ	377 নাম : অসীম কুমাৰ বসুমতাৰী পিতাৰ নাম: য়ামিনী বসুমতাৰী ঘৰ নং : ৩৬৮ বয়স : 59 লিঙ্গ : পুৰুষ	FQM1778810 ফটো উপলব্ধ	E 378 নাম : কৰুনা বসুমতাৰী পিতাৰ নাম: য়ামিনী বসুমতাৰী ঘৰ নং : ৩৬৮ বয়স : 51 লিঙ্গ : পুৰুষ	FQM0311647 ফটো উপলব্ধ
E 379 নাম : সৰজিনী বসুমতাৰী স্বামীৰ নাম: কৰুনা বসুমতাৰী ঘৰ নং : ৩৬৮ বয়স : 51 লিঙ্গ : মহিলা	FQM1951731 ফটো উপলব্ধ	380 নাম : ৰাজলক্ষী বসুমতাৰী পিতাৰ নাম: য়ামিনী বসুমতাৰী ঘৰ নং : ৩৬৮ বয়স : 42 লিঙ্গ : পুৰুষ	FQM1778821 ফটো উপলব্ধ	S 381 নাম : অনজ বসুমতাৰী পিতাৰ নাম: য়ামিনী বসুমতাৰী ঘৰ নং : ৩৬৮ বয়স : 40 লিঙ্গ : পুৰুষ	FQM1778832 ফটো উপলব্ধ
E 382 নাম : নিলীমা দাস স্বামীৰ নাম: দীনেশ দাস ঘৰ নং : ৩৬৯ বয়স : 70 লিঙ্গ : মহিলা	FQM1778843 ফটো উপলব্ধ	E 383 নাম : অজিত কুমাৰ দাস পিতাৰ নাম: দীনেশ দাস ঘৰ নং : ৩৬৯ বয়স : 48 লিঙ্গ : পুৰুষ	FQM1778854 ফটো উপলব্ধ	384 নাম : বিনীতা দাস পিতাৰ নাম: দীনেশ দাস ঘৰ নং : ৩৬৯ বয়স : 38 লিঙ্গ : মহিলা	FQM1778865 ফটো উপলব্ধ
E 385 নাম : জগদীশ চন্দ্ৰ সাহা পিতাৰ নাম: ক্ষিতীশ চন্দ্ৰ সাহা ঘৰ নং : ৩৭১ বয়স : 54 লিঙ্গ : পুৰুষ	FQM0254706 ফটো উপলব্ধ	S 386 নাম : মানসা মাল্লা পিতাৰ নাম: কান্দিয়া মাল্লা ঘৰ নং : ৩৭১ বয়স : 24 লিঙ্গ : মহিলা	FQM1192939 ফটো উপলব্ধ	E 387 নাম : কানন বালা মণ্ডল স্বামীৰ নাম: ননীগোপাল মণ্ডল ঘৰ নং : ৩৭২ বয়স : 85 লিঙ্গ : মহিলা	FQM1778876 ফটো উপলব্ধ
S 388 নাম : কাজল সৰকাৰ পিতাৰ নাম: মানিক সৰকাৰ ঘৰ নং : 372 বয়স : 42 লিঙ্গ : পুৰুষ	FQM0294223 ফটো উপলব্ধ	389 নাম : প্ৰীতিলতা দাস স্বামীৰ নাম: কুশ দাস ঘৰ নং : ৩৭২ বয়স : 38 লিঙ্গ : মহিলা	FQM1778887 ফটো উপলব্ধ	S 390 নাম : সজল সৰকাৰ পিতাৰ নাম: মানিক সৰকাৰ ঘৰ নং : 372 বয়স : 37 লিঙ্গ : পুৰুষ	FQM0294181 ফটো উপলব্ধ



391	FQM0498873	ফটো উপলব্ধ	392	FQM1778912	ফটো উপলব্ধ	# 393	FQM1778945	ফটো উপলব্ধ
নাম : কল্পনা বসাক স্বামীৰ নাম: খোকন বসাক ঘৰ নং : 372 কা বয়স : 34 লিঙ্গ : মহিলা			নাম : খোকন বসাক পিতাৰ নাম: সুৰেশ বসাক ঘৰ নং : 392 ক বয়স : 45 লিঙ্গ : পুৰুষ			নাম : গীতা দে সৰকাৰ স্বামীৰ নাম: সদানন্দ দে সৰকাৰ ঘৰ নং : 398 বয়স : 70 লিঙ্গ : মহিলা		
394	FQM1778956	ফটো উপলব্ধ	395	FQM1778978	ফটো উপলব্ধ	396	FQM1778967	ফটো উপলব্ধ
নাম : জ্যোতনা দে সৰকাৰ পিতাৰ নাম: নৰেশ চন্দ্ৰ দে সৰকাৰ ঘৰ নং : 398 বয়স : 60 লিঙ্গ : মহিলা			নাম : শংকৰ দে সৰকাৰ পিতাৰ নাম: সদানন্দ দে সৰকাৰ ঘৰ নং : 398 বয়স : 57 লিঙ্গ : পুৰুষ			নাম : স্বপ্না দে সৰকাৰ পিতাৰ নাম: নৰেশ চন্দ্ৰ দে সৰকাৰ ঘৰ নং : 398 বয়স : 55 লিঙ্গ : মহিলা		
397	FQM1778989	ফটো উপলব্ধ	398	FQM1778990	ফটো উপলব্ধ	399	PIW0036319	ফটো উপলব্ধ
নাম : শিল্পী দে সৰকাৰ স্বামীৰ নাম: শংকৰ দে সৰকাৰ ঘৰ নং : 398 বয়স : 45 লিঙ্গ : মহিলা			নাম : সোমা দে সৰকাৰ পিতাৰ নাম: সদানন্দ দে সৰকাৰ ঘৰ নং : 398 বয়স : 37 লিঙ্গ : মহিলা			নাম : সানিয়া দে সৰকাৰ পিতাৰ নাম: শংকৰ দে সৰকাৰ ঘৰ নং : 374 বয়স : 20 লিঙ্গ : মহিলা		
400	FQM1779006	ফটো উপলব্ধ	401	FQM1779017	ফটো উপলব্ধ	402	FQM1779028	ফটো উপলব্ধ
নাম : চুনীলাল দাস পিতাৰ নাম: চিন্তাহৰন দাস ঘৰ নং : 395 বয়স : 73 লিঙ্গ : পুৰুষ			নাম : চিৰঞ্জীৱ দাস পিতাৰ নাম: চিন্তাহৰন দাস ঘৰ নং : 395 বয়স : 70 লিঙ্গ : পুৰুষ			নাম : প্ৰদীপ দাস পিতাৰ নাম: চিন্তাহৰন দাস ঘৰ নং : 395 বয়স : 67 লিঙ্গ : পুৰুষ		
403	FQM1779039	ফটো উপলব্ধ	404	FQM1779062	ফটো উপলব্ধ	405	FQM1779051	ফটো উপলব্ধ
নাম : পুতুল দাস স্বামীৰ নাম: চুনীলাল দাস ঘৰ নং : 395 বয়স : 62 লিঙ্গ : মহিলা			নাম : সবিতা দাস স্বামীৰ নাম: দিলীপ দাস ঘৰ নং : 395 বয়স : 52 লিঙ্গ : মহিলা			নাম : স্বপ্নন দাস পিতাৰ নাম: চিন্তাহৰন দাস ঘৰ নং : 395 বয়স : 50 লিঙ্গ : পুৰুষ		
406	FQM0100446	ফটো উপলব্ধ	407	FQM1779073	ফটো উপলব্ধ	408	FQM1951800	ফটো উপলব্ধ
নাম : মামনী দাস স্বামীৰ নাম: প্ৰদীপ দাস ঘৰ নং : 395 বয়স : 42 লিঙ্গ : মহিলা			নাম : সুৰজিত দাস পিতাৰ নাম: চুনীলাল দাস ঘৰ নং : 395 বয়স : 41 লিঙ্গ : পুৰুষ			নাম : সবিতা দাস স্বামীৰ নাম: স্বপ্নন দাস ঘৰ নং : 395 বয়স : 40 লিঙ্গ : মহিলা		
409	FQM1779095	ফটো উপলব্ধ	410	FQM1993415	ফটো উপলব্ধ	411	FQM0566117	ফটো উপলব্ধ
নাম : পঙ্কজ দাস পিতাৰ নাম: তপন দাস ঘৰ নং : 395 বয়স : 35 লিঙ্গ : পুৰুষ			নাম : দীপ দাস পিতাৰ নাম: দিলীপ দাস ঘৰ নং : 395 বয়স : 31 লিঙ্গ : পুৰুষ			নাম : অন্না দাস স্বামীৰ নাম: সুৰজিৎ দাস ঘৰ নং : 395 বয়স : 27 লিঙ্গ : মহিলা		
S 412	FQM0243550	ফটো উপলব্ধ	S 413	FQM0005330	ফটো উপলব্ধ	414	FQM1779119	ফটো উপলব্ধ
নাম : প্ৰদীপ্তা দাস পিতাৰ নাম: প্ৰদীপ দাস ঘৰ নং : 386 বয়স : 26 লিঙ্গ : মহিলা			নাম : চিত্তৰঞ্জন বিশ্বাস পিতাৰ নাম: ৰমণী মোহন বিশ্বাস ঘৰ নং : 386 বয়স : 75 লিঙ্গ : পুৰুষ			নাম : অনিল দে পিতাৰ নাম: কালি প্ৰসাদ দে ঘৰ নং : 386 বয়স : 74 লিঙ্গ : পুৰুষ		
S 415	FQM0005331	ফটো উপলব্ধ	416	FQM0134833	ফটো উপলব্ধ	417	FQM0134791	ফটো উপলব্ধ
নাম : তুলসী ৰাণী বিশ্বাস স্বামীৰ নাম: চিত্তৰঞ্জন বিশ্বাস ঘৰ নং : 386 বয়স : 70 লিঙ্গ : মহিলা			নাম : দিপালী দে স্বামীৰ নাম: অনিল দে ঘৰ নং : 386 বয়স : 47 লিঙ্গ : মহিলা			নাম : সীমা দে পিতাৰ নাম: অনিল দে ঘৰ নং : 386 বয়স : 33 লিঙ্গ : মহিলা		
418	FQM1779120	ফটো উপলব্ধ	419	FQM1779164	ফটো উপলব্ধ	S 420	FQM1779153	ফটো উপলব্ধ
নাম : ৰতন দে পিতাৰ নাম: অনিল দে ঘৰ নং : 386 বয়স : 32 লিঙ্গ : পুৰুষ			নাম : অৰ্চনা ৰায় স্বামীৰ নাম: বিপ্লব কুমাৰ ৰায় ঘৰ নং : 386 বয়স : 62 লিঙ্গ : মহিলা			নাম : তনশ্ৰী ৰায় স্বামীৰ নাম: জয়ন্ত ৰায় ঘৰ নং : 386 বয়স : 60 লিঙ্গ : মহিলা		



421 নাম : বিকাশ ৰায় পিতাৰ নাম: মনিন্দ্ৰ চন্দ্ৰ ৰায় ঘৰ নং : ৩৮৯ বয়স : 58 লিঙ্গ : পুৰুষ	FQM1779186 ফটো উপলব্ধ	422 নাম : কাজল ৰায় পিতাৰ নাম: মনিন্দ্ৰ চন্দ্ৰ ৰায় ঘৰ নং : ৩৮৯ বয়স : 55 লিঙ্গ : পুৰুষ	FQM1779175 ফটো উপলব্ধ	423 নাম : সুদীপা ৰায় স্বামীৰ নাম: বিকাশ ৰায় ঘৰ নং : ৩৮৯ বয়স : 52 লিঙ্গ : মহিলা	FQM1779197 ফটো উপলব্ধ
424 নাম : পপী বৰা স্বামীৰ নাম: দেবাংশু ৰায় ঘৰ নং : ৩৮৯ বয়স : 43 লিঙ্গ : মহিলা	DQT4935426 ফটো উপলব্ধ	425 নাম : দেবাংশু ৰায় পিতাৰ নাম: বিপ্লব কুমাৰ ৰায় ঘৰ নং : ৩৮৯ বয়স : 38 লিঙ্গ : পুৰুষ	FQM1779200 ফটো উপলব্ধ	S 426 নাম : বিজয়াদিত্য ৰায় পিতাৰ নাম: জয়ন্ত কুমাৰ ৰায় ঘৰ নং : ৩৮৯ বয়স : ৪৩ লিঙ্গ : পুৰুষ	FQM0120782 ফটো উপলব্ধ
S 427 নাম : পূজা ৰায় পিতাৰ নাম: জয়ন্ত কুমাৰ ৰায় ঘৰ নং : ৩৮৯ বয়স : 29 লিঙ্গ : মহিলা	FQM0134742 ফটো উপলব্ধ	428 নাম : অধীশা ৰায় পিতাৰ নাম: বিকাশ ৰায় ঘৰ নং : 389 বয়স : 21 লিঙ্গ : মহিলা	FQM2047900 ফটো উপলব্ধ	429 নাম : বাসনা সাহা স্বামীৰ নাম: অজিত কুমাৰ সাহা ঘৰ নং : ৩৯০ বয়স : 57 লিঙ্গ : মহিলা	FQM1779222 ফটো উপলব্ধ
430 নাম : বুমা সাহা পিতাৰ নাম: অজিত সাহা ঘৰ নং : ৩৯০ বয়স : 38 লিঙ্গ : মহিলা	FQM0248757 ফটো উপলব্ধ	E 431 নাম : বাপন পাল পিতাৰ নাম: সুবল পাল ঘৰ নং : ৩৯১ বয়স : ৪5 লিঙ্গ : পুৰুষ	FQM0120931 ফটো উপলব্ধ	432 নাম : সাৰথী বৰ্মণ পিতাৰ নাম: পঞ্চানন বৰ্মণ ঘৰ নং : ৩৯১ বয়স : 60 লিঙ্গ : মহিলা	FQM1779244 ফটো উপলব্ধ
433 নাম : সুবল পাল পিতাৰ নাম: ললিত পাল ঘৰ নং : ৩৯১ বয়স : 56 লিঙ্গ : পুৰুষ	FQM0120923 ফটো উপলব্ধ	434 নাম : বেণু পাল স্বামীৰ নাম: সুবল পাল ঘৰ নং : ৩৯১ বয়স : 53 লিঙ্গ : মহিলা	FQM1779255 ফটো উপলব্ধ	435 নাম : বুদ্ধ বৰ্মন পিতাৰ নাম: ৰবি বৰ্মণ ঘৰ নং : ৩৯১ বয়স : 50 লিঙ্গ : পুৰুষ	FQM1779266 ফটো উপলব্ধ
436 নাম : মামণি সৰকাৰ মাতৃৰ নাম: সাৰথী বৰ্মন ঘৰ নং : ৩৯১ বয়স : 42 লিঙ্গ : মহিলা	FQM0103549 ফটো উপলব্ধ	#2 437 নাম : প্ৰমিলা দে পিতাৰ নাম: পঞ্চানন্দ বৰ্মন ঘৰ নং : ৩৯১ বয়স : 39 লিঙ্গ : মহিলা	FQM1779277 ফটো উপলব্ধ	438 নাম : অনন্য পাল মাতৃৰ নাম: সুবল চন্দ্ৰ পাল ঘৰ নং : ৩৯১ বয়স : 37 লিঙ্গ : পুৰুষ	FQM1779288 ফটো উপলব্ধ
439 নাম : পিংকি বৰ্মণ মাতৃৰ নাম: সাৰথী বৰ্মণ ঘৰ নং : ৩৯১ বয়স : 35 লিঙ্গ : মহিলা	FQM1779299 ফটো উপলব্ধ	440 নাম : ৰাকেশ পাল পিতাৰ নাম: সুবল পাল ঘৰ নং : ৩৯১ বয়স : 31 লিঙ্গ : পুৰুষ	FQM0134304 ফটো উপলব্ধ	441 নাম : মুক্তি পাল পিতাৰ নাম: দিলিপ মহন্ত ঘৰ নং : ৩৯১ বয়স : 31 লিঙ্গ : মহিলা	FQM0135020 ফটো উপলব্ধ
442 নাম : জোনাকী সৰকাৰ পিতাৰ নাম: সুভাষ সৰকাৰ ঘৰ নং : ৩৯১ বয়স : 26 লিঙ্গ : মহিলা	FQM1204106 ফটো উপলব্ধ	443 নাম : সুস্মীতা সৰকাৰ পিতাৰ নাম: সুভাস সৰকাৰ ঘৰ নং : ৩৯১ বয়স : 24 লিঙ্গ : মহিলা	FQM1152222 ফটো উপলব্ধ	444 নাম : প্ৰিয়াঙ্কা দে পিতাৰ নাম: অমৰ দে ঘৰ নং : 391 বয়স : 21 লিঙ্গ : মহিলা	PIW0140301 ফটো উপলব্ধ
445 নাম : ভাৰতী দাস স্বামীৰ নাম: স্বপন দাস ঘৰ নং : ৩৯৩ বয়স : 57 লিঙ্গ : মহিলা	FQM1779313 ফটো উপলব্ধ	446 নাম : বাপি দাস মাতৃৰ নাম: ভাৰতী দাস ঘৰ নং : ৩৯৩ বয়স : 36 লিঙ্গ : পুৰুষ	FQM1779324 ফটো উপলব্ধ	447 নাম : বুমা দাস স্বামীৰ নাম: বাপি দাস ঘৰ নং : 393 বয়স : 27 লিঙ্গ : মহিলা	FQM0416131 ফটো উপলব্ধ
448 নাম : মালতী বনিক্য স্বামীৰ নাম: তপন বনিক্য ঘৰ নং : ৩৯৪ বয়স : 65 লিঙ্গ : মহিলা	FQM1779346 ফটো উপলব্ধ	449 নাম : তাপস বনিক্য পিতাৰ নাম: তপন বনিক্য ঘৰ নং : ৩৯৪ বয়স : 45 লিঙ্গ : পুৰুষ	FQM1779357 ফটো উপলব্ধ	450 নাম : অমৰ বনিক্য পিতাৰ নাম: তপন বনিক্য ঘৰ নং : ৩৯৪ বয়স : 40 লিঙ্গ : পুৰুষ	FQM1779368 ফটো উপলব্ধ



বিধানসভা সমষ্টিৰ নম্বৰ আৰু নাম : 20-বিজনী  
অংশৰ নম্বৰ আৰু নাম : 1-(ক) আমগুৰী (বিজনী) (অংশ ১)

451 নাম : বাধা বনিক্য স্বামীৰ নাম: তাপস বনিক্য ঘৰ নং : ৩৯৪ বয়স : 35 লিঙ্গ : মহিলা	FQM0103788 ফটো উপলব্ধ	452 নাম : টুম্পা বনিক্য স্বামীৰ নাম: অমৰ বনিক্য ঘৰ নং : ৩৯৪ বয়স : 30 লিঙ্গ : মহিলা	PIW0034744 ফটো উপলব্ধ	453 নাম : বাসন্তী সৰকাৰ স্বামীৰ নাম: নৰেশ সৰকাৰ ঘৰ নং : ৩৯৬ বয়স : 66 লিঙ্গ : মহিলা	FQM1779391 ফটো উপলব্ধ
454 নাম : মনোজ সৰকাৰ পিতাৰ নাম: নৰেশ চন্দ্ৰ সৰকাৰ ঘৰ নং : ৩৯৬ বয়স : 47 লিঙ্গ : পুৰুষ	FQM1779404 ফটো উপলব্ধ	455 নাম : সঞ্জয় সৰকাৰ পিতাৰ নাম: নৰেশ সৰকাৰ ঘৰ নং : ৩৯৬ বয়স : 41 লিঙ্গ : পুৰুষ	FQM1779415 ফটো উপলব্ধ	456 নাম : বীনা বালা সাহা স্বামীৰ নাম: বতন সাহা ঘৰ নং : ৩৯৭ বয়স : 50 লিঙ্গ : মহিলা	FQM1779426 ফটো উপলব্ধ
E 457 নাম : মানিক সাহা পিতাৰ নাম: যোশোদা লাল সাহা ঘৰ নং : ৩৯৭ বয়স : 46 লিঙ্গ : পুৰুষ	FQM1779437 ফটো উপলব্ধ	458 নাম : বনজিত সাহা পিতাৰ নাম: যোশোদা সাহা ঘৰ নং : ৩৯৭ বয়স : 39 লিঙ্গ : পুৰুষ	FQM1779448 ফটো উপলব্ধ	459 নাম : পম্পী সাহা স্বামীৰ নাম: ৰঞ্জিত সাহা ঘৰ নং : ৩৯৭ বয়স : 38 লিঙ্গ : মহিলা	FQM0423988 ফটো উপলব্ধ
460 নাম : গোবিন্দ সাহা পিতাৰ নাম: বতন সাহা ঘৰ নং : ৩৯৭ বয়স : 37 লিঙ্গ : পুৰুষ	FQM1779459 ফটো উপলব্ধ	461 নাম : মুক্তা দাস সাহা স্বামীৰ নাম: গোবিন্দ সাহা ঘৰ নং : ৩৯৭ বয়স : 34 লিঙ্গ : মহিলা	FQM1779335 ফটো উপলব্ধ	462 নাম : মিঠন সাহা পিতাৰ নাম: বতন সাহা ঘৰ নং : ৩৯৭ বয়স : 32 লিঙ্গ : পুৰুষ	FQM1779460 ফটো উপলব্ধ
463 নাম : ভোলা সাহা পিতাৰ নাম: বতন চন্দ্ৰ সাহা ঘৰ নং : ৩৯৭ বয়স : 28 লিঙ্গ : পুৰুষ	FQM0257477 ফটো উপলব্ধ	464 নাম : বিকাশ সাহা পিতাৰ নাম: বতন সাহা ঘৰ নং : 397 বয়স : 26 লিঙ্গ : পুৰুষ	FQM0307231 ফটো উপলব্ধ	465 নাম : সন্তু সাহা মাতৃৰ নাম: বীনা সাহা ঘৰ নং : 397 বয়স : 19 লিঙ্গ : পুৰুষ	PIW0087056 ফটো উপলব্ধ
466 নাম : পিংকমনি সৰকাৰ স্বামীৰ নাম: মনোজ সৰকাৰ ঘৰ নং : ৩৯৯ বয়স : 31 লিঙ্গ : মহিলা	JGY4834564 ফটো উপলব্ধ	467 নাম : মীনা ৰানী সাহা স্বামীৰ নাম: অমূল্য সাহা ঘৰ নং : ৪০০ বয়স : 70 লিঙ্গ : মহিলা	FQM1779471 ফটো উপলব্ধ	468 নাম : জ্যোতস্না মণ্ডল স্বামীৰ নাম: শংকৰ মণ্ডল ঘৰ নং : ৪০০ক বয়স : 49 লিঙ্গ : মহিলা	FQM0135152 ফটো উপলব্ধ
469 নাম : কাজল সাহা পিতাৰ নাম: অমূল্য সাহা ঘৰ নং : ৪০০ বয়স : 47 লিঙ্গ : পুৰুষ	FQM1779482 ফটো উপলব্ধ	470 নাম : শিখা সাহা স্বামীৰ নাম: কাজল সাহা ঘৰ নং : ৪০০ বয়স : 40 লিঙ্গ : মহিলা	FQM0259358 ফটো উপলব্ধ	E 471 নাম : উষা ৰানী দে স্বামীৰ নাম: কালিপদ দে ঘৰ নং : ৪০১ বয়স : 92 লিঙ্গ : মহিলা	FQM1779493 ফটো উপলব্ধ
472 নাম : প্ৰভাত দে পিতাৰ নাম: কালিপদ দে ঘৰ নং : ৪০১ বয়স : 52 লিঙ্গ : পুৰুষ	FQM1779506 ফটো উপলব্ধ	473 নাম : চন্দন কুমাৰ দে পিতাৰ নাম: কালিপদ দে ঘৰ নং : ৪০১ বয়স : 50 লিঙ্গ : পুৰুষ	FQM1779517 ফটো উপলব্ধ	474 নাম : পাৰুল দে স্বামীৰ নাম: প্ৰভাত দে ঘৰ নং : ৪০১ বয়স : 45 লিঙ্গ : মহিলা	FQM1779528 ফটো উপলব্ধ
475 নাম : অজয় দে পিতাৰ নাম: কালিপদ দে ঘৰ নং : ৪০১ বয়স : 44 লিঙ্গ : পুৰুষ	FQM1779539 ফটো উপলব্ধ	476 নাম : বুম দে পিতাৰ নাম: বিশ্বনাথ দে ঘৰ নং : ৪০১ বয়স : 44 লিঙ্গ : মহিলা	FQM0135053 ফটো উপলব্ধ	477 নাম : বীনা দে স্বামীৰ নাম: সঞ্জিত দে ঘৰ নং : ৪০১ বয়স : 40 লিঙ্গ : মহিলা	FQM0106047 ফটো উপলব্ধ
478 নাম : পুন বালা দে পিতাৰ নাম: চন্দন কুমাৰ দে ঘৰ নং : ৪০১ বয়স : 37 লিঙ্গ : মহিলা	FQM1779551 ফটো উপলব্ধ	479 নাম : সঞ্জিত দে পিতাৰ নাম: কালিপদ দে ঘৰ নং : ৪০১ বয়স : 36 লিঙ্গ : পুৰুষ	FQM1779562 ফটো উপলব্ধ	480 নাম : সুপ্ৰিয়া ৰাণী দে স্বামীৰ নাম: অজয় দে ঘৰ নং : ৪০১ বয়স : 35 লিঙ্গ : মহিলা	FQM0106088 ফটো উপলব্ধ



481 নাম : সুভন দে পিতাৰ নাম: চন্দন দে ঘৰ নং : ৪০১ বয়স : 24 লিঙ্গ : পুৰুষ	FQM0474213 ফটো উপলব্ধ	482 নাম : গীতা বানী দে স্বামীৰ নাম: বিশ্বনাথ দে ঘৰ নং : ৪০২ বয়স : 72 লিঙ্গ : মহিলা	FQM1779573 ফটো উপলব্ধ	483 নাম : গৌৰী বিশ্বাস স্বামীৰ নাম: অমৰেন্দ্ৰ বিশ্বাস ঘৰ নং : 402 বয়স : 40 লিঙ্গ : মহিলা	FQM1780138 ফটো উপলব্ধ
484 নাম : লব কিশোৰ পোদ্দাৰ পিতাৰ নাম: লাল মোহন পোদ্দাৰ ঘৰ নং : ৪০৪ বয়স : 81 লিঙ্গ : পুৰুষ	FQM1779584 ফটো উপলব্ধ	485 নাম : আৰতি পোদ্দাৰ স্বামীৰ নাম: লব কিশোৰ পোদ্দাৰ ঘৰ নং : ৪০৪ বয়স : 69 লিঙ্গ : মহিলা	FQM1779595 ফটো উপলব্ধ	486 নাম : লিটন পোদ্দাৰ পিতাৰ নাম: লব কিশোৰ পোদ্দাৰ ঘৰ নং : ৪০৪ বয়স : 45 লিঙ্গ : পুৰুষ	FQM1779608 ফটো উপলব্ধ
487 নাম : জয়া পোদ্দাৰ স্বামীৰ নাম: লিটন পোদ্দাৰ ঘৰ নং : ৪০৪ বয়স : 39 লিঙ্গ : মহিলা	FQM1779619 ফটো উপলব্ধ	488 নাম : স্বপন বনিক্য পিতাৰ নাম: সুনীল বনিক্য ঘৰ নং : ৪০৫ বয়স : 63 লিঙ্গ : পুৰুষ	FQM1779642 ফটো উপলব্ধ	489 নাম : শ্যামল কুমাৰ বনিক্য পিতাৰ নাম: সুনীল কুমাৰ বনিক্য ঘৰ নং : ৪০৫ বয়স : 54 লিঙ্গ : পুৰুষ	FQM1779653 ফটো উপলব্ধ
490 নাম : কমল বনিক্য পিতাৰ নাম: সুনীল বনিক্য ঘৰ নং : ৪০৫ বয়স : 48 লিঙ্গ : পুৰুষ	FQM1779664 ফটো উপলব্ধ	491 নাম : টুম্পা বনিক্য স্বামীৰ নাম: শ্যামল কুমাৰ বনিক্য ঘৰ নং : ৪০৫ বয়স : 40 লিঙ্গ : মহিলা	FQM1779675 ফটো উপলব্ধ	492 নাম : সুধন বণিক্য পিতাৰ নাম: স্বপন বণিক্য ঘৰ নং : 405 বয়স : 35 লিঙ্গ : পুৰুষ	FQM1779686 ফটো উপলব্ধ
493 নাম : সুব্রত বনিক্য পিতাৰ নাম: স্বপন বনিক্য ঘৰ নং : ৪০৫ বয়স : 34 লিঙ্গ : পুৰুষ	FQM1779697 ফটো উপলব্ধ	494 নাম : পূজা বনিক্য পিতাৰ নাম: শ্যামল কুমাৰ বনিক্য ঘৰ নং : ৪০৫ বয়স : 22 লিঙ্গ : মহিলা	FQM2050573 ফটো উপলব্ধ	495 নাম : পাৰপতি মণ্ডল পিতাৰ নাম: দিগেন্দ্ৰ চন্দ্ৰ দাস ঘৰ নং : ৪০৬ বয়স : 56 লিঙ্গ : পুৰুষ	FQM1779711 ফটো উপলব্ধ
496 নাম : সীমা মণ্ডল স্বামীৰ নাম: পাৰপতি মণ্ডল ঘৰ নং : ৪০৬ বয়স : 46 লিঙ্গ : মহিলা	FQM1779722 ফটো উপলব্ধ	497 নাম : দীপশিখা মণ্ডল পিতাৰ নাম: পাৰপতি মণ্ডল ঘৰ নং : 406 বয়স : 26 লিঙ্গ : মহিলা	FQM0336594 ফটো উপলব্ধ	498 নাম : বহিৰশিখা মণ্ডল পিতাৰ নাম: পাৰপতি মণ্ডল ঘৰ নং : 406 বয়স : 20 লিঙ্গ : মহিলা	PIW0026625 ফটো উপলব্ধ
499 নাম : সুব্রত দাস পিতাৰ নাম: ধৰণী কান্ত দাস ঘৰ নং : 406 ক বয়স : 34 লিঙ্গ : পুৰুষ	FQM1779733 ফটো উপলব্ধ	500 নাম : ধৰণী কান্ত দাস পিতাৰ নাম: দিগেন্দ্ৰ চন্দ্ৰ দাস ঘৰ নং : ৪০৬ক বয়স : 71 লিঙ্গ : পুৰুষ	FQM1779744 ফটো উপলব্ধ	501 নাম : আদৰী বালা দাস স্বামীৰ নাম: ধৰণী কান্ত দাস ঘৰ নং : ৪০৬ক বয়স : 60 লিঙ্গ : মহিলা	FQM1779755 ফটো উপলব্ধ
502 নাম : কামনা বাণী দাস স্বামীৰ নাম: চিত্তৰঞ্জন দাস ঘৰ নং : ৪০৮ বয়স : 75 লিঙ্গ : মহিলা	FQM1779777 ফটো উপলব্ধ	503 নাম : প্রদীপ দাস পিতাৰ নাম: চিত্তৰঞ্জন দাস ঘৰ নং : ৪০৮ বয়স : 46 লিঙ্গ : পুৰুষ	FQM1779788 ফটো উপলব্ধ	504 নাম : পূৰ্ণিমা দাস স্বামীৰ নাম: প্রদীপ দাস ঘৰ নং : ৪০৮ বয়স : 34 লিঙ্গ : মহিলা	FQM1189398 ফটো উপলব্ধ
505 নাম : পৰিমল দাস পিতাৰ নাম: চিত্তৰঞ্জন দাস ঘৰ নং : ৪০৮ বয়স : 33 লিঙ্গ : পুৰুষ	FQM1779799 ফটো উপলব্ধ	506 নাম : বিশাখা বালা দাস স্বামীৰ নাম: পৰিমল দাস ঘৰ নং : ৪০৮ বয়স : 31 লিঙ্গ : মহিলা	FQM1993448 ফটো উপলব্ধ	507 নাম : নিশা দাস পিতাৰ নাম: প্রদীপ দাস ঘৰ নং : ৪০৮ বয়স : 25 লিঙ্গ : মহিলা	FQM0368365 ফটো উপলব্ধ
508 নাম : যমুনা বাণী দাস স্বামীৰ নাম: ৰামপ্ৰসাদ দাস ঘৰ নং : ৪০৯ বয়স : 62 লিঙ্গ : মহিলা	FQM1779802 ফটো উপলব্ধ	509 নাম : গোবিন্দ দাস পিতাৰ নাম: ৰামপ্ৰসাদ দাস ঘৰ নং : ৪০৯ বয়স : 38 লিঙ্গ : পুৰুষ	FQM1779813 ফটো উপলব্ধ	510 নাম : নিলিমা দাস পিতাৰ নাম: গোবিন্দ দাস ঘৰ নং : ৪০৯ বয়স : 28 লিঙ্গ : মহিলা	FQM0106849 ফটো উপলব্ধ



বিধানসভা সমষ্টিৰ নম্বৰ আৰু নাম : 20-বিজনী  
অংশৰ নম্বৰ আৰু নাম : 1-(ক) আমগুৰী (বিজনী) (অংশ ১)

<p>S 511 FQM1779835</p> <p>নাম : সাবিত্ৰী দাস পিতাৰ নাম: বিজয় সৰকাৰ ঘৰ নং : ৪১০ বয়স : ৫৪ লিঙ্গ : মহিলা</p> <p>ফটো উপলব্ধ</p>	<p>512 FQM1779846</p> <p>নাম : উত্তম সৰকাৰ পিতাৰ নাম: বিজয় সৰকাৰ ঘৰ নং : ৪১০ বয়স : ৫৫ লিঙ্গ : পুৰুষ</p> <p>ফটো উপলব্ধ</p>	<p>513 FQM1779857</p> <p>নাম : ডলি সৰকাৰ পিতাৰ নাম: বিজয় সৰকাৰ ঘৰ নং : ৪১০ বয়স : ৫২ লিঙ্গ : মহিলা</p> <p>ফটো উপলব্ধ</p>
<p>514 FQM1779879</p> <p>নাম : প্ৰতিমা সৰকাৰ স্বামীৰ নাম: উত্তম সৰকাৰ ঘৰ নং : ৪১০ বয়স : ৪২ লিঙ্গ : মহিলা</p> <p>ফটো উপলব্ধ</p>	<p>515 FQM1779880</p> <p>নাম : মনা সৰকাৰ পিতাৰ নাম: বিজয় সৰকাৰ ঘৰ নং : ৪১০ বয়স : ৪০ লিঙ্গ : মহিলা</p> <p>ফটো উপলব্ধ</p>	<p>516 FQM1779891</p> <p>নাম : তৰুন সৰকাৰ পিতাৰ নাম: বিজয় সৰকাৰ ঘৰ নং : ৪১০ বয়স : ৩৯ লিঙ্গ : পুৰুষ</p> <p>ফটো উপলব্ধ</p>
<p>517 FQM1779904</p> <p>নাম : অঞ্জনা সৰকাৰ স্বামীৰ নাম: বৰুন সৰকাৰ ঘৰ নং : ৪১০ বয়স : ৩৭ লিঙ্গ : মহিলা</p> <p>ফটো উপলব্ধ</p>	<p>518 FQM0108118</p> <p>নাম : বাপন সৰকাৰ পিতাৰ নাম: প্ৰদীপ সৰকাৰ ঘৰ নং : ৪১০ বয়স : ২৯ লিঙ্গ : পুৰুষ</p> <p>ফটো উপলব্ধ</p>	<p>519 FQM0243600</p> <p>নাম : পদ্মী সৰকাৰ স্বামীৰ নাম: তৰুণ সৰকাৰ ঘৰ নং : ৪১০ বয়স : ২৭ লিঙ্গ : মহিলা</p> <p>ফটো উপলব্ধ</p>
<p>520 PIW0005678</p> <p>নাম : গৌৰী সৰকাৰ পিতাৰ নাম: বৰুন সৰকাৰ ঘৰ নং : ৪১০ বয়স : ২০ লিঙ্গ : মহিলা</p> <p>ফটো উপলব্ধ</p>	<p>E 521 FQM1779915</p> <p>নাম : কল্পনা দাম স্বামীৰ নাম: অবনী দাম ঘৰ নং : ৪১১ বয়স : ৪৫ লিঙ্গ : মহিলা</p> <p>ফটো উপলব্ধ</p>	<p>522 FQM1779926</p> <p>নাম : উজ্জ্বলা দাম স্বামীৰ নাম: তপন দাম ঘৰ নং : ৪১১ বয়স : ৬৫ লিঙ্গ : মহিলা</p> <p>ফটো উপলব্ধ</p>
<p>523 FQM1779948</p> <p>নাম : অলকেশ দাম পিতাৰ নাম: অবনী দাম ঘৰ নং : ৪১১ বয়স : ৫৪ লিঙ্গ : পুৰুষ</p> <p>ফটো উপলব্ধ</p>	<p>524 FQM1779959</p> <p>নাম : উমা দাম স্বামীৰ নাম: তুষাৰ দাম ঘৰ নং : ৪১১ বয়স : ৫০ লিঙ্গ : মহিলা</p> <p>ফটো উপলব্ধ</p>	<p>525 FQM1779960</p> <p>নাম : শিখা দাম স্বামীৰ নাম: অলকেশ দাম ঘৰ নং : ৪১১ বয়স : ৪৪ লিঙ্গ : মহিলা</p> <p>ফটো উপলব্ধ</p>
<p>526 FQM1779971</p> <p>নাম : বিকাশ দাম পিতাৰ নাম: অবনী দাম ঘৰ নং : ৪১১ বয়স : ৪৪ লিঙ্গ : পুৰুষ</p> <p>ফটো উপলব্ধ</p>	<p>527 FQM1779982</p> <p>নাম : প্ৰদীপ দাম পিতাৰ নাম: তপন দাম ঘৰ নং : ৪১১ বয়স : ৪০ লিঙ্গ : পুৰুষ</p> <p>ফটো উপলব্ধ</p>	<p>528 FQM1780003</p> <p>নাম : মদন দাম পিতাৰ নাম: তুষাৰ দাম ঘৰ নং : ৪১১ বয়স : ৩৯ লিঙ্গ : পুৰুষ</p> <p>ফটো উপলব্ধ</p>
<p>529 FQM1779993</p> <p>নাম : প্ৰসেনজিত দাম পিতাৰ নাম: তপন দাম ঘৰ নং : ৪১১ বয়স : ৩৪ লিঙ্গ : পুৰুষ</p> <p>ফটো উপলব্ধ</p>	<p>530 FQM1993459</p> <p>নাম : মাধবী ঘোষ দাম স্বামীৰ নাম: বিকাশ দাম ঘৰ নং : ৪১১ বয়স : ৩২ লিঙ্গ : মহিলা</p> <p>ফটো উপলব্ধ</p>	<p>531 FQM1951811</p> <p>নাম : শান্তনা দাম স্বামীৰ নাম: মদন দাম ঘৰ নং : ৪১১ বয়স : ৩০ লিঙ্গ : মহিলা</p> <p>ফটো উপলব্ধ</p>
<p>532 FQM0195347</p> <p>নাম : প্ৰিয়ংকা দেৱনাথ পিতাৰ নাম: গৌপেশ্বৰ দেৱনাথ ঘৰ নং : ৪১১ বয়স : ২৯ লিঙ্গ : মহিলা</p> <p>ফটো উপলব্ধ</p>	<p>533 FQM0108209</p> <p>নাম : বিলাস দাম পিতাৰ নাম: অলকেশ দাম ঘৰ নং : ৪১১ বয়স : ২৪ লিঙ্গ : পুৰুষ</p> <p>ফটো উপলব্ধ</p>	<p>534 FQM0570473</p> <p>নাম : ডিম্পল দাম পিতাৰ নাম: আলকেশ দাম ঘৰ নং : ৪১১ বয়স : ২৪ লিঙ্গ : মহিলা</p> <p>ফটো উপলব্ধ</p>
<p>535 FQM1780014</p> <p>নাম : ৰমা ভৌমিক স্বামীৰ নাম: জীৱন চন্দ্ৰ মোদক ঘৰ নং : ৪১১ক বয়স : ৬৪ লিঙ্গ : মহিলা</p> <p>ফটো উপলব্ধ</p>	<p>536 FQM1780025</p> <p>নাম : জয় প্ৰকাশ মোদক পিতাৰ নাম: জীৱন চন্দ্ৰ মোদক ঘৰ নং : ৪১১ক বয়স : ৩৩ লিঙ্গ : পুৰুষ</p> <p>ফটো উপলব্ধ</p>	<p>537 FQM0260836</p> <p>নাম : ঋষিকেশ্ব মোদক পিতাৰ নাম: জীৱন চন্দ্ৰ মোদক ঘৰ নং : ৪১১ক বয়স : ২৪ লিঙ্গ : পুৰুষ</p> <p>ফটো উপলব্ধ</p>
<p>538 FQM1780036</p> <p>নাম : আলো দত্ত পিতাৰ নাম: গুৰুদাস দত্ত ঘৰ নং : ৪১২ বয়স : ৬০ লিঙ্গ : মহিলা</p> <p>ফটো উপলব্ধ</p>	<p># 539 FQM1780047</p> <p>নাম : গোপাল দত্ত পিতাৰ নাম: গুৰুদাস দত্ত ঘৰ নং : ৪১২ বয়স : ৫৪ লিঙ্গ : পুৰুষ</p> <p>ফটো উপলব্ধ</p>	<p># 540 FQM1780058</p> <p>নাম : গৌতম দত্ত পিতাৰ নাম: গুৰুদাস দত্ত ঘৰ নং : ৪১২ বয়স : ৫৬ লিঙ্গ : পুৰুষ</p> <p>ফটো উপলব্ধ</p>



# 541 নাম : ইতি দত্ত পিতাৰ নাম: গুৰুদাস দত্ত ঘৰ নং : ৪১২ বয়স : 51 লিঙ্গ : মহিলা	FQM1780069 ফটো উপলব্ধ	542 নাম : সম্পা দত্ত স্বামীৰ নাম: গোপাল দত্ত ঘৰ নং : ৪১২ বয়স : 43 লিঙ্গ : মহিলা	FQM1780070 ফটো উপলব্ধ	# 543 নাম : উত্তম দত্ত পিতাৰ নাম: গুৰুদাস দত্ত ঘৰ নং : ৪১২ বয়স : 46 লিঙ্গ : পুৰুষ	FQM1780081 ফটো উপলব্ধ
544 নাম : মনিমালা দত্ত স্বামীৰ নাম: গৌতম দত্ত ঘৰ নং : ৪১২ বয়স : 41 লিঙ্গ : মহিলা	FQM1780092 ফটো উপলব্ধ	545 নাম : প্রতাপ দত্ত পিতাৰ নাম: গোপাল দত্ত ঘৰ নং : ৪১২ বয়স : 24 লিঙ্গ : পুৰুষ	FQM0558791 ফটো উপলব্ধ	546 নাম : টুমন বৈশ্য স্বামীৰ নাম: উত্তম দত্ত ঘৰ নং : 412 বয়স : 22 লিঙ্গ : মহিলা	PIW0129387 ফটো উপলব্ধ
E 547 নাম : হিমাংশু বিশ্বাস পিতাৰ নাম: শচিন্দ্র বিশ্বাস ঘৰ নং : ৪১৩ বয়স : ৭১ লিঙ্গ : পুৰুষ	FQM1780105 ফটো উপলব্ধ	548 নাম : কাঞ্চন বাল্লা বিশ্বাস স্বামীৰ নাম: হিমাংশু বিশ্বাস ঘৰ নং : ৪১৩ বয়স : 63 লিঙ্গ : মহিলা	FQM1780116 ফটো উপলব্ধ	549 নাম : সমৰেন্দ্র বিশ্বাস পিতাৰ নাম: হিমাংশু বিশ্বাস ঘৰ নং : ৪১৩ বয়স : 35 লিঙ্গ : পুৰুষ	FQM1780149 ফটো উপলব্ধ
550 নাম : সুব্রত বিশ্বাস পিতাৰ নাম: হিমাংশু বিশ্বাস ঘৰ নং : ৪১৩ বয়স : 30 লিঙ্গ : পুৰুষ	FQM1780150 ফটো উপলব্ধ	S 551 নাম : বিউটি বিশ্বাস পিতাৰ নাম: হিমাংশু বিশ্বাস ঘৰ নং : ৪১৩ বয়স : 28 লিঙ্গ : মহিলা	FQM0120683 ফটো উপলব্ধ	552 নাম : সুমিত্ৰা বিশ্বাস স্বামীৰ নাম: সমৰেন্দ্র বিশ্বাস ঘৰ নং : ৪১৩ বয়স : 28 লিঙ্গ : মহিলা	FQM0260976 ফটো উপলব্ধ
553 নাম : পল্লবী মণ্ডল বিশ্বাস স্বামীৰ নাম: সুব্রত বিশ্বাস ঘৰ নং : 413 বয়স : 21 লিঙ্গ : মহিলা	PIW0063040 ফটো উপলব্ধ	E 554 নাম : কিৰন সবৰকাৰ স্বামীৰ নাম: মনোৰঞ্জন সবৰকাৰ ঘৰ নং : ৪১৪ বয়স : ৪5 লিঙ্গ : মহিলা	FQM1780161 ফটো উপলব্ধ	555 নাম : গৌৰী দাস পিতাৰ নাম: মনোৰঞ্জন সবৰকাৰ ঘৰ নং : ৪১৪ বয়স : 50 লিঙ্গ : মহিলা	FQM1780172 ফটো উপলব্ধ
556 নাম : সনজিত সবৰকাৰ পিতাৰ নাম: মনোৰঞ্জন সবৰকাৰ ঘৰ নং : ৪১৪ বয়স : 38 লিঙ্গ : পুৰুষ	FQM1780183 ফটো উপলব্ধ	S 557 নাম : মামনী সাহা পিতাৰ নাম: উপেন্দ্ৰ বিশ্বাস ঘৰ নং : ৪১৪ বয়স : 37 লিঙ্গ : মহিলা	FQM1780194 ফটো উপলব্ধ	558 নাম : সুনীল কুমাৰ সোম পিতাৰ নাম: সন্তোষ চন্দ্ৰ সোম ঘৰ নং : ৪১৫ বয়স : 68 লিঙ্গ : পুৰুষ	FQM1780229 ফটো উপলব্ধ
E 559 নাম : স্বপন সোম পিতাৰ নাম: সন্তোষ সোম ঘৰ নং : ৪১৫ বয়স : 67 লিঙ্গ : পুৰুষ	FQM1780218 ফটো উপলব্ধ	560 নাম : মঞ্জু সোম স্বামীৰ নাম: বনজিত সোম ঘৰ নং : ৪১৫ বয়স : 62 লিঙ্গ : মহিলা	FQM1780230 ফটো উপলব্ধ	561 নাম : মিলী সোম স্বামীৰ নাম: সুমল সোম ঘৰ নং : ৪১৫ বয়স : 62 লিঙ্গ : মহিলা	FQM1780241 ফটো উপলব্ধ
562 নাম : প্রদীপ সোম পিতাৰ নাম: সন্তোষ সোম ঘৰ নং : ৪১৫ বয়স : 60 লিঙ্গ : পুৰুষ	FQM1780252 ফটো উপলব্ধ	563 নাম : কৃষ্ণা সোম স্বামীৰ নাম: স্বপন সোম ঘৰ নং : ৪১৫ বয়স : 58 লিঙ্গ : মহিলা	FQM1780263 ফটো উপলব্ধ	564 নাম : বুলবুল সোম স্বামীৰ নাম: সুনীল কুমাৰ সোম ঘৰ নং : ৪১৫ বয়স : 58 লিঙ্গ : মহিলা	FQM1780274 ফটো উপলব্ধ
565 নাম : বুপালী সোম স্বামীৰ নাম: প্রদীপ সোম ঘৰ নং : ৪১৫ বয়স : 50 লিঙ্গ : মহিলা	FQM1780285 ফটো উপলব্ধ	566 নাম : বিদ্যুত সোম পিতাৰ নাম: বঞ্জিত সোম ঘৰ নং : ৪১৫ বয়স : 41 লিঙ্গ : পুৰুষ	FQM1780309 ফটো উপলব্ধ	567 নাম : প্রদ্যুত সোম পিতাৰ নাম: বঞ্জিত চন্দ্ৰ সোম ঘৰ নং : 415 বয়স : 37 লিঙ্গ : পুৰুষ	FQM1780332 ফটো উপলব্ধ
568 নাম : সমীৰ সোম পিতাৰ নাম: স্বপন সোম ঘৰ নং : ৪১৫ বয়স : 36 লিঙ্গ : পুৰুষ	FQM1780343 ফটো উপলব্ধ	569 নাম : ৰাখী সোম স্বামীৰ নাম: বিদ্যুত সোম ঘৰ নং : ৪১৫ বয়স : 35 লিঙ্গ : মহিলা	FQM1780354 ফটো উপলব্ধ	570 নাম : সংগীতা তৰফদাৰ স্বামীৰ নাম: প্রদ্যুত সোম ঘৰ নং : 415 বয়স : 29 লিঙ্গ : মহিলা	FQM0038547 ফটো উপলব্ধ

বিধানসভা সমষ্টিৰ নম্বৰ আৰু নাম : 20-বিজনী  
অংশৰ নম্বৰ আৰু নাম : 1-(ক) আমগুৰী (বিজনী) (অংশ ১)

S2 571 নাম : বুমা সোম পিতাৰ নাম: স্বপ্ন সোম ঘৰ নং : ৪১৫ বয়স : 28 লিঙ্গ : মহিলা	FQM0108548 ফটো উপলব্ধ	572 নাম : শিভম সোম পিতাৰ নাম: সুশীল কুমাৰ সোম ঘৰ নং : ৪১৫ বয়স : 28 লিঙ্গ : পুৰুষ	FQM0261107 ফটো উপলব্ধ	573 নাম : প্ৰিয়ঙ্কৰ সোম পিতাৰ নাম: প্ৰদীপ সোম ঘৰ নং : ৪১৫ বয়স : 24 লিঙ্গ : পুৰুষ	FQM0474395 ফটো উপলব্ধ
574 নাম : মতিলাল দত্ত পিতাৰ নাম: দীনেশ দত্ত ঘৰ নং : ৪১৬ বয়স : 64 লিঙ্গ : পুৰুষ	FQM1780376 ফটো উপলব্ধ	575 নাম : কৃষ্ণা দত্ত স্বামীৰ নাম: মতিলাল দত্ত ঘৰ নং : ৪১৬ বয়স : 58 লিঙ্গ : মহিলা	FQM1780387 ফটো উপলব্ধ	576 নাম : বতিলাল দত্ত পিতাৰ নাম: দীনেশ দত্ত ঘৰ নং : ৪১৬ বয়স : 52 লিঙ্গ : পুৰুষ	FQM1780398 ফটো উপলব্ধ
577 নাম : মিঠা দত্ত স্বামীৰ নাম: বতিলাল দত্ত ঘৰ নং : ৪১৬ বয়স : 42 লিঙ্গ : মহিলা	FQM1780401 ফটো উপলব্ধ	578 নাম : মনোজ দত্ত পিতাৰ নাম: মতিলাল দত্ত ঘৰ নং : ৪১৬ বয়স : 35 লিঙ্গ : পুৰুষ	FQM1780412 ফটো উপলব্ধ	579 নাম : মন্তোষ দত্ত পিতাৰ নাম: মতিলাল দত্ত ঘৰ নং : ৪১৬ বয়স : 31 লিঙ্গ : পুৰুষ	FQM1780423 ফটো উপলব্ধ
580 নাম : বিমি দত্ত পিতাৰ নাম: বতিলাল দত্ত ঘৰ নং : 416 বয়স : 20 লিঙ্গ : মহিলা	PIW0135269 ফটো উপলব্ধ	581 নাম : ববী শীল স্বামীৰ নাম: নিতাই শীল ঘৰ নং : ৪১৮ বয়স : 40 লিঙ্গ : মহিলা	FQM1780445 ফটো উপলব্ধ	582 নাম : জ্যোত্স্না শীল স্বামীৰ নাম: জীতেন্দ্ৰ শীল ঘৰ নং : ৪১৯ বয়স : 72 লিঙ্গ : মহিলা	FQM1780456 ফটো উপলব্ধ
583 নাম : গোবিন্দ শীল মাতৃৰ নাম: জ্যোত্স্না শীল শীল ঘৰ নং : ৪১৯ বয়স : 36 লিঙ্গ : পুৰুষ	FQM1780489 ফটো উপলব্ধ	S 584 নাম : বুমা শীল পিতাৰ নাম: জীতেন্দ্ৰ শীল ঘৰ নং : ৪১৯ বয়স : 36 লিঙ্গ : মহিলা	FQM1780490 ফটো উপলব্ধ	585 নাম : সুদেব ৰায় পিতাৰ নাম: গুৰুদাস ৰায় ঘৰ নং : ৪২০ বয়স : 61 লিঙ্গ : পুৰুষ	FQM1780514 ফটো উপলব্ধ
E 586 নাম : বাসুদেৱ ৰায় পিতাৰ নাম: গুৰুদাস ৰায় ঘৰ নং : ৪২০ বয়স : 55 লিঙ্গ : পুৰুষ	FQM1780525 ফটো উপলব্ধ	587 নাম : সৰস্বতী ৰায় স্বামীৰ নাম: সুদেব ৰায় ঘৰ নং : ৪২০ বয়স : 52 লিঙ্গ : মহিলা	FQM1780536 ফটো উপলব্ধ	588 নাম : পংকজ ৰায় পিতাৰ নাম: গুৰুদাস ৰায় ঘৰ নং : ৪২০ বয়স : 45 লিঙ্গ : পুৰুষ	FQM1780547 ফটো উপলব্ধ
589 নাম : সোনালী ৰায় স্বামীৰ নাম: পংকজ ৰায় ঘৰ নং : 420 বয়স : 40 লিঙ্গ : মহিলা	PIW0051953 ফটো উপলব্ধ	590 নাম : পূৰ্ণিমা ৰায় পিতাৰ নাম: সুদীপ ৰায় ঘৰ নং : ৪২০ বয়স : 30 লিঙ্গ : মহিলা	FQM0109777 ফটো উপলব্ধ	591 নাম : সোমা ৰায় পিতাৰ নাম: সুদেব ৰায় ঘৰ নং : ৪২০ বয়স : 28 লিঙ্গ : মহিলা	FQM0133520 ফটো উপলব্ধ
S2 592 নাম : আলো ৰায় পিতাৰ নাম: সুদেব ৰায় ঘৰ নং : 420 বয়স : 25 লিঙ্গ : মহিলা	FQM0416065 ফটো উপলব্ধ	593 নাম : সাধন চন্দ্ৰ সোম পিতাৰ নাম: ৰমেন্দ্ৰ সোম ঘৰ নং : ৪২১ বয়স : 75 লিঙ্গ : পুৰুষ	FQM1780569 ফটো উপলব্ধ	594 নাম : গীতা সোম স্বামীৰ নাম: সাধন চন্দ্ৰ সোম ঘৰ নং : ৪২১ বয়স : 58 লিঙ্গ : মহিলা	FQM1780570 ফটো উপলব্ধ
595 নাম : উত্তম সোম পিতাৰ নাম: ৰমেন্দ্ৰ সোম ঘৰ নং : ৪২১ বয়স : 54 লিঙ্গ : পুৰুষ	FQM1780581 ফটো উপলব্ধ	596 নাম : নীৰবালী সোম স্বামীৰ নাম: উত্তম সোম ঘৰ নং : 421 বয়স : 49 লিঙ্গ : মহিলা	FQM0415992 ফটো উপলব্ধ	597 নাম : শুভঙ্কৰ সোম পিতাৰ নাম: সাধন চন্দ্ৰ সোম ঘৰ নং : ৪২১ বয়স : 36 লিঙ্গ : পুৰুষ	FQM1951742 ফটো উপলব্ধ
598 নাম : দিপাঙ্কৰ সোম পিতাৰ নাম: সাধন চন্দ্ৰ সোম ঘৰ নং : ৪২১ বয়স : 35 লিঙ্গ : পুৰুষ	FQM1951753 ফটো উপলব্ধ	599 নাম : শিউলী সোম পিতাৰ নাম: সাধন চন্দ্ৰ সোম ঘৰ নং : ৪২১ বয়স : 32 লিঙ্গ : মহিলা	FQM1951764 ফটো উপলব্ধ	600 নাম : শুভদীপ সোম পিতাৰ নাম: সাধন চন্দ্ৰ সোম ঘৰ নং : 421 বয়স : 27 লিঙ্গ : পুৰুষ	FQM0312066 ফটো উপলব্ধ



বিধানসভা সমষ্টিৰ নম্বৰ আৰু নাম : 20-বিজনী  
অংশৰ নম্বৰ আৰু নাম : 1-(ক) আমগুৰী (বিজনী) (অংশ ১)

601 নাম : বিশ্বনাথ সাহা পিতাৰ নাম: ৰমেশ সাহা ঘৰ নং : ৪২২ বয়স : 56 লিঙ্গ : পুৰুষ	FQM1780592 ফটো উপলব্ধ	602 নাম : বিউটি সাহা স্বামীৰ নাম: বিশ্বনাথ সাহা ঘৰ নং : ৪২২ বয়স : 50 লিঙ্গ : মহিলা	FQM1780605 ফটো উপলব্ধ	603 নাম : বীনা ৰানী সাহা পিতাৰ নাম: বিশ্বনাথ সাহা ঘৰ নং : ৪২২ বয়স : 30 লিঙ্গ : মহিলা	FQM1951775 ফটো উপলব্ধ
604 নাম : বিদ্যাত সাহা পিতাৰ নাম: বিশ্বনাথ সাহা ঘৰ নং : ৪২২ বয়স : 28 লিঙ্গ : পুৰুষ	FQM0109835 ফটো উপলব্ধ	605 নাম : অজিত দে পিতাৰ নাম: সুধীৰ দে ঘৰ নং : 423 বয়স : 65 লিঙ্গ : পুৰুষ	FQM1780616 ফটো উপলব্ধ	606 নাম : লক্ষী দে স্বামীৰ নাম: সুজিত দে ঘৰ নং : ৪২৩ বয়স : 62 লিঙ্গ : মহিলা	FQM1780627 ফটো উপলব্ধ
607 নাম : ৰাধিকা দে স্বামীৰ নাম: অজিত দে ঘৰ নং : 423 বয়স : 55 লিঙ্গ : মহিলা	FQM1780638 ফটো উপলব্ধ	E 608 নাম : বিশ্বজিত দে পিতাৰ নাম: সুজিত দে ঘৰ নং : ৪২৩ বয়স : ৪৪ লিঙ্গ : পুৰুষ	FQM1780650 ফটো উপলব্ধ	609 নাম : তাপস দে পিতাৰ নাম: অজিত দে ঘৰ নং : 423 বয়স : 33 লিঙ্গ : পুৰুষ	FQM1780661 ফটো উপলব্ধ
S 610 নাম : পায়েল দে পিতাৰ নাম: অজিত দে ঘৰ নং : ৪২৩ বয়স : ৪1 লিঙ্গ : মহিলা	FQM1780672 ফটো উপলব্ধ	611 নাম : মিশ্ট দে স্বামীৰ নাম: বিশ্বজিত দে ঘৰ নং : ৪২৩ বয়স : 30 লিঙ্গ : মহিলা	FQM0312108 ফটো উপলব্ধ	612 নাম : আশুতোষ ভট্টাচাৰ্য্য পিতাৰ নাম: ৰবীন্দ্র ভট্টাচাৰ্য্য ঘৰ নং : ৪২৪ বয়স : 62 লিঙ্গ : পুৰুষ	FQM1780694 ফটো উপলব্ধ
613 নাম : বিশ্বজিত ভট্টাচাৰ্য্য পিতাৰ নাম: ৰবীন্দ্র ভট্টাচাৰ্য্য ঘৰ নং : ৪২৪ বয়স : 57 লিঙ্গ : পুৰুষ	FQM1780718 ফটো উপলব্ধ	614 নাম : দেবী ভট্টাচাৰ্য্য স্বামীৰ নাম: আশুতোষ ভট্টাচাৰ্য্য ঘৰ নং : ৪২৪ বয়স : 57 লিঙ্গ : মহিলা	FQM1780707 ফটো উপলব্ধ	615 নাম : তনশ্ৰী চক্ৰবৰ্তী পিতাৰ নাম: বকুল চক্ৰবৰ্তী ঘৰ নং : ৪২৪ বয়স : 33 লিঙ্গ : মহিলা	FQM1780729 ফটো উপলব্ধ
616 নাম : অনিমেষ ভট্টাচাৰ্য্য পিতাৰ নাম: আশুতোষ ভট্টাচাৰ্য্য ঘৰ নং : ৪২৪ বয়স : 30 লিঙ্গ : পুৰুষ	FQM1993460 ফটো উপলব্ধ	617 নাম : শংকৰ লাল সাহা পিতাৰ নাম: অখিল সাহা ঘৰ নং : ৪২৫ বয়স : 70 লিঙ্গ : পুৰুষ	FQM1780741 ফটো উপলব্ধ	618 নাম : শেফালী সাহা স্বামীৰ নাম: শংকৰ লাল সাহা ঘৰ নং : ৪২৫ বয়স : 59 লিঙ্গ : মহিলা	FQM1780752 ফটো উপলব্ধ
619 নাম : গোবিন্দ সাহা পিতাৰ নাম: শংকৰ লাল সাহা ঘৰ নং : ৪২৫ বয়স : 36 লিঙ্গ : পুৰুষ	FQM1780774 ফটো উপলব্ধ	620 নাম : প্ৰকাশ সাহা পিতাৰ নাম: শংকৰ লাল সাহা ঘৰ নং : ৪২৫ বয়স : 31 লিঙ্গ : পুৰুষ	FQM0312116 ফটো উপলব্ধ	621 নাম : প্ৰিয়ংকা সাহা পিতাৰ নাম: প্ৰদীপ সাহা ঘৰ নং : 425 বয়স : 27 লিঙ্গ : মহিলা	GML0330233 ফটো উপলব্ধ
622 নাম : প্ৰভাতী বাঢ়ৈ স্বামীৰ নাম: তুলু বাঢ়ৈ ঘৰ নং : ৪২৬ বয়স : 41 লিঙ্গ : মহিলা	FQM1780796 ফটো উপলব্ধ	623 নাম : সুব্ৰত বাঢ়ৈ পিতাৰ নাম: সুৰেশ বাঢ়ৈ ঘৰ নং : ৪২৬ বয়স : 38 লিঙ্গ : পুৰুষ	FQM1780809 ফটো উপলব্ধ	624 নাম : সুশান্ত বাঢ়ৈ পিতাৰ নাম: সুৰেশ বাঢ়ৈ ঘৰ নং : ৪২৬ বয়স : 36 লিঙ্গ : পুৰুষ	FQM1780810 ফটো উপলব্ধ
625 নাম : মেনকা বাঢ়ৈ পিতাৰ নাম: সুৰেশ চন্দ্ৰ বাঢ়ৈ ঘৰ নং : ৪২৬ বয়স : 32 লিঙ্গ : মহিলা	FQM0110049 ফটো উপলব্ধ	626 নাম : সুপ্ৰিয়া বালা দাস স্বামীৰ নাম: সুব্ৰত ঘৰ নং : 426 বয়স : 31 লিঙ্গ : মহিলা	PIW0059436 ফটো উপলব্ধ	627 নাম : টুটন বাঢ়ৈ পিতাৰ নাম: তুলু বাঢ়ৈ ঘৰ নং : 426 বয়স : 22 লিঙ্গ : পুৰুষ	PIW0005249 ফটো উপলব্ধ
628 নাম : ভাস্কৰ বাঢ়ৈ পিতাৰ নাম: তুলু বাঢ়ৈ ঘৰ নং : 426 বয়স : 20 লিঙ্গ : পুৰুষ	PIW0118497 ফটো উপলব্ধ	629 নাম : কমলাবতী মাল্লা স্বামীৰ নাম: ৰঘুনাথ মাল্লা ঘৰ নং : ৪২৮ বয়স : 80 লিঙ্গ : মহিলা	FQM1780821 ফটো উপলব্ধ	630 নাম : সাৰদা মাল্লা স্বামীৰ নাম: বিশ্বকৰ্মা মাল্লা ঘৰ নং : ৪২৮ বয়স : 58 লিঙ্গ : মহিলা	FQM1780832 ফটো উপলব্ধ



বিধানসভা সমষ্টিৰ নম্বৰ আৰু নাম : 20-বিজনী  
অংশৰ নম্বৰ আৰু নাম : 1-(ক) আমগুৰী (বিজনী) (অংশ ১)

631 নাম : পাবাৰ মাল্লা পিতাৰ নাম: বঘুনাথ মাল্লা ঘৰ নং : ৪২৮ বয়স : 55 লিঙ্গ : পুৰুষ	FQM1780843 ফটো উপলব্ধ	632 নাম : অবিনাশ চৌধুৰি পিতাৰ নাম: বঘুনাথ চৌধুৰি ঘৰ নং : ৪২৮ বয়স : 43 লিঙ্গ : পুৰুষ	FQM1780854 ফটো উপলব্ধ	633 নাম : পুষ্প মাল্লা স্বামীৰ নাম: পাবাৰ মাল্লা ঘৰ নং : ৪২৮ বয়স : 41 লিঙ্গ : মহিলা	FQM1780865 ফটো উপলব্ধ
634 নাম : বিশ্বকৰ্মা মাল্লা পিতাৰ নাম: বঘুনাথ মাল্লা ঘৰ নং : ৪২৮ বয়স : 40 লিঙ্গ : পুৰুষ	FQM1780876 ফটো উপলব্ধ	635 নাম : নন্দিনী কুমাৰী পিতাৰ নাম: অবিনাশ চৌধুৰী ঘৰ নং : 428 বয়স : 25 লিঙ্গ : মহিলা	FQM2033009 ফটো উপলব্ধ	636 নাম : পালক মাল্লা পিতাৰ নাম: পৰ্ব্ব মাল্লা ঘৰ নং : 428 বয়স : 21 লিঙ্গ : মহিলা	FQM2034072 ফটো উপলব্ধ
637 নাম : কানাইয়া মাল্লা পিতাৰ নাম: জগন্নাথ মাল্লা ঘৰ নং : ৪২৯ বয়স : 60 লিঙ্গ : পুৰুষ	FQM1780887 ফটো উপলব্ধ	638 নাম : দুৰ্গাৰাণী মাল্লা স্বামীৰ নাম: কানাইয়া মাল্লা ঘৰ নং : ৪২৯ বয়স : 45 লিঙ্গ : মহিলা	FQM1780898 ফটো উপলব্ধ	639 নাম : নন্দিনী মাল্লা পিতাৰ নাম: জগন্নাথ মাল্লা ঘৰ নং : ৪২৯ বয়স : 36 লিঙ্গ : মহিলা	FQM0134890 ফটো উপলব্ধ
640 নাম : বাজীব মাল্লা পিতাৰ নাম: কানাই মাল্লা ঘৰ নং : 429 বয়স : 20 লিঙ্গ : পুৰুষ	PIW0012609 ফটো উপলব্ধ	641 নাম : ছয়বৰ মাল্লা পিতাৰ নাম: কলিচৰণ মাল্লা ঘৰ নং : ৪৩০ বয়স : 70 লিঙ্গ : পুৰুষ	FQM1780901 ফটো উপলব্ধ	642 নাম : চানমনী মাল্লা স্বামীৰ নাম: ছয়বৰ মাল্লা ঘৰ নং : ৪৩০ বয়স : 60 লিঙ্গ : মহিলা	FQM1780912 ফটো উপলব্ধ
643 নাম : সমিত্ৰা সাহ স্বামীৰ নাম: যোগিন্দ্ৰ সাও ঘৰ নং : ৪৩০ বয়স : 56 লিঙ্গ : মহিলা	FQM1780923 ফটো উপলব্ধ	644 নাম : শিৱ কুমাৰ সাহ পিতাৰ নাম: যোগিন্দ্ৰ সাহ ঘৰ নং : ৪৩০ বয়স : 41 লিঙ্গ : পুৰুষ	FQM1780934 ফটো উপলব্ধ	645 নাম : মিঠা মাল্লা পিতাৰ নাম: সাইবৰ মাল্লা ঘৰ নং : ৪৩০ বয়স : 40 লিঙ্গ : পুৰুষ	FQM1780945 ফটো উপলব্ধ
646 নাম : সঞ্জয় মাল্লা পিতাৰ নাম: সাইবৰ মাল্লা ঘৰ নং : ৪৩০ বয়স : 38 লিঙ্গ : পুৰুষ	FQM1780956 ফটো উপলব্ধ	647 নাম : কৃষ্ণা সাহ পিতাৰ নাম: যোগিন্দ্ৰ সাহ ঘৰ নং : ৪৩০ বয়স : 28 লিঙ্গ : পুৰুষ	FQM0110999 ফটো উপলব্ধ	648 নাম : আৰতি শাহ স্বামীৰ নাম: শিব কুমাৰ শা ঘৰ নং : ৪৩০ বয়স : 28 লিঙ্গ : মহিলা	FQM1362276 ফটো উপলব্ধ
649 নাম : বাজু সাঁ পিতাৰ নাম: জগেন্দ্ৰ সা ঘৰ নং : ৪৩০ বয়স : 27 লিঙ্গ : পুৰুষ	FQM0120071 ফটো উপলব্ধ	650 নাম : আনন চৌধুৰী পিতাৰ নাম: অমৰ লাল চৌধুৰী ঘৰ নং : 430 বয়স : 23 লিঙ্গ : মহিলা	GJF0553305 ফটো উপলব্ধ	651 নাম : বাম সহাই মাল্লা পিতাৰ নাম: হৰপ্ৰসাদ মাল্লা ঘৰ নং : ৪৩১ বয়স : 60 লিঙ্গ : পুৰুষ	FQM1780978 ফটো উপলব্ধ
652 নাম : মাধৱ চৌধুৰী পিতাৰ নাম: বামহৰি প্ৰসাদ চৌধুৰি ঘৰ নং : ৪৩১ বয়স : 55 লিঙ্গ : পুৰুষ	FQM1780989 ফটো উপলব্ধ	653 নাম : বীনা চৌধুৰী স্বামীৰ নাম: মাধু চৌধুৰী ঘৰ নং : ৪৩১ বয়স : 40 লিঙ্গ : মহিলা	FQM1780990 ফটো উপলব্ধ	654 নাম : বাজ কুমাৰ চৌধুৰী পিতাৰ নাম: বামসাই চৌধুৰী ঘৰ নং : ৪৩১ বয়স : 40 লিঙ্গ : পুৰুষ	FQM1781006 ফটো উপলব্ধ
655 নাম : পুনম চৌধুৰী পিতাৰ নাম: মাধো চৌধুৰী ঘৰ নং : 431 বয়স : 21 লিঙ্গ : মহিলা	PIW0041541 ফটো উপলব্ধ	656 নাম : গৌৰী মাল্লা স্বামীৰ নাম: বামব্ৰিচ মাল্লা ঘৰ নং : ৪৩২ বয়স : 60 লিঙ্গ : মহিলা	FQM1781017 ফটো উপলব্ধ	657 নাম : প্ৰহ্লাদ মাল্লা পিতাৰ নাম: বামব্ৰিচ মাল্লা ঘৰ নং : ৪৩২ বয়স : 42 লিঙ্গ : পুৰুষ	FQM1781028 ফটো উপলব্ধ
658 নাম : ভোলা মাল্লা পিতাৰ নাম: বামব্ৰিচ মাল্লা ঘৰ নং : ৪৩২ বয়স : 40 লিঙ্গ : পুৰুষ	FQM1781039 ফটো উপলব্ধ	659 নাম : চন্দন মাল্লা পিতাৰ নাম: বামব্ৰিচ মাল্লা ঘৰ নং : ৪৩২ বয়স : 38 লিঙ্গ : পুৰুষ	FQM1781040 ফটো উপলব্ধ	660 নাম : বঞ্জিত মাল্লা পিতাৰ নাম: বামব্ৰিচ মাল্লা ঘৰ নং : ৪৩২ বয়স : 34 লিঙ্গ : পুৰুষ	FQM1781051 ফটো উপলব্ধ



বিধানসভা সমষ্টিৰ নম্বৰ আৰু নাম : 20-বিজনী  
অংশৰ নম্বৰ আৰু নাম : 1-(ক) আমগুৰী (বিজনী) (অংশ ১)

661 নাম : মনোজ মাল্লা পিতাৰ নাম: ৰামব্ৰিচ মাল্লা ঘৰ নং : ৪৩২ বয়স : 31 লিঙ্গ : পুৰুষ	FQM1781062 ফটো উপলব্ধ	662 নাম : ভাৰতী মাল্লা স্বামীৰ নাম: প্ৰহ্লাদ মাল্লা ঘৰ নং : ৪৩২ বয়স : 29 লিঙ্গ : মহিলা	FQM0263327 ফটো উপলব্ধ	663 নাম : সুখদেও সাহ পিতাৰ নাম: সিউগবিন সাহ ঘৰ নং : ৪৩৪ বয়স : 87 লিঙ্গ : পুৰুষ	FQM1781073 ফটো উপলব্ধ
664 নাম : বাসন্তী সাহ স্বামীৰ নাম: সুখদেও সাহ ঘৰ নং : ৪৩৪ বয়স : 65 লিঙ্গ : মহিলা	FQM1781084 ফটো উপলব্ধ	665 নাম : RAM EK BAL SHAW পিতাৰ নাম: সুখদেও সাহ ঘৰ নং : ৪৩৪ বয়স : 30 লিঙ্গ : পুৰুষ	FQM0111278 ফটো উপলব্ধ	666 নাম : গবলী বাচফৰ স্বামীৰ নাম: মতি বাচফৰ ঘৰ নং : ৪৩৫ বয়স : 67 লিঙ্গ : মহিলা	FQM1781095 ফটো উপলব্ধ
667 নাম : আশা বাসফৰ স্বামীৰ নাম: দীপ বাসফৰ ঘৰ নং : ৪৩৫ বয়স : 45 লিঙ্গ : মহিলা	FQM1781120 ফটো উপলব্ধ	668 নাম : দীপ বাসফৰ পিতাৰ নাম: মতি বাসফৰ ঘৰ নং : ৪৩৫ বয়স : 43 লিঙ্গ : পুৰুষ	FQM1781108 ফটো উপলব্ধ	669 নাম : মনোজ বাসফোৰ পিতাৰ নাম: মতি বাসফোৰ ঘৰ নং : ৪৩৫ বয়স : 43 লিঙ্গ : পুৰুষ	FQM1781119 ফটো উপলব্ধ
670 নাম : বুবলি বাসফোৰ স্বামীৰ নাম: মনোজ বাসফৰ ঘৰ নং : ৪৩৫ বয়স : 40 লিঙ্গ : মহিলা	FQM1781131 ফটো উপলব্ধ	671 নাম : পুনম বাসফৰ মাতৃৰ নাম: গবলি বাসফৰ ঘৰ নং : ৪৩৫ বয়স : 29 লিঙ্গ : মহিলা	FQM1993506 ফটো উপলব্ধ	672 নাম : চন বাচফৰ পিতাৰ নাম: দীপ বাসফৰ ঘৰ নং : 435 বয়স : 25 লিঙ্গ : পুৰুষ	FQM0416115 ফটো উপলব্ধ
673 নাম : ৰেসব বাসফৰ পিতাৰ নাম: দীপ বাসফৰ ঘৰ নং : ৪৩৫ বয়স : 23 লিঙ্গ : পুৰুষ	FQM2003002 ফটো উপলব্ধ	674 নাম : মুছকান বাসফৰ পিতাৰ নাম: দীপ বাসফৰ ঘৰ নং : 435 বয়স : 20 লিঙ্গ : মহিলা	PIW0000786 ফটো উপলব্ধ	675 নাম : মাম্পী বাসফোৰ পিতাৰ নাম: মনোজ বাসফোৰ ঘৰ নং : 435 বয়স : 19 লিঙ্গ : মহিলা	PIW0141796 ফটো উপলব্ধ
676 নাম : বীন বাসফৰ স্বামীৰ নাম: ৰমেশ বাসফৰ ঘৰ নং : ৪৩৬ বয়স : 50 লিঙ্গ : মহিলা	FQM1781153 ফটো উপলব্ধ	677 নাম : পিংকি বাছফোৰ পিতাৰ নাম: ৰমেশ বাছফোৰ ঘৰ নং : ৪৩৬ বয়স : 40 লিঙ্গ : মহিলা	FQM0134510 ফটো উপলব্ধ	678 নাম : ৰাজা বাছফোৰ পিতাৰ নাম: ৰমেশ বাছফোৰ ঘৰ নং : ৪৩৬ বয়স : 31 লিঙ্গ : পুৰুষ	FQM0134213 ফটো উপলব্ধ
679 নাম : অনিতা বাছফোৰ স্বামীৰ নাম: ৰাজা বাছফোৰ ঘৰ নং : ৪৩৬ বয়স : 29 লিঙ্গ : মহিলা	FQM0121905 ফটো উপলব্ধ	680 নাম : চন্দন বাছফোৰ পিতাৰ নাম: ৰমেশ বাছফোৰ ঘৰ নং : ৪৩৬ বয়স : 28 লিঙ্গ : পুৰুষ	FQM0119941 ফটো উপলব্ধ	681 নাম : কানাইয়া বাছফোৰ পিতাৰ নাম: ৰমেশ বাছফোৰ ঘৰ নং : ৪৩৬ বয়স : 27 লিঙ্গ : পুৰুষ	FQM0119982 ফটো উপলব্ধ
682 নাম : অৰুন বাসফোৰ পিতাৰ নাম: অজয় বাসফোৰ ঘৰ নং : 436 বয়স : 20 লিঙ্গ : পুৰুষ	PIW0076059 ফটো উপলব্ধ	683 নাম : বিনোদ বাসফৰ পিতাৰ নাম: ব্ৰজনাথ বাসফৰ ঘৰ নং : ৪৩৭ বয়স : 47 লিঙ্গ : পুৰুষ	FQM1951855 ফটো উপলব্ধ	684 নাম : জমিলা বাসফৰ অন্যান্য: মেন্দাৰ বাসফৰ ঘৰ নং : ৪৩৭ বয়স : 42 লিঙ্গ : মহিলা	FQM1951844 ফটো উপলব্ধ
685 নাম : প্ৰেম বাসফৰ পিতাৰ নাম: ধাওল বাসফৰ ঘৰ নং : ৪৩৭ বয়স : 42 লিঙ্গ : পুৰুষ	FQM1781164 ফটো উপলব্ধ	686 নাম : চম্পা বাসফোৰ পিতাৰ নাম: ধলা বাসফোৰ ঘৰ নং : ৪৩৭ বয়স : 41 লিঙ্গ : মহিলা	FQM0134403 ফটো উপলব্ধ	687 নাম : ৰীনা বাসফৰ পিতাৰ নাম: ধাওলা বাসফৰ ঘৰ নং : ৪৩৭ বয়স : 40 লিঙ্গ : মহিলা	FQM1781175 ফটো উপলব্ধ
688 নাম : হেমন্তী বাসফৰ স্বামীৰ নাম: প্ৰেম বাসফৰ ঘৰ নং : ৪৩৭ বয়স : 39 লিঙ্গ : মহিলা	FQM1781186 ফটো উপলব্ধ	# 689 নাম : আৰতি বাসফোৰ স্বামীৰ নাম: শিৱা বাচফৰ ঘৰ নং : ঘৰ নং-437 বয়স : 23 লিঙ্গ : মহিলা	FSC0301267 ফটো উপলব্ধ	690 নাম : বাৰ্ণা বাসফৰ মাতৃৰ নাম: ৰীনা বাসফৰ ঘৰ নং : ৪৩৭ বয়স : 26 লিঙ্গ : পুৰুষ	FQM0474254 ফটো উপলব্ধ



691 নাম : শিবা বাসফৰ পিতাৰ নাম: বিনোদ বাসফৰ ঘৰ নং : ৪৩৭ বয়স : 24 লিঙ্গ : পুৰুষ	FQM0474262 ফটো উপলব্ধ	692 নাম : সাগৰ বাসফোৰ পিতাৰ নাম: বিনোদ বাসফোৰ ঘৰ নং : 437 বয়স : 19 লিঙ্গ : পুৰুষ	PIW0134775 ফটো উপলব্ধ	693 নাম : চিনা বাসফৰ স্বামীৰ নাম: বিশ্বনাথ বাসফৰ ঘৰ নং : ৪৩৯ বয়স : 62 লিঙ্গ : মহিলা	FQM1781197 ফটো উপলব্ধ
694 নাম : কলিয়া বাসফৰ পিতাৰ নাম: বিশ্বনাথ বাসফৰ ঘৰ নং : ৪৩৯ বয়স : 38 লিঙ্গ : পুৰুষ	FQM1781200 ফটো উপলব্ধ	695 নাম : চন্দা বাসফোৰ স্বামীৰ নাম: বতন বাসফোৰ ঘৰ নং : ৪৩৯ক বয়স : 36 লিঙ্গ : মহিলা	FQM0135194 ফটো উপলব্ধ	696 নাম : আশা বাসফোৰ স্বামীৰ নাম: সঞ্জীব বাসফোৰ ঘৰ নং : ৪৩৯ বয়স : 32 লিঙ্গ : মহিলা	FQM0134981 ফটো উপলব্ধ
697 নাম : সঞ্জীব বাসফৰ মাতৃৰ নাম: পুতুলী বাসফৰ ঘৰ নং : ৪৩৯ বয়স : 31 লিঙ্গ : পুৰুষ	FQM1781211 ফটো উপলব্ধ	698 নাম : বিংকি বাসফৰ স্বামীৰ নাম: ভোলা বাসফৰ ঘৰ নং : ৪৩৯ বয়স : 30 লিঙ্গ : মহিলা	FQM2001055 ফটো উপলব্ধ	699 নাম : বিশাল বাসফৰ পিতাৰ নাম: বতন বাসফৰ ঘৰ নং : ৪৩৯ বয়স : 22 লিঙ্গ : পুৰুষ	FQM1248806 ফটো উপলব্ধ
700 নাম : পূজা বাছফোৰ স্বামীৰ নাম: চন্দন বাছফোৰ ঘৰ নং : 439K বয়স : 32 লিঙ্গ : মহিলা	FQM0294280 ফটো উপলব্ধ	701 নাম : ভোলা বাসফৰ মাতৃৰ নাম: পুতুলী বাসফৰ ঘৰ নং : ৪৩৯ক বয়স : 29 লিঙ্গ : পুৰুষ	FQM0111419 ফটো উপলব্ধ	702 নাম : অমৰ বাসফৰ পিতাৰ নাম: বতন বাসফৰ ঘৰ নং : 439ক বয়স : 20 লিঙ্গ : পুৰুষ	PIW0003939 ফটো উপলব্ধ
703 নাম : পুতুলী বাসফৰ স্বামীৰ নাম: সোনা বাসফৰ ঘৰ নং : ৪৩৯ক বয়স : 70 লিঙ্গ : মহিলা	FQM1781222 ফটো উপলব্ধ	704 নাম : চন্দন বাসফৰ পিতাৰ নাম: সোনা বাসফৰ ঘৰ নং : ৪৩৯ক বয়স : 40 লিঙ্গ : পুৰুষ	FQM1781244 ফটো উপলব্ধ	705 নাম : বতন বাসফোৰ পিতাৰ নাম: সোনা বাসফৰ ঘৰ নং : ৪৩৯ক বয়স : 37 লিঙ্গ : পুৰুষ	FQM1781233 ফটো উপলব্ধ
706 নাম : ৰূপা বাসফৰ স্বামীৰ নাম: চেতা বাসফৰ ঘৰ নং : ৪৪০ বয়স : 55 লিঙ্গ : মহিলা	FQM1781277 ফটো উপলব্ধ	707 নাম : জয়লাল বাসফৰ পিতাৰ নাম: ধাওলা বাসফৰ ঘৰ নং : ৪৪০ বয়স : 55 লিঙ্গ : পুৰুষ	FQM1781288 ফটো উপলব্ধ	708 নাম : শান্তি বাসফোৰ স্বামীৰ নাম: জয়লাল বাসফৰ ঘৰ নং : ৪৪০ বয়স : 50 লিঙ্গ : মহিলা	FQM1781299 ফটো উপলব্ধ
E 709 নাম : শংকৰ বাসফৰ পিতাৰ নাম: ধাওলা বাসফৰ ঘৰ নং : ৪৪০ বয়স : 48 লিঙ্গ : পুৰুষ	FQM1951833 ফটো উপলব্ধ	710 নাম : মঞ্জু বাসফোৰ স্বামীৰ নাম: শংকৰ বাসফোৰ ঘৰ নং : ৪৪০ বয়স : 40 লিঙ্গ : মহিলা	FQM0121723 ফটো উপলব্ধ	711 নাম : অশোক বাসফৰ পিতাৰ নাম: চেতা বাসফৰ ঘৰ নং : ৪৪০ বয়স : 34 লিঙ্গ : পুৰুষ	FQM1951822 ফটো উপলব্ধ
712 নাম : বিজয় বাসফৰ পিতাৰ নাম: জয়লাল বাসফৰ ঘৰ নং : ৪৪০ বয়স : 34 লিঙ্গ : পুৰুষ	FQM1781302 ফটো উপলব্ধ	713 নাম : ৰীতা বাসফৰ স্বামীৰ নাম: অশোক বাসফৰ ঘৰ নং : ৪৪০ বয়স : 33 লিঙ্গ : মহিলা	FQM0112409 ফটো উপলব্ধ	714 নাম : ৰীতুমনি বাসফৰ স্বামীৰ নাম: বিজয় বাসফৰ ঘৰ নং : ৪৪০ বয়স : 29 লিঙ্গ : মহিলা	FQM0112417 ফটো উপলব্ধ
715 নাম : পূজা বাসফৰ পিতাৰ নাম: জয়লাল বাসফৰ ঘৰ নং : ৪৪০ বয়স : 28 লিঙ্গ : মহিলা	FQM0112466 ফটো উপলব্ধ	716 নাম : কাজল বাসফোৰ পিতাৰ নাম: চেতা বাসফোৰ ঘৰ নং : ৪৪০ বয়স : 28 লিঙ্গ : মহিলা	FQM0546440 ফটো উপলব্ধ	717 নাম : পায়ল বাচফৰ পিতাৰ নাম: চেতা বাচফৰ ঘৰ নং : 440 বয়স : 23 লিঙ্গ : মহিলা	PIW0005850 ফটো উপলব্ধ
718 নাম : নেহা বাচফৰ পিতাৰ নাম: শংকৰ বাচফৰ ঘৰ নং : 440 বয়স : 21 লিঙ্গ : মহিলা	PIW0051383 ফটো উপলব্ধ	719 নাম : ৰূপ বাচফৰ পিতাৰ নাম: বিনোদ বাচফৰ ঘৰ নং : 440 বয়স : 21 লিঙ্গ : পুৰুষ	PIW0051466 ফটো উপলব্ধ	720 নাম : কুনাল বাচফৰ পিতাৰ নাম: জয়লাল বাচফৰ ঘৰ নং : 440 বয়স : 20 লিঙ্গ : পুৰুষ	PIW0051417 ফটো উপলব্ধ



721 নাম : জগদীশ চৌহান পিতাৰ নাম: কিনু চৌহান ঘৰ নং : 88২ বয়স : 71 লিঙ্গ : পুৰুষ	FQM1781313 ফটো উপলব্ধ	722 নাম : কল্পনা চৌহান স্বামীৰ নাম: জগদীশ চৌহান ঘৰ নং : 88২ বয়স : 62 লিঙ্গ : মহিলা	FQM1781324 ফটো উপলব্ধ	723 নাম : পুছকি চৌহান পিতাৰ নাম: জগদীশ চৌহান ঘৰ নং : 88২ বয়স : 40 লিঙ্গ : মহিলা	FQM0112508 ফটো উপলব্ধ
724 নাম : গনেশ চৌহান পিতাৰ নাম: জগদীশ চৌহান ঘৰ নং : 88৩ বয়স : 29 লিঙ্গ : পুৰুষ	FQM0312199 ফটো উপলব্ধ	725 নাম : বাধিকা চৌধুৰী স্বামীৰ নাম: জ্ঞানচান চৌধুৰী ঘৰ নং : 88৩ বয়স : 70 লিঙ্গ : মহিলা	FQM1781346 ফটো উপলব্ধ	726 নাম : দীনেশ চৌধুৰী পিতাৰ নাম: জ্ঞানচান্দ চৌধুৰী ঘৰ নং : 88৩ বয়স : 40 লিঙ্গ : পুৰুষ	FQM1781357 ফটো উপলব্ধ
727 নাম : বীনা চৌধুৰী পিতাৰ নাম: জ্ঞানচান চৌধুৰী ঘৰ নং : 88৩ বয়স : 33 লিঙ্গ : মহিলা	FQM1951866 ফটো উপলব্ধ	728 নাম : বীতী চৌধুৰী স্বামীৰ নাম: দীনেশ চৌধুৰী ঘৰ নং : 88৩ বয়স : 31 লিঙ্গ : মহিলা	FQM0112557 ফটো উপলব্ধ	729 নাম : বিকি চৌধুৰী পিতাৰ নাম: জ্ঞান চান চৌধুৰী ঘৰ নং : 88৩ বয়স : 27 লিঙ্গ : পুৰুষ	FQM0312207 ফটো উপলব্ধ
730 নাম : শংকৰ চৌধুৰী পিতাৰ নাম: চতুৰী চৌধুৰী ঘৰ নং : 888 বয়স : 75 লিঙ্গ : পুৰুষ	FQM1781368 ফটো উপলব্ধ	731 নাম : চনিয়া চৌধুৰী স্বামীৰ নাম: শংকৰ চৌধুৰী ঘৰ নং : 888 বয়স : 65 লিঙ্গ : মহিলা	FQM1781379 ফটো উপলব্ধ	E 732 নাম : গনেশ চৌধুৰী পিতাৰ নাম: শংকৰ চৌধুৰী ঘৰ নং : 888 বয়স : 38 লিঙ্গ : পুৰুষ	FQM1781380 ফটো উপলব্ধ
733 নাম : কাৰ্তিক চৌধুৰী পিতাৰ নাম: শংকৰ চৌধুৰী ঘৰ নং : 888 বয়স : 35 লিঙ্গ : পুৰুষ	FQM1781391 ফটো উপলব্ধ	734 নাম : ৰবি চৌধুৰী পিতাৰ নাম: শংকৰ চৌধুৰী ঘৰ নং : 444 বয়স : 28 লিঙ্গ : পুৰুষ	FQM0416172 ফটো উপলব্ধ	735 নাম : সন্তোষী চৌধুৰী পিতাৰ নাম: শংকৰ চৌধুৰী ঘৰ নং : 888 বয়স : 27 লিঙ্গ : মহিলা	FQM0132670 ফটো উপলব্ধ
736 নাম : ৰিতা চৌধুৰী স্বামীৰ নাম: কাৰ্তিক চৌধুৰী ঘৰ নং : 444 বয়স : 24 লিঙ্গ : মহিলা	PIW0038240 ফটো উপলব্ধ	737 নাম : সাবিত্ৰী সাওঁ স্বামীৰ নাম: ফকিৰা সাওঁ ঘৰ নং : 88৫ বয়স : 75 লিঙ্গ : মহিলা	FQM1781404 ফটো উপলব্ধ	738 নাম : ৰাজু সাওঁ পিতাৰ নাম: ফকিৰা সাওঁ ঘৰ নং : 88৫ বয়স : 47 লিঙ্গ : পুৰুষ	FQM1781415 ফটো উপলব্ধ
E 739 নাম : বিজু সাওঁ পিতাৰ নাম: ফকিৰা সাওঁ ঘৰ নং : 88৫ বয়স : 45 লিঙ্গ : পুৰুষ	FQM1781426 ফটো উপলব্ধ	740 নাম : ৰেখা সাওঁ স্বামীৰ নাম: ৰাজু সাওঁ ঘৰ নং : 88৫ বয়স : 43 লিঙ্গ : মহিলা	FQM1781437 ফটো উপলব্ধ	# 741 নাম : অনিতা সাউ মাতৃৰ নাম: সাবিত্ৰী সাউ ঘৰ নং : 445 বয়স : 37 লিঙ্গ : মহিলা	FQM1163161 ফটো উপলব্ধ
742 নাম : ধনঞ্জয় সাউ পিতাৰ নাম: ৰাজু সাউ ঘৰ নং : 445 বয়স : 26 লিঙ্গ : পুৰুষ	FQM0390922 ফটো উপলব্ধ	743 নাম : গীতা বৰ্মন মাতৃৰ নাম: মধুবালা বৰ্মন ঘৰ নং : 88৬ বয়স : 75 লিঙ্গ : মহিলা	FQM1781459 ফটো উপলব্ধ	744 নাম : প্ৰদীপ বৰ্মন মাতৃৰ নাম: গীতা বৰ্মন ঘৰ নং : 88৬ বয়স : 40 লিঙ্গ : পুৰুষ	FQM1781482 ফটো উপলব্ধ
745 নাম : প্ৰমিলা বৰ্মন স্বামীৰ নাম: প্ৰদীপ বৰ্মন ঘৰ নং : 88৬ বয়স : 33 লিঙ্গ : মহিলা	FQM1951877 ফটো উপলব্ধ	746 নাম : ৰাজাৰাম চৌধুৰী পিতাৰ নাম: দুধ নাথ চৌধুৰী ঘৰ নং : 88৭ বয়স : 57 লিঙ্গ : পুৰুষ	FQM1781506 ফটো উপলব্ধ	747 নাম : চম্পা চৌধুৰী স্বামীৰ নাম: ৰাজু ৰাম চৌধুৰী ঘৰ নং : 88৭ বয়স : 55 লিঙ্গ : মহিলা	FQM1781517 ফটো উপলব্ধ
748 নাম : দিলীপ চৌধুৰী পিতাৰ নাম: ৰাজাৰাম চৌধুৰী ঘৰ নং : 88৭ বয়স : 37 লিঙ্গ : পুৰুষ	FQM1781528 ফটো উপলব্ধ	749 নাম : ৰাজেশ চৌধুৰী পিতাৰ নাম: ৰাজাৰাম চৌধুৰী ঘৰ নং : 88৭ বয়স : 34 লিঙ্গ : পুৰুষ	FQM1781539 ফটো উপলব্ধ	750 নাম : মুকেশ চৌধুৰী পিতাৰ নাম: ৰাজাৰাম চৌধুৰী ঘৰ নং : 88৭ বয়স : 28 লিঙ্গ : পুৰুষ	FQM0312249 ফটো উপলব্ধ



751 নাম : সনি চৌধুৰী পিতাৰ নাম: ৰাজা ৰাম চৌধুৰী ঘৰ নং : 447 বয়স : 25 লিঙ্গ : মহিলা	FQM0292631 ফটো উপলব্ধ	752 নাম : মীনা চৌধুৰী স্বামীৰ নাম: দিলীপ চৌধুৰী ঘৰ নং : 447 বয়স : 25 লিঙ্গ : মহিলা	PIW0037010 ফটো উপলব্ধ	753 নাম : ৰুমা চৌধুৰী পিতাৰ নাম: ৰাজাৰাম চৌধুৰী ঘৰ নং : 88৭ বয়স : 23 লিঙ্গ : মহিলা	FQM1123413 ফটো উপলব্ধ
754 নাম : ধনেশ্বৰী চৌধুৰী স্বামীৰ নাম: চুনীলাল চৌধুৰী ঘৰ নং : 88৮ বয়স : 70 লিঙ্গ : মহিলা	FQM1781540 ফটো উপলব্ধ	755 নাম : শিবু চৌধুৰী পিতাৰ নাম: চুনীলাল চৌধুৰী ঘৰ নং : 88৮ বয়স : 51 লিঙ্গ : পুৰুষ	FQM1781551 ফটো উপলব্ধ	756 নাম : মিনা চৌধুৰী স্বামীৰ নাম: নৰেশ চৌধুৰী ঘৰ নং : 88৮ বয়স : 49 লিঙ্গ : মহিলা	FQM1781562 ফটো উপলব্ধ
757 নাম : জগদীশ চৌধুৰী পিতাৰ নাম: চুনীলাল চৌধুৰী ঘৰ নং : 88৮ বয়স : 46 লিঙ্গ : পুৰুষ	FQM1781584 ফটো উপলব্ধ	758 নাম : ৰশ্মি চৌধুৰী স্বামীৰ নাম: শিবু চৌধুৰী ঘৰ নং : 88৮ বয়স : 43 লিঙ্গ : মহিলা	FQM1781573 ফটো উপলব্ধ	759 নাম : বাসন্তী চৌধুৰী স্বামীৰ নাম: জগদীশ চৌধুৰী ঘৰ নং : 88৮ বয়স : 36 লিঙ্গ : মহিলা	FQM1781595 ফটো উপলব্ধ
760 নাম : ৰাজকুমাৰ চৌধুৰী পিতাৰ নাম: নৰেশ চৌধুৰী ঘৰ নং : 88৮ বয়স : 36 লিঙ্গ : পুৰুষ	FQM0112698 ফটো উপলব্ধ	761 নাম : ৰাধিকা চৌধুৰী পিতাৰ নাম: নৰেশ চৌধুৰী ঘৰ নং : 88৮ বয়স : 33 লিঙ্গ : মহিলা	FQM0112706 ফটো উপলব্ধ	762 নাম : ৰবি চৌধুৰী পিতাৰ নাম: নৰেশ চৌধুৰী ঘৰ নং : 88৮ বয়স : 31 লিঙ্গ : পুৰুষ	FQM0112748 ফটো উপলব্ধ
763 নাম : লক্ষ্মী চৌধুৰী পিতাৰ নাম: চট্টলাল চৌধুৰী ঘৰ নং : 448 বয়স : 28 লিঙ্গ : মহিলা	FQM0415943 ফটো উপলব্ধ	S 764 নাম : মোমিতা চৌধুৰী পিতাৰ নাম: শিবু চৌধুৰী ঘৰ নং : 88৮ বয়স : 27 লিঙ্গ : মহিলা	FQM0121921 ফটো উপলব্ধ	765 নাম : অমিত চৌধুৰী পিতাৰ নাম: শিবু চৌধুৰী ঘৰ নং : 88৮ বয়স : 24 লিঙ্গ : পুৰুষ	FQM1120328 ফটো উপলব্ধ
766 নাম : বৰ্ষা চৌধুৰী পিতাৰ নাম: জগদীশ চৌধুৰী ঘৰ নং : 448 বয়স : 22 লিঙ্গ : মহিলা	PIW0011379 ফটো উপলব্ধ	767 নাম : নেহা চৌধুৰী পিতাৰ নাম: জগদীশ চৌধুৰী ঘৰ নং : 448 বয়স : 21 লিঙ্গ : মহিলা	PIW0011338 ফটো উপলব্ধ	768 নাম : অমৰ চৌধুৰী মাতৃৰ নাম: মীনা চৌধুৰী ঘৰ নং : 448 বয়স : 20 লিঙ্গ : পুৰুষ	PIW0005355 ফটো উপলব্ধ
769 নাম : পুনম চৌধুৰী মাতৃৰ নাম: মীনা চৌধুৰী ঘৰ নং : 448 বয়স : 20 লিঙ্গ : মহিলা	PIW0005488 ফটো উপলব্ধ	770 নাম : দীপক বাসফৰ পিতাৰ নাম: নাগিনা বাসফৰ ঘৰ নং : 88৯ বয়স : 46 লিঙ্গ : পুৰুষ	FQM1781608 ফটো উপলব্ধ	771 নাম : আশা বাসফৰ স্বামীৰ নাম: দীপক বাসফৰ ঘৰ নং : 88৯ বয়স : 44 লিঙ্গ : মহিলা	FQM1781619 ফটো উপলব্ধ
772 নাম : গুৰিয়া বাসফৰ স্বামীৰ নাম: কৃষ্ণা বেঙ্গল ঘৰ নং : 88৯ বয়স : 38 লিঙ্গ : মহিলা	FQM1951888 ফটো উপলব্ধ	773 নাম : কৃষ্ণা বাসফৰ পিতাৰ নাম: নাগিনা বাসফৰ ঘৰ নং : 88৯ বয়স : 36 লিঙ্গ : পুৰুষ	FQM1781620 ফটো উপলব্ধ	774 নাম : সাহিল বাছফোৰ পিতাৰ নাম: দীপক বাছফোৰ ঘৰ নং : 449 বয়স : 26 লিঙ্গ : পুৰুষ	FQM0307314 ফটো উপলব্ধ
775 নাম : দশৰথ সৰকাৰ পিতাৰ নাম: যদু নাথ সৰকাৰ ঘৰ নং : 8৫১ বয়স : 55 লিঙ্গ : পুৰুষ	FQM1781631 ফটো উপলব্ধ	776 নাম : ৰান সৰকাৰ স্বামীৰ নাম: দশৰথ সৰকাৰ ঘৰ নং : 8৫১ বয়স : 47 লিঙ্গ : মহিলা	FQM1781642 ফটো উপলব্ধ	777 নাম : দিলীপ সৰকাৰ পিতাৰ নাম: দশৰথ সৰকাৰ ঘৰ নং : 8৫১ বয়স : 29 লিঙ্গ : পুৰুষ	FQM0134262 ফটো উপলব্ধ
778 নাম : দীপজ্যোতি সৰকাৰ পিতাৰ নাম: দশৰথ সৰকাৰ ঘৰ নং : 451 বয়স : 20 লিঙ্গ : পুৰুষ	PIW0067744 ফটো উপলব্ধ	779 নাম : পৰন চন্দ্ৰ দাস পিতাৰ নাম: ছানুৰাম দাস ঘৰ নং : 8৫১ ক বয়স : 57 লিঙ্গ : পুৰুষ	FQM1199405 ফটো উপলব্ধ	780 নাম : প্ৰলয় দাস পিতাৰ নাম: পৰন দাস ঘৰ নং : 8৫১ ক বয়স : 25 লিঙ্গ : পুৰুষ	FQM1152214 ফটো উপলব্ধ



বিধানসভা সমষ্টিৰ নম্বৰ আৰু নাম : 20-বিজনী  
অংশৰ নম্বৰ আৰু নাম : 1-(ক) আমগুৰী (বিজনী) (অংশ ১)

781 নাম : বিভাবানী দাস স্বামীৰ নাম : পবন দাস ঘৰ নং : ৪৫১ক বয়স : 51 লিঙ্গ : মহিলা	FQM1199421 ফটো উপলব্ধ	782 নাম : পিংকি দাস পিতাৰ নাম : পবন দাস ঘৰ নং : ৪৫১ক বয়স : 29 লিঙ্গ : মহিলা	FQM1199272 ফটো উপলব্ধ	S 783 নাম : জ্যোতিষ চন্দ্ৰ বৰ্মন পিতাৰ নাম : জ্ঞান চন্দ্ৰ বৰ্মন ঘৰ নং : ৪৫২ বয়স : 75 লিঙ্গ : পুৰুষ	FQM1781653 ফটো উপলব্ধ
S 784 নাম : উলাশী বৰ্মন স্বামীৰ নাম : জ্যোতিষ চন্দ্ৰ বৰ্মন ঘৰ নং : ৪৫৩ বয়স : 64 লিঙ্গ : মহিলা	FQM1781664 ফটো উপলব্ধ	785 নাম : বুদ্ধ দেব আলো পিতাৰ নাম : বুদ্ধিমান আলো ঘৰ নং : ৪৫৩ বয়স : 53 লিঙ্গ : পুৰুষ	FQM1781675 ফটো উপলব্ধ	786 নাম : মধু আলো স্বামীৰ নাম : বুদ্ধদেব আলো ঘৰ নং : ৪৫৩ বয়স : 41 লিঙ্গ : মহিলা	FQM1781686 ফটো উপলব্ধ
787 নাম : ভাস্কৰ আলো পিতাৰ নাম : বুদ্ধ দেৱ আলো ঘৰ নং : ৪৫৩ বয়স : 31 লিঙ্গ : পুৰুষ	FQM1993404 ফটো উপলব্ধ	788 নাম : পুনম আলো পিতাৰ নাম : বুদ্ধদেৱ আলো ঘৰ নং : ৪৫৩ বয়স : 21 লিঙ্গ : মহিলা	FQM2006450 ফটো উপলব্ধ	789 নাম : মোহিত বসুমতাৰী পিতাৰ নাম : কোতম বসুমতাৰী ঘৰ নং : ৪৫৭ বয়স : 50 লিঙ্গ : পুৰুষ	FQM1781711 ফটো উপলব্ধ
790 নাম : দিপালী বসুমতাৰী স্বামীৰ নাম : মোহিত বসুমতাৰী ঘৰ নং : ৪৫৭ বয়স : 47 লিঙ্গ : মহিলা	FQM1781722 ফটো উপলব্ধ	791 নাম : নন্দকিশোৰ ৰায় পিতাৰ নাম : শম্ভু ৰায় ঘৰ নং : ৪৫৮ বয়স : 61 লিঙ্গ : পুৰুষ	FQM1781733 ফটো উপলব্ধ	792 নাম : প্ৰতিমা ৰায় স্বামীৰ নাম : নন্দকিশোৰ ৰায় ঘৰ নং : ৪৫৮ বয়স : 53 লিঙ্গ : মহিলা	FQM1781744 ফটো উপলব্ধ
S 793 নাম : সমীৰ কুমাৰ ৰায় পিতাৰ নাম : নন্দকিশোৰ ৰায় ঘৰ নং : ৪৫৮ বয়স : 34 লিঙ্গ : পুৰুষ	FQM1781755 ফটো উপলব্ধ	794 নাম : সঞ্জীৱ কুমাৰ ৰয় পিতাৰ নাম : নন্দ কিশোৰ ৰয় ঘৰ নং : ৪৫৮ বয়স : 32 লিঙ্গ : পুৰুষ	FQM1781766 ফটো উপলব্ধ	S 795 নাম : নেহা ৰয় স্বামীৰ নাম : সমীৰ কুমাৰ ৰয় ঘৰ নং : 458 বয়স : 29 লিঙ্গ : মহিলা	FQM0419382 ফটো উপলব্ধ
796 নাম : লক্ষ্মী চৌধুৰী স্বামীৰ নাম : শিবলাল চৌধুৰী ঘৰ নং : ৪৫৯ বয়স : 51 লিঙ্গ : মহিলা	FQM1781777 ফটো উপলব্ধ	797 নাম : ৰামবিলাস চৌধুৰী পিতাৰ নাম : ৰামদুলাল চৌধুৰী ঘৰ নং : ৪৫৯ বয়স : 51 লিঙ্গ : পুৰুষ	FQM1781788 ফটো উপলব্ধ	798 নাম : পঞ্চমী চৌধুৰী স্বামীৰ নাম : ৰাম বিলাশ চৌধুৰী ঘৰ নং : ৪৫৯ বয়স : 47 লিঙ্গ : মহিলা	FQM0114306 ফটো উপলব্ধ
799 নাম : অমল চৌধুৰী পিতাৰ নাম : শিবলাল চৌধুৰী ঘৰ নং : ৪৫৯ বয়স : 29 লিঙ্গ : পুৰুষ	FQM0114348 ফটো উপলব্ধ	800 নাম : ৰাজু চৌধুৰী পিতাৰ নাম : ৰামবিলাস চৌধুৰী ঘৰ নং : ৪৫৯ বয়স : 24 লিঙ্গ : পুৰুষ	FQM0561837 ফটো উপলব্ধ	801 নাম : বিজু চৌধুৰী পিতাৰ নাম : ৰামবিলাস চৌধুৰী ঘৰ নং : ৪৫৯ বয়স : 22 লিঙ্গ : পুৰুষ	FQM2004711 ফটো উপলব্ধ
802 নাম : অনিতা সাহা স্বামীৰ নাম : শ্বেখৰ সাহা ঘৰ নং : ৪৬১ বয়স : 72 লিঙ্গ : মহিলা	FQM1951899 ফটো উপলব্ধ	803 নাম : অজিত চন্দ্ৰ সাহা পিতাৰ নাম : বিমল চন্দ্ৰ সাহা ঘৰ নং : ৪৬১ বয়স : 64 লিঙ্গ : পুৰুষ	FQM1781799 ফটো উপলব্ধ	804 নাম : প্ৰতিমা সাহা স্বামীৰ নাম : অজিত চন্দ্ৰ সাহা ঘৰ নং : ৪৬১ বয়স : 54 লিঙ্গ : মহিলা	FQM1781802 ফটো উপলব্ধ
805 নাম : সুজাতা সাহা স্বামীৰ নাম : বাবুল কুমাৰ সাহা ঘৰ নং : ৪৬১ বয়স : 41 লিঙ্গ : মহিলা	FQM1781813 ফটো উপলব্ধ	806 নাম : অজয় কুং সাহা পিতাৰ নাম : অজিত চন্দ্ৰ সাহা ঘৰ নং : ৪৬১ বয়স : 32 লিঙ্গ : পুৰুষ	FQM1781835 ফটো উপলব্ধ	807 নাম : সোনামনি সাহা পিতাৰ নাম : শ্বেখৰ সাহা ঘৰ নং : ৪৬১ বয়স : 26 লিঙ্গ : মহিলা	FQM0365460 ফটো উপলব্ধ
808 নাম : বিপাশা সাহা পিতাৰ নাম : স্বপায় বাবুল সাহা ঘৰ নং : ৪৬১ বয়স : 23 লিঙ্গ : মহিলা	FQM0557249 ফটো উপলব্ধ	809 নাম : সুভাষ চন্দ্ৰ সাহা পিতাৰ নাম : বিমল চন্দ্ৰ সাহা ঘৰ নং : ৪৬২ বয়স : 67 লিঙ্গ : পুৰুষ	FQM1781846 ফটো উপলব্ধ	810 নাম : আলোৰানী সাহা স্বামীৰ নাম : সুভাষ চন্দ্ৰ সাহা ঘৰ নং : ৪৬২ বয়স : 61 লিঙ্গ : মহিলা	FQM1781857 ফটো উপলব্ধ



<p>S 811 FQM0265835</p> <p>নাম : বোনা দাস পিতাৰ নাম: মহিন্দ্র দাস ঘৰ নং : ৪৬২ বয়স : 50 লিঙ্গ : মহিলা</p> <p>ফটো উপলব্ধ</p>	<p>812 FQM1781868</p> <p>নাম : সঞ্জয় সাহা পিতাৰ নাম: সুভাষ চন্দ্ৰ সাহা ঘৰ নং : ৪৬২ বয়স : 42 লিঙ্গ : পুৰুষ</p> <p>ফটো উপলব্ধ</p>	<p>813 FQM1781879</p> <p>নাম : দেবদাস সাহা পিতাৰ নাম: সুভাষ চন্দ্ৰ সাহা ঘৰ নং : ৪৬২ বয়স : 39 লিঙ্গ : পুৰুষ</p> <p>ফটো উপলব্ধ</p>
<p>814 GML0146977</p> <p>নাম : দেবশ্ৰী সাহা স্বামীৰ নাম: সঞ্জয় সাহা ঘৰ নং : 462 বয়স : 29 লিঙ্গ : মহিলা</p> <p>ফটো উপলব্ধ</p>	<p>S 815 FQM0265876</p> <p>নাম : অনন্ত দাস পিতাৰ নাম: মহিন্দ্র দাস ঘৰ নং : ৪৬২ বয়স : 28 লিঙ্গ : পুৰুষ</p> <p>ফটো উপলব্ধ</p>	<p>816 FQM1781904</p> <p>নাম : শ্যামল সাহা পিতাৰ নাম: নিতাই সাহা ঘৰ নং : ৪৬৩ বয়স : 51 লিঙ্গ : পুৰুষ</p> <p>ফটো উপলব্ধ</p>
<p>817 FQM1781915</p> <p>নাম : বিমল সাহা পিতাৰ নাম: নিতাই সাহা ঘৰ নং : ৪৬৩ বয়স : 39 লিঙ্গ : পুৰুষ</p> <p>ফটো উপলব্ধ</p>	<p>818 FQM1781926</p> <p>নাম : সুষেন চন্দ্ৰ দাস পিতাৰ নাম: অধীৰ দাস ঘৰ নং : ৪৬৪ বয়স : 47 লিঙ্গ : পুৰুষ</p> <p>ফটো উপলব্ধ</p>	<p>819 FQM1781937</p> <p>নাম : পৰিমল দাস পিতাৰ নাম: অধীৰ চন্দ্ৰ দাস ঘৰ নং : ৪৬৪ বয়স : 40 লিঙ্গ : পুৰুষ</p> <p>ফটো উপলব্ধ</p>
<p>820 FQM1781959</p> <p>নাম : আৰতী বালা দাস স্বামীৰ নাম: অধীৰ দাস ঘৰ নং : ৪৬৭ বয়স : 75 লিঙ্গ : মহিলা</p> <p>ফটো উপলব্ধ</p>	<p>821 FQM1778150</p> <p>নাম : মৌসমী দাস স্বামীৰ নাম: সুচেন চন্দ্ৰ দাস ঘৰ নং : ৪৬৭ বয়স : 52 লিঙ্গ : মহিলা</p> <p>ফটো উপলব্ধ</p>	<p>E 822 FQM1951786</p> <p>নাম : সুশীল চন্দ্ৰ দাস পিতাৰ নাম: অধীৰ চন্দ্ৰ দাস ঘৰ নং : ৪৬৭ বয়স : 49 লিঙ্গ : পুৰুষ</p> <p>ফটো উপলব্ধ</p>
<p>S 823 FQM1951797</p> <p>নাম : বীতা দাস স্বামীৰ নাম: সুশীল দাস ঘৰ নং : ৪৬৭ বয়স : 85 লিঙ্গ : মহিলা</p> <p>ফটো উপলব্ধ</p>	<p>824 FQM0370643</p> <p>নাম : সৰস্বতী দাস স্বামীৰ নাম: সুদৰ্শন দাস ঘৰ নং : ৪৬৭ বয়স : 27 লিঙ্গ : মহিলা</p> <p>ফটো উপলব্ধ</p>	<p>825 FQM1781971</p> <p>নাম : দুৰ্য্যোধন দাস পিতাৰ নাম: দুৰ্লভ দাস ঘৰ নং : ৪৬৯ বয়স : 62 লিঙ্গ : পুৰুষ</p> <p>ফটো উপলব্ধ</p>
<p>826 FQM0265959</p> <p>নাম : ভিবা বানী দাস স্বামীৰ নাম: দুৰ্য্যোধন দাস ঘৰ নং : ৪৬৯ বয়স : 56 লিঙ্গ : মহিলা</p> <p>ফটো উপলব্ধ</p>	<p>827 FQM1781982</p> <p>নাম : সুদৰ্শন দাস পিতাৰ নাম: দুৰ্য্যোধন দাস ঘৰ নং : ৪৬৯ বয়স : 40 লিঙ্গ : পুৰুষ</p> <p>ফটো উপলব্ধ</p>	<p>828 FQM1781993</p> <p>নাম : সজিত দাস পিতাৰ নাম: দুৰ্য্যোধন দাস ঘৰ নং : ৪৬৯ বয়স : 35 লিঙ্গ : পুৰুষ</p> <p>ফটো উপলব্ধ</p>
<p>829 FQM0115758</p> <p>নাম : গৌতম দাস পিতাৰ নাম: দুৰ্য্যোধন দাস ঘৰ নং : ৪৬৯ বয়স : 29 লিঙ্গ : পুৰুষ</p> <p>ফটো উপলব্ধ</p>	<p>830 FQM1782009</p> <p>নাম : পিংকি সাহা স্বামীৰ নাম: খীৰদীশ সাহা ঘৰ নং : ৪৭০ বয়স : 40 লিঙ্গ : মহিলা</p> <p>ফটো উপলব্ধ</p>	<p>831 FQM1524453</p> <p>নাম : সুৰজ সাহা মাতৃৰ নাম: পিংকি সাহা ঘৰ নং : ৪৭০ বয়স : 22 লিঙ্গ : পুৰুষ</p> <p>ফটো উপলব্ধ</p>
<p>832 FQM1993517</p> <p>নাম : শ্যাম দেৱনাথ পিতাৰ নাম: মনিন্দ্র দেৱনাথ ঘৰ নং : ৪৭১ বয়স : 66 লিঙ্গ : পুৰুষ</p> <p>ফটো উপলব্ধ</p>	<p>833 FQM1993528</p> <p>নাম : মীনা দেৱনাথ স্বামীৰ নাম: শ্যাম দেৱনাথ ঘৰ নং : ৪৭১ বয়স : 60 লিঙ্গ : মহিলা</p> <p>ফটো উপলব্ধ</p>	<p>834 FQM1951957</p> <p>নাম : কিসাত খান অন্যান্য: আব্দুল গফুৰ খান ঘৰ নং : ৪৭১ বয়স : 38 লিঙ্গ : পুৰুষ</p> <p>ফটো উপলব্ধ</p>
<p>835 FQM0294140</p> <p>নাম : সঞ্জীৱ দেৱনাথ পিতাৰ নাম: শ্যাম দেৱনাথ ঘৰ নং : ৪৭১ বয়স : 31 লিঙ্গ : পুৰুষ</p> <p>ফটো উপলব্ধ</p>	<p>836 FQM0243642</p> <p>নাম : শম্পা দেৱনাথ পিতাৰ নাম: শ্যাম দেৱনাথ ঘৰ নং : ৪৭১ বয়স : 28 লিঙ্গ : মহিলা</p> <p>ফটো উপলব্ধ</p>	<p>837 FQM0243691</p> <p>নাম : ৰাজীৱ দেৱনাথ পিতাৰ নাম: শ্যাম দেৱনাথ ঘৰ নং : ৪৭১ বয়স : 28 লিঙ্গ : পুৰুষ</p> <p>ফটো উপলব্ধ</p>
<p>838 FQM0292532</p> <p>নাম : মণিকা দেৱনাথ পিতাৰ নাম: শ্যাম দেৱনাথ ঘৰ নং : 471K বয়স : 25 লিঙ্গ : মহিলা</p> <p>ফটো উপলব্ধ</p>	<p>839 FQM0334102</p> <p>নাম : বাসন্তী বানী সাহা স্বামীৰ নাম: ক্ষিতীশ সাহা ঘৰ নং : ৪৭১ বয়স : 77 লিঙ্গ : মহিলা</p> <p>ফটো উপলব্ধ</p>	<p>840 FQM1993539</p> <p>নাম : বীনা ৰায় স্বামীৰ নাম: শ্যাম দেৱনাথ ঘৰ নং : ৪৭১ বয়স : 59 লিঙ্গ : মহিলা</p> <p>ফটো উপলব্ধ</p>



841 নাম : বিনা ব্ৰহ্ম স্বামীৰ নাম : প্ৰভুনাথ ব্ৰহ্ম ঘৰ নং : ৪৭২ বয়স : 41 লিঙ্গ : মহিলা	FQM1951968 ফটো উপলব্ধ	842 নাম : প্ৰভুনাথ ব্ৰহ্ম মাতৃৰ নাম : দময়ন্তী ব্ৰহ্ম ঘৰ নং : ৪৭২ বয়স : 40 লিঙ্গ : পুৰুষ	FQM0116897 ফটো উপলব্ধ	843 নাম : বৈখা ব্ৰহ্ম মাতৃৰ নাম : দময়ন্তী ব্ৰহ্ম ঘৰ নং : ৪৭২ বয়স : 28 লিঙ্গ : পুৰুষ	FQM0116988 ফটো উপলব্ধ
844 নাম : সুসৰাং ব্ৰহ্ম মাতৃৰ নাম : দময়ন্তী ব্ৰহ্ম ঘৰ নং : ৪৭৫ বয়স : 30 লিঙ্গ : পুৰুষ	FQM0117028 ফটো উপলব্ধ	845 নাম : বিংকু পুল স্বামীৰ নাম : দীপক সাহা ঘৰ নং : 478 বয়স : 42 লিঙ্গ : মহিলা	CBJ1666280 ফটো উপলব্ধ	846 নাম : পিংকি সাহা স্বামীৰ নাম : শ্যামল সাহা ঘৰ নং : 496 বয়স : 43 লিঙ্গ : মহিলা	GML1461434 ফটো উপলব্ধ
S 847 নাম : চম্পা সাহা স্বামীৰ নাম : বিশ্বজিত সাহা ঘৰ নং : ৫১৪ বয়স : 31 লিঙ্গ : মহিলা	FQM0270959 ফটো উপলব্ধ	S 848 নাম : বিশ্বজিত সাহা মাতৃৰ নাম : সৰস্বতী সাহা ঘৰ নং : ৫১৪ বয়স : 45 লিঙ্গ : পুৰুষ	FQM1446486 ফটো উপলব্ধ	E 849 নাম : দীনেশ বড়ো পিতাৰ নাম : কালাৰাম বড়ো ঘৰ নং : ৫১৬ বয়স : 60 লিঙ্গ : পুৰুষ	FQM0133934 ফটো উপলব্ধ
850 নাম : অমে বড়ো স্বামীৰ নাম : দীনেশ বড়ো ঘৰ নং : ৫১৬ বয়স : 47 লিঙ্গ : মহিলা	FQM0134411 ফটো উপলব্ধ	851 নাম : মিথিংগু বড়ো পিতাৰ নাম : দীনেশ বড়ো ঘৰ নং : ৫১৬ বয়স : 31 লিঙ্গ : পুৰুষ	FQM0122176 ফটো উপলব্ধ	852 নাম : বিংকু বড়ো পিতাৰ নাম : দীনেশ বড়ো ঘৰ নং : ৫১৬ বয়স : 28 লিঙ্গ : মহিলা	FQM0120733 ফটো উপলব্ধ
853 নাম : দিপালী শা পিতাৰ নাম : যোগিন্দৰ শা ঘৰ নং : 530 বয়স : 22 লিঙ্গ : মহিলা	PIW0052266 ফটো উপলব্ধ	854 নাম : আশা বাসফৰ স্বামীৰ নাম : কলিয়া বাসফৰ ঘৰ নং : ৫৩৯ বয়স : 29 লিঙ্গ : মহিলা	FQM0482471 ফটো উপলব্ধ	855 নাম : বুমা সৰকাৰ স্বামীৰ নাম : কাজল সৰকাৰ ঘৰ নং : ৫৪৩ বয়স : 36 লিঙ্গ : মহিলা	FQM0501023 ফটো উপলব্ধ
856 নাম : বিষ্ণু সূত্ৰধৰ পিতাৰ নাম : নৰেশ্বৰ সূত্ৰধৰ ঘৰ নং : ৬০২ বয়স : 44 লিঙ্গ : পুৰুষ	FQM0131995 ফটো উপলব্ধ	857 নাম : সুমিত্ৰা বৰুৱা সূত্ৰধৰ স্বামীৰ নাম : বিষ্ণু সূত্ৰধৰ ঘৰ নং : ৬০২ বয়স : 36 লিঙ্গ : মহিলা	FQM0132019 ফটো উপলব্ধ	#2 858 নাম : ভবেশ সূত্ৰধৰ পিতাৰ নাম : বিষ্ণু সূত্ৰধৰ ঘৰ নং : 602 বয়স : 24 লিঙ্গ : পুৰুষ	FQM0490755 ফটো উপলব্ধ
859 নাম : চিৰঞ্জিৎ সূত্ৰধৰ পিতাৰ নাম : বিষ্ণু সূত্ৰধৰ ঘৰ নং : ৬০২ বয়স : 22 লিঙ্গ : পুৰুষ	FQM1220581 ফটো উপলব্ধ	860 নাম : হীৰা বসুমতাৰী পিতাৰ নাম : পীৰমানন্দ বসুমতাৰী ঘৰ নং : ৬০৪ বয়স : 43 লিঙ্গ : মহিলা	FQM0132027 ফটো উপলব্ধ	861 নাম : বনমালি বসুমতাৰী পিতাৰ নাম : নগেন্দ্ৰ বসুমতাৰী ঘৰ নং : ৬০৭ বয়স : 43 লিঙ্গ : পুৰুষ	FQM1242254 ফটো উপলব্ধ
862 নাম : সীমা গুপ্তা স্বামীৰ নাম : ধনঞ্জয় সাউ ঘৰ নং : 613 বয়স : 27 লিঙ্গ : মহিলা	PIW0108712 ফটো উপলব্ধ	863 নাম : প্ৰিয়াংকা সাওঁ পিতাৰ নাম : ৰাজু সাওঁ ঘৰ নং : ৬১৩ বয়স : 24 লিঙ্গ : মহিলা	FQM0562470 ফটো উপলব্ধ	864 নাম : ধীৰাজ সাওঁ পিতাৰ নাম : ৰাজু সাওঁ ঘৰ নং : 613 বয়স : 20 লিঙ্গ : পুৰুষ	PIW0052894 ফটো উপলব্ধ
865 নাম : বিশাল দাস পিতাৰ নাম : দিলিপ দাস ঘৰ নং : 623 বয়স : 23 লিঙ্গ : পুৰুষ	FQM2023901 ফটো উপলব্ধ	866 নাম : আব্দুল কৰিম খান পিতাৰ নাম : মোঃ আজগৰ খান ঘৰ নং : ৬২৬ বয়স : 33 লিঙ্গ : পুৰুষ	FQM0329250 ফটো উপলব্ধ	867 নাম : ৰমজান খান পিতাৰ নাম : আব্দুল গফুৰ খান ঘৰ নং : ৬২৬ বয়স : 32 লিঙ্গ : পুৰুষ	FQM0424671 ফটো উপলব্ধ
S 868 নাম : নাৰায়ণ আৰ্যা অন্যান্য : মঙ্গল চন্দ্ৰ আৰ্যা ঘৰ নং : 635 বয়স : 65 লিঙ্গ : পুৰুষ	JHC2240042 ফটো উপলব্ধ	869 নাম : সুপ্ৰভা মন্ডল পিতাৰ নাম : শংকৰ মন্ডল ঘৰ নং : 667 বয়স : 26 লিঙ্গ : মহিলা	FQM0490912 ফটো উপলব্ধ	870 নাম : বিউটি দৈমাৰী স্বৰ্গীয়াৰী স্বামীৰ নাম : ধনঞ্জয় স্বৰ্গীয়াৰী ঘৰ নং : ৮২৩ বয়স : 49 লিঙ্গ : মহিলা	PIW0113340 ফটো উপলব্ধ



871 নাম : ধনঞ্জয় স্বৰ্গীয়াৰী পিতাৰ নাম: লাহিত চন্দ্ৰ স্বৰ্গীয়াৰী ঘৰ নং : ৮২৩ বয়স : 43 লিঙ্গ : পুৰুষ	PIW0113332 ফটো উপলব্ধ	872 নাম : পুলিচৰন বসুমতাৰী পিতাৰ নাম: বেটলীং বসুমতাৰী ঘৰ নং : ৮২৪ বয়স : 43 লিঙ্গ : পুৰুষ	FQM0134205 ফটো উপলব্ধ	873 নাম : টুনেশ্বৰী নাৰ্জাৰি স্বামীৰ নাম: শৰ্মা নাৰ্জাৰি ঘৰ নং : 824 বয়স : 40 লিঙ্গ : মহিলা	FQM0519561 ফটো উপলব্ধ
874 নাম : অলকা বসুমতাৰী স্বামীৰ নাম: পুলিচৰণ বসুমতাৰী ঘৰ নং : ৮২৪ বয়স : 39 লিঙ্গ : মহিলা	FQM0135244 ফটো উপলব্ধ	875 নাম : সৌমদৌন নাৰ্জাৰী পিতাৰ নাম: অসিনি নাৰ্জাৰী ঘৰ নং : ৮২৪ক বয়স : 42 লিঙ্গ : পুৰুষ	FQM0292987 ফটো উপলব্ধ	876 নাম : কাণিতা নাৰ্জাৰি স্বামীৰ নাম: সৌমদৌন নাৰ্জাৰী ঘৰ নং : ৮২৪ক বয়স : 35 লিঙ্গ : মহিলা	FQM1014922 ফটো উপলব্ধ
877 নাম : বালেন্দ্ৰ সূত্ৰধৰ পিতাৰ নাম: চিন্তাৰাম সূত্ৰধৰ ঘৰ নং : ৮২৬ বয়স : 58 লিঙ্গ : পুৰুষ	FQM0375063 ফটো উপলব্ধ	878 নাম : বুকীনি সূত্ৰধৰ স্বামীৰ নাম: বালেন্দ্ৰ সূত্ৰধৰ ঘৰ নং : ৮২৬ বয়স : 48 লিঙ্গ : মহিলা	FQM0375014 ফটো উপলব্ধ	E 879 নাম : সীমান্ত সূত্ৰধৰ পিতাৰ নাম: বালেন্দ্ৰ সূত্ৰধৰ ঘৰ নং : ৮২৬ বয়স : ৪০ লিঙ্গ : পুৰুষ	FQM0371419 ফটো উপলব্ধ
880 নাম : মাইনাও বসুমতাৰী স্বামীৰ নাম: বিপনী বসুমতাৰী ঘৰ নং : 826কে বয়স : 35 লিঙ্গ : মহিলা	FQM2001063 ফটো উপলব্ধ	881 নাম : অঞ্জলি বসুমতাৰী পিতাৰ নাম: মদন বসুমতাৰী ঘৰ নং : 826ক বয়স : 22 লিঙ্গ : পুৰুষ	FQM1242189 ফটো উপলব্ধ	882 নাম : মদন বসুমতাৰী পিতাৰ নাম: বজেন বসুমতাৰী ঘৰ নং : ৮২৬ক বয়স : 45 লিঙ্গ : পুৰুষ	FQM7537657 ফটো উপলব্ধ
883 নাম : দীপালী বসুমতাৰী স্বামীৰ নাম: মদন বসুমতাৰী ঘৰ নং : ৮২৬ক বয়স : 43 লিঙ্গ : মহিলা	FQM7537668 ফটো উপলব্ধ	884 নাম : মেনকা নাৰ্জাৰী স্বামীৰ নাম: গজেন নাৰ্জাৰী ঘৰ নং : ৮২৬খ বয়স : 43 লিঙ্গ : মহিলা	FQM1188572 ফটো উপলব্ধ	885 নাম : অজিত বড়ো পিতাৰ নাম: লাম্বাৰ বড়ো ঘৰ নং : ৯২৯ক বয়স : 48 লিঙ্গ : পুৰুষ	FQM1200831 ফটো উপলব্ধ
886 নাম : বানী বালু বড়ো পিতাৰ নাম: অজিত বড়ো ঘৰ নং : 929কো বয়স : 23 লিঙ্গ : মহিলা	FQM2049138 ফটো উপলব্ধ	887 নাম : চন্দনা বসাক স্বামীৰ নাম: বিশ্বাজিত বিশ্বাস ঘৰ নং : 1111 বয়স : 28 লিঙ্গ : মহিলা	FQM0250829 ফটো উপলব্ধ	888 নাম : বিপন বসুমতাৰী পিতাৰ নাম: মদন বসুমতাৰী ঘৰ নং : ৬২৭ খ বয়স : 34 লিঙ্গ : পুৰুষ	FQM2004414 ফটো উপলব্ধ
889 নাম : চুমী সূত্ৰধৰ পিতাৰ নাম: বালেন্দ্ৰ সূত্ৰধৰ ঘৰ নং : ৮২৬ বয়স : 24 লিঙ্গ : মহিলা	FQM0560961 ফটো উপলব্ধ	890 নাম : অনামিকা দত্ত স্বামীৰ নাম: নুৰেন বসাক ঘৰ নং : বিজনী টাউন বয়স : 45 লিঙ্গ : মহিলা	PIW0118489 ফটো উপলব্ধ	891 নাম : জয়দেব বসুমতাৰী পিতাৰ নাম: কৃষ্ণ বসুমতাৰী ঘৰ নং : বিজনী টাউন বয়স : 19 লিঙ্গ : পুৰুষ	PIW0118505 ফটো উপলব্ধ
892 নাম : নীলম বজক চৌধুৰী পিতাৰ নাম: ব্ৰজেশ চৌধুৰী ঘৰ নং : বিজনী টাউন ওয়াৰ্ড নং 4 বয়স : 32 লিঙ্গ : মহিলা	FQM1954934 ফটো উপলব্ধ	893 নাম : ধনঞ্জয় ৰায় পিতাৰ নাম: অনীল কুমাৰ ৰায় ঘৰ নং : হাউচ নোং- ২৩০ বয়স : 37 লিঙ্গ : পুৰুষ	FQM1775184 ফটো উপলব্ধ	894 নাম : বেনিত সাহা পিতাৰ নাম: ৰাজু সাহা ঘৰ নং : ঘৰ নং-309 বয়স : 19 লিঙ্গ : পুৰুষ	PIW0142992 ফটো উপলব্ধ
R 895 নাম : বস্তা বসুমতাৰী স্বামীৰ নাম: দেৱ প্ৰতিম ৰায় ঘৰ নং : হাউচ নো 322 বয়স : ৪৭ লিঙ্গ : মহিলা	PIW0038604 ফটো উপলব্ধ	896 নাম : নয়নমণি ৰায় পিতাৰ নাম: প্ৰদীপ চন্দ্ৰ ৰায় ঘৰ নং : ঘৰ নং 323 বয়স : 25 লিঙ্গ : মহিলা	PIW0068270 ফটো উপলব্ধ	897 নাম : অমিত সৰকাৰ পিতাৰ নাম: জিতেন সৰকাৰ ঘৰ নং : হাউচ নো 330 বয়স : 21 লিঙ্গ : পুৰুষ	PIW0011577 ফটো উপলব্ধ
898 নাম : ৰঞ্জু সাহা স্বামীৰ নাম: মানিক সাহা ঘৰ নং : হাউচ নং 342 বয়স : 55 লিঙ্গ : মহিলা	FQM1777522 ফটো উপলব্ধ	899 নাম : বাপন সাহা পিতাৰ নাম: মানিক সাহা ঘৰ নং : হাউচ নং 342 বয়স : 29 লিঙ্গ : পুৰুষ	FQM0250548 ফটো উপলব্ধ	900 নাম : অভিজিত বসাক পিতাৰ নাম: দুলাল বসাক ঘৰ নং : হাউচ নং 346 বয়স : 20 লিঙ্গ : পুৰুষ	PIW0034223 ফটো উপলব্ধ



901	FQM0468009
নাম : পিংকি দাস দে স্বামীৰ নাম : উজ্জ্বল দে ঘৰ নং : ঘৰ নং-363 ক বয়স : 25 লিঙ্গ : মহিলা	ফটো উপলব্ধ

902	PIW0094219
নাম : ৰোহিত দাস পিতাৰ নাম : প্ৰদীপ দাস ঘৰ নং : ঘৰ নং - 408 বয়স : 20 লিঙ্গ : পুৰুষ	ফটো উপলব্ধ

903	PIW0059808
নাম : লিপিকা সাহা স্বামীৰ নাম : মনোজ দত্ত ঘৰ নং : হাউচ নং 416 বয়স : 34 লিঙ্গ : মহিলা	ফটো উপলব্ধ

904	PIW0050567
নাম : প্ৰীতি বাসফৰ পিতাৰ নাম : দীপক বাসফৰ ঘৰ নং : ঘৰ নং - 449 বয়স : 20 লিঙ্গ : মহিলা	ফটো উপলব্ধ

S 905	CBJ1801010
নাম : ইন্দানী মণ্ডল পিতাৰ নাম : বীৰেন চঃ মন্ডল ঘৰ নং : ঘৰ নং-638 বয়স : 38 লিঙ্গ : মহিলা	ফটো উপলব্ধ

906	FQM0411637
নাম : প্ৰতিমা ৰায় পিতাৰ নাম : প্ৰদীপ চন্দ্ৰ ৰায় ঘৰ নং : নাই বয়স : 36 লিঙ্গ : মহিলা	ফটো উপলব্ধ

907	FQM1223031
নাম : ধনজীত বসুমতাৰী পিতাৰ নাম : মহিত বসুমতাৰী ঘৰ নং : নাই বয়স : 22 লিঙ্গ : পুৰুষ	ফটো উপলব্ধ



<p>S 908 1 FQM0004267</p> <p>নাম : মৌমিতা মহানায়ক পিতাৰ নাম: বৰজ মহানায়ক ঘৰ নং : 770 বয়স : 126 লিঙ্গ : মহিলা</p> <p>ফটো উপলব্ধ</p>	<p>909 1 PIW0148023</p> <p>নাম : লব সৰকাৰ পিতাৰ নাম: উত্তম সৰকাৰ ঘৰ নং : 410 বয়স : 19 লিঙ্গ : পুৰুষ</p> <p>ফটো উপলব্ধ</p>	<p>910 1 PIW0147801</p> <p>নাম : অমৰনাথ চৌধুৰী পিতাৰ নাম: মাধৱ চৌধুৰী ঘৰ নং : 431 বয়স : 20 লিঙ্গ : পুৰুষ</p> <p>ফটো উপলব্ধ</p>
<p>911 1 PIW0147850</p> <p>নাম : পায়েল কপুৰ পিতাৰ নাম: পৰিতোষ কাপুৰ ঘৰ নং : 327 বয়স : 20 লিঙ্গ : মহিলা</p> <p>ফটো উপলব্ধ</p>	<p>912 1 PIW0067884</p> <p>নাম : অমৃত বিশ্বাস পিতাৰ নাম: অমৰেন্দ্ৰ বিশ্বাস ঘৰ নং : পাট নং -100,বিল্ডিং নং-402 বয়স : 20 লিঙ্গ : পুৰুষ</p> <p>ফটো উপলব্ধ</p>	<p>913 1 FQM1780127</p> <p>নাম : অমৰেন্দ্ৰ বিশ্বাস পিতাৰ নাম: হিমাংশু বিশ্বাস ঘৰ নং : পাট নম্বৰ-100,বিল্ডিং নম্বৰ-402,বিজনী বয়স : 40 লিঙ্গ : পুৰুষ</p> <p>ফটো উপলব্ধ</p>
<p>914 1 PIW0160549</p> <p>নাম : লক্ষ্মী হৰিজন স্বামীৰ নাম: বান্টা বাসফৰ ঘৰ নং : 437 বয়স : 24 লিঙ্গ : মহিলা</p> <p>ফটো উপলব্ধ</p>	<p>915 1 PIW0161430</p> <p>নাম : মুক্ষান বাচফৰ স্বামীৰ নাম: ৰূপ বাচফৰ ঘৰ নং : 440 বয়স : 22 লিঙ্গ : মহিলা</p> <p>ফটো উপলব্ধ</p>	<p>916 1 PIW0166827</p> <p>নাম : শোমা কুমাৰী মণ্ডল স্বামীৰ নাম: হীৰালাল সাউ ঘৰ নং : 254 বয়স : 31 লিঙ্গ : মহিলা</p> <p>ফটো উপলব্ধ</p>
<p>917 1 PIW0167288</p> <p>নাম : যশ দাস পিতাৰ নাম: প্ৰানজিত কুমাৰ দাস ঘৰ নং : 574ক বয়স : 19 লিঙ্গ : পুৰুষ</p> <p>ফটো উপলব্ধ</p>	<p>918 1 PIW0167577</p> <p>নাম : প্ৰীতি সৰকাৰ পিতাৰ নাম: প্ৰহ্লাদ সৰকাৰ ঘৰ নং : ঘৰ নং - 391 বয়স : 20 লিঙ্গ : মহিলা</p> <p>ফটো উপলব্ধ</p>	<p>919 1 PIW0167635</p> <p>নাম : কনকলতা গয়াৰী অন্যান্য: মঞ্জল গয়াৰী ঘৰ নং : 826 ন1 বয়স : 19 লিঙ্গ : মহিলা</p> <p>ফটো উপলব্ধ</p>
<p>920 1 PIW0168054</p> <p>নাম : পিয়াসি বসাক পিতাৰ নাম: জয়দেব বসাক ঘৰ নং : 240 বয়স : 18 লিঙ্গ : পুৰুষ</p> <p>ফটো উপলব্ধ</p>	<p>921 1 PIW0168062</p> <p>নাম : বিক্ৰম কাপুৰ মাতৃৰ নাম: তাৰা কাপুৰ ঘৰ নং : 327 বয়স : 19 লিঙ্গ : পুৰুষ</p> <p>ফটো উপলব্ধ</p>	<p>922 1 PIW0168088</p> <p>নাম : পায়েল মাল্লা পিতাৰ নাম: পবৰু মাল্লা ঘৰ নং : 428 বয়স : 19 লিঙ্গ : মহিলা</p> <p>ফটো উপলব্ধ</p>
<p>923 1 PIW0169631</p> <p>নাম : অভিজিত সাহা মাতৃৰ নাম: বাসনা সাহা ঘৰ নং : 390 বয়স : 19 লিঙ্গ : পুৰুষ</p> <p>ফটো উপলব্ধ</p>	<p>924 1 PIW0170035</p> <p>নাম : সিভা কাপুৰ পিতাৰ নাম: পৰিতোষ কাপুৰ ঘৰ নং : 327 বয়স : 18 লিঙ্গ : পুৰুষ</p> <p>ফটো উপলব্ধ</p>	<p>925 1 PIW0170142</p> <p>নাম : প্ৰিয়া শাহ পিতাৰ নাম: গৌপাল সাও ঘৰ নং : 254 বয়স : 19 লিঙ্গ : মহিলা</p> <p>ফটো উপলব্ধ</p>
<p>926 1 PIW0170373</p> <p>নাম : শানসুমা বসুমতাৰী পিতাৰ নাম: পুলকানন বসুমতাৰী ঘৰ নং : 824 বয়স : 18 লিঙ্গ : পুৰুষ</p> <p>ফটো উপলব্ধ</p>	<p>927 1 PIW0170217</p> <p>নাম : প্ৰসেনজিত বসাক অন্যান্য: শংকৰ বসাক ঘৰ নং : 296 বয়স : 18 লিঙ্গ : পুৰুষ</p> <p>ফটো উপলব্ধ</p>	<p>928 1 PIW0170183</p> <p>নাম : দীক্ষা বসাক পিতাৰ নাম: পলান বসাক ঘৰ নং : 332 বয়স : 18 লিঙ্গ : মহিলা</p> <p>ফটো উপলব্ধ</p>
<p>929 1 GBC4942783</p> <p>নাম : মামনি সাহা পিতাৰ নাম: আখিল সাহা ঘৰ নং : 488 বয়স : 31 লিঙ্গ : মহিলা</p> <p>ফটো উপলব্ধ</p>	<p>930 1 FQM6638239</p> <p>নাম : অৰণে নাৰ্জ্জাৰী স্বামীৰ নাম: মৈকী নাৰ্জ্জাৰী ঘৰ নং : 113ন2 বয়স : 58 লিঙ্গ : মহিলা</p> <p>ফটো উপলব্ধ</p>	<p>931 1 FQM1137515</p> <p>নাম : ভাৰতী দৈমাৰী স্বামীৰ নাম: সুনীল দৈমাৰী ঘৰ নং : 113ন1 বয়স : 50 লিঙ্গ : মহিলা</p> <p>ফটো উপলব্ধ</p>
<p>932 1 FQM0369769</p> <p>নাম : ডেন্সী ব্ৰহ্ম স্বামীৰ নাম: কাতিনাথ ব্ৰহ্ম ঘৰ নং : 113 বয়স : 44 লিঙ্গ : মহিলা</p> <p>ফটো উপলব্ধ</p>	<p>933 1 FQM0553594</p> <p>নাম : ধৰ্মিতা বৰ্মন স্বামীৰ নাম: বিষ্ণু বৰ্মন ঘৰ নং : 826 বয়স : 26 লিঙ্গ : মহিলা</p> <p>ফটো উপলব্ধ</p>	<p>934 1 FQM1489083</p> <p>নাম : দেবশ্ৰী গয়াৰী স্বামীৰ নাম: বুদ্ধিৰাম গয়াৰী ঘৰ নং : 826 ন1 বয়স : 42 লিঙ্গ : মহিলা</p> <p>ফটো উপলব্ধ</p>
<p>935 1 PIW0130971</p> <p>নাম : অৰশানা দৈমাৰী পিতাৰ নাম: সুনীল কুমাৰ দৈমাৰী ঘৰ নং : 113 ন1 বয়স : 22 লিঙ্গ : মহিলা</p> <p>ফটো উপলব্ধ</p>	<p>936 1 FQM4237541</p> <p>নাম : বুদ্ধিৰাম গয়াৰী পিতাৰ নাম: লালমোহন গয়াৰী ঘৰ নং : 826 ন1 বয়স : 44 লিঙ্গ : পুৰুষ</p> <p>ফটো উপলব্ধ</p>	<p>937 1 FQM1137504</p> <p>নাম : সুনীল দৈমাৰী পিতাৰ নাম: জগত দৈমাৰী ঘৰ নং : 113 ন1 বয়স : 55 লিঙ্গ : পুৰুষ</p> <p>ফটো উপলব্ধ</p>



938	1	DHL0161976
নাম : মিলন চৌধুৰী পিতাৰ নাম : মনু চৌধুৰী ঘৰ নং : 431 বয়স : 30 লিঙ্গ : মহিলা		
ফটো উপলব্ধ		

939	1	FQM0528067
নাম : লতিকা দাস স্বামীৰ নাম : সোমেশ দাস ঘৰ নং : 393 বয়স : 54 লিঙ্গ : মহিলা		
ফটো উপলব্ধ		

940	1	PIW0161216
নাম : শ্ৰেয়া দত্ত পিতাৰ নাম : গৌতম দত্ত ঘৰ নং : 412. পাজ. নো 109 বয়স : 19 লিঙ্গ : মহিলা		
ফটো উপলব্ধ		

941	1	FQM1202274
নাম : মাম্পী দাস পিতাৰ নাম : সোমেশ দাস ঘৰ নং : 393 বয়স : 35 লিঙ্গ : মহিলা		
ফটো উপলব্ধ		



942	1	PIW0190272
নাম : কৰন চৌধুৰী পিতাৰ নাম: ৰাজী ৰাম চৌধুৰী ঘৰ নং : 447 বয়স : 18 লিঙ্গ : পুৰুষ		
ফটো উপলব্ধ		

943	1	PIW0190231
নাম : সোমা সাহা স্বামীৰ নাম: মাধব সাহা ঘৰ নং : 862 বয়স : 46 লিঙ্গ : মহিলা		
ফটো উপলব্ধ		

944	1	PIW0193458
নাম : স্বপন বসাক পিতাৰ নাম: শংকৰ বসাক ঘৰ নং : 347 বয়স : 33 লিঙ্গ : পুৰুষ		
ফটো উপলব্ধ		

945	1	PIW0193474
নাম : কাকলী বোস স্বামীৰ নাম: মন্তোষ দত্ত ঘৰ নং : 416 বয়স : 27 লিঙ্গ : মহিলা		
ফটো উপলব্ধ		

946	1	PIW0161166
নাম : কুশ সৰকাৰ পিতাৰ নাম: উত্তম সৰকাৰ ঘৰ নং : 410 বয়স : 19 লিঙ্গ : পুৰুষ		
ফটো উপলব্ধ		

947	1	JGY1826182
নাম : গায়ত্ৰী বসুমতাৰী পিতাৰ নাম: শ্যামল্লাল বসুমতাৰী ঘৰ নং : 929কা পঞ্জ. নৌ 109 বয়স : 41 লিঙ্গ : মহিলা		
ফটো উপলব্ধ		

## ভোটাৰৰ সাৰাংশ

## A) ভোটাৰৰ সংখ্যা

	তালিকাৰ প্ৰকাৰ	তালিকাৰ চিনাক্তকৰণ	ভোটাৰৰ সংখ্যা							
			পুৰুষ	মহিলা	৩য় লিঙ্গ	মুঠ				
I	মূল তালিকা	মূল তালিকা	বিশেষ সংশোধন, 2026 চনৰ পূৰ্বৰ 2025 চনৰ মূল তালিকাৰ লগত থকা সংযোজন সমূহ একত্ৰিতকৰণ কৰা তালিকা।				444	463	0	907
II	যোগ তালিকা	পৰিপূৰক 1	বিশেষ সংক্ষিপ্ত সংশোধন, 2026				13	21	0	34
		পৰিপূৰক 2	অনবিচ্ছিন্ন সংশোধন 2026				3	3	0	6
			মুঠ				16	24	0	40
III	বিয়োজন তালিকা	পৰিপূৰক 1	বিশেষ সংক্ষিপ্ত সংশোধন, 2026				47	51	0	98
		পৰিপূৰক 2	অনবিচ্ছিন্ন সংশোধন 2026				0	3	0	3
			মুঠ				47	54	0	101
IV	লিংগ ক্ষেত্ৰত পৰিবৰ্তনৰ বাবে পাৰ্থক্য					0	0	0	0	
এই সংশোধনৰ পিছত ভোটাৰ তালিকাত ভোটাৰৰ মুঠ সংখ্যা (I+II-III+IV)						413	433	0	846	

## B) শুধৰনীৰ সংখ্যা

তালিকাৰ প্ৰকাৰ	তালিকাৰ চিনাক্তকৰণ	শুধৰনীৰ সংখ্যা
পৰিপূৰক 1	বিশেষ সংক্ষিপ্ত সংশোধন, 2026	15
পৰিপূৰক 2	অনবিচ্ছিন্ন সংশোধন 2026	2
	মুঠ	17

নিৰ্বাচক পঞ্জীয়ন বিষয়াৰ স্বাক্ষৰ

E-মূত, S-স্থানান্তৰিত/ বাসস্থান পৰিবৰ্তন, R-প্ৰতিলিপি, M-নিখোজ, Q-অযোগ্য