



## ভোটাৰ তালিকা 2026 S03 অসম

বিধানসভা সমষ্টিৰ নম্বৰ, নাম আৰু সংৰক্ষণৰ স্থিতি : 20 - বিজনী (সাধাৰণ)		খণ্ড নং : 13																			
এই বিধানসভা সমষ্টিত কোন সংসদীয় সমষ্টিৰ অন্তৰ্গত তাৰ নম্বৰ, নাম আৰু সংৰক্ষণ স্থিতি : 1 - কোকৰাঝাৰ (অনুসূচিত জনজাতি)																					
1. সংশোধনৰ বিৱৰণ																					
সংশোধনৰ বছৰ	2026	তালিকাৰ চিনাক্তকৰণ																			
ভিত্তি তাৰিখ	01-04-2026	বিশেষ সংশোধন, 2026 চনৰ পূৰ্বৰ 2025 চনৰ মূল তালিকাৰ লগত থকা সংযোজন সমূহ একত্ৰিতকৰণ কৰা তালিকা।																			
সংশোধনৰ প্ৰকাৰ	বিশেষ সংশোধন 2026																				
প্ৰকাশনৰ তাৰিখ	23-03-2026																				
2. খণ্ড আৰু ভোটগ্ৰহন কেন্দ্ৰৰ বিৱৰণ																					
খণ্ডৰ অন্তৰ্গত এলেকা সমূহৰ নম্বৰ আৰু নাম																					
1-(ক) দৈসুমগুৰী	<table border="1" style="width: 100%; border-collapse: collapse;"> <tr> <td>মূল চহৰ/গাওঁ</td> <td>: ভাওঁবাগুৰী</td> </tr> <tr> <td>ৱাৰ্ড নং</td> <td>:</td> </tr> <tr> <td>ডাকঘৰ</td> <td>: বড়োবজাৰ</td> </tr> <tr> <td>পুলিচ থানা</td> <td>: আমগুৰী</td> </tr> <tr> <td>ব্লক</td> <td>: বড়োবজাৰ (অংশ-২)</td> </tr> <tr> <td>ৰাজহ চক্ৰ</td> <td>: বিজনী</td> </tr> <tr> <td>জিলা</td> <td>: চিৰাং</td> </tr> <tr> <td>পিনকোড</td> <td>: 783393</td> </tr> </table>					মূল চহৰ/গাওঁ	: ভাওঁবাগুৰী	ৱাৰ্ড নং	:	ডাকঘৰ	: বড়োবজাৰ	পুলিচ থানা	: আমগুৰী	ব্লক	: বড়োবজাৰ (অংশ-২)	ৰাজহ চক্ৰ	: বিজনী	জিলা	: চিৰাং	পিনকোড	: 783393
মূল চহৰ/গাওঁ	: ভাওঁবাগুৰী																				
ৱাৰ্ড নং	:																				
ডাকঘৰ	: বড়োবজাৰ																				
পুলিচ থানা	: আমগুৰী																				
ব্লক	: বড়োবজাৰ (অংশ-২)																				
ৰাজহ চক্ৰ	: বিজনী																				
জিলা	: চিৰাং																				
পিনকোড	: 783393																				
3. ভোটগ্ৰহন কেন্দ্ৰৰ বিৱৰণ																					
ভোটগ্ৰহন কেন্দ্ৰৰ নম্বৰ আৰু নাম :		ভোটগ্ৰহন কেন্দ্ৰৰ প্ৰকাৰ (পুৰুষ/মহিলা/সাধাৰণ)		সাধাৰণ																	
13 - ৭০২ দৈসুমবোৰা এল, পি, স্কুল		খণ্ডৰ অন্তৰ্গত সহায়ক ভোটগ্ৰহন কেন্দ্ৰ		0																	
ভোটগ্ৰহন কেন্দ্ৰৰ ঠিকনা :		সংখ্যা :																			
৭০২ দৈসুমবোৰা এল, পি, স্কুল, দৈসুমগুৰী																					
4. ভোটাৰৰ সংখ্যা																					
আৰম্ভনি ক্ৰমিক নং	শেষ ক্ৰমিক নং	মুঠ ভোটাৰ																			
		পুৰুষ	মহিলা	৩য় লিঙ্গ	মুঠ																
1	433	198	206	0	404																

নিৰ্বাচক পঞ্জীয়ন বিষয়াৰ স্বাক্ষৰ



Nazri Naksha

Google Map View

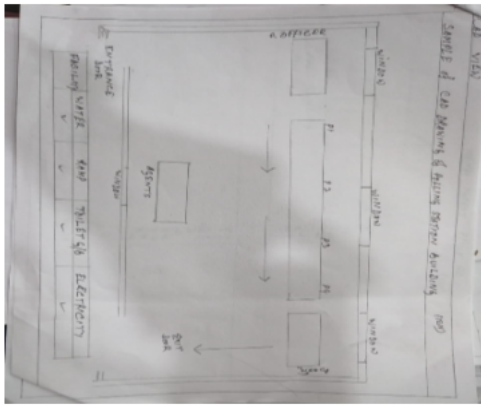

Polling Station Building Front View

ভোটগ্ৰহন কেন্দ্ৰৰ সন্মুখৰ দৃশ্য



Cad View

Key MAP View

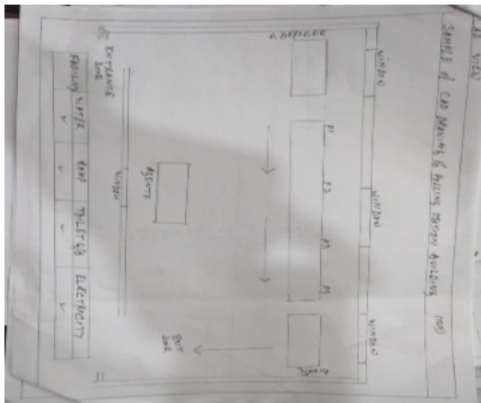



1 নাম : চিটোম বসুমতাৰী পিতাৰ নাম: বেৰ্চিৎ বসুমতাৰী ঘৰ নং : 0 বয়স : 31 লিঙ্গ : পুৰুষ	KLM0282947 ফটো উপলব্ধ	E 2 নাম : বিৰষা মাধুৰা পিতাৰ নাম: মাধুৰা ঘৰ নং : 1 বয়স : 83 লিঙ্গ : পুৰুষ	KLM1240897 ফটো উপলব্ধ	S 3 নাম : কল্পনা মাধুৰা স্বামীৰ নাম: অশোক ঘৰ নং : 1 বয়স : 51 লিঙ্গ : মহিলা	KLM1240922 ফটো উপলব্ধ
4 নাম : কমল মাধুৰা পিতাৰ নাম: বিৰষা ঘৰ নং : 1 বয়স : 48 লিঙ্গ : পুৰুষ	KLM1240933 ফটো উপলব্ধ	5 নাম : আশা মাধুৰা স্বামীৰ নাম: কমল মাধুৰা ঘৰ নং : 01 বয়স : 42 লিঙ্গ : মহিলা	KLM0521393 ফটো উপলব্ধ	6 নাম : বীৰবল মাধুৰা পিতাৰ নাম: বিৰষা ঘৰ নং : 1 বয়স : 40 লিঙ্গ : পুৰুষ	KLM1240944 ফটো উপলব্ধ
# 7 নাম : বিথি মাধুৰা স্বামীৰ নাম: বীৰবল মাধুৰা ঘৰ নং : 1 বয়স : 33 লিঙ্গ : মহিলা	KLM8540598 ফটো উপলব্ধ	# 8 নাম : কাৰ্তিক মধুৰা পিতাৰ নাম: বিশা মাধুৰা ঘৰ নং : 1 বয়স : 31 লিঙ্গ : পুৰুষ	KLM0013488 ফটো উপলব্ধ	9 নাম : জুতিন বাক্ৰা পিতাৰ নাম: বতীন বাক্ৰা ঘৰ নং : 1 বয়স : 31 লিঙ্গ : পুৰুষ	KLM0557868 ফটো উপলব্ধ
10 নাম : সিলীমিনা বখলা স্বামীৰ নাম: যতীন বখলা ঘৰ নং : 1 বয়স : 30 লিঙ্গ : মহিলা	KLM1532688 ফটো উপলব্ধ	11 নাম : সুনালি বখলা স্বামীৰ নাম: ববিন বখলা ঘৰ নং : 01 বয়স : 30 লিঙ্গ : মহিলা	KLM1202977 ফটো উপলব্ধ	12 নাম : সবিতা মিন্জ পিতাৰ নাম: শোভাৰাম মিন্জ ঘৰ নং : 01 বয়স : 29 লিঙ্গ : মহিলা	GLK0288498 ফটো উপলব্ধ
13 নাম : হেমেন বাক্ৰা পিতাৰ নাম: সুবীৰাম বাক্ৰা ঘৰ নং : 1 বয়স : 24 লিঙ্গ : পুৰুষ	KLM0487132 ফটো উপলব্ধ	14 নাম : প্ৰতিমা হালমান স্বামীৰ নাম: হেমেন বাক্ৰা ঘৰ নং : 01 বয়স : 22 লিঙ্গ : মহিলা	PIW0006072 ফটো উপলব্ধ	15 নাম : পূৰ্ণিমা মাধুৰা পিতাৰ নাম: কোমোল মাধুৰা ঘৰ নং : 1 বয়স : 21 লিঙ্গ : মহিলা	PIW0051169 ফটো উপলব্ধ
16 নাম : ববিন বাক্ৰা পিতাৰ নাম: ছবীৰাম বাখলা ঘৰ নং : 1 ক বয়স : 33 লিঙ্গ : পুৰুষ	KLM1244059 ফটো উপলব্ধ	# 17 নাম : লাল মাধুৰা পিতাৰ নাম: খুদিৰাম মাধুৰা ঘৰ নং : 1 ক বয়স : 60 লিঙ্গ : পুৰুষ	KLM1240966 ফটো উপলব্ধ	18 নাম : কাসিলা মাধুৰা স্বামীৰ নাম: লালু মাধুৰা ঘৰ নং : 1 ক বয়স : 55 লিঙ্গ : মহিলা	KLM1240977 ফটো উপলব্ধ
19 নাম : বাতনী বাখলা স্বামীৰ নাম: চুবীৰাম বাখলা ঘৰ নং : 1 ক বয়স : 60 লিঙ্গ : মহিলা	KLM1240999 ফটো উপলব্ধ	20 নাম : বাজু বাখলা পিতাৰ নাম: চুবী বাখলা ঘৰ নং : 1 ক বয়স : 38 লিঙ্গ : পুৰুষ	KLM1241005 ফটো উপলব্ধ	21 নাম : এবী মাধুৰা পিতাৰ নাম: চুটকু মাধুৰা ঘৰ নং : 1 ক বয়স : 30 লিঙ্গ : পুৰুষ	KLM0553008 ফটো উপলব্ধ
22 নাম : ভূপেন বাক্ৰা পিতাৰ নাম: সুবীৰাম বাক্ৰা ঘৰ নং : 1 ক বয়স : 24 লিঙ্গ : পুৰুষ	PIW0006148 ফটো উপলব্ধ	23 নাম : ইপেন বাখলা পিতাৰ নাম: সোবীৰাম বাখলা ঘৰ নং : 1 ক বয়স : 21 লিঙ্গ : পুৰুষ	PIW0006031 ফটো উপলব্ধ	24 নাম : জম্পিনা কুজুৰ পিতাৰ নাম: মহেশ্বৰ কুজুৰ ঘৰ নং : 1 ক বয়স : 25 লিঙ্গ : মহিলা	KLM0612713 ফটো উপলব্ধ
25 নাম : শুকলাল মাধুৰা পিতাৰ নাম: টিপুয়া ঘৰ নং : 1 ক বয়স : 49 লিঙ্গ : পুৰুষ	KLM1241050 ফটো উপলব্ধ	# 26 নাম : পবন্তী মাধুৰা স্বামীৰ নাম: লাইশ্বন মাদুআ ঘৰ নং : 1 ক বয়স : 46 লিঙ্গ : মহিলা	KLM1241049 ফটো উপলব্ধ	# 27 নাম : লাইচৰন মাধুৰা পিতাৰ নাম: টিপুয়া মাধুৰা ঘৰ নং : 1 ক বয়স : 42 লিঙ্গ : পুৰুষ	KLM1241038 ফটো উপলব্ধ
28 নাম : কবিতা মাধুৰা পিতাৰ নাম: টিপুয়া ঘৰ নং : 1 ক বয়স : 39 লিঙ্গ : মহিলা	KLM1241061 ফটো উপলব্ধ	29 নাম : সবিনা মাধুৰা স্বামীৰ নাম: সুকলাল মাধুৰা ঘৰ নং : 1 ক বয়স : 33 লিঙ্গ : মহিলা	KLM0487975 ফটো উপলব্ধ	30 নাম : পানেশ্বৰী মাধুৰা স্বামীৰ নাম: ছুতকু মাধুৰা ঘৰ নং : 1 ক বয়স : 55 লিঙ্গ : মহিলা	KLM1241083 ফটো উপলব্ধ



31 নাম : চোনো মাধুৰা পিতাৰ নাম: চুতকু মাধুৰা ঘৰ নং : ১ক বয়স : 34 লিঙ্গ : মহিলা	KLM1241094 ফটো উপলব্ধ	32 নাম : সুকেন মাধুৰা পিতাৰ নাম: সুকী ঘৰ নং : ২ বয়স : 59 লিঙ্গ : পুৰুষ	KLM1241107 ফটো উপলব্ধ	33 নাম : ৰঞ্জিলা মাধুৰা স্বামীৰ নাম: সুকেন ঘৰ নং : ২ বয়স : 56 লিঙ্গ : মহিলা	KLM1241118 ফটো উপলব্ধ
34 নাম : ৰবি মাধুৰা পিতাৰ নাম: টাপা ঘৰ নং : ২ বয়স : 48 লিঙ্গ : পুৰুষ	KLM1241129 ফটো উপলব্ধ	35 নাম : জেকীন তিকী পিতাৰ নাম: সুকেন তিকী ঘৰ নং : ২ বয়স : 28 লিঙ্গ : পুৰুষ	KLM0308510 ফটো উপলব্ধ	36 নাম : বিনামতী তিকী পিতাৰ নাম: সুকেন মাধুৰা তিকী ঘৰ নং : ২ বয়স : 26 লিঙ্গ : মহিলা	KLM0487553 ফটো উপলব্ধ
37 নাম : টুকী মাধুৰা স্বামীৰ নাম: পান্ডু ঘৰ নং : ৩ বয়স : 57 লিঙ্গ : মহিলা	KLM1241152 ফটো উপলব্ধ	38 নাম : সঞ্জীৱ মিঞ্জ পিতাৰ নাম: জোলিয়া মিঞ্জ ঘৰ নং : 3 বয়স : 22 লিঙ্গ : পুৰুষ	KLM1294131 ফটো উপলব্ধ	39 নাম : লোংকেশ্বৰ মিঞ্জ পিতাৰ নাম: মাঘু মিঞ্জ ঘৰ নং : ৬ বয়স : 58 লিঙ্গ : পুৰুষ	KLM2427830 ফটো উপলব্ধ
40 নাম : লুচি মিঞ্জ স্বামীৰ নাম: লোংকেশ্বৰ মিঞ্জ ঘৰ নং : ৬ বয়স : 54 লিঙ্গ : মহিলা	KLM2427841 ফটো উপলব্ধ	41 নাম : মনু মিঞ্জ পিতাৰ নাম: ভূবেন ঘৰ নং : ৬ বয়স : 48 লিঙ্গ : পুৰুষ	KLM1241163 ফটো উপলব্ধ	42 নাম : লুডু মিঞ্জ পিতাৰ নাম: ভূবেন ঘৰ নং : ৬ বয়স : 45 লিঙ্গ : পুৰুষ	KLM1241174 ফটো উপলব্ধ
43 নাম : ওঞ্জা মিঞ্জ স্বামীৰ নাম: লুদু ঘৰ নং : ৬ বয়স : 43 লিঙ্গ : মহিলা	KLM1241185 ফটো উপলব্ধ	44 নাম : হৰিলাল মিঞ্জ পিতাৰ নাম: ভবেন মিঞ্জ ঘৰ নং : ৬ বয়স : 38 লিঙ্গ : পুৰুষ	KLM1241196 ফটো উপলব্ধ	45 নাম : পূৰ্ণিমা মিঞ্জ স্বামীৰ নাম: মনু মিঞ্জ ঘৰ নং : ৬ বয়স : 34 লিঙ্গ : মহিলা	KLM1241209 ফটো উপলব্ধ
46 নাম : প্ৰেম মিঞ্জ পিতাৰ নাম: লোংকেশ্বৰ মিঞ্জ ঘৰ নং : ৬ বয়স : 30 লিঙ্গ : পুৰুষ	KLM2427852 ফটো উপলব্ধ	47 নাম : মিনটী টিঞ্জা স্বামীৰ নাম: হৰিলাল মিঞ্জ ঘৰ নং : ৬ বয়স : 29 লিঙ্গ : মহিলা	KLM0553032 ফটো উপলব্ধ	48 নাম : নিল কুমাৰ একা পিতাৰ নাম: গোপাল একা ঘৰ নং : ৭ বয়স : 54 লিঙ্গ : পুৰুষ	KLM0229252 ফটো উপলব্ধ
49 নাম : জয়মতী উৰাওঁ পিতাৰ নাম: হেগৰা ঘৰ নং : ৭ বয়স : 52 লিঙ্গ : মহিলা	KLM1241210 ফটো উপলব্ধ	50 নাম : বুদ্ধিমান মাধুৰা পিতাৰ নাম: সুকী ঘৰ নং : ৯ বয়স : 68 লিঙ্গ : পুৰুষ	KLM1241221 ফটো উপলব্ধ	51 নাম : আছাৰী মাধুৰা স্বামীৰ নাম: বুদ্ধিমান ঘৰ নং : ৯ বয়স : 65 লিঙ্গ : মহিলা	KLM1241232 ফটো উপলব্ধ
52 নাম : জয়ন্তী মাধুৰা পিতাৰ নাম: বুদ্ধিমান মাধুৰা ঘৰ নং : ৯ বয়স : 42 লিঙ্গ : মহিলা	KLM1241243 ফটো উপলব্ধ	53 নাম : দিলীপ তিকী পিতাৰ নাম: বুদ্ধিমান তিকী ঘৰ নং : ৯ বয়স : 39 লিঙ্গ : পুৰুষ	KLM1241254 ফটো উপলব্ধ	54 নাম : হোনদো মাধুৰা পিতাৰ নাম: বুদ্ধিমান ঘৰ নং : ৯ বয়স : 38 লিঙ্গ : মহিলা	KLM1241265 ফটো উপলব্ধ
55 নাম : টিপ্তী টিৰকী স্বামীৰ নাম: দিলীপ টিৰকী ঘৰ নং : ৯ বয়স : 34 লিঙ্গ : মহিলা	KLM0487041 ফটো উপলব্ধ	56 নাম : দুগী তিকী পিতাৰ নাম: বুদ্ধিমান তিকী ঘৰ নং : ৯ বয়স : 31 লিঙ্গ : মহিলা	KLM0478628 ফটো উপলব্ধ	57 নাম : এলিনা টিৰকী পিতাৰ নাম: বুদ্ধিমান টিৰকী ঘৰ নং : ৯ বয়স : 26 লিঙ্গ : মহিলা	KLM0552687 ফটো উপলব্ধ
58 নাম : দেভিদ তিকী পিতাৰ নাম: বুদ্ধিমান তিকী ঘৰ নং : ৯ বয়স : 25 লিঙ্গ : পুৰুষ	KLM0478586 ফটো উপলব্ধ	59 নাম : মণ্টু মাধুৰা পিতাৰ নাম: সানিয়া ঘৰ নং : ১০ বয়স : 63 লিঙ্গ : পুৰুষ	KLM1241276 ফটো উপলব্ধ	60 নাম : ৰেনকা মাধুৰা পিতাৰ নাম: সানিয়া ঘৰ নং : ১০ বয়স : 50 লিঙ্গ : মহিলা	KLM1241298 ফটো উপলব্ধ



# 61 নাম : মেৰী মাধুৰা পিতাৰ নাম: মণি মাধুৰা ঘৰ নং : ১০ বয়স : 42 লিঙ্গ : মহিলা	KLM0288068 ফটো উপলব্ধ	62 নাম : এতোৰাৰী মাধুৰা স্বামীৰ নাম: জাম্বু ঘৰ নং : ১১ বয়স : 68 লিঙ্গ : মহিলা	KLM1241312 ফটো উপলব্ধ	63 নাম : টাইল মাধুৰা পিতাৰ নাম: জাম্বু ঘৰ নং : ১১ বয়স : 52 লিঙ্গ : পুৰুষ	KLM1241323 ফটো উপলব্ধ
64 নাম : বাবল মাধুৰা পিতাৰ নাম: জাম্বু ঘৰ নং : ১১ বয়স : 40 লিঙ্গ : পুৰুষ	KLM1241356 ফটো উপলব্ধ	65 নাম : লকিয়ো মধুআ পিতাৰ নাম: জম্বু মধুআ ঘৰ নং : ১১ বয়স : 27 লিঙ্গ : মহিলা	KLM0642132 ফটো উপলব্ধ	66 নাম : পূৰ্ণিতা উৰাও স্বামীৰ নাম: বাবল মাধুৰা ঘৰ নং : 11 বয়স : 25 লিঙ্গ : মহিলা	PIW0029322 ফটো উপলব্ধ
67 নাম : খাচৰু মাধুৰা পিতাৰ নাম: গান্ধী ঘৰ নং : ১২ বয়স : 68 লিঙ্গ : পুৰুষ	KLM1241367 ফটো উপলব্ধ	68 নাম : পৰমেশ্বৰ মধুআ পিতাৰ নাম: খসৰু মধুআ ঘৰ নং : 12 বয়স : 30 লিঙ্গ : পুৰুষ	KLM1429372 ফটো উপলব্ধ	69 নাম : মালতী বাৰা পিতাৰ নাম: শুক্ৰা বাৰা ঘৰ নং : 12 বয়স : 26 লিঙ্গ : মহিলা	KLM0450734 ফটো উপলব্ধ
70 নাম : সমেশ্বৰ মাধুৰা পিতাৰ নাম: খাচৰু মাধুৰা ঘৰ নং : 12 বয়স : 24 লিঙ্গ : পুৰুষ	KLM1549211 ফটো উপলব্ধ	S 71 নাম : গেন্দেশ্বৰী গয়াৰী স্বামীৰ নাম: ললিত ঘৰ নং : ১৫ বয়স : 80 লিঙ্গ : মহিলা	KLM1241378 ফটো উপলব্ধ	S 72 নাম : জয়কুমাৰ গয়াৰী পিতাৰ নাম: ললিত ঘৰ নং : ১৫ বয়স : 42 লিঙ্গ : পুৰুষ	KLM1241389 ফটো উপলব্ধ
S 73 নাম : জয়সিং গয়াৰী পিতাৰ নাম: ললিত ঘৰ নং : ১৫ বয়স : 88 লিঙ্গ : পুৰুষ	KLM1241390 ফটো উপলব্ধ	74 নাম : ৰঞ্জিত গয়াৰী পিতাৰ নাম: আঠাসু ঘৰ নং : ১৬ বয়স : 61 লিঙ্গ : পুৰুষ	KLM1241403 ফটো উপলব্ধ	75 নাম : অৰাচি গয়াৰী স্বামীৰ নাম: ৰনজিত ঘৰ নং : ১৬ বয়স : 59 লিঙ্গ : মহিলা	KLM1241414 ফটো উপলব্ধ
76 নাম : চন্দন বসুমতাৰী পিতাৰ নাম: বানেশ্বৰ বসুমতাৰী ঘৰ নং : ১৬ বয়স : 35 লিঙ্গ : পুৰুষ	KLM0067116 ফটো উপলব্ধ	77 নাম : অপোজিত গয়াৰী পিতাৰ নাম: ৰঞ্জিত গয়াৰী ঘৰ নং : ১৬ বয়স : 29 লিঙ্গ : পুৰুষ	KLM0229104 ফটো উপলব্ধ	78 নাম : সৌৰাং গয়াৰী পিতাৰ নাম: ৰঞ্জিত গয়াৰী ঘৰ নং : ১৬ বয়স : 26 লিঙ্গ : পুৰুষ	KLM0308700 ফটো উপলব্ধ
79 নাম : সৰুকন টোপ্পো পিতাৰ নাম: সলিক টোপ্পো ঘৰ নং : ১৬ বয়স : 25 লিঙ্গ : পুৰুষ	KLM0627158 ফটো উপলব্ধ	80 নাম : চন্দনা নাৰ্জাৰী স্বামীৰ নাম: সৌৰাং গয়াৰী ঘৰ নং : 16 বয়স : 23 লিঙ্গ : মহিলা	PIW0023440 ফটো উপলব্ধ	81 নাম : শালীক্ৰম টোপ্পো পিতাৰ নাম: কন্দ টোপ্পো ঘৰ নং : ১৬ক বয়স : 60 লিঙ্গ : পুৰুষ	KLM1241447 ফটো উপলব্ধ
82 নাম : বিশকৰ্মা টোপ্পো স্বামীৰ নাম: শালীক্ৰম ঘৰ নং : ১৬ক বয়স : 55 লিঙ্গ : মহিলা	KLM1241458 ফটো উপলব্ধ	83 নাম : বানেশ্বৰ বসুমতাৰী পিতাৰ নাম: বিষ্টি বসুমতাৰী ঘৰ নং : ১৬ বয়স : 73 লিঙ্গ : পুৰুষ	KLM1241425 ফটো উপলব্ধ	84 নাম : আৰদৰ বসুমতাৰী স্বামীৰ নাম: বানেশ্বৰ ঘৰ নং : ১৬ বয়স : 70 লিঙ্গ : মহিলা	KLM1241469 ফটো উপলব্ধ
85 নাম : ডম্ব বসুমতাৰী পিতাৰ নাম: বানেশ্বৰ ঘৰ নং : ১৬ বয়স : 50 লিঙ্গ : পুৰুষ	KLM1241470 ফটো উপলব্ধ	86 নাম : থামৰে বসুমতাৰী পিতাৰ নাম: বানেশ্বৰ ঘৰ নং : ১৬ বয়স : 38 লিঙ্গ : মহিলা	KLM1241492 ফটো উপলব্ধ	87 নাম : ৰতমালী বসুমতাৰী স্বামীৰ নাম: দুসৰু বসুমতাৰী ঘৰ নং : ১৬ বয়স : 36 লিঙ্গ : মহিলা	KLM1241516 ফটো উপলব্ধ
88 নাম : কছাৰী বসুমতাৰী স্বামীৰ নাম: বিনোদ বসুমতাৰী ঘৰ নং : ১৬ বয়স : 34 লিঙ্গ : মহিলা	KLM1241527 ফটো উপলব্ধ	89 নাম : ৰমেশ নাৰ্জাৰী পিতাৰ নাম: সামবৰ নাৰ্জাৰী ঘৰ নং : ২০ বয়স : 73 লিঙ্গ : পুৰুষ	KLM1241538 ফটো উপলব্ধ	90 নাম : চুমিত্ৰা মধুআ স্বামীৰ নাম: মথুলাল মধুআ ঘৰ নং : 20 বয়স : 33 লিঙ্গ : মহিলা	KLM5253505 ফটো উপলব্ধ



91 নাম : সৰু মধুৰা পিতাৰ নাম: আশ্ৰী ঘৰ নং : ১০ক বয়স : 45 লিঙ্গ : পুৰুষ	KLM1241550 ফটো উপলব্ধ	92 নাম : মাতুলাল মাধুৰা পিতাৰ নাম: এন্টনী মাধুৰা ঘৰ নং : ১০ক বয়স : 42 লিঙ্গ : পুৰুষ	KLM1241561 ফটো উপলব্ধ	93 নাম : ববেন নাৰ্জাৰী পিতাৰ নাম: সোমবৰ ঘৰ নং : ১১ বয়স : 60 লিঙ্গ : পুৰুষ	KLM1241583 ফটো উপলব্ধ
94 নাম : বনশ্ৰী নাৰ্জাৰী স্বামীৰ নাম: ববেন ঘৰ নং : ১১ বয়স : 55 লিঙ্গ : মহিলা	KLM1241594 ফটো উপলব্ধ	95 নাম : অনজালুস নাৰ্জাৰী পিতাৰ নাম: ববেন নাৰ্জাৰী ঘৰ নং : ১১ বয়স : 28 লিঙ্গ : পুৰুষ	KLM0552828 ফটো উপলব্ধ	96 নাম : এলিজাবেথ নাৰ্জাৰী পিতাৰ নাম: ববেন নাৰ্জাৰী ঘৰ নং : ১১ বয়স : 26 লিঙ্গ : মহিলা	KLM0552836 ফটো উপলব্ধ
97 নাম : খাৰড়া মাধুৰা পিতাৰ নাম: দাসীহ ঘৰ নং : ১৩ বয়স : 64 লিঙ্গ : পুৰুষ	KLM1241607 ফটো উপলব্ধ	98 নাম : বহেলা মাধুৰা স্বামীৰ নাম: খাৰড়া মাধুৰা ঘৰ নং : ১৩ বয়স : 59 লিঙ্গ : মহিলা	KLM1241618 ফটো উপলব্ধ	99 নাম : সঞ্জিতা মাধুৰা পিতাৰ নাম: কাৰী মাধুৰা ঘৰ নং : ১৩ বয়স : 25 লিঙ্গ : মহিলা	KLM0552943 ফটো উপলব্ধ
100 নাম : সুবদ মাধুৰা পিতাৰ নাম: কাৰী মাধুৰা ঘৰ নং : ২৩ বয়স : 25 লিঙ্গ : পুৰুষ	KLM1438068 ফটো উপলব্ধ	101 নাম : সিবাশ মাধুৰা পিতাৰ নাম: কাৰী মাধুৰা ঘৰ নং : ২৩ বয়স : 24 লিঙ্গ : পুৰুষ	KLM0627182 ফটো উপলব্ধ	102 নাম : বেৰোনিকা মধুৰা স্বামীৰ নাম: সিবাশ মাধুৰা ঘৰ নং : ২৩ বয়স : 22 লিঙ্গ : মহিলা	KLM1504505 ফটো উপলব্ধ
103 নাম : সুমাও বসুমতাৰী পিতাৰ নাম: ললিত ঘৰ নং : ২৪ বয়স : 58 লিঙ্গ : মহিলা	KLM1241630 ফটো উপলব্ধ	104 নাম : লক্ষীৰাম বসুমতাৰী পিতাৰ নাম: ললিত বসুমতাৰী ঘৰ নং : ২৪ বয়স : 48 লিঙ্গ : পুৰুষ	KLM1241652 ফটো উপলব্ধ	105 নাম : দিপালী বসুমতাৰী স্বামীৰ নাম: লক্ষীৰাম বসুমতাৰী ঘৰ নং : ২৪ বয়স : 37 লিঙ্গ : মহিলা	KLM1241674 ফটো উপলব্ধ
106 নাম : থানেশ্বৰ বসুমতাৰী পিতাৰ নাম: ললিত ঘৰ নং : ২৫ বয়স : 58 লিঙ্গ : পুৰুষ	KLM1241685 ফটো উপলব্ধ	107 নাম : সুমিলা বসুমতাৰী স্বামীৰ নাম: ধনেশ্বৰ ঘৰ নং : ২৫ বয়স : 56 লিঙ্গ : মহিলা	KLM1241696 ফটো উপলব্ধ	108 নাম : দেনোজীত বসুমতাৰী পিতাৰ নাম: দানেশ্বৰ বসুমতাৰী ঘৰ নং : ২৫ বয়স : 28 লিঙ্গ : পুৰুষ	KLM0527457 ফটো উপলব্ধ
S 109 নাম : বিসিমা নাৰ্জাৰী পিতাৰ নাম: পুলেশ নাৰ্জাৰী ঘৰ নং : ২৫ বয়স : 25 লিঙ্গ : মহিলা	KLM0675421 ফটো উপলব্ধ	110 নাম : লিতলী বসুমতাৰী স্বামীৰ নাম: বিৰসিং ঘৰ নং : ২৬ বয়স : 78 লিঙ্গ : মহিলা	KLM1241709 ফটো উপলব্ধ	111 নাম : বিচাৰী বসুমতাৰী পিতাৰ নাম: বিৰসিং ঘৰ নং : ২৬ বয়স : 54 লিঙ্গ : মহিলা	KLM1241710 ফটো উপলব্ধ
112 নাম : লাবান্য বসুমতাৰী পিতাৰ নাম: কৃষ্ণ ঘৰ নং : ২৬ বয়স : 49 লিঙ্গ : মহিলা	KLM1506010 ফটো উপলব্ধ	113 নাম : বনসিং বসুমতাৰী পিতাৰ নাম: বিৰসিং ঘৰ নং : ২৬ বয়স : 48 লিঙ্গ : পুৰুষ	KLM1241721 ফটো উপলব্ধ	114 নাম : বৃতম বসুমতাৰী পিতাৰ নাম: বিৰসিং ঘৰ নং : ২৬ বয়স : 44 লিঙ্গ : পুৰুষ	KLM1241732 ফটো উপলব্ধ
115 নাম : ৰোজে বসুমতাৰী স্বামীৰ নাম: সিতৌম বসুমতাৰী ঘৰ নং : ২৬ বয়স : 27 লিঙ্গ : মহিলা	KLM1532720 ফটো উপলব্ধ	E 116 নাম : হাহোং বসুমতাৰী পিতাৰ নাম: অকেন ঘৰ নং : ২৮ বয়স : 82 লিঙ্গ : পুৰুষ	KLM1241743 ফটো উপলব্ধ	117 নাম : নমে বসুমতাৰী স্বামীৰ নাম: হাহোং ঘৰ নং : ২৮ বয়স : 75 লিঙ্গ : মহিলা	KLM1241754 ফটো উপলব্ধ
118 নাম : লাৰ্গো বসুমতাৰী পিতাৰ নাম: হাহোং ঘৰ নং : ২৮ বয়স : 47 লিঙ্গ : পুৰুষ	KLM1241765 ফটো উপলব্ধ	119 নাম : গবিন্দ বসুমতাৰী পিতাৰ নাম: হাহোং ঘৰ নং : ২৮ বয়স : 44 লিঙ্গ : পুৰুষ	KLM1241776 ফটো উপলব্ধ	120 নাম : বুবিৰাম বসুমতাৰী পিতাৰ নাম: হাহোং বসুমতাৰী ঘৰ নং : ২৮ বয়স : 39 লিঙ্গ : পুৰুষ	KLM1241787 ফটো উপলব্ধ



121 নাম : কুমপা বৰো স্বামীৰ নাম: গবিন্দ বসুমতাৰী ঘৰ নং : 28 বয়স : 36 লিঙ্গ : মহিলা	KLM1532746 ফটো উপলব্ধ	122 নাম : সদমত্ৰী বসুমতাৰী স্বামীৰ নাম: লাগৌ বসুমতাৰী ঘৰ নং : 28 বয়স : 31 লিঙ্গ : মহিলা	PIW0138065 ফটো উপলব্ধ	123 নাম : সলিক মুছাহাৰী স্বামীৰ নাম: বুৰীৰাম বসুমতাৰী ঘৰ নং : 28 বয়স : 28 লিঙ্গ : মহিলা	KLM1532753 ফটো উপলব্ধ
124 নাম : বিদাংশী বসুমতাৰী পিতাৰ নাম: বান্ধেং বসুমতাৰী ঘৰ নং : 28 বয়স : 26 লিঙ্গ : মহিলা	KLM0627141 ফটো উপলব্ধ	125 নাম : সুদেম বসুমতাৰী পিতাৰ নাম: বান্ধেং বসুমতাৰী ঘৰ নং : 28 বয়স : 22 লিঙ্গ : পুৰুষ	PIW0049759 ফটো উপলব্ধ	126 নাম : দন্দী বসুমতাৰী স্বামীৰ নাম: বান্ধেং ঘৰ নং : 28 বয়স : 54 লিঙ্গ : মহিলা	KLM1241801 ফটো উপলব্ধ
127 নাম : কবশী মুছাহাৰী স্বামীৰ নাম: ডীনকও ঘৰ নং : 28 বয়স : 68 লিঙ্গ : মহিলা	KLM1241812 ফটো উপলব্ধ	128 নাম : সৌমখৌৰ মুছাহাৰী পিতাৰ নাম: লথিয়া মুছাহাৰী ঘৰ নং : 28 বয়স : 32 লিঙ্গ : পুৰুষ	KLM0383356 ফটো উপলব্ধ	129 নাম : বিশৰী বসুমতাৰী পিতাৰ নাম: বাহীদুৰ ঘৰ নং : 28 বয়স : 58 লিঙ্গ : মহিলা	KLM1241856 ফটো উপলব্ধ
130 নাম : হাকিম বসুমতাৰী পিতাৰ নাম: বৃদাং বসুমতাৰী ঘৰ নং : 30 বয়স : 44 লিঙ্গ : পুৰুষ	KLM1241867 ফটো উপলব্ধ	131 নাম : বীৰ্গাংগ বসুমতাৰী পিতাৰ নাম: বুদাৰাম বসুমতাৰী ঘৰ নং : 30 বয়স : 25 লিঙ্গ : পুৰুষ	KLM0612242 ফটো উপলব্ধ	132 নাম : মণিৰাজ বসুমতাৰী পিতাৰ নাম: অৰ্জুন বসুমতাৰী ঘৰ নং : 30 বয়স : 24 লিঙ্গ : পুৰুষ	KLM0626994 ফটো উপলব্ধ
133 নাম : মুসকা বসুমতাৰী পিতাৰ নাম: অৰ্জুন বসুমতাৰী ঘৰ নং : 30 বয়স : 20 লিঙ্গ : পুৰুষ	PIW0023937 ফটো উপলব্ধ	134 নাম : বৃধৰং বসুমতাৰী পিতাৰ নাম: বাহীদুৰ ঘৰ নং : 30 বয়স : 58 লিঙ্গ : পুৰুষ	KLM1241878 ফটো উপলব্ধ	135 নাম : গাবৰং বসুমতাৰী স্বামীৰ নাম: বৃধৰং ঘৰ নং : 30 বয়স : 55 লিঙ্গ : মহিলা	KLM1241889 ফটো উপলব্ধ
136 নাম : অৰ্জুন বসুমতাৰী পিতাৰ নাম: বাহীদুৰ ঘৰ নং : 30 বয়স : 60 লিঙ্গ : পুৰুষ	KLM1241890 ফটো উপলব্ধ	137 নাম : কালোশ্ৰী বসুমতাৰী স্বামীৰ নাম: অৰ্জুন ঘৰ নং : 30 বয়স : 50 লিঙ্গ : মহিলা	KLM1241903 ফটো উপলব্ধ	138 নাম : দেৰহাচাদ নাৰ্জাৰী পিতাৰ নাম: নৰেশ নাৰ্জাৰী ঘৰ নং : 30 বয়স : 30 লিঙ্গ : পুৰুষ	KLM2492286 ফটো উপলব্ধ
139 নাম : ৰবি মুছাহাৰী পিতাৰ নাম: লতিয়া ঘৰ নং : 32 বয়স : 78 লিঙ্গ : পুৰুষ	KLM1241947 ফটো উপলব্ধ	140 নাম : অগনশ্ৰী মুছাহাৰী স্বামীৰ নাম: ৰবি ঘৰ নং : 32 বয়স : 62 লিঙ্গ : মহিলা	KLM1241958 ফটো উপলব্ধ	141 নাম : ডৌমৈৰুম মুছাহাৰী পিতাৰ নাম: ৰবি নছাহাৰী ঘৰ নং : 32 বয়স : 35 লিঙ্গ : পুৰুষ	KLM0392696 ফটো উপলব্ধ
142 নাম : প্ৰানজিত মুছাহাৰী পিতাৰ নাম: বুৰি মুছাহাৰী ঘৰ নং : 32 বয়স : 35 লিঙ্গ : পুৰুষ	KLM0392738 ফটো উপলব্ধ	143 নাম : প্ৰনিতা মুসাহাৰী স্বামীৰ নাম: প্ৰানজিত মুসাহাৰী ঘৰ নং : 32 বয়স : 35 লিঙ্গ : মহিলা	KLM0486712 ফটো উপলব্ধ	144 নাম : বিনোজিত মুছাহাৰী পিতাৰ নাম: বুৰি মুছাহাৰী ঘৰ নং : 32 বয়স : 31 লিঙ্গ : পুৰুষ	KLM0392878 ফটো উপলব্ধ
145 নাম : জাফং মুছাহাৰী পিতাৰ নাম: ৰবি মুছাহাৰী ঘৰ নং : 32 বয়স : 30 লিঙ্গ : পুৰুষ	KLM0392936 ফটো উপলব্ধ	146 নাম : ৰীতা মুছাহাৰী স্বামীৰ নাম: বিনোজিত মুছাহাৰী ঘৰ নং : 32 বয়স : 30 লিঙ্গ : মহিলা	KLM0392969 ফটো উপলব্ধ	147 নাম : অনালী মুছাহাৰী স্বামীৰ নাম: ডৌমৈৰুম মুছাহাৰী ঘৰ নং : 32 বয়স : 30 লিঙ্গ : মহিলা	KLM0392977 ফটো উপলব্ধ
148 নাম : গজনশী মুছাহাৰী পিতাৰ নাম: বুৰি মুছাহাৰী ঘৰ নং : 32 বয়স : 27 লিঙ্গ : মহিলা	KLM0486852 ফটো উপলব্ধ	149 নাম : অনসলী নাৰ্জাৰী মুছাহাৰী স্বামীৰ নাম: জাফং মুছাহাৰী ঘৰ নং : 32 বয়স : 26 লিঙ্গ : মহিলা	PIW0072728 ফটো উপলব্ধ	150 নাম : কমলেশ্বৰ বসুমতাৰী পিতাৰ নাম: বিষ্ণু ঘৰ নং : 32 বয়স : 58 লিঙ্গ : পুৰুষ	KLM1241969 ফটো উপলব্ধ



<p>E 151 KLM1241970</p> <p>নাম : বেনকা বসুমতাৰী স্বামীৰ নাম : কমলেশ্বৰ ঘৰ নং : ৩৫ বয়স : 51 লিঙ্গ : মহিলা</p> <p>ফটো উপলব্ধ</p>	<p>152 KLM0399717</p> <p>নাম : ডেগেখৌ বসুমতাৰী পিতাৰ নাম : কমলেশ্বৰ বসুমতাৰী ঘৰ নং : ৩৫ বয়স : 32 লিঙ্গ : পুৰুষ</p> <p>ফটো উপলব্ধ</p>	<p>S 153 KLM0399139</p> <p>নাম : লক্ষ্মী বসুমতাৰী পিতাৰ নাম : কমলেশ্বৰ বসুমতাৰী ঘৰ নং : ৩৫ বয়স : 30 লিঙ্গ : মহিলা</p> <p>ফটো উপলব্ধ</p>
<p>154 KLM0488304</p> <p>নাম : সঞ্জিমা বসুমতাৰী স্বামীৰ নাম : দেশিক বসুমতাৰী ঘৰ নং : 35 বয়স : 26 লিঙ্গ : মহিলা</p> <p>ফটো উপলব্ধ</p>	<p>155 PIW0022780</p> <p>নাম : নেসৌন বসুমতাৰী পিতাৰ নাম : কমলেশ্বৰ বসুমতাৰী ঘৰ নং : 35 বয়স : 20 লিঙ্গ : পুৰুষ</p> <p>ফটো উপলব্ধ</p>	<p>156 KLM1242020</p> <p>নাম : আগন্তিন ঈশ্ববাৰী পিতাৰ নাম : বাইচৰণ ঘৰ নং : ৩৬ বয়স : 39 লিঙ্গ : পুৰুষ</p> <p>ফটো উপলব্ধ</p>
<p>157 KLM0557694</p> <p>নাম : আৰতি ঈশ্ববাৰী পিতাৰ নাম : বাইচৰণ ঈশ্ববাৰী ঘৰ নং : ৩৬ বয়স : 38 লিঙ্গ : মহিলা</p> <p>ফটো উপলব্ধ</p>	<p>E 158 KLM1242031</p> <p>নাম : মহেন্দ্ৰ ঈশ্ববাৰী পিতাৰ নাম : গুৰুসিং ঘৰ নং : ৩৭ বয়স : 90 লিঙ্গ : পুৰুষ</p> <p>ফটো উপলব্ধ</p>	<p>159 KLM1242042</p> <p>নাম : সন্তলী ঈশ্ববাৰী স্বামীৰ নাম : মহেন্দ্ৰ ঘৰ নং : ৩৭ বয়স : 85 লিঙ্গ : মহিলা</p> <p>ফটো উপলব্ধ</p>
<p>160 KLM1242053</p> <p>নাম : শিৰিচৰণ ঈশ্ববাৰী পিতাৰ নাম : মহেন্দ্ৰ ঘৰ নং : ৩৭ বয়স : 58 লিঙ্গ : পুৰুষ</p> <p>ফটো উপলব্ধ</p>	<p>161 KLM1242064</p> <p>নাম : সাৰসিল ঈশ্ববাৰী পিতাৰ নাম : মহেন্দ্ৰ ঘৰ নং : ৩৭ বয়স : 56 লিঙ্গ : পুৰুষ</p> <p>ফটো উপলব্ধ</p>	<p>162 KLM1242075</p> <p>নাম : তিমতী ঈশ্ববাৰী পিতাৰ নাম : মহেন্দ্ৰ ঘৰ নং : ৩৭ বয়স : 54 লিঙ্গ : মহিলা</p> <p>ফটো উপলব্ধ</p>
<p>163 KLM1242086</p> <p>নাম : জিয়াচ ঈশ্ববাৰী পিতাৰ নাম : মহেন্দ্ৰ ঘৰ নং : ৩৭ বয়স : 51 লিঙ্গ : পুৰুষ</p> <p>ফটো উপলব্ধ</p>	<p>164 KLM1292077</p> <p>নাম : জয়মতী ঈশ্ববাৰী স্বামীৰ নাম : টিমতী ঈশ্ববাৰী ঘৰ নং : 37 বয়স : 39 লিঙ্গ : মহিলা</p> <p>ফটো উপলব্ধ</p>	<p>165 KLM5234980</p> <p>নাম : জয়মতী নাৰ্জাৰি পিতাৰ নাম : মহেন ঘৰ নং : 37 বয়স : 38 লিঙ্গ : মহিলা</p> <p>ফটো উপলব্ধ</p>
<p>166 KLM0659615</p> <p>নাম : পূৰ্ণিমা ইন্দ্ৰী স্বামীৰ নাম : জিয়াচ ঈশ্ববাৰী ঘৰ নং : ২২ বয়স : 32 লিঙ্গ : মহিলা</p> <p>ফটো উপলব্ধ</p>	<p>167 KLM1242100</p> <p>নাম : জাম্বা বসুমতাৰী পিতাৰ নাম : এমা ঘৰ নং : ৩৯ বয়স : 73 লিঙ্গ : পুৰুষ</p> <p>ফটো উপলব্ধ</p>	<p>168 KLM1242111</p> <p>নাম : বিজেন বসুমতাৰী পিতাৰ নাম : জাম্বা ঘৰ নং : ৩৯ বয়স : 46 লিঙ্গ : পুৰুষ</p> <p>ফটো উপলব্ধ</p>
<p>169 KLM1242122</p> <p>নাম : গজেন বসুমতাৰী পিতাৰ নাম : জাম্বা ঘৰ নং : ৩৯ বয়স : 44 লিঙ্গ : পুৰুষ</p> <p>ফটো উপলব্ধ</p>	<p>170 KLM1242133</p> <p>নাম : লজেন বসুমতাৰী পিতাৰ নাম : জাম্বা ঘৰ নং : ৩৯ বয়স : 42 লিঙ্গ : পুৰুষ</p> <p>ফটো উপলব্ধ</p>	<p>171 KLM1242144</p> <p>নাম : সবিতা বসুমতাৰী স্বামীৰ নাম : বিজেন বসুমতাৰী ঘৰ নং : ৩৯ বয়স : 37 লিঙ্গ : মহিলা</p> <p>ফটো উপলব্ধ</p>
<p>172 KLM0172908</p> <p>নাম : লাইশী বসুমতাৰী স্বামীৰ নাম : গজেন বসুমতাৰী ঘৰ নং : ৩৯ বয়স : 28 লিঙ্গ : মহিলা</p> <p>ফটো উপলব্ধ</p>	<p>173 KLM1549229</p> <p>নাম : মৌসমি বসুমতাৰী স্বামীৰ নাম : বাৰ্জেন বসুমতাৰী ঘৰ নং : 39 বয়স : 27 লিঙ্গ : মহিলা</p> <p>ফটো উপলব্ধ</p>	<p>174 KLM5252937</p> <p>নাম : নাসিনী বসুমতাৰী পিতাৰ নাম : বাৰ্জেন বসুমতাৰী ঘৰ নং : 39 বয়স : 23 লিঙ্গ : মহিলা</p> <p>ফটো উপলব্ধ</p>
<p>175 KLM1242166</p> <p>নাম : বিশ্বনাথ মুছাহাৰী পিতাৰ নাম : মাইৰাম ঘৰ নং : 8০ বয়স : 78 লিঙ্গ : পুৰুষ</p> <p>ফটো উপলব্ধ</p>	<p>176 KLM1242188</p> <p>নাম : হেমন্ত মুছাহাৰী পিতাৰ নাম : বিশ্বনাথ ঘৰ নং : 8০ বয়স : 54 লিঙ্গ : পুৰুষ</p> <p>ফটো উপলব্ধ</p>	<p>177 KLM1242177</p> <p>নাম : মনজ মুছাহাৰী পিতাৰ নাম : বিশ্বনাথ ঘৰ নং : 8০ বয়স : 52 লিঙ্গ : পুৰুষ</p> <p>ফটো উপলব্ধ</p>
<p>178 KLM1242202</p> <p>নাম : শনিৰাম মুছাহাৰী পিতাৰ নাম : বিশ্বনাথ ঘৰ নং : 8০ বয়স : 50 লিঙ্গ : পুৰুষ</p> <p>ফটো উপলব্ধ</p>	<p>179 KLM1242199</p> <p>নাম : সপনী মুছাহাৰী স্বামীৰ নাম : হেমন্ত ঘৰ নং : 8০ বয়স : 46 লিঙ্গ : মহিলা</p> <p>ফটো উপলব্ধ</p>	<p>S 180 KLM1242224</p> <p>নাম : বিমলা মুছাহাৰী পিতাৰ নাম : বিশ্বনাথ ঘৰ নং : 8০ বয়স : 44 লিঙ্গ : মহিলা</p> <p>ফটো উপলব্ধ</p>



181 নাম : পুলশ্ৰী মুছাহাৰী পিতাৰ নাম: বিশ্বনাথ ঘৰ নং : 80 বয়স : 42 লিঙ্গ : মহিলা	KLM1242235 ফটো উপলব্ধ	182 নাম : অনিমা নাৰ্জাৰি স্বামীৰ নাম: মনজ ক্ৰ মুছাহাৰী ঘৰ নং : 40 বয়স : 40 লিঙ্গ : মহিলা	KLM1242280 ফটো উপলব্ধ	183 নাম : বিনু মুছাহাৰী মাতৃৰ নাম: সুনীৰাম মুছাহাৰী ঘৰ নং : 80 বয়স : 36 লিঙ্গ : মহিলা	KLM0410985 ফটো উপলব্ধ
184 নাম : সানসৌম মুছাহাৰী পিতাৰ নাম: হেমন্ত মুছাহাৰী ঘৰ নং : 80 বয়স : 23 লিঙ্গ : পুৰুষ	KLM0627000 ফটো উপলব্ধ	185 নাম : চন্দ্ৰজিত মুছাহাৰী পিতাৰ নাম: গোপীনাথ মুছাহাৰী ঘৰ নং : 40 বয়স : 23 লিঙ্গ : পুৰুষ	PIW0063008 ফটো উপলব্ধ	186 নাম : চানচুলী মুছাহাৰী পিতাৰ নাম: হেমন্ত মুছাহাৰী ঘৰ নং : 40 বয়স : 20 লিঙ্গ : মহিলা	PIW0022905 ফটো উপলব্ধ
187 নাম : গপিনাথ মুছাহাৰী পিতাৰ নাম: বিশ্বনাথ ঘৰ নং : 80 বয়স : 56 লিঙ্গ : পুৰুষ	KLM1242246 ফটো উপলব্ধ	S 188 নাম : উপৰী মুছাহাৰী স্বামীৰ নাম: গপিনাথ ঘৰ নং : 80 বয়স : 51 লিঙ্গ : মহিলা	KLM1242257 ফটো উপলব্ধ	E 189 নাম : বনজিত নাৰ্জাৰি পিতাৰ নাম: সুনীৰাম ঘৰ নং : 80 বয়স : 70 লিঙ্গ : পুৰুষ	KLM1242268 ফটো উপলব্ধ
190 নাম : বিজয় নাৰ্জাৰি পিতাৰ নাম: বোনজীত নাৰ্জাৰি ঘৰ নং : 82 বয়স : 35 লিঙ্গ : পুৰুষ	KLM1242291 ফটো উপলব্ধ	191 নাম : মনেশ্বৰী মুছাহাৰী স্বামীৰ নাম: বিজয় নাৰ্জাৰি ঘৰ নং : 82 বয়স : 30 লিঙ্গ : মহিলা	KLM0612283 ফটো উপলব্ধ	# 192 নাম : মৰেন্দ্ৰ লাহাৰী পিতাৰ নাম: বাৰ্জেন্দ্ৰ লাহাৰী ঘৰ নং : 44 বয়স : 70 লিঙ্গ : পুৰুষ	KLM1242439 ফটো উপলব্ধ
193 নাম : দেগ্ৰে বসুমতাৰী স্বামীৰ নাম: সুৰেন ঘৰ নং : 88 বয়স : 68 লিঙ্গ : মহিলা	KLM1242337 ফটো উপলব্ধ	194 নাম : দয়া ৰাম বসুমতাৰী পিতাৰ নাম: সুৰেন ঘৰ নং : 88 বয়স : 52 লিঙ্গ : পুৰুষ	KLM1242348 ফটো উপলব্ধ	195 নাম : ৰনেন বসুমতাৰী পিতাৰ নাম: সুৰেন ঘৰ নং : 88 বয়স : 50 লিঙ্গ : পুৰুষ	KLM1242359 ফটো উপলব্ধ
196 নাম : সনেন বসুমতাৰী পিতাৰ নাম: সুৰেন ঘৰ নং : 88 বয়স : 47 লিঙ্গ : পুৰুষ	KLM1242360 ফটো উপলব্ধ	197 নাম : শুনিত্ৰী বসুমতাৰী পিতাৰ নাম: সুৰেন ঘৰ নং : 88 বয়স : 42 লিঙ্গ : মহিলা	KLM1242371 ফটো উপলব্ধ	198 নাম : মনিতা বসুমতাৰী স্বামীৰ নাম: দয়াৰাম বসুমতাৰী ঘৰ নং : 88 বয়স : 35 লিঙ্গ : মহিলা	KLM1242326 ফটো উপলব্ধ
199 নাম : লখিচৰন গয়াৰী পিতাৰ নাম: মনেশ্বৰ গয়াৰী ঘৰ নং : 44 বয়স : 33 লিঙ্গ : পুৰুষ	KLM1244037 ফটো উপলব্ধ	200 নাম : মইনাথী বসুমতাৰী স্বামীৰ নাম: ৰনেন বসুমতাৰী ঘৰ নং : 88 বয়স : 33 লিঙ্গ : মহিলা	KLM2427874 ফটো উপলব্ধ	201 নাম : অমেলা গয়াৰী স্বামীৰ নাম: লক্ষ্মিসৰন ঘৰ নং : 88 বয়স : 31 লিঙ্গ : মহিলা	KLM1244026 ফটো উপলব্ধ
202 নাম : সদমত্ৰী গয়াৰী স্বামীৰ নাম: বুপশৰন বসুমতাৰী ঘৰ নং : 44 বয়স : 29 লিঙ্গ : মহিলা	KLM1532738 ফটো উপলব্ধ	203 নাম : বীনলা মুছাহাৰী স্বামীৰ নাম: দুৰ্গা গয়াৰী ঘৰ নং : 88 বয়স : 28 লিঙ্গ : মহিলা	KLM0627331 ফটো উপলব্ধ	204 নাম : বুপচৰন বসুমতাৰী পিতাৰ নাম: লক্ষু বসুমতাৰী ঘৰ নং : 88 বয়স : 27 লিঙ্গ : পুৰুষ	KLM0627257 ফটো উপলব্ধ
205 নাম : ব্ৰিফ ল গয়াৰী পিতাৰ নাম: মনেশ্বৰ গয়াৰী ঘৰ নং : 88 বয়স : 24 লিঙ্গ : পুৰুষ	KLM0627133 ফটো উপলব্ধ	# 206 নাম : গৌমস্ৰাং লাহাৰী পিতাৰ নাম: মৰেন্দ্ৰ লাহাৰী ঘৰ নং : 88 বয়স : 24 লিঙ্গ : পুৰুষ	KLM0627174 ফটো উপলব্ধ	207 নাম : বীনলা গয়াৰী স্বামীৰ নাম: দৈমালু গয়াৰী ঘৰ নং : 88 বয়স : 23 লিঙ্গ : মহিলা	KLM0627216 ফটো উপলব্ধ
208 নাম : কবিতা বড়ো স্বামীৰ নাম: ব্ৰিফুল গয়াৰী ঘৰ নং : 44 বয়স : 22 লিঙ্গ : মহিলা	KLM1273275 ফটো উপলব্ধ	209 নাম : ৰুজমা বড়ো পিতাৰ নাম: পেন্লা বড়ো ঘৰ নং : 44 বয়স : 22 লিঙ্গ : মহিলা	FQM1524214 ফটো উপলব্ধ	210 নাম : মনেশ্বৰ গয়াৰী পিতাৰ নাম: জোংক্লাব ঘৰ নং : 88 J বয়স : 75 লিঙ্গ : পুৰুষ	KLM1242451 ফটো উপলব্ধ



211 নাম : দুৰ্গা দেৱাৰী পিতাৰ নাম: মনেশ্বৰ ঘৰ নং : 88J বয়স : 29 লিঙ্গ : পুৰুষ	KLM0418715 ফটো উপলব্ধ	212 নাম : দৈমালা গয়াৰী পিতাৰ নাম: মনেশ্বৰ গয়াৰী ঘৰ নং : 88J বয়স : 27 লিঙ্গ : পুৰুষ	KLM0419135 ফটো উপলব্ধ	213 নাম : লক্ষ্মী বসুমতাৰী পিতাৰ নাম: বানেশ্বৰ ঘৰ নং : 88K বয়স : 50 লিঙ্গ : পুৰুষ	KLM1242417 ফটো উপলব্ধ
214 নাম : ৰজনী বসুমতাৰী স্বামীৰ নাম: লক্ষ্মী ঘৰ নং : 88K বয়স : 48 লিঙ্গ : মহিলা	KLM1242428 ফটো উপলব্ধ	# 215 নাম : বৃশী লাহাৰী স্বামীৰ নাম: মৰেন্দ্ৰ লাহাৰী ঘৰ নং : 144 বয়স : 65 লিঙ্গ : মহিলা	KLM1242440 ফটো উপলব্ধ	216 নাম : কঙ্কেশ্বৰ লাহাৰী পিতাৰ নাম: মৰেন্দ্ৰ লাহাৰী ঘৰ নং : 88 ক বয়স : 30 লিঙ্গ : পুৰুষ	KLM0418608 ফটো উপলব্ধ
S 217 নাম : কনিকা লাহাৰী পিতাৰ নাম: মাৰ্বেদ্য লাহাৰী ঘৰ নং : 88 ক বয়স : 27 লিঙ্গ : মহিলা	KLM0419168 ফটো উপলব্ধ	218 নাম : সবীনা হাঁসদা স্বামীৰ নাম: দন্ডু হাঁসদা ঘৰ নং : 46 বয়স : 44 লিঙ্গ : মহিলা	KLM1429174 ফটো উপলব্ধ	E 219 নাম : মনিৰাম টুডু পিতাৰ নাম: এটোয়া টুডু ঘৰ নং : 87 বয়স : 37 লিঙ্গ : পুৰুষ	KLM1244924 ফটো উপলব্ধ
220 নাম : ৰেচুমে টুডু স্বামীৰ নাম: মণিৰাম বসুমতাৰী ঘৰ নং : 87 বয়স : 32 লিঙ্গ : মহিলা	KLM0013490 ফটো উপলব্ধ	221 নাম : ৰবিৰাম টুডু পিতাৰ নাম: লংগাৰ টুডু ঘৰ নং : 46 বয়স : 26 লিঙ্গ : পুৰুষ	PIW0008706 ফটো উপলব্ধ	222 নাম : ৰবিৰাম টুস পিতাৰ নাম: লংগাৰ টুডু ঘৰ নং : 46 বয়স : 26 লিঙ্গ : পুৰুষ	PIW0028860 ফটো উপলব্ধ
223 নাম : চামিলা টুডু মাতৃৰ নাম: ছাৰ্বিনা হাঁসদা ঘৰ নং : 46 বয়স : 23 লিঙ্গ : মহিলা	PIW0028621 ফটো উপলব্ধ	224 নাম : বাইজুম টুডু পিতাৰ নাম: দুৰ্গা ঘৰ নং : 89 বয়স : 55 লিঙ্গ : পুৰুষ	KLM1242484 ফটো উপলব্ধ	225 নাম : পুদিন টুডু স্বামীৰ নাম: বাইজুম ঘৰ নং : 89 বয়স : 53 লিঙ্গ : মহিলা	KLM1242495 ফটো উপলব্ধ
226 নাম : মহন টুডু পিতাৰ নাম: মঞ্জী ঘৰ নং : 89 ক বয়স : 50 লিঙ্গ : পুৰুষ	KLM1242519 ফটো উপলব্ধ	227 নাম : পুলমনি মূৰ্ম স্বামীৰ নাম: ৰত্নে ঘৰ নং : 87 বয়স : 73 লিঙ্গ : মহিলা	KLM1242531 ফটো উপলব্ধ	E 228 নাম : পানো মূৰ্ম পিতাৰ নাম: ৰত্নে ঘৰ নং : 87 বয়স : 53 লিঙ্গ : মহিলা	KLM1242542 ফটো উপলব্ধ
229 নাম : লকী মূৰ্ম পিতাৰ নাম: ৰত্নে ঘৰ নং : 87 বয়স : 39 লিঙ্গ : মহিলা	KLM1242553 ফটো উপলব্ধ	230 নাম : সুপোল চৰেন পিতাৰ নাম: সংস্কাৰ চৰেন ঘৰ নং : 48 বয়স : 23 লিঙ্গ : পুৰুষ	PIW0056069 ফটো উপলব্ধ	231 নাম : হিমা টুডু পিতাৰ নাম: ধৈনা টুডু ঘৰ নং : 89 বয়স : 26 লিঙ্গ : মহিলা	KLM0627125 ফটো উপলব্ধ
232 নাম : সোনতী কিশ্ক স্বামীৰ নাম: মংগল টুডু ঘৰ নং : 49 বয়স : 24 লিঙ্গ : মহিলা	KLM1434737 ফটো উপলব্ধ	233 নাম : হিশি টুডু স্বামীৰ নাম: জুতু ঘৰ নং : 50 বয়স : 85 লিঙ্গ : মহিলা	KLM1242622 ফটো উপলব্ধ	234 নাম : পুল টুডু স্বামীৰ নাম: লক্ষণ ঘৰ নং : 50 বয়স : 78 লিঙ্গ : মহিলা	KLM1242597 ফটো উপলব্ধ
235 নাম : শুনীৰাম টুডু পিতাৰ নাম: লক্ষণ ঘৰ নং : 50 বয়স : 48 লিঙ্গ : পুৰুষ	KLM1242600 ফটো উপলব্ধ	236 নাম : ছুবিলা টুডু স্বামীৰ নাম: শুনীৰাম ঘৰ নং : 50 বয়স : 46 লিঙ্গ : মহিলা	KLM1242611 ফটো উপলব্ধ	237 নাম : সুনীল টুডু পিতাৰ নাম: লখন টুডু ঘৰ নং : 50 বয়স : 27 লিঙ্গ : পুৰুষ	KLM0488122 ফটো উপলব্ধ
238 নাম : কল টুডু পিতাৰ নাম: লখন টুডু ঘৰ নং : 50 বয়স : 23 লিঙ্গ : পুৰুষ	KLM1432186 ফটো উপলব্ধ	239 নাম : মংগল টুডু পিতাৰ নাম: ধৈনা টুডু ঘৰ নং : 50 ক বয়স : 27 লিঙ্গ : পুৰুষ	KLM0488213 ফটো উপলব্ধ	240 নাম : কান্দ সৰেন পিতাৰ নাম: এতয়া ঘৰ নং : 51 বয়স : 63 লিঙ্গ : পুৰুষ	KLM1242633 ফটো উপলব্ধ



241 নাম : বাহা সৰেন স্বামীৰ নাম: কান্দ ঘৰ নং : ৫১ বয়স : 58 লিঙ্গ : মহিলা	KLM1242644 ফটো উপলব্ধ	242 নাম : সোদকা সৰেন পিতাৰ নাম: কান্দ ঘৰ নং : ৫১ বয়স : 42 লিঙ্গ : পুৰুষ	KLM1242655 ফটো উপলব্ধ	243 নাম : মংগল চৰেন পিতাৰ নাম: খাণ্ড চৰেন ঘৰ নং : ৫১ বয়স : 35 লিঙ্গ : পুৰুষ	KLM0557728 ফটো উপলব্ধ
244 নাম : মাজন বান্ধে স্বামীৰ নাম: সামদা চৰেন ঘৰ নং : 51 বয়স : 32 লিঙ্গ : মহিলা	PIW0015453 ফটো উপলব্ধ	245 নাম : বৃদৰাই সোৰেন পিতাৰ নাম: কন্দু সোৰেন ঘৰ নং : 51 বয়স : 31 লিঙ্গ : পুৰুষ	KLM1431774 ফটো উপলব্ধ	246 নাম : জবা টুডু স্বামীৰ নাম: ছোটকা সৰেন ঘৰ নং : ৫১ বয়স : 29 লিঙ্গ : মহিলা	KLM0432369 ফটো উপলব্ধ
247 নাম : সন্দা সোৰেন পিতাৰ নাম: কন্দু সোৰেন ঘৰ নং : 51 বয়স : 25 লিঙ্গ : পুৰুষ	KLM1432137 ফটো উপলব্ধ	248 নাম : নিকিল চৰেন পিতাৰ নাম: কান্দো চৰেন ঘৰ নং : 51 বয়স : 22 লিঙ্গ : পুৰুষ	PIW0028803 ফটো উপলব্ধ	249 নাম : বীনা হেমব্রম স্বামীৰ নাম: নিকিল চৰেন ঘৰ নং : 51 বয়স : 21 লিঙ্গ : মহিলা	PIW0015248 ফটো উপলব্ধ
250 নাম : বাশী সৰেন পিতাৰ নাম: কান্দ ঘৰ নং : ৫১ক বয়স : 48 লিঙ্গ : পুৰুষ	KLM1242677 ফটো উপলব্ধ	251 নাম : বীনা সৰেন স্বামীৰ নাম: বাশী ঘৰ নং : ৫১ক বয়স : 44 লিঙ্গ : মহিলা	KLM1242688 ফটো উপলব্ধ	E 252 নাম : গেনশ্ৰী চম্প্ৰমাৰী স্বামীৰ নাম: থানেশ্বৰ ঘৰ নং : ৫৩ বয়স : 80 লিঙ্গ : মহিলা	KLM1242699 ফটো উপলব্ধ
253 নাম : সংতীশ্বৰ চাম্প্ৰমাৰী পিতাৰ নাম: থানেশ্বৰ চাম্প্ৰমাৰী ঘৰ নং : ৫৩ বয়স : 55 লিঙ্গ : পুৰুষ	KLM1242735 ফটো উপলব্ধ	254 নাম : বিদ্যা চৰ চম্প্ৰমাৰী পিতাৰ নাম: থানেশ্বৰ ঘৰ নং : ৫৩ বয়স : 53 লিঙ্গ : পুৰুষ	KLM1242702 ফটো উপলব্ধ	255 নাম : অনিতা চম্প্ৰমাৰি স্বামীৰ নাম: শান্তিচৰন চম্প্ৰমাৰি ঘৰ নং : ৫৩ বয়স : 36 লিঙ্গ : মহিলা	KLM1242746 ফটো উপলব্ধ
E 256 নাম : ইদিচ চম্প্ৰমাৰি মাতৃৰ নাম: গেনশ্ৰী চম্প্ৰমাৰি ঘৰ নং : ৫৩ বয়স : 34 লিঙ্গ : পুৰুষ	KLM1242757 ফটো উপলব্ধ	257 নাম : সোনাৰি চাম্প্ৰমাৰী পিতাৰ নাম: লেত থানেশ্বৰ চাম্প্ৰমাৰী ঘৰ নং : ৫৩ বয়স : 30 লিঙ্গ : মহিলা	KLM0013491 ফটো উপলব্ধ	258 নাম : ফিলিমন নাৰ্জাৰী পিতাৰ নাম: জগেন ঘৰ নং : ৫৫ বয়স : 68 লিঙ্গ : পুৰুষ	KLM1242791 ফটো উপলব্ধ
259 নাম : লিয়া ইশ্বাৰী স্বামীৰ নাম: ফিলিমন ঘৰ নং : ৫৫ বয়স : 63 লিঙ্গ : মহিলা	KLM1242804 ফটো উপলব্ধ	260 নাম : জৰ্জ নাৰ্জাৰী পিতাৰ নাম: ফিলিমন নাৰ্জাৰী ঘৰ নং : 55 বয়স : 32 লিঙ্গ : পুৰুষ	KLM1243921 ফটো উপলব্ধ	261 নাম : বোহৈথি নাৰ্জাৰী পিতাৰ নাম: ফিলিমন ঘৰ নং : 55 বয়স : 32 লিঙ্গ : মহিলা	KLM1243932 ফটো উপলব্ধ
262 নাম : প্ৰমিতা মুছাহাৰী স্বামীৰ নাম: জৰ্জ নাৰ্জাৰী ঘৰ নং : ৫৫ বয়স : 27 লিঙ্গ : মহিলা	KLM0229005 ফটো উপলব্ধ	263 নাম : এৰোজিনা নাৰ্জাৰি পিতাৰ নাম: ফিলিমন নাৰ্জাৰি ঘৰ নং : 55 বয়স : 25 লিঙ্গ : মহিলা	KLM0627232 ফটো উপলব্ধ	264 নাম : ফ্ৰিডম নাৰ্জাৰী পিতাৰ নাম: ফিলিমন নাৰ্জাৰী ঘৰ নং : 55 বয়স : 23 লিঙ্গ : মহিলা	PIW0062943 ফটো উপলব্ধ
E 265 নাম : সত্য শ্ৰী নাৰ্জাৰী স্বামীৰ নাম: শক্তিৰাম ঘৰ নং : ৫৭ বয়স : 73 লিঙ্গ : মহিলা	KLM1242848 ফটো উপলব্ধ	266 নাম : চানজিলা নাৰ্জাৰী স্বামীৰ নাম: সন্তোষ নাৰ্জাৰী ঘৰ নং : 57 বয়স : 35 লিঙ্গ : মহিলা	PIW0073817 ফটো উপলব্ধ	267 নাম : বিকী নাৰ্জাৰী পিতাৰ নাম: টিডেন নাৰ্জাৰী ঘৰ নং : ৫৭ বয়স : 28 লিঙ্গ : পুৰুষ	KLM0441196 ফটো উপলব্ধ
268 নাম : সন্তুষ দাং পিতাৰ নাম: বাৰিয়া দাং ঘৰ নং : 57 বয়স : 26 লিঙ্গ : পুৰুষ	PIW0088914 ফটো উপলব্ধ	269 নাম : মহেন্দ্ৰ সৰেন মাতৃৰ নাম: লক্ষীৰাম সৰেন ঘৰ নং : 58 ক বয়স : 35 লিঙ্গ : পুৰুষ	KLM1242859 ফটো উপলব্ধ	270 নাম : সৌমশ্ৰী নাৰ্জাৰী স্বামীৰ নাম: কোলেন ঘৰ নং : ৬০ বয়স : 58 লিঙ্গ : মহিলা	KLM1242893 ফটো উপলব্ধ



271	KLM1242882	ফটো উপলব্ধ	নাম : কোলেন বসুমতাৰী পিতাৰ নাম: মহৰসিং ঘৰ নং : ৬০ বয়স : 53 লিঙ্গ : পুৰুষ	272	KLM1244877	ফটো উপলব্ধ	নাম : কিৰন বসুমতাৰী পিতাৰ নাম: অনিদ্ৰেচ বসুমতাৰী ঘৰ নং : ৬০ বয়স : 45 লিঙ্গ : পুৰুষ	273	KLM0013492	ফটো উপলব্ধ	নাম : বজনী বসুমতাৰী স্বামীৰ নাম: কিৰন বসুমতাৰী ঘৰ নং : ৬০ বয়স : 42 লিঙ্গ : মহিলা
274	KLM0532465	ফটো উপলব্ধ	নাম : ইউওয়ার্ড বসুমতাৰী পিতাৰ নাম: কোলেন বসুমতাৰী ঘৰ নং : 60 বয়স : 25 লিঙ্গ : পুৰুষ	275	PIW0003632	ফটো উপলব্ধ	নাম : চুচিলা নাৰ্জাৰী স্বামীৰ নাম: এডৱাৰ্ড বসুমতাৰী ঘৰ নং : 60 বয়স : 23 লিঙ্গ : মহিলা	276	KLM1242906	ফটো উপলব্ধ	নাম : ৰুছিনা হাসদা স্বামীৰ নাম: সমলে হাসদা ঘৰ নং : 61 বয়স : 59 লিঙ্গ : মহিলা
277	KLM1242917	ফটো উপলব্ধ	নাম : প্ৰমিলা কিস্ক অন্যান্য: সমশে হাঁসদা ঘৰ নং : ৬১ বয়স : 33 লিঙ্গ : মহিলা	E 278	KLM1242951	ফটো উপলব্ধ	নাম : অমেন্দ্ৰ নাৰ্জাৰী পিতাৰ নাম: জলসিংহ নাৰ্জাৰী ঘৰ নং : ৬১ বয়স : 74 লিঙ্গ : পুৰুষ	279	KLM1243001	ফটো উপলব্ধ	নাম : অনিলা নাৰ্জাৰী স্বামীৰ নাম: অমেন্দ্ৰ নাৰ্জাৰী ঘৰ নং : ৬১ বয়স : 71 লিঙ্গ : মহিলা
280	KLM0487033	ফটো উপলব্ধ	নাম : বনেন নাৰ্জাৰী পিতাৰ নাম: অমৰেন্দ্ৰ নাৰ্জাৰী ঘৰ নং : 63 বয়স : 42 লিঙ্গ : পুৰুষ	281	KLM1242962	ফটো উপলব্ধ	নাম : ৰবীন্দ্ৰ নাৰ্জাৰী পিতাৰ নাম: অমেন্দ্ৰ নাৰ্জাৰী ঘৰ নং : ৬৩ বয়স : 42 লিঙ্গ : পুৰুষ	282	KLM0448779	ফটো উপলব্ধ	নাম : অনিতা নাৰ্জাৰী স্বামীৰ নাম: ৰবেন্দ্ৰ নাৰ্জাৰী ঘৰ নং : ৬৩ বয়স : 37 লিঙ্গ : মহিলা
283	KLM2427818	ফটো উপলব্ধ	নাম : চৰপিনা নাৰ্জাৰী স্বামীৰ নাম: ৰোনেন নাৰ্জাৰী ঘৰ নং : ৬৩ বয়স : 36 লিঙ্গ : মহিলা	284	KLM1242995	ফটো উপলব্ধ	নাম : লালমনি হেমব্ৰম পিতাৰ নাম: প্ৰধান হেমব্ৰম ঘৰ নং : 63 বয়স : 33 লিঙ্গ : মহিলা	285	KLM2427885	ফটো উপলব্ধ	নাম : শুকুৰসিং নাৰ্জাৰী পিতাৰ নাম: অমেন্দ্ৰ নাৰ্জাৰী ঘৰ নং : ৬৩ বয়স : 31 লিঙ্গ : পুৰুষ
286	KLM2427896	ফটো উপলব্ধ	নাম : ছানচুলি নাৰ্জাৰী স্বামীৰ নাম: শুকুৰসিং নাৰ্জাৰী ঘৰ নং : ৬৩ বয়স : 30 লিঙ্গ : মহিলা	287	PIW0111138	ফটো উপলব্ধ	নাম : দালিসশ নাৰ্জাৰী পিতাৰ নাম: ৰনেন নাৰ্জাৰী ঘৰ নং : 63 বয়স : 19 লিঙ্গ : পুৰুষ	288	KLM1243056	ফটো উপলব্ধ	নাম : সোমবাৰ নাৰ্জাৰী পিতাৰ নাম: জালসিং ঘৰ নং : ৬৪ বয়স : 78 লিঙ্গ : পুৰুষ
289	KLM1243012	ফটো উপলব্ধ	নাম : মৈনাতী নাৰ্জাৰী স্বামীৰ নাম: ৰেণ্টা ঘৰ নং : ৬৪ বয়স : 68 লিঙ্গ : মহিলা	290	KLM1243023	ফটো উপলব্ধ	নাম : নবিন নাৰ্জাৰী পিতাৰ নাম: সন্ধ্যা নাৰ্জাৰী ঘৰ নং : ৬৪ বয়স : 39 লিঙ্গ : পুৰুষ	291	KLM1243943	ফটো উপলব্ধ	নাম : গিতিখা নাৰ্জাৰী স্বামীৰ নাম: নবিন নাৰ্জাৰী ঘৰ নং : ৬৪ বয়স : 36 লিঙ্গ : মহিলা
292	KLM0552752	ফটো উপলব্ধ	নাম : সকতি নাৰ্জাৰী পিতাৰ নাম: প্ৰদীপ নাৰ্জাৰী ঘৰ নং : ৬৪ বয়স : 28 লিঙ্গ : পুৰুষ	293	PIW0000570	ফটো উপলব্ধ	নাম : জেমস নাৰ্জাৰী পিতাৰ নাম: চিমন নাৰ্জাৰী ঘৰ নং : 64 বয়স : 27 লিঙ্গ : পুৰুষ	S2 294	KLM0552745	ফটো উপলব্ধ	নাম : শ্ৰিজোনা নাৰ্জাৰী পিতাৰ নাম: প্ৰদীপ নাৰ্জাৰী ঘৰ নং : ৬৪ বয়স : 26 লিঙ্গ : মহিলা
295	KLM1273358	ফটো উপলব্ধ	নাম : ইমাণুৱেল নাৰ্জাৰী পিতাৰ নাম: প্ৰদীপ নাৰ্জাৰী ঘৰ নং : 64 বয়স : 23 লিঙ্গ : পুৰুষ	296	KLM1243034	ফটো উপলব্ধ	নাম : প্ৰদীপ নাৰ্জাৰী পিতাৰ নাম: ৰেণ্টা ঘৰ নং : ৬৪ক বয়স : 53 লিঙ্গ : পুৰুষ	297	KLM1243045	ফটো উপলব্ধ	নাম : ৰীনা নাৰ্জাৰী স্বামীৰ নাম: প্ৰদীপ ঘৰ নং : ৬৪ক বয়স : 51 লিঙ্গ : মহিলা
298	KLM1243090	ফটো উপলব্ধ	নাম : গনক বসুমতাৰী পিতাৰ নাম: কিৰোন ঘৰ নং : ৬৫ বয়স : 45 লিঙ্গ : পুৰুষ	299	KLM2427829	ফটো উপলব্ধ	নাম : গীতা মহাহাৰী স্বামীৰ নাম: গনক বসুমতাৰী ঘৰ নং : ৬৫ বয়স : 34 লিঙ্গ : মহিলা	300	KLM1243125	ফটো উপলব্ধ	নাম : আবাৰী বসুমতাৰী স্বামীৰ নাম: ধনেশ্বৰ বসুমতাৰী ঘৰ নং : ৬৬ বয়স : 66 লিঙ্গ : মহিলা



301 নাম : চায়া ৰানী বসুমতাৰী পিতাৰ নাম: বিশ্বজীত বসুমতাৰী ঘৰ নং : ৬৬ বয়স : 43 লিঙ্গ : মহিলা	KLM1243136 ফটো উপলব্ধ	S 302 নাম : ৰেখা বসুমতাৰী পিতাৰ নাম: ধনেশ্বৰ বসুমতাৰী ঘৰ নং : ৬৬ বয়স : 35 লিঙ্গ : মহিলা	KLM1243998 ফটো উপলব্ধ	303 নাম : নৈৰসোন বসুমতাৰী পিতাৰ নাম: বিশ্বজীৎ বসুমতাৰী ঘৰ নং : ৬৬ বয়স : 21 লিঙ্গ : পুৰুষ	KLM5252929 ফটো উপলব্ধ
304 নাম : ধৰ্জেন লাহাৰী পিতাৰ নাম: কৰেন ঘৰ নং : ৬৭ বয়স : 51 লিঙ্গ : পুৰুষ	KLM1243158 ফটো উপলব্ধ	305 নাম : জাবা লাহাৰী স্বামীৰ নাম: ধৰ্জেন ঘৰ নং : ৬৭ বয়স : 47 লিঙ্গ : মহিলা	KLM1243169 ফটো উপলব্ধ	306 নাম : মঞ্জলা হেমব্রম পিতাৰ নাম: সম হেমব্রম ঘৰ নং : ৬৭ বয়স : 32 লিঙ্গ : মহিলা	KLM1243192 ফটো উপলব্ধ
307 নাম : ইৰাগদাও লাহাৰী পিতাৰ নাম: খাজেন লাহাৰী ঘৰ নং : 67 বয়স : 27 লিঙ্গ : পুৰুষ	KLM0486720 ফটো উপলব্ধ	308 নাম : মিথিসাৰ লাহাৰী পিতাৰ নাম: ধৰ্জেন লাহাৰী ঘৰ নং : 67 বয়স : 23 লিঙ্গ : পুৰুষ	KLM1553262 ফটো উপলব্ধ	309 নাম : বৰন লাহাৰী পিতাৰ নাম: কৰেন ঘৰ নং : ৬৮ বয়স : 56 লিঙ্গ : পুৰুষ	KLM1243227 ফটো উপলব্ধ
310 নাম : নন্দেশ্বৰী নাৰ্জাৰী স্বামীৰ নাম: বৰুন ঘৰ নং : ৬৮ বয়স : 53 লিঙ্গ : মহিলা	KLM1243238 ফটো উপলব্ধ	S 311 নাম : বিলিনা লাহাৰী পিতাৰ নাম: বৰুন লাহাৰী ঘৰ নং : 68 বয়স : 35 লিঙ্গ : মহিলা	KLM1243205 ফটো উপলব্ধ	S 312 নাম : সৌৰাংশী লাহাৰী পিতাৰ নাম: বৰুন লাহাৰী ঘৰ নং : ৬৮ বয়স : 32 লিঙ্গ : মহিলা	KLM1243216 ফটো উপলব্ধ
S 313 নাম : জুলী লাহাৰী পিতাৰ নাম: বৰুন লাহাৰী ঘৰ নং : ৬৮ বয়স : 30 লিঙ্গ : মহিলা	KLM0013493 ফটো উপলব্ধ	S 314 নাম : বৌমৈ লাহাৰী পিতাৰ নাম: বৰুন লাহাৰী ঘৰ নং : ৬৮ বয়স : 29 লিঙ্গ : মহিলা	KLM0238675 ফটো উপলব্ধ	315 নাম : উদাং লাহাৰী পিতাৰ নাম: বৰুন লাহাৰী ঘৰ নং : ৬৮ বয়স : 26 লিঙ্গ : মহিলা	KLM0308841 ফটো উপলব্ধ
316 নাম : ৰোজে লাহাৰী পিতাৰ নাম: বৰুণ লাহাৰী ঘৰ নং : 68 বয়স : 24 লিঙ্গ : মহিলা	KLM1239011 ফটো উপলব্ধ	317 নাম : মঙ্গল বসুমতাৰী পিতাৰ নাম: দাবাৰাম ঘৰ নং : ৬৯ বয়স : 73 লিঙ্গ : পুৰুষ	KLM1243249 ফটো উপলব্ধ	318 নাম : গান্ধৰী বসুমতাৰী স্বামীৰ নাম: মঙ্গল ঘৰ নং : ৬৯ বয়স : 66 লিঙ্গ : মহিলা	KLM1243250 ফটো উপলব্ধ
319 নাম : সোনাৰাম বসুমতাৰী পিতাৰ নাম: মঙ্গল ঘৰ নং : ৬৯ বয়স : 47 লিঙ্গ : পুৰুষ	KLM1243261 ফটো উপলব্ধ	320 নাম : ৰাদেং বসুমতাৰী স্বামীৰ নাম: হেংখলা ঘৰ নং : ৬৯ বয়স : 45 লিঙ্গ : মহিলা	KLM1243272 ফটো উপলব্ধ	321 নাম : ৰবিনা বসুমতাৰী পিতাৰ নাম: সোনাৰাম বসুমতাৰী ঘৰ নং : 69 বয়স : 21 লিঙ্গ : মহিলা	PIW0003350 ফটো উপলব্ধ
322 নাম : ৰোংগিনা বসুমতাৰী পিতাৰ নাম: সোনাৰাম বসুমতাৰী ঘৰ নং : 69 বয়স : 19 লিঙ্গ : মহিলা	PIW0087759 ফটো উপলব্ধ	323 নাম : বিমল বসুমতাৰী পিতাৰ নাম: পুলৈন ঘৰ নং : ৭০ বয়স : 57 লিঙ্গ : পুৰুষ	KLM1243307 ফটো উপলব্ধ	324 নাম : দণ্ডি বসুমতাৰী স্বামীৰ নাম: বিমল ঘৰ নং : ৭০ বয়স : 56 লিঙ্গ : মহিলা	KLM1243318 ফটো উপলব্ধ
325 নাম : লক্ষীৰাম বসুমতাৰী পিতাৰ নাম: বিমল বসুমতাৰী ঘৰ নং : ৭০ বয়স : 34 লিঙ্গ : পুৰুষ	KLM0013494 ফটো উপলব্ধ	326 নাম : খুনলাই বসুমতাৰী পিতাৰ নাম: বিমল বসুমতাৰী ঘৰ নং : ৭০ বয়স : 32 লিঙ্গ : মহিলা	KLM0013495 ফটো উপলব্ধ	327 নাম : লৈখোমা বসুমতাৰী পিতাৰ নাম: বিমল বসুমতাৰী ঘৰ নং : ৭০ বয়স : 30 লিঙ্গ : পুৰুষ	KLM0013496 ফটো উপলব্ধ
328 নাম : কবিতা বসুমতাৰী স্বামীৰ নাম: লক্ষীৰাম বসুমতাৰী ঘৰ নং : ৭০ বয়স : 29 লিঙ্গ : মহিলা	KLM0457655 ফটো উপলব্ধ	329 নাম : অনজিমা ব্রহ্ম স্বামীৰ নাম: লৈখোমা বসুমতাৰী ঘৰ নং : ৭০ বয়স : 27 লিঙ্গ : মহিলা	KLM0557884 ফটো উপলব্ধ	330 নাম : পাৰ্বতী বসুমতাৰী স্বামীৰ নাম: ৰহৈন বসুমতাৰী ঘৰ নং : ৭১ বয়স : 50 লিঙ্গ : মহিলা	KLM0013498 ফটো উপলব্ধ



331 নাম : বহেন বসুমতাৰী পিতাৰ নাম: কামেশ্বৰ বসুমতাৰী ঘৰ নং : ৭১ বয়স : 47 লিঙ্গ : পুৰুষ	KLM0013497 ফটো উপলব্ধ	332 নাম : দেহী মূৰ্ম স্বামীৰ নাম: সুনীল টুডু ঘৰ নং : 71 বয়স : 25 লিঙ্গ : মহিলা	KLM1432160 ফটো উপলব্ধ	333 নাম : বিসীনাতা বসুমতাৰী পিতাৰ নাম: বোহেন বসুমতাৰী ঘৰ নং : 71 বয়স : 23 লিঙ্গ : মহিলা	PIW0054221 ফটো উপলব্ধ
334 নাম : পুংখা বসুমতাৰী পিতাৰ নাম: বহেন বসুমতাৰী ঘৰ নং : 71 বয়স : 20 লিঙ্গ : পুৰুষ	PIW0054254 ফটো উপলব্ধ	335 নাম : কমলেশ্বৰ বসুমতাৰী পিতাৰ নাম: মাণ্ডৰাম ঘৰ নং : ৭২ বয়স : 58 লিঙ্গ : পুৰুষ	KLM1243352 ফটো উপলব্ধ	336 নাম : ভানুমতী বসুমতাৰী স্বামীৰ নাম: বুধবাৰ ঘৰ নং : ৭২ বয়স : 55 লিঙ্গ : মহিলা	KLM1243374 ফটো উপলব্ধ
337 নাম : হাংমা বসুমতাৰী পিতাৰ নাম: কমলেশ্বৰ বসুমতাৰী ঘৰ নং : 72 বয়স : 26 লিঙ্গ : মহিলা	KLM0487991 ফটো উপলব্ধ	338 নাম : হৰেশ্বৰ গয়াৰী পিতাৰ নাম: বনছাই ঘৰ নং : ৭৩ বয়স : 58 লিঙ্গ : পুৰুষ	KLM1243409 ফটো উপলব্ধ	339 নাম : সুকশী গয়াৰী পিতাৰ নাম: বনছাই ঘৰ নং : ৭৩ বয়স : 54 লিঙ্গ : মহিলা	KLM1243396 ফটো উপলব্ধ
340 নাম : জমনা গয়াৰী স্বামীৰ নাম: হৰেশ্বৰ ঘৰ নং : ৭৩ বয়স : 53 লিঙ্গ : মহিলা	KLM1243385 ফটো উপলব্ধ	341 নাম : প্ৰাজল গয়াৰী পিতাৰ নাম: হোৰেশ্বৰ গয়াৰী ঘৰ নং : ৭৩ বয়স : 26 লিঙ্গ : পুৰুষ	KLM0553610 ফটো উপলব্ধ	342 নাম : দিনে বসুমতাৰী পিতাৰ নাম: আশিন ঘৰ নং : ৭৪ বয়স : 60 লিঙ্গ : পুৰুষ	KLM1243410 ফটো উপলব্ধ
343 নাম : লেমশী বসুমতাৰী স্বামীৰ নাম: দিনে ঘৰ নং : ৭৪ বয়স : 55 লিঙ্গ : মহিলা	KLM1243421 ফটো উপলব্ধ	344 নাম : সীমা বসুমতাৰী পিতাৰ নাম: ডিনে বসুমতাৰী ঘৰ নং : ৭৪ বয়স : 24 লিঙ্গ : মহিলা	KLM0626929 ফটো উপলব্ধ	E 345 নাম : মৌকথাং বসুমতাৰী পিতাৰ নাম: ডিনে বসুমতাৰী ঘৰ নং : ৭৪ বয়স : 24 লিঙ্গ : পুৰুষ	KLM0626945 ফটো উপলব্ধ
346 নাম : কৰিশা গয়াৰী পিতাৰ নাম: হৰেশ্বৰ গয়াৰী ঘৰ নং : 74 বয়স : 22 লিঙ্গ : মহিলা	KLM1292168 ফটো উপলব্ধ	347 নাম : বৈখৌম বসুমতাৰী পিতাৰ নাম: দিনে বসুমতাৰী ঘৰ নং : 74 বয়স : 20 লিঙ্গ : পুৰুষ	PIW0029678 ফটো উপলব্ধ	348 নাম : ঠেংনা গয়াৰী পিতাৰ নাম: লেবেন ঘৰ নং : ৭৫ বয়স : 68 লিঙ্গ : পুৰুষ	KLM1243432 ফটো উপলব্ধ
349 নাম : মাগে গয়াৰী স্বামীৰ নাম: ঠেংনা ঘৰ নং : ৭৫ বয়স : 60 লিঙ্গ : মহিলা	KLM1243443 ফটো উপলব্ধ	350 নাম : দাওবো বালা গয়াৰী স্বামীৰ নাম: নাগা ঘৰ নং : ৭৬ বয়স : 68 লিঙ্গ : মহিলা	KLM1243465 ফটো উপলব্ধ	351 নাম : থ্ৰা গয়াৰী পিতাৰ নাম: নাগা ঘৰ নং : ৭৬ বয়স : 58 লিঙ্গ : পুৰুষ	KLM1243476 ফটো উপলব্ধ
352 নাম : তপ্ৰা গয়াৰী পিতাৰ নাম: নাগা ঘৰ নং : ৭৬ বয়স : 52 লিঙ্গ : পুৰুষ	KLM1243487 ফটো উপলব্ধ	353 নাম : উশা গয়াৰী স্বামীৰ নাম: তেপ্ৰা ঘৰ নং : ৭৬ বয়স : 48 লিঙ্গ : মহিলা	KLM1243498 ফটো উপলব্ধ	354 নাম : বীৰোনজীত গয়াৰী পিতাৰ নাম: বানেশ্বৰ গয়াৰী ঘৰ নং : ৭৬ বয়স : 34 লিঙ্গ : পুৰুষ	KLM0249375 ফটো উপলব্ধ
355 নাম : দৈচাৰী নাৰ্জাৰী স্বামীৰ নাম: থ্ৰা গয়াৰী ঘৰ নং : ৭৬ বয়স : 32 লিঙ্গ : মহিলা	KLM0013499 ফটো উপলব্ধ	356 নাম : লক্ষীস্বৰী বসুমতাৰী স্বামীৰ নাম: বীৰনজীত গয়াৰী ঘৰ নং : 76 বয়স : 25 লিঙ্গ : মহিলা	PIW0030601 ফটো উপলব্ধ	357 নাম : দ্বীত্ৰী গয়াৰী পিতাৰ নাম: সোনজীত গয়াৰী ঘৰ নং : 76 বয়স : 24 লিঙ্গ : মহিলা	PIW0049353 ফটো উপলব্ধ
358 নাম : মোহিত গয়াৰী পিতাৰ নাম: তেপ্ৰা গয়াৰী ঘৰ নং : 76 বয়স : 21 লিঙ্গ : পুৰুষ	PIW0023028 ফটো উপলব্ধ	359 নাম : প্ৰীতিকা গয়াৰী পিতাৰ নাম: থ্ৰা গয়াৰী ঘৰ নং : 76 বয়স : 20 লিঙ্গ : মহিলা	PIW0140152 ফটো উপলব্ধ	E 360 নাম : যতীন বসুমতাৰী পিতাৰ নাম: লালু ঘৰ নং : ৭৭ বয়স : 88 লিঙ্গ : পুৰুষ	KLM1243523 ফটো উপলব্ধ



361 নাম : বিপিন বসুমতাৰী পিতাৰ নাম: যতীন ঘৰ নং : ৭৭ বয়স : 60 লিঙ্গ : পুৰুষ	KLM1243512 ফটো উপলব্ধ	362 নাম : বঞ্জলা বসুমতাৰী স্বামীৰ নাম: বিপিন ঘৰ নং : ৭৭ বয়স : 58 লিঙ্গ : মহিলা	KLM1243534 ফটো উপলব্ধ	363 নাম : সামাওঁসৰ বসুমতাৰী পিতাৰ নাম: বিপিন বসুমতাৰী ঘৰ নং : ৭৭ বয়স : 31 লিঙ্গ : পুৰুষ	KLM0464636 ফটো উপলব্ধ
364 নাম : প্রোমোট বসুমতাৰী পিতাৰ নাম: বিপিন বসুমতাৰী ঘৰ নং : ৭৭ বয়স : 31 লিঙ্গ : পুৰুষ	KLM0626838 ফটো উপলব্ধ	365 নাম : বিচিমা বসুমতাৰী স্বামীৰ নাম: সোমসৰ বসুমতাৰী ঘৰ নং : ৭৭ বয়স : 30 লিঙ্গ : মহিলা	KLM0464727 ফটো উপলব্ধ	366 নাম : বানচো বসুমতাৰী পিতাৰ নাম: বিপিন বসুমতাৰী ঘৰ নং : ৭৭ বয়স : 28 লিঙ্গ : পুৰুষ	KLM0626820 ফটো উপলব্ধ
367 নাম : সোমাইনা বসুমতাৰী পিতাৰ নাম: বিপিন বসুমতাৰী ঘৰ নং : ৭৭ বয়স : 25 লিঙ্গ : মহিলা	KLM0626754 ফটো উপলব্ধ	368 নাম : সাটিনা বসুমতাৰী পিতাৰ নাম: বিপিন বসুমতাৰী ঘৰ নং : ৭৭ বয়স : 24 লিঙ্গ : মহিলা	KLM5265814 ফটো উপলব্ধ	369 নাম : বৃধবাৰী বসুমতাৰী স্বামীৰ নাম: প্রমোদি বসুমতাৰী ঘৰ নং : 77 বয়স : 22 লিঙ্গ : মহিলা	KLM5265798 ফটো উপলব্ধ
370 নাম : প্রিছকিলা বসুমতাৰী স্বামীৰ নাম: উপেন ঘৰ নং : ৭৮ বয়স : 69 লিঙ্গ : মহিলা	KLM1243545 ফটো উপলব্ধ	371 নাম : সুশিলা বসুমতাৰী পিতাৰ নাম: উপেন ঘৰ নং : ৭৮ বয়স : 55 লিঙ্গ : মহিলা	KLM1243556 ফটো উপলব্ধ	372 নাম : তৰনী বসুমতাৰী পিতাৰ নাম: উপেন ঘৰ নং : ৭৮ বয়স : 45 লিঙ্গ : মহিলা	KLM1243578 ফটো উপলব্ধ
373 নাম : বজনী বসুমতাৰী মাতৃৰ নাম: প্রিচকিলা বসুমতাৰী ঘৰ নং : ৭৮ বয়স : 35 লিঙ্গ : মহিলা	KLM1243589 ফটো উপলব্ধ	374 নাম : লকেন্দ্র বসুমতাৰী পিতাৰ নাম: কাতিৰাম ঘৰ নং : ৮১ বয়স : 62 লিঙ্গ : পুৰুষ	KLM1243590 ফটো উপলব্ধ	375 নাম : ভোগালী বসুমতাৰী স্বামীৰ নাম: লকেন্দ্র ঘৰ নং : ৮১ বয়স : 59 লিঙ্গ : মহিলা	KLM1243603 ফটো উপলব্ধ
376 নাম : জাংখিখাং বসুমতাৰী পিতাৰ নাম: লকেন বসুমতাৰী ঘৰ নং : ৮১ বয়স : 30 লিঙ্গ : পুৰুষ	KLM0258376 ফটো উপলব্ধ	377 নাম : ডুলৰ বসুমতাৰী স্বামীৰ নাম: জিংশীখাং বসুমতাৰী ঘৰ নং : ৮১ বয়স : 29 লিঙ্গ : মহিলা	KLM0471409 ফটো উপলব্ধ	378 নাম : বৃধবাৰ বসুমতাৰী পিতাৰ নাম: বুৰ্গাওঁ ঘৰ নং : ৮২ বয়স : 60 লিঙ্গ : পুৰুষ	KLM1243614 ফটো উপলব্ধ
379 নাম : বীনা বসুমতাৰী স্বামীৰ নাম: বৃধবাৰ বসুমতাৰী ঘৰ নং : 82 বয়স : 45 লিঙ্গ : মহিলা	KLM1243965 ফটো উপলব্ধ	380 নাম : প্রিয়া বসুমতাৰী পিতাৰ নাম: বৃধবাৰ বসুমতাৰী ঘৰ নং : 82 বয়স : 26 লিঙ্গ : মহিলা	KLM1292804 ফটো উপলব্ধ	381 নাম : সাওৰীয়া বসুমতাৰী পিতাৰ নাম: মেনা ঘৰ নং : ৮৩ বয়স : 55 লিঙ্গ : পুৰুষ	KLM1243625 ফটো উপলব্ধ
382 নাম : মাগে বসুমতাৰী স্বামীৰ নাম: সাওৰীয়া ঘৰ নং : ৮৩ বয়স : 50 লিঙ্গ : মহিলা	KLM1243636 ফটো উপলব্ধ	383 নাম : বিদীঠা বসুমতাৰী পিতাৰ নাম: সান্ত্ৰিআ বসুমতাৰী ঘৰ নং : ৮৩ বয়স : 25 লিঙ্গ : পুৰুষ	KLM0612523 ফটো উপলব্ধ	384 নাম : বৈসুমৈ বসুমতাৰী পিতাৰ নাম: সান্ত্ৰিআ বসুমতাৰী ঘৰ নং : 83 বয়স : 25 লিঙ্গ : মহিলা	PIW0031708 ফটো উপলব্ধ
385 নাম : চৌফ্ৰোজীত বসুমতাৰী পিতাৰ নাম: সান্ত্ৰিআ বসুমতাৰী ঘৰ নং : 83 বয়স : 22 লিঙ্গ : পুৰুষ	PIW0031302 ফটো উপলব্ধ	386 নাম : বলেন বসুমতাৰী পিতাৰ নাম: বুৰ্গাওঁ ঘৰ নং : ৮৪ বয়স : 78 লিঙ্গ : পুৰুষ	KLM1243647 ফটো উপলব্ধ	387 নাম : নীলা বসুমতাৰী পিতাৰ নাম: প্রফুল্লা বসুমতাৰী ঘৰ নং : ৮৪ বয়স : 38 লিঙ্গ : মহিলা	KLM1243670 ফটো উপলব্ধ
388 নাম : সমেশ বসুমতাৰী পিতাৰ নাম: বলেন বসুমতাৰী ঘৰ নং : ৮৪ বয়স : 34 লিঙ্গ : পুৰুষ	KLM0473827 ফটো উপলব্ধ	389 নাম : মনিতা বসুমতাৰী স্বামীৰ নাম: সমেশ বসুমতাৰী ঘৰ নং : ৮৪ বয়স : 30 লিঙ্গ : মহিলা	KLM0473926 ফটো উপলব্ধ	390 নাম : জামিনী বসুমতাৰী পিতাৰ নাম: ছেলৈন বসুমতাৰী ঘৰ নং : ৮৪ বয়স : 26 লিঙ্গ : পুৰুষ	KLM0626853 ফটো উপলব্ধ



391 নাম : জ্যাকব মিঞ্জ পিতাৰ নাম: লংকেশ্বৰ মিঞ্জ ঘৰ নং : ৮৪ বয়স : 24 লিঙ্গ : পুৰুষ	KLM0626911 ফটো উপলব্ধ	392 নাম : শৌমশ্ৰী বসুমতাৰী স্বামীৰ নাম: যামিনী বসুমতাৰী ঘৰ নং : ৮৪ বয়স : 23 লিঙ্গ : মহিলা	KLM0626960 ফটো উপলব্ধ	393 নাম : এলীজাবেত মিঞ্জ পিতাৰ নাম: লংকেশ্বৰ মিঞ্জ ঘৰ নং : ৮৪ বয়স : 20 লিঙ্গ : মহিলা	PIW0000232 ফটো উপলব্ধ
394 নাম : শঙ্কশ্ৰী বসুমতাৰী স্বামীৰ নাম: সৈলেন বসুমতাৰী ঘৰ নং : ৮৪ক বয়স : 57 লিঙ্গ : মহিলা	KLM1243692 ফটো উপলব্ধ	395 নাম : জাঁসার বসুমথাৰি পিতাৰ নাম: সৈলেন বসুমতাৰী ঘৰ নং : ৮৪ ক বয়স : 28 লিঙ্গ : পুৰুষ	KLM0474247 ফটো উপলব্ধ	396 নাম : কালাশ্ৰী বসুমতাৰী স্বামীৰ নাম: সাকৌৰাম ঘৰ নং : ৮৬ বয়স : 60 লিঙ্গ : মহিলা	KLM1243705 ফটো উপলব্ধ
397 নাম : শতীশ বসুমতাৰী পিতাৰ নাম: সুবীৰাম বসুমতাৰী ঘৰ নং : 86 বয়স : 44 লিঙ্গ : পুৰুষ	KLM1243761 ফটো উপলব্ধ	398 নাম : মিতীশাট বসুমতাৰী পিতাৰ নাম: সাকৌৰাম বসুমতাৰী ঘৰ নং : ৮৬ বয়স : 39 লিঙ্গ : পুৰুষ	KLM1243738 ফটো উপলব্ধ	399 নাম : শুবাৰাম বসুমতাৰী পিতাৰ নাম: দাকৌৰ ঘৰ নং : ৮৬ক বয়স : 68 লিঙ্গ : পুৰুষ	KLM1243749 ফটো উপলব্ধ
400 নাম : নমিতা বসুমতাৰী স্বামীৰ নাম: সতিশ ঘৰ নং : ৮৬ক বয়স : 39 লিঙ্গ : মহিলা	KLM1244015 ফটো উপলব্ধ	401 নাম : বুড়া বসুমতাৰী পিতাৰ নাম: বৈশাণু ঘৰ নং : ৮৭ বয়স : 98 লিঙ্গ : পুৰুষ	KLM1243772 ফটো উপলব্ধ	402 নাম : মথৰী বসুমতাৰী স্বামীৰ নাম: বুড়া ঘৰ নং : ৮৭ বয়স : 85 লিঙ্গ : মহিলা	KLM1243783 ফটো উপলব্ধ
403 নাম : কৰ্ণেশ্বৰ বসুমতাৰী পিতাৰ নাম: বুড়া ঘৰ নং : ৮৭ বয়স : 56 লিঙ্গ : পুৰুষ	KLM1243794 ফটো উপলব্ধ	404 নাম : প্ৰপল্লা বসুমতাৰী পিতাৰ নাম: বুড়া ঘৰ নং : ৮৭ বয়স : 54 লিঙ্গ : পুৰুষ	KLM1243807 ফটো উপলব্ধ	# 405 নাম : মনমতী বসুমতাৰী স্বামীৰ নাম: ভূতমী বসুমতাৰী ঘৰ নং : 26 বয়স : 38 লিঙ্গ : মহিলা	KLM1243829 ফটো উপলব্ধ
406 নাম : অমৰীকা মহাহাৰী স্বামীৰ নাম: সৌমখৌৰ মহাহাৰী ঘৰ নং : ৮৭ বয়স : 28 লিঙ্গ : মহিলা	KLM0476648 ফটো উপলব্ধ	407 নাম : জয় বসুমতাৰী পিতাৰ নাম: জয়ৰাম বসুমতাৰী ঘৰ নং : ৮৮ বয়স : 41 লিঙ্গ : পুৰুষ	KLM0229344 ফটো উপলব্ধ	408 নাম : প্ৰানেশ্বৰী বসুমতাৰী স্বামীৰ নাম: জয় বসুমতাৰী ঘৰ নং : ৮৮ বয়স : 34 লিঙ্গ : মহিলা	KLM0229310 ফটো উপলব্ধ
409 নাম : ফৈলাৰ বসুমতাৰী পিতাৰ নাম: বুধৰাং বসুমতাৰী ঘৰ নং : ৯৪ বয়স : 27 লিঙ্গ : পুৰুষ	KLM0612382 ফটো উপলব্ধ	410 নাম : সৌৰজিলা গয়াৰী বসুমতাৰী স্বামীৰ নাম: ফৈলাৰ বসুমতাৰী ঘৰ নং : 94 বয়স : 25 লিঙ্গ : মহিলা	PIW0079525 ফটো উপলব্ধ	411 নাম : ভৈগো ব্ৰহ্ম মাতৃৰ নাম: মাৰি ব্ৰহ্ম ঘৰ নং : 101 বয়স : 29 লিঙ্গ : মহিলা	FQM0074476 ফটো উপলব্ধ
412 নাম : ভাকা খাখা পিতাৰ নাম: সুকু খাখা ঘৰ নং : ১৯৫ বয়স : 55 লিঙ্গ : পুৰুষ	KLM1243852 ফটো উপলব্ধ	413 নাম : বৌওলা ষাষা পিতাৰ নাম: ভাকা ষাষা ঘৰ নং : ১৯৫ বয়স : 45 লিঙ্গ : পুৰুষ	KLM1243863 ফটো উপলব্ধ	414 নাম : জহৰলাল তিকী পিতাৰ নাম: লক্ষা তিকী ঘৰ নং : 195 বয়স : 41 লিঙ্গ : পুৰুষ	KLM1240580 ফটো উপলব্ধ
415 নাম : ফি লিসিটা তিকী স্বামীৰ নাম: জহৰলাল তিকী ঘৰ নং : 195 বয়স : 31 লিঙ্গ : মহিলা	KLM0362533 ফটো উপলব্ধ	416 নাম : চাময়েল খাখা পিতাৰ নাম: ভাখা খাখা ঘৰ নং : 195 বয়স : 27 লিঙ্গ : পুৰুষ	KLM0486530 ফটো উপলব্ধ	417 নাম : য়োৰ খাখা পিতাৰ নাম: ভাখা খাখা ঘৰ নং : 195 বয়স : 26 লিঙ্গ : পুৰুষ	KLM0486613 ফটো উপলব্ধ
418 নাম : মৌনসাবী বসুমতাৰী স্বামীৰ নাম: কমলেশ্বৰ বসুমতাৰী ঘৰ নং : বয়স : 56 লিঙ্গ : মহিলা	KLM1243363 ফটো উপলব্ধ	419 নাম : চিত্ৰলেখা নাৰ্জাৰী পিতাৰ নাম: বোনজীত নাৰ্জাৰী ঘৰ নং : ভিলেজ- দাইশুমণ্ডৰি বয়স : 30 লিঙ্গ : মহিলা	KLM1242304 ফটো উপলব্ধ		



420	1	PIW0156273
নাম : বেনোজীত বসুমতাৰী পিতাৰ নাম: দানেশ্বৰ বসুমতাৰী ঘৰ নং : 25 বয়স : 28 লিঙ্গ : পুৰুষ		
ফটো উপলব্ধ		

421	1	PIW0156281
নাম : বেনসন নাৰ্জাৰী পিতাৰ নাম: বমেশ নাৰ্জাৰী ঘৰ নং : 20 বয়স : 26 লিঙ্গ : পুৰুষ		
ফটো উপলব্ধ		

422	1	PIW0156299
নাম : লিবিয়ন নাৰ্জাৰী পিতাৰ নাম: বমেশ নাৰ্জাৰী ঘৰ নং : 20 বয়স : 21 লিঙ্গ : পুৰুষ		
ফটো উপলব্ধ		

423	1	PIW0156265
নাম : নেৰশোন বসুমতাৰী পিতাৰ নাম: দানেশ্বৰ বসুমতাৰী ঘৰ নং : 25 বয়স : 22 লিঙ্গ : পুৰুষ		
ফটো উপলব্ধ		

424	1	PIW0161935
নাম : বেশী বসুমতাৰী পিতাৰ নাম: দয়ীৰাম বসুমতাৰী ঘৰ নং : 88 বয়স : 19 লিঙ্গ : মহিলা		
ফটো উপলব্ধ		

425	1	DBG2121859
নাম : নিলিমা বসুমতাৰী পিতাৰ নাম: অৰ্গাস্টিন ঈশ্ববাৰী ঘৰ নং : 36 বয়স : 35 লিঙ্গ : মহিলা		
ফটো উপলব্ধ		

426	1	PIW0179606
নাম : এলিজাবেথ তিকী স্বামীৰ নাম: চামুয়েল খাখা ঘৰ নং : ১৯৫ বয়স : 24 লিঙ্গ : মহিলা		
ফটো উপলব্ধ		

427	1	PIW0182766
নাম : পোসোনজীত মাধুৱা পিতাৰ নাম: লাঙ্গচোৰনসোপহো মাধুৱা ঘৰ নং : ১ বয়স : 19 লিঙ্গ : পুৰুষ		
ফটো উপলব্ধ		

428	1	PIW0182923
নাম : মনোমতী মাধুৱা পিতাৰ নাম: ৰবি মাধুৱা ঘৰ নং : 2 বয়স : 18 লিঙ্গ : মহিলা		
ফটো উপলব্ধ		



429	1	PIW0192369
নাম : চৰন বসুমতাৰী পিতাৰ নাম: খৰ্গেশ্বৰ বসুমতাৰী ঘৰ নং : 87 বয়স : 20 লিঙ্গ : পুৰুষ		
ফটো উপলব্ধ		

430	1	PIW0192377
নাম : সিলিষ্টৰ কুজুৰ পিতাৰ নাম: মহেশ্বৰ কুজুৰ ঘৰ নং : 1 বয়স : 18 লিঙ্গ : পুৰুষ		
ফটো উপলব্ধ		

431	1	PIW0192617
নাম : সিলিষ্টৰ কুজুৰ পিতাৰ নাম: মহেশ্বৰ কুজুৰ ঘৰ নং : 1 বয়স : 18 লিঙ্গ : পুৰুষ		
ফটো উপলব্ধ		

432	1	PIW0194852
নাম : প্ৰান্জি ল বসুমতাৰী পিতাৰ নাম: কিৰন বসুমতাৰী ঘৰ নং : ৬০ বয়স : 22 লিঙ্গ : পুৰুষ		
ফটো উপলব্ধ		

433	1	PIW0196394
নাম : বিলাসিনী নাৰ্জাৰী পিতাৰ নাম: সুনিৰাম নাৰ্জাৰী ঘৰ নং : ৫৭ বয়স : 51 লিঙ্গ : মহিলা		
ফটো উপলব্ধ		

## ভোটাৰৰ সাৰাংশ

## A) ভোটাৰৰ সংখ্যা

	তালিকাৰ প্ৰকাৰ	তালিকাৰ চিনাক্তকৰণ	ভোটাৰৰ সংখ্যা							
			পুৰুষ	মহিলা	৩য় লিঙ্গ	মুঠ				
I	মূল তালিকা	মূল তালিকা	বিশেষ সংশোধন, 2026 চনৰ পূৰ্বৰ 2025 চনৰ মূল তালিকাৰ লগত থকা সংযোজন সমূহ একত্ৰিতকৰণ কৰা তালিকা।				201	218	0	419
II	যোগ তালিকা	পৰিপূৰক 1	বিশেষ সংক্ষিপ্ত সংশোধন, 2026				5	4	0	9
		পৰিপূৰক 2	অনবিচ্ছিন্ন সংশোধন 2026				4	1	0	5
			মুঠ				9	5	0	14
III	বিয়োজন তালিকা	পৰিপূৰক 1	বিশেষ সংক্ষিপ্ত সংশোধন, 2026				12	16	0	28
		পৰিপূৰক 2	অনবিচ্ছিন্ন সংশোধন 2026				0	1	0	1
			মুঠ				12	17	0	29
IV	লিংগ ক্ষেত্ৰত পৰিবৰ্তনৰ বাবে পাৰ্থক্য					0	0	0	0	
এই সংশোধনৰ পিছত ভোটাৰ তালিকাত ভোটাৰৰ মুঠ সংখ্যা (I+II-III+IV)						198	206	0	404	

## B) শুধৰনীৰ সংখ্যা

তালিকাৰ প্ৰকাৰ	তালিকাৰ চিনাক্তকৰণ	শুধৰনীৰ সংখ্যা
পৰিপূৰক 1	বিশেষ সংক্ষিপ্ত সংশোধন, 2026	10
পৰিপূৰক 2	অনবিচ্ছিন্ন সংশোধন 2026	0
	মুঠ	10

নিৰ্বাচক পঞ্জীয়ন বিষয়াৰ স্বাক্ষৰ

E-মত, S-স্থানান্তৰিত/ বাসস্থান পৰিবৰ্তন, R-প্ৰতিলিপি, M-নিখোজ, Q-অযোগ্য