



ভোটাৰ তালিকা 2026 S03 অসম

বিধানসভা সমষ্টিৰ নম্বৰ, নাম আৰু সংৰক্ষণৰ স্থিতি : 20 - বিজনী (সাধাৰণ)		খণ্ড নং : 215																			
এই বিধানসভা সমষ্টিত কোন সংসদীয় সমষ্টিৰ অন্তৰ্গত তাৰ নম্বৰ, নাম আৰু সংৰক্ষণ স্থিতি : 1 - কোকৰাঝাৰ (অনুসূচিত জনজাতি)																					
1. সংশোধনৰ বিৱৰণ																					
সংশোধনৰ বছৰ	2026	তালিকাৰ চিনাক্তকৰণ																			
ভিত্তি তাৰিখ	01-04-2026	বিশেষ সংশোধন, 2026 চনৰ পূৰ্বৰ 2025 চনৰ মূল তালিকাৰ লগত থকা সংযোজন সমূহ একত্ৰিতকৰণ কৰা তালিকা।																			
সংশোধনৰ প্ৰকাৰ	বিশেষ সংশোধন 2026																				
প্ৰকাশনৰ তাৰিখ	23-03-2026																				
2. খণ্ড আৰু ভোটগ্ৰহন কেন্দ্ৰৰ বিৱৰণ																					
খণ্ডৰ অন্তৰ্গত এলেকা সমূহৰ নম্বৰ আৰু নাম																					
1-(ক) মোনাকছা নং -2 (অংশ 2)		<table border="1" style="width: 100%; border-collapse: collapse;"> <tr> <td>মূল চহৰ/গাওঁ</td> <td>: মোনাকোষা নং ২</td> </tr> <tr> <td>ৱাৰ্ড নং</td> <td>:</td> </tr> <tr> <td>ডাকঘৰ</td> <td>: পাতিলাদোহা</td> </tr> <tr> <td>পুলিচ থানা</td> <td>: পাণবাৰী</td> </tr> <tr> <td>ব্লক</td> <td>: মানিকপুৰ (অংশ)</td> </tr> <tr> <td>ৰাজহ চক্ৰ</td> <td>: বিজনী</td> </tr> <tr> <td>জিলা</td> <td>: চিৰাং</td> </tr> <tr> <td>পিনকোড</td> <td>: 783391</td> </tr> </table>				মূল চহৰ/গাওঁ	: মোনাকোষা নং ২	ৱাৰ্ড নং	:	ডাকঘৰ	: পাতিলাদোহা	পুলিচ থানা	: পাণবাৰী	ব্লক	: মানিকপুৰ (অংশ)	ৰাজহ চক্ৰ	: বিজনী	জিলা	: চিৰাং	পিনকোড	: 783391
মূল চহৰ/গাওঁ	: মোনাকোষা নং ২																				
ৱাৰ্ড নং	:																				
ডাকঘৰ	: পাতিলাদোহা																				
পুলিচ থানা	: পাণবাৰী																				
ব্লক	: মানিকপুৰ (অংশ)																				
ৰাজহ চক্ৰ	: বিজনী																				
জিলা	: চিৰাং																				
পিনকোড	: 783391																				
3. ভোটগ্ৰহন কেন্দ্ৰৰ বিৱৰণ																					
ভোটগ্ৰহন কেন্দ্ৰৰ নম্বৰ আৰু নাম :		ভোটগ্ৰহন কেন্দ্ৰৰ প্ৰকাৰ (পুৰুষ/মহিলা/সাধাৰণ)		সাধাৰণ																	
215 - পালেংবাৰী এম ভি স্কুল (ৰুম নং ২)		খণ্ডৰ অন্তৰ্গত সহায়ক ভোটগ্ৰহন কেন্দ্ৰৰ সংখ্যা :		0																	
ভোটগ্ৰহন কেন্দ্ৰৰ ঠিকনা :																					
পালেংবাৰী এম.ভি.স্কুল, ৰুম নং ২, মোনাকোষা নং ২																					
4. ভোটাৰৰ সংখ্যা																					
আৰম্ভনি ক্ৰমিক নং	শেষ ক্ৰমিক নং	মুঠ ভোটাৰ																			
		পুৰুষ	মহিলা	৩য় লিঙ্গ	মুঠ																
1	678	331	340	0	671																

নিৰ্বাচক পঞ্জীয়ন বিষয়াৰ স্বাক্ষৰ

Nazri Naksha



Google Map View



Polling Station Building Front View



ভোটগ্ৰহন কেন্দ্ৰৰ সন্মুখৰ দৃশ্য



Cad View

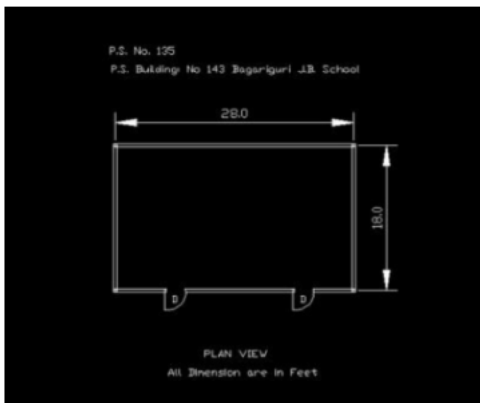

Key MAP View

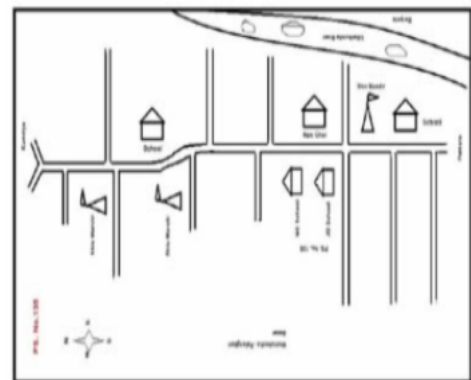



1 নাম : আয়চা বিবি স্বামীৰ নাম: তয়জুদ্দিন সেখ ঘৰ নং : ৩১৯ বয়স : 60 লিঙ্গ : মহিলা	FQM1348910 ফটো উপলব্ধ	2 নাম : আহেদ আলী পিতাৰ নাম: দশম আলী ঘৰ নং : ৩১৯ বয়স : 44 লিঙ্গ : পুৰুষ	FQM1348921 ফটো উপলব্ধ	3 নাম : আদৰভান বিবি স্বামীৰ নাম: আহেদ আলী ঘৰ নং : ৩১৯ বয়স : 36 লিঙ্গ : মহিলা	FQM1348932 ফটো উপলব্ধ
S 4 নাম : ইদ্রিছ আলী পিতাৰ নাম: আব্দুল মমিন সেখ ঘৰ নং : ৩১৯ বয়স : 28 লিঙ্গ : পুৰুষ	FQM0171561 ফটো উপলব্ধ	5 নাম : শিৰমত আলী পিতাৰ নাম: তয়জুদ্দিন সেখ ঘৰ নং : ৩১৯ বয়স : 26 লিঙ্গ : পুৰুষ	FQM0512616 ফটো উপলব্ধ	6 নাম : চিদ্দিক আলী পিতাৰ নাম: তয়জুদ্দিন সেখ ঘৰ নং : ৩২০ বয়স : 41 লিঙ্গ : পুৰুষ	FQM1348954 ফটো উপলব্ধ
7 নাম : ময়না বিবি স্বামীৰ নাম: চিদ্দিক আলী ঘৰ নং : ৩২০ বয়স : 32 লিঙ্গ : মহিলা	FQM1987377 ফটো উপলব্ধ	8 নাম : জাকিৰ হুছেন পিতাৰ নাম: তচৈৰ আলী ঘৰ নং : ৩২১ বয়স : 52 লিঙ্গ : পুৰুষ	FQM1348965 ফটো উপলব্ধ	9 নাম : ছখিনা বিবি স্বামীৰ নাম: জাকিৰ হুছেইন ঘৰ নং : ৩২১ বয়স : 43 লিঙ্গ : মহিলা	FQM1348976 ফটো উপলব্ধ
10 নাম : আজেনা খাতুন পিতাৰ নাম: তচৈৰ আলী ঘৰ নং : ৩২১ বয়স : 36 লিঙ্গ : মহিলা	FQM0392811 ফটো উপলব্ধ	11 নাম : নাছিৰ আলী পিতাৰ নাম: জাকিৰ হুছেন ঘৰ নং : ৩২১ বয়স : 26 লিঙ্গ : পুৰুষ	FQM0392969 ফটো উপলব্ধ	12 নাম : ছফিকুল আলী পিতাৰ নাম: জাকিৰ হুছেইন ঘৰ নং : ৩২১ বয়স : 26 লিঙ্গ : পুৰুষ	FQM0392993 ফটো উপলব্ধ
13 নাম : জামিনা বেওবা স্বামীৰ নাম: তৰৈ আলি ঘৰ নং : ৩২১ক বয়স : 70 লিঙ্গ : মহিলা	FQM1348987 ফটো উপলব্ধ	14 নাম : জাহেৰ আলী মাতৃৰ নাম: জামিনা বেওৰা ঘৰ নং : ৩২১ক বয়স : 37 লিঙ্গ : পুৰুষ	FQM1987388 ফটো উপলব্ধ	15 নাম : তৈমুনা খাতুন স্বামীৰ নাম: জাহেৰ আলী ঘৰ নং : ৩২১ক বয়স : 36 লিঙ্গ : মহিলা	FQM1348998 ফটো উপলব্ধ
16 নাম : আমিৰ হুছেইন পিতাৰ নাম: ফয়জুদ্দিন ঘৰ নং : ৩২২ বয়স : 60 লিঙ্গ : পুৰুষ	FQM1349004 ফটো উপলব্ধ	17 নাম : মলিদা বিবি স্বামীৰ নাম: আমিৰ হুছেইন ঘৰ নং : ৩২২ বয়স : 53 লিঙ্গ : মহিলা	FQM1349015 ফটো উপলব্ধ	18 নাম : মকিদৰ আলী সেখ পিতাৰ নাম: আমিৰ হুছেইন ঘৰ নং : 322 বয়স : 25 লিঙ্গ : পুৰুষ	PIW0105569 ফটো উপলব্ধ
19 নাম : চাহাজামাল সেখ পিতাৰ নাম: চাদুল্লা সেখ ঘৰ নং : ৩২৩ বয়স : 60 লিঙ্গ : পুৰুষ	FQM1349026 ফটো উপলব্ধ	20 নাম : আহাতন বিবি স্বামীৰ নাম: চাহাজামাল সেখ ঘৰ নং : ৩২৩ বয়স : 57 লিঙ্গ : মহিলা	FQM1987399 ফটো উপলব্ধ	21 নাম : আনোবাৰ আলি পিতাৰ নাম: চাহাজামাল সেখ ঘৰ নং : ৩২৩ বয়স : 46 লিঙ্গ : পুৰুষ	FQM1349037 ফটো উপলব্ধ
22 নাম : চানোবাৰ আলি পিতাৰ নাম: চাহাজামাল সেখ ঘৰ নং : ৩২৩ বয়স : 40 লিঙ্গ : পুৰুষ	FQM1349048 ফটো উপলব্ধ	23 নাম : আমিনুল আলীম পিতাৰ নাম: আনোবাৰ আলী ঘৰ নং : ৩২৩ বয়স : 34 লিঙ্গ : পুৰুষ	FQM0452045 ফটো উপলব্ধ	24 নাম : নতিজা খাতুন স্বামীৰ নাম: জংশৈৰ আলী ঘৰ নং : ৩২৩ বয়স : 32 লিঙ্গ : মহিলা	FQM0091348 ফটো উপলব্ধ
25 নাম : জংশৈৰ আলী পিতাৰ নাম: চাহাজামাল সেখ ঘৰ নং : ৩২৩ বয়স : 31 লিঙ্গ : পুৰুষ	FQM1987413 ফটো উপলব্ধ	26 নাম : মজিদা খাতুন স্বামীৰ নাম: ছানোবাৰ আলী ঘৰ নং : ৩২৩ বয়স : 30 লিঙ্গ : মহিলা	FQM1987424 ফটো উপলব্ধ	27 নাম : সহৰ ভান বেগম পিতাৰ নাম: চাহাজামাল আলী ঘৰ নং : 323 বয়স : 21 লিঙ্গ : মহিলা	PIW0077362 ফটো উপলব্ধ
28 নাম : বহমান আলি পিতাৰ নাম: আহাদ আলী ঘৰ নং : ৩২৪ বয়স : 50 লিঙ্গ : পুৰুষ	FQM1349059 ফটো উপলব্ধ	29 নাম : বলমলী বিবি স্বামীৰ নাম: বহমান আলী ঘৰ নং : ৩২৪ বয়স : 42 লিঙ্গ : মহিলা	FQM1349060 ফটো উপলব্ধ	30 নাম : নৰ ইছলাম আলী পিতাৰ নাম: বহমান আলী ঘৰ নং : ৩২৪ বয়স : 21 লিঙ্গ : পুৰুষ	FQM2001097 ফটো উপলব্ধ



31	FQM1349071	ফটো উপলব্ধ	32	FQM1349082	ফটো উপলব্ধ	33	FQM0393371	ফটো উপলব্ধ
নাম : ছাদেক আলী পিতাৰ নাম: আজিজল সেখ ঘৰ নং : ৩২৫ বয়স : 52 লিঙ্গ : পুৰুষ			নাম : বহিমা বিবি স্বামীৰ নাম: ছাদেক আলী ঘৰ নং : ৩২৫ বয়স : 45 লিঙ্গ : মহিলা			নাম : বফিকুল আলী পিতাৰ নাম: ছাদেক আলী ঘৰ নং : ৩২৫ বয়স : 31 লিঙ্গ : পুৰুষ		
34	FQM0393546	ফটো উপলব্ধ	35	FQM2038255	ফটো উপলব্ধ	36	PIW0046474	ফটো উপলব্ধ
নাম : মাজেদা বেগম পিতাৰ নাম: ছাদেক আলী ঘৰ নং : ৩২৫ বয়স : 27 লিঙ্গ : মহিলা			নাম : বিয়াজুল আলী পিতাৰ নাম: ছাদেক আলী ঘৰ নং : 325 বয়স : 24 লিঙ্গ : পুৰুষ			নাম : লালভানু খাতুন স্বামীৰ নাম: বফিকুল আলী ঘৰ নং : 325 বয়স : 23 লিঙ্গ : মহিলা		
37	FQM1349093	ফটো উপলব্ধ	38	FQM1349106	ফটো উপলব্ধ	39	FQM0091769	ফটো উপলব্ধ
নাম : আজিজল সেখ পিতাৰ নাম: কবুলুদ্দিন সেখ ঘৰ নং : ৩২৬ বয়স : 90 লিঙ্গ : পুৰুষ			নাম : নাজমা বিবি স্বামীৰ নাম: চাহজাহান আলী ঘৰ নং : ৩২৬ বয়স : 37 লিঙ্গ : মহিলা			নাম : আব্দুল কাযম আলী পিতাৰ নাম: আজিজল সেখ ঘৰ নং : ৩২৬ বয়স : 28 লিঙ্গ : পুৰুষ		
40	FQM1349117	ফটো উপলব্ধ	41	FQM1349128	ফটো উপলব্ধ	42	FQM1987435	ফটো উপলব্ধ
নাম : চাহজাহান আলী পিতাৰ নাম: আজিজল সেখ ঘৰ নং : ৩২৬ বয়স : 42 লিঙ্গ : পুৰুষ			নাম : আব্দুল ছাত্তাৰ পিতাৰ নাম: আজিজল সেখ ঘৰ নং : ৩২৬ বয়স : 50 লিঙ্গ : পুৰুষ			নাম : ছবিয়া খাতুন স্বামীৰ নাম: আব্দুল ছাত্তাৰ ঘৰ নং : ৩২৬ বয়স : 38 লিঙ্গ : মহিলা		
43	FQM1349139	ফটো উপলব্ধ	44	FQM1349140	ফটো উপলব্ধ	45	FQM1349151	ফটো উপলব্ধ
নাম : উচমান আলী পিতাৰ নাম: বিহতুল্লা সেখ ঘৰ নং : ৩২৭ বয়স : 47 লিঙ্গ : পুৰুষ			নাম : সুৰমিয়া বিবি স্বামীৰ নাম: উচমান আলী ঘৰ নং : ৩২৭ বয়স : 38 লিঙ্গ : মহিলা			নাম : হুছেন আলী পিতাৰ নাম: বিহতুল্লা সেখ ঘৰ নং : ৩২৮ বয়স : 65 লিঙ্গ : পুৰুষ		
46	FQM1349162	ফটো উপলব্ধ	47	FQM1349173	ফটো উপলব্ধ	48	FQM1349184	ফটো উপলব্ধ
নাম : ছালেহা বিবি স্বামীৰ নাম: হুছেন আলী ঘৰ নং : ৩২৮ বয়স : 55 লিঙ্গ : মহিলা			নাম : আলোছা বিবি পিতাৰ নাম: বিহতুল্লা সেখ ঘৰ নং : ৩২৮ বয়স : 53 লিঙ্গ : মহিলা			নাম : হবিবা বিবি পিতাৰ নাম: হুছেন আলী ঘৰ নং : ৩২৮ বয়স : 37 লিঙ্গ : মহিলা		
49	FQM0523043	ফটো উপলব্ধ	# 50	FQM0554238	ফটো উপলব্ধ	51	PIW0125922	ফটো উপলব্ধ
নাম : আমিৰন নেছা পিতাৰ নাম: হুছেন আলী ঘৰ নং : ৩২৮ বয়স : 26 লিঙ্গ : মহিলা			নাম : নূৰ আলম সেখ পিতাৰ নাম: বহমান আলী ঘৰ নং : 324 বয়স : 25 লিঙ্গ : পুৰুষ			নাম : হাছমত আলী পিতাৰ নাম: অবিউল হুছেইন ঘৰ নং : 328 বয়স : 19 লিঙ্গ : পুৰুষ		
52	FQM1349195	ফটো উপলব্ধ	53	FQM1349208	ফটো উপলব্ধ	54	FQM1349219	ফটো উপলব্ধ
নাম : সুবান আলী সেখ পিতাৰ নাম: চাণ্ডুদ্দিন সেখ ঘৰ নং : ৩২৯ বয়স : 65 লিঙ্গ : পুৰুষ			নাম : ফুলবান বিবি পিতাৰ নাম: ফুলবান সেখ ঘৰ নং : ৩২৯ বয়স : 54 লিঙ্গ : মহিলা			নাম : তাৰামনি বিবি স্বামীৰ নাম: অফিয়েল আলী ঘৰ নং : ৩২৯ বয়স : 53 লিঙ্গ : মহিলা		
55	FQM1349220	ফটো উপলব্ধ	56	FQM1349231	ফটো উপলব্ধ	57	FQM1351980	ফটো উপলব্ধ
নাম : চানোবাৰা বিবি স্বামীৰ নাম: সুবান আলী সেখ ঘৰ নং : ৩২৯ বয়স : 46 লিঙ্গ : মহিলা			নাম : তাছকৰ আলী পিতাৰ নাম: অফিয়েল আলী ঘৰ নং : ৩২৯ বয়স : 40 লিঙ্গ : পুৰুষ			নাম : মমেনা বিবি স্বামীৰ নাম: তাছকৰ আলী ঘৰ নং : ৩২৯ বয়স : 33 লিঙ্গ : মহিলা		
58	FQM1203678	ফটো উপলব্ধ	59	FQM0092197	ফটো উপলব্ধ	60	FQM0092239	ফটো উপলব্ধ
নাম : আফছাৰ আলী পিতাৰ নাম: অফিয়াল আলী ঘৰ নং : ৩২৯ বয়স : 31 লিঙ্গ : পুৰুষ			নাম : ফৰিদুল সেখ মাতৃৰ নাম: ফুল বানু বিবি ঘৰ নং : ৩২৯ বয়স : 30 লিঙ্গ : পুৰুষ			নাম : আপিনুৰ বেগম স্বামীৰ নাম: ফৰিদুল সেখ ঘৰ নং : ৩২৯ বয়স : 30 লিঙ্গ : মহিলা		



61 নাম : ইলেজা খাতুন স্বামীৰ নাম : আফছাৰ আলী ঘৰ নং : 329 বয়স : 23 লিঙ্গ : মহিলা	PIW0140590 ফটো উপলব্ধ	62 নাম : অছিলা বেগম পিতাৰ নাম : সুবান আলী সেখ ঘৰ নং : 329 বয়স : 19 লিঙ্গ : মহিলা	PIW0086462 ফটো উপলব্ধ	63 নাম : ছহিদুল সেখ মাতৃৰ নাম : ফুলবানু বিবি ঘৰ নং : 329 বয়স : 19 লিঙ্গ : পুৰুষ	PIW0115964 ফটো উপলব্ধ
64 নাম : জবেদা বেওবা স্বামীৰ নাম : চবে সেখ ঘৰ নং : 330 বয়স : 60 লিঙ্গ : মহিলা	FQM1349242 ফটো উপলব্ধ	65 নাম : জয়নাল আব্দুল পিতাৰ নাম : চবে সেখ ঘৰ নং : 330 বয়স : 45 লিঙ্গ : পুৰুষ	FQM1349253 ফটো উপলব্ধ	66 নাম : ফৰিদা বিবি স্বামীৰ নাম : জয়নাল আব্দুল ঘৰ নং : 330 বয়স : 40 লিঙ্গ : মহিলা	FQM0248435 ফটো উপলব্ধ
67 নাম : আনজুমা বেগম স্বামীৰ নাম : জয়নাল আব্দুল ঘৰ নং : 330 বয়স : 37 লিঙ্গ : মহিলা	FQM1987457 ফটো উপলব্ধ	68 নাম : জয়নব বেগম পিতাৰ নাম : জয়নাল আব্দুল ঘৰ নং : 330 বয়স : 26 লিঙ্গ : মহিলা	PIW0018937 ফটো উপলব্ধ	69 নাম : চলিমুদ্দিন সেখ পিতাৰ নাম : চবে সেখ ঘৰ নং : 331 বয়স : 58 লিঙ্গ : পুৰুষ	FQM1349264 ফটো উপলব্ধ
70 নাম : সূৰ্য্য ভানু বিবি স্বামীৰ নাম : চলিমুদ্দিন ঘৰ নং : 331 বয়স : 50 লিঙ্গ : মহিলা	FQM1349275 ফটো উপলব্ধ	71 নাম : সুৰত আলী পিতাৰ নাম : ছলিমউদ্দিন সেখ ঘৰ নং : 331 বয়স : 38 লিঙ্গ : পুৰুষ	FQM1349286 ফটো উপলব্ধ	72 নাম : জৰিফা বিবি স্বামীৰ নাম : সুৰত আলী ঘৰ নং : 331 বয়স : 30 লিঙ্গ : মহিলা	FQM0093278 ফটো উপলব্ধ
73 নাম : ছাইনুৰ ইছলাম পিতাৰ নাম : চলিমুদ্দিন সেখ ঘৰ নং : 331 বয়স : 19 লিঙ্গ : পুৰুষ	PIW0102145 ফটো উপলব্ধ	74 নাম : ছাইনুৰ ইছলাম পিতাৰ নাম : ছলিমুদ্দিন সেখ ঘৰ নং : 331 বয়স : 30 লিঙ্গ : পুৰুষ	FQM0405720 ফটো উপলব্ধ	75 নাম : ছাকিমুন নেছা স্বামীৰ নাম : ছাইনুৰ ইছলাম ঘৰ নং : 331 বয়স : 22 লিঙ্গ : মহিলা	FQM2021707 ফটো উপলব্ধ
76 নাম : কবিজুদ্দিন সেখ পিতাৰ নাম : ফাৰাজ সেখ ঘৰ নং : 332 বয়স : 67 লিঙ্গ : পুৰুষ	FQM1349297 ফটো উপলব্ধ	77 নাম : আছমা বিবি স্বামীৰ নাম : কবিজুদ্দিন সেখ ঘৰ নং : 332 বয়স : 54 লিঙ্গ : মহিলা	FQM1349300 ফটো উপলব্ধ	78 নাম : আয়প আলী পিতাৰ নাম : কবিজুদ্দিন সেখ ঘৰ নং : 332 বয়স : 41 লিঙ্গ : পুৰুষ	FQM1349311 ফটো উপলব্ধ
# 79 নাম : ছাদ্দাম হুছেইন পিতাৰ নাম : কবিজুদ্দিন সেখ ঘৰ নং : 332 বয়স : 34 লিঙ্গ : পুৰুষ	FQM1349322 ফটো উপলব্ধ	80 নাম : কাবিল হুছেইন পিতাৰ নাম : কবিজুদ্দিন সেখ ঘৰ নং : 332 বয়স : 25 লিঙ্গ : পুৰুষ	FQM0444844 ফটো উপলব্ধ	#2 81 নাম : আকসাৰ আলী মাতৃৰ নাম : নোসাদ আলি সেখ ঘৰ নং : 332 বয়স : 26 লিঙ্গ : পুৰুষ	FQM0303362 ফটো উপলব্ধ
82 নাম : বুকিয়া বেগম পিতাৰ নাম : কবিজুদ্দিন সেখ ঘৰ নং : 332 বয়স : 23 লিঙ্গ : মহিলা	FQM1183201 ফটো উপলব্ধ	83 নাম : মৰ্জিনা খাতুন স্বামীৰ নাম : আয়প আলী ঘৰ নং : 332 বয়স : 22 লিঙ্গ : মহিলা	FQM1152883 ফটো উপলব্ধ	84 নাম : আমিৰ হামজা সেখ পিতাৰ নাম : কবিজুদ্দিন সেখ ঘৰ নং : 332 বয়স : 28 লিঙ্গ : পুৰুষ	FQM0248708 ফটো উপলব্ধ
85 নাম : মজিমা বিবি স্বামীৰ নাম : মধুৰ আলী ঘৰ নং : 338 বয়স : 55 লিঙ্গ : মহিলা	FQM0315481 ফটো উপলব্ধ	86 নাম : আব্দুল কাশিম পিতাৰ নাম : মঞ্জাৰ আলি ঘৰ নং : 338 বয়স : 50 লিঙ্গ : পুৰুষ	FQM1349355 ফটো উপলব্ধ	87 নাম : মজিয়েল হক পিতাৰ নাম : মঞ্জাৰ আলি ঘৰ নং : 338 বয়স : 45 লিঙ্গ : পুৰুষ	FQM1349344 ফটো উপলব্ধ
88 নাম : সাহিতন বিবি স্বামীৰ নাম : আব্দুল কাশিম ঘৰ নং : 338 বয়স : 32 লিঙ্গ : মহিলা	FQM0323543 ফটো উপলব্ধ	89 নাম : আব্দুল কালাম আলী পিতাৰ নাম : মধুৰ আলী ঘৰ নং : 338 বয়স : 30 লিঙ্গ : পুৰুষ	FQM1987468 ফটো উপলব্ধ	90 নাম : আছমিনা খাতুন স্বামীৰ নাম : আব্দুল কাশিম ঘৰ নং : 334 বয়স : 26 লিঙ্গ : মহিলা	FQM0358580 ফটো উপলব্ধ



91 নাম : শাহিনুৰ ইছলাম পিতাৰ নাম : আব্দুল কাশিম ঘৰ নং : 334 বয়স : 19 লিঙ্গ : পুৰুষ	PIW0130476 ফটো উপলব্ধ	92 নাম : আবছিদিক আলী পিতাৰ নাম : মধুগৰ আলী ঘৰ নং : 334 জে বয়স : 31 লিঙ্গ : পুৰুষ	FQM0093476 ফটো উপলব্ধ	93 নাম : মনোবাৰ আলী পিতাৰ নাম : মধুগৰ আলী ঘৰ নং : 335 বয়স : 55 লিঙ্গ : পুৰুষ	FQM1349366 ফটো উপলব্ধ
94 নাম : তচলিমা বিবি স্বামীৰ নাম : মনোবাৰ আলী ঘৰ নং : 335 বয়স : 47 লিঙ্গ : মহিলা	FQM1349377 ফটো উপলব্ধ	95 নাম : নাছিব আলী পিতাৰ নাম : মনোবাৰ আলী ঘৰ নং : 335 বয়স : 26 লিঙ্গ : পুৰুষ	FQM1122274 ফটো উপলব্ধ	96 নাম : মৰ্জিনা বেগম পিতাৰ নাম : মনোবাৰ আলী ঘৰ নং : 335 বয়স : 25 লিঙ্গ : মহিলা	PIW0137729 ফটো উপলব্ধ
97 নাম : আমেনা খাতুন স্বামীৰ নাম : তাজিনুদীন আলী ঘৰ নং : 335 বয়স : 23 লিঙ্গ : মহিলা	PIW0023010 ফটো উপলব্ধ	98 নাম : চালাম আলী পিতাৰ নাম : জংচেৰ আলী ঘৰ নং : 336 বয়স : 65 লিঙ্গ : পুৰুষ	FQM1349388 ফটো উপলব্ধ	# 99 নাম : ছালিমা বেগম পিতাৰ নাম : চালাম আলী ঘৰ নং : 336 বয়স : 35 লিঙ্গ : মহিলা	FQM1987479 ফটো উপলব্ধ
# 100 নাম : আমিনুল হক পিতাৰ নাম : চালাম আলী ঘৰ নং : 336 বয়স : 25 লিঙ্গ : পুৰুষ	FQM0170944 ফটো উপলব্ধ	101 নাম : আবুবকৰ আলী পিতাৰ নাম : আব্দুল চালাম সেখ ঘৰ নং : 336 বয়স : 26 লিঙ্গ : পুৰুষ	FQM0448019 ফটো উপলব্ধ	102 নাম : বেজিনা খাতুন স্বামীৰ নাম : আমিনুল হক ঘৰ নং : 336 বয়স : 20 লিঙ্গ : মহিলা	PIW0064584 ফটো উপলব্ধ
103 নাম : জহিৰণ বিবি পিতাৰ নাম : ফাৰাজুদ্দিন সেখ ঘৰ নং : 338 বয়স : 72 লিঙ্গ : মহিলা	FQM1987480 ফটো উপলব্ধ	104 নাম : ময়হুছেন সেখ পিতাৰ নাম : অধুগৰ ঘৰ নং : 338 বয়স : 52 লিঙ্গ : পুৰুষ	FQM1349413 ফটো উপলব্ধ	105 নাম : আবেদা বিবি স্বামীৰ নাম : মবাৰক আলী ঘৰ নং : 338 বয়স : 43 লিঙ্গ : মহিলা	FQM1349424 ফটো উপলব্ধ
106 নাম : মমেনা বিবি স্বামীৰ নাম : ময়হুছেন সেখ ঘৰ নং : 338 বয়স : 42 লিঙ্গ : মহিলা	FQM1349435 ফটো উপলব্ধ	107 নাম : বিজ্জাক আলি পিতাৰ নাম : আধুগৰ আলি ঘৰ নং : 338 বয়স : 38 লিঙ্গ : পুৰুষ	FQM1349446 ফটো উপলব্ধ	108 নাম : মনিলা বিবি স্বামীৰ নাম : বিজ্জাক আলী ঘৰ নং : 338 বয়স : 31 লিঙ্গ : মহিলা	FQM1349457 ফটো উপলব্ধ
109 নাম : আছিয়া খাতুন পিতাৰ নাম : আনছাৰ আলী ঘৰ নং : 338 বয়স : 30 লিঙ্গ : মহিলা	FQM0172254 ফটো উপলব্ধ	110 নাম : আবদুল আলী পিতাৰ নাম : মবাৰক আলী ঘৰ নং : 338 বয়স : 27 লিঙ্গ : পুৰুষ	PIW0099333 ফটো উপলব্ধ	111 নাম : মনছুমা বেগম পিতাৰ নাম : ময়হুছেন আলী ঘৰ নং : 338 বয়স : 25 লিঙ্গ : মহিলা	FQM0393124 ফটো উপলব্ধ
112 নাম : মমতাজ বেগম পিতাৰ নাম : মোবাৰক আলী ঘৰ নং : 338 বয়স : 24 লিঙ্গ : মহিলা	FQM1113265 ফটো উপলব্ধ	# 113 নাম : মবাৰক আলী পিতাৰ নাম : আধুগৰ আলী ঘৰ নং : 338 বয়স : 56 লিঙ্গ : পুৰুষ	FQM1349468 ফটো উপলব্ধ	114 নাম : আজীয়েৰ বহমান পিতাৰ নাম : ছবেদ আলী ঘৰ নং : 338 বয়স : 37 লিঙ্গ : পুৰুষ	FQM1349480 ফটো উপলব্ধ
115 নাম : বেহেনা বেগম স্বামীৰ নাম : আজীয়েৰ বহমান ঘৰ নং : 338 বয়স : 28 লিঙ্গ : মহিলা	FQM0170761 ফটো উপলব্ধ	116 নাম : আলিউল আজিম পিতাৰ নাম : চাবেদ আলী ঘৰ নং : 338 বয়স : 28 লিঙ্গ : পুৰুষ	FQM0172023 ফটো উপলব্ধ	117 নাম : কোৰিমা বেগম স্বামীৰ নাম : আলিউল আজিম ঘৰ নং : 338 বয়স : 24 লিঙ্গ : মহিলা	FQM1269042 ফটো উপলব্ধ
118 নাম : ছৈদৰ বহমান পিতাৰ নাম : ছবেদ আলি ঘৰ নং : 338 বয়স : 48 লিঙ্গ : পুৰুষ	FQM1349491 ফটো উপলব্ধ	119 নাম : নুৰনেহাৰ বিবি স্বামীৰ নাম : ছৈদৰ বহমান ঘৰ নং : 338 বয়স : 42 লিঙ্গ : মহিলা	FQM1349504 ফটো উপলব্ধ	120 নাম : অবিৰণ নেছা স্বামীৰ নাম : খয়ৰত জামান সেখ ঘৰ নং : 380 বয়স : 37 লিঙ্গ : মহিলা	FQM1987504 ফটো উপলব্ধ



বিধানসভা সমষ্টিৰ নম্বৰ আৰু নাম : 20-বিজনী
অংশৰ নম্বৰ আৰু নাম : 1-(ক) মোনাকছা নং -2 (অংশ 2)

121	FQM1349537	ফটো উপলব্ধ	122	FQM1349548	ফটো উপলব্ধ	123	FQM1987515	ফটো উপলব্ধ
নাম : মুনাল হক পিতাৰ নাম: ময়নাল সেখ ঘৰ নং : ৩৪২ বয়স : 50 লিঙ্গ : পুৰুষ			নাম : সনাতন বিবি স্বামীৰ নাম: মুনাল হক ঘৰ নং : ৩৪২ বয়স : 37 লিঙ্গ : মহিলা			নাম : আবুল হুছেইন মাতৃৰ নাম: মোসেমা বিবি ঘৰ নং : ৩৪২ বয়স : 32 লিঙ্গ : পুৰুষ		
124	FQM0475699	ফটো উপলব্ধ	125	PIW0126359	ফটো উপলব্ধ	126	FQM1349559	ফটো উপলব্ধ
নাম : সাজেদা খাতুন স্বামীৰ নাম: আবুল হুছেইন ঘৰ নং : ৩৪২ বয়স : 27 লিঙ্গ : মহিলা			নাম : মানিফা বেগম পিতাৰ নাম: মাম্মাল সেখ ঘৰ নং : 342 বয়স : 19 লিঙ্গ : মহিলা			নাম : মান লাল সেখ পিতাৰ নাম: ময়নাল সেখ ঘৰ নং : ৩৪২ক বয়স : 55 লিঙ্গ : পুৰুষ		
# 127	FQM1349560	ফটো উপলব্ধ	128	FQM1349571	ফটো উপলব্ধ	129	FQM1349582	ফটো উপলব্ধ
নাম : ভানু বিবি স্বামীৰ নাম: মান লাল সেখ ঘৰ নং : ৩৪২ক বয়স : 37 লিঙ্গ : মহিলা			নাম : মিছফুল বেওয়া স্বামীৰ নাম: মহাআলম সেখ ঘৰ নং : ৩৪৩ বয়স : 75 লিঙ্গ : মহিলা			নাম : মকছেদ আলী পিতাৰ নাম: মাহালম সেখ ঘৰ নং : ৩৪৩ বয়স : 37 লিঙ্গ : পুৰুষ		
130	FQM0250597	ফটো উপলব্ধ	131	FQM1349593	ফটো উপলব্ধ	132	FQM1349606	ফটো উপলব্ধ
নাম : নুৰিমা খাতুন পিতাৰ নাম: আব্দুৰ ৰহমান ঘৰ নং : ৩৪৩ বয়স : 27 লিঙ্গ : মহিলা			নাম : মিছৰা বেওয়া স্বামীৰ নাম: চাহেৰ আলী ঘৰ নং : ৩৪৪ বয়স : 78 লিঙ্গ : মহিলা			নাম : মাহাবুবৰ ৰহমান পিতাৰ নাম: চাহেৰ আলী ঘৰ নং : ৩৪৪ বয়স : 40 লিঙ্গ : পুৰুষ		
133	FQM0250696	ফটো উপলব্ধ	134	FQM1349617	ফটো উপলব্ধ	135	FQM0095406	ফটো উপলব্ধ
নাম : হাচিনা বেগম স্বামীৰ নাম: মাহাবুবৰ ৰহমান ঘৰ নং : ৩৪৪ বয়স : 27 লিঙ্গ : মহিলা			নাম : ছব্বৰ ৰহমান সেখ পিতাৰ নাম: জমবুদ্দিন সেখ ঘৰ নং : ৩৪৬ বয়স : 62 লিঙ্গ : পুৰুষ			নাম : আজিনা বিবি স্বামীৰ নাম: ছব্বৰ ৰহমান সেখ ঘৰ নং : ৩৪৬ বয়স : 62 লিঙ্গ : মহিলা		
136	FQM1349628	ফটো উপলব্ধ	137	FQM0250787	ফটো উপলব্ধ	138	FQM0330241	ফটো উপলব্ধ
নাম : আজব আলী সেখ পিতাৰ নাম: ছব্বৰ ৰহমান ঘৰ নং : ৩৪৬ বয়স : 38 লিঙ্গ : পুৰুষ			নাম : জান্নাতন বেগম স্বামীৰ নাম: আজব আলী সেখ ঘৰ নং : ৩৪৬ বয়স : 35 লিঙ্গ : মহিলা			নাম : ৰহিম আলী সেখ পিতাৰ নাম: ছব্বৰ ৰহমান সেখ ঘৰ নং : 346 বয়স : 27 লিঙ্গ : পুৰুষ		
139	FQM1349639	ফটো উপলব্ধ	140	FQM0514257	ফটো উপলব্ধ	141	FQM1349640	ফটো উপলব্ধ
নাম : বাদশাআলী সেখ পিতাৰ নাম: ছব্বৰ ৰহমান সেখ ঘৰ নং : 346 খ বয়স : 35 লিঙ্গ : পুৰুষ			নাম : মৰিয়ম খাতুন স্বামীৰ নাম: বাদশা আলী সেখ ঘৰ নং : 346 খ বয়স : 24 লিঙ্গ : মহিলা			নাম : ছায়াদ সেখ পিতাৰ নাম: চাবুদ্দিন সেখ ঘৰ নং : ৩৪৭ বয়স : 50 লিঙ্গ : পুৰুষ		
142	FQM1349651	ফটো উপলব্ধ	143	FQM1152834	ফটো উপলব্ধ	144	FQM1349662	ফটো উপলব্ধ
নাম : মজিমা বিবি স্বামীৰ নাম: ছায়াদ আলী ঘৰ নং : ৩৪৭ বয়স : 41 লিঙ্গ : মহিলা			নাম : মজব আলী পিতাৰ নাম: ছায়াদ সেখ ঘৰ নং : ৩৪৭ বয়স : 27 লিঙ্গ : পুৰুষ			নাম : আবদুল মালেক পিতাৰ নাম: চাবুদ্দিন সেখ ঘৰ নং : ৩৪৮ বয়স : 70 লিঙ্গ : পুৰুষ		
145	FQM0324194	ফটো উপলব্ধ	146	FQM1349673	ফটো উপলব্ধ	147	FQM0172353	ফটো উপলব্ধ
নাম : ময়না বিবি স্বামীৰ নাম: সমচেল শেখ ঘৰ নং : ৩৪৮ বয়স : 54 লিঙ্গ : মহিলা			নাম : ছনুফা বিবি স্বামীৰ নাম: আব্দুল মালেক ঘৰ নং : ৩৪৮ বয়স : 47 লিঙ্গ : মহিলা			নাম : ৰহেনা বিবি স্বামীৰ নাম: হানিফ আলী ঘৰ নং : ৩৪৮ বয়স : 39 লিঙ্গ : মহিলা		
148	FQM1349684	ফটো উপলব্ধ	149	FQM0475848	ফটো উপলব্ধ	S 150	FQM0393132	ফটো উপলব্ধ
নাম : হানিফ আলী পিতাৰ নাম: আব্দুল মালেক ঘৰ নং : ৩৪৮ বয়স : 39 লিঙ্গ : পুৰুষ			নাম : ববিতা খাতুন স্বামীৰ নাম: হানিফ আলী ঘৰ নং : 348 বয়স : 33 লিঙ্গ : মহিলা			নাম : ছানুৰা বেগম পিতাৰ নাম: সমচেল সেখ ঘৰ নং : 348 বয়স : 34 লিঙ্গ : মহিলা		



151	FQM0446740	ফটো উপলব্ধ	152	FQM2037042	ফটো উপলব্ধ	153	FQM1250208	ফটো উপলব্ধ
নাম : হাবিজৰ বহমান পিতাৰ নাম: আব্দুল মালেক সেখ ঘৰ নং : ৩৪৮ বয়স : 30 লিঙ্গ : পুৰুষ			নাম : বীমা খাতুন স্বামীৰ নাম: হানিফ আলী ঘৰ নং : 348 বয়স : 28 লিঙ্গ : মহিলা			নাম : জাকিৰুল আলী পিতাৰ নাম: সোম্বেল আলী ঘৰ নং : ৩৪৮ বয়স : 27 লিঙ্গ : পুৰুষ		
154	FQM2037091	ফটো উপলব্ধ	155	PIW0069815	ফটো উপলব্ধ	156	FQM2037059	ফটো উপলব্ধ
নাম : অবাইদুল সেখ পিতাৰ নাম: হানিফ আলী ঘৰ নং : 348 বয়স : 24 লিঙ্গ : পুৰুষ			নাম : হামিদুল আলী পিতাৰ নাম: আব্দুল মালেক ঘৰ নং : 348 বয়স : 23 লিঙ্গ : পুৰুষ			নাম : হাচিনা খাতুন পিতাৰ নাম: হানিফ আলী ঘৰ নং : 348 বয়স : 21 লিঙ্গ : মহিলা		
157	PIW0140863	ফটো উপলব্ধ	158	FQM1349708	ফটো উপলব্ধ	159	FQM1349719	ফটো উপলব্ধ
নাম : পাৰমিনা বেগম স্বামীৰ নাম: অবাইদুল সেখ ঘৰ নং : 348 বয়স : 21 লিঙ্গ : মহিলা			নাম : কৰিম আলী পিতাৰ নাম: আহম্মদ আলী ঘৰ নং : ৩৫০ বয়স : 60 লিঙ্গ : পুৰুষ			নাম : লাউফুল বেগম স্বামীৰ নাম: আব্দুল কৰিম ঘৰ নং : ৩৫০ বয়স : 46 লিঙ্গ : মহিলা		
160	FQM0096867	ফটো উপলব্ধ	161	FQM0459214	ফটো উপলব্ধ	162	FQM2020527	ফটো উপলব্ধ
নাম : আবেদজ আলী পিতাৰ নাম: কৰিম আলী ঘৰ নং : ৩৫০ বয়স : 31 লিঙ্গ : পুৰুষ			নাম : বক্কৰ আলী পিতাৰ নাম: আব্দুল কৰিম সেখ ঘৰ নং : 350 বয়স : 27 লিঙ্গ : পুৰুষ			নাম : ছাৰজিনা বেগম স্বামীৰ নাম: আবেদজ আলী ঘৰ নং : 350 বয়স : 24 লিঙ্গ : মহিলা		
163	PIW0130773	ফটো উপলব্ধ	164	PIW0129817	ফটো উপলব্ধ	165	FQM1349720	ফটো উপলব্ধ
নাম : ফৰিদা বেগম পিতাৰ নাম: কৰিম আলী ঘৰ নং : 350 বয়স : 22 লিঙ্গ : মহিলা			নাম : মুছতাফিৰ আলী পিতাৰ নাম: কৰিম আলী ঘৰ নং : 350 বয়স : 21 লিঙ্গ : পুৰুষ			নাম : ছানোৱাৰ আলী পিতাৰ নাম: হুচেন আলি ঘৰ নং : ৩৫১ বয়স : 50 লিঙ্গ : পুৰুষ		
166	FQM0096958	ফটো উপলব্ধ	167	FQM0552786	ফটো উপলব্ধ	168	FQM0561332	ফটো উপলব্ধ
নাম : মৰিয়ম নেছা স্বামীৰ নাম: ছানোৱাৰ আলী ঘৰ নং : ৩৫১ বয়স : 39 লিঙ্গ : মহিলা			নাম : মহিদুল আলী পিতাৰ নাম: ছানোৱাৰ আলী ঘৰ নং : ৩৫১ বয়স : 25 লিঙ্গ : পুৰুষ			নাম : ৰফিদুল আলী পিতাৰ নাম: ছানোৱাৰ আলী ঘৰ নং : ৩৫১ বয়স : 23 লিঙ্গ : পুৰুষ		
# 169	FQM1349731	ফটো উপলব্ধ	170	FQM1987526	ফটো উপলব্ধ	171	FQM0170670	ফটো উপলব্ধ
নাম : আনোৱাৰ আলী পিতাৰ নাম: হুছেইন আলী ঘৰ নং : ৩৫২ বয়স : 62 লিঙ্গ : পুৰুষ			নাম : শহিদুল ইছলাম পিতাৰ নাম: আনোৱাৰ আলী ঘৰ নং : ৩৫২ বয়স : 30 লিঙ্গ : পুৰুষ			নাম : মল্লিকা বেগম স্বামীৰ নাম: শহিদুল ইছলাম ঘৰ নং : ৩৫২ বয়স : 30 লিঙ্গ : মহিলা		
172	FQM0462051	ফটো উপলব্ধ	173	FQM0461236	ফটো উপলব্ধ	174	FQM1349764	ফটো উপলব্ধ
নাম : আসিদুল আলী পিতাৰ নাম: আনোৱাৰ আলী ঘৰ নং : 352 বয়স : 27 লিঙ্গ : পুৰুষ			নাম : জুলিমা বেগম স্বামীৰ নাম: আসিদুল আলী ঘৰ নং : 352 বয়স : 26 লিঙ্গ : মহিলা			নাম : কমতজান বিবি স্বামীৰ নাম: তমচেৰ সেখ ঘৰ নং : ৩৫৩ বয়স : 60 লিঙ্গ : মহিলা		
175	FQM1349775	ফটো উপলব্ধ	176	FQM1152842	ফটো উপলব্ধ	177	FQM1349797	ফটো উপলব্ধ
নাম : জব্বাৰ আলি পিতাৰ নাম: তমচেৰ সেখ ঘৰ নং : ৩৫৩ বয়স : 46 লিঙ্গ : পুৰুষ			নাম : মুকছেদুল আহমেদ পিতাৰ নাম: চৈকেন্দাৰ আলী ঘৰ নং : 353 ক বয়স : 22 লিঙ্গ : পুৰুষ			নাম : মোজাম্মেল সেখ পিতাৰ নাম: মাজিবৰ সেখ ঘৰ নং : ৩৫৪ বয়স : 55 লিঙ্গ : পুৰুষ		
178	FQM1349800	ফটো উপলব্ধ	179	FQM1349811	ফটো উপলব্ধ	180	FQM1152875	ফটো উপলব্ধ
নাম : মমেনা বিবি স্বামীৰ নাম: মজাম্মেল সেখ ঘৰ নং : ৩৫৪ বয়স : 46 লিঙ্গ : মহিলা			নাম : আটেকা বিবি পিতাৰ নাম: মাজিবৰ বহমান ঘৰ নং : ৩৫৪ বয়স : 42 লিঙ্গ : মহিলা			নাম : মাহমুদুল হাছান সেখ পিতাৰ নাম: মোজাম্মেল সেখ ঘৰ নং : ৩৫৪ বয়স : 22 লিঙ্গ : পুৰুষ		



181 নাম : চেকেন্দাৰ আলী পিতাৰ নাম: মজিবৰ সেখ ঘৰ নং : ৩৫৪ক বয়স : 42 লিঙ্গ : পুৰুষ	FQM1349822 ফটো উপলব্ধ	182 নাম : বহিমা বিবি স্বামীৰ নাম: ছেকেন্দাৰ আলী ঘৰ নং : ৩৫৪ক বয়স : 41 লিঙ্গ : মহিলা	FQM1349833 ফটো উপলব্ধ	183 নাম : মকবেল সেখ পিতাৰ নাম: কপিলউদ্দিন সেখ ঘৰ নং : ৩৫৫ বয়স : 65 লিঙ্গ : পুৰুষ	FQM1349844 ফটো উপলব্ধ
184 নাম : ছলেমা বেওৱা স্বামীৰ নাম: মাহিয়েল সেখ ঘৰ নং : ৩৫৫ বয়স : 54 লিঙ্গ : মহিলা	FQM0252049 ফটো উপলব্ধ	# 185 নাম : কমোলা খাতুন স্বামীৰ নাম: মকবেল সেখ ঘৰ নং : ৩৫৫ বয়স : 66 লিঙ্গ : মহিলা	FQM1349855 ফটো উপলব্ধ	186 নাম : মহব্ব আলি পিতাৰ নাম: মকবেল সেখ ঘৰ নং : ৩৫৫ বয়স : 38 লিঙ্গ : পুৰুষ	FQM1349866 ফটো উপলব্ধ
187 নাম : চালিমা বেগম স্বামীৰ নাম: মহব্ব আলী ঘৰ নং : ৩৫৫ বয়স : 31 লিঙ্গ : মহিলা	FQM1987537 ফটো উপলব্ধ	188 নাম : ছফিয়ৰ বহমান পিতাৰ নাম: মকবুল হুছেইন ঘৰ নং : ৩৫৫ বয়স : 29 লিঙ্গ : পুৰুষ	FQM0252106 ফটো উপলব্ধ	189 নাম : ছাদ্দাম সেখ পিতাৰ নাম: মকবেল সেখ ঘৰ নং : 355 বয়স : 26 লিঙ্গ : পুৰুষ	FQM0451120 ফটো উপলব্ধ
# 190 নাম : ছানিদুল হক পিতাৰ নাম: মকবেল সেখ ঘৰ নং : 355 বয়স : 24 লিঙ্গ : পুৰুষ	PIW0010298 ফটো উপলব্ধ	# 191 নাম : ফৰিদা বেগম স্বামীৰ নাম: ছানিদুল হক ঘৰ নং : 355 বয়স : 22 লিঙ্গ : মহিলা	PIW0046458 ফটো উপলব্ধ	192 নাম : মেৰিনা বেগম স্বামীৰ নাম: ছাদ্দাম সেখ ঘৰ নং : 355 বয়স : 21 লিঙ্গ : মহিলা	PIW0115824 ফটো উপলব্ধ
# 193 নাম : মঞ্জিলা খাতুন স্বামীৰ নাম: ছফিয়ৰ বহমান ঘৰ নং : 355 বয়স : 21 লিঙ্গ : মহিলা	JGY4080099 ফটো উপলব্ধ	194 নাম : নচৰ আলী পিতাৰ নাম: জমৰুদ্দিন সেখ ঘৰ নং : ৩৫৭ বয়স : 65 লিঙ্গ : পুৰুষ	FQM1349877 ফটো উপলব্ধ	195 নাম : জহৰা বিবি স্বামীৰ নাম: নচৰ আলী ঘৰ নং : ৩৫৭ বয়স : 57 লিঙ্গ : মহিলা	FQM1987548 ফটো উপলব্ধ
196 নাম : জহৰুল আলি পিতাৰ নাম: নচৰ আলী ঘৰ নং : ৩৫৭ বয়স : 39 লিঙ্গ : পুৰুষ	FQM1349888 ফটো উপলব্ধ	197 নাম : নজৰুল আলি পিতাৰ নাম: নচৰ আলী ঘৰ নং : ৩৫৭ বয়স : 38 লিঙ্গ : পুৰুষ	FQM1349899 ফটো উপলব্ধ	198 নাম : মৰজিনা খাতুন স্বামীৰ নাম: নজৰুল আলী ঘৰ নং : ৩৫৭ বয়স : 36 লিঙ্গ : মহিলা	FQM0171173 ফটো উপলব্ধ
199 নাম : নাৰজিনা বেগম স্বামীৰ নাম: জহৰুল আলী ঘৰ নং : ৩৫৭ বয়স : 33 লিঙ্গ : মহিলা	FQM1987559 ফটো উপলব্ধ	200 নাম : জনাব আলী পিতাৰ নাম: নচৰ আলী ঘৰ নং : ৩৫৭ বয়স : 29 লিঙ্গ : পুৰুষ	FQM1995159 ফটো উপলব্ধ	201 নাম : নাৰজিনা বেগম পিতাৰ নাম: নজৰুল আলী ঘৰ নং : 357 বয়স : 19 লিঙ্গ : মহিলা	PIW0133116 ফটো উপলব্ধ
202 নাম : জুলিমা খাতুন স্বামীৰ নাম: জনাব আলী ঘৰ নং : 357 গ বয়স : 27 লিঙ্গ : মহিলা	JGY0276220 ফটো উপলব্ধ	203 নাম : নব্ব আলী পিতাৰ নাম: নচৰ আলী ঘৰ নং : 357 খ বয়স : 36 লিঙ্গ : পুৰুষ	FQM1349902 ফটো উপলব্ধ	204 নাম : সাহাবা খাতুন স্বামীৰ নাম: নব্ব আলী ঘৰ নং : 357 খ বয়স : 25 লিঙ্গ : মহিলা	FQM1282672 ফটো উপলব্ধ
205 নাম : কলি বহমান পিতাৰ নাম: জমৰুদ্দিন সেখ ঘৰ নং : ৩৫৯ বয়স : 55 লিঙ্গ : পুৰুষ	FQM1349913 ফটো উপলব্ধ	206 নাম : জেলেকা বিবি স্বামীৰ নাম: কলিবহমান সেখ ঘৰ নং : ৩৫৯ বয়স : 54 লিঙ্গ : মহিলা	FQM1349924 ফটো উপলব্ধ	207 নাম : হজৰত আলী পিতাৰ নাম: জমৰুদ্দিন সেখ ঘৰ নং : ৩৫৯ বয়স : 50 লিঙ্গ : পুৰুষ	FQM1349935 ফটো উপলব্ধ
208 নাম : মুছলিমা বিবি স্বামীৰ নাম: হজৰত আলী ঘৰ নং : ৩৫৯ বয়স : 39 লিঙ্গ : মহিলা	FQM1349946 ফটো উপলব্ধ	209 নাম : হাছিনা বেগম পিতাৰ নাম: কলি বহমান ঘৰ নং : ৩৫৯ বয়স : 38 লিঙ্গ : মহিলা	FQM1349957 ফটো উপলব্ধ	210 নাম : মঃ জহিৰুল সেখ পিতাৰ নাম: কলি বহমান ঘৰ নং : ৩৫৯ বয়স : 38 লিঙ্গ : পুৰুষ	FQM1349968 ফটো উপলব্ধ



211 নাম : মনিৰা খাতুন স্বামীৰ নাম: জাহিৰুল সেখ ঘৰ নং : ৩৫০ বয়স : 28 লিঙ্গ : মহিলা	FQM0405209 ফটো উপলব্ধ	212 নাম : মুস্তাক আলী পিতাৰ নাম: হজৰত আলী ঘৰ নং : 359 বয়স : 22 লিঙ্গ : পুৰুষ	PIW0026112 ফটো উপলব্ধ	213 নাম : মুজাহিদুল আলী পিতাৰ নাম: হজৰত আলী ঘৰ নং : 359 বয়স : 19 লিঙ্গ : পুৰুষ	PIW0084855 ফটো উপলব্ধ
214 নাম : চাব্বা খাতুন স্বামীৰ নাম: আৰব্দুল সেখ ঘৰ নং : ৩৬০ বয়স : 75 লিঙ্গ : মহিলা	FQM1349979 ফটো উপলব্ধ	215 নাম : ছায়াদ আলি পিতাৰ নাম: আবদুল সেখ ঘৰ নং : ৩৬০ বয়স : 47 লিঙ্গ : পুৰুষ	FQM1349980 ফটো উপলব্ধ	216 নাম : আফুজা বিবি পিতাৰ নাম: ছায়াদ আলী ঘৰ নং : ৩৬০ বয়স : 45 লিঙ্গ : মহিলা	FQM1349991 ফটো উপলব্ধ
217 নাম : শৰ্মিলা বেগম পিতাৰ নাম: ছায়াদ আলী সেখ ঘৰ নং : ৩৬১ বয়স : 25 লিঙ্গ : মহিলা	FQM1187665 ফটো উপলব্ধ	218 নাম : বালিজান বিবি স্বামীৰ নাম: ফুলুদ্দিন সেখ ঘৰ নং : ৩৬১ বয়স : 76 লিঙ্গ : মহিলা	FQM1350001 ফটো উপলব্ধ	219 নাম : দিলদাৰ আলী পিতাৰ নাম: ফুলুদ্দিন সেখ ঘৰ নং : ৩৬১ বয়স : 51 লিঙ্গ : পুৰুষ	FQM1350012 ফটো উপলব্ধ
220 নাম : অচিৰন বিবি স্বামীৰ নাম: দিলদাৰ আলী ঘৰ নং : ৩৬১ বয়স : 43 লিঙ্গ : মহিলা	FQM1350023 ফটো উপলব্ধ	221 নাম : নিলিমা বেগম পিতাৰ নাম: দিলদাৰ আলী ঘৰ নং : ৩৬১ বয়স : 23 লিঙ্গ : মহিলা	FQM0545806 ফটো উপলব্ধ	222 নাম : ইছমাতুৰা বেগম পিতাৰ নাম: দিলদাৰ আলী ঘৰ নং : 361 বয়স : 21 লিঙ্গ : মহিলা	PIW0070656 ফটো উপলব্ধ
223 নাম : অমৰ আলী পিতাৰ নাম: সাধু সেখ ঘৰ নং : ৩৬২ বয়স : 72 লিঙ্গ : পুৰুষ	FQM1350034 ফটো উপলব্ধ	224 নাম : চাহেৰা বিবি স্বামীৰ নাম: অমৰ আলী ঘৰ নং : ৩৬২ বয়স : 63 লিঙ্গ : মহিলা	FQM1350045 ফটো উপলব্ধ	225 নাম : জিতেন আলী পিতাৰ নাম: অমৰ আলী ঘৰ নং : ৩৬২ বয়স : 44 লিঙ্গ : পুৰুষ	FQM1350056 ফটো উপলব্ধ
226 নাম : চাইদৰ ইছলাম পিতাৰ নাম: অমৰ আলী ঘৰ নং : ৩৬২ বয়স : 40 লিঙ্গ : পুৰুষ	FQM1350067 ফটো উপলব্ধ	227 নাম : কমলা বিবি স্বামীৰ নাম: চাইদৰ ইছলাম ঘৰ নং : ৩৬২ বয়স : 39 লিঙ্গ : মহিলা	FQM1350078 ফটো উপলব্ধ	228 নাম : নুৰিমা বিবি স্বামীৰ নাম: জিতেন আলী ঘৰ নং : ৩৬২ বয়স : 39 লিঙ্গ : মহিলা	FQM1350089 ফটো উপলব্ধ
229 নাম : ছাণ্ডাৰ আলি পিতাৰ নাম: অমৰ আলী ঘৰ নং : ৩৬২ বয়স : 38 লিঙ্গ : পুৰুষ	FQM1350090 ফটো উপলব্ধ	230 নাম : মফিদা খাতুন স্বামীৰ নাম: জিতেন আলী ঘৰ নং : ৩৬২ বয়স : 34 লিঙ্গ : মহিলা	FQM1987560 ফটো উপলব্ধ	231 নাম : কহিনৰ খাতুন পিতাৰ নাম: অমৰ আলী ঘৰ নং : ৩৬২ বয়স : 31 লিঙ্গ : মহিলা	FQM0392837 ফটো উপলব্ধ
232 নাম : ছাইফুল ইছলাম পিতাৰ নাম: অমৰ আলী ঘৰ নং : ৩৬২ বয়স : 29 লিঙ্গ : পুৰুষ	FQM0098707 ফটো উপলব্ধ	233 নাম : ছামছুল হক পিতাৰ নাম: অমৰ আলী ঘৰ নং : ৩৬২ বয়স : 26 লিঙ্গ : পুৰুষ	FQM0392860 ফটো উপলব্ধ	234 নাম : মৰ্জিনা বেগম স্বামীৰ নাম: ছামছুল হক ঘৰ নং : ৩৬২ বয়স : 24 লিঙ্গ : মহিলা	FQM0546382 ফটো উপলব্ধ
235 নাম : আজমিৰা বেগম পিতাৰ নাম: অমৰ আলী ঘৰ নং : ৩৬২ বয়স : 24 লিঙ্গ : মহিলা	FQM1181726 ফটো উপলব্ধ	236 নাম : নুৰনেছা খাতুন স্বামীৰ নাম: ছাণ্ডাৰ আলী ঘৰ নং : 362 বয়স : 23 লিঙ্গ : মহিলা	PIW0051342 ফটো উপলব্ধ	237 নাম : শেৰিনা খাতুন স্বামীৰ নাম: ছাইফুল ইছলাম ঘৰ নং : 362 বয়স : 23 লিঙ্গ : মহিলা	PIW0087254 ফটো উপলব্ধ
238 নাম : আজিজল সেখ পিতাৰ নাম: হায়দৰ আলি ঘৰ নং : ৩৬৩ বয়স : 53 লিঙ্গ : পুৰুষ	FQM1350103 ফটো উপলব্ধ	239 নাম : হৈদৰ আলী পিতাৰ নাম: আজিজল সেখ ঘৰ নং : ৩৬৩ বয়স : 32 লিঙ্গ : পুৰুষ	FQM1987582 ফটো উপলব্ধ	240 নাম : মজিবৰ আলী পিতাৰ নাম: আজিজল সেখ ঘৰ নং : ৩৬৩ বয়স : 30 লিঙ্গ : পুৰুষ	FQM1987571 ফটো উপলব্ধ



241 নাম : আনিছা খাতুন পিতাৰ নাম: আজিজল সেখ ঘৰ নং : 363 বয়স : 24 লিঙ্গ : মহিলা	PIW0072496 ফটো উপলব্ধ	242 নাম : নছিবুল্লা সেখ পিতাৰ নাম: ছজবুদ্দিন সেখ ঘৰ নং : 368 বয়স : 66 লিঙ্গ : পুৰুষ	FQM1987593 ফটো উপলব্ধ	243 নাম : হবিবৰ বহমান সেখ পিতাৰ নাম: নাচিবুল্লা সেখ ঘৰ নং : 368 বয়স : 31 লিঙ্গ : পুৰুষ	FQM0172080 ফটো উপলব্ধ
244 নাম : মহেলা খাতুন স্বামীৰ নাম: হবিবৰ বহমান ঘৰ নং : 368 বয়স : 30 লিঙ্গ : মহিলা	FQM0452110 ফটো উপলব্ধ	245 নাম : মতিয়ৰ বহমান পিতাৰ নাম: নসিবুল্লাই সেখ ঘৰ নং : 368 বয়স : 25 লিঙ্গ : পুৰুষ	FQM0452722 ফটো উপলব্ধ	246 নাম : ইদ্রিছ আলী পিতাৰ নাম: নছিবুল্লাই সেখ ঘৰ নং : 368 বয়স : 23 লিঙ্গ : পুৰুষ	FQM1432681 ফটো উপলব্ধ
247 নাম : আব্দুল আজিদ পিতাৰ নাম: হায়দৰ আলী ঘৰ নং : 365 বয়স : 57 লিঙ্গ : পুৰুষ	FQM1350114 ফটো উপলব্ধ	248 নাম : ছায়াতন বিবি পিতাৰ নাম: আজিত আলী ঘৰ নং : 365 বয়স : 55 লিঙ্গ : মহিলা	FQM1350125 ফটো উপলব্ধ	249 নাম : আব্দুল ছাত্তাৰ পিতাৰ নাম: আব্দুল আজিত ঘৰ নং : 365 বয়স : 39 লিঙ্গ : পুৰুষ	FQM1350136 ফটো উপলব্ধ
250 নাম : হামিদা খাতুন পিতাৰ নাম: আব্দুল সত্তাৰ ঘৰ নং : 365 বয়স : 27 লিঙ্গ : মহিলা	FQM0172163 ফটো উপলব্ধ	# 251 নাম : ছামিৰুল ইছলাম পিতাৰ নাম: অমৰ আলী ঘৰ নং : 362 বয়স : 22 লিঙ্গ : পুৰুষ	FQM2052637 ফটো উপলব্ধ	252 নাম : বস্তুম আলী পিতাৰ নাম: গোলাপ হুছেন ঘৰ নং : 366 বয়স : 62 লিঙ্গ : পুৰুষ	FQM1350147 ফটো উপলব্ধ
253 নাম : জলমলি বিবি স্বামীৰ নাম: বস্তুম আলী ঘৰ নং : 366 বয়স : 49 লিঙ্গ : মহিলা	FQM1350158 ফটো উপলব্ধ	254 নাম : জিয়াৰুল আলী পিতাৰ নাম: বস্তুম আলী ঘৰ নং : 366 বয়স : 28 লিঙ্গ : পুৰুষ	FQM0172510 ফটো উপলব্ধ	255 নাম : জিয়াৰুল বেগম স্বামীৰ নাম: জয়নাল আবদিন আলী ঘৰ নং : 366 বয়স : 27 লিঙ্গ : মহিলা	FQM0572339 ফটো উপলব্ধ
256 নাম : रिजाউল আলী পিতাৰ নাম: বস্তুম আলী ঘৰ নং : 366 বয়স : 26 লিঙ্গ : পুৰুষ	FQM0457333 ফটো উপলব্ধ	257 নাম : হাৰিৰা বিবি স্বামীৰ নাম: জিয়াৰুল আলী ঘৰ নং : 366 বয়স : 26 লিঙ্গ : মহিলা	FQM1114453 ফটো উপলব্ধ	258 নাম : জাকিৰুল আলী পিতাৰ নাম: বস্তুম আলী ঘৰ নং : 366 বয়স : 23 লিঙ্গ : পুৰুষ	FQM2035483 ফটো উপলব্ধ
259 নাম : হালিমা খাতুন স্বামীৰ নাম: জাকিৰুল আলী ঘৰ নং : 366 বয়স : 21 লিঙ্গ : মহিলা	PIW0115212 ফটো উপলব্ধ	260 নাম : আয়নাল সেখ পিতাৰ নাম: পনুদ্দিন সেখ ঘৰ নং : 368 বয়স : 70 লিঙ্গ : পুৰুষ	FQM1350169 ফটো উপলব্ধ	261 নাম : জয়গন বিবি স্বামীৰ নাম: আয়নাল সেখ ঘৰ নং : 368 বয়স : 60 লিঙ্গ : মহিলা	FQM1350170 ফটো উপলব্ধ
# 262 নাম : ছনুফা বিবি স্বামীৰ নাম: নাচিবুল্লাই সেখ ঘৰ নং : 364 বয়স : 47 লিঙ্গ : মহিলা	FQM1987844 ফটো উপলব্ধ	263 নাম : আনোবাৰ হুছেইন পিতাৰ নাম: আয়নাল সেখ ঘৰ নং : 368 বয়স : 45 লিঙ্গ : পুৰুষ	FQM1350181 ফটো উপলব্ধ	264 নাম : ছানোবাৰ হুছেইন পিতাৰ নাম: আয়নাল সেখ ঘৰ নং : 368 বয়স : 40 লিঙ্গ : পুৰুষ	FQM1350192 ফটো উপলব্ধ
265 নাম : ছাহেবা বিবি স্বামীৰ নাম: আনোবাৰ হুছেইন ঘৰ নং : 368 বয়স : 31 লিঙ্গ : মহিলা	FQM1350205 ফটো উপলব্ধ	266 নাম : আনোয়াৰা বেগম পিতাৰ নাম: আয়নাল শেখ ঘৰ নং : 368 বয়স : 31 লিঙ্গ : মহিলা	FQM0305433 ফটো উপলব্ধ	267 নাম : জাহিদা বেগম পিতাৰ নাম: জংশেৰ আলী ঘৰ নং : 368 বয়স : 30 লিঙ্গ : মহিলা	FQM1987606 ফটো উপলব্ধ
268 নাম : জহুৰুল সেখ পিতাৰ নাম: আয়নাল সেখ ঘৰ নং : 368 বয়স : 28 লিঙ্গ : পুৰুষ	FQM0303750 ফটো উপলব্ধ	269 নাম : শাবেনী খাতুন স্বামীৰ নাম: ছানোবাৰ হুছেইন ঘৰ নং : 368 বয়স : 28 লিঙ্গ : মহিলা	FQM0475624 ফটো উপলব্ধ	270 নাম : শোহৰ আলী পিতাৰ নাম: আয়নাল সেখ ঘৰ নং : 368 বয়স : 27 লিঙ্গ : পুৰুষ	FQM1183193 ফটো উপলব্ধ



271	FQM0324632	ফটো উপলব্ধ	নাম : জহৰ আলী সেখ পিতাৰ নাম: আয়নাল সেখ ঘৰ নং : ৩৬৮ বয়স : 26 লিঙ্গ : পুৰুষ	272	FQM0405324	ফটো উপলব্ধ	নাম : আখতাৰা বেগম স্বামীৰ নাম: সাহাবুদ্দিন আলী ঘৰ নং : ৩৬৯ বয়স : 35 লিঙ্গ : মহিলা	273	FQM1171545	ফটো উপলব্ধ	নাম : কেশা বিবি পিতাৰ নাম: কাশেম আলী ঘৰ নং : 369 বয়স : 32 লিঙ্গ : মহিলা
274	FQM0253989	ফটো উপলব্ধ	নাম : নাজিৰা বেগম স্বামীৰ নাম: সাহানুৰ ইছলাম ঘৰ নং : ৩৬৯ বয়স : 31 লিঙ্গ : মহিলা	275	FQM0253997	ফটো উপলব্ধ	নাম : ছাইফুল ইছলাম মাতৃৰ নাম: কাছেম আলী ঘৰ নং : ৩৬৯ বয়স : 30 লিঙ্গ : পুৰুষ	276	FQM0406942	ফটো উপলব্ধ	নাম : পাৰভিন নেচা স্বামীৰ নাম: মণিৰুল আলী ঘৰ নং : ৩৬৯ বয়স : 29 লিঙ্গ : মহিলা
277	FQM0254029	ফটো উপলব্ধ	নাম : মণিৰুল আলী পিতাৰ নাম: ছমছেল সেখ ঘৰ নং : ৩৬৯ বয়স : 27 লিঙ্গ : পুৰুষ	278	FQM0553495	ফটো উপলব্ধ	নাম : আইছা বেগম পিতাৰ নাম: চালু বহমান ঘৰ নং : ৩৬৯ বয়স : 24 লিঙ্গ : মহিলা	279	PIW0000091	ফটো উপলব্ধ	নাম : বমজান আলী পিতাৰ নাম: শালু বহমান ঘৰ নং : 369 (ক) বয়স : 22 লিঙ্গ : পুৰুষ
280	FQM1350227	ফটো উপলব্ধ	নাম : ছকিৰন বিবি স্বামীৰ নাম: কাশেম আলী ঘৰ নং : ৩৬৯ক বয়স : 69 লিঙ্গ : মহিলা	281	FQM1350238	ফটো উপলব্ধ	নাম : চাইবেনী বিবি স্বামীৰ নাম: কাছেম আলী ঘৰ নং : ৩৬৯ক বয়স : 60 লিঙ্গ : মহিলা	282	FQM1350249	ফটো উপলব্ধ	নাম : চালু বহমান পিতাৰ নাম: কাশেম আলী ঘৰ নং : ৩৬৯ক বয়স : 47 লিঙ্গ : পুৰুষ
283	FQM1350250	ফটো উপলব্ধ	নাম : চাইৰ আলি পিতাৰ নাম: কাছেম আলি ঘৰ নং : ৩৬৯ক বয়স : 46 লিঙ্গ : পুৰুষ	284	FQM1350272	ফটো উপলব্ধ	নাম : নিলিমা বেগম স্বামীৰ নাম: চালু বহমান ঘৰ নং : ৩৬৯ক বয়স : 43 লিঙ্গ : মহিলা	285	FQM1350261	ফটো উপলব্ধ	নাম : সাহাবুদ্দিন আলী পিতাৰ নাম: কাশেম আলী ঘৰ নং : ৩৬৯ক বয়স : 42 লিঙ্গ : পুৰুষ
286	FQM1350283	ফটো উপলব্ধ	নাম : সাহানুৰ ইছলাম পিতাৰ নাম: কাশেম আলী ঘৰ নং : ৩৬৯ক বয়স : 38 লিঙ্গ : পুৰুষ	287	FQM1987617	ফটো উপলব্ধ	নাম : জহুৰা বিবি স্বামীৰ নাম: চাইৰ আলী ঘৰ নং : ৩৬৯ক বয়স : 34 লিঙ্গ : মহিলা	288	FQM1987628	ফটো উপলব্ধ	নাম : হাজেৰা খাতুন স্বামীৰ নাম: সাহানুৰ ইছলাম ঘৰ নং : ৩৬৯ক বয়স : 30 লিঙ্গ : মহিলা
289	FQM1350318	ফটো উপলব্ধ	নাম : জামালুদ্দিন সেখ পিতাৰ নাম: উপাউল্লা সেখ ঘৰ নং : ৩৭০ বয়স : 65 লিঙ্গ : পুৰুষ	290	FQM1987639	ফটো উপলব্ধ	নাম : ফতেমা বেওরা পিতাৰ নাম: পুনুদ্দিন সেখ ঘৰ নং : ৩৭০ বয়স : 57 লিঙ্গ : মহিলা	291	FQM1350294	ফটো উপলব্ধ	নাম : মৰ্জিনা বিবি স্বামীৰ নাম: জামাল উদ্দিন সেখ ঘৰ নং : ৩৭০ বয়স : 52 লিঙ্গ : মহিলা
292	FQM1350329	ফটো উপলব্ধ	নাম : জান্নাতুন বিবি পিতাৰ নাম: জামাল উদ্দিন সেখ ঘৰ নং : ৩৭০ বয়স : 37 লিঙ্গ : মহিলা	293	FQM1350330	ফটো উপলব্ধ	নাম : জামুৰুদ্দিন সেখ পিতাৰ নাম: উপাউল্লা সেখ ঘৰ নং : ৩৭০ বয়স : 35 লিঙ্গ : পুৰুষ	294	FQM1350341	ফটো উপলব্ধ	নাম : ইনামুল সেখ পিতাৰ নাম: জামাল উদ্দিন সেখ ঘৰ নং : ৩৭০ বয়স : 34 লিঙ্গ : পুৰুষ
295	FQM1350352	ফটো উপলব্ধ	নাম : বাবেয়া বেগম স্বামীৰ নাম: জামুৰুদ্দিন সেখ ঘৰ নং : ৩৭০ বয়স : 32 লিঙ্গ : মহিলা	S 296	FQM1350363	ফটো উপলব্ধ	নাম : জাহানাৰা বেগম পিতাৰ নাম: জামাল উদ্দিন সেখ ঘৰ নং : ৩৭০ বয়স : 30 লিঙ্গ : মহিলা	297	FQM0171082	ফটো উপলব্ধ	নাম : বৰ্জিনা খাতুন স্বামীৰ নাম: ইমামুল হক ঘৰ নং : ৩৭০ বয়স : 28 লিঙ্গ : মহিলা
298	FQM0395285	ফটো উপলব্ধ	নাম : নুৰনেহাৰ বেগম পিতাৰ নাম: উপাউল্লা সেখ ঘৰ নং : ৩৭০ বয়স : 26 লিঙ্গ : মহিলা	299	FQM1350396	ফটো উপলব্ধ	নাম : ছাইদৰ সেখ পিতাৰ নাম: সেৰ আলি ঘৰ নং : ৩৭১ বয়স : 46 লিঙ্গ : পুৰুষ	300	FQM1350409	ফটো উপলব্ধ	নাম : ছাইদৰ সেখ পিতাৰ নাম: সেৰ আলি ঘৰ নং : ৩৭১ বয়স : 38 লিঙ্গ : পুৰুষ



301	FQM1351924	ফটো উপলব্ধ	302	FQM1987640	ফটো উপলব্ধ	303	PIW0140640	ফটো উপলব্ধ
নাম : চাহেবা বিবি স্বামীৰ নাম : ছাইদুৰ ইছলাম ঘৰ নং : ৩৭১ বয়স : 37 লিঙ্গ : মহিলা			নাম : অছিয়া বেগম স্বামীৰ নাম : ছাইদুৰ সেখ ঘৰ নং : ৩৭১ বয়স : 31 লিঙ্গ : মহিলা			নাম : ছানোৱাৰা বেগম পিতাৰ নাম : সেৰ আলী ঘৰ নং : 371 বয়স : 28 লিঙ্গ : মহিলা		
304	FQM0446807	ফটো উপলব্ধ	305	FQM2038453	ফটো উপলব্ধ	306	FQM0544692	ফটো উপলব্ধ
নাম : তাইজুদ্দিন সেখ পিতাৰ নাম : সেৰ আলী সেখ ঘৰ নং : ৩৭১ বয়স : 27 লিঙ্গ : পুৰুষ			নাম : তাহীনাৰ সেখ পিতাৰ নাম : সেৰ আলী ঘৰ নং : 371 বয়স : 27 লিঙ্গ : পুৰুষ			নাম : চামুদা বেগম পিতাৰ নাম : সেৰ আলী সেখ ঘৰ নং : ৩৭১ বয়স : 26 লিঙ্গ : মহিলা		
#2 307	PIW0098996	ফটো উপলব্ধ	308	PIW0025742	ফটো উপলব্ধ	309	GML0206680	ফটো উপলব্ধ
নাম : মানিদুল ইছলাম পিতাৰ নাম : আব্দুল মতলেব ঘৰ নং : 378 বয়স : 22 লিঙ্গ : পুৰুষ			নাম : হাবিজুৰ ইছলাম পিতাৰ নাম : সেৰ আলী সেখ ঘৰ নং : 371 গ বয়স : 32 লিঙ্গ : পুৰুষ			নাম : মফিয়াৰা খাতুন স্বামীৰ নাম : হাবিজুৰ ইছলাম ঘৰ নং : 371 গ বয়স : 29 লিঙ্গ : মহিলা		
310	FQM1350410	ফটো উপলব্ধ	311	FQM1350421	ফটো উপলব্ধ	312	FQM1987651	ফটো উপলব্ধ
নাম : মহিদা বিবি পিতাৰ নাম : সাহেৰ আলী ঘৰ নং : ৩৭২ বয়স : 50 লিঙ্গ : মহিলা			নাম : চাহেৰ আলী পিতাৰ নাম : কাশেম আলী ঘৰ নং : ৩৭৩ বয়স : 56 লিঙ্গ : পুৰুষ			নাম : আব্দুল মতিন সেখ পিতাৰ নাম : চাহেৰ আলী ঘৰ নং : ৩৭৩ বয়স : 35 লিঙ্গ : পুৰুষ		
313	FQM1987662	ফটো উপলব্ধ	314	FQM1142918	ফটো উপলব্ধ	315	FQM0170951	ফটো উপলব্ধ
নাম : নছিব আলী পিতাৰ নাম : চাহেৰ আলী ঘৰ নং : ৩৭৩ বয়স : 32 লিঙ্গ : পুৰুষ			নাম : সাহেবা বেগম স্বামীৰ নাম : নছিব আলী ঘৰ নং : ৩৭৩ বয়স : 30 লিঙ্গ : মহিলা			নাম : সৰিফুদ্দিন আলী পিতাৰ নাম : সাহেৰ আলী ঘৰ নং : ৩৭৩ বয়স : 27 লিঙ্গ : পুৰুষ		
316	FQM0255018	ফটো উপলব্ধ	317	FQM2038438	ফটো উপলব্ধ	318	GCL1976030	ফটো উপলব্ধ
নাম : ইছমিনা পাৰবীন স্বামীৰ নাম : আব্দুল মতিন আলী ঘৰ নং : ৩৭৩ বয়স : 27 লিঙ্গ : মহিলা			নাম : মুস্তফা খাতুন স্বামীৰ নাম : সৰিফুদ্দিন আলী ঘৰ নং : 373 বয়স : 23 লিঙ্গ : মহিলা			নাম : গোলবাহাৰ আকন্দ পিতাৰ নাম : মোনছাৰ আলী ঘৰ নং : 374 বয়স : 59 লিঙ্গ : পুৰুষ		
319	FQM1350432	ফটো উপলব্ধ	320	FQM1350443	ফটো উপলব্ধ	321	FQM1182401	ফটো উপলব্ধ
নাম : মজৰ আলি পিতাৰ নাম : কাশেম আলী ঘৰ নং : ৩৭৪ বয়স : 48 লিঙ্গ : পুৰুষ			নাম : নুৰনেহাৰ বিবি স্বামীৰ নাম : মজৰ আলী ঘৰ নং : ৩৭৪ বয়স : 37 লিঙ্গ : মহিলা			নাম : বেজিনা বিবি স্বামীৰ নাম : চুলতান মামুদ প্ৰমাণিক ঘৰ নং : ৩৭৪ বয়স : 28 লিঙ্গ : মহিলা		
322	FQM0303644	ফটো উপলব্ধ	323	FQM1350454	ফটো উপলব্ধ	324	FQM1350465	ফটো উপলব্ধ
নাম : চুলতান মামুদ প্ৰমাণিক পিতাৰ নাম : আব্দুল ছাত্তাৰ প্ৰমাণিক ঘৰ নং : ৩৭৪ বয়স : 27 লিঙ্গ : পুৰুষ			নাম : চুৰত জামান সেখ পিতাৰ নাম : কাশেম আলী ঘৰ নং : ৩৭৬ বয়স : 55 লিঙ্গ : পুৰুষ			নাম : আচমা বিবি স্বামীৰ নাম : চুৰত জামান সেখ ঘৰ নং : ৩৭৬ বয়স : 50 লিঙ্গ : মহিলা		
325	PIW0021238	ফটো উপলব্ধ	326	FQM0255117	ফটো উপলব্ধ	327	FQM0255109	ফটো উপলব্ধ
নাম : আব্দুল্লা আলী পিতাৰ নাম : মহিজুদ্দিন সেখ ঘৰ নং : 376 বয়স : 22 লিঙ্গ : পুৰুষ			নাম : মৰিয়ম বিবি স্বামীৰ নাম : আফছাৰ আলী সেখ ঘৰ নং : 376 গ বয়স : 31 লিঙ্গ : মহিলা			নাম : আফছাৰ আলী সেখ পিতাৰ নাম : চুৰত জামান সেখ ঘৰ নং : 376 গ বয়স : 31 লিঙ্গ : পুৰুষ		
328	FQM0100487	ফটো উপলব্ধ	329	PIW0068346	ফটো উপলব্ধ	330	FQM1350476	ফটো উপলব্ধ
নাম : আলতাব আলী সেখ মাতৃৰ নাম : আনোৱাৰা বিবি ঘৰ নং : ৩৭৬ খ বয়স : 33 লিঙ্গ : পুৰুষ			নাম : আনাৰুল ইছলাম পিতাৰ নাম : ৰফিকুল ইছলাম ঘৰ নং : 376 খ বয়স : 22 লিঙ্গ : পুৰুষ			নাম : মহিজুদ্দিন সেখ পিতাৰ নাম : আণ্ডুৰুদ্দিন আলি ঘৰ নং : ৩৭৬ক বয়স : 80 লিঙ্গ : পুৰুষ		



331	FQM1350487	ফটো উপলব্ধ	332	FQM1987673	ফটো উপলব্ধ	333	FQM1350498	ফটো উপলব্ধ
নাম : ছবিয়া বিবি স্বামীৰ নাম: মহিউদ্দিন সেখ ঘৰ নং : ৩৭৬ক বয়স : 48 লিঙ্গ : মহিলা			নাম : বফিকুল ইছলাম কাজি পিতাৰ নাম: চব্দুল হক কাজি ঘৰ নং : ৩৭৬খ বয়স : 48 লিঙ্গ : পুৰুষ			নাম : আনোবাৰা বিবি স্বামীৰ নাম: বফিকুল সেখ ঘৰ নং : ৩৭৬খ বয়স : 45 লিঙ্গ : মহিলা		
334	FQM1350501	ফটো উপলব্ধ	335	FQM1350512	ফটো উপলব্ধ	# 336	FQM1350523	ফটো উপলব্ধ
নাম : মকবেল হুছেইন পিতাৰ নাম: কাশেম আলী ঘৰ নং : ৩৭৭ বয়স : 55 লিঙ্গ : পুৰুষ			নাম : চহিদা বিবি স্বামীৰ নাম: মকবেল হুছেইন ঘৰ নং : ৩৭৭ বয়স : 47 লিঙ্গ : মহিলা			নাম : মফিদা বিবি স্বামীৰ নাম: শুকুৰ আলী ঘৰ নং : 377 জৈ বয়স : 40 লিঙ্গ : মহিলা		
337	FQM0100529	ফটো উপলব্ধ	338	FQM0172171	ফটো উপলব্ধ	339	FQM0100586	ফটো উপলব্ধ
নাম : সহিদুৰ হুছেইন পিতাৰ নাম: মৌকবেল সেখ ঘৰ নং : 31 বয়স : 31 লিঙ্গ : পুৰুষ			নাম : সৰিফা খাতুন স্বামীৰ নাম: সহিদুৰ হুছেইন ঘৰ নং : 30 বয়স : 30 লিঙ্গ : মহিলা			নাম : মফিদুল হুছেইন পিতাৰ নাম: মকবুল হুছেইন ঘৰ নং : 29 বয়স : 29 লিঙ্গ : পুৰুষ		
340	PIW0093708	ফটো উপলব্ধ	341	FQM0561548	ফটো উপলব্ধ	342	PIW0026021	ফটো উপলব্ধ
নাম : ছায়েদুল হুছেইন পিতাৰ নাম: মকবেল হুছেইন ঘৰ নং : 377 বয়স : 27 লিঙ্গ : পুৰুষ			নাম : উজিফা খাতুন স্বামীৰ নাম: মফিদুল হুছেইন ঘৰ নং : ৩৭৭ বয়স : 25 লিঙ্গ : মহিলা			নাম : আলিছা বেগম পিতাৰ নাম: শুকুৰ আলী ঘৰ নং : 377 বয়স : 20 লিঙ্গ : মহিলা		
343	FQM1350534	ফটো উপলব্ধ	344	FQM1350545	ফটো উপলব্ধ	345	FQM1350556	ফটো উপলব্ধ
নাম : শুকুৰ আলী পিতাৰ নাম: সোনাবুদ্দিন সেখ ঘৰ নং : ৩৭৭J বয়স : 50 লিঙ্গ : পুৰুষ			নাম : আব্বাজ আলী পিতাৰ নাম: সোনাবুদ্দিন সেখ ঘৰ নং : ৩৭৭ক বয়স : 55 লিঙ্গ : পুৰুষ			নাম : দুলালি বিবি স্বামীৰ নাম: আব্বাজ আলী ঘৰ নং : ৩৭৭ক বয়স : 40 লিঙ্গ : মহিলা		
346	FQM1350567	ফটো উপলব্ধ	347	FQM0100677	ফটো উপলব্ধ	348	FQM0365288	ফটো উপলব্ধ
নাম : আব্দুল মতলেব পিতাৰ নাম: বাছুৰুদ্দিন সেখ ঘৰ নং : ৩৭৮ বয়স : 60 লিঙ্গ : পুৰুষ			নাম : জায়দা খাতুন স্বামীৰ নাম: আব্দুল মতলেব ঘৰ নং : ৩৭৮ বয়স : 40 লিঙ্গ : মহিলা			নাম : মানিকলাল ইছলাম পিতাৰ নাম: আব্দুল মতলেব আলী ঘৰ নং : ৩৭৮ বয়স : 27 লিঙ্গ : পুৰুষ		
349	FQM0255299	ফটো উপলব্ধ	# 350	FQM1350578	ফটো উপলব্ধ	351	FQM1350589	ফটো উপলব্ধ
নাম : জেহাৰভান বেওৰা স্বামীৰ নাম: বাসৰুদ্দিন সেখ ঘৰ নং : ৩৭৯ বয়স : 69 লিঙ্গ : মহিলা			নাম : আছিবৰণ বিবি স্বামীৰ নাম: আব্দুল মজিদ ঘৰ নং : 379 খ বয়স : 47 লিঙ্গ : মহিলা			নাম : জুব্বাৰ আলী পিতাৰ নাম: বাছুৰুদ্দিন সেখ ঘৰ নং : ৩৭৯ বয়স : 42 লিঙ্গ : পুৰুষ		
352	FQM1350590	ফটো উপলব্ধ	353	FQM0255307	ফটো উপলব্ধ	354	FQM0100826	ফটো উপলব্ধ
নাম : খতেজা বিবি স্বামীৰ নাম: আব্দুল মমিন ঘৰ নং : ৩৭৯ বয়স : 38 লিঙ্গ : মহিলা			নাম : ময়নাল হক মাতৃৰ নাম: মুন্নাফ আনী ঘৰ নং : ৩৭৯ বয়স : 30 লিঙ্গ : পুৰুষ			নাম : সহেনা বেগম স্বামীৰ নাম: জুব্বাৰ আলী ঘৰ নং : ৩৭৯ বয়স : 29 লিঙ্গ : মহিলা		
355	PIW0110965	ফটো উপলব্ধ	356	FQM1350603	ফটো উপলব্ধ	357	FQM1350614	ফটো উপলব্ধ
নাম : মৰ্জিনা খাতুন পিতাৰ নাম: আব্দুল মজিদ সেখ ঘৰ নং : 379 বয়স : 21 লিঙ্গ : মহিলা			নাম : আব্দুল মমিন পিতাৰ নাম: বাছুৰুদ্দিন সেখ ঘৰ নং : ৩৭৯K বয়স : 46 লিঙ্গ : পুৰুষ			নাম : ময়না বেওৰা স্বামীৰ নাম: মুন্নাফ আলী ঘৰ নং : ৩৭৯ক বয়স : 55 লিঙ্গ : মহিলা		
# 358	FQM1350625	ফটো উপলব্ধ	359	FQM1350636	ফটো উপলব্ধ	360	FQM0256339	ফটো উপলব্ধ
নাম : আব্দুল মজিদ পিতাৰ নাম: বাছুৰুদ্দিন সেখ ঘৰ নং : ৩৭৯খ বয়স : 55 লিঙ্গ : পুৰুষ			নাম : ইয়াকুব আলী পিতাৰ নাম: বাছুৰুদ্দিন সেখ ঘৰ নং : ৩৮০ বয়স : 67 লিঙ্গ : পুৰুষ			নাম : সহিনুৰ বিবি স্বামীৰ নাম: ইয়াকুব আলী ঘৰ নং : ৩৮০ বয়স : 49 লিঙ্গ : মহিলা		



361	FQM1350647	ফটো উপলব্ধ	362	FQM0481200	ফটো উপলব্ধ	363	PIW0026062	ফটো উপলব্ধ
নাম : ফাতেমা বেওৱা পিতাৰ নাম: বাচাৰুদ্দিন সেখ ঘৰ নং : ৩৮০ বয়স : 44 লিঙ্গ : মহিলা			নাম : নাছপিনা বেগম পিতাৰ নাম: ইয়াকুব আলী ঘৰ নং : ৩৮০ বয়স : 26 লিঙ্গ : মহিলা			নাম : বাহিদুল আলী পিতাৰ নাম: ইয়াকুব আলী ঘৰ নং : 380 বয়স : 20 লিঙ্গ : পুৰুষ		
364	FQM1350658	ফটো উপলব্ধ	365	FQM1350669	ফটো উপলব্ধ	366	FQM1350670	ফটো উপলব্ধ
নাম : আয়নাল সেখ পিতাৰ নাম: নুৰইছলাম সেখ ঘৰ নং : ৩৮১ বয়স : 75 লিঙ্গ : পুৰুষ			নাম : আয়সা বিবি স্বামীৰ নাম: আয়নাল সেখ ঘৰ নং : ৩৮১ বয়স : 60 লিঙ্গ : মহিলা			নাম : আজিনা বিবি স্বামীৰ নাম: আনোৱাৰ হুছেইন ঘৰ নং : ৩৮১ বয়স : 45 লিঙ্গ : মহিলা		
367	FQM1350681	ফটো উপলব্ধ	368	FQM1987684	ফটো উপলব্ধ	369	FQM0293902	ফটো উপলব্ধ
নাম : আনোৱাৰ হুছেইন পিতাৰ নাম: আয়নাল সেখ ঘৰ নং : ৩৮১ বয়স : 40 লিঙ্গ : পুৰুষ			নাম : নুৰ আলম সেখ পিতাৰ নাম: আয়নাল সেখ ঘৰ নং : ৩৮১ বয়স : 35 লিঙ্গ : পুৰুষ			নাম : জাহিদুল ইছলাম সেখ পিতাৰ নাম: আয়নাল সেখ ঘৰ নং : ৩৮১ বয়স : 26 লিঙ্গ : পুৰুষ		
370	FQM0512731	ফটো উপলব্ধ	371	FQM1452622	ফটো উপলব্ধ	372	FQM2021228	ফটো উপলব্ধ
নাম : আলিফা বেগম পিতাৰ নাম: আয়নাল সেখ ঘৰ নং : ৩৮১ বয়স : 24 লিঙ্গ : মহিলা			নাম : জোসনা বেগম পিতাৰ নাম: আয়নাল সেখ ঘৰ নং : ৩৮১ বয়স : 23 লিঙ্গ : মহিলা			নাম : সঞ্জমা খাতুন স্বামীৰ নাম: নুৰ আলম সেখ ঘৰ নং : 381 বয়স : 22 লিঙ্গ : মহিলা		
373	PIW0088302	ফটো উপলব্ধ	374	FQM1350692	ফটো উপলব্ধ	375	FQM1350705	ফটো উপলব্ধ
নাম : মুছলিমা বেগম স্বামীৰ নাম: জাহিদুল ইছলাম সেখ ঘৰ নং : 381 বয়স : 21 লিঙ্গ : মহিলা			নাম : হৈয়দ আলী পিতাৰ নাম: আব্দুল কাদেৰ ঘৰ নং : ৩৮২ বয়স : 55 লিঙ্গ : পুৰুষ			নাম : নুৰজাতন বিবি স্বামীৰ নাম: হৈয়দ আলী ঘৰ নং : ৩৮২ বয়স : 52 লিঙ্গ : মহিলা		
376	FQM0423046	ফটো উপলব্ধ	377	PIW0026054	ফটো উপলব্ধ	378	FQM1350716	ফটো উপলব্ধ
নাম : নুৰ আলম সেখ পিতাৰ নাম: হৈয়দ আলী ঘৰ নং : 382 বয়স : 27 লিঙ্গ : পুৰুষ			নাম : মনজিৰুল হাছান আলী পিতাৰ নাম: হৈয়দ আলী ঘৰ নং : 382 বয়স : 22 লিঙ্গ : পুৰুষ			নাম : চহৰভান বিবি স্বামীৰ নাম: অফেলউদ্দিন সেখ ঘৰ নং : ৩৮৩ বয়স : 80 লিঙ্গ : মহিলা		
379	FQM1350727	ফটো উপলব্ধ	380	FQM1350738	ফটো উপলব্ধ	381	FQM1350749	ফটো উপলব্ধ
নাম : মজিৰন বেওৱা পিতাৰ নাম: কাজিমুদ্দিন সেখ ঘৰ নং : ৩৮৩ বয়স : 49 লিঙ্গ : মহিলা			নাম : তাহমিনা খাতুন স্বামীৰ নাম: ছাহেদ আলী ঘৰ নং : ৩৮৩ বয়স : 37 লিঙ্গ : মহিলা			নাম : কাশেমা বিবি স্বামীৰ নাম: চাবুৰ বহমান সেখ ঘৰ নং : ৩৮৪ বয়স : 48 লিঙ্গ : মহিলা		
382	FQM0292060	ফটো উপলব্ধ	383	PIW0106567	ফটো উপলব্ধ	384	PIW0106179	ফটো উপলব্ধ
নাম : আব্দুল কাছিম সেখ পিতাৰ নাম: চবুৰ বহমান সেখ ঘৰ নং : 384 বয়স : 25 লিঙ্গ : পুৰুষ			নাম : হাসিনুৰ আলম মাতৃৰ নাম: কাশেমা বিবি ঘৰ নং : 384 বয়স : 24 লিঙ্গ : পুৰুষ			নাম : নুৰিমা খাতুন স্বামীৰ নাম: আব্দুল কাছিম সেখ ঘৰ নং : 384 বয়স : 23 লিঙ্গ : মহিলা		
385	PIW0078667	ফটো উপলব্ধ	386	FQM1350761	ফটো উপলব্ধ	387	FQM1350772	ফটো উপলব্ধ
নাম : নুৰিমা খাতুন স্বামীৰ নাম: আব্দুল কাছিম সেখ ঘৰ নং : 384 বয়স : 22 লিঙ্গ : মহিলা			নাম : তাহিমা বিবি স্বামীৰ নাম: ছাবেদাআলি সেখ ঘৰ নং : ৩৮৫ বয়স : 61 লিঙ্গ : মহিলা			নাম : কবুল জান বেওৱা স্বামীৰ নাম: মাহিয়েল সেখ ঘৰ নং : ৩৮৫ বয়স : 58 লিঙ্গ : মহিলা		
388	LQW7236477	ফটো উপলব্ধ	389	FQM1987695	ফটো উপলব্ধ	390	FQM1350783	ফটো উপলব্ধ
নাম : জামিৰন বেগম স্বামীৰ নাম: মতালেব আলী ঘৰ নং : 385 বয়স : 43 লিঙ্গ : মহিলা			নাম : মতলেপ আলী পিতাৰ নাম: মাহিয়েল সেখ ঘৰ নং : ৩৮৫ বয়স : 42 লিঙ্গ : পুৰুষ			নাম : সহিদা খাতুন পিতাৰ নাম: ছাবেদ আলী ঘৰ নং : ৩৮৫ বয়স : 33 লিঙ্গ : মহিলা		



391	FQM1350794	ফটো উপলব্ধ	392	FQM0172874	ফটো উপলব্ধ	393	FQM0304303	ফটো উপলব্ধ
নাম : ছমিৰন নেছা পিতাৰ নাম: ছাবেদ আলী ঘৰ নং : ৩৮৫ বয়স : 31 লিঙ্গ : মহিলা			নাম : মহুবৰ বহুমান পিতাৰ নাম: মহিয়েল সেখ ঘৰ নং : ৩৮৫ বয়স : 30 লিঙ্গ : পুৰুষ			নাম : মণিজা বেগম পিতাৰ নাম: মহিয়েল সেখ ঘৰ নং : ৩৮৫ বয়স : 27 লিঙ্গ : মহিলা		
394	FQM0171264	ফটো উপলব্ধ	395	FQM0490854	ফটো উপলব্ধ	396	JBM1224153	ফটো উপলব্ধ
নাম : আব্দুল মতলেব পিতাৰ নাম: চবেদ আলী ঘৰ নং : 385 বয়স : 27 লিঙ্গ : পুৰুষ			নাম : মিজানুৰ আলি মাতৃৰ নাম: মহিয়েল আলি ঘৰ নং : 385 বয়স : 26 লিঙ্গ : পুৰুষ			নাম : মৰ্জিনা খাতুন পিতাৰ নাম: বহিয়েত সেখ ঘৰ নং : 385 বয়স : 26 লিঙ্গ : মহিলা		
397	PIW0108423	ফটো উপলব্ধ	398	FQM1350807	ফটো উপলব্ধ	399	FQM1350818	ফটো উপলব্ধ
নাম : আব্দুল বসিদ মাতৃৰ নাম: তহিমা বিবি ঘৰ নং : 385 বয়স : 22 লিঙ্গ : পুৰুষ			নাম : কম্পেদালী সেখ পিতাৰ নাম: আদম আলী ঘৰ নং : ৩৮৬ বয়স : 55 লিঙ্গ : পুৰুষ			নাম : ছমিৰন বিবি স্বামীৰ নাম: কম্পেদ আলী ঘৰ নং : ৩৮৬ বয়স : 45 লিঙ্গ : মহিলা		
400	FQM1995193	ফটো উপলব্ধ	401	FQM1995160	ফটো উপলব্ধ	402	FQM0171405	ফটো উপলব্ধ
নাম : ছুবৰ আলী পিতাৰ নাম: কম্পেদালী সেখ ঘৰ নং : ৩৮৬ বয়স : 33 লিঙ্গ : পুৰুষ			নাম : মুম্বৰ আলী পিতাৰ নাম: কম্পেদালী সেখ ঘৰ নং : ৩৮৬ বয়স : 29 লিঙ্গ : পুৰুষ			নাম : কমলা বিবি পিতাৰ নাম: কমফেদ আলী সেখ ঘৰ নং : ৩৮৬ বয়স : 27 লিঙ্গ : মহিলা		
403	FQM0395624	ফটো উপলব্ধ	404	PIW0088328	ফটো উপলব্ধ	405	FQM1350829	ফটো উপলব্ধ
নাম : আফৰুজা বেগম স্বামীৰ নাম: ছুবৰ আলী ঘৰ নং : 386 বয়স : 26 লিঙ্গ : মহিলা			নাম : মনিৰুল হক পিতাৰ নাম: কম্পেদালী সেখ ঘৰ নং : 386 বয়স : 25 লিঙ্গ : পুৰুষ			নাম : নুৰদিন সেখ পিতাৰ নাম: আদম আলী ঘৰ নং : ৩৮৭ বয়স : 52 লিঙ্গ : পুৰুষ		
406	FQM1350841	ফটো উপলব্ধ	407	FQM0544221	ফটো উপলব্ধ	408	FQM1350852	ফটো উপলব্ধ
নাম : জাহান্নাৰা বেগম স্বামীৰ নাম: ছেদুৰ বহুমান ঘৰ নং : ৩৮৭ বয়স : 32 লিঙ্গ : মহিলা			নাম : নুৰ বেগম স্বামীৰ নাম: ছাইদুৰ বহুমান ঘৰ নং : ৩৮৭ বয়স : 23 লিঙ্গ : মহিলা			নাম : নুৰ মহম্মদ সেখ পিতাৰ নাম: আদম আলী সেখ ঘৰ নং : ৩৮৮ বয়স : 50 লিঙ্গ : পুৰুষ		
409	FQM1350863	ফটো উপলব্ধ	410	FQM0495036	ফটো উপলব্ধ	411	FQM0484105	ফটো উপলব্ধ
নাম : বহিমা খাতুন পিতাৰ নাম: নুৰ মহম্মদ সেখ ঘৰ নং : ৩৮৮ বয়স : 43 লিঙ্গ : মহিলা			নাম : চাহিনুৰ বেগম পিতাৰ নাম: নুৰ মহম্মদ সেখ ঘৰ নং : 388 বয়স : 25 লিঙ্গ : মহিলা			নাম : বাইয়ান ইছলাম সেখ পিতাৰ নাম: নুৰ মহম্মদ সেখ ঘৰ নং : ৩৮৮ বয়স : 24 লিঙ্গ : পুৰুষ		
412	PIW0133017	ফটো উপলব্ধ	413	FQM1350874	ফটো উপলব্ধ	414	FQM0102608	ফটো উপলব্ধ
নাম : তাব্বাছুম বেগম পিতাৰ নাম: নুৰ মহম্মদ সেখ ঘৰ নং : 388 বয়স : 21 লিঙ্গ : মহিলা			নাম : মকছেদ আলী পিতাৰ নাম: আদম আলী সেখ ঘৰ নং : ৩৮৯ বয়স : 70 লিঙ্গ : পুৰুষ			নাম : আছিমা খাতুন স্বামীৰ নাম: মকছেদ আলী ঘৰ নং : ৩৮৯ বয়স : 47 লিঙ্গ : মহিলা		
415	FQM1350885	ফটো উপলব্ধ	416	FQM0510222	ফটো উপলব্ধ	417	FQM1350909	ফটো উপলব্ধ
নাম : মচলোমা খাতুন পিতাৰ নাম: মকছেদ আলী ঘৰ নং : ৩৮৯ বয়স : 39 লিঙ্গ : মহিলা			নাম : আশৰাফুল সেখ পিতাৰ নাম: মকছেদ আলী ঘৰ নং : 389 বয়স : 24 লিঙ্গ : পুৰুষ			নাম : মম্বৰ আলী সেখ পিতাৰ নাম: ছমেজুদ্দিন ঘৰ নং : ৩৯০ বয়স : 65 লিঙ্গ : পুৰুষ		
418	FQM1350910	ফটো উপলব্ধ	419	FQM1350921	ফটো উপলব্ধ	420	FQM0305383	ফটো উপলব্ধ
নাম : হাজোৰা বিবি স্বামীৰ নাম: মুম্বৰ আলী ঘৰ নং : ৩৯০ বয়স : 40 লিঙ্গ : মহিলা			নাম : আমিৰ আলী সেখ পিতাৰ নাম: চমেজুদ্দিন সেখ ঘৰ নং : ৩৯০ বয়স : 37 লিঙ্গ : পুৰুষ			নাম : ময়ফলা খাতুন পিতাৰ নাম: আমিৰ আলী সেখ ঘৰ নং : ৩৯০ বয়স : 29 লিঙ্গ : মহিলা		



421	PIW0054668	নাম : মৰ্জিনা বেগম পিতাৰ নাম: মমৰ আলী সেখ ঘৰ নং : 390 বয়স : 22 লিঙ্গ : মহিলা	ফটো উপলব্ধ	422	PIW0054684	নাম : আৰ্জিনা বেগম পিতাৰ নাম: মমৰ আলী সেখ ঘৰ নং : 390 বয়স : 22 লিঙ্গ : মহিলা	ফটো উপলব্ধ	423	PIW0129213	নাম : হাজেৰ আলী পিতাৰ নাম: মমৰ আলী ঘৰ নং : 390 বয়স : 21 লিঙ্গ : পুৰুষ	ফটো উপলব্ধ
424	FQM1350932	নাম : আবদুল ৰহমান পিতাৰ নাম: জিন্দাৰ আলী ঘৰ নং : 392 বয়স : 68 লিঙ্গ : পুৰুষ	ফটো উপলব্ধ	425	FQM1350943	নাম : নুৰভান বিবি স্বামীৰ নাম: আবদুল ৰহমান ঘৰ নং : 392 বয়স : 60 লিঙ্গ : মহিলা	ফটো উপলব্ধ	426	FQM2045326	নাম : নাল সেখ অন্যান্য: নুৰভান বিবি ঘৰ নং : 392 বয়স : 53 লিঙ্গ : পুৰুষ	ফটো উপলব্ধ
427	FQM1350954	নাম : নুৰ ইছলাম সেখ পিতাৰ নাম: আবদুল ৰহমান ঘৰ নং : 392 বয়স : 50 লিঙ্গ : পুৰুষ	ফটো উপলব্ধ	428	FQM1350965	নাম : নুৰহুছেইন সেখ পিতাৰ নাম: আবদুল ৰহমান ঘৰ নং : 392 বয়স : 45 লিঙ্গ : পুৰুষ	ফটো উপলব্ধ	429	FQM1350976	নাম : লাইলি বিবি স্বামীৰ নাম: নুৰ হুছেইন ঘৰ নং : 392 বয়স : 40 লিঙ্গ : মহিলা	ফটো উপলব্ধ
430	FQM1350987	নাম : কমেলা বিবি স্বামীৰ নাম: নুৰ ইছলাম সেখ ঘৰ নং : 392 বয়স : 39 লিঙ্গ : মহিলা	ফটো উপলব্ধ	431	FQM0465765	নাম : অছিমা বিবি পিতাৰ নাম: আব্দুল ৰহমান ঘৰ নং : 392 বয়স : 38 লিঙ্গ : মহিলা	ফটো উপলব্ধ	432	FQM0454108	নাম : আসিয়া বেগম পিতাৰ নাম: আব্দুল ৰহমান ঘৰ নং : 392 বয়স : 25 লিঙ্গ : মহিলা	ফটো উপলব্ধ
433	PIW0074039	নাম : বিজাবল কৰিম পিতাৰ নাম: নুৰ ইছলাম সেখ ঘৰ নং : 392 বয়স : 20 লিঙ্গ : পুৰুষ	ফটো উপলব্ধ	434	FQM1987719	নাম : ৰাজিব আলী পিতাৰ নাম: আবদুল ৰহমান ঘৰ নং : 392 গ বয়স : 32 লিঙ্গ : পুৰুষ	ফটো উপলব্ধ	435	FQM0170704	নাম : ছমেলা বিবি স্বামীৰ নাম: ৰাজিব আলী ঘৰ নং : 392 গ বয়স : 29 লিঙ্গ : মহিলা	ফটো উপলব্ধ
436	FQM1351004	নাম : অমিলা বিবি স্বামীৰ নাম: আয়নাল সেখ ঘৰ নং : 393 বয়স : 60 লিঙ্গ : মহিলা	ফটো উপলব্ধ	437	FQM1351015	নাম : অফিয়েল সেখ পিতাৰ নাম: আয়নাল সেখ ঘৰ নং : 393 বয়স : 54 লিঙ্গ : পুৰুষ	ফটো উপলব্ধ	438	FQM1351026	নাম : মহিয়াল সেখ পিতাৰ নাম: আয়নাল সেখ ঘৰ নং : 393 বয়স : 51 লিঙ্গ : পুৰুষ	ফটো উপলব্ধ
439	FQM1351037	নাম : ছাপিয়াল সেখ পিতাৰ নাম: আয়নাল সেখ ঘৰ নং : 393 বয়স : 48 লিঙ্গ : পুৰুষ	ফটো উপলব্ধ	440	FQM1351048	নাম : আমবিয়া বিবি স্বামীৰ নাম: অফিয়েল আলী ঘৰ নং : 393 বয়স : 40 লিঙ্গ : মহিলা	ফটো উপলব্ধ	441	FQM1351059	নাম : কুলছুমা বিবি স্বামীৰ নাম: ছাপিয়াল সেখ ঘৰ নং : 393 বয়স : 38 লিঙ্গ : মহিলা	ফটো উপলব্ধ
442	FQM1351060	নাম : আব্দুল ছাত্তাৰ সেখ মাতৃৰ নাম: আয়নাল সেখ ঘৰ নং : 393 বয়স : 38 লিঙ্গ : পুৰুষ	ফটো উপলব্ধ	443	FQM1351071	নাম : আনোৱাৰা বিবি স্বামীৰ নাম: ছাত্তাৰ হুছেইন ঘৰ নং : 393 বয়স : 37 লিঙ্গ : মহিলা	ফটো উপলব্ধ	444	FQM1193911	নাম : আসমত আলী পিতাৰ নাম: মহিয়াল সেখ ঘৰ নং : 393 বয়স : 24 লিঙ্গ : পুৰুষ	ফটো উপলব্ধ
445	PIW0128330	নাম : ৰুফিদা বেগম পিতাৰ নাম: অফিয়েল সেখ ঘৰ নং : 393 বয়স : 24 লিঙ্গ : মহিলা	ফটো উপলব্ধ	446	PIW0128348	নাম : অহেদা বেগম পিতাৰ নাম: অফিয়েল সেখ ঘৰ নং : 393 বয়স : 24 লিঙ্গ : মহিলা	ফটো উপলব্ধ	447	PIW0128355	নাম : আছিদুৰ ইছলাম পিতাৰ নাম: অফিয়েল সেখ ঘৰ নং : 393 বয়স : 24 লিঙ্গ : পুৰুষ	ফটো উপলব্ধ
448	PIW0030676	নাম : ইছমিনা বেগম স্বামীৰ নাম: আছমত আলী ঘৰ নং : 393 বয়স : 21 লিঙ্গ : মহিলা	ফটো উপলব্ধ	449	PIW0082362	নাম : চুলতান মামুদ সেখ পিতাৰ নাম: ছাপিয়াল সেখ ঘৰ নং : 393 বয়স : 21 লিঙ্গ : পুৰুষ	ফটো উপলব্ধ	450	PIW0140798	নাম : মমতাজ বেগম পিতাৰ নাম: মহিয়াল সেখ ঘৰ নং : 393 বয়স : 19 লিঙ্গ : মহিলা	ফটো উপলব্ধ



451 নাম : আব্দুল লতিফ পিতাৰ নাম: আজাৰ আলী ঘৰ নং : ৩৯৪ বয়স : 45 লিঙ্গ : পুৰুষ	FQM1987117 ফটো উপলব্ধ	452 নাম : মমতাহ বেগম স্বামীৰ নাম: আব্দুল লতিফ ঘৰ নং : ৩৯৪ বয়স : 32 লিঙ্গ : মহিলা	FQM1987720 ফটো উপলব্ধ	# 453 নাম : মাহমুদা বিবি স্বামীৰ নাম: আনোয়াৰ আলী ঘৰ নং : 20 বয়স : 28 লিঙ্গ : মহিলা	FQM0170860 ফটো উপলব্ধ
454 নাম : কজভানু বিবি স্বামীৰ নাম: ছিৰাজুল সেখ ঘৰ নং : ৩৯৫ বয়স : 65 লিঙ্গ : মহিলা	FQM1351106 ফটো উপলব্ধ	455 নাম : আশেনা বিবি স্বামীৰ নাম: আব্দুল সেখ ঘৰ নং : ৩৯৫ বয়স : 55 লিঙ্গ : মহিলা	FQM1351128 ফটো উপলব্ধ	456 নাম : চাবদুলা সেখ পিতাৰ নাম: চিৰাজুল সেখ ঘৰ নং : ৩৯৫ বয়স : 50 লিঙ্গ : পুৰুষ	FQM1351139 ফটো উপলব্ধ
457 নাম : মফিদা বিবি স্বামীৰ নাম: চাবদুলা সেখ ঘৰ নং : ৩৯৫ বয়স : 40 লিঙ্গ : মহিলা	FQM1351140 ফটো উপলব্ধ	458 নাম : সাহাবুদ্দিন সেখ পিতাৰ নাম: চিৰাজুল সেখ ঘৰ নং : ৩৯৫ বয়স : 36 লিঙ্গ : পুৰুষ	FQM1351151 ফটো উপলব্ধ	459 নাম : বহিমা খাতুন স্বামীৰ নাম: সাহাবুদ্দিন সেখ ঘৰ নং : ৩৯৫ বয়স : 25 লিঙ্গ : মহিলা	FQM0314443 ফটো উপলব্ধ
# 460 নাম : ইক্ৰাম আলী পিতাৰ নাম: চিৰাজুল সেখ ঘৰ নং : ৩৯৫ বয়স : 25 লিঙ্গ : পুৰুষ	FQM0303354 ফটো উপলব্ধ	461 নাম : বন্ধাৰ আলী পিতাৰ নাম: আব্দুল সেখ ঘৰ নং : ৩৯৫ বয়স : 24 লিঙ্গ : পুৰুষ	FQM0481663 ফটো উপলব্ধ	462 নাম : মহিদুল সেখ পিতাৰ নাম: চাবদুলা সেখ ঘৰ নং : 395 বয়স : 21 লিঙ্গ : পুৰুষ	PIW0095687 ফটো উপলব্ধ
463 নাম : ছফিয়েল সেখ পিতাৰ নাম: পিয়াৰুদ্দিন সেখ ঘৰ নং : ৩৯৬ বয়স : 75 লিঙ্গ : পুৰুষ	FQM1351162 ফটো উপলব্ধ	464 নাম : মছেনা বিবি স্বামীৰ নাম: ছফিয়েল সেখ ঘৰ নং : ৩৯৬ বয়স : 65 লিঙ্গ : মহিলা	FQM1351173 ফটো উপলব্ধ	465 নাম : ধলি বিবি স্বামীৰ নাম: ছফিয়েল সেখ ঘৰ নং : ৩৯৬ বয়স : 60 লিঙ্গ : মহিলা	FQM1351184 ফটো উপলব্ধ
466 নাম : মকচেদ আলী পিতাৰ নাম: ছফিয়েল সেখ ঘৰ নং : ৩৯৬ বয়স : 48 লিঙ্গ : পুৰুষ	FQM1351195 ফটো উপলব্ধ	467 নাম : মজিয়েল সেখ পিতাৰ নাম: ছফিয়েল সেখ ঘৰ নং : ৩৯৬ বয়স : 39 লিঙ্গ : পুৰুষ	FQM1351208 ফটো উপলব্ধ	468 নাম : মঞ্জু সেখ পিতাৰ নাম: ছফিয়েল সেখ ঘৰ নং : ৩৯৬ বয়স : 38 লিঙ্গ : পুৰুষ	FQM1351220 ফটো উপলব্ধ
469 নাম : খতেজা বিবি স্বামীৰ নাম: মকচেদ আলী ঘৰ নং : ৩৯৬ বয়স : 38 লিঙ্গ : মহিলা	FQM1351231 ফটো উপলব্ধ	470 নাম : জয়ফুল বেগম স্বামীৰ নাম: মঞ্জু সেখ ঘৰ নং : ৩৯৬ বয়স : 32 লিঙ্গ : মহিলা	FQM0103895 ফটো উপলব্ধ	471 নাম : বুলেজা বেগম পিতাৰ নাম: ছফিয়েল সেখ ঘৰ নং : ৩৯৬ বয়স : 32 লিঙ্গ : মহিলা	FQM0257428 ফটো উপলব্ধ
472 নাম : নুফি জা বেগম পিতাৰ নাম: ছফিয়েল সেখ ঘৰ নং : ৩৯৬ বয়স : 30 লিঙ্গ : মহিলা	FQM0314864 ফটো উপলব্ধ	473 নাম : অনজু আলী পিতাৰ নাম: ছফিয়েল সেখ ঘৰ নং : ৩৯৬ বয়স : 29 লিঙ্গ : পুৰুষ	FQM1351219 ফটো উপলব্ধ	474 নাম : আমিনা বেগম স্বামীৰ নাম: আনজু আলী ঘৰ নং : ৩৯৬ বয়স : 27 লিঙ্গ : মহিলা	FQM0292540 ফটো উপলব্ধ
475 নাম : বমজান সেখ পিতাৰ নাম: ছফিয়েল সেখ ঘৰ নং : ৩৯৬ বয়স : 27 লিঙ্গ : পুৰুষ	FQM0257436 ফটো উপলব্ধ	476 নাম : ফুলমটা খাতুন স্বামীৰ নাম: মজিয়েল সেখ ঘৰ নং : ৩৯৬ বয়স : 27 লিঙ্গ : মহিলা	FQM0257469 ফটো উপলব্ধ	477 নাম : মিৰাজুল সেখ পিতাৰ নাম: ছফিয়েল সেখ ঘৰ নং : ৩৯৬ বয়স : 23 লিঙ্গ : পুৰুষ	FQM1213941 ফটো উপলব্ধ
478 নাম : মামুদ আলী পিতাৰ নাম: উজেল সেখ ঘৰ নং : ৩৯৭ বয়স : 50 লিঙ্গ : পুৰুষ	FQM1351242 ফটো উপলব্ধ	479 নাম : আচমা খাতুন স্বামীৰ নাম: মাহমুদ আলী ঘৰ নং : ৩৯৭ বয়স : 40 লিঙ্গ : মহিলা	FQM0170712 ফটো উপলব্ধ	480 নাম : মামনি বেগম পিতাৰ নাম: মামুদ আলী ঘৰ নং : 397 বয়স : 21 লিঙ্গ : মহিলা	PIW0059972 ফটো উপলব্ধ



481 নাম : আলী ফুদ্দিন সেখ পিতাৰ নাম: উজ্জেল সেখ ঘৰ নং : ৩৯৮ বয়স : 60 লিঙ্গ : পুৰুষ	FQM1351253 ফটো উপলব্ধ	482 নাম : কাশীভান বিবি স্বামীৰ নাম: আলী ফুদ্দিন সেখ ঘৰ নং : ৩৯৮ বয়স : 45 লিঙ্গ : মহিলা	FQM1351264 ফটো উপলব্ধ	483 নাম : আব্দুল কাছিম সেখ পিতাৰ নাম: আলীফুদ্দিন সেখ ঘৰ নং : ৩৯৮ বয়স : 31 লিঙ্গ : পুৰুষ	FQM0257527 ফটো উপলব্ধ
484 নাম : জয়গন নেছা স্বামীৰ নাম: আব্দুল কাশিম সেখ ঘৰ নং : ৩৯৮ বয়স : 28 লিঙ্গ : মহিলা	FQM0257576 ফটো উপলব্ধ	485 নাম : হাসমত আলী পিতাৰ নাম: আলীফুদ্দিন সেখ ঘৰ নং : ৩৯৮ বয়স : 26 লিঙ্গ : পুৰুষ	FQM1173012 ফটো উপলব্ধ	486 নাম : শহিদা বেগম পিতাৰ নাম: আলীফুদ্দিন সেখ ঘৰ নং : ৩৯৮ বয়স : 26 লিঙ্গ : মহিলা	FQM1173418 ফটো উপলব্ধ
487 নাম : শৰিফা বেগম পিতাৰ নাম: আলীফুদ্দিন সেখ ঘৰ নং : ৩৯৮ বয়স : 24 লিঙ্গ : মহিলা	FQM1173004 ফটো উপলব্ধ	488 নাম : সোনাতান খাতুন পিতাৰ নাম: সোকেৰ আলী ঘৰ নং : 398 বয়স : 24 লিঙ্গ : মহিলা	FQM1132174 ফটো উপলব্ধ	489 নাম : শেফালী বেওবা স্বামীৰ নাম: ছাদ্দাম সেখ ঘৰ নং : ৩৯৯ বয়স : 70 লিঙ্গ : মহিলা	FQM1351275 ফটো উপলব্ধ
490 নাম : আব্দুল মমিন সেখ পিতাৰ নাম: ছাদ্দাম সেখ ঘৰ নং : ৩৯৯ বয়স : 45 লিঙ্গ : পুৰুষ	FQM1351297 ফটো উপলব্ধ	491 নাম : বহেনা বিবি স্বামীৰ নাম: ছায়াত সেখ ঘৰ নং : ৩৯৯ বয়স : 38 লিঙ্গ : মহিলা	FQM1987731 ফটো উপলব্ধ	492 নাম : ছবিনা খাতুন স্বামীৰ নাম: আব্দুল মমিন সেখ ঘৰ নং : ৩৯৯ বয়স : 34 লিঙ্গ : মহিলা	FQM1351300 ফটো উপলব্ধ
493 নাম : অখীৰিজ জামাল পিতাৰ নাম: ছায়াদ সেখ ঘৰ নং : 399 বয়স : 30 লিঙ্গ : পুৰুষ	FQM0460824 ফটো উপলব্ধ	494 নাম : আবেদ আলী পিতাৰ নাম: উজ্জেল সেখ ঘৰ নং : ৪০০ বয়স : 53 লিঙ্গ : পুৰুষ	FQM1351311 ফটো উপলব্ধ	495 নাম : জবেদা বিবি স্বামীৰ নাম: আবেদ আলী ঘৰ নং : ৪০০ বয়স : 43 লিঙ্গ : মহিলা	FQM1351322 ফটো উপলব্ধ
496 নাম : চাহেবা বেওবা স্বামীৰ নাম: দচি মুদ্দি সেখ ঘৰ নং : ৪০১ বয়স : 70 লিঙ্গ : মহিলা	FQM1351333 ফটো উপলব্ধ	497 নাম : আব্দুল সহিদ সেখ পিতাৰ নাম: আহম্মদ আলী ঘৰ নং : ৪০২ বয়স : 55 লিঙ্গ : পুৰুষ	FQM1351344 ফটো উপলব্ধ	498 নাম : জোনাব আলী পিতাৰ নাম: আহম্মদ আলী ঘৰ নং : ৪০২ বয়স : 48 লিঙ্গ : পুৰুষ	FQM1351355 ফটো উপলব্ধ
499 নাম : চামছুল সেখ পিতাৰ নাম: আব্দুল সহিদ সেখ ঘৰ নং : ৪০২ বয়স : 34 লিঙ্গ : পুৰুষ	FQM1995206 ফটো উপলব্ধ	# 500 নাম : ছানিদুল আলী পিতাৰ নাম: আব্দুল সহিদ সেখ ঘৰ নং : 402 বয়স : 26 লিঙ্গ : পুৰুষ	FQM0495143 ফটো উপলব্ধ	501 নাম : ৰূপছিনা বেগম স্বামীৰ নাম: ছামছুল সেখ ঘৰ নং : ৪০২ বয়স : 25 লিঙ্গ : মহিলা	FQM1183805 ফটো উপলব্ধ
502 নাম : ববিদুল ইছলাম পিতাৰ নাম: জোনাব আলী ঘৰ নং : ৪০২ বয়স : 24 লিঙ্গ : পুৰুষ	FQM1236744 ফটো উপলব্ধ	503 নাম : আমিৰ খান সেখ পিতাৰ নাম: আব্দুল সহিদ সেখ ঘৰ নং : 402 বয়স : 22 লিঙ্গ : পুৰুষ	PIW0130880 ফটো উপলব্ধ	# 504 নাম : মুকচেদুল আলী পিতাৰ নাম: জোনাব আলী ঘৰ নং : 402 বয়স : 21 লিঙ্গ : পুৰুষ	PIW0107631 ফটো উপলব্ধ
505 নাম : আব্দুল বাতেন সেখ পিতাৰ নাম: আহম্মদ আলী ঘৰ নং : ৪০৩ বয়স : 56 লিঙ্গ : পুৰুষ	FQM1351388 ফটো উপলব্ধ	506 নাম : সনাতন বিবি স্বামীৰ নাম: আব্দুল বাতেন সেখ ঘৰ নং : ৪০৩ বয়স : 54 লিঙ্গ : মহিলা	FQM1351399 ফটো উপলব্ধ	507 নাম : বাবু আলী সেখ পিতাৰ নাম: আব্দুল বাতেন সেখ ঘৰ নং : ৪০৩ বয়স : 30 লিঙ্গ : পুৰুষ	FQM1995182 ফটো উপলব্ধ
508 নাম : জিলাল আলী পিতাৰ নাম: আহম্মদ আলী ঘৰ নং : ৪০৪ বয়স : 52 লিঙ্গ : পুৰুষ	FQM1351402 ফটো উপলব্ধ	509 নাম : জাহেদা বেগম স্বামীৰ নাম: জিলাল আলী ঘৰ নং : ৪০৪ বয়স : 31 লিঙ্গ : মহিলা	FQM1351413 ফটো উপলব্ধ	# 510 নাম : জাহাঙ্গিৰ আলম পিতাৰ নাম: জিলাল আলী ঘৰ নং : 404 বয়স : 25 লিঙ্গ : পুৰুষ	FQM1152826 ফটো উপলব্ধ



511 নাম : নূৰ মোহাম্মদ সেখ পিতাৰ নাম: ছুদু সেখ ঘৰ নং : 805 বয়স : 68 লিঙ্গ : পুৰুষ	FQM1351424 ফটো উপলব্ধ	512 নাম : ছফিয়ৰ বহমান পিতাৰ নাম: নূৰ মহম্মদ ঘৰ নং : 805 বয়স : 44 লিঙ্গ : পুৰুষ	FQM1351446 ফটো উপলব্ধ	513 নাম : আবুল কালাম পিতাৰ নাম: নূৰ মহম্মদ ঘৰ নং : 805 বয়স : 40 লিঙ্গ : পুৰুষ	FQM1351457 ফটো উপলব্ধ
514 নাম: চুলতানা বিবি স্বামীৰ নাম: আবুল কালাম ঘৰ নং : 805 বয়স : 34 লিঙ্গ : মহিলা	FQM1987742 ফটো উপলব্ধ	515 নাম: বেহুলা খাতুন স্বামীৰ নাম: ছফিয়ৰ বহমান ঘৰ নং : 805 বয়স : 33 লিঙ্গ : মহিলা	FQM0106476 ফটো উপলব্ধ	516 নাম : জুবাইৰ সেখ পিতাৰ নাম: নূৰ মহম্মদ ঘৰ নং : 405 বয়স : 21 লিঙ্গ : পুৰুষ	PIW0023903 ফটো উপলব্ধ
517 নাম: সুখীতোন নেছা স্বামীৰ নাম: আকাছ আলী ঘৰ নং : 407 বয়স : 80 লিঙ্গ : মহিলা	HQQ2540434 ফটো উপলব্ধ	518 নাম : আয়াদ আলী পিতাৰ নাম: আলী আকবৰ ঘৰ নং : 809 বয়স : 58 লিঙ্গ : পুৰুষ	FQM1351479 ফটো উপলব্ধ	519 নাম: সনাতান ব্ৰিবি স্বামীৰ নাম: আলী আকবৰ ঘৰ নং : 809 বয়স : 52 লিঙ্গ : মহিলা	FQM1987753 ফটো উপলব্ধ
520 নাম : আজাদ আলী পিতাৰ নাম: আলী আকবৰ সেখ ঘৰ নং : 809 বয়স : 46 লিঙ্গ : পুৰুষ	FQM1351480 ফটো উপলব্ধ	521 নাম : অবল মানজোন সেখ পিতাৰ নাম: আলী আকবৰ সেখ ঘৰ নং : 809 বয়স : 31 লিঙ্গ : পুৰুষ	FQM0314526 ফটো উপলব্ধ	522 নাম : আমেলা খাতুন স্বামীৰ নাম: আজাদ আলী ঘৰ নং : 809 বয়স : 30 লিঙ্গ : মহিলা	FQM1351504 ফটো উপলব্ধ
523 নাম : আব তালেব সেখ পিতাৰ নাম: আলী আকবৰ সেখ ঘৰ নং : 809 বয়স : 29 লিঙ্গ : পুৰুষ	FQM0303933 ফটো উপলব্ধ	524 নাম: তবিনা বেগম স্বামীৰ নাম: আবুল মাজন সেখ ঘৰ নং : 809 বয়স : 25 লিঙ্গ : মহিলা	FQM0525410 ফটো উপলব্ধ	525 নাম: মৰমী বেগম স্বামীৰ নাম: আবু তালেব সেখ ঘৰ নং : 407 বয়স : 23 লিঙ্গ : মহিলা	PIW0054130 ফটো উপলব্ধ
526 নাম : আবদুল সেখ পিতাৰ নাম: আলী আকবৰ সেখ ঘৰ নং : 407 বয়স : 22 লিঙ্গ : পুৰুষ	PIW0054148 ফটো উপলব্ধ	527 নাম : জিলাল সেখ পিতাৰ নাম: সাহলম সেখ ঘৰ নং : 809 বয়স : 55 লিঙ্গ : পুৰুষ	FQM1351515 ফটো উপলব্ধ	528 নাম: আমেলা বিবি স্বামীৰ নাম: জিলাল সেখ ঘৰ নং : 809 বয়স : 37 লিঙ্গ : মহিলা	FQM1987764 ফটো উপলব্ধ
529 নাম : বাহাদুৰ আলী পিতাৰ নাম: জিলাল সেখ ঘৰ নং : 809 বয়স : 24 লিঙ্গ : পুৰুষ	FQM1227297 ফটো উপলব্ধ	530 নাম : জাহেৰা বেগম পিতাৰ নাম: জিলাল সেখ ঘৰ নং : 809 বয়স : 23 লিঙ্গ : মহিলা	FQM1282946 ফটো উপলব্ধ	531 নাম: ফজিৰন বেওসা স্বামীৰ নাম: কবুলুদ্দিন সেখ ঘৰ নং : 810 বয়স : 73 লিঙ্গ : মহিলা	FQM1351526 ফটো উপলব্ধ
532 নাম : ফজৰ আলী পিতাৰ নাম: কবুল উদ্দিন ঘৰ নং : 810 বয়স : 45 লিঙ্গ : পুৰুষ	FQM1351537 ফটো উপলব্ধ	533 নাম : ছিদ্দিক আলী পিতাৰ নাম: কবুলুদ্দিন সেখ ঘৰ নং : 810 বয়স : 44 লিঙ্গ : পুৰুষ	FQM1351548 ফটো উপলব্ধ	534 নাম: মহিমা বেগম স্বামীৰ নাম: ফজৰ আলী ঘৰ নং : 810 বয়স : 31 লিঙ্গ : মহিলা	FQM1351559 ফটো উপলব্ধ
535 নাম: হুছনাৰা বেগম স্বামীৰ নাম: ছিদ্দিক আলী ঘৰ নং : 810 বয়স : 30 লিঙ্গ : মহিলা	FQM0108019 ফটো উপলব্ধ	536 নাম: মমিনা বেওৰা স্বামীৰ নাম: বক্তাৰ আলী ঘৰ নং : 811 বয়স : 55 লিঙ্গ : মহিলা	FQM1351979 ফটো উপলব্ধ	537 নাম : ছপিকুল আলী পিতাৰ নাম: বক্তাৰ আলী ঘৰ নং : 811 বয়স : 34 লিঙ্গ : পুৰুষ	FQM0171744 ফটো উপলব্ধ
538 নাম: বুকছানা বেগম স্বামীৰ নাম: বফিকুল আলী ঘৰ নং : 811 বয়স : 25 লিঙ্গ : মহিলা	FQM0472829 ফটো উপলব্ধ	539 নাম : মহিবৰ আলী পিতাৰ নাম: বক্তাৰ আলী ঘৰ নং : 811 বয়স : 43 লিঙ্গ : পুৰুষ	FQM1351560 ফটো উপলব্ধ	540 নাম: মলিদা বেওঁৰা স্বামীৰ নাম: কবুল হুছেইন ঘৰ নং : 811 বয়স : 40 লিঙ্গ : মহিলা	FQM1351571 ফটো উপলব্ধ



# 541 নাম : বফিকুল আলী পিতাৰ নাম: বক্সাৰ আলী ঘৰ নং : 811ক বয়স : 37 লিঙ্গ : পুৰুষ	FQM1351582 ফটো উপলব্ধ	542 নাম : জহিৰণ বেওৱা স্বামীৰ নাম: মকছেদ আলী ঘৰ নং : 812 বয়স : 74 লিঙ্গ : মহিলা	FQM1987775 ফটো উপলব্ধ	543 নাম : ছবি বহমান পিতাৰ নাম: ইছামাইল সেখ ঘৰ নং : 812 বয়স : 60 লিঙ্গ : পুৰুষ	FQM1351593 ফটো উপলব্ধ
544 নাম : চলোমা বিবি স্বামীৰ নাম: চপবুৰ বহমান সেখ ঘৰ নং : 812 বয়স : 46 লিঙ্গ : মহিলা	FQM1351606 ফটো উপলব্ধ	545 নাম : আক্ৰিমা বিবি পিতাৰ নাম: মকছেদ আলী ঘৰ নং : 812 বয়স : 37 লিঙ্গ : মহিলা	FQM1987786 ফটো উপলব্ধ	546 নাম : চলোমান সেখ পিতাৰ নাম: চপবুৰ বহমান সেখ ঘৰ নং : 812 বয়স : 36 লিঙ্গ : পুৰুষ	FQM1351617 ফটো উপলব্ধ
547 নাম : ছিকেন্দাৰ আলী পিতাৰ নাম: ছবি বহমান ঘৰ নং : 812 বয়স : 33 লিঙ্গ : পুৰুষ	FQM0260885 ফটো উপলব্ধ	548 নাম : আব্দুল গনি পিতাৰ নাম: ছবি বহমান ঘৰ নং : 812 বয়স : 30 লিঙ্গ : পুৰুষ	FQM0260919 ফটো উপলব্ধ	549 নাম : আৰমিনা খাতুন স্বামীৰ নাম: চলোমান সেখ ঘৰ নং : 812 বয়স : 30 লিঙ্গ : মহিলা	FQM1987797 ফটো উপলব্ধ
550 নাম : আলোকজান খাতুন মাতৃৰ নাম: মকছেদ আলী ঘৰ নং : 812 বয়স : 30 লিঙ্গ : মহিলা	FQM0323485 ফটো উপলব্ধ	551 নাম : শুকুৰ আলী পিতাৰ নাম: ছবি বহমান ঘৰ নং : 412 বয়স : 27 লিঙ্গ : পুৰুষ	FQM0490342 ফটো উপলব্ধ	552 নাম : আজমিনা বেগম পিতাৰ নাম: ছবি বহমান ঘৰ নং : 412 বয়স : 25 লিঙ্গ : মহিলা	FQM0494989 ফটো উপলব্ধ
553 নাম : আক্কাছ আলী পিতাৰ নাম: জামেৰ আলী ঘৰ নং : 812 বয়স : 24 লিঙ্গ : পুৰুষ	FQM1191196 ফটো উপলব্ধ	554 নাম : হজৰত আলী পিতাৰ নাম: সোনাবুদ্দিন সেখ ঘৰ নং : 813 বয়স : 55 লিঙ্গ : পুৰুষ	FQM1351628 ফটো উপলব্ধ	555 নাম : সাহিদা বিবি স্বামীৰ নাম: হজৰত আলী ঘৰ নং : 813 বয়স : 50 লিঙ্গ : মহিলা	FQM1351639 ফটো উপলব্ধ
556 নাম : ছাদ্দাম হুছেইন পিতাৰ নাম: হজৰত আলী ঘৰ নং : 413 ক বয়স : 33 লিঙ্গ : পুৰুষ	FQM1351640 ফটো উপলব্ধ	557 নাম : তাৰা বান স্বামীৰ নাম: চাদ্দাম হুছেইন ঘৰ নং : 413 ক বয়স : 20 লিঙ্গ : মহিলা	PIW0058818 ফটো উপলব্ধ	558 নাম : ইছিজান বেওৱা স্বামীৰ নাম: মানিকউদ্দিন সেখ ঘৰ নং : 818 বয়স : 67 লিঙ্গ : মহিলা	FQM1351662 ফটো উপলব্ধ
559 নাম : ইনছেন আলী সেখ পিতাৰ নাম: মানিকউদ্দিন সেখ ঘৰ নং : 818 বয়স : 49 লিঙ্গ : পুৰুষ	FQM1351673 ফটো উপলব্ধ	560 নাম : ইক্ষুৰ আলী পিতাৰ নাম: মানিকউদ্দিন সেখ ঘৰ নং : 818 বয়স : 47 লিঙ্গ : পুৰুষ	FQM1351684 ফটো উপলব্ধ	561 নাম : কাচমত আলী পিতাৰ নাম: মানিক উদ্দিন ঘৰ নং : 818 বয়স : 43 লিঙ্গ : পুৰুষ	FQM1351695 ফটো উপলব্ধ
562 নাম : আব্দুল লতিফ পিতাৰ নাম: মানিকউদ্দিন সেখ ঘৰ নং : 818 বয়স : 42 লিঙ্গ : পুৰুষ	FQM1351708 ফটো উপলব্ধ	563 নাম : আব্দুল কৰিম পিতাৰ নাম: মানিকউদ্দিন সেখ ঘৰ নং : 818 বয়স : 39 লিঙ্গ : পুৰুষ	FQM1351719 ফটো উপলব্ধ	564 নাম : মহিতন বিবি স্বামীৰ নাম: কাছমত আলী ঘৰ নং : 818 বয়স : 37 লিঙ্গ : মহিলা	FQM1351720 ফটো উপলব্ধ
565 নাম : ভাছমিনা বেগম স্বামীৰ নাম: ইক্ষুৰ আলী ঘৰ নং : 818 বয়স : 37 লিঙ্গ : মহিলা	FQM1274950 ফটো উপলব্ধ	566 নাম : জিলেকা খাতুন স্বামীৰ নাম: ইনছেন আলী শেখ ঘৰ নং : 818 বয়স : 35 লিঙ্গ : মহিলা	FQM0338996 ফটো উপলব্ধ	# 567 নাম : সাহজাহান আলী পিতাৰ নাম: হজৰত আলী ঘৰ নং : 413 বয়স : 32 লিঙ্গ : পুৰুষ	FQM0405860 ফটো উপলব্ধ
568 নাম : আব্দুল্লা বহিম সেখ মাতৃৰ নাম: ইছিজান বেওৱা ঘৰ নং : 818 বয়স : 31 লিঙ্গ : পুৰুষ	FQM0108357 ফটো উপলব্ধ	569 নাম : আজমিনা বেগম স্বামীৰ নাম: আব্দুল লতিফ ঘৰ নং : 818 বয়স : 29 লিঙ্গ : মহিলা	FQM0108399 ফটো উপলব্ধ	570 নাম : নৰনেহা বেগম স্বামীৰ নাম: আব্দুল কৰিম ঘৰ নং : 818 বয়স : 28 লিঙ্গ : মহিলা	FQM0108407 ফটো উপলব্ধ



# 571 নাম : ছানিদুল আলী পিতাৰ নাম : হজৰত আলী ঘৰ নং : 413 বয়স : 28 লিঙ্গ : পুৰুষ	FQM0405944 ফটো উপলব্ধ	# 572 নাম : মানবী বেগম স্বামীৰ নাম : সাহজাহান আলী ঘৰ নং : 413 বয়স : 27 লিঙ্গ : মহিলা	FQM0405886 ফটো উপলব্ধ	# 573 নাম : বনজিনা বেগম পিতাৰ নাম : হজৰত আলী ঘৰ নং : 413 বয়স : 25 লিঙ্গ : মহিলা	FQM0405845 ফটো উপলব্ধ
574 নাম : আজিদা খাতুন স্বামীৰ নাম : আব্দুল ৰহিম সেখ ঘৰ নং : 818 বয়স : 23 লিঙ্গ : মহিলা	FQM0567123 ফটো উপলব্ধ	575 নাম : জিয়ানুৰ আলী পিতাৰ নাম : ইনছান আলী ঘৰ নং : 414 বয়স : 21 লিঙ্গ : পুৰুষ	PIW0122622 ফটো উপলব্ধ	576 নাম : হালিমা বিবি স্বামীৰ নাম : আছবাহাৰ সেখ ঘৰ নং : 815 বয়স : 70 লিঙ্গ : মহিলা	FQM1351742 ফটো উপলব্ধ
577 নাম : আবদুল বাতেন সেখ পিতাৰ নাম : আছবাহাৰ সেখ ঘৰ নং : 415 বয়স : 61 লিঙ্গ : পুৰুষ	FQM1351753 ফটো উপলব্ধ	578 নাম : আবদুল হাচেন সেখ পিতাৰ নাম : আছবাহাৰ সেখ ঘৰ নং : 815 বয়স : 55 লিঙ্গ : পুৰুষ	FQM1351764 ফটো উপলব্ধ	579 নাম : আবদুল চহিদ পিতাৰ নাম : আছবাহাৰ সেখ ঘৰ নং : 815 বয়স : 53 লিঙ্গ : পুৰুষ	FQM1351775 ফটো উপলব্ধ
580 নাম : আবদুল মজিদ পিতাৰ নাম : আছবাহাৰ সেখ ঘৰ নং : 815 বয়স : 47 লিঙ্গ : পুৰুষ	FQM1351786 ফটো উপলব্ধ	581 নাম : আনোৱাৰা বেগম স্বামীৰ নাম : আব্দুল বাতেন সেখ ঘৰ নং : 815 বয়স : 46 লিঙ্গ : মহিলা	FQM1351797 ফটো উপলব্ধ	582 নাম : ৰহিমা বিবি স্বামীৰ নাম : আব্দুল চহিদ ঘৰ নং : 815 বয়স : 46 লিঙ্গ : মহিলা	FQM1351800 ফটো উপলব্ধ
583 নাম : আক্লিমা বিবি স্বামীৰ নাম : আব্দুল হাসেন সেখ ঘৰ নং : 815 বয়স : 46 লিঙ্গ : মহিলা	FQM1351811 ফটো উপলব্ধ	584 নাম : আবদুল ৰচিদ সেখ পিতাৰ নাম : আছবাহাৰ সেখ ঘৰ নং : 815 বয়স : 43 লিঙ্গ : পুৰুষ	FQM1351822 ফটো উপলব্ধ	585 নাম : ছফিয়ৰ ৰহমান পিতাৰ নাম : আছবাহাদুৰ সেখ ঘৰ নং : 815 বয়স : 40 লিঙ্গ : পুৰুষ	FQM1351833 ফটো উপলব্ধ
586 নাম : হাফিজুৰ ইছলাম পিতাৰ নাম : আজবাহাৰ আলী ঘৰ নং : 815 বয়স : 39 লিঙ্গ : পুৰুষ	FQM1351844 ফটো উপলব্ধ	587 নাম : মেনজুৰা খাতুন স্বামীৰ নাম : আব্দুল মজিদ ঘৰ নং : 815 বয়স : 34 লিঙ্গ : মহিলা	FQM1351855 ফটো উপলব্ধ	588 নাম : মেছ বাহুল জান্নাত স্বামীৰ নাম : হাফিজুৰ ইছলাম ঘৰ নং : 815 বয়স : 33 লিঙ্গ : মহিলা	FQM0323956 ফটো উপলব্ধ
589 নাম : নবীয়া খাতুন স্বামীৰ নাম : আব্দুল ৰচিত সেখ ঘৰ নং : 815 বয়স : 31 লিঙ্গ : মহিলা	FQM0108498 ফটো উপলব্ধ	# 590 নাম : ছামিয়া ফেৰদস্ত স্বামীৰ নাম : ছফিয়ৰ ৰহমান ঘৰ নং : 815 বয়স : 30 লিঙ্গ : মহিলা	FQM1351866 ফটো উপলব্ধ	591 নাম : আফিফ আহমেদ পিতাৰ নাম : আব্দুল বাতেন সেখ ঘৰ নং : 415 বয়স : 28 লিঙ্গ : পুৰুষ	FQM0314583 ফটো উপলব্ধ
592 নাম : মুস্তাক আহমেদ পিতাৰ নাম : আব্দুল বাতেন সেখ ঘৰ নং : 815 বয়স : 27 লিঙ্গ : পুৰুষ	FQM0303560 ফটো উপলব্ধ	593 নাম : আখিদুল আলী পিতাৰ নাম : আব্দুল হাসেন সেখ ঘৰ নং : 815 বয়স : 27 লিঙ্গ : পুৰুষ	FQM0443499 ফটো উপলব্ধ	594 নাম : ৰমজান আলী পিতাৰ নাম : আব্দুল চহিদ ঘৰ নং : 815 বয়স : 26 লিঙ্গ : পুৰুষ	FQM0483537 ফটো উপলব্ধ
595 নাম : আছিয়া বেগম স্বামীৰ নাম : আখিদুল আলী ঘৰ নং : 815 বয়স : 24 লিঙ্গ : মহিলা	FQM0542779 ফটো উপলব্ধ	596 নাম : ইয়াচিন আলী পিতাৰ নাম : আব্দুল চহিদ ঘৰ নং : 415 বয়স : 24 লিঙ্গ : পুৰুষ	FQM1281898 ফটো উপলব্ধ	597 নাম : আদিল ফিৰদাউচ স্বামীৰ নাম : আফিফ আহমেদ ঘৰ নং : 415 বয়স : 22 লিঙ্গ : মহিলা	PIW0094987 ফটো উপলব্ধ
# 598 নাম : শ্বামিম চোলাতানা স্বামীৰ নাম : ইয়াচিন আলী ঘৰ নং : 415 বয়স : 22 লিঙ্গ : মহিলা	PIW0105387 ফটো উপলব্ধ	599 নাম : ফাৰুক আলী পিতাৰ নাম : আব্দুল চহিদ ঘৰ নং : 415 বয়স : 21 লিঙ্গ : পুৰুষ	FQM2036309 ফটো উপলব্ধ	600 নাম : ইজাজুল হক পিতাৰ নাম : আব্দুল হাচেন সেখ ঘৰ নং : 415 বয়স : 21 লিঙ্গ : পুৰুষ	FQM2038222 ফটো উপলব্ধ



601 নাম : ইন্জামুল হক পিতাৰ নাম : আব্দুল মজিদ ঘৰ নং : 415 বয়স : 21 লিঙ্গ : পুৰুষ	FQM2034494 ফটো উপলব্ধ	602 নাম : বুস্তম আলী পিতাৰ নাম : কলিমুদ্দিন ঘৰ নং : 416 বয়স : 54 লিঙ্গ : পুৰুষ	GML1955040 ফটো উপলব্ধ	603 নাম : আকলিমা খাতুন স্বামীৰ নাম : বুস্তম আলী ঘৰ নং : 416 বয়স : 51 লিঙ্গ : মহিলা	GML1955051 ফটো উপলব্ধ
604 নাম : নবিজুৰ আলী পিতাৰ নাম : বুস্তম আলী ঘৰ নং : 816 বয়স : 33 লিঙ্গ : পুৰুষ	FQM0108589 ফটো উপলব্ধ	605 নাম : আবেদা খাতুন স্বামীৰ নাম : নবিজুৰ আলী ঘৰ নং : 816 বয়স : 32 লিঙ্গ : মহিলা	FQM0108597 ফটো উপলব্ধ	606 নাম : মনিৰা বেগম স্বামীৰ নাম : নুৰ আলম আলী ঘৰ নং : 816 বয়স : 30 লিঙ্গ : মহিলা	FQM0315168 ফটো উপলব্ধ
607 নাম : নুৰ আলাম আলী পিতাৰ নাম : বুস্তম আলী ঘৰ নং : 816 বয়স : 29 লিঙ্গ : পুৰুষ	FQM0108688 ফটো উপলব্ধ	608 নাম : জয়ন্ত ৰায় পিতাৰ নাম : দশৰথ ৰায় ঘৰ নং : 816 বয়স : 51 লিঙ্গ : পুৰুষ	FQM1351899 ফটো উপলব্ধ	609 নাম : ববিতা বৈশ্য স্বামীৰ নাম : জয়ন্ত ৰায় ঘৰ নং : 816 বয়স : 44 লিঙ্গ : মহিলা	FQM1351902 ফটো উপলব্ধ
610 নাম : বিজুমনি ৰায় পিতাৰ নাম : জয়ন্ত ৰায় ঘৰ নং : 418 বয়স : 26 লিঙ্গ : মহিলা	PIW0074138 ফটো উপলব্ধ	611 নাম : দিপু ৰায় পিতাৰ নাম : জয়ন্ত ৰায় ঘৰ নং : 418 বয়স : 23 লিঙ্গ : পুৰুষ	PIW0074054 ফটো উপলব্ধ	612 নাম : বুকিয়া বেগম পিতাৰ নাম : খবৰ আলী ঘৰ নং : 421 বয়স : 27 লিঙ্গ : মহিলা	PIW0039651 ফটো উপলব্ধ
# 613 নাম : নুৰমিনা বেগম স্বামীৰ নাম : মহিবৰ আলী ঘৰ নং : 411 ক বয়স : 22 লিঙ্গ : মহিলা	FQM1252410 ফটো উপলব্ধ	614 নাম : ছপিয়েৰ ৰহমান পিতাৰ নাম : খবৰ আলী ঘৰ নং : 825 বয়স : 32 লিঙ্গ : পুৰুষ	FQM1987800 ফটো উপলব্ধ	615 নাম : আবুছ্ছিদ্দিক সেখ পিতাৰ নাম : সুৰত আলী ঘৰ নং : 829 বয়স : 56 লিঙ্গ : পুৰুষ	FQM1352018 ফটো উপলব্ধ
616 নাম : কহিনুৰ বেগম স্বামীৰ নাম : আবুছ্ছিদ্দিক সেখ ঘৰ নং : 829 বয়স : 53 লিঙ্গ : মহিলা	FQM0110056 ফটো উপলব্ধ	617 নাম : কিৰামত আলী পিতাৰ নাম : আবুছ্ছিদ্দিক সেখ ঘৰ নং : 829 বয়স : 31 লিঙ্গ : পুৰুষ	FQM1352030 ফটো উপলব্ধ	618 নাম : ফৰিদা বেগম স্বামীৰ নাম : কিৰামত আলী ঘৰ নং : 829 বয়স : 25 লিঙ্গ : মহিলা	FQM1161785 ফটো উপলব্ধ
619 নাম : উমৰ ফাৰুক সেখ পিতাৰ নাম : আবুছ্ছিদ্দিক সেখ ঘৰ নং : 427 বয়স : 22 লিঙ্গ : পুৰুষ	FQM2034569 ফটো উপলব্ধ	620 নাম : ফজল কৰিম সেখ পিতাৰ নাম : আবেদ আলী ঘৰ নং : 828 বয়স : 56 লিঙ্গ : পুৰুষ	FQM1352041 ফটো উপলব্ধ	621 নাম : আছমা বিবি স্বামীৰ নাম : ফজল কৰিম ঘৰ নং : 828 বয়স : 47 লিঙ্গ : মহিলা	FQM1352052 ফটো উপলব্ধ
622 নাম : আকিফুল ইছলাম পিতাৰ নাম : ফজল কৰিম সেখ ঘৰ নং : 828 বয়স : 27 লিঙ্গ : পুৰুষ	FQM0170423 ফটো উপলব্ধ	623 নাম : কায়ম আলী পিতাৰ নাম : তমছেৰ আলী ঘৰ নং : 829 বয়স : 57 লিঙ্গ : পুৰুষ	FQM1352063 ফটো উপলব্ধ	624 নাম : ছানোৱাৰ আলী পিতাৰ নাম : কায়ম আলী ঘৰ নং : 829 বয়স : 45 লিঙ্গ : পুৰুষ	FQM1987833 ফটো উপলব্ধ
625 নাম : আকলিমা খাতুন স্বামীৰ নাম : ছানোৱাৰ আলী ঘৰ নং : 829 বয়স : 41 লিঙ্গ : মহিলা	FQM0262386 ফটো উপলব্ধ	626 নাম : ছামিনুল ইছলাম পিতাৰ নাম : কায়ম আলী ঘৰ নং : 829 বয়স : 39 লিঙ্গ : পুৰুষ	FQM1987811 ফটো উপলব্ধ	627 নাম : আনিবুল ইছলাম পিতাৰ নাম : কায়ম আলী ঘৰ নং : 829 বয়স : 37 লিঙ্গ : পুৰুষ	FQM1987822 ফটো উপলব্ধ
628 নাম : ছৈয়দা বেগম স্বামীৰ নাম : ছামিনুল ইছলাম ঘৰ নং : 829 বয়স : 32 লিঙ্গ : মহিলা	FQM0262428 ফটো উপলব্ধ	629 নাম : আখতাৰা খাতুন স্বামীৰ নাম : আনিবুল ইছলাম ঘৰ নং : 829 বয়স : 28 লিঙ্গ : মহিলা	FQM0262469 ফটো উপলব্ধ	# 630 নাম : জিয়াবুল হক পিতাৰ নাম : কায়ম আলী ঘৰ নং : 829 বয়স : 26 লিঙ্গ : পুৰুষ	FQM0452102 ফটো উপলব্ধ



631 নাম : বাফিজা বেগম স্বামীৰ নাম: আমিনুল ইছলাম ঘৰ নং : 429 বয়স : 25 লিঙ্গ : মহিলা	PIW0023093 ফটো উপলব্ধ	632 নাম : নাৰজিনা বেগম স্বামীৰ নাম: জিয়াবুল হক ঘৰ নং : 8২৯ বয়স : 22 লিঙ্গ : মহিলা	FQM1152891 ফটো উপলব্ধ	633 নাম : আজিজুল ইছলাম পিতাৰ নাম: ছানোৱাৰ আলী ঘৰ নং : 8২৯ বয়স : 22 লিঙ্গ : পুৰুষ	FQM1152909 ফটো উপলব্ধ
634 নাম : আব্দুল ৰহিদ আলী পিতাৰ নাম: ছানোৱাৰ আলী ঘৰ নং : 429 বয়স : 20 লিঙ্গ : পুৰুষ	PIW0130252 ফটো উপলব্ধ	# 635 নাম : চানোৱাৰা বেগম পিতাৰ নাম: আবুছিদ্দিক সেখ ঘৰ নং : 427 বয়স : 34 লিঙ্গ : মহিলা	FQM1352085 ফটো উপলব্ধ	# 636 নাম : শাহানাছ খাতুন স্বামীৰ নাম: বাবু আলি সেখ সেখ ঘৰ নং : 403 বয়স : 25 লিঙ্গ : মহিলা	FQM0475582 ফটো উপলব্ধ
# 637 নাম : নুৰেজা বেগম পিতাৰ নাম: নুৰমহম্মদ সেখ ঘৰ নং : 405 বয়স : 38 লিঙ্গ : মহিলা	FQM1351991 ফটো উপলব্ধ	# 638 নাম : আমিনুল ইছলাম পিতাৰ নাম: কায়ম আলী ঘৰ নং : 429 বয়স : 28 লিঙ্গ : পুৰুষ	FQM0170993 ফটো উপলব্ধ	# 639 নাম : তাজিন্দীন আলী পিতাৰ নাম: মোনোৱাৰ আলী ঘৰ নং : 335 বয়স : 25 লিঙ্গ : পুৰুষ	FQM0292094 ফটো উপলব্ধ
# 640 নাম : ছাহিনাছ আকতাৰ স্বামীৰ নাম: ছাফিয়ৰ ৰহমান ঘৰ নং : 318 বয়স : 27 লিঙ্গ : মহিলা	FQM0292292 ফটো উপলব্ধ	# 641 নাম : আছমা খাতুন স্বামীৰ নাম: মাইয়েল সেখ ঘৰ নং : 393 বয়স : 34 লিঙ্গ : মহিলা	FQM0306340 ফটো উপলব্ধ	# 642 নাম : নাজিদা বেগম স্বামীৰ নাম: আব্দুল কলম সেখ ঘৰ নং : 334 বয়স : 25 লিঙ্গ : মহিলা	FQM0292110 ফটো উপলব্ধ
S 643 নাম : বিজুলি বেগম স্বামীৰ নাম: আব্দুল লতীফ ঘৰ নং : ১৬০ বয়স : 26 লিঙ্গ : মহিলা	FQM0292193 ফটো উপলব্ধ	# 644 নাম : মাকবুল হুছেইন পিতাৰ নাম: আকবৰ আলী ঘৰ নং : 311 বয়স : 30 লিঙ্গ : পুৰুষ	FQM0294033 ফটো উপলব্ধ	S 645 নাম : সৰ্জিমা খাতুন স্বামীৰ নাম: আব্দুল কুদ্দুশ সেখ ঘৰ নং : ১৬০ বয়স : 26 লিঙ্গ : মহিলা	FQM0292243 ফটো উপলব্ধ
S 646 নাম : পল্লৱ ৰায় পিতাৰ নাম: জনোজ কুমাৰ ৰায় ঘৰ নং : 219 বয়স : 23 লিঙ্গ : পুৰুষ	PIW0025676 ফটো উপলব্ধ	S 647 নাম : লিমা খাতুন স্বামীৰ নাম: হুসাইন ৰহমান ঘৰ নং : 282 বয়স : 27 লিঙ্গ : মহিলা	PIW0060350 ফটো উপলব্ধ	# 648 নাম : আফজাল হক পিতাৰ নাম: আব্দুল ঘৰ নং : 395 বয়স : 21 লিঙ্গ : পুৰুষ	PIW0071829 ফটো উপলব্ধ
# 649 নাম : মাহমুদুল সেখ পিতাৰ নাম: নুৰুদ্দিন সেখ ঘৰ নং : 387 বয়স : 19 লিঙ্গ : পুৰুষ	PIW0076133 ফটো উপলব্ধ				



650	1	PIW0154781	নাম : ৰূপছিনা বেগম পিতাৰ নাম: ছায়াদ আলী ঘৰ নং : 360 বয়স : 20 লিঙ্গ : মহিলা	ফটো উপলব্ধ	651	1	PIW0154856	নাম : ইছমোতাৰা বেগম স্বামীৰ নাম: কাবিল হুছেইন ঘৰ নং : 332 বয়স : 23 লিঙ্গ : মহিলা	ফটো উপলব্ধ	652	1	PIW0154872	নাম : ফৰিদা বেগম পিতাৰ নাম: ছায়াদ সেখ ঘৰ নং : 347 বয়স : 19 লিঙ্গ : মহিলা	ফটো উপলব্ধ
653	1	PIW0154955	নাম : ৰেশমিনা বেগম স্বামীৰ নাম: বাহাদুৰ আলী ঘৰ নং : 409 বয়স : 23 লিঙ্গ : মহিলা	ফটো উপলব্ধ	654	1	PIW0155010	নাম : ছুফিয়া বেগম স্বামীৰ নাম: বাবিদুল ইছলাম ঘৰ নং : 802 বয়স : 19 লিঙ্গ : মহিলা	ফটো উপলব্ধ	655	1	PIW0155077	নাম : মিজানুৰ ৰহমান পিতাৰ নাম: ছাদেক আলী ঘৰ নং : 325 বয়স : 18 লিঙ্গ : পুৰুষ	ফটো উপলব্ধ
656	1	PIW0155085	নাম : নাজিৰুল হক পিতাৰ নাম: চাহজাহান আলী ঘৰ নং : 326 বয়স : 18 লিঙ্গ : পুৰুষ	ফটো উপলব্ধ	657	1	PIW0155176	নাম : হাবিজুৰ ৰহমান পিতাৰ নাম: আমিৰ হুছেইন ঘৰ নং : 322 বয়স : 18 লিঙ্গ : পুৰুষ	ফটো উপলব্ধ	658	1	PIW0155184	নাম : ৰূপছিনা বেগম পিতাৰ নাম: আমিৰ হুছেইন ঘৰ নং : 322 বয়স : 20 লিঙ্গ : মহিলা	ফটো উপলব্ধ
659	1	GCL1976052	নাম : গোলেনৰ বেগম স্বামীৰ নাম: গোল বাহাৰ আকন্দ ঘৰ নং : 374 বয়স : 36 লিঙ্গ : মহিলা	ফটো উপলব্ধ	660	1	PIW0078204	নাম : মুক্বেজা খাতুন স্বামীৰ নাম: মানিৰুল ইছলাম ঘৰ নং : 322 বয়স : 22 লিঙ্গ : মহিলা	ফটো উপলব্ধ	661	1	FQM2035681	নাম : আবাইদুৰ আলী পিতাৰ নাম: শৈব আলী ঘৰ নং : 371 বয়স : 24 লিঙ্গ : পুৰুষ	ফটো উপলব্ধ
662	1	PIW0162271	নাম : খাইৰুল আলম পিতাৰ নাম: আব্দুল মমিন ঘৰ নং : 379 বয়স : 20 লিঙ্গ : পুৰুষ	ফটো উপলব্ধ	663	1	FQM0301184	নাম : ৰশিদা বেগম স্বামীৰ নাম: চাইবুদ্দিন আলী ঘৰ নং : 273 বয়স : 25 লিঙ্গ : মহিলা	ফটো উপলব্ধ	664	1	FQM2002855	নাম : অজিমা খাতুন পিতাৰ নাম: আজিজুৰ ইছলাম খন্দকাৰ ঘৰ নং : 394 বয়স : 23 লিঙ্গ : মহিলা	ফটো উপলব্ধ
665	1	JBM8240220	নাম : জিয়াৰুল ইছলাম পিতাৰ নাম: ফুলবক্স সেখ ঘৰ নং : 394 বয়স : 31 লিঙ্গ : পুৰুষ	ফটো উপলব্ধ	666	1	PIW0050336	নাম : পিংকী বেগম স্বামীৰ নাম: ৰহিম আলী সেখ ঘৰ নং : 346 বয়স : 21 লিঙ্গ : মহিলা	ফটো উপলব্ধ	667	1	FQM0393918	নাম : চবিনা বেগম পিতাৰ নাম: সুবান আলী শেখ ঘৰ নং : 329 বয়স : 27 লিঙ্গ : মহিলা	ফটো উপলব্ধ
668	1	EAU0071191	নাম : হাবিজুল শেখ মাতৃৰ নাম: মমিৰন নেছা ঘৰ নং : 363 বয়স : 20 লিঙ্গ : পুৰুষ	ফটো উপলব্ধ	669	1	PIW0180208	নাম : বাবিদুল সেখ পিতাৰ নাম: আজিজুল সেখ ঘৰ নং : 363 বয়স : 18 লিঙ্গ : পুৰুষ	ফটো উপলব্ধ	670	1	PIW0180430	নাম : মৰমী খাতুন স্বামীৰ নাম: ছানিদুল আলী ঘৰ নং : 402 বয়স : 20 লিঙ্গ : মহিলা	ফটো উপলব্ধ
671	1	PIW0180885	নাম : আফৰিন চুলতানা স্বামীৰ নাম: মহিদুৰ আলী ঘৰ নং : 351 বয়স : 18 লিঙ্গ : মহিলা	ফটো উপলব্ধ	672	1	PIW0180877	নাম : ছানিয়াৰা বেগম পিতাৰ নাম: ছানোৱাৰ আলী ঘৰ নং : 351 বয়স : 20 লিঙ্গ : মহিলা	ফটো উপলব্ধ	673	1	PIW0180778	নাম : আশিদুৰ ৰহমান পিতাৰ নাম: আব্দুল মজিদ ঘৰ নং : 379 বয়স : 19 লিঙ্গ : পুৰুষ	ফটো উপলব্ধ



674	1	PIW0189506
নাম : ময়ৰী বেগম পিতাৰ নাম: ৰফিকুল ইছলাম ঘৰ নং : 376 বয়স : 20 লিঙ্গ : মহিলা		
ফটো উপলব্ধ		

675	1	PIW0189621
নাম : অবাইদৰ আলী পিতাৰ নাম: জিলাল সেখ ঘৰ নং : 409 বয়স : 20 লিঙ্গ : পুৰুষ		
ফটো উপলব্ধ		

676	1	PIW0196162
নাম : ইলমিনা খাতুন পিতাৰ নাম: দিলদাৰ আলী ঘৰ নং : 361 বয়স : 18 লিঙ্গ : মহিলা		
ফটো উপলব্ধ		

677	1	PIW0196121
নাম : মুক্তাৰ আলী পিতাৰ নাম: ৰহমান আলী ঘৰ নং : 324 বয়স : 18 লিঙ্গ : পুৰুষ		
ফটো উপলব্ধ		

678	1	PIW0196246
নাম : ছমিলা বেগম পিতাৰ নাম: আৰুজ আলী ঘৰ নং : 377 বয়স : 18 লিঙ্গ : মহিলা		
ফটো উপলব্ধ		

ভোটাৰৰ সাৰাংশ

A) ভোটাৰৰ সংখ্যা

	তালিকাৰ প্ৰকাৰ	তালিকাৰ চিনাক্তকৰণ	ভোটাৰৰ সংখ্যা							
			পুৰুষ	মহিলা	৩য় লিঙ্গ	মুঠ				
I	মূল তালিকা	মূল তালিকা	বিশেষ সংশোধন, 2026 চনৰ পূৰ্বৰ 2025 চনৰ মূল তালিকাৰ লগত থকা সংযোজন সমূহ একত্ৰিতকৰণ কৰা তালিকা।				322	327	0	649
II	যোগ তালিকা	পৰিপূৰক 1	বিশেষ সংক্ষিপ্ত সংশোধন, 2026				9	15	0	24
		পৰিপূৰক 2	অনবিচ্ছিন্ন সংশোধন 2026				2	3	0	5
			মুঠ				11	18	0	29
III	বিয়োজন তালিকা	পৰিপূৰক 1	বিশেষ সংক্ষিপ্ত সংশোধন, 2026				2	5	0	7
		পৰিপূৰক 2	অনবিচ্ছিন্ন সংশোধন 2026				0	0	0	0
			মুঠ				2	5	0	7
IV	লিংগ ক্ষেত্ৰত পৰিবৰ্তনৰ বাবে পাৰ্থক্য					0	0	0	0	
এই সংশোধনৰ পিছত ভোটাৰ তালিকাত ভোটাৰৰ মুঠ সংখ্যা (I+II-III+IV)						331	340	0	671	

B) শুধৰনীৰ সংখ্যা

তালিকাৰ প্ৰকাৰ	তালিকাৰ চিনাক্তকৰণ	শুধৰনীৰ সংখ্যা
পৰিপূৰক 1	বিশেষ সংক্ষিপ্ত সংশোধন, 2026	43
পৰিপূৰক 2	অনবিচ্ছিন্ন সংশোধন 2026	2
	মুঠ	45

নিৰ্বাচক পঞ্জীয়ন বিষয়াৰ স্বাক্ষৰ

E-মূত, S-স্থানান্তৰিত/ বাসস্থান পৰিবৰ্তন, R-প্ৰতিলিপি, M-নিখোজ, Q-অযোগ্য