



ভোটাৰ তালিকা 2026 S03 অসম

বিধানসভা সমষ্টিৰ নম্বৰ, নাম আৰু সংৰক্ষণৰ স্থিতি : 20 - বিজনী (সাধাৰণ)		খণ্ড নং : 36																			
এই বিধানসভা সমষ্টিত কোন সংসদীয় সমষ্টিৰ অন্তৰ্গত তাৰ নম্বৰ, নাম আৰু সংৰক্ষণ স্থিতি : 1 - কোকৰাঝাৰ (অনুসূচিত জনজাতি)																					
1. সংশোধনৰ বিৱৰণ																					
সংশোধনৰ বছৰ	2026	তালিকাৰ চিনাক্তকৰণ																			
ভিত্তি তাৰিখ	01-04-2026	বিশেষ সংশোধন, 2026 চনৰ পূৰ্বৰ 2025 চনৰ মূল তালিকাৰ লগত থকা সংযোজন সমূহ একত্ৰিতকৰণ কৰা তালিকা।																			
সংশোধনৰ প্ৰকাৰ	বিশেষ সংশোধন 2026																				
প্ৰকাশনৰ তাৰিখ	23-03-2026																				
2. খণ্ড আৰু ভোটগ্ৰহন কেন্দ্ৰৰ বিৱৰণ																					
খণ্ডৰ অন্তৰ্গত এলেকা সমূহৰ নম্বৰ আৰু নাম																					
1-(ক) নতুন মাটি (কুকলুং)		<table style="width: 100%; border-collapse: collapse;"> <tr> <td style="width: 50%;">মূল চহৰ/গাওঁ</td> <td style="width: 50%;">: দংশিয়াপাৰা</td> </tr> <tr> <td>ৱাৰ্ড নং</td> <td>:</td> </tr> <tr> <td>ডাকঘৰ</td> <td>: বিজনী</td> </tr> <tr> <td>পুলিচ থানা</td> <td>: বিজনী</td> </tr> <tr> <td>ব্লক</td> <td>: বড়োবজাৰ (অংশ-২)</td> </tr> <tr> <td>ৰাজহ চক্ৰ</td> <td>: বিজনী</td> </tr> <tr> <td>জিলা</td> <td>: চিৰাং</td> </tr> <tr> <td>পিনকোড</td> <td>: 783390</td> </tr> </table>				মূল চহৰ/গাওঁ	: দংশিয়াপাৰা	ৱাৰ্ড নং	:	ডাকঘৰ	: বিজনী	পুলিচ থানা	: বিজনী	ব্লক	: বড়োবজাৰ (অংশ-২)	ৰাজহ চক্ৰ	: বিজনী	জিলা	: চিৰাং	পিনকোড	: 783390
মূল চহৰ/গাওঁ	: দংশিয়াপাৰা																				
ৱাৰ্ড নং	:																				
ডাকঘৰ	: বিজনী																				
পুলিচ থানা	: বিজনী																				
ব্লক	: বড়োবজাৰ (অংশ-২)																				
ৰাজহ চক্ৰ	: বিজনী																				
জিলা	: চিৰাং																				
পিনকোড	: 783390																				
3. ভোটগ্ৰহন কেন্দ্ৰৰ বিৱৰণ																					
ভোটগ্ৰহন কেন্দ্ৰৰ নম্বৰ আৰু নাম :		ভোটগ্ৰহন কেন্দ্ৰৰ প্ৰকাৰ (পুৰুষ/মহিলা/সাধাৰণ)		সাধাৰণ																	
36 - ৪৯৪ নং দংশিয়াপাৰা এল পি স্কুল (ৰুম নং ২)		খণ্ডৰ অন্তৰ্গত সহায়ক ভোটগ্ৰহন কেন্দ্ৰৰ সংখ্যা :		0																	
ভোটগ্ৰহন কেন্দ্ৰৰ ঠিকনা :																					
494 নং দংশিয়াপাৰা এল পি স্কুল, ৰুম নং ২, ২ নং দংশিয়াপাৰা																					
4. ভোটাৰৰ সংখ্যা																					
আৰম্ভনি ক্ৰমিক নং	শেষ ক্ৰমিক নং	মুঠ ভোটাৰ																			
		পুৰুষ	মহিলা	৩য় লিঙ্গ	মুঠ																
1	1110	538	505	0	1043																

নিৰ্বাচক পঞ্জীয়ন বিষয়াৰ স্বাক্ষৰ



Nazri Naksha

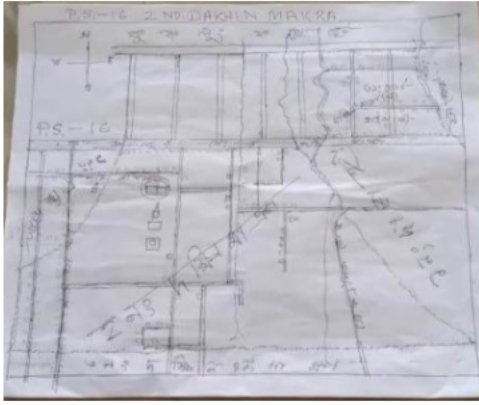

Google Map View



Polling Station Building Front View



ভোটগ্ৰহন কেন্দ্ৰৰ সন্মুখৰ দৃশ্য



Cad View

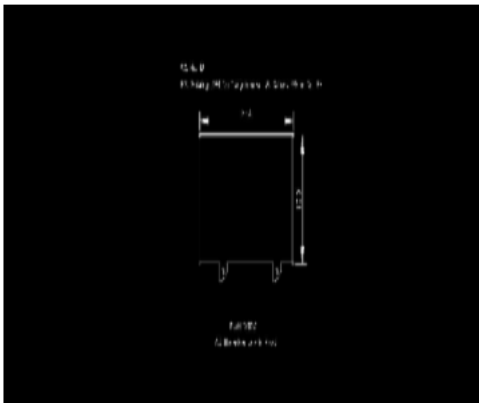

Key MAP View





বিধানসভা সমষ্টিৰ নম্বৰ আৰু নাম : 20-বিজনী
অংশৰ নম্বৰ আৰু নাম : 1-(ক) নতুন মাটি (কুকলুং)

1 নাম : টিপিন চন্দ্ৰ বৰ্মন পিতাৰ নাম: কানু বৰ্মন ঘৰ নং : 1 বয়স : 55 লিঙ্গ : পুৰুষ	FQM0006207 ফটো উপলব্ধ	2 নাম : আলো ৰায় স্বামীৰ নাম: পূৰ্ণেশ্বৰ ৰায় ঘৰ নং : 01 বয়স : 54 লিঙ্গ : মহিলা	FQM0256933 ফটো উপলব্ধ	3 নাম : নিম বাল্লা বৰ্মন স্বামীৰ নাম: টিপিন বৰ্মন ঘৰ নং : 1 বয়স : 48 লিঙ্গ : মহিলা	FQM0006208 ফটো উপলব্ধ
4 নাম : খৰ্গেশ্বৰ ৰায় পিতাৰ নাম: পূৰ্ণেশ্বৰ ৰায় ঘৰ নং : 01 বয়স : 37 লিঙ্গ : পুৰুষ	FQM0379610 ফটো উপলব্ধ	5 নাম : অজয় ৰয় পিতাৰ নাম: পূৰ্ণেশ্বৰ ৰয় ঘৰ নং : 1 বয়স : 29 লিঙ্গ : পুৰুষ	FQM0381905 ফটো উপলব্ধ	#2 6 নাম : বীনা বৰ্মন পিতাৰ নাম: টিপিন বৰ্মন ঘৰ নং : 01 বয়স : 27 লিঙ্গ : মহিলা	FQM0380782 ফটো উপলব্ধ
7 নাম : কৃপা বৰ্মন পিতাৰ নাম: টিপিন চন্দ্ৰ বৰ্মন ঘৰ নং : 1 বয়স : 27 লিঙ্গ : পুৰুষ	FQM0446617 ফটো উপলব্ধ	8 নাম : সঞ্জয় ৰয় পিতাৰ নাম: পূৰ্ণেশ্বৰ ৰয় ঘৰ নং : 01 বয়স : 27 লিঙ্গ : পুৰুষ	FQM0379735 ফটো উপলব্ধ	9 নাম : সুভাষ চন্দ্ৰ সৰকাৰ পিতাৰ নাম: সুধৰ সৰকাৰ ঘৰ নং : 2 বয়স : 62 লিঙ্গ : পুৰুষ	FQM0006209 ফটো উপলব্ধ
10 নাম : বেলী বালা সৰকাৰ স্বামীৰ নাম: সুভাষ সৰকাৰ ঘৰ নং : 2 বয়স : 50 লিঙ্গ : মহিলা	FQM0006210 ফটো উপলব্ধ	11 নাম : মৃদুল সৰকাৰ পিতাৰ নাম: সুভাষ সৰকাৰ ঘৰ নং : 2 বয়স : 30 লিঙ্গ : পুৰুষ	FQM0218297 ফটো উপলব্ধ	12 নাম : ধ্ৰুৱজ্যোতী সৰকাৰ পিতাৰ নাম: সুভাষ সৰকাৰ ঘৰ নং : 02 বয়স : 26 লিঙ্গ : পুৰুষ	FQM0325373 ফটো উপলব্ধ
13 নাম : বাশিনাথ বৰ্মন পিতাৰ নাম: পাগলু বৰ্মন ঘৰ নং : 3 বয়স : 54 লিঙ্গ : পুৰুষ	FQM0006211 ফটো উপলব্ধ	14 নাম : সমিত্ৰা বৰ্মন স্বামীৰ নাম: বাশিনাথ বৰ্মন ঘৰ নং : 3 বয়স : 43 লিঙ্গ : মহিলা	FQM0006212 ফটো উপলব্ধ	15 নাম : অনন্ত বৰ্মণ পিতাৰ নাম: বাশিনাথ বৰ্মণ ঘৰ নং : 3 বয়স : 30 লিঙ্গ : পুৰুষ	FQM1922834 ফটো উপলব্ধ
16 নাম : কমোল বৰ্মন পিতাৰ নাম: বাশিনাথ বৰ্মন ঘৰ নং : 3 বয়স : 23 লিঙ্গ : পুৰুষ	FQM1433259 ফটো উপলব্ধ	17 নাম : বিমল বৰ্মন পিতাৰ নাম: জগদীশ বৰ্মন ঘৰ নং : 8 বয়স : 65 লিঙ্গ : পুৰুষ	FQM0006213 ফটো উপলব্ধ	18 নাম : মধুমতী বৰ্মন স্বামীৰ নাম: বিমল বৰ্মন ঘৰ নং : 8 বয়স : 50 লিঙ্গ : মহিলা	FQM0006214 ফটো উপলব্ধ
19 নাম : স্বপন কুমাৰ বৰ্মন পিতাৰ নাম: বিমল বৰ্মন ঘৰ নং : 8 বয়স : 34 লিঙ্গ : পুৰুষ	FQM0006215 ফটো উপলব্ধ	20 নাম : মঞ্জলা ৰায় স্বামীৰ নাম: স্বপন কুমাৰ বৰ্মন ঘৰ নং : 04 বয়স : 29 লিঙ্গ : মহিলা	FQM0325340 ফটো উপলব্ধ	21 নাম : মনোজ বৰ্মন পিতাৰ নাম: বিমল বৰ্মন ঘৰ নং : 8 বয়স : 27 লিঙ্গ : পুৰুষ	FQM0258335 ফটো উপলব্ধ
22 নাম : কনিকা বৰ্মন স্বামীৰ নাম: মনোজ বৰ্মন ঘৰ নং : 4 বয়স : 20 লিঙ্গ : মহিলা	PIW0042424 ফটো উপলব্ধ	23 নাম : দিলীপ ৰায় পিতাৰ নাম: গোদাল চন্দ্ৰ ৰায় ঘৰ নং : 5 বয়স : 68 লিঙ্গ : পুৰুষ	FQM0006216 ফটো উপলব্ধ	24 নাম : গিৰো বাল্লা ৰায় স্বামীৰ নাম: দিলীপ ৰায় ঘৰ নং : 5 বয়স : 52 লিঙ্গ : মহিলা	FQM0006217 ফটো উপলব্ধ
25 নাম : সবিতা সৰকাৰ স্বামীৰ নাম: দিলীপ ৰায় ঘৰ নং : 5 বয়স : 36 লিঙ্গ : মহিলা	FQM0268326 ফটো উপলব্ধ	26 নাম : খলেন চন্দ্ৰ ৰায় পিতাৰ নাম: দিলীপ ৰায় ঘৰ নং : 5 বয়স : 33 লিঙ্গ : পুৰুষ	FQM0006218 ফটো উপলব্ধ	27 নাম : বিক্ৰম ৰায় পিতাৰ নাম: দিলীপ ৰায় ঘৰ নং : 5 বয়স : 29 লিঙ্গ : পুৰুষ	FQM0268847 ফটো উপলব্ধ
28 নাম : মালতী বৰ্মন স্বামীৰ নাম: জগদীশ বৰ্মন ঘৰ নং : 6 বয়স : 55 লিঙ্গ : মহিলা	FQM0006220 ফটো উপলব্ধ	29 নাম : অবনি বৰ্মন পিতাৰ নাম: নলোনি বৰ্মন ঘৰ নং : 6 বয়স : 50 লিঙ্গ : পুৰুষ	FQM0130005 ফটো উপলব্ধ	30 নাম : বজ্জ মোহন বৰ্মন পিতাৰ নাম: জগদীশ বৰ্মন ঘৰ নং : 6 বয়স : 37 লিঙ্গ : পুৰুষ	FQM0006221 ফটো উপলব্ধ



31 নাম : পাৰ্বতী বৰ্মন পিতাৰ নাম: জগদীশ বৰ্মন ঘৰ নং : 6 বয়স : 35 লিঙ্গ : মহিলা	FQM0006222 ফটো উপলব্ধ	32 নাম : বঞ্জিতা বৰ্মন পিতাৰ নাম: বজ্জমোহন বৰ্মন ঘৰ নং : 6 বয়স : 31 লিঙ্গ : মহিলা	FQM0006223 ফটো উপলব্ধ	33 নাম : প্ৰিয়ংকা বৰ্মন অন্যান্য: মালতী বৰ্মন ঘৰ নং : 6 বয়স : 27 লিঙ্গ : মহিলা	PIW0023739 ফটো উপলব্ধ
E 34 নাম : খগেন বৰ্মন পিতাৰ নাম: জগদীশ বৰ্মন ঘৰ নং : 06 বয়স : 25 লিঙ্গ : পুৰুষ	FQM0256602 ফটো উপলব্ধ	35 নাম : নিৰঞ্জন বৰ্মন পিতাৰ নাম: ধনকুমৰ বৰ্মন ঘৰ নং : 9 বয়স : 55 লিঙ্গ : পুৰুষ	FQM0006224 ফটো উপলব্ধ	36 নাম : সপ্না বৰ্মন স্বামীৰ নাম: নিৰঞ্জন বৰ্মন ঘৰ নং : 9 বয়স : 45 লিঙ্গ : মহিলা	FQM0006225 ফটো উপলব্ধ
37 নাম : সুজন বৰ্মন পিতাৰ নাম: নিৰঞ্জন বৰ্মন ঘৰ নং : 9 বয়স : 25 লিঙ্গ : পুৰুষ	FQM1222934 ফটো উপলব্ধ	38 নাম : প্ৰেমা বৰ্মন পিতাৰ নাম: কানু বৰ্মন ঘৰ নং : 8 বয়স : 58 লিঙ্গ : পুৰুষ	FQM0006226 ফটো উপলব্ধ	39 নাম : অৰ্শো বৰ্মন স্বামীৰ নাম: প্ৰেমা বৰ্মন ঘৰ নং : 8 বয়স : 47 লিঙ্গ : মহিলা	FQM0006227 ফটো উপলব্ধ
40 নাম : কনিকা বৰ্মন পিতাৰ নাম: প্ৰেমা বৰ্মন ঘৰ নং : 8 বয়স : 25 লিঙ্গ : মহিলা	FQM0364752 ফটো উপলব্ধ	41 নাম : মঞ্জয় বৰ্মন পিতাৰ নাম: প্ৰেমা বৰ্মন ঘৰ নং : 08 বয়স : 24 লিঙ্গ : পুৰুষ	FQM0507293 ফটো উপলব্ধ	42 নাম : সৰ্বোজিনী বৰ্মন স্বামীৰ নাম: অখিল বৰ্মন ঘৰ নং : 10 বয়স : 47 লিঙ্গ : মহিলা	FQM0006231 ফটো উপলব্ধ
43 নাম : পবিত্ৰ বৰ্মন পিতাৰ নাম: অখিল বৰ্মন ঘৰ নং : 10 বয়স : 35 লিঙ্গ : পুৰুষ	FQM0006232 ফটো উপলব্ধ	44 নাম : বুদ্ধদেৱ বৰ্মন পিতাৰ নাম: অখিল চন্দ্ৰ বৰ্মন ঘৰ নং : 10 বয়স : 30 লিঙ্গ : পুৰুষ	FQM0173328 ফটো উপলব্ধ	45 নাম : ববিতা নাথ স্বামীৰ নাম: বুদ্ধদেৱ বৰ্মন ঘৰ নং : 10 বয়স : 28 লিঙ্গ : মহিলা	FQM0173435 ফটো উপলব্ধ
46 নাম : প্ৰতিভা ৰায় স্বামীৰ নাম: পবিত্ৰ বাৰ্মন ঘৰ নং : 10 বয়স : 25 লিঙ্গ : মহিলা	FQM1182047 ফটো উপলব্ধ	47 নাম : নাৰায়ণ বৰ্মন পিতাৰ নাম: সৰ্বেশ্বৰ বৰ্মন ঘৰ নং : 11 বয়স : 48 লিঙ্গ : পুৰুষ	FQM0006233 ফটো উপলব্ধ	48 নাম : গীতা বৰ্মন স্বামীৰ নাম: নাৰায়ণ বৰ্মন ঘৰ নং : 11 বয়স : 42 লিঙ্গ : মহিলা	FQM0006234 ফটো উপলব্ধ
49 নাম : হীতেশ বৰ্মন পিতাৰ নাম: নাৰায়ণ বৰ্মন ঘৰ নং : 11 বয়স : 26 লিঙ্গ : পুৰুষ	FQM0241562 ফটো উপলব্ধ	50 নাম : বৰ্ণালী কলিতা স্বামীৰ নাম: হিতেশ বৰ্মন ঘৰ নং : 11 বয়স : 25 লিঙ্গ : মহিলা	PIW0081927 ফটো উপলব্ধ	51 নাম : সৌৰ্যকৃষ্ণ বাৰ্মন মাতৃৰ নাম: গিতা বাৰ্মন ঘৰ নং : 11 বয়স : 21 লিঙ্গ : পুৰুষ	FQM2008415 ফটো উপলব্ধ
E 52 নাম : বিসি মতী বৰ্মন স্বামীৰ নাম: সৰ্বেশ্বৰ বৰ্মন ঘৰ নং : 12 বয়স : 85 লিঙ্গ : মহিলা	FQM0006235 ফটো উপলব্ধ	53 নাম : শৈলেন বৰ্মন পিতাৰ নাম: সৰ্বেশ্বৰ বৰ্মন ঘৰ নং : 12 বয়স : 52 লিঙ্গ : পুৰুষ	FQM0006236 ফটো উপলব্ধ	54 নাম : অনিতা বৰ্মন স্বামীৰ নাম: শৈলেন বৰ্মন ঘৰ নং : 12 বয়স : 38 লিঙ্গ : মহিলা	FQM0033225 ফটো উপলব্ধ
55 নাম : নাৰায়ণ বৰ্মন পিতাৰ নাম: টাটু বৰ্মন ঘৰ নং : 13 বয়স : 72 লিঙ্গ : পুৰুষ	FQM0006237 ফটো উপলব্ধ	56 নাম : ৰয়া বালা বৰ্মন স্বামীৰ নাম: নাৰায়ণ বৰ্মন ঘৰ নং : 13 বয়স : 55 লিঙ্গ : মহিলা	FQM0006238 ফটো উপলব্ধ	57 নাম : মঞ্জলা বৰ্মন স্বামীৰ নাম: ভূৱন বৰ্মন ঘৰ নং : 13 বয়স : 30 লিঙ্গ : মহিলা	FQM0033134 ফটো উপলব্ধ
58 নাম : প্ৰমদ বৰো পিতাৰ নাম: থবসা বৰো ঘৰ নং : 13 বয়স : 19 লিঙ্গ : পুৰুষ	PIW0092577 ফটো উপলব্ধ	59 নাম : চন্দ্ৰ মোহন বৰ্মন পিতাৰ নাম: শ্ৰীধৰ বৰ্মন ঘৰ নং : 18 বয়স : 68 লিঙ্গ : পুৰুষ	FQM0006240 ফটো উপলব্ধ	60 নাম : মাগেশ্বৰী বৰ্মন স্বামীৰ নাম: চন্দ্ৰ মোহন বৰ্মন ঘৰ নং : 18 বয়স : 56 লিঙ্গ : মহিলা	FQM0006241 ফটো উপলব্ধ



61	FQM0006242	ফটো উপলব্ধ	নাম : প্ৰহলাদ বৰ্মন পিতাৰ নাম: চন্দ্ৰমোহন বৰ্মন ঘৰ নং : 18 বয়স : 38 লিঙ্গ : পুৰুষ
62	FQM0006312	ফটো উপলব্ধ	নাম : শৈলেন বৰ্মন পিতাৰ নাম: চন্দ্ৰ মোহন বৰ্মন ঘৰ নং : 18 বয়স : 38 লিঙ্গ : পুৰুষ
63	FQM0006243	ফটো উপলব্ধ	নাম : বানেশ্বৰ বৰ্মন পিতাৰ নাম: চন্দ্ৰ মোহন বৰ্মন ঘৰ নং : 18 বয়স : 35 লিঙ্গ : পুৰুষ
64	FQM0029512	ফটো উপলব্ধ	নাম : বিশকা বৰ্মন স্বামীৰ নাম: শৈলেন বৰ্মন ঘৰ নং : 18 বয়স : 27 লিঙ্গ : মহিলা
65	FQM0194035	ফটো উপলব্ধ	নাম : সুচিত্ৰা বৰ্মন স্বামীৰ নাম: প্ৰহলাদ বৰ্মন ঘৰ নং : 18 বয়স : 27 লিঙ্গ : মহিলা
66	FQM0381046	ফটো উপলব্ধ	নাম : মনোজ বৰ্মন পিতাৰ নাম: চন্দ্ৰমোহন বৰ্মন ঘৰ নং : 18 বয়স : 26 লিঙ্গ : পুৰুষ
67	FQM0006244	ফটো উপলব্ধ	নাম : গনো ৰায় পিতাৰ নাম: বিলোক চন্দ্ৰ ৰায় ঘৰ নং : 15 বয়স : 62 লিঙ্গ : পুৰুষ
68	FQM0006245	ফটো উপলব্ধ	নাম : অঞ্জলী ৰায় স্বামীৰ নাম: গনো ৰায় ঘৰ নং : 15 বয়স : 55 লিঙ্গ : মহিলা
69	FQM0495622	ফটো উপলব্ধ	নাম : বিকাশ ৰায় পিতাৰ নাম: গনো ৰায় ঘৰ নং : 15 বয়স : 25 লিঙ্গ : পুৰুষ
70	FQM0006246	ফটো উপলব্ধ	নাম : বিনয় কুঃ বৰ্মন পিতাৰ নাম: জগদীশ বৰ্মন ঘৰ নং : 16 বয়স : 51 লিঙ্গ : পুৰুষ
71	FQM0006248	ফটো উপলব্ধ	নাম : জুন বালা বৰ্মন স্বামীৰ নাম: বিনয় কুঃ বৰ্মন ঘৰ নং : 16 বয়স : 42 লিঙ্গ : মহিলা
72	FQM1431915	ফটো উপলব্ধ	নাম : মিনিতা মুছাহাৰী পিতাৰ নাম: মন্ডে মুছাহাৰী ঘৰ নং : 16 বয়স : 29 লিঙ্গ : মহিলা
73	FQM0361717	ফটো উপলব্ধ	নাম : যতিন চন্দ্ৰ বৰ্মন পিতাৰ নাম: বিনয় কুঃ বৰ্মন ঘৰ নং : 16 বয়স : 26 লিঙ্গ : পুৰুষ
74	FQM0412833	ফটো উপলব্ধ	নাম : ববিতা বালা বৰ্মন পিতাৰ নাম: বিনয় কুঃ বৰ্মন ঘৰ নং : 16 বয়স : 25 লিঙ্গ : মহিলা
75	PIW0041764	ফটো উপলব্ধ	নাম : তেন্জিংগ মুছাহাৰী পিতাৰ নাম: মন্দেশ্বৰ মুছাহাৰী ঘৰ নং : 16 বয়স : 22 লিঙ্গ : পুৰুষ
76	FQM0006249	ফটো উপলব্ধ	নাম : সুনিল ৰায় পিতাৰ নাম: ভেলোৰাম ৰায় ঘৰ নং : 19 বয়স : 54 লিঙ্গ : পুৰুষ
77	FQM0006250	ফটো উপলব্ধ	নাম : কবিতা বালা ৰায় স্বামীৰ নাম: সুনিল ৰায় ঘৰ নং : 19 বয়স : 42 লিঙ্গ : মহিলা
78	FQM0044677	ফটো উপলব্ধ	নাম : সনজয় গয়াৰী পিতাৰ নাম: দানেশ্বৰ গয়াৰী ঘৰ নং : 19 বয়স : 29 লিঙ্গ : পুৰুষ
79	FQM2049724	ফটো উপলব্ধ	নাম : ৰাজীব ৰায় পিতাৰ নাম: খৰ্গেশ্বৰ ৰায় ঘৰ নং : 17 বয়স : 22 লিঙ্গ : পুৰুষ
R	80	FQM2049757	নাম : ৰাজীব ৰায় পিতাৰ নাম: খৰ্গেশ্বৰ ৰায় ঘৰ নং : 17 বয়স : 22 লিঙ্গ : পুৰুষ
81	FQM0006251	ফটো উপলব্ধ	নাম : খৰ্গেশ্বৰ ৰায় পিতাৰ নাম: ৰাজ গোবিন্দ ৰায় ঘৰ নং : 17 বয়স : 52 লিঙ্গ : পুৰুষ
82	FQM0006252	ফটো উপলব্ধ	নাম : মিনতী বালা ৰায় স্বামীৰ নাম: খৰ্গেশ্বৰ ৰায় ঘৰ নং : 17 বয়স : 44 লিঙ্গ : মহিলা
83	FQM0515288	ফটো উপলব্ধ	নাম : কৃষ্ণ ৰায় পিতাৰ নাম: খৰ্গেশ্বৰ ৰায় ঘৰ নং : 17 বয়স : 24 লিঙ্গ : পুৰুষ
84	PIW0032383	ফটো উপলব্ধ	নাম : ছাউৰাংসী বড়ো স্বামীৰ নাম: অলংবাৰ বড়ো ঘৰ নং : 18 বয়স : 23 লিঙ্গ : মহিলা
85	FQM0520486	ফটো উপলব্ধ	নাম : অলংবাৰ বসুমতাৰী পিতাৰ নাম: বিনেশী বসুমতাৰী ঘৰ নং : 19 বয়স : 24 লিঙ্গ : পুৰুষ
86	FQM0006256	ফটো উপলব্ধ	নাম : মহেন্দ্ৰ বৰ্মন পিতাৰ নাম: গিৰিধৰ বৰ্মন ঘৰ নং : 20 বয়স : 55 লিঙ্গ : পুৰুষ
87	FQM0006257	ফটো উপলব্ধ	নাম : চন্দনা বৰ্মন স্বামীৰ নাম: মহেন্দ্ৰ বৰ্মন ঘৰ নং : 20 বয়স : 43 লিঙ্গ : মহিলা
88	FQM0057646	ফটো উপলব্ধ	নাম : ৰহিনী বৰ্মন পিতাৰ নাম: মহেন বৰ্মন ঘৰ নং : 20 বয়স : 29 লিঙ্গ : পুৰুষ
89	FQM0219436	ফটো উপলব্ধ	নাম : ধৰমেন্দ্ৰ বৰ্মন পিতাৰ নাম: মহেন্দ্ৰ বৰ্মন ঘৰ নং : 20 বয়স : 28 লিঙ্গ : পুৰুষ
90	FQM0219428	ফটো উপলব্ধ	নাম : শিলা বৰ্মন স্বামীৰ নাম: ৰহিনী বৰ্মন ঘৰ নং : 20 বয়স : 28 লিঙ্গ : মহিলা



91 নাম : মনো বৰ্মন পিতাৰ নাম: হিৰেন্দ্ৰ বৰ্মন ঘৰ নং : ২২ বয়স : 50 লিঙ্গ : পুৰুষ	FQM0006259 ফটো উপলব্ধ	92 নাম : অৰ্চনা বৰ্মন স্বামীৰ নাম: মনো বৰ্মন ঘৰ নং : ২২ বয়স : 40 লিঙ্গ : মহিলা	FQM0006260 ফটো উপলব্ধ	93 নাম : পংকজ বৰ্মন পিতাৰ নাম: মনো বৰ্মন ঘৰ নং : ২২ বয়স : 24 লিঙ্গ : পুৰুষ	FQM0520460 ফটো উপলব্ধ
94 নাম : ফুলেশ্বৰী বৰ্মন স্বামীৰ নাম: নিপেন বৰ্মন ঘৰ নং : ২২ বয়স : 60 লিঙ্গ : মহিলা	FQM0006262 ফটো উপলব্ধ	95 নাম : মহেন বৰ্মন পিতাৰ নাম: নিপেন বৰ্মন ঘৰ নং : ২২ বয়স : 38 লিঙ্গ : পুৰুষ	FQM0006264 ফটো উপলব্ধ	96 নাম : ফুলমতী বৰ্মন স্বামীৰ নাম: মহেন বৰ্মন ঘৰ নং : ২২ বয়স : 34 লিঙ্গ : মহিলা	FQM0034165 ফটো উপলব্ধ
97 নাম : সুমি বালা বৰ্মন স্বামীৰ নাম: দিনেশ বৰ্মন ঘৰ নং : ২৩ বয়স : 60 লিঙ্গ : মহিলা	FQM0006266 ফটো উপলব্ধ	98 নাম : পঞ্চমী বালা বৰ্মন স্বামীৰ নাম: বঞ্জন বাৰ্মন ঘৰ নং : ২৩ বয়স : 33 লিঙ্গ : মহিলা	FQM0448571 ফটো উপলব্ধ	99 নাম : বনঞ্জন বৰ্মন পিতাৰ নাম: দিনেশ বৰ্মন ঘৰ নং : ২৩ বয়স : 31 লিঙ্গ : পুৰুষ	FQM0006268 ফটো উপলব্ধ
100 নাম : মৃত্যুঞ্জয় ৰায় পিতাৰ নাম: তাৰা কান্ত ৰায় ঘৰ নং : ২৪ বয়স : 62 লিঙ্গ : পুৰুষ	FQM0006269 ফটো উপলব্ধ	101 নাম : মিৰা বালা ৰায় স্বামীৰ নাম: মৃত্যুঞ্জয় ৰায় ঘৰ নং : ২৪ বয়স : 52 লিঙ্গ : মহিলা	FQM0006270 ফটো উপলব্ধ	102 নাম : অজয় ৰায় পিতাৰ নাম: মৃত্যুঞ্জয় ৰায় ঘৰ নং : ২৪ বয়স : 27 লিঙ্গ : পুৰুষ	FQM0228676 ফটো উপলব্ধ
103 নাম : বীনা বালা বৰ্মন ৰায় স্বামীৰ নাম: অজয় ৰায় ঘৰ নং : ২৪ বয়স : 24 লিঙ্গ : মহিলা	FQM0512012 ফটো উপলব্ধ	S 104 নাম : বালাৰাম ৰায় পিতাৰ নাম: চেচৈৰী ৰাম ৰায় ঘৰ নং : ২৫ বয়স : 67 লিঙ্গ : পুৰুষ	FQM0006272 ফটো উপলব্ধ	S 105 নাম : ললিতা বালা ৰায় স্বামীৰ নাম: বালাৰাম ৰায় ঘৰ নং : ২৫ বয়স : 40 লিঙ্গ : মহিলা	FQM0006273 ফটো উপলব্ধ
S 106 নাম : প্ৰসেনজিৎ ৰায় পিতাৰ নাম: বল্লৰাম ৰায় ঘৰ নং : ২৫ বয়স : 24 লিঙ্গ : পুৰুষ	FQM0485094 ফটো উপলব্ধ	107 নাম : ৰেণকা বৰ্মন পিতাৰ নাম: কালি কুমাৰ বৰ্মন ঘৰ নং : ২৭ বয়স : 48 লিঙ্গ : মহিলা	FQM0006276 ফটো উপলব্ধ	108 নাম : শ্যামল বৰ্মন পিতাৰ নাম: কালি কুমাৰ বৰ্মন ঘৰ নং : ২৭ বয়স : 40 লিঙ্গ : পুৰুষ	FQM0006277 ফটো উপলব্ধ
109 নাম : সাবিত্ৰী বৰ্মন স্বামীৰ নাম: কমল বৰ্মন ঘৰ নং : ২৭ক বয়স : 37 লিঙ্গ : মহিলা	FQM0034025 ফটো উপলব্ধ	110 নাম : ৰূপতি বৰ্মন স্বামীৰ নাম: শ্যামল বৰ্মন ঘৰ নং : ২৭ বয়স : 34 লিঙ্গ : মহিলা	FQM0006278 ফটো উপলব্ধ	S 111 নাম : বিশ্বমতী সুব্ৰধৰ পিতাৰ নাম: মিত্তন সুব্ৰধৰ ঘৰ নং : ২৭ বয়স : 25 লিঙ্গ : মহিলা	PIW0016113 ফটো উপলব্ধ
112 নাম : প্ৰিয়া বসুমতাৰী স্বামীৰ নাম: সানঞ্জাৰাং নাৰ্জাৰী ঘৰ নং : ২৭ক বয়স : 24 লিঙ্গ : মহিলা	FQM0519132 ফটো উপলব্ধ	113 নাম : ৰাজকুমাৰী বৰ্মন স্বামীৰ নাম: কালিকুমাৰ বৰ্মন ঘৰ নং : ২৭ক বয়স : 79 লিঙ্গ : মহিলা	FQM0000147 ফটো উপলব্ধ	114 নাম : পূৰ্ণা বৰ্মন পিতাৰ নাম: কমল বৰ্মন ঘৰ নং : ২৭ক বয়স : 19 লিঙ্গ : পুৰুষ	PIW0129965 ফটো উপলব্ধ
115 নাম : বৈজন্তী সুব্ৰধৰ স্বামীৰ নাম: মিত্তন সুব্ৰধৰ ঘৰ নং : ২৮ বয়স : 45 লিঙ্গ : মহিলা	FQM0006280 ফটো উপলব্ধ	116 নাম : সঞ্জীৱ সুব্ৰধৰ পিতাৰ নাম: মিত্তন সুব্ৰধৰ ঘৰ নং : ২৮ বয়স : 27 লিঙ্গ : পুৰুষ	FQM0374983 ফটো উপলব্ধ	117 নাম : ধনেশ্বৰ সুব্ৰধৰ পিতাৰ নাম: মিত্তন সুব্ৰধৰ ঘৰ নং : ২৮ বয়স : 23 লিঙ্গ : পুৰুষ	FQM1433267 ফটো উপলব্ধ
118 নাম : শ্যামেশ্বৰী বাৰ্মন স্বামীৰ নাম: জগদীশ বৰ্মন ঘৰ নং : ২৯ বয়স : 65 লিঙ্গ : মহিলা	FQM0006281 ফটো উপলব্ধ	119 নাম : জিতেন বৰ্মন পিতাৰ নাম: জগদীশ বৰ্মন ঘৰ নং : ২৯ বয়স : 46 লিঙ্গ : পুৰুষ	FQM0006282 ফটো উপলব্ধ	E 120 নাম : গঙ্গাবালা বৰ্মন স্বামীৰ নাম: জিতেন বৰ্মন ঘৰ নং : ২৯ বয়স : 41 লিঙ্গ : মহিলা	FQM0006283 ফটো উপলব্ধ



121	FQM0006284	ফটো উপলব্ধ	122	FQM0325357	ফটো উপলব্ধ	123	PIW0065961	ফটো উপলব্ধ
নাম : উপেন বৰ্মন পিতাৰ নাম: জগদীশ বৰ্মন ঘৰ নং : ২৯ বয়স : 38 লিঙ্গ : পুৰুষ			নাম : বিনিতা বৰ্মন স্বামীৰ নাম: উপেন বৰ্মন ঘৰ নং : 29 বয়স : 28 লিঙ্গ : মহিলা			নাম : খৰ্গেশ্বৰ বৰ্মন পিতাৰ নাম: জিতেন বৰ্মন ঘৰ নং : 29 বয়স : 20 লিঙ্গ : পুৰুষ		
124	FQM0006286	ফটো উপলব্ধ	125	FQM0087148	ফটো উপলব্ধ	126	FQM0256701	ফটো উপলব্ধ
নাম : জয়মতী ৰায় স্বামীৰ নাম: মেঘনাথ ৰায় ঘৰ নং : ৩০ বয়স : 55 লিঙ্গ : মহিলা			নাম : লাল বাহাদুৰ ৰায় পিতাৰ নাম: মেগী নাথ ৰায় ঘৰ নং : ৩০ বয়স : 37 লিঙ্গ : পুৰুষ			নাম : বিনা ৰায় স্বামীৰ নাম: লাল বাহাদুৰ ৰায় ঘৰ নং : 30 বয়স : 37 লিঙ্গ : মহিলা		
127	FQM0087429	ফটো উপলব্ধ	128	FQM0242495	ফটো উপলব্ধ	129	FQM0006287	ফটো উপলব্ধ
নাম : সবিলাল ৰায় পিতাৰ নাম: মেগ নাথ ৰায় ঘৰ নং : ৩০ বয়স : 33 লিঙ্গ : পুৰুষ			নাম : মিতালি ৰায় স্বামীৰ নাম: সবিলাল ৰায় ঘৰ নং : ৩০ বয়স : 32 লিঙ্গ : মহিলা			নাম : হিতেন বৰ্মন পিতাৰ নাম: জগদীশ বৰ্মন ঘৰ নং : ৩১ বয়স : 50 লিঙ্গ : পুৰুষ		
130	FQM0006289	ফটো উপলব্ধ	131	FQM1211168	ফটো উপলব্ধ	132	FQM0325100	ফটো উপলব্ধ
নাম : সোয়াতী বৰ্মন স্বামীৰ নাম: হিতেন বৰ্মন ঘৰ নং : ৩১ বয়স : 45 লিঙ্গ : মহিলা			নাম : স্বপ্না বৰ্মন পিতাৰ নাম: হিতেন বৰ্মন ঘৰ নং : ৩১ বয়স : 28 লিঙ্গ : মহিলা			নাম : ভদ্রেেশ্বৰ বাৰ্মন পিতাৰ নাম: হিতেন্দ্র বাৰ্মন ঘৰ নং : 31 বয়স : 26 লিঙ্গ : পুৰুষ		
133	FQM0006290	ফটো উপলব্ধ	134	FQM0006291	ফটো উপলব্ধ	135	FQM0006292	ফটো উপলব্ধ
নাম : শিব প্ৰসাদ ৰায় পিতাৰ নাম: যতীন্দ্ৰ ৰায় ঘৰ নং : ৩২ বয়স : 69 লিঙ্গ : পুৰুষ			নাম : টুপৰী বালা ৰায় স্বামীৰ নাম: শিব প্ৰসাদ ৰায় ঘৰ নং : ৩২ বয়স : 58 লিঙ্গ : মহিলা			নাম : জয়ন্ত কুমাৰ ৰায় পিতাৰ নাম: শিব প্ৰসাদ ৰায় ঘৰ নং : ৩২ বয়স : 38 লিঙ্গ : পুৰুষ		
136	FQM0006293	ফটো উপলব্ধ	137	FQM0034694	ফটো উপলব্ধ	138	FQM0006294	ফটো উপলব্ধ
নাম : আনন্দ ৰায় পিতাৰ নাম: শিব প্ৰসাদ ৰায় ঘৰ নং : ৩২ বয়স : 34 লিঙ্গ : পুৰুষ			নাম : জানোকী ৰায় স্বামীৰ নাম: আনন্দ ৰায় ঘৰ নং : ৩২ বয়স : 33 লিঙ্গ : মহিলা			নাম : সুনিল ৰায় পিতাৰ নাম: শিব প্ৰসাদ ৰায় ঘৰ নং : ৩২ বয়স : 32 লিঙ্গ : পুৰুষ		
139	FQM0029793	ফটো উপলব্ধ	140	FQM0030395	ফটো উপলব্ধ	141	FQM0246306	ফটো উপলব্ধ
নাম : অৰ্জুন ৰায় পিতাৰ নাম: শিব প্ৰসাদ ৰায় ঘৰ নং : ৩২ বয়স : 31 লিঙ্গ : পুৰুষ			নাম : অনিতা ৰায় স্বামীৰ নাম: সুনিল ৰায় ঘৰ নং : ৩২ বয়স : 30 লিঙ্গ : মহিলা			নাম : মিনা বালা ৰায় স্বামীৰ নাম: জয়ন্ত কুমাৰ ৰায় ঘৰ নং : ৩২ বয়স : 29 লিঙ্গ : মহিলা		
142	FQM0372623	ফটো উপলব্ধ	143	FQM1242247	ফটো উপলব্ধ	144	FQM0006298	ফটো উপলব্ধ
নাম : ভূপেন ৰায় পিতাৰ নাম: শিবপ্ৰসাদ ৰায় ঘৰ নং : ৩২ বয়স : 26 লিঙ্গ : পুৰুষ			নাম : হোবগা ব্ৰহ্ম পিতাৰ নাম: বিলিৰাম ব্ৰহ্ম ঘৰ নং : ৩৩ বয়স : 36 লিঙ্গ : পুৰুষ			নাম : লিভিং মাৰাক পিতাৰ নাম: খেজন সংমা ঘৰ নং : ৩৪ বয়স : 68 লিঙ্গ : পুৰুষ		
145	FQM0249888	ফটো উপলব্ধ	146	FQM0518183	ফটো উপলব্ধ	147	FQM1431832	ফটো উপলব্ধ
নাম : বিজুলী মাৰাক পিতাৰ নাম: লিভিং মাৰাক ঘৰ নং : ৩৪ বয়স : 29 লিঙ্গ : মহিলা			নাম : বিনাৰচন মাৰাক পিতাৰ নাম: লিভিং মাৰাক ঘৰ নং : ৩৪ বয়স : 24 লিঙ্গ : পুৰুষ			নাম : নোকামি কে ছাংমা স্বামীৰ নাম: বিনাৰচন মাৰাক ঘৰ নং : ৩৪ বয়স : 23 লিঙ্গ : মহিলা		
E 148	FQM1335473	ফটো উপলব্ধ	149	FQM0006299	ফটো উপলব্ধ	150	FQM0538389	ফটো উপলব্ধ
নাম : সহাদেব মাৰাক পিতাৰ নাম: ভীম গোবাল ঘৰ নং : ৩৫ বয়স : 75 লিঙ্গ : পুৰুষ			নাম : সুচিত্ৰা মাৰাক স্বামীৰ নাম: সহাদেব মাৰাক ঘৰ নং : ৩৫ বয়স : 65 লিঙ্গ : মহিলা			নাম : কৈলা মাৰাক পিতাৰ নাম: জিপ মাৰাক ঘৰ নং : ৩৫ বয়স : 52 লিঙ্গ : পুৰুষ		



151	FQM0006300	ফটো উপলব্ধ	152	FQM1922709	ফটো উপলব্ধ	153	FQM0006301	ফটো উপলব্ধ
নাম : পৰশুৰাম মাৰাক পিতাৰ নাম: সহদেব গোৱালা ঘৰ নং : ৩৫ বয়স : 45 লিঙ্গ : পুৰুষ			নাম : মঞ্জু মাৰাক পিতাৰ নাম: সহদেৱ গোৱালা ঘৰ নং : ৩৫ বয়স : 39 লিঙ্গ : মহিলা			নাম : ৰবি মাৰাক পিতাৰ নাম: নিবাৰণ চাংমা ঘৰ নং : ৩৬ বয়স : 67 লিঙ্গ : পুৰুষ		
154	FQM0006302	ফটো উপলব্ধ	155	DBG2178305	ফটো উপলব্ধ	156	FQM0006303	ফটো উপলব্ধ
নাম : চিৰণ মাৰাক স্বামীৰ নাম: ৰবি মাৰাক ঘৰ নং : ৩৬ বয়স : 58 লিঙ্গ : মহিলা			নাম : পাৰ্বতী সত্ৰধৰ স্বামীৰ নাম: বাবুল মাৰাক ঘৰ নং : ৩৬ বয়স : 43 লিঙ্গ : মহিলা			নাম : বাবুল মাৰাক পিতাৰ নাম: ৰবি মাৰাক ঘৰ নং : ৩৬ বয়স : 40 লিঙ্গ : পুৰুষ		
157	FQM0467704	ফটো উপলব্ধ	158	FQM0510834	ফটো উপলব্ধ	159	FQM0530915	ফটো উপলব্ধ
নাম : সলিচৰন মাৰাক পিতাৰ নাম: ৰবি মাৰাক ঘৰ নং : 36 বয়স : 36 লিঙ্গ : পুৰুষ			নাম : সালমে চাংমা স্বামীৰ নাম: সলিচৰন মাৰাক ঘৰ নং : ৩৬ বয়স : 33 লিঙ্গ : মহিলা			নাম : মাৰ্ভটিন মাৰাক পিতাৰ নাম: ৰবি মাৰাক ঘৰ নং : ৩৬ বয়স : 25 লিঙ্গ : পুৰুষ		
160	FQM0530907	ফটো উপলব্ধ	161	FQM0006305	ফটো উপলব্ধ	162	FQM0006306	ফটো উপলব্ধ
নাম : প্ৰেমিক মাৰাক পিতাৰ নাম: ৰবি মাৰাক ঘৰ নং : ৩৬ বয়স : 24 লিঙ্গ : মহিলা			নাম : কেতুমণী চাংমা স্বামীৰ নাম: সন্তোষ চন্দ্ৰ চাংমা ঘৰ নং : ৩৭ বয়স : 65 লিঙ্গ : মহিলা			নাম : সুজিতা চাংমা পিতাৰ নাম: সন্তোষ চন্দ্ৰ চাংমা ঘৰ নং : ৩৭ বয়স : 38 লিঙ্গ : মহিলা		
163	FQM0516948	ফটো উপলব্ধ	164	FQM0324855	ফটো উপলব্ধ	165	FQM0006307	ফটো উপলব্ধ
নাম : অনিতা মাৰাক স্বামীৰ নাম: নাজাৰুশ চাংমা ঘৰ নং : ৩৭ বয়স : 28 লিঙ্গ : মহিলা			নাম : নজৰুশ সাংগমা পিতাৰ নাম: সন্তোষ চন্দ্ৰ সাংগমা ঘৰ নং : 37 বয়স : 26 লিঙ্গ : পুৰুষ			নাম : সষ্টি চাংমা পিতাৰ নাম: দিগেন চাংমা ঘৰ নং : ৩৮ বয়স : 44 লিঙ্গ : পুৰুষ		
166	FQM0006308	ফটো উপলব্ধ	167	FQM0379412	ফটো উপলব্ধ	168	FQM0006309	ফটো উপলব্ধ
নাম : মিনা দৈমাৰী স্বামীৰ নাম: সষ্টি চাংমা ঘৰ নং : ৩৮ বয়স : 43 লিঙ্গ : মহিলা			নাম : সমখৌৰ দৈমাৰী পিতাৰ নাম: সষ্টি চাংমা ঘৰ নং : ৩৮ বয়স : 25 লিঙ্গ : পুৰুষ			নাম : বলেন মাৰাক পিতাৰ নাম: পুলেন মাৰাক ঘৰ নং : ৩৯ বয়স : 65 লিঙ্গ : পুৰুষ		
169	FQM0006310	ফটো উপলব্ধ	170	FQM1922710	ফটো উপলব্ধ	171	FQM0517839	ফটো উপলব্ধ
নাম : ফুলমতী চাংমা স্বামীৰ নাম: বলেন মাৰাক ঘৰ নং : ৩৯ বয়স : 45 লিঙ্গ : মহিলা			নাম : পিতাৰ চাংমা পিতাৰ নাম: বলেন মাৰাক ঘৰ নং : ৩৯ বয়স : 29 লিঙ্গ : পুৰুষ			নাম : অমিলা চাংমা পিতাৰ নাম: বলেন মাৰাক ঘৰ নং : ৩৯ বয়স : 27 লিঙ্গ : মহিলা		
172	FQM0256750	ফটো উপলব্ধ	173	PIW0085183	ফটো উপলব্ধ	174	FQM1335600	ফটো উপলব্ধ
নাম : প্ৰণিতা চাংমা স্বামীৰ নাম: পিতাৰ চাংমা ঘৰ নং : 39 বয়স : 26 লিঙ্গ : মহিলা			নাম : মলিনা চাংমা মাতৃৰ নাম: ফুলমতী চাংমা ঘৰ নং : 39 বয়স : 19 লিঙ্গ : মহিলা			নাম : লক্ষীৰাম বসুমতাৰী পিতাৰ নাম: বাবু বসুমতাৰী ঘৰ নং : ৪০ বয়স : 57 লিঙ্গ : পুৰুষ		
175	FQM0006311	ফটো উপলব্ধ	176	FQM0006314	ফটো উপলব্ধ	177	FQM0006313	ফটো উপলব্ধ
নাম : ৰয়েলি বসুমতাৰী স্বামীৰ নাম: লক্ষীৰাম বসুমতাৰী ঘৰ নং : ৪০ বয়স : 48 লিঙ্গ : মহিলা			নাম : লীনা বসুমতাৰী পিতাৰ নাম: লক্ষী ৰাম বসুমতাৰী ঘৰ নং : ৪০ বয়স : 33 লিঙ্গ : মহিলা			নাম : সানচুমা বসুমতাৰী পিতাৰ নাম: লক্ষীৰাম বসুমতাৰী ঘৰ নং : ৪০ বয়স : 31 লিঙ্গ : পুৰুষ		
178	FQM1996390	ফটো উপলব্ধ	179	PIW0042416	ফটো উপলব্ধ	180	FQM0029462	ফটো উপলব্ধ
নাম : প্ৰচেশ বসুমতাৰী পিতাৰ নাম: লক্ষীৰাম বসুমতাৰী ঘৰ নং : ৪০ বয়স : 30 লিঙ্গ : পুৰুষ			নাম : নৰ্দমা বসুমতাৰী স্বামীৰ নাম: প্ৰশৈছ বসুমতাৰী ঘৰ নং : 40 বয়স : 30 লিঙ্গ : মহিলা			নাম : লিলী বসুমতাৰী পিতাৰ নাম: লক্ষী ৰাম বসুমতাৰী ঘৰ নং : ৪০ বয়স : 27 লিঙ্গ : মহিলা		



181 নাম : জৰনা বৰগয়াৰী স্বামীৰ নাম: সানছুমা বসুমতাৰী ঘৰ নং : 40 বয়স : 26 লিঙ্গ : মহিলা	PIW0015610 ফটো উপলব্ধ	182 নাম : সুৰেশ নাৰ্জাৰী পিতাৰ নাম: ছাণ্ডিৰাম নাৰ্জাৰী ঘৰ নং : 82 বয়স : 50 লিঙ্গ : পুৰুষ	FQM0006315 ফটো উপলব্ধ	183 নাম : নেমশ্ৰী নাৰ্জাৰী স্বামীৰ নাম: সুৰেশ নাৰ্জাৰী ঘৰ নং : 82 বয়স : 45 লিঙ্গ : মহিলা	FQM1335666 ফটো উপলব্ধ
184 নাম : প্ৰিয়া নাৰ্জাৰী পিতাৰ নাম: সুৰেশ নাৰ্জাৰী ঘৰ নং : 82 বয়স : 27 লিঙ্গ : মহিলা	FQM0241521 ফটো উপলব্ধ	185 নাম : জুলি বসুমতাৰী পিতাৰ নাম: লক্ষ্মিৰাম বসুমতাৰী ঘৰ নং : 82 বয়স : 26 লিঙ্গ : মহিলা	FQM0468553 ফটো উপলব্ধ	186 নাম : ছনিকা বসুমতাৰী স্বামীৰ নাম: বাবু বসুমতাৰী ঘৰ নং : 82 বয়স : 25 লিঙ্গ : মহিলা	FQM1274364 ফটো উপলব্ধ
187 নাম : ৰিয়া নাৰ্জাৰী পিতাৰ নাম: সুৰেশ নাৰ্জাৰী ঘৰ নং : 82 বয়স : 23 লিঙ্গ : মহিলা	FQM1243179 ফটো উপলব্ধ	188 নাম : বাঙ্গাল বসুমতাৰী পিতাৰ নাম: বাবু ৰাম বসুমতাৰী ঘৰ নং : 82 বয়স : 55 লিঙ্গ : পুৰুষ	FQM0006316 ফটো উপলব্ধ	189 নাম : নন্দিতা বসুমতাৰী স্বামীৰ নাম: বাঙ্গাল বসুমতাৰী ঘৰ নং : 82 বয়স : 48 লিঙ্গ : মহিলা	FQM0006317 ফটো উপলব্ধ
190 নাম : নিৰঞ্জন বসুমতাৰী পিতাৰ নাম: বাংগাল বসুমতাৰী ঘৰ নং : 82 বয়স : 30 লিঙ্গ : পুৰুষ	FQM0006318 ফটো উপলব্ধ	191 নাম : জিতা বসুমতাৰী পিতাৰ নাম: বাংগাল বসুমতাৰী ঘৰ নং : 82 বয়স : 26 লিঙ্গ : মহিলা	FQM0241430 ফটো উপলব্ধ	192 নাম : ৰিংসাত বসুমতাৰী পিতাৰ নাম: বাংগাল বসুমতাৰী ঘৰ নং : 82 বয়স : 26 লিঙ্গ : পুৰুষ	FQM0379354 ফটো উপলব্ধ
193 নাম : বীৰ্গশ্ৰী বসুমতাৰী স্বামীৰ নাম: ৰিংসাত বসুমতাৰী ঘৰ নং : 42 বয়স : 22 লিঙ্গ : মহিলা	PIW0018697 ফটো উপলব্ধ	194 নাম : গৌৰ্জোনসাৰ বসুমতাৰী পিতাৰ নাম: বাংগাল বসুমতাৰী ঘৰ নং : 82 বয়স : 21 লিঙ্গ : পুৰুষ	FQM2001832 ফটো উপলব্ধ	195 নাম : কমেলো চম্প্ৰামাৰী স্বামীৰ নাম: নিলিমন চম্প্ৰামাৰী ঘৰ নং : 82 বয়স : 48 লিঙ্গ : মহিলা	FQM0006321 ফটো উপলব্ধ
196 নাম : নিলিমন চম্প্ৰামাৰী পিতাৰ নাম: চিমেশ চম্প্ৰামাৰী ঘৰ নং : 82 বয়স : 44 লিঙ্গ : পুৰুষ	FQM0006322 ফটো উপলব্ধ	197 নাম : দিলীপ চম্প্ৰামাৰী পিতাৰ নাম: চিমেশ চম্প্ৰামাৰী ঘৰ নং : 82 বয়স : 40 লিঙ্গ : পুৰুষ	FQM0006323 ফটো উপলব্ধ	198 নাম : পূৰ্ণিমা চম্প্ৰামাৰী স্বামীৰ নাম: দিল্লিপ চম্প্ৰামাৰী ঘৰ নং : 82 বয়স : 40 লিঙ্গ : মহিলা	FQM1922652 ফটো উপলব্ধ
E 199 নাম : প্ৰোনিতা বসুমতাৰী পিতাৰ নাম: সুৰেশ বসুমতাৰী ঘৰ নং : 43 বয়স : 27 লিঙ্গ : মহিলা	FQM0460600 ফটো উপলব্ধ	200 নাম : সঞ্জীত মুছাহাৰী পিতাৰ নাম: য়োগেন মুছাহাৰী ঘৰ নং : 88 বয়স : 46 লিঙ্গ : পুৰুষ	FQM0006325 ফটো উপলব্ধ	201 নাম : নাগৌৰী মুছাহাৰী স্বামীৰ নাম: চঞ্জিৎ মুছাহাৰী ঘৰ নং : 88 বয়স : 35 লিঙ্গ : মহিলা	FQM1922845 ফটো উপলব্ধ
202 নাম : ধিৰেন মুছাহাৰী পিতাৰ নাম: য়োগেন মুছাহাৰী ঘৰ নং : 85 বয়স : 54 লিঙ্গ : পুৰুষ	FQM0006328 ফটো উপলব্ধ	203 নাম : হেৰোনা মুছাহাৰী স্বামীৰ নাম: ধিৰেন মুছাহাৰী ঘৰ নং : 85 বয়স : 45 লিঙ্গ : মহিলা	FQM0006329 ফটো উপলব্ধ	204 নাম : পল মুছাহাৰী পিতাৰ নাম: ধিৰেন মুছাহাৰী ঘৰ নং : 85 বয়স : 25 লিঙ্গ : পুৰুষ	FQM0443770 ফটো উপলব্ধ
205 নাম : জোৰ্ছ মুছাহাৰী পিতাৰ নাম: ধিৰেন মুছাহাৰী ঘৰ নং : 85 বয়স : 21 লিঙ্গ : পুৰুষ	FQM2001782 ফটো উপলব্ধ	206 নাম : সমৰ মুছাহাৰী পিতাৰ নাম: উদলা মুছাহাৰী ঘৰ নং : 86 বয়স : 70 লিঙ্গ : পুৰুষ	FQM0006330 ফটো উপলব্ধ	207 নাম : ৰকিলা মুছাহাৰী স্বামীৰ নাম: সমৰ মুছাহাৰী ঘৰ নং : 86 বয়স : 45 লিঙ্গ : মহিলা	FQM0006331 ফটো উপলব্ধ
208 নাম : সুকুমাৰ বসুমতাৰী পিতাৰ নাম: সুৰেশ বসুমতাৰী ঘৰ নং : 89 বয়স : 53 লিঙ্গ : পুৰুষ	FQM0006332 ফটো উপলব্ধ	209 নাম : সৌমশ্ৰী বসুমতাৰী স্বামীৰ নাম: সুকুমাৰ বসুমতাৰী ঘৰ নং : 89 বয়স : 48 লিঙ্গ : মহিলা	FQM0006333 ফটো উপলব্ধ	#2 210 নাম : লৈতো বসুমতাৰী পিতাৰ নাম: সুকুমাৰ বসুমতাৰী ঘৰ নং : 47 বয়স : 25 লিঙ্গ : পুৰুষ	FQM0379537 ফটো উপলব্ধ



211	FQM1211028	ফটো উপলব্ধ	212	PIW0135509	ফটো উপলব্ধ	213	FQM0006337	ফটো উপলব্ধ
নাম : বিক্রম বসুমতাৰী পিতাৰ নাম: সুকুমাৰ বসুমতাৰী ঘৰ নং : 89 বয়স : 23 লিঙ্গ : পুৰুষ			নাম : ফি. লাৰ বসুমতাৰী পিতাৰ নাম: বনেনী বসুমতাৰী ঘৰ নং : 47 বয়স : 19 লিঙ্গ : পুৰুষ			নাম : গাউৰাও বসুমতাৰী পিতাৰ নাম: মেনা বসুমতাৰী ঘৰ নং : 84 বয়স : 33 লিঙ্গ : পুৰুষ		
214	FQM0444471	ফটো উপলব্ধ	215	FQM0006340	ফটো উপলব্ধ	216	FQM0006341	ফটো উপলব্ধ
নাম : প্ৰবিতা বসুমতাৰী স্বামীৰ নাম: গৌৰী বসুমতাৰী ঘৰ নং : 89 বয়স : 25 লিঙ্গ : মহিলা			নাম : বহুবশী বসুমতাৰী স্বামীৰ নাম: বুগাং বসুমতাৰী ঘৰ নং : 89 বয়স : 58 লিঙ্গ : মহিলা			নাম : জৰশ বসুমতাৰী পিতাৰ নাম: সুৰেন বসুমতাৰী ঘৰ নং : 89 বয়স : 33 লিঙ্গ : পুৰুষ		
217	FQM1224153	ফটো উপলব্ধ	218	FQM0006342	ফটো উপলব্ধ	219	FQM0006343	ফটো উপলব্ধ
নাম : বিৰত বসুমতাৰী পিতাৰ নাম: বুগাং বসুমতাৰী ঘৰ নং : 89 বয়স : 22 লিঙ্গ : পুৰুষ			নাম : মেৱাও বসুমতাৰী পিতাৰ নাম: মানীৰাম বসুমতাৰী ঘৰ নং : 50 বয়স : 60 লিঙ্গ : পুৰুষ			নাম : দন্দিশুৰী বসুমতাৰী স্বামীৰ নাম: মেৱাও বসুমতাৰী ঘৰ নং : 50 বয়স : 56 লিঙ্গ : মহিলা		
220	FQM0006345	ফটো উপলব্ধ	221	FQM0269696	ফটো উপলব্ধ	222	FQM0006344	ফটো উপলব্ধ
নাম : হেমাল বসুমতাৰী পিতাৰ নাম: মেৱাও বসুমতাৰী ঘৰ নং : 50 বয়স : 30 লিঙ্গ : পুৰুষ			নাম : মৌনখাই বসুমতাৰী পিতাৰ নাম: মেৱাও বসুমতাৰী ঘৰ নং : 50 বয়স : 28 লিঙ্গ : পুৰুষ			নাম : পুলশী বসুমতাৰী পিতাৰ নাম: মেৱাও বসুমতাৰী ঘৰ নং : 50 বয়স : 28 লিঙ্গ : মহিলা		
223	FQM0407718	ফটো উপলব্ধ	224	FQM0563874	ফটো উপলব্ধ	225	FQM1180728	ফটো উপলব্ধ
নাম : দিপালি বসুমতাৰী স্বামীৰ নাম: হেমলি বসুমতাৰী ঘৰ নং : 50 বয়স : 27 লিঙ্গ : মহিলা			নাম : দৈসান বসুমতাৰী পিতাৰ নাম: মেৱাও বসুমতাৰী ঘৰ নং : 50 বয়স : 23 লিঙ্গ : পুৰুষ			নাম : জাপাঙ্গ বসুমতাৰী পিতাৰ নাম: মেৱাও বসুমতাৰী ঘৰ নং : 50 বয়স : 22 লিঙ্গ : পুৰুষ		
226	FQM0006347	ফটো উপলব্ধ	227	FQM0006348	ফটো উপলব্ধ	S 228	FQM0270645	ফটো উপলব্ধ
নাম : মায়ীৰাম মুছাহাৰী পিতাৰ নাম: বৃপসিং মুছাহাৰী ঘৰ নং : 51 বয়স : 55 লিঙ্গ : পুৰুষ			নাম : নেৰতী মুছাহাৰী স্বামীৰ নাম: মায়ীৰাম মুছাহাৰী ঘৰ নং : 51 বয়স : 50 লিঙ্গ : মহিলা			নাম : ৰজে বসুমতাৰী পিতাৰ নাম: মায়ী বসুমতাৰী ঘৰ নং : 51 বয়স : 28 লিঙ্গ : মহিলা		
229	FQM0270785	ফটো উপলব্ধ	230	FQM1173723	ফটো উপলব্ধ	231	FQM0006349	ফটো উপলব্ধ
নাম : বিদিত্তা মুছাহাৰী পিতাৰ নাম: মায়ীৰাম মুছাহাৰী ঘৰ নং : 51 বয়স : 28 লিঙ্গ : পুৰুষ			নাম : চনিকা বসুমতাৰী পিতাৰ নাম: মায়ী ৰাম বসুমতাৰী ঘৰ নং : 51 বয়স : 23 লিঙ্গ : মহিলা			নাম : হেম কান্ত বসুমতাৰী পিতাৰ নাম: নৰেন চন্দ্ৰ বসুমতাৰী ঘৰ নং : 52 বয়স : 56 লিঙ্গ : পুৰুষ		
232	FQM0006350	ফটো উপলব্ধ	233	FQM0271759	ফটো উপলব্ধ	234	FQM0453936	ফটো উপলব্ধ
নাম : হেনাৰাণী বসুমতাৰী স্বামীৰ নাম: হেম কান্ত বসুমতাৰী ঘৰ নং : 52 বয়স : 47 লিঙ্গ : মহিলা			নাম : বিৰজন বসুমতাৰী পিতাৰ নাম: হেমকান্ত বসুমতাৰী ঘৰ নং : 52 বয়স : 28 লিঙ্গ : পুৰুষ			নাম : অনসাই বসুমতাৰী পিতাৰ নাম: হেম কান্ত বসুমতাৰী ঘৰ নং : 52 বয়স : 25 লিঙ্গ : পুৰুষ		
235	PIW0120485	ফটো উপলব্ধ	236	FQM0006351	ফটো উপলব্ধ	237	FQM0006352	ফটো উপলব্ধ
নাম : অংশু বসুমতাৰী পিতাৰ নাম: হেমকান্ত বসুমতাৰী ঘৰ নং : 52 বয়স : 20 লিঙ্গ : পুৰুষ			নাম : সানচুমৈ বসুমতাৰী পিতাৰ নাম: সুকুৰীসিংহ বসুমতাৰী ঘৰ নং : 50 বয়স : 55 লিঙ্গ : পুৰুষ			নাম : আৰতি ব্ৰহ্ম স্বামীৰ নাম: সানচুমৈ বসুমতাৰী ঘৰ নং : 50 বয়স : 50 লিঙ্গ : মহিলা		
238	FQM0006356	ফটো উপলব্ধ	239	FQM0006357	ফটো উপলব্ধ	240	FQM0006358	ফটো উপলব্ধ
নাম : ৰাজিৰ বসুমতাৰী পিতাৰ নাম: সৰ্বেশ্বৰ বসুমতাৰী ঘৰ নং : 58 বয়স : 38 লিঙ্গ : পুৰুষ			নাম : বিউটি বসুমতাৰী স্বামীৰ নাম: ৰাজিৰ বসুমতাৰী ঘৰ নং : 58 বয়স : 36 লিঙ্গ : মহিলা			নাম : বিনন বসুমতাৰী পিতাৰ নাম: কিৰণ বসুমতাৰী ঘৰ নং : 55 বয়স : 55 লিঙ্গ : পুৰুষ		



241 নাম : বৃধবাৰী বসুমতাৰী স্বামীৰ নাম: বিননী বসুমতাৰী ঘৰ নং : ৫৫ বয়স : 50 লিঙ্গ : মহিলা	FQM0006359 ফটো উপলব্ধ	242 নাম : মিজিং বসুমতাৰী পিতাৰ নাম: বিননী বসুমতাৰী ঘৰ নং : ৫৫ বয়স : 29 লিঙ্গ : পুৰুষ	FQM0370445 ফটো উপলব্ধ	243 নাম : শ্ৰীবন্ধা বসুমতাৰী পিতাৰ নাম: বেনেম বসুমতাৰী ঘৰ নং : ৫৬ বয়স : 52 লিঙ্গ : পুৰুষ	FQM0006361 ফটো উপলব্ধ
244 নাম : ৰেণ বসুমতাৰী স্বামীৰ নাম: শ্ৰীবন্ধা বসুমতাৰী ঘৰ নং : ৫৬ বয়স : 45 লিঙ্গ : মহিলা	FQM1336125 ফটো উপলব্ধ	245 নাম : আনা বসুমতাৰী পিতাৰ নাম: বেনেম বসুমতাৰী ঘৰ নং : ৫৬ বয়স : 41 লিঙ্গ : পুৰুষ	FQM0006362 ফটো উপলব্ধ	246 নাম : সৌমশ্ৰী বালা বসুমতাৰী স্বামীৰ নাম: আনা বসুমতাৰী ঘৰ নং : ৫৬ বয়স : 40 লিঙ্গ : মহিলা	FQM1922641 ফটো উপলব্ধ
247 নাম : সৰাতী বসুমতাৰী স্বামীৰ নাম: কুংগুৰ বসুমতাৰী ঘৰ নং : ৫৬ বয়স : 35 লিঙ্গ : মহিলা	FQM0006363 ফটো উপলব্ধ	248 নাম : কুংগুৰ বসুমতাৰী পিতাৰ নাম: বেনেম বসুমতাৰী ঘৰ নং : ৫৬ বয়স : 35 লিঙ্গ : পুৰুষ	FQM0006364 ফটো উপলব্ধ	249 নাম : মনেশ্বৰ বসুমতাৰী পিতাৰ নাম: শ্ৰীবন্ধা বসুমতাৰী ঘৰ নং : ৫৬ বয়স : 26 লিঙ্গ : পুৰুষ	FQM0375535 ফটো উপলব্ধ
250 নাম : শুকুৰসিং বসুমতাৰী পিতাৰ নাম: শ্ৰীবন্ধা বসুমতাৰী ঘৰ নং : ৫৬ বয়স : 23 লিঙ্গ : পুৰুষ	FQM1171933 ফটো উপলব্ধ	251 নাম : অমেন বসুমতাৰী পিতাৰ নাম: দেবেন বসুমতাৰী ঘৰ নং : ৫৭ বয়স : 50 লিঙ্গ : পুৰুষ	FQM0006365 ফটো উপলব্ধ	252 নাম : মাচুৰি বসুমতাৰী স্বামীৰ নাম: অমেন বসুমতাৰী ঘৰ নং : ৫৭ বয়স : 45 লিঙ্গ : মহিলা	FQM0006366 ফটো উপলব্ধ
253 নাম : নকুল বসুমতাৰী পিতাৰ নাম: অমেন বসুমতাৰী ঘৰ নং : ৫৭ বয়স : 27 লিঙ্গ : পুৰুষ	FQM0241653 ফটো উপলব্ধ	254 নাম : অঞ্জালী বসুমতাৰী স্বামীৰ নাম: নকুল বসুমতাৰী ঘৰ নং : ৫৭ বয়স : 24 লিঙ্গ : মহিলা	FQM1362011 ফটো উপলব্ধ	255 নাম : শোৰাং বসুমতাৰী পিতাৰ নাম: অমেন বসুমতাৰী ঘৰ নং : ৫৭ বয়স : 23 লিঙ্গ : পুৰুষ	FQM1122902 ফটো উপলব্ধ
256 নাম : অনজ নাৰ্জাৰী স্বামীৰ নাম: শোৰাং বসুমতাৰী ঘৰ নং : 57 বয়স : 20 লিঙ্গ : মহিলা	PIW0043042 ফটো উপলব্ধ	257 নাম : নিৰেণ নাৰ্জাৰী পিতাৰ নাম: চিত্ৰ নাৰ্জাৰী ঘৰ নং : ৫৮ বয়স : 60 লিঙ্গ : পুৰুষ	FQM0006367 ফটো উপলব্ধ	258 নাম : নিমাই নাৰ্জাৰী স্বামীৰ নাম: নিৰেণ নাৰ্জাৰী ঘৰ নং : ৫৮ বয়স : 52 লিঙ্গ : মহিলা	FQM0006368 ফটো উপলব্ধ
259 নাম : জিলিস্ন নাৰ্জাৰী পিতাৰ নাম: নিৰেণ নাৰ্জাৰী ঘৰ নং : ৫৮ বয়স : 26 লিঙ্গ : পুৰুষ	FQM0373241 ফটো উপলব্ধ	260 নাম : সুমিলা নাৰ্জাৰী স্বামীৰ নাম: আনদ্রেছ নাৰ্জাৰী ঘৰ নং : ৫৯ বয়স : 56 লিঙ্গ : মহিলা	FQM0006369 ফটো উপলব্ধ	261 নাম : খনথাই নাৰ্জাৰী স্বামীৰ নাম: সৌমখীৰ নাৰ্জাৰী ঘৰ নং : ৫৯ বয়স : 36 লিঙ্গ : মহিলা	FQM0006370 ফটো উপলব্ধ
262 নাম : শমখৰ নাৰ্জাৰী মাতৃৰ নাম: সুমীলা নাৰ্জাৰী ঘৰ নং : ৫৯ বয়স : 34 লিঙ্গ : পুৰুষ	FQM0006371 ফটো উপলব্ধ	263 নাম : সুৰেন বসুমতাৰী পিতাৰ নাম: বানেশ্বৰ বসুমতাৰী ঘৰ নং : ৬০ বয়স : 55 লিঙ্গ : পুৰুষ	FQM0006372 ফটো উপলব্ধ	264 নাম : দময়ন্তী বসুমতাৰী স্বামীৰ নাম: সুৰেন বসুমতাৰী ঘৰ নং : ৬০ বয়স : 45 লিঙ্গ : মহিলা	FQM0006373 ফটো উপলব্ধ
265 নাম : সৌমখীৰ বসুমতাৰী পিতাৰ নাম: সুৰেন বসুমতাৰী ঘৰ নং : ৬০ বয়স : 27 লিঙ্গ : পুৰুষ	FQM0278218 ফটো উপলব্ধ	266 নাম : মাইনাও বসুমতাৰী স্বামীৰ নাম: মঙ্গলসিংহ বসুমতাৰী ঘৰ নং : ৬০ বয়স : 26 লিঙ্গ : মহিলা	FQM0572453 ফটো উপলব্ধ	267 নাম : মঙ্গলসিংহ বসুমতাৰী পিতাৰ নাম: সুৰেন বসুমতাৰী ঘৰ নং : 60 বয়স : 25 লিঙ্গ : পুৰুষ	FQM0256511 ফটো উপলব্ধ
S 268 নাম : ভাগ্যশ্ৰী বসুমতাৰী স্বামীৰ নাম: সৌমখীৰ বসুমতাৰী ঘৰ নং : ৬০ বয়স : 23 লিঙ্গ : মহিলা	FQM1170521 ফটো উপলব্ধ	269 নাম : মিন বসুমতাৰী পিতাৰ নাম: সুৰেন বসুমতাৰী ঘৰ নং : 60 বয়স : 22 লিঙ্গ : মহিলা	PIW0015636 ফটো উপলব্ধ	270 নাম : অজেন বসুমতাৰী পিতাৰ নাম: নৰেন বসুমতাৰী ঘৰ নং : ৬১ বয়স : 65 লিঙ্গ : পুৰুষ	FQM0006374 ফটো উপলব্ধ



271	FQM0006375	ফটো উপলব্ধ	272	FQM0278747	ফটো উপলব্ধ	273	FQM0006377	ফটো উপলব্ধ
নাম : টিংগিনি বসুমতাৰী স্বামীৰ নাম: অৰ্জেন বসুমতাৰী ঘৰ নং : ৬১ বয়স : 60 লিঙ্গ : মহিলা			নাম : জৈতন বসুমতাৰী পিতাৰ নাম: অৰ্জেন বসুমতাৰী ঘৰ নং : ৬১ বয়স : 28 লিঙ্গ : পুৰুষ			নাম : কৰ্তেং লাহাৰী পিতাৰ নাম: দাখোৰ লাহাৰী ঘৰ নং : ৬২ বয়স : 55 লিঙ্গ : পুৰুষ		
274	FQM0006378	ফটো উপলব্ধ	275	FQM0241620	ফটো উপলব্ধ	E 276	FQM2013621	ফটো উপলব্ধ
নাম : থিপলী লাহাৰী স্বামীৰ নাম: কৰ্তেং লাহাৰী ঘৰ নং : ৬২ বয়স : 47 লিঙ্গ : মহিলা			নাম : নিজেম লাহাৰী পিতাৰ নাম: খৰতেং লাহাৰী ঘৰ নং : ৬২ বয়স : 26 লিঙ্গ : পুৰুষ			নাম : গৌজংসাঁট লাহাৰী পিতাৰ নাম: কৰ্তেং লাহাৰী ঘৰ নং : ৬৩ বয়স : 22 লিঙ্গ : পুৰুষ		
277	FQM0006380	ফটো উপলব্ধ	278	FQM0006381	ফটো উপলব্ধ	279	FQM1243617	ফটো উপলব্ধ
নাম : শচীন নাৰ্জাৰী পিতাৰ নাম: বেংগা নাৰ্জাৰী ঘৰ নং : ৬৩ বয়স : 65 লিঙ্গ : পুৰুষ			নাম : বুধবাৰী নাৰ্জাৰী স্বামীৰ নাম: শচীন নাৰ্জাৰী ঘৰ নং : ৬৩ বয়স : 50 লিঙ্গ : মহিলা			নাম : ৰোশিনা নাৰ্জাৰী পিতাৰ নাম: শচীন নাৰ্জাৰী ঘৰ নং : ৬৩ বয়স : 23 লিঙ্গ : মহিলা		
280	PIW0021022	ফটো উপলব্ধ	281	FQM0006382	ফটো উপলব্ধ	282	FQM0006383	ফটো উপলব্ধ
নাম : দানছৰাংগ নাৰ্জাৰী পিতাৰ নাম: শচীন নাৰ্জাৰী ঘৰ নং : 63 বয়স : 20 লিঙ্গ : পুৰুষ			নাম : দাৰেণ নাৰ্জাৰী পিতাৰ নাম: দালুবা নাৰ্জাৰী ঘৰ নং : ৬৪ বয়স : 70 লিঙ্গ : পুৰুষ			নাম : গাইলুং নাৰ্জাৰী স্বামীৰ নাম: দাৰেণ নাৰ্জাৰী ঘৰ নং : ৬৪ বয়স : 60 লিঙ্গ : মহিলা		
283	FQM0006386	ফটো উপলব্ধ	284	FQM1922856	ফটো উপলব্ধ	285	FQM0006391	ফটো উপলব্ধ
নাম : চিৰজন নাৰ্জাৰী পিতাৰ নাম: বুবিৰাম নাৰ্জাৰী ঘৰ নং : ৬৫ বয়স : 41 লিঙ্গ : পুৰুষ			নাম : বানী নাৰ্জাৰী স্বামীৰ নাম: চিৰজন নাৰ্জাৰী ঘৰ নং : ৬৫ বয়স : 37 লিঙ্গ : মহিলা			নাম : সমেশ্বৰ বসুমতাৰী পিতাৰ নাম: ললিত বসুমতাৰী ঘৰ নং : ৬৬ বয়স : 56 লিঙ্গ : পুৰুষ		
286	FQM0006392	ফটো উপলব্ধ	287	FQM0006393	ফটো উপলব্ধ	288	FQM0006394	ফটো উপলব্ধ
নাম : ৰমেশ বসুমতাৰী পিতাৰ নাম: ললিত বসুমতাৰী ঘৰ নং : ৬৬ বয়স : 52 লিঙ্গ : পুৰুষ			নাম : মঞ্জু বসুমতাৰী স্বামীৰ নাম: সমেশ্বৰ বসুমতাৰী ঘৰ নং : ৬৬ বয়স : 45 লিঙ্গ : মহিলা			নাম : সুবাসী বসুমতাৰী স্বামীৰ নাম: ৰমেশ বসুমতাৰী ঘৰ নং : ৬৬ বয়স : 43 লিঙ্গ : মহিলা		
289	FQM0256610	ফটো উপলব্ধ	290	FQM1129261	ফটো উপলব্ধ	291	FQM2011633	ফটো উপলব্ধ
নাম : বিপ্ৰায় বসুমতাৰী পিতাৰ নাম: সমেশ্বৰ বসুমতাৰী ঘৰ নং : 66 বয়স : 25 লিঙ্গ : পুৰুষ			নাম : ৰোহন বসুমতাৰী পিতাৰ নাম: সমেশ্বৰ বসুমতাৰী ঘৰ নং : ৬৬ বয়স : 23 লিঙ্গ : পুৰুষ			নাম : অনসুমা বসুমতাৰী পিতাৰ নাম: ৰমেশ বসুমতাৰী ঘৰ নং : ৬৬ বয়স : 22 লিঙ্গ : পুৰুষ		
292	PIW0016311	ফটো উপলব্ধ	293	PIW0041889	ফটো উপলব্ধ	294	FQM0006396	ফটো উপলব্ধ
নাম : ৰোমেনা বসুমতাৰী পিতাৰ নাম: সমেশ্বৰ বসুমতাৰী ঘৰ নং : 66 বয়স : 20 লিঙ্গ : মহিলা			নাম : ছানছুমী বসুমতাৰী স্বামীৰ নাম: ৰোহন বসুমতাৰী ঘৰ নং : 66 বয়স : 20 লিঙ্গ : মহিলা			নাম : আজলি ব্ৰহ্ম স্বামীৰ নাম: নিত্যা ব্ৰহ্ম ঘৰ নং : ৬৭ বয়স : 48 লিঙ্গ : মহিলা		
295	FQM0006395	ফটো উপলব্ধ	296	FQM0016881	ফটো উপলব্ধ	297	FQM0444596	ফটো উপলব্ধ
নাম : নিন্তু ব্ৰহ্ম পিতাৰ নাম: লক্ষ্মী ব্ৰহ্ম ঘৰ নং : ৬৭ বয়স : 48 লিঙ্গ : পুৰুষ			নাম : আদিত্য ব্ৰহ্ম পিতাৰ নাম: নিত্যা ব্ৰহ্ম ঘৰ নং : ৬৭ বয়স : 28 লিঙ্গ : পুৰুষ			নাম : উৰ্মিলা ব্ৰহ্ম স্বামীৰ নাম: অংগেদাংগটা ব্ৰহ্ম ঘৰ নং : ৬৭ বয়স : 26 লিঙ্গ : মহিলা		
298	FQM0256503	ফটো উপলব্ধ	299	FQM2045557	ফটো উপলব্ধ	300	FQM2001865	ফটো উপলব্ধ
নাম : অংদংতু ব্ৰহ্ম পিতাৰ নাম: নিত্যা ব্ৰহ্ম ঘৰ নং : 67 বয়স : 25 লিঙ্গ : পুৰুষ			নাম : মাইনাও নাৰ্জাৰী স্বামীৰ নাম: আদিত্য ব্ৰহ্ম ঘৰ নং : 67 বয়স : 25 লিঙ্গ : মহিলা			নাম : শুকশ্ৰী ব্ৰহ্ম পিতাৰ নাম: নিত্যা ব্ৰহ্ম ঘৰ নং : ৬৭ বয়স : 23 লিঙ্গ : মহিলা		



বিধানসভা সমষ্টিৰ নম্বৰ আৰু নাম : 20-বিজনী
অংশৰ নম্বৰ আৰু নাম : 1-(ক) নতুন মাটি (কুকলুং)

301 নাম : গলক দৈমাৰী পিতাৰ নাম: লেবেন দৈমাৰী ঘৰ নং : ৬৮ বয়স : 70 লিঙ্গ : পুৰুষ	FQM0006397 ফটো উপলব্ধ	302 নাম : নিৰজনী দৈমাৰী স্বামীৰ নাম: গলক দৈমাৰী ঘৰ নং : ৬৮ বয়স : 66 লিঙ্গ : মহিলা	FQM0006398 ফটো উপলব্ধ	303 নাম : মিজিং দৈমাৰী পিতাৰ নাম: গলক দৈমাৰী ঘৰ নং : ৬৮ বয়স : 31 লিঙ্গ : পুৰুষ	FQM1922867 ফটো উপলব্ধ
304 নাম : নেমশ্ৰী বসুমতাৰী স্বামীৰ নাম: বেণ্টা বসুমতাৰী ঘৰ নং : ৭০ বয়স : 75 লিঙ্গ : মহিলা	FQM0006406 ফটো উপলব্ধ	305 নাম : বতিশ বসুমতাৰী পিতাৰ নাম: বেণ্টা বসুমতাৰী ঘৰ নং : ৭০ বয়স : 45 লিঙ্গ : পুৰুষ	FQM0006409 ফটো উপলব্ধ	306 নাম : কল্পনা বসুমতাৰী স্বামীৰ নাম: বতিশ বসুমতাৰী ঘৰ নং : ৭০ বয়স : 31 লিঙ্গ : মহিলা	FQM0285445 ফটো উপলব্ধ
307 নাম : নৰেশ বসুমতাৰী পিতাৰ নাম: বেণ্টা বসুমতাৰী ঘৰ নং : ৭০ বয়স : 30 লিঙ্গ : পুৰুষ	FQM1996414 ফটো উপলব্ধ	308 নাম : এলেশা গয়াৰী স্বামীৰ নাম: নৰেশ বসুমতাৰী ঘৰ নং : 70 বয়স : 29 লিঙ্গ : মহিলা	FQM0420133 ফটো উপলব্ধ	309 নাম : সতীশ বসুমতাৰী পিতাৰ নাম: বেণ্টা বসুমতাৰী ঘৰ নং : ৭০ বয়স : 50 লিঙ্গ : পুৰুষ	FQM1336603 ফটো উপলব্ধ
310 নাম : অনিলা বসুমতাৰী স্বামীৰ নাম: সতীশ বসুমতাৰী ঘৰ নং : ৭১ বয়স : 44 লিঙ্গ : মহিলা	FQM0006411 ফটো উপলব্ধ	311 নাম : মনেশ্বৰ মুছাহাৰী পিতাৰ নাম: বমেশ মুছাহাৰী ঘৰ নং : ৭২ বয়স : 48 লিঙ্গ : পুৰুষ	FQM0006412 ফটো উপলব্ধ	E 312 নাম : বিশ্ব্য মুছাহাৰী স্বামীৰ নাম: বমেশ মুছাহাৰী ঘৰ নং : ৭৩ বয়স : 65 লিঙ্গ : মহিলা	FQM0006415 ফটো উপলব্ধ
313 নাম : বনেশ্বৰ মুছাহাৰী পিতাৰ নাম: বমেশ মুছাহাৰী ঘৰ নং : ৭৩ বয়স : 52 লিঙ্গ : পুৰুষ	FQM0006416 ফটো উপলব্ধ	314 নাম : জেৰেমিয়া মুছাহাৰী পিতাৰ নাম: বমেশ মুছাহাৰী ঘৰ নং : ৭৩ বয়স : 46 লিঙ্গ : পুৰুষ	FQM0006417 ফটো উপলব্ধ	315 নাম : ইশাই মুছাহাৰী পিতাৰ নাম: বমেশ মুছাহাৰী ঘৰ নং : ৭৩ বয়স : 43 লিঙ্গ : পুৰুষ	FQM0006418 ফটো উপলব্ধ
316 নাম : কৰ্ণেল মুছাহাৰী পিতাৰ নাম: বমেশ মুছাহাৰী ঘৰ নং : ৭৩ বয়স : 41 লিঙ্গ : পুৰুষ	FQM0006419 ফটো উপলব্ধ	317 নাম : অলে মুছাহাৰী স্বামীৰ নাম: ইশাই মুছাহাৰী ঘৰ নং : ৭৩ বয়স : 39 লিঙ্গ : মহিলা	FQM0006420 ফটো উপলব্ধ	318 নাম : মৰ্নেল মুছাহাৰী পিতাৰ নাম: বমেশ মুছাহাৰী ঘৰ নং : ৭৩ বয়স : 38 লিঙ্গ : পুৰুষ	FQM0006421 ফটো উপলব্ধ
319 নাম : চনিতা মুছাহাৰী স্বামীৰ নাম: কৰ্ণেল মুছাহাৰী ঘৰ নং : ৭৩ বয়স : 37 লিঙ্গ : মহিলা	FQM1922878 ফটো উপলব্ধ	320 নাম : অনিমা মুছাহাৰী স্বামীৰ নাম: জেৰেমিয়া মুছাহাৰী ঘৰ নং : ৭৩ বয়স : 35 লিঙ্গ : মহিলা	FQM0006422 ফটো উপলব্ধ	321 নাম : সানখং মুছাহাৰী পিতাৰ নাম: ইশাই মুছাহাৰী ঘৰ নং : 73 বয়স : 20 লিঙ্গ : পুৰুষ	PIW0028357 ফটো উপলব্ধ
322 নাম : মৌচুমী মুছাহাৰী পিতাৰ নাম: জেৰেমিয়া মুছাহাৰী ঘৰ নং : 73 বয়স : 19 লিঙ্গ : মহিলা	PIW0093971 ফটো উপলব্ধ	323 নাম : সবেন বসুমতাৰী পিতাৰ নাম: মৰ্গৰসিং বসুমতাৰী ঘৰ নং : ৭৪ বয়স : 74 লিঙ্গ : পুৰুষ	FQM0006423 ফটো উপলব্ধ	324 নাম : বনেন বসুমতাৰী পিতাৰ নাম: সবেন বসুমতাৰী ঘৰ নং : ৭৪ বয়স : 41 লিঙ্গ : পুৰুষ	FQM0006427 ফটো উপলব্ধ
325 নাম : কঞ্জিতা বসুমতাৰী স্বামীৰ নাম: মৰ্নেল মুছাহাৰী ঘৰ নং : ৭৪ বয়স : 39 লিঙ্গ : মহিলা	FQM0006428 ফটো উপলব্ধ	326 নাম : সৌৰাংশী বসুমতাৰী স্বামীৰ নাম: বনেন বসুমতাৰী ঘৰ নং : ৭৪ বয়স : 35 লিঙ্গ : মহিলা	FQM1922889 ফটো উপলব্ধ	327 নাম : মছেন ঈশ্বৰাৰী পিতাৰ নাম: পিতাৰ ঈশ্বৰাৰী ঘৰ নং : ৭৫ বয়স : 60 লিঙ্গ : পুৰুষ	FQM0006430 ফটো উপলব্ধ
328 নাম : খেৰি ঈশ্বৰাৰী স্বামীৰ নাম: মোসেন ঈশ্বৰাৰী ঘৰ নং : ৭৫ বয়স : 55 লিঙ্গ : মহিলা	FQM0006431 ফটো উপলব্ধ	329 নাম : ছুপাৰ ঈশ্বৰাৰী পিতাৰ নাম: মছেন ঈশ্বৰাৰী ঘৰ নং : ৭৫ বয়স : 26 লিঙ্গ : পুৰুষ	FQM0241612 ফটো উপলব্ধ	330 নাম : জেংগাও নাৰ্জাৰী পিতাৰ নাম: দাবাৰাম নাৰ্জাৰী ঘৰ নং : ৭৬ বয়স : 57 লিঙ্গ : মহিলা	FQM0006432 ফটো উপলব্ধ



331	FQM0006433	ফটো উপলব্ধ	332	FQM0006434	ফটো উপলব্ধ	333	FQM1173749	ফটো উপলব্ধ
নাম : শুনীৰাম নাৰ্জাৰী পিতাৰ নাম: দাবাৰাম নাৰ্জাৰী ঘৰ নং : ৭৬ বয়স : 55 লিঙ্গ : পুৰুষ			নাম : লতিকা নাৰ্জাৰী স্বামীৰ নাম: শুনীৰাম নাৰ্জাৰী ঘৰ নং : ৭৬ বয়স : 45 লিঙ্গ : মহিলা			নাম : মনীষা নাৰ্জাৰী পিতাৰ নাম: শুনীৰাম নাৰ্জাৰী ঘৰ নং : ৭৬ বয়স : 23 লিঙ্গ : মহিলা		
334	PIW0028449	ফটো উপলব্ধ	335	FQM0006435	ফটো উপলব্ধ	336	FQM0006436	ফটো উপলব্ধ
নাম : ময়খম নাৰ্জাৰী পিতাৰ নাম: শুনীৰাম নাৰ্জাৰী ঘৰ নং : 76 বয়স : 20 লিঙ্গ : পুৰুষ			নাম : জহো বসুমতাৰী পিতাৰ নাম: খংগৈন বসুমতাৰী ঘৰ নং : ৭৭ বয়স : 55 লিঙ্গ : পুৰুষ			নাম : বিবাৰী বসুমতাৰী স্বামীৰ নাম: জহো বসুমতাৰী ঘৰ নং : ৭৭ বয়স : 50 লিঙ্গ : মহিলা		
S 337	JGY9339837	ফটো উপলব্ধ	338	FQM0013375	ফটো উপলব্ধ	339	FQM0011890	ফটো উপলব্ধ
নাম : ৰুমি ৰায় স্বামীৰ নাম: ধীৰেশ্বৰ ৰায় ঘৰ নং : 74 বয়স : 89 লিঙ্গ : মহিলা			নাম : মনোজ বসুমতাৰী পিতাৰ নাম: জহৌলাল বসুমতাৰী ঘৰ নং : 27 বয়স : 27 লিঙ্গ : পুৰুষ			নাম : মিথিছৰ বসুমতাৰী পিতাৰ নাম: জহৌ বসুমতাৰী ঘৰ নং : ৭৭ বয়স : 27 লিঙ্গ : পুৰুষ		
340	FQM0256834	ফটো উপলব্ধ	341	FQM0373464	ফটো উপলব্ধ	342	FQM0448050	ফটো উপলব্ধ
নাম : ৰিতা বসুমতাৰী স্বামীৰ নাম: মৌনোস বসুমতাৰী ঘৰ নং : 77 বয়স : 27 লিঙ্গ : মহিলা			নাম : বিবং বসুমতাৰী পিতাৰ নাম: জহো বসুমতাৰী ঘৰ নং : ৭৭ বয়স : 27 লিঙ্গ : পুৰুষ			নাম : মাইনাও বসুমতাৰী স্বামীৰ নাম: মিঠীসীৰ বসুমতাৰী ঘৰ নং : ৭৭ বয়স : 25 লিঙ্গ : মহিলা		
E 343	FQM0006438	ফটো উপলব্ধ	344	FQM0006439	ফটো উপলব্ধ	345	FQM0291815	ফটো উপলব্ধ
নাম : দুয়ো নাৰ্জাৰী পিতাৰ নাম: হৰেশ নাৰ্জাৰী ঘৰ নং : ৭৮ বয়স : 50 লিঙ্গ : পুৰুষ			নাম : ৰম্ফা নাৰ্জাৰী স্বামীৰ নাম: দুয়ো নাৰ্জাৰী ঘৰ নং : ৭৮ বয়স : 45 লিঙ্গ : মহিলা			নাম : বৰবছা নাৰ্জাৰী পিতাৰ নাম: হৰেশ নাৰ্জাৰী ঘৰ নং : ৭৮ বয়স : 34 লিঙ্গ : পুৰুষ		
S 346	FQM0479436	ফটো উপলব্ধ	347	FQM2001816	ফটো উপলব্ধ	348	FQM0006441	ফটো উপলব্ধ
নাম : নাৰ্জিমা নাৰ্জাৰী পিতাৰ নাম: দুয়ো নাৰ্জাৰী ঘৰ নং : ৭৮ বয়স : 24 লিঙ্গ : মহিলা			নাম : দানসাৰাং নাৰ্জাৰী পিতাৰ নাম: দুয়ো নাৰ্জাৰী ঘৰ নং : ৭৮ বয়স : 22 লিঙ্গ : পুৰুষ			নাম : অৰ্জুন নাৰ্জাৰী পিতাৰ নাম: হৰেশ নাৰ্জাৰী ঘৰ নং : ৭৯ বয়স : 47 লিঙ্গ : পুৰুষ		
349	FQM0006443	ফটো উপলব্ধ	350	FQM0152058	ফটো উপলব্ধ	351	PIW0099069	ফটো উপলব্ধ
নাম : লাহাতি নাৰ্জাৰী স্বামীৰ নাম: অৰ্জুন নাৰ্জাৰী ঘৰ নং : ৭৯ বয়স : 43 লিঙ্গ : মহিলা			নাম : মনিতা নাৰ্জাৰী স্বামীৰ নাম: বৰবছা নাৰ্জাৰী ঘৰ নং : ৭৯ বয়স : 30 লিঙ্গ : মহিলা			নাম : ধনজিত নাৰ্জাৰী পিতাৰ নাম: অৰ্জুন নাৰ্জাৰী ঘৰ নং : 79 বয়স : 19 লিঙ্গ : পুৰুষ		
352	FQM0006440	ফটো উপলব্ধ	353	FQM0006446	ফটো উপলব্ধ	354	FQM0006450	ফটো উপলব্ধ
নাম : বানেশ্বৰ দৈমাৰী পিতাৰ নাম: জলধৰ দৈমাৰী ঘৰ নং : ৮০ বয়স : 68 লিঙ্গ : পুৰুষ			নাম : ৰাংগাও দৈমাৰী স্বামীৰ নাম: বানেশ্বৰ দৈমাৰী ঘৰ নং : ৮০ বয়স : 58 লিঙ্গ : মহিলা			নাম : সৰত বসুমতাৰী পিতাৰ নাম: উপৈন বসুমতাৰী ঘৰ নং : ৮১ বয়স : 43 লিঙ্গ : পুৰুষ		
355	FQM0006451	ফটো উপলব্ধ	356	PIW0028456	ফটো উপলব্ধ	357	FQM0006452	ফটো উপলব্ধ
নাম : সুমিত্ৰা বসুমতাৰী স্বামীৰ নাম: সৰত বসুমতাৰী ঘৰ নং : ৮১ বয়স : 40 লিঙ্গ : মহিলা			নাম : সুজিত বসুমতাৰী পিতাৰ নাম: সৰত বসুমতাৰী ঘৰ নং : 81 বয়স : 20 লিঙ্গ : পুৰুষ			নাম : বিনেশ বসুমতাৰী পিতাৰ নাম: শিবু বসুমতাৰী ঘৰ নং : ৮২ বয়স : 48 লিঙ্গ : পুৰুষ		
358	FQM1337015	ফটো উপলব্ধ	359	PIW0028324	ফটো উপলব্ধ	360	FQM0006453	ফটো উপলব্ধ
নাম : বিজুলা বসুমতাৰী স্বামীৰ নাম: বিনেশ বসুমতাৰী ঘৰ নং : ৮২ বয়স : 43 লিঙ্গ : মহিলা			নাম : জটমা বসুমতাৰী পিতাৰ নাম: বিনেশ বসুমতাৰী ঘৰ নং : 82 বয়স : 20 লিঙ্গ : পুৰুষ			নাম : শিব বসুমতাৰী পিতাৰ নাম: মীমাচৰণ বসুমতাৰী ঘৰ নং : ৮৩ বয়স : 75 লিঙ্গ : পুৰুষ		



361 নাম : অৰ্ণে বসুমতাৰী স্বামীৰ নাম: শিবু বসুমতাৰী ঘৰ নং : ৮৩ বয়স : 70 লিঙ্গ : মহিলা	FQM1337037 ফটো উপলব্ধ	362 নাম : অঞ্জো বসুমতাৰী পিতাৰ নাম: শিবু বসুমতাৰী ঘৰ নং : ৮৩ বয়স : 44 লিঙ্গ : পুৰুষ	FQM0006454 ফটো উপলব্ধ	363 নাম : লনো বসুমতাৰী পিতাৰ নাম: শিবু বসুমতাৰী ঘৰ নং : ৮৩ বয়স : 42 লিঙ্গ : পুৰুষ	FQM0006455 ফটো উপলব্ধ
364 নাম : অৰঞ্জয় বসুমতাৰী পিতাৰ নাম: শিবু বসুমতাৰী ঘৰ নং : ৮৩ বয়স : 38 লিঙ্গ : পুৰুষ	FQM0006457 ফটো উপলব্ধ	365 নাম : বিমোলা বসুমতাৰী স্বামীৰ নাম: অঞ্জো বসুমতাৰী ঘৰ নং : ৮৩ বয়স : 37 লিঙ্গ : মহিলা	FQM0006458 ফটো উপলব্ধ	366 নাম : সেনিকা বসুমতাৰী স্বামীৰ নাম: ওৰঞ্জয় বসুমতাৰী ঘৰ নং : ৮৩ বয়স : 32 লিঙ্গ : মহিলা	FQM1922890 ফটো উপলব্ধ
367 নাম : নেলমতী বসুমতাৰী স্বামীৰ নাম: লনো বসুমতাৰী ঘৰ নং : ৮৩ বয়স : 31 লিঙ্গ : মহিলা	FQM1922903 ফটো উপলব্ধ	S 368 নাম : ললিতা বসুমতাৰী পিতাৰ নাম: শিবু বসুমতাৰী ঘৰ নং : ৮৩ বয়স : 29 লিঙ্গ : মহিলা	FQM0296749 ফটো উপলব্ধ	369 নাম : যোছেফ মুছাহাৰী পিতাৰ নাম: খৰ্গেন মুছাহাৰী ঘৰ নং : ৮৪ বয়স : 43 লিঙ্গ : পুৰুষ	FQM0006459 ফটো উপলব্ধ
370 নাম : লৌখোমা মচাহাৰী স্বামীৰ নাম: জোসেফ মুচাহাৰী ঘৰ নং : 84 বয়স : 36 লিঙ্গ : মহিলা	FQM0504514 ফটো উপলব্ধ	371 নাম : গাবখোলা বসুমতাৰী পিতাৰ নাম: খৰ্গেন বসুমতাৰী ঘৰ নং : ৮৫ বয়স : 55 লিঙ্গ : পুৰুষ	FQM0006460 ফটো উপলব্ধ	372 নাম : সোনাসী বসুমতাৰী স্বামীৰ নাম: গাবখোলা বসুমতাৰী ঘৰ নং : ৮৫ বয়স : 48 লিঙ্গ : মহিলা	FQM0006461 ফটো উপলব্ধ
373 নাম : মনোজ বসুমতাৰী পিতাৰ নাম: গাবখোলা বসুমতাৰী ঘৰ নং : ৮৫ বয়স : 27 লিঙ্গ : পুৰুষ	FQM0012435 ফটো উপলব্ধ	374 নাম : সবিনা বসুমতাৰী পিতাৰ নাম: গাবখোলা বসুমতাৰী ঘৰ নং : ৮৫ বয়স : 26 লিঙ্গ : মহিলা	FQM2011625 ফটো উপলব্ধ	375 নাম : অঞ্জলী বসুমতাৰী স্বামীৰ নাম: মনজ বসুমতাৰী ঘৰ নং : ৮৫ বয়স : 22 লিঙ্গ : মহিলা	FQM2011591 ফটো উপলব্ধ
376 নাম : জনালী নাৰ্জাৰী স্বামীৰ নাম: পনজীত বসুমতাৰী ঘৰ নং : 85 বয়স : 21 লিঙ্গ : মহিলা	PIW0127696 ফটো উপলব্ধ	377 নাম : পনজীত বসুমতাৰী পিতাৰ নাম: গাবখোলা বসুমতাৰী ঘৰ নং : 85 বয়স : 20 লিঙ্গ : পুৰুষ	PIW0050039 ফটো উপলব্ধ	E 378 নাম : থবসি মুছাহাৰী স্বামীৰ নাম: বৃপন মুছাহাৰী ঘৰ নং : ৮৬ বয়স : 80 লিঙ্গ : মহিলা	FQM0006463 ফটো উপলব্ধ
S 379 নাম : বাজ মুছাহাৰী পিতাৰ নাম: বৃপন মুছাহাৰী ঘৰ নং : ৮৬ বয়স : 43 লিঙ্গ : পুৰুষ	FQM0006466 ফটো উপলব্ধ	380 নাম : দয়াশ্ৰী বসুমতাৰী স্বামীৰ নাম: ছেকেন বসুমতাৰী ঘৰ নং : ৮৭ বয়স : 64 লিঙ্গ : মহিলা	FQM0006469 ফটো উপলব্ধ	381 নাম : সানশ্ৰী বসুমতাৰী পিতাৰ নাম: ছেকেন বসুমতাৰী ঘৰ নং : ৮৭ বয়স : 41 লিঙ্গ : মহিলা	FQM0006470 ফটো উপলব্ধ
382 নাম : নিৰাত বসুমতাৰী পিতাৰ নাম: বসেন এফ্ৰামাৰী ঘৰ নং : ৮৭ বয়স : 36 লিঙ্গ : পুৰুষ	FQM0029652 ফটো উপলব্ধ	383 নাম : বিজয় মুছাহাৰী পিতাৰ নাম: ভোলানন্দ মুছাহাৰী ঘৰ নং : ৮৮ বয়স : 54 লিঙ্গ : পুৰুষ	FQM0006472 ফটো উপলব্ধ	384 নাম : খুনলে মুছাহাৰী স্বামীৰ নাম: বিজয় কুমাৰ মুছাহাৰী ঘৰ নং : ৮৮ বয়স : 46 লিঙ্গ : মহিলা	FQM0006473 ফটো উপলব্ধ
385 নাম : অঞ্জাল মুছাহাৰী পিতাৰ নাম: বিজয় মুছাহাৰী ঘৰ নং : ৮৮ বয়স : 28 লিঙ্গ : পুৰুষ	FQM0012013 ফটো উপলব্ধ	386 নাম : বৃপা বসুমতাৰী পিতাৰ নাম: মীধব বসুমতাৰী ঘৰ নং : 88 বয়স : 27 লিঙ্গ : মহিলা	FQM0172213 ফটো উপলব্ধ	387 নাম : বিষ্ণু মুছাহাৰী পিতাৰ নাম: বিজয় মুছাহাৰী ঘৰ নং : 88 বয়স : 21 লিঙ্গ : পুৰুষ	FQM2006591 ফটো উপলব্ধ
388 নাম : ফুলেশ্বৰী ব্ৰহ্ম স্বামীৰ নাম: কৃষ্ণ ব্ৰহ্ম ঘৰ নং : ৮৯ বয়স : 70 লিঙ্গ : মহিলা	FQM0006474 ফটো উপলব্ধ	389 নাম : হৰেশ্বৰ ব্ৰহ্ম মাতৃৰ নাম: ফুলেশ্বৰী ব্ৰহ্ম ঘৰ নং : ৮৯ বয়স : 37 লিঙ্গ : পুৰুষ	FQM0006475 ফটো উপলব্ধ	390 নাম : মাইনাও ব্ৰহ্ম মাতৃৰ নাম: ফুলেশ্বৰী ব্ৰহ্ম ঘৰ নং : ৮৯ বয়স : 34 লিঙ্গ : মহিলা	FQM0006476 ফটো উপলব্ধ



391	FQM0006477	ফটো উপলব্ধ	392	FQM1337300	ফটো উপলব্ধ	393	FQM1337322	ফটো উপলব্ধ
নাম : মহেন মুছাহাৰী পিতাৰ নাম: ৰীভা মুছাহাৰী ঘৰ নং : ৯০ বয়স : 72 লিঙ্গ : পুৰুষ			নাম : অমিয়া মুছাহাৰী স্বামীৰ নাম: মহেন মুছাহাৰী ঘৰ নং : ৯০ বয়স : 62 লিঙ্গ : মহিলা			নাম : ৰস্তালী দৈমাৰী স্বামীৰ নাম: দয়াৰাম দৈমাৰী ঘৰ নং : ৯১ বয়স : 60 লিঙ্গ : মহিলা		
S 394	FQM0006480	ফটো উপলব্ধ	395	FQM0017152	ফটো উপলব্ধ	396	FQM0417212	ফটো উপলব্ধ
নাম : বিৰোলা দৈমাৰী পিতাৰ নাম: দয়াৰাম দৈমাৰী ঘৰ নং : ৯২ বয়স : 83 লিঙ্গ : মহিলা			নাম : বীৰবল দৈমাৰী পিতাৰ নাম: দয়া ৰাম দৈমাৰী ঘৰ নং : ৯২ বয়স : 27 লিঙ্গ : পুৰুষ			নাম : মীথীংগা দৈমাৰী পিতাৰ নাম: দয়াৰাম দৈমাৰী ঘৰ নং : 91 বয়স : 25 লিঙ্গ : পুৰুষ		
397	FQM0006482	ফটো উপলব্ধ	398	FQM0006483	ফটো উপলব্ধ	399	FQM2007730	ফটো উপলব্ধ
নাম : ৰতন ঔবাৰী পিতাৰ নাম: খৰদে ঔবাৰী ঘৰ নং : ৯৩ বয়স : 50 লিঙ্গ : পুৰুষ			নাম : সৌমশ্ৰী ঔবাৰী স্বামীৰ নাম: ৰতন ঔবাৰী ঘৰ নং : ৯৩ বয়স : 45 লিঙ্গ : মহিলা			নাম : খঞ্জয় ওৱাৰী পিতাৰ নাম: ৰতন ওৱাৰী ঘৰ নং : 92 বয়স : 21 লিঙ্গ : পুৰুষ		
400	FQM1337377	ফটো উপলব্ধ	401	FQM0006484	ফটো উপলব্ধ	#2 402	FQM2051837	ফটো উপলব্ধ
নাম : অৰুণ মুছাহাৰী পিতাৰ নাম: বালিচৰণ মুছাহাৰী ঘৰ নং : ৯৩ বয়স : 54 লিঙ্গ : পুৰুষ			নাম : গীতা মুছাহাৰী স্বামীৰ নাম: অৰুণ মুছাহাৰী ঘৰ নং : ৯৩ বয়স : 49 লিঙ্গ : মহিলা			নাম : অনপ মুছাহাৰী পিতাৰ নাম: অৰুণ মুছাহাৰী ঘৰ নং : 93 বয়স : 21 লিঙ্গ : পুৰুষ		
403	FQM0006487	ফটো উপলব্ধ	404	FQM0006488	ফটো উপলব্ধ	405	FQM0006489	ফটো উপলব্ধ
নাম : ফিতুলী বড়ো স্বামীৰ নাম: ফৰকুছি বড়ো ঘৰ নং : ৯৪ বয়স : 68 লিঙ্গ : মহিলা			নাম : সভাৰাম নাৰ্জাৰী পিতাৰ নাম: মেথাল নাৰ্জাৰী ঘৰ নং : ৯৫ বয়স : 62 লিঙ্গ : পুৰুষ			নাম : উদত নাৰ্জাৰী স্বামীৰ নাম: সভাৰাম নাৰ্জাৰী ঘৰ নং : ৯৫ বয়স : 56 লিঙ্গ : মহিলা		
406	FQM0306597	ফটো উপলব্ধ	407	PIW0015628	ফটো উপলব্ধ	408	FQM0006492	ফটো উপলব্ধ
নাম : অৰন নাৰ্জাৰী পিতাৰ নাম: সভাৰাম নাৰ্জাৰী ঘৰ নং : ৯৫ বয়স : 28 লিঙ্গ : পুৰুষ			নাম : সানছুলী নাৰ্জাৰী পিতাৰ নাম: সভা ৰাম নাৰ্জাৰী ঘৰ নং : 95 বয়স : 21 লিঙ্গ : মহিলা			নাম : ললিত নাৰ্জাৰী পিতাৰ নাম: ৰখাল চন্দ্ৰ নাৰ্জাৰী ঘৰ নং : ৯৬ বয়স : 66 লিঙ্গ : পুৰুষ		
409	FQM0006493	ফটো উপলব্ধ	410	FQM0307249	ফটো উপলব্ধ	411	FQM0006496	ফটো উপলব্ধ
নাম : ৰজনী বালা নাৰ্জাৰী স্বামীৰ নাম: ললিত নাৰ্জাৰী ঘৰ নং : ৯৬ বয়স : 60 লিঙ্গ : মহিলা			নাম : ফিৰফিলা নাৰ্জাৰী স্বামীৰ নাম: বীহিংগ ব্ৰহ্ম ঘৰ নং : ৯৬ বয়স : 28 লিঙ্গ : মহিলা			নাম : কুঞ্জলাল বড়ো পিতাৰ নাম: দিনেশ বড়ো ঘৰ নং : ৯৭ বয়স : 62 লিঙ্গ : পুৰুষ		
412	FQM0006497	ফটো উপলব্ধ	413	FQM2007532	ফটো উপলব্ধ	414	FQM2007466	ফটো উপলব্ধ
নাম : ৰবেশ্বৰী বড়ো স্বামীৰ নাম: কুঞ্জলাল বড়ো ঘৰ নং : ৯৭ বয়স : 55 লিঙ্গ : মহিলা			নাম : জিন্ট বড়ো পিতাৰ নাম: কুঞ্জলাল বড়ো ঘৰ নং : ৯৭ বয়স : 23 লিঙ্গ : পুৰুষ			নাম : বিনজকা বড়ো স্বামীৰ নাম: জিন্টু বড়ো ঘৰ নং : ৯৭ বয়স : 21 লিঙ্গ : মহিলা		
415	FQM0169615	ফটো উপলব্ধ	416	FQM0006501	ফটো উপলব্ধ	E 417	FQM0447979	ফটো উপলব্ধ
নাম : আছাৰী বসুমতাৰী স্বামীৰ নাম: শিশিৰ বসুমতাৰী ঘৰ নং : ৯৮ বয়স : 41 লিঙ্গ : মহিলা			নাম : চীশীৰ বসুমতাৰী পিতাৰ নাম: কান্তেশ্বৰ বসুমতাৰী ঘৰ নং : ৯৮ বয়স : 41 লিঙ্গ : পুৰুষ			নাম : বেনেম বসুমতাৰী পিতাৰ নাম: সোমেশ্বৰ বসুমতাৰী ঘৰ নং : ৯৯ বয়স : 78 লিঙ্গ : পুৰুষ		
418	FQM0006502	ফটো উপলব্ধ	419	FQM0006503	ফটো উপলব্ধ	420	FQM0325381	ফটো উপলব্ধ
নাম : থানেশ্বৰ নাৰ্জাৰী পিতাৰ নাম: দন্দা নাৰ্জাৰী ঘৰ নং : ৯৯ বয়স : 56 লিঙ্গ : পুৰুষ			নাম : খবসি নাৰ্জাৰী স্বামীৰ নাম: থানেশ্বৰ নাৰ্জাৰী ঘৰ নং : ৯৯ বয়স : 50 লিঙ্গ : মহিলা			নাম : সুমন নাৰ্জাৰী পিতাৰ নাম: থানেশ্বৰ নাৰ্জাৰী ঘৰ নং : 99 বয়স : 26 লিঙ্গ : পুৰুষ		



421	FQM0482109	ফটো উপলব্ধ	422	FQM2051720	ফটো উপলব্ধ	423	FQM0006506	ফটো উপলব্ধ
নাম : গীতা নাৰ্জাৰী অন্যান্য: সুমন নাৰ্জাৰী ঘৰ নং : ৯৯ বয়স : 24 লিঙ্গ : পুৰুষ			নাম : অনপ নাৰ্জাৰী পিতাৰ নাম: থানেশ্বৰ নাৰ্জাৰী ঘৰ নং : 99 বয়স : 21 লিঙ্গ : পুৰুষ			নাম : খগেন মুছাহাৰী পিতাৰ নাম: বীনা মুছাহাৰী ঘৰ নং : ১০০ বয়স : 70 লিঙ্গ : পুৰুষ		
424	FQM0006510	ফটো উপলব্ধ	425	FQM0174136	ফটো উপলব্ধ	426	FQM0006511	ফটো উপলব্ধ
নাম : বিৰজন মুছাহাৰী পিতাৰ নাম: খগেন মুছাহাৰী ঘৰ নং : ১০০ বয়স : 32 লিঙ্গ : পুৰুষ			নাম : ভাৰত মুছাহাৰী পিতাৰ নাম: খগেন মুছাহাৰী ঘৰ নং : ১০০ বয়স : 28 লিঙ্গ : পুৰুষ			নাম : পূৰ্ণ বসুমতাৰী পিতাৰ নাম: শৈলেন বসুমতাৰী ঘৰ নং : ১০১ বয়স : 60 লিঙ্গ : পুৰুষ		
427	FQM0006512	ফটো উপলব্ধ	428	FQM1922721	ফটো উপলব্ধ	429	FQM0241471	ফটো উপলব্ধ
নাম : পূৰ্ণ বসুমতাৰী স্বামীৰ নাম: পূৰ্ণ বসুমতাৰী ঘৰ নং : ১০১ বয়স : 56 লিঙ্গ : মহিলা			নাম : সৌৰাং বসুমতাৰী পিতাৰ নাম: পূৰ্ণ বসুমতাৰী ঘৰ নং : ১০১ বয়স : 29 লিঙ্গ : পুৰুষ			নাম : দৈমু বসুমতাৰী পিতাৰ নাম: পূৰ্ণ বসুমতাৰী ঘৰ নং : ১০১ বয়স : 26 লিঙ্গ : মহিলা		
430	FQM0006514	ফটো উপলব্ধ	E 431	FQM0006515	ফটো উপলব্ধ	432	FQM0006516	ফটো উপলব্ধ
নাম : অশ্বিনী বসুমতাৰী পিতাৰ নাম: নিবীৰাম বসুমতাৰী ঘৰ নং : ১০২ বয়স : 88 লিঙ্গ : পুৰুষ			নাম : গাওব্ৰেং বসুমতাৰী স্বামীৰ নাম: অশ্বিনী বসুমতাৰী ঘৰ নং : ১০২ বয়স : 78 লিঙ্গ : মহিলা			নাম : বণেন বসুমতাৰী পিতাৰ নাম: অশ্বিনী বসুমতাৰী ঘৰ নং : ১০২ বয়স : 43 লিঙ্গ : পুৰুষ		
433	FQM0398438	ফটো উপলব্ধ	434	FQM1007223	ফটো উপলব্ধ	S 435	FQM0006744	ফটো উপলব্ধ
নাম : প্ৰদীপ বসুমতাৰী পিতাৰ নাম: কগেন বসুমতাৰী ঘৰ নং : ১০২ বয়স : 40 লিঙ্গ : পুৰুষ			নাম : ছুবংশী বসুমতাৰী স্বামীৰ নাম: বনেন বসুমতাৰী ঘৰ নং : 102 বয়স : 36 লিঙ্গ : মহিলা			নাম : সুদৰ্শন বসুমতাৰী পিতাৰ নাম: সুবীৰাম বসুমতাৰী ঘৰ নং : 102 বয়স : 60 লিঙ্গ : পুৰুষ		
436	FQM0006519	ফটো উপলব্ধ	S 437	FQM0006520	ফটো উপলব্ধ	438	FQM2007011	ফটো উপলব্ধ
নাম : জেৱা বসুমতাৰী পিতাৰ নাম: বিৰেন বসুমতাৰী ঘৰ নং : ১০৩ বয়স : 54 লিঙ্গ : পুৰুষ			নাম : সুমিত্ৰা বসুমতাৰী স্বামীৰ নাম: জেৱা বসুমতাৰী ঘৰ নং : ১০৩ বয়স : 47 লিঙ্গ : মহিলা			নাম : সানসৌৰাং বসুমতাৰী পিতাৰ নাম: জোংসাৰ বসুমতাৰী ঘৰ নং : 103 বয়স : 23 লিঙ্গ : পুৰুষ		
439	FQM2013613	ফটো উপলব্ধ	440	FQM0006521	ফটো উপলব্ধ	441	FQM9939304	ফটো উপলব্ধ
নাম : জগামি বসুমতাৰী স্বামীৰ নাম: সানসৌৰাং বসুমতাৰী ঘৰ নং : 103 বয়স : 22 লিঙ্গ : মহিলা			নাম : বিৰেন বসুমতাৰী পিতাৰ নাম: মেগেৰাসিং বসুমতাৰী ঘৰ নং : ১০৪ বয়স : 90 লিঙ্গ : পুৰুষ			নাম : সাবত্ৰী বসুমতাৰী স্বামীৰ নাম: দানেশ্বৰ বসুমতাৰী ঘৰ নং : ১০৫ বয়স : 46 লিঙ্গ : মহিলা		
442	FQM0370460	ফটো উপলব্ধ	443	FQM0472456	ফটো উপলব্ধ	444	PIW0065615	ফটো উপলব্ধ
নাম : দানেশ্বৰ বসুমতাৰী অন্যান্য: সুবীৰাম বসুমতাৰী ঘৰ নং : ১০৫ বয়স : 45 লিঙ্গ : পুৰুষ			নাম : অৰ্জুন বসুমতাৰী পিতাৰ নাম: দানেশ্বৰ বসুমতাৰী ঘৰ নং : ১০৫ বয়স : 24 লিঙ্গ : পুৰুষ			নাম : ৰহিমা বসুমতাৰী পিতাৰ নাম: দানেশ্বৰ বসুমতাৰী ঘৰ নং : 105 বয়স : 20 লিঙ্গ : মহিলা		
445	FQM0006524	ফটো উপলব্ধ	E 446	FQM0006525	ফটো উপলব্ধ	447	FQM0006526	ফটো উপলব্ধ
নাম : নৰেশ্বৰ মাৰাক পিতাৰ নাম: শৰত চাংমা ঘৰ নং : ১০৬ বয়স : 50 লিঙ্গ : পুৰুষ			নাম : বেঞ্জামিন চাংমা পিতাৰ নাম: ভগোৰাভা ঘৰ নং : ১০৬ বয়স : 50 লিঙ্গ : পুৰুষ			নাম : উৰ্মিলা মাৰাক স্বামীৰ নাম: বেঞ্জামিন চাংমা ঘৰ নং : ১০৬ বয়স : 42 লিঙ্গ : মহিলা		
448	FQM1122811	ফটো উপলব্ধ	449	FQM0006529	ফটো উপলব্ধ	450	FQM0006530	ফটো উপলব্ধ
নাম : ৱিলিয়াম মাৰাক পিতাৰ নাম: বেঞ্জামিন সাংগমা ঘৰ নং : ১০৬ বয়স : 23 লিঙ্গ : পুৰুষ			নাম : মহেশ্বৰ মাৰাক পিতাৰ নাম: শৰত মাৰাক ঘৰ নং : ১০৭ বয়স : 55 লিঙ্গ : পুৰুষ			নাম : প্ৰমিলা চাংমা স্বামীৰ নাম: মহেশ্বৰ মাৰাক ঘৰ নং : ১০৭ বয়স : 50 লিঙ্গ : মহিলা		



451	FQM0006531	ফটো উপলব্ধ	452	FQM0006532	ফটো উপলব্ধ	453	FQM0372391	ফটো উপলব্ধ
নাম : বিনা চাংমা পিতাৰ নাম: মহেশ্বৰ চাংমা ঘৰ নং : ১০৭ বয়স : 35 লিঙ্গ : মহিলা			নাম : প্ৰবোত চাংমা পিতাৰ নাম: মহেশ্বৰ মাৰাক ঘৰ নং : ১০৭ বয়স : 33 লিঙ্গ : পুৰুষ			নাম : ব্ৰিঞ্জি মাৰাক অন্যান্য: বিনা চাংমা ঘৰ নং : ১০৭ বয়স : 32 লিঙ্গ : পুৰুষ		
454	FQM1453935	ফটো উপলব্ধ	455	PIW0117929	ফটো উপলব্ধ	456	FQM0006533	ফটো উপলব্ধ
নাম : সুনিতা সাংগমা পিতাৰ নাম: মহেশ্বৰ মাৰাক ঘৰ নং : ১০৭ বয়স : 25 লিঙ্গ : মহিলা			নাম : পুনিশা চাংমা মাতৃৰ নাম: প্ৰমিলা চাংমা ঘৰ নং : 107 বয়স : 21 লিঙ্গ : মহিলা			নাম : অশ্বিনী বসুমতাৰী পিতাৰ নাম: খৰ্গেশ্বৰ বসুমতাৰী ঘৰ নং : ১০৮ বয়স : 69 লিঙ্গ : পুৰুষ		
457	FQM0006534	ফটো উপলব্ধ	458	FQM0006535	ফটো উপলব্ধ	459	FQM0357236	ফটো উপলব্ধ
নাম : খুনলে বসুমতাৰী স্বামীৰ নাম: অশ্বিনী বসুমতাৰী ঘৰ নং : ১০৮ বয়স : 65 লিঙ্গ : মহিলা			নাম : লৈব্যনি মাৰাক পিতাৰ নাম: লক্ষ্মন্দৰ চাংমা ঘৰ নং : ১০৯ বয়স : 75 লিঙ্গ : মহিলা			নাম : সৰ্বিন মাৰাক অন্যান্য: চঞ্চলা মাৰাক ঘৰ নং : ১০৯ বয়স : 37 লিঙ্গ : পুৰুষ		
460	FQM0009167	ফটো উপলব্ধ	461	FQM0006537	ফটো উপলব্ধ	462	FQM0006539	ফটো উপলব্ধ
নাম : চঞ্চলা মাৰাক পিতাৰ নাম: নিৰঞ্জন মাৰাক ঘৰ নং : ১০৯ বয়স : 31 লিঙ্গ : মহিলা			নাম : পূৰ্ণ নাৰ্জাৰী পিতাৰ নাম: বাবুৰাম নাৰ্জাৰী ঘৰ নং : ১১০ বয়স : 65 লিঙ্গ : পুৰুষ			নাম : খৌৰৌমদাও নাৰ্জাৰী পিতাৰ নাম: পূৰ্ণ নাৰ্জাৰী ঘৰ নং : ১১০ বয়স : 36 লিঙ্গ : পুৰুষ		
463	FQM0010728	ফটো উপলব্ধ	464	FQM0006541	ফটো উপলব্ধ	465	FQM0006542	ফটো উপলব্ধ
নাম : উৰ্মিলা নাৰ্জাৰী স্বামীৰ নাম: খৌৰৌমদাও নাৰ্জাৰী ঘৰ নং : ১১০ বয়স : 30 লিঙ্গ : মহিলা			নাম : হেমলতা নাৰ্জাৰী স্বামীৰ নাম: মদৰেন নাৰ্জাৰী ঘৰ নং : ১১১ বয়স : 44 লিঙ্গ : মহিলা			নাম : মদেন নাৰ্জাৰী পিতাৰ নাম: শনিৰাম নাৰ্জাৰী ঘৰ নং : ১১১ বয়স : 43 লিঙ্গ : পুৰুষ		
466	FQM0006544	ফটো উপলব্ধ	467	FQM0006545	ফটো উপলব্ধ	468	PIW0092353	ফটো উপলব্ধ
নাম : মাৰ্থিয়াছ নাৰ্জাৰী পিতাৰ নাম: খলেন্দ্ৰ নাৰ্জাৰী ঘৰ নং : ১১৩ বয়স : 43 লিঙ্গ : পুৰুষ			নাম : থানেশ্বৰী নাৰ্জাৰী স্বামীৰ নাম: মাৰ্থিয়াছ নাৰ্জাৰী ঘৰ নং : ১১৩ বয়স : 40 লিঙ্গ : মহিলা			নাম : মাজলা নাৰ্জাৰী পিতাৰ নাম: মাৰ্থিয়াছ নাৰ্জাৰী ঘৰ নং : 113 বয়স : 22 লিঙ্গ : মহিলা		
S 469	FQM0006546	ফটো উপলব্ধ	E 470	FQM0006547	ফটো উপলব্ধ	471	FQM0181008	ফটো উপলব্ধ
নাম : খলেন্দ্ৰ নাৰ্জাৰী পিতাৰ নাম: বেগুনা নাৰ্জাৰী ঘৰ নং : ১১৪ বয়স : 75 লিঙ্গ : পুৰুষ			নাম : গেন্দী নাৰ্জাৰী স্বামীৰ নাম: খলেন্দ্ৰ নাৰ্জাৰী ঘৰ নং : ১১৪ বয়স : 70 লিঙ্গ : মহিলা			নাম : চিলবিস্তাৰ নাৰ্জাৰী পিতাৰ নাম: খলেন্দ্ৰ নাৰ্জাৰী ঘৰ নং : ১১৪ বয়স : 34 লিঙ্গ : পুৰুষ		
472	FQM0181248	ফটো উপলব্ধ	473	FQM0006549	ফটো উপলব্ধ	474	FQM0181396	ফটো উপলব্ধ
নাম : কনিকা নাৰ্জাৰী স্বামীৰ নাম: চিলবিস্তাৰ নাৰ্জাৰী ঘৰ নং : ১১৪ বয়স : 27 লিঙ্গ : মহিলা			নাম : জাতী নাৰ্জাৰী পিতাৰ নাম: মানৰাম নাৰ্জাৰী ঘৰ নং : ১১৫ বয়স : 47 লিঙ্গ : পুৰুষ			নাম : ফাওগালি নাৰ্জাৰী স্বামীৰ নাম: জাতী নাৰ্জাৰী ঘৰ নং : ১১৫ বয়স : 37 লিঙ্গ : মহিলা		
475	FQM0499038	ফটো উপলব্ধ	476	FQM0006550	ফটো উপলব্ধ	477	FQM0006551	ফটো উপলব্ধ
নাম : প্ৰেমজীত নাৰ্জাৰী পিতাৰ নাম: জাতী নাৰ্জাৰী ঘৰ নং : 115 বয়স : 25 লিঙ্গ : পুৰুষ			নাম : ইলিৰত নাৰ্জাৰী পিতাৰ নাম: আমনাৰাম নাৰ্জাৰী ঘৰ নং : ১১৬ বয়স : 65 লিঙ্গ : পুৰুষ			নাম : শান্তিনা নাৰ্জাৰী স্বামীৰ নাম: ইলিৰত নাৰ্জাৰী ঘৰ নং : ১১৬ বয়স : 59 লিঙ্গ : মহিলা		
478	FQM0363705	ফটো উপলব্ধ	479	FQM0380105	ফটো উপলব্ধ	480	FQM0006552	ফটো উপলব্ধ
নাম : মিৰিয়ন নাৰ্জাৰী পিতাৰ নাম: ইলিৰত নাৰ্জাৰী ঘৰ নং : ১১৬ বয়স : 27 লিঙ্গ : মহিলা			নাম : সানসুলা নাৰ্জাৰী পিতাৰ নাম: ইলিৰত নাৰ্জাৰী ঘৰ নং : ১১৬ বয়স : 25 লিঙ্গ : পুৰুষ			নাম : উনিৰাম নাৰ্জাৰী পিতাৰ নাম: সুবত নাৰ্জাৰী ঘৰ নং : ১১৭ বয়স : 48 লিঙ্গ : পুৰুষ		



481 নাম : দেবতী নাৰ্জাৰী স্বামীৰ নাম : উনিৰাম নাৰ্জাৰী ঘৰ নং : 119 বয়স : 43 লিঙ্গ : মহিলা	FQM0006553 ফটো উপলব্ধ	482 নাম : অৰ্জুন নাৰ্জাৰী পিতাৰ নাম : অনিৰাম নাৰ্জাৰী ঘৰ নং : 119 বয়স : 29 লিঙ্গ : পুৰুষ	FQM0029181 ফটো উপলব্ধ	E 483 নাম : বৈসমৈ নাৰ্জাৰী পিতাৰ নাম : উনিৰাম নাৰ্জাৰী ঘৰ নং : 119 বয়স : 26 লিঙ্গ : মহিলা	FQM0368779 ফটো উপলব্ধ
484 নাম : সুজমা নাৰ্জাৰী স্বামীৰ নাম : আৰগন নাৰ্জাৰী ঘৰ নং : 117 বয়স : 24 লিঙ্গ : মহিলা	FQM0507921 ফটো উপলব্ধ	485 নাম : ধনজীত নাৰ্জাৰী পিতাৰ নাম : অনিৰাম নাৰ্জাৰী ঘৰ নং : 119 বয়স : 24 লিঙ্গ : পুৰুষ	FQM0535229 ফটো উপলব্ধ	486 নাম : দৈমু নাৰ্জাৰী পিতাৰ নাম : অনিৰাম নাৰ্জাৰী ঘৰ নং : 119 বয়স : 22 লিঙ্গ : মহিলা	FQM2001923 ফটো উপলব্ধ
487 নাম : স্বানশ্ৰী দৈমাৰী পিতাৰ নাম : মহেশ্বৰ দৈমাৰী ঘৰ নং : 118 বয়স : 55 লিঙ্গ : পুৰুষ	FQM0006554 ফটো উপলব্ধ	488 নাম : সনে দৈমাৰী স্বামীৰ নাম : সন্শৰংগ দৈমাৰী ঘৰ নং : 118 বয়স : 50 লিঙ্গ : মহিলা	FQM0006555 ফটো উপলব্ধ	489 নাম : সদমত্ৰী দৈমাৰী পিতাৰ নাম : সন্শৰংগ দৈমাৰী ঘৰ নং : 118 বয়স : 23 লিঙ্গ : মহিলা	FQM1139211 ফটো উপলব্ধ
490 নাম : হেমা দৈমাৰী পিতাৰ নাম : সন্শৰংগ দৈমাৰী ঘৰ নং : 118 বয়স : 22 লিঙ্গ : মহিলা	FQM1213909 ফটো উপলব্ধ	491 নাম : হীৰা দৈমাৰী পিতাৰ নাম : স্যান্জ হৰংগ দৈমাৰী ঘৰ নং : 118 বয়স : 20 লিঙ্গ : মহিলা	PIW0070565 ফটো উপলব্ধ	492 নাম : বালবাং বসুমতাৰী পিতাৰ নাম : বৃহা বসুমতাৰী ঘৰ নং : 119 বয়স : 50 লিঙ্গ : পুৰুষ	FQM0006556 ফটো উপলব্ধ
493 নাম : ডুৰি বসুমতাৰী স্বামীৰ নাম : বালবাং বসুমতাৰী ঘৰ নং : 119 বয়স : 45 লিঙ্গ : মহিলা	FQM0006557 ফটো উপলব্ধ	494 নাম : সনজিতা বসুমতাৰী পিতাৰ নাম : বালবাং বসুমতাৰী ঘৰ নং : 119 বয়স : 24 লিঙ্গ : মহিলা	FQM0506790 ফটো উপলব্ধ	495 নাম : দীমীযল বসুমতাৰী পিতাৰ নাম : বালবোং বসুমতাৰী ঘৰ নং : 119 বয়স : 20 লিঙ্গ : পুৰুষ	PIW0079970 ফটো উপলব্ধ
496 নাম : তেংগোনা বসুমতাৰী অন্যান্য : তিংজেব বসুমতাৰী ঘৰ নং : 120 বয়স : 45 লিঙ্গ : পুৰুষ	FQM0382044 ফটো উপলব্ধ	497 নাম : থিংজেব বসুমতাৰী পিতাৰ নাম : এটেম বসুমতাৰী ঘৰ নং : 120 বয়স : 39 লিঙ্গ : মহিলা	FQM0006558 ফটো উপলব্ধ	498 নাম : দুৰ্গা বড়ো পিতাৰ নাম : অৰিন বড়ো ঘৰ নং : 121 বয়স : 55 লিঙ্গ : পুৰুষ	FQM0006559 ফটো উপলব্ধ
499 নাম : দাংশী বড়ো স্বামীৰ নাম : দুৰ্গা বড়ো ঘৰ নং : 121 বয়স : 48 লিঙ্গ : মহিলা	FQM0006560 ফটো উপলব্ধ	500 নাম : ৰবিন বড়ো পিতাৰ নাম : দুৰ্গা বড়ো ঘৰ নং : 121 বয়স : 26 লিঙ্গ : পুৰুষ	FQM0378984 ফটো উপলব্ধ	501 নাম : তাৰৈনা ব্ৰহ্ম পিতাৰ নাম : সেবেন্দ্রো ব্ৰহ্ম ঘৰ নং : 121 বয়স : 25 লিঙ্গ : পুৰুষ	FQM1133875 ফটো উপলব্ধ
502 নাম : লাইমন বড়ো পিতাৰ নাম : দুৰ্গা বড়ো ঘৰ নং : 121 বয়স : 23 লিঙ্গ : মহিলা	FQM1452903 ফটো উপলব্ধ	503 নাম : সানসুমা বড়ো পিতাৰ নাম : দুৰ্গা বড়ো ঘৰ নং : 121 বয়স : 22 লিঙ্গ : পুৰুষ	FQM2051498 ফটো উপলব্ধ	504 নাম : বিহুলা বড়ো স্বামীৰ নাম : ৰবিন বড়ো ঘৰ নং : 121 বয়স : 21 লিঙ্গ : মহিলা	PIW0027672 ফটো উপলব্ধ
505 নাম : বাবুলাল বসুমতাৰী পিতাৰ নাম : মিহিন্দ্র বসুমতাৰী ঘৰ নং : 122 বয়স : 53 লিঙ্গ : পুৰুষ	FQM0006561 ফটো উপলব্ধ	506 নাম : কমলেশ্বৰী বড়ো স্বামীৰ নাম : বাবুলাল বসুমতাৰী ঘৰ নং : 122 বয়স : 45 লিঙ্গ : মহিলা	FQM0006562 ফটো উপলব্ধ	507 নাম : থমাশ বসুমতাৰী পিতাৰ নাম : বাবুলাল বসুমতাৰী ঘৰ নং : 122 বয়স : 20 লিঙ্গ : পুৰুষ	PIW0026831 ফটো উপলব্ধ
508 নাম : ছেবেন্দ্র ব্ৰহ্ম পিতাৰ নাম : বুলৰ বসুমতাৰী ঘৰ নং : 123 বয়স : 52 লিঙ্গ : পুৰুষ	FQM0006563 ফটো উপলব্ধ	509 নাম : অলে বসুমতাৰী স্বামীৰ নাম : চেবেন্দ্র বসুমতাৰী ঘৰ নং : 123 বয়স : 50 লিঙ্গ : মহিলা	FQM0006564 ফটো উপলব্ধ	510 নাম : জামিনি বসুমতাৰী স্বামীৰ নাম : বেদ বসুমতাৰী ঘৰ নং : 123 বয়স : 46 লিঙ্গ : মহিলা	FQM0384107 ফটো উপলব্ধ



511 নাম : উমেশ ব্ৰহ্ম পিতাৰ নাম: চেবেন্দ্র ব্ৰহ্ম ঘৰ নং : ১২৩ বয়স : 32 লিঙ্গ : পুৰুষ	FQM0381673 ফটো উপলব্ধ	512 নাম : বিতৰায় ব্ৰহ্ম পিতাৰ নাম: সেবেন্দ্র ব্ৰহ্ম ঘৰ নং : ১২৩ বয়স : 29 লিঙ্গ : পুৰুষ	FQM0381970 ফটো উপলব্ধ	513 নাম : বাদিকা ব্ৰহ্ম স্বামীৰ নাম: বিতৰায় ব্ৰহ্ম ঘৰ নং : ১২৩ বয়স : 25 লিঙ্গ : মহিলা	FQM1188051 ফটো উপলব্ধ
514 নাম : ভানু ব্ৰহ্ম স্বামীৰ নাম: উমেশ ব্ৰহ্ম ঘৰ নং : ১২৩ বয়স : 23 লিঙ্গ : মহিলা	FQM2001279 ফটো উপলব্ধ	515 নাম : প্ৰবিত্ৰ বসুমতাৰী পিতাৰ নাম: ধন্বিৰাম বসুমতাৰী ঘৰ নং : ১২৪ বয়স : 55 লিঙ্গ : পুৰুষ	FQM0006565 ফটো উপলব্ধ	516 নাম : বিবাৰী বসুমতাৰী স্বামীৰ নাম: প্ৰবিত্ৰ বসুমতাৰী ঘৰ নং : ১২৪ বয়স : 45 লিঙ্গ : মহিলা	FQM0006566 ফটো উপলব্ধ
517 নাম : বীৰঞ্জয় নাৰ্জাৰি পিতাৰ নাম: বিষ্ণু নাৰ্জাৰি ঘৰ নং : ১২৪ বয়স : 30 লিঙ্গ : পুৰুষ	FQM1211036 ফটো উপলব্ধ	518 নাম : পুংচমী নাৰ্জাৰি স্বামীৰ নাম: বীৰঞ্জয় নাৰ্জাৰি ঘৰ নং : ১২৪ বয়স : 28 লিঙ্গ : মহিলা	FQM1204510 ফটো উপলব্ধ	519 নাম : মৌচুমী বসুমতাৰী পিতাৰ নাম: পবিত্ৰ বসুমতাৰী ঘৰ নং : ১২৪ বয়স : 27 লিঙ্গ : মহিলা	FQM0028944 ফটো উপলব্ধ
520 নাম : অমিত বসুমতাৰী পিতাৰ নাম: পবিত্ৰ বসুমতাৰী ঘৰ নং : ১২৪ বয়স : 22 লিঙ্গ : পুৰুষ	FQM1163120 ফটো উপলব্ধ	521 নাম : বিমলী বসুমতাৰী স্বামীৰ নাম: জ্ঞানেন্দ্ৰ বসুমতাৰী ঘৰ নং : ১২৫ বয়স : 62 লিঙ্গ : মহিলা	FQM1338198 ফটো উপলব্ধ	522 নাম : সনেন বসুমতাৰী পিতাৰ নাম: জ্ঞানেন্দ্ৰ বসুমতাৰী ঘৰ নং : ১২৫ বয়স : 38 লিঙ্গ : পুৰুষ	FQM1338201 ফটো উপলব্ধ
523 নাম : বনেন বসুমতাৰী পিতাৰ নাম: জ্ঞানেন্দ্ৰ বসুমতাৰী ঘৰ নং : ১২৫ বয়স : 36 লিঙ্গ : পুৰুষ	FQM1922914 ফটো উপলব্ধ	524 নাম : জবা বসুমতাৰী স্বামীৰ নাম: বনেন বসুমতাৰী ঘৰ নং : ১২৫ বয়স : 35 লিঙ্গ : মহিলা	FQM1922925 ফটো উপলব্ধ	525 নাম : অনিমা বসুমতাৰী স্বামীৰ নাম: সনেন বসুমতাৰী ঘৰ নং : ১২৫ বয়স : 31 লিঙ্গ : মহিলা	FQM1922936 ফটো উপলব্ধ
526 নাম : মনি বসুমতাৰী পিতাৰ নাম: জ্ঞানেন্দ্ৰ বসুমতাৰী ঘৰ নং : ১২৫ বয়স : 27 লিঙ্গ : পুৰুষ	FQM0186569 ফটো উপলব্ধ	527 নাম : সুৰেন বড়ো পিতাৰ নাম: মুৰ্গাৰাম বড়ো ঘৰ নং : ১২৬ বয়স : 67 লিঙ্গ : পুৰুষ	FQM0006568 ফটো উপলব্ধ	528 নাম : দময়ন্তী বড়ো স্বামীৰ নাম: সুৰেন বড়ো ঘৰ নং : ১২৬ বয়স : 64 লিঙ্গ : মহিলা	FQM0006570 ফটো উপলব্ধ
529 নাম : নাজা বড়ো পিতাৰ নাম: সুৰেন বড়ো ঘৰ নং : ১২৬ বয়স : 33 লিঙ্গ : পুৰুষ	FQM1922947 ফটো উপলব্ধ	530 নাম : অঞ্জলী বড়ো স্বামীৰ নাম: নাজা বড়ো ঘৰ নং : ১২৬ বয়স : 31 লিঙ্গ : মহিলা	FQM1922958 ফটো উপলব্ধ	531 নাম : অৰগেং বড়ো পিতাৰ নাম: সুৰেন বড়ো ঘৰ নং : ১২৬ বয়স : 25 লিঙ্গ : পুৰুষ	FQM0379594 ফটো উপলব্ধ
532 নাম : জ্যোতিকা বড়ো স্বামীৰ নাম: অৰগেং বড়ো ঘৰ নং : 126 বয়স : 23 লিঙ্গ : মহিলা	PIW0048579 ফটো উপলব্ধ	533 নাম : সানশ্ৰি বৰো পিতাৰ নাম: সুৰেন বৰো ঘৰ নং : 126 বয়স : 20 লিঙ্গ : মহিলা	PIW0015727 ফটো উপলব্ধ	534 নাম : সন্দা বসুমতাৰী পিতাৰ নাম: দন্ডা বসুমতাৰী ঘৰ নং : ১২৭ বয়স : 68 লিঙ্গ : পুৰুষ	FQM0006572 ফটো উপলব্ধ
535 নাম : মাগিনী বসুমতাৰী স্বামীৰ নাম: সন্দা বসুমতাৰী ঘৰ নং : ১২৭ বয়স : 63 লিঙ্গ : মহিলা	FQM0006573 ফটো উপলব্ধ	S 536 নাম : আঠুৰী বসুমতাৰী স্বামীৰ নাম: বন্ধিৰাম ঘৰ নং : 127 বয়স : 58 লিঙ্গ : মহিলা	FQM0008448 ফটো উপলব্ধ	537 নাম : লক্ষী বসুমতাৰী পিতাৰ নাম: সন্দা বসুমতাৰী ঘৰ নং : ১২৭ বয়স : 38 লিঙ্গ : মহিলা	FQM0006574 ফটো উপলব্ধ
538 নাম : বিশ্বজিত বসুমতাৰী পিতাৰ নাম: সন্দা বসুমতাৰী ঘৰ নং : ১২৭ বয়স : 31 লিঙ্গ : পুৰুষ	FQM0006575 ফটো উপলব্ধ	E 539 নাম : ইৰিনা ব্ৰহ্ম পিতাৰ নাম: খাৰুৰ ব্ৰহ্ম ঘৰ নং : ১২৮ বয়স : 52 লিঙ্গ : পুৰুষ	FQM0006576 ফটো উপলব্ধ	540 নাম : সুশীলা ব্ৰহ্ম স্বামীৰ নাম: ইৰিনা ব্ৰহ্ম ঘৰ নং : ১২৮ বয়স : 49 লিঙ্গ : মহিলা	FQM0006578 ফটো উপলব্ধ



541 নাম : প্ৰিতমজিত গয়াৰী পিতাৰ নাম: ইৰিনা গয়াৰী ঘৰ নং : 123 বয়স : 24 লিঙ্গ : পুৰুষ	FQM0380550 ফটো উপলব্ধ	R 542 নাম : দিগসন গয়াৰী পিতাৰ নাম: ইৰিনা গয়াৰী ঘৰ নং : 128 বয়স : 22 লিঙ্গ : পুৰুষ	FQM2041838 ফটো উপলব্ধ	543 নাম : দিগসন গয়াৰী পিতাৰ নাম: ইৰিনা গয়াৰী ঘৰ নং : 128 বয়স : 22 লিঙ্গ : পুৰুষ	FQM2048452 ফটো উপলব্ধ
544 নাম : বিনোদ গয়াৰী পিতাৰ নাম: বাবু গয়াৰী ঘৰ নং : 129 বয়স : 58 লিঙ্গ : পুৰুষ	FQM0006579 ফটো উপলব্ধ	545 নাম : দাওখালি গয়াৰী স্বামীৰ নাম: বিনোদ গয়াৰী ঘৰ নং : 129 বয়স : 49 লিঙ্গ : মহিলা	FQM0006580 ফটো উপলব্ধ	546 নাম : বেণু বসুমতাৰী স্বামীৰ নাম: কৰমিক বসুমতাৰী ঘৰ নং : 129 বয়স : 28 লিঙ্গ : মহিলা	FQM1190271 ফটো উপলব্ধ
547 নাম : বিৰবল গয়াৰী পিতাৰ নাম: বিনোদ গয়াৰী ঘৰ নং : 129 বয়স : 26 লিঙ্গ : পুৰুষ	FQM0241364 ফটো উপলব্ধ	548 নাম : তেংগোন বসুমতাৰী পিতাৰ নাম: মেনদা বসুমতাৰী ঘৰ নং : 129 বয়স : 26 লিঙ্গ : পুৰুষ	FQM0363051 ফটো উপলব্ধ	549 নাম : কৰমিক বসুমতাৰী পিতাৰ নাম: মেনদা বসুমতাৰী ঘৰ নং : 129 বয়স : 26 লিঙ্গ : পুৰুষ	FQM0371914 ফটো উপলব্ধ
550 নাম : বীৰখাং গয়াৰী পিতাৰ নাম: বিনোদ গয়াৰী ঘৰ নং : 129 বয়স : 25 লিঙ্গ : পুৰুষ	FQM1123967 ফটো উপলব্ধ	551 নাম : ৰামজিৎ বসুমতাৰী পিতাৰ নাম: মন্ডা বসুমতাৰী ঘৰ নং : 129 বয়স : 23 লিঙ্গ : পুৰুষ	FQM2030112 ফটো উপলব্ধ	552 নাম : বিস্তি বসুমতাৰী পিতাৰ নাম: বুবিৰাম বসুমতাৰী ঘৰ নং : 130 বয়স : 47 লিঙ্গ : পুৰুষ	FQM0006581 ফটো উপলব্ধ
553 নাম : সতীলা বসুমতাৰী স্বামীৰ নাম: বাৰসৌম বসুমতাৰী ঘৰ নং : 130 বয়স : 39 লিঙ্গ : মহিলা	FQM0006582 ফটো উপলব্ধ	# 554 নাম : সুকুৰ বসুমতাৰী পিতাৰ নাম: খাৰেসৌম বসুমতাৰী ঘৰ নং : 131 বয়স : 62 লিঙ্গ : পুৰুষ	FQM0006583 ফটো উপলব্ধ	555 নাম : ললিতা বসুমতাৰী স্বামীৰ নাম: সুকুৰ বসুমতাৰী ঘৰ নং : 131 বয়স : 58 লিঙ্গ : মহিলা	FQM0006584 ফটো উপলব্ধ
556 নাম : বিপল বসুমতাৰী পিতাৰ নাম: সুকুৰ বসুমতাৰী ঘৰ নং : 131 বয়স : 32 লিঙ্গ : পুৰুষ	FQM0006585 ফটো উপলব্ধ	557 নাম : বৈদ বসুমতাৰী পিতাৰ নাম: কানদৰপা বসুমতাৰী ঘৰ নং : 132 বয়স : 37 লিঙ্গ : পুৰুষ	FQM0379891 ফটো উপলব্ধ	S 558 নাম : শ্ৰীশ্ৰী মচহাৰী স্বামীৰ নাম: দাওহাৰু বসুমতাৰী ঘৰ নং : 132 বয়স : 26 লিঙ্গ : মহিলা	FQM0256644 ফটো উপলব্ধ
559 নাম : মণিকা বসুমতাৰী পিতাৰ নাম: শ্ৰীধেন বসুমতাৰী ঘৰ নং : 132 বয়স : 24 লিঙ্গ : মহিলা	FQM1361575 ফটো উপলব্ধ	560 নাম : বিনোদ গয়াৰী পিতাৰ নাম: খাখ্ৰব গয়াৰী ঘৰ নং : 133 বয়স : 55 লিঙ্গ : পুৰুষ	FQM0006589 ফটো উপলব্ধ	561 নাম : স্বৰ্ণ গয়াৰী স্বামীৰ নাম: বিনোদ গয়াৰী ঘৰ নং : 133 বয়স : 49 লিঙ্গ : মহিলা	FQM0006590 ফটো উপলব্ধ
562 নাম : দীপা গোয়াৰী পিতাৰ নাম: বিনোদ গোয়াৰী ঘৰ নং : 133 বয়স : 24 লিঙ্গ : মহিলা	FQM0472282 ফটো উপলব্ধ	#2 563 নাম : জনালী গয়াৰী পিতাৰ নাম: বিনদ গয়াৰী ঘৰ নং : 133 বয়স : 22 লিঙ্গ : মহিলা	FQM1213891 ফটো উপলব্ধ	564 নাম : ধীৰেন নাৰ্জাৰী পিতাৰ নাম: দেবেন নাৰ্জাৰী ঘৰ নং : 133 বয়স : 65 লিঙ্গ : পুৰুষ	FQM0006591 ফটো উপলব্ধ
565 নাম : খিম্পি নাৰ্জাৰী স্বামীৰ নাম: ধীৰেন নাৰ্জাৰী ঘৰ নং : 138 বয়স : 55 লিঙ্গ : মহিলা	FQM0006592 ফটো উপলব্ধ	566 নাম : সতিন নাৰ্জাৰী পিতাৰ নাম: ধিৰেন নাৰ্জাৰী ঘৰ নং : 138 বয়স : 36 লিঙ্গ : পুৰুষ	FQM0006593 ফটো উপলব্ধ	567 নাম : জোঁসাৰ নাৰ্জাৰী পিতাৰ নাম: ধিৰেন নাৰ্জাৰী ঘৰ নং : 138 বয়স : 34 লিঙ্গ : পুৰুষ	FQM0006594 ফটো উপলব্ধ
568 নাম : নিৰুখা নাৰ্জাৰী স্বামীৰ নাম: সতিন নাৰ্জাৰী ঘৰ নং : 138 বয়স : 32 লিঙ্গ : মহিলা	FQM1201730 ফটো উপলব্ধ	S 569 নাম : বুপ্ৰী নাৰ্জাৰী পিতাৰ নাম: ধিৰেন নাৰ্জাৰী ঘৰ নং : 138 বয়স : 26 লিঙ্গ : মহিলা	FQM0362574 ফটো উপলব্ধ	570 নাম : বুপ্ৰী নাৰ্জাৰী পিতাৰ নাম: ধিৰেন নাৰ্জাৰী ঘৰ নং : 138 বয়স : 22 লিঙ্গ : পুৰুষ	FQM1434299 ফটো উপলব্ধ



বিধানসভা সমষ্টিৰ নম্বৰ আৰু নাম : 20-বিজনী
অংশৰ নম্বৰ আৰু নাম : 1-(ক) নতুন মাটি (কুকলুং)

571 নাম : বাৰহুংখা বসুমতাৰী পিতাৰ নাম: বৃপেন বসুমতাৰী ঘৰ নং : ১৩৬ বয়স : 38 লিঙ্গ : পুৰুষ	FQM0006598 ফটো উপলব্ধ	572 নাম : হাইনা বসুমতাৰী স্বামীৰ নাম: বৰহুংখা বসুমতাৰী ঘৰ নং : ১৩৬ বয়স : 31 লিঙ্গ : মহিলা	FQM0192187 ফটো উপলব্ধ	573 নাম : ৰবি ৰাম বড়ো পিতাৰ নাম: বৃপেন বড়ো ঘৰ নং : ১৩৬ বয়স : 27 লিঙ্গ : পুৰুষ	FQM0012930 ফটো উপলব্ধ
574 নাম : সুক্ৰী মুছাহাৰী স্বামীৰ নাম: বেৰগো মুছাহাৰী ঘৰ নং : ১৩৭ বয়স : 57 লিঙ্গ : মহিলা	FQM0006600 ফটো উপলব্ধ	S 575 নাম : দেবী মুছাহাৰী পিতাৰ নাম: বেৰগো মুছাহাৰী ঘৰ নং : ১৩৭ বয়স : 28 লিঙ্গ : মহিলা	FQM0026799 ফটো উপলব্ধ	576 নাম : বনেন মুছাহাৰী পিতাৰ নাম: বেৰগো মুছাহাৰী ঘৰ নং : ১৩৭ বয়স : 27 লিঙ্গ : পুৰুষ	FQM0192716 ফটো উপলব্ধ
577 নাম : ৰূপনাথ মুছাহাৰী পিতাৰ নাম: বেৰগো মুছাহাৰী ঘৰ নং : 137 বয়স : 25 লিঙ্গ : পুৰুষ	FQM0325399 ফটো উপলব্ধ	S 578 নাম : নিৰেন বসুমতাৰী পিতাৰ নাম: সুক্ৰী বসুমতাৰী ঘৰ নং : ১৩৮ বয়স : 60 লিঙ্গ : পুৰুষ	FQM0006601 ফটো উপলব্ধ	S 579 নাম : বুলেশ্বৰী বসুমতাৰী স্বামীৰ নাম: নিৰেন বসুমতাৰী ঘৰ নং : ১৩৮ বয়স : 58 লিঙ্গ : মহিলা	FQM0006602 ফটো উপলব্ধ
E 580 নাম : বুদ্ধেশ্বৰ মুছাহাৰী পিতাৰ নাম: অশীৰু মুছাহাৰী ঘৰ নং : ১৩৯ বয়স : 64 লিঙ্গ : পুৰুষ	FQM0006603 ফটো উপলব্ধ	581 নাম : গান্ধাৰু বড়ো পিতাৰ নাম: খগেন বড়ো ঘৰ নং : ১৪০ বয়স : 54 লিঙ্গ : পুৰুষ	FQM0006604 ফটো উপলব্ধ	582 নাম : জয়মতী বড়ো স্বামীৰ নাম: গান্ধাৰু বড়ো ঘৰ নং : ১৪০ বয়স : 48 লিঙ্গ : মহিলা	FQM0006605 ফটো উপলব্ধ
583 নাম : গনেশ্বৰী বড়ো পিতাৰ নাম: গান্ধাৰু বড়ো ঘৰ নং : 140 বয়স : 28 লিঙ্গ : মহিলা	PIW0096446 ফটো উপলব্ধ	584 নাম : বিনয় বড়ো পিতাৰ নাম: গান্ধাৰু বড়ো ঘৰ নং : 140 বয়স : 25 লিঙ্গ : পুৰুষ	FQM0491670 ফটো উপলব্ধ	585 নাম : সমৰ বসুমতাৰী পিতাৰ নাম: গীৰ্জা বসুমতাৰী ঘৰ নং : ১৪১ বয়স : 52 লিঙ্গ : পুৰুষ	FQM0006606 ফটো উপলব্ধ
586 নাম : বাৰী বসুমতাৰী স্বামীৰ নাম: সমৰ বসুমতাৰী ঘৰ নং : ১৪১ বয়স : 45 লিঙ্গ : মহিলা	FQM0006607 ফটো উপলব্ধ	587 নাম : বিলিফাং বসুমতাৰী পিতাৰ নাম: সমৰ বসুমতাৰী ঘৰ নং : ১৪১ বয়স : 27 লিঙ্গ : পুৰুষ	FQM0241554 ফটো উপলব্ধ	#2 588 নাম : ডিপসন নাৰ্জাৰী পিতাৰ নাম: বানেশ্বৰ নাৰ্জাৰী ঘৰ নং : ১৪২ বয়স : 44 লিঙ্গ : পুৰুষ	FQM0006610 ফটো উপলব্ধ
589 নাম : সুক্ৰী নাৰ্জাৰী স্বামীৰ নাম: দ্বীপচন নাৰ্জাৰী ঘৰ নং : ১৪২ বয়স : 30 লিঙ্গ : মহিলা	FQM0029736 ফটো উপলব্ধ	590 নাম : পটল বসুমতাৰী পিতাৰ নাম: ধীৰেন বসুমতাৰী ঘৰ নং : ১৪৩ বয়স : 73 লিঙ্গ : পুৰুষ	FQM0006611 ফটো উপলব্ধ	591 নাম : পদনি বসুমতাৰী স্বামীৰ নাম: পটল বসুমতাৰী ঘৰ নং : ১৪৩ বয়স : 68 লিঙ্গ : মহিলা	FQM0006612 ফটো উপলব্ধ
592 নাম : সৌমদৌন বসুমতাৰী পিতাৰ নাম: পথল বসুমতাৰী ঘৰ নং : ১৪৩ বয়স : 29 লিঙ্গ : পুৰুষ	FQM0006613 ফটো উপলব্ধ	#2 593 নাম : বিক্ৰজয় বসুমতাৰী পিতাৰ নাম: পতল বসুমতাৰী ঘৰ নং : 143 বয়স : 27 লিঙ্গ : পুৰুষ	FQM0012740 ফটো উপলব্ধ	594 নাম : ৰুইৰু বসুমতাৰী স্বামীৰ নাম: সৌমদৌন বসুমতাৰী ঘৰ নং : ১৪৩ বয়স : 25 লিঙ্গ : মহিলা	FQM0506741 ফটো উপলব্ধ
595 নাম : সোনিয়া বসুমতাৰী পিতাৰ নাম: ৰাজা বসুমতাৰী ঘৰ নং : 144 বয়স : 22 লিঙ্গ : মহিলা	FQM2041713 ফটো উপলব্ধ	# 596 নাম : মাইনো নাৰ্জাৰী পিতাৰ নাম: অবেন নাৰ্জাৰী ঘৰ নং : 249 বয়স : 20 লিঙ্গ : মহিলা	PIW0021873 ফটো উপলব্ধ	597 নাম : চাওৰীয়া বসুমতাৰী পিতাৰ নাম: থুৱা বসুমতাৰী ঘৰ নং : ১৪৫ বয়স : 68 লিঙ্গ : পুৰুষ	FQM0006616 ফটো উপলব্ধ
598 নাম : হৰিশ্বৰী বসুমতাৰী স্বামীৰ নাম: চাওৰীয়া বসুমতাৰী ঘৰ নং : ১৪৫ বয়স : 58 লিঙ্গ : মহিলা	FQM0006617 ফটো উপলব্ধ	599 নাম : জৈংসাৰ বসুমতাৰী পিতাৰ নাম: চাৰীৰীয়া বসুমতাৰী ঘৰ নং : 145 বয়স : 24 লিঙ্গ : পুৰুষ	FQM0485086 ফটো উপলব্ধ	600 নাম : মীথীসৰ বসুমতাৰী পিতাৰ নাম: শৌৰী বসুমতাৰী ঘৰ নং : ১৪৫ বয়স : 24 লিঙ্গ : পুৰুষ	FQM0523142 ফটো উপলব্ধ



601	FQM0006618	ফটো উপলব্ধ	602	FQM0006620	ফটো উপলব্ধ	S 603	FQM2001295	ফটো উপলব্ধ
নাম : গৌতম বসুমতাৰী পিতাৰ নাম: চাওৰীয়া বসুমতাৰী ঘৰ নং : ১৪৬ বয়স : 46 লিঙ্গ : পুৰুষ			নাম : বৃগালী বসুমতাৰী স্বামীৰ নাম: গৌতম বসুমতাৰী ঘৰ নং : ১৪৬ বয়স : 40 লিঙ্গ : মহিলা			নাম : কৰিশমা বসুমতাৰী পিতাৰ নাম: গৌতম বসুমতাৰী ঘৰ নং : ১৪৬ বয়স : 27 লিঙ্গ : মহিলা		
604	FQM0006621	ফটো উপলব্ধ	605	FQM0006622	ফটো উপলব্ধ	606	FQM0031666	ফটো উপলব্ধ
নাম : মৈথা বসুমতাৰী পিতাৰ নাম: বাবুৰাম বসুমতাৰী ঘৰ নং : ১৪৭ বয়স : 70 লিঙ্গ : পুৰুষ			নাম : টিপলী বসুমতাৰী স্বামীৰ নাম: মৈথা বসুমতাৰী ঘৰ নং : ১৪৭ বয়স : 60 লিঙ্গ : মহিলা			নাম : বানী বসুমতাৰী স্বামীৰ নাম: ফেঁৱা বসুমতাৰী ঘৰ নং : ১৪৭ বয়স : 46 লিঙ্গ : মহিলা		
607	FQM0006623	ফটো উপলব্ধ	608	FQM0006624	ফটো উপলব্ধ	609	FQM0006625	ফটো উপলব্ধ
নাম : অৰ্জুন বসুমতাৰী পিতাৰ নাম: মৈথা বসুমতাৰী ঘৰ নং : ১৪৭ বয়স : 42 লিঙ্গ : পুৰুষ			নাম : ফেঁৱা বসুমতাৰী পিতাৰ নাম: মৈথা বসুমতাৰী ঘৰ নং : ১৪৭ বয়স : 40 লিঙ্গ : পুৰুষ			নাম : সনিমা বসুমতাৰী স্বামীৰ নাম: অৰ্জুন বসুমতাৰী ঘৰ নং : ১৪৭ বয়স : 37 লিঙ্গ : মহিলা		
610	FQM1922732	ফটো উপলব্ধ	611	FQM0027573	ফটো উপলব্ধ	612	FQM0325126	ফটো উপলব্ধ
নাম : হুগমা বসুমতাৰী পিতাৰ নাম: মৈথা বসুমতাৰী ঘৰ নং : ১৪৭ বয়স : 34 লিঙ্গ : পুৰুষ			নাম : শিবি বসুমতাৰী স্বামীৰ নাম: হুগমা বসুমতাৰী ঘৰ নং : ১৪৭ বয়স : 27 লিঙ্গ : মহিলা			নাম : বাবু বসুমতাৰী পিতাৰ নাম: মৈতা বসুমতাৰী ঘৰ নং : 147 বয়স : 25 লিঙ্গ : পুৰুষ		
613	FQM0006626	ফটো উপলব্ধ	614	FQM0006628	ফটো উপলব্ধ	615	FQM0006629	ফটো উপলব্ধ
নাম : মেন্দ বসুমতাৰী পিতাৰ নাম: আঁসাৰ বসুমতাৰী ঘৰ নং : ১৪৮ বয়স : 72 লিঙ্গ : পুৰুষ			নাম : ধনশ্ৰী বসুমতাৰী স্বামীৰ নাম: মেন্দ বসুমতাৰী ঘৰ নং : ১৪৮ বয়স : 65 লিঙ্গ : মহিলা			নাম : লেবেন বসুমতাৰী পিতাৰ নাম: চাহঁবা বসুমতাৰী ঘৰ নং : ১৪৯ বয়স : 65 লিঙ্গ : পুৰুষ		
616	FQM0006630	ফটো উপলব্ধ	617	FQM0006631	ফটো উপলব্ধ	618	FQM0214619	ফটো উপলব্ধ
নাম : খাদো বসুমতাৰী স্বামীৰ নাম: লেবেন বসুমতাৰী ঘৰ নং : ১৪৯ বয়স : 60 লিঙ্গ : মহিলা			নাম : সনজীব বসুমতাৰী পিতাৰ নাম: লেবেন বসুমতাৰী ঘৰ নং : ১৪৯ বয়স : 35 লিঙ্গ : পুৰুষ			নাম : গীতা বসুমতাৰী স্বামীৰ নাম: সঞ্জিব বসুমতাৰী ঘৰ নং : ১৪৯ বয়স : 28 লিঙ্গ : মহিলা		
619	FQM0241703	ফটো উপলব্ধ	620	FQM0006632	ফটো উপলব্ধ	621	FQM0006633	ফটো উপলব্ধ
নাম : বঞ্জিত বসুমতাৰী পিতাৰ নাম: লেবেন বসুমতাৰী ঘৰ নং : ১৪৯ বয়স : 27 লিঙ্গ : পুৰুষ			নাম : লখন দৈমাৰী পিতাৰ নাম: হেলোফা দৈমাৰী ঘৰ নং : ১৫০ বয়স : 55 লিঙ্গ : পুৰুষ			নাম : দাবাৰী দৈমাৰী স্বামীৰ নাম: লখন দৈমাৰী ঘৰ নং : ১৫০ বয়স : 52 লিঙ্গ : মহিলা		
622	FQM1922970	ফটো উপলব্ধ	623	FQM1922981	ফটো উপলব্ধ	624	FQM0198697	ফটো উপলব্ধ
নাম : সন্তোষ দৈমাৰী পিতাৰ নাম: লখন দৈমাৰী ঘৰ নং : ১৫০ বয়স : 31 লিঙ্গ : পুৰুষ			নাম : পূৰ্ণিমা দৈমাৰী স্বামীৰ নাম: সন্তোষ দৈমাৰী ঘৰ নং : ১৫০ বয়স : 30 লিঙ্গ : মহিলা			নাম : ৰাটিছ দৈমাৰী পিতাৰ নাম: লক্ষেন দৈমাৰী ঘৰ নং : 150 বয়স : 27 লিঙ্গ : পুৰুষ		
625	FQM1353770	ফটো উপলব্ধ	626	FQM0006634	ফটো উপলব্ধ	627	FQM0256800	ফটো উপলব্ধ
নাম : ৰতিমা দৈমাৰী স্বামীৰ নাম: ৰাটিছ দৈমাৰী ঘৰ নং : ১৫০ বয়স : 23 লিঙ্গ : মহিলা			নাম : গালি নাৰ্জাৰী পিতাৰ নাম: চিৰাম নাৰ্জাৰী ঘৰ নং : ১৫১ বয়স : 80 লিঙ্গ : মহিলা			নাম : কবিতা নাৰ্জাৰী স্বামীৰ নাম: কলেন নাৰ্জাৰী ঘৰ নং : 151 বয়স : 44 লিঙ্গ : মহিলা		
S 628	FQM0491951	ফটো উপলব্ধ	S 629	FQM0028712	ফটো উপলব্ধ	630	FQM0006635	ফটো উপলব্ধ
নাম : সনৱজিত নাৰ্জাৰী অন্যান্য: ৰেখা নাৰ্জাৰী ঘৰ নং : 151 বয়স : 36 লিঙ্গ : পুৰুষ			নাম : সাৰিকা নাৰ্জাৰী পিতাৰ নাম: চিতেশ নাৰ্জাৰী ঘৰ নং : ১৫১ বয়স : 27 লিঙ্গ : মহিলা			নাম : সম্বাৰী মুছাহাৰী স্বামীৰ নাম: বলেন মুছাহাৰী ঘৰ নং : ১৫২ বয়স : 57 লিঙ্গ : মহিলা		



631 নাম : বিচিত্ৰ মুছাহাৰী পিতাৰ নাম: বৈলেন মুছাহাৰী ঘৰ নং : ১৫২ বয়স : 43 লিঙ্গ : পুৰুষ	FQM0006636 ফটো উপলব্ধ	632 নাম : বিমিলা মুছাহাৰী স্বামীৰ নাম: চিমিত্ৰ মুছাহাৰী ঘৰ নং : ১৫২ বয়স : 40 লিঙ্গ : মহিলা	FQM0033563 ফটো উপলব্ধ	633 নাম : ৰাজীব ৰাভা পিতাৰ নাম: অশিনী ৰাভা ঘৰ নং : ১৫২ বয়স : 37 লিঙ্গ : পুৰুষ	FQM0464578 ফটো উপলব্ধ
634 নাম : চিমিত্ৰ মুছাহাৰী পিতাৰ নাম: বৈলেন মুছাহাৰী ঘৰ নং : ১৫২ বয়স : 37 লিঙ্গ : পুৰুষ	FQM0006637 ফটো উপলব্ধ	635 নাম : ৰসিলা মুছাহাৰী পিতাৰ নাম: বৈলেন মুছাহাৰী ঘৰ নং : ১৫২ বয়স : 34 লিঙ্গ : মহিলা	FQM0006638 ফটো উপলব্ধ	636 নাম : ছুপ্ৰিয়া মুছাহাৰী পিতাৰ নাম: বৈলেন মুছাহাৰী ঘৰ নং : ১৫২ বয়স : 28 লিঙ্গ : মহিলা	FQM0199448 ফটো উপলব্ধ
S 637 নাম : ৰঞ্জন দৈমাৰী পিতাৰ নাম: হৰুণীয়া দৈমাৰী ঘৰ নং : 153 বয়স : 37 লিঙ্গ : পুৰুষ	FQM1539237 ফটো উপলব্ধ	638 নাম : ত্ৰুখেন্দ্র দৈমাৰী পিতাৰ নাম: মানিয়া দৈমাৰী ঘৰ নং : ১৫৪ বয়স : 75 লিঙ্গ : পুৰুষ	FQM0006641 ফটো উপলব্ধ	639 নাম : সবাবী দৈমাৰী স্বামীৰ নাম: ত্ৰুখেন্দ্র দৈমাৰী ঘৰ নং : ১৫৪ বয়স : 65 লিঙ্গ : মহিলা	FQM0006642 ফটো উপলব্ধ
640 নাম : আলুৰাম বড়ো পিতাৰ নাম: দেওবাৰ বড়ো ঘৰ নং : ১৫৫ বয়স : 47 লিঙ্গ : পুৰুষ	FQM0006643 ফটো উপলব্ধ	S 641 নাম : থিমপ্ৰি বড়ো স্বামীৰ নাম: আলুৰাম বড়ো ঘৰ নং : ১৫৫ বয়স : 45 লিঙ্গ : মহিলা	FQM0006644 ফটো উপলব্ধ	642 নাম : শিকারাম দৈমাৰী পিতাৰ নাম: বিশিনাথ দৈমাৰী ঘৰ নং : ১৫৬ বয়স : 78 লিঙ্গ : পুৰুষ	FQM0006645 ফটো উপলব্ধ
643 নাম : ৰঞ্জন দৈমাৰী পিতাৰ নাম: শিকিৰাম দৈমাৰী ঘৰ নং : ১৫৬ বয়স : 38 লিঙ্গ : পুৰুষ	FQM0200527 ফটো উপলব্ধ	644 নাম : ৰুপশ্ৰী দৈমাৰী পিতাৰ নাম: চিকিৰাম দৈমাৰী ঘৰ নং : ১৫৬ বয়স : 34 লিঙ্গ : মহিলা	FQM0006648 ফটো উপলব্ধ	S 645 নাম : অঞ্জিমা দৈমাৰী পিতাৰ নাম: চিকিৰাম দৈমাৰী ঘৰ নং : ১৫৬ বয়স : 28 লিঙ্গ : মহিলা	FQM0006647 ফটো উপলব্ধ
646 নাম : লেনতু দৈমাৰী পিতাৰ নাম: শিকিৰাম দৈমাৰী ঘৰ নং : ১৫৭ বয়স : 44 লিঙ্গ : পুৰুষ	FQM0006649 ফটো উপলব্ধ	647 নাম : অদে দৈমাৰী স্বামীৰ নাম: লেনতু দৈমাৰী ঘৰ নং : ১৫৭ বয়স : 27 লিঙ্গ : মহিলা	FQM0006650 ফটো উপলব্ধ	648 নাম : অলংবাৰ দৈমাৰী পিতাৰ নাম: লেনতু দৈমাৰী ঘৰ নং : 157 বয়স : 22 লিঙ্গ : পুৰুষ	PIW0003848 ফটো উপলব্ধ
E 649 নাম : দুকিৰাম বসুমতাৰী পিতাৰ নাম: ত্ৰাৰী বসুমতাৰী ঘৰ নং : ১৫৮ বয়স : 47 লিঙ্গ : পুৰুষ	FQM0006651 ফটো উপলব্ধ	650 নাম : নিৰোলা বসুমতাৰী স্বামীৰ নাম: দুকিৰাম বসুমতাৰী ঘৰ নং : ১৫৮ বয়স : 44 লিঙ্গ : মহিলা	FQM0006652 ফটো উপলব্ধ	651 নাম : গোসোখাং বসুমতাৰী পিতাৰ নাম: দুখিত বসুমতাৰী ঘৰ নং : 158 বয়স : 21 লিঙ্গ : পুৰুষ	PIW0131581 ফটো উপলব্ধ
652 নাম : সুশীলা বসুমতাৰী স্বামীৰ নাম: গোসোখাং বসুমতাৰী ঘৰ নং : 158 বয়স : 20 লিঙ্গ : মহিলা	PIW0132027 ফটো উপলব্ধ	653 নাম : ধনেশ্বৰ দৈমাৰী পিতাৰ নাম: শিকিৰাম দৈমাৰী ঘৰ নং : ১৫৯ বয়স : 55 লিঙ্গ : পুৰুষ	FQM0006653 ফটো উপলব্ধ	654 নাম : গাবখোলা দৈমাৰী স্বামীৰ নাম: ধনেশ্বৰ দৈমাৰী ঘৰ নং : ১৫৯ বয়স : 47 লিঙ্গ : মহিলা	FQM0006654 ফটো উপলব্ধ
655 নাম : আনন্দ দৈমাৰী পিতাৰ নাম: ধনেশ্বৰ দৈমাৰী ঘৰ নং : ১৫৯ বয়স : 36 লিঙ্গ : পুৰুষ	FQM0006655 ফটো উপলব্ধ	# 656 নাম : বিজুলী দৈমাৰী পিতাৰ নাম: ধনেশ্বৰ দৈমাৰী ঘৰ নং : ১৫৯ বয়স : 30 লিঙ্গ : মহিলা	FQM0006656 ফটো উপলব্ধ	657 নাম : চাওতাল বসুমতাৰী পিতাৰ নাম: আখৌ বসুমতাৰী ঘৰ নং : ১৬০ বয়স : 67 লিঙ্গ : পুৰুষ	FQM0006657 ফটো উপলব্ধ
658 নাম : খেলপ বসুমতাৰী স্বামীৰ নাম: চাওতাল বসুমতাৰী ঘৰ নং : ১৬০ বয়স : 59 লিঙ্গ : মহিলা	FQM0006658 ফটো উপলব্ধ	659 নাম : সৌমদৌন বসুমতাৰী পিতাৰ নাম: চাওতাল বসুমতাৰী ঘৰ নং : ১৬০ বয়স : 32 লিঙ্গ : পুৰুষ	FQM0006659 ফটো উপলব্ধ	660 নাম : দৈমালা বসুমতাৰী পিতাৰ নাম: চাওতাল বসুমতাৰী ঘৰ নং : ১৬০ বয়স : 31 লিঙ্গ : পুৰুষ	FQM1922992 ফটো উপলব্ধ



661	FQM0006660	ফটো উপলব্ধ	662	FQM0006661	ফটো উপলব্ধ	663	FQM0012922	ফটো উপলব্ধ
নাম : কালিচৰণ দৈমাৰী পিতাৰ নাম: শিকাৰাম দৈমাৰী ঘৰ নং : ১৬১ বয়স : 57 লিঙ্গ : পুৰুষ			নাম : ফেৰো দৈমাৰী স্বামীৰ নাম: কালিচৰণ দৈমাৰী ঘৰ নং : ১৬১ বয়স : 51 লিঙ্গ : মহিলা			নাম : প্ৰদীপ দৈমাৰী পিতাৰ নাম: কালি চৰণ দৈমাৰী ঘৰ নং : ১৬১ বয়স : 27 লিঙ্গ : পুৰুষ		
664	FQM0380337	ফটো উপলব্ধ	665	FQM0258830	ফটো উপলব্ধ	666	FQM0006663	ফটো উপলব্ধ
নাম : মাইনাত দৈমাৰী পিতাৰ নাম: কলীচৰণ দৈমাৰী ঘৰ নং : ১৬১ বয়স : 26 লিঙ্গ : মহিলা			নাম : বমাইনা নাৰ্জাৰি পিতাৰ নাম: বিনোদ নাৰ্জাৰি ঘৰ নং : ১৬১ বয়স : 25 লিঙ্গ : মহিলা			নাম : আনথেং বড়ো স্বামীৰ নাম: থেহাং বড়ো ঘৰ নং : ১৬২ বয়স : 68 লিঙ্গ : মহিলা		
667	FQM0006664	ফটো উপলব্ধ	668	FQM0006665	ফটো উপলব্ধ	669	FQM0006667	ফটো উপলব্ধ
নাম : ছত্ৰলী বড়ো পিতাৰ নাম: থেহাং বড়ো ঘৰ নং : ১৬২ বয়স : 46 লিঙ্গ : মহিলা			নাম : বাবু বড়ো পিতাৰ নাম: থেহাং বড়ো ঘৰ নং : ১৬২ বয়স : 42 লিঙ্গ : পুৰুষ			নাম : বাজা বড়ো পিতাৰ নাম: থেহাং বড়ো ঘৰ নং : ১৬২ বয়স : 38 লিঙ্গ : পুৰুষ		
670	FQM0006669	ফটো উপলব্ধ	671	FQM0006670	ফটো উপলব্ধ	672	FQM1922743	ফটো উপলব্ধ
নাম : সৰোজিৎ বড়ো পিতাৰ নাম: থেহাং বড়ো ঘৰ নং : ১৬২ বয়স : 34 লিঙ্গ : পুৰুষ			নাম : বঞ্জালী বড়ো স্বামীৰ নাম: বাবু বড়ো ঘৰ নং : ১৬২ বয়স : 32 লিঙ্গ : মহিলা			নাম : মিনা বড়ো স্বামীৰ নাম: বাজা বড়ো ঘৰ নং : ১৬২ বয়স : 30 লিঙ্গ : মহিলা		
673	FQM0006671	ফটো উপলব্ধ	674	FQM0204289	ফটো উপলব্ধ	675	FQM0006672	ফটো উপলব্ধ
নাম : উমাই ব্ৰহ্ম পিতাৰ নাম: আলা ব্ৰহ্ম ঘৰ নং : ১৬৩ বয়স : 75 লিঙ্গ : পুৰুষ			নাম : শুনীবাৰী ব্ৰহ্ম স্বামীৰ নাম: সৌমখৌৰ ব্ৰহ্ম ঘৰ নং : ১৬৩ বয়স : 43 লিঙ্গ : মহিলা			নাম : লাচিত ব্ৰহ্ম পিতাৰ নাম: উমাই ব্ৰহ্ম ঘৰ নং : ১৬৩ বয়স : 39 লিঙ্গ : পুৰুষ		
676	FQM0006673	ফটো উপলব্ধ	677	FQM0204396	ফটো উপলব্ধ	678	FQM0006675	ফটো উপলব্ধ
নাম : সৌমখৌৰ ব্ৰহ্ম পিতাৰ নাম: উমাই ব্ৰহ্ম ঘৰ নং : ১৬৩ বয়স : 33 লিঙ্গ : পুৰুষ			নাম : কহীমা ব্ৰহ্ম স্বামীৰ নাম: লাচিত ব্ৰহ্ম ঘৰ নং : ১৬৩ বয়স : 30 লিঙ্গ : মহিলা			নাম : বাসন্তী ব্ৰহ্ম স্বামীৰ নাম: গৌহিন ব্ৰহ্ম ঘৰ নং : ১৬৪ বয়স : 50 লিঙ্গ : মহিলা		
679	FQM0256552	ফটো উপলব্ধ	680	FQM0006678	ফটো উপলব্ধ	681	FQM0006680	ফটো উপলব্ধ
নাম : ফুস্কা ব্ৰহ্ম পিতাৰ নাম: গহীন ব্ৰহ্ম ঘৰ নং : 164 বয়স : 25 লিঙ্গ : পুৰুষ			নাম : শোবাটী বড়ো স্বামীৰ নাম: বাবুৰাম বড়ো ঘৰ নং : ১৬৫ বয়স : 56 লিঙ্গ : মহিলা			নাম : মঞ্জু বড়ো পিতাৰ নাম: বাবুৰাম বড়ো ঘৰ নং : ১৬৫ বয়স : 39 লিঙ্গ : মহিলা		
682	FQM0006681	ফটো উপলব্ধ	683	FQM0006682	ফটো উপলব্ধ	684	FQM0006683	ফটো উপলব্ধ
নাম : নিবাৰী বসুমতাৰী স্বামীৰ নাম: লৌচেন বসুমতাৰী ঘৰ নং : ১৬৬ বয়স : 77 লিঙ্গ : মহিলা			নাম : পদম বসুমতাৰী পিতাৰ নাম: লৌচেন বসুমতাৰী ঘৰ নং : ১৬৬ বয়স : 47 লিঙ্গ : পুৰুষ			নাম : উত্তম বসুমতাৰী পিতাৰ নাম: লৌচেন বসুমতাৰী ঘৰ নং : ১৬৬ বয়স : 44 লিঙ্গ : পুৰুষ		
685	FQM1922754	ফটো উপলব্ধ	686	FQM0006684	ফটো উপলব্ধ	687	FQM0006685	ফটো উপলব্ধ
নাম : মনিতা বসুমতাৰী স্বামীৰ নাম: উত্তম বসুমতাৰী ঘৰ নং : ১৬৬ বয়স : 37 লিঙ্গ : মহিলা			নাম : সনিমা বসুমতাৰী স্বামীৰ নাম: পদম বসুমতাৰী ঘৰ নং : ১৬৬ বয়স : 37 লিঙ্গ : মহিলা			নাম : ভাস্কৰ গয়াৰী পিতাৰ নাম: হিগেশ্বৰ গয়াৰী ঘৰ নং : ১৬৭ বয়স : 44 লিঙ্গ : পুৰুষ		
688	FQM0006687	ফটো উপলব্ধ	689	FQM0006688	ফটো উপলব্ধ	690	FQM0338699	ফটো উপলব্ধ
নাম : আৰমেশ দৈমাৰী পিতাৰ নাম: শিকাৰাম দৈমাৰী ঘৰ নং : ১৬৮ বয়স : 52 লিঙ্গ : পুৰুষ			নাম : ললিতা দৈমাৰী স্বামীৰ নাম: আৰমিশ দৈমাৰী ঘৰ নং : ১৬৮ বয়স : 46 লিঙ্গ : মহিলা			নাম : বিপুল ব্ৰহ্ম পিতাৰ নাম: তিলক ব্ৰহ্ম ঘৰ নং : 168 বয়স : 34 লিঙ্গ : পুৰুষ		



691 নাম : শৰাং দৈমাৰী পিতাৰ নাম: অৰমেশ দৈমাৰী ঘৰ নং : ১৬৮ বয়স : 23 লিঙ্গ : পুৰুষ	FQM1139377 ফটো উপলব্ধ	692 নাম : তেৰু বড়ো পিতাৰ নাম: থৈহাঁং বড়ো ঘৰ নং : ১৬৯ বয়স : 44 লিঙ্গ : পুৰুষ	FQM0006689 ফটো উপলব্ধ	693 নাম : অনিমা বড়ো স্বামীৰ নাম: তেৰু বড়ো ঘৰ নং : ১৬৯ বয়স : 42 লিঙ্গ : মহিলা	FQM0006690 ফটো উপলব্ধ
694 নাম : হংমা বড়ো স্বামীৰ নাম: চাৰ্জাওন বড়ো ঘৰ নং : ১৬৯ বয়স : 28 লিঙ্গ : মহিলা	FQM0403436 ফটো উপলব্ধ	695 নাম : অনজালু বড়ো পিতাৰ নাম: তেৰু বড়ো ঘৰ নং : ১৬৯ বয়স : 26 লিঙ্গ : পুৰুষ	FQM0364570 ফটো উপলব্ধ	696 নাম : গোবাং বসুমতাৰী পিতাৰ নাম: কোঁপাৰ বসুমতাৰী ঘৰ নং : ১৭০ বয়স : 57 লিঙ্গ : পুৰুষ	FQM0006691 ফটো উপলব্ধ
697 নাম : খিংখিং বসুমতাৰী স্বামীৰ নাম: গোবাং বসুমতাৰী ঘৰ নং : ১৭০ বয়স : 47 লিঙ্গ : মহিলা	FQM0006692 ফটো উপলব্ধ	698 নাম : পইলাও বসুমতাৰী পিতাৰ নাম: গোবাং বসুমতাৰী ঘৰ নং : ১৭০ বয়স : 26 লিঙ্গ : পুৰুষ	FQM1192731 ফটো উপলব্ধ	699 নাম : পাৰ্বতী বসুমতাৰী মাতৃৰ নাম: কাতিনী বসুমতাৰী ঘৰ নং : 170 বয়স : 20 লিঙ্গ : মহিলা	PIW0137018 ফটো উপলব্ধ
700 নাম : বলেন বসুমতাৰী পিতাৰ নাম: জাধা বসুমতাৰী ঘৰ নং : ১৭১ বয়স : 50 লিঙ্গ : পুৰুষ	FQM0006693 ফটো উপলব্ধ	701 নাম : কাতিনী বসুমতাৰী স্বামীৰ নাম: বলেন বসুমতাৰী ঘৰ নং : ১৭১ বয়স : 44 লিঙ্গ : মহিলা	FQM0006694 ফটো উপলব্ধ	702 নাম : অলচিয়া বসুমতাৰী পিতাৰ নাম: তাৰা বসুমতাৰী ঘৰ নং : ১৭২ বয়স : 45 লিঙ্গ : পুৰুষ	FQM0006695 ফটো উপলব্ধ
703 নাম : নাদেব বসুমতাৰী স্বামীৰ নাম: অলচিয়া বসুমতাৰী ঘৰ নং : ১৭২ বয়স : 39 লিঙ্গ : মহিলা	FQM0006696 ফটো উপলব্ধ	704 নাম : মিঠিসাৰ বসুমতাৰী পিতাৰ নাম: আলচিয়া বসুমতাৰী ঘৰ নং : ১৭২ বয়স : 25 লিঙ্গ : পুৰুষ	FQM0452599 ফটো উপলব্ধ	705 নাম : থম্বে বসুমতাৰী স্বামীৰ নাম: খাঁওলা বসুমতাৰী ঘৰ নং : ১৭৩ বয়স : 59 লিঙ্গ : মহিলা	FQM0006698 ফটো উপলব্ধ
706 নাম : হগম বসুমতাৰী পিতাৰ নাম: খাঁওলা বসুমতাৰী ঘৰ নং : ১৭৩ বয়স : 39 লিঙ্গ : পুৰুষ	FQM0006699 ফটো উপলব্ধ	707 নাম : ৰতিমা বসুমতাৰী স্বামীৰ নাম: হগম বসুমতাৰী ঘৰ নং : ১৭৩ বয়স : 36 লিঙ্গ : মহিলা	FQM1923008 ফটো উপলব্ধ	708 নাম : লিংগি বসুমতাৰী পিতাৰ নাম: খাঁওলা বসুমতাৰী ঘৰ নং : ১৭৩ বয়স : 29 লিঙ্গ : মহিলা	FQM0046656 ফটো উপলব্ধ
709 নাম : বাবু ব্ৰহ্ম পিতাৰ নাম: সৰ্বশ্বৰ ব্ৰহ্ম ঘৰ নং : ১৭৪ বয়স : 51 লিঙ্গ : পুৰুষ	FQM0006700 ফটো উপলব্ধ	710 নাম : মাওজী ব্ৰহ্ম স্বামীৰ নাম: বাবু ব্ৰহ্ম ঘৰ নং : ১৭৪ বয়স : 43 লিঙ্গ : মহিলা	FQM0006701 ফটো উপলব্ধ	711 নাম : পন্দিত ব্ৰহ্ম পিতাৰ নাম: বাবু ব্ৰহ্ম ঘৰ নং : ১৭৪ বয়স : 26 লিঙ্গ : পুৰুষ	FQM0381210 ফটো উপলব্ধ
712 নাম : গলো বসুমতাৰী পিতাৰ নাম: তেৰু বসুমতাৰী ঘৰ নং : ১৭৫ বয়স : 47 লিঙ্গ : পুৰুষ	FQM0006702 ফটো উপলব্ধ	713 নাম : বেলশী বসুমতাৰী স্বামীৰ নাম: গলো বসুমতাৰী ঘৰ নং : ১৭৫ বয়স : 42 লিঙ্গ : মহিলা	FQM0006703 ফটো উপলব্ধ	714 নাম : মিজিং বসুমতাৰী পিতাৰ নাম: গলো বসুমতাৰী ঘৰ নং : ১৭৫ বয়স : 24 লিঙ্গ : পুৰুষ	FQM0536110 ফটো উপলব্ধ
715 নাম : শান্তি বসুমতাৰী পিতাৰ নাম: গালো বসুমতাৰী ঘৰ নং : ১৭৫ বয়স : 23 লিঙ্গ : মহিলা	FQM0536326 ফটো উপলব্ধ	716 নাম : চিত্ৰা বসুমতাৰী পিতাৰ নাম: গালো বসুমতাৰী ঘৰ নং : 175 বয়স : 20 লিঙ্গ : মহিলা	PIW0015644 ফটো উপলব্ধ	717 নাম : ইব্ৰাহিম বসুমতাৰী পিতাৰ নাম: সৌন্দৌৰ বসুমতাৰী ঘৰ নং : ১৭৬ বয়স : 70 লিঙ্গ : পুৰুষ	FQM0006704 ফটো উপলব্ধ
718 নাম : থৰলাই বসুমতাৰী স্বামীৰ নাম: ইব্ৰাহিম বসুমতাৰী ঘৰ নং : ১৭৬ বয়স : 60 লিঙ্গ : মহিলা	FQM0006705 ফটো উপলব্ধ	719 নাম : বিৰবল বসুমতাৰী পিতাৰ নাম: ইব্ৰাহিম বসুমতাৰী ঘৰ নং : ১৭৬ বয়স : 40 লিঙ্গ : পুৰুষ	FQM0006706 ফটো উপলব্ধ	720 নাম : ৰাজু বসুমতাৰী পিতাৰ নাম: ইব্ৰাহিম বসুমতাৰী ঘৰ নং : ১৭৬ বয়স : 38 লিঙ্গ : পুৰুষ	FQM0006707 ফটো উপলব্ধ



721 নাম : প্রতিমা বসুমতাৰী স্বামীৰ নাম: বিৰবল বসুমতাৰী ঘৰ নং : ১৭৬ বয়স : 36 লিঙ্গ : মহিলা	FQM0361345 ফটো উপলব্ধ	722 নাম : সনজ্জয় বসুমতাৰী পিতাৰ নাম: ইব্রাহিম বসুমতাৰী ঘৰ নং : ১৭৬ বয়স : 33 লিঙ্গ : পুৰুষ	FQM0047407 ফটো উপলব্ধ	723 নাম : সুলেখা বসুমতাৰী পিতাৰ নাম: ৰাজু বসুমতাৰী ঘৰ নং : ১৭৬ বয়স : 29 লিঙ্গ : মহিলা	FQM0031062 ফটো উপলব্ধ
724 নাম : ইসাহক বসুমতাৰী পিতাৰ নাম: ইব্রাহিম বসুমতাৰী ঘৰ নং : ১৭৬ বয়স : 25 লিঙ্গ : পুৰুষ	FQM0362590 ফটো উপলব্ধ	725 নাম : ৰঞ্জীলা বসুমতাৰী পিতাৰ নাম: ইব্রাহিম বসুমতাৰী ঘৰ নং : ১৭৬ বয়স : 24 লিঙ্গ : মহিলা	FQM0536342 ফটো উপলব্ধ	726 নাম : কনোক বসুমতাৰী মাতৃৰ নাম: কাতিনী বসুমতাৰী ঘৰ নং : 176 বয়স : 20 লিঙ্গ : পুৰুষ	PIW0015016 ফটো উপলব্ধ
727 নাম : দানেশ্বৰ গয়াৰী পিতাৰ নাম: লেল্লা গয়াৰী ঘৰ নং : ১৭৭ বয়স : 65 লিঙ্গ : পুৰুষ	FQM0006708 ফটো উপলব্ধ	728 নাম : হাথৰী গয়াৰী স্বামীৰ নাম: দানেশ্বৰ গয়াৰী ঘৰ নং : ১৭৭ বয়স : 59 লিঙ্গ : মহিলা	FQM0006709 ফটো উপলব্ধ	729 নাম : হাইনা গয়াৰী স্বামীৰ নাম: অজয় গয়াৰী ঘৰ নং : ১৭৭ বয়স : 38 লিঙ্গ : মহিলা	FQM0209858 ফটো উপলব্ধ
730 নাম : অজয় গয়াৰী পিতাৰ নাম: দানেশ্বৰ গয়াৰী ঘৰ নং : ১৭৭ বয়স : 38 লিঙ্গ : পুৰুষ	FQM0006710 ফটো উপলব্ধ	731 নাম : ৰানী গয়াৰী পিতাৰ নাম: দানেশ্বৰ গয়াৰী ঘৰ নং : ১৭৭ বয়স : 33 লিঙ্গ : মহিলা	FQM0006711 ফটো উপলব্ধ	732 নাম : ফুংখা গয়াৰী পিতাৰ নাম: দানেশ্বৰ গয়াৰী ঘৰ নং : 177 বয়স : 25 লিঙ্গ : পুৰুষ	FQM0411975 ফটো উপলব্ধ
S2 733 নাম : গিতা গয়াৰী স্বামীৰ নাম: বিশ্বজিৎ দৈমাৰী ঘৰ নং : ১৭৭ বয়স : 25 লিঙ্গ : মহিলা	FQM1201920 ফটো উপলব্ধ	734 নাম : জনীমা গয়াৰী স্বামীৰ নাম: সনজয় গয়াৰী ঘৰ নং : ১৭৭ বয়স : 23 লিঙ্গ : মহিলা	FQM0545574 ফটো উপলব্ধ	735 নাম : বৰণ বসুমতাৰী পিতাৰ নাম: খগেশ্বৰ বসুমতাৰী ঘৰ নং : ১৭৮ বয়স : 55 লিঙ্গ : পুৰুষ	FQM0006712 ফটো উপলব্ধ
736 নাম : সৌমশ্ৰী বসুমতাৰী স্বামীৰ নাম: বৰুণ বসুমতাৰী ঘৰ নং : ১৭৮ বয়স : 46 লিঙ্গ : মহিলা	FQM0006713 ফটো উপলব্ধ	737 নাম : বিবুংসাৰ বসুমতাৰী পিতাৰ নাম: বাৰুন বসুমতাৰী ঘৰ নং : ১৭৮ বয়স : 25 লিঙ্গ : পুৰুষ	FQM0361998 ফটো উপলব্ধ	738 নাম : দেৰহাছাত বসুমতাৰী পিতাৰ নাম: বাৰুন বসুমতাৰী ঘৰ নং : 178 বয়স : 20 লিঙ্গ : পুৰুষ	PIW0028316 ফটো উপলব্ধ
739 নাম : মৈনা বসুমতাৰী স্বামীৰ নাম: বিবুংসাৰ বসুমতাৰী ঘৰ নং : 178 বয়স : 20 লিঙ্গ : মহিলা	PIW0132779 ফটো উপলব্ধ	740 নাম : অবিনাশ নাৰ্জাৰি পিতাৰ নাম: দাউদ নাৰ্জাৰি ঘৰ নং : 179 বয়স : 44 লিঙ্গ : পুৰুষ	FQM0256883 ফটো উপলব্ধ	741 নাম : ফাণ্ডনী বসুমতাৰী স্বামীৰ নাম: তেৰুী বসুমতাৰী ঘৰ নং : ১৮০ বয়স : 78 লিঙ্গ : মহিলা	FQM0006714 ফটো উপলব্ধ
742 নাম : অনিন বসুমতাৰী পিতাৰ নাম: তেৰুী বসুমতাৰী ঘৰ নং : ১৮০ বয়স : 38 লিঙ্গ : পুৰুষ	FQM0006715 ফটো উপলব্ধ	743 নাম : ৰংগীনা বসুমতাৰী পিতাৰ নাম: তেৰুী বসুমতাৰী ঘৰ নং : 180 বয়স : 36 লিঙ্গ : মহিলা	FQM0256842 ফটো উপলব্ধ	744 নাম : মাইনো বসুমতাৰী স্বামীৰ নাম: আণীন বসুমতাৰী ঘৰ নং : 180 বয়স : 36 লিঙ্গ : মহিলা	FQM0419796 ফটো উপলব্ধ
745 নাম : নয়ন বসুমতাৰী পিতাৰ নাম: মৌহন বসুমতাৰী ঘৰ নং : 180 বয়স : 36 লিঙ্গ : পুৰুষ	FQM0419556 ফটো উপলব্ধ	746 নাম : স্নম্বী বসুমতাৰী স্বামীৰ নাম: তৌজেন বসুমতাৰী ঘৰ নং : 180 বয়স : 32 লিঙ্গ : মহিলা	FQM3941955 ফটো উপলব্ধ	747 নাম : খাজেন বসুমতাৰী পিতাৰ নাম: তেৰুী বসুমতাৰী ঘৰ নং : ১৮০ বয়স : 29 লিঙ্গ : পুৰুষ	FQM1996403 ফটো উপলব্ধ
748 নাম : চুচিল বসুমতাৰী পিতাৰ নাম: বাঁমোন বসুমতাৰী ঘৰ নং : ১৮১ বয়স : 55 লিঙ্গ : পুৰুষ	FQM0006717 ফটো উপলব্ধ	749 নাম : অংগছি বসুমতাৰী স্বামীৰ নাম: চুচিল বসুমতাৰী ঘৰ নং : ১৮১ বয়স : 50 লিঙ্গ : মহিলা	FQM0006719 ফটো উপলব্ধ	750 নাম : সৌমদৌল বড়ো পিতাৰ নাম: চুচিল বড়ো ঘৰ নং : ১৮১ বয়স : 27 লিঙ্গ : পুৰুষ	FQM0014910 ফটো উপলব্ধ



<p>S 751 FQM1441542</p> <p>নাম : মণিকা বসুমতাৰী পিতাৰ নাম: সুশীল বসুমতাৰী ঘৰ নং : ১৮২ বয়স : ২৬ লিঙ্গ : মহিলা</p> <p>ফটো উপলব্ধ</p>	<p>752 FQM0370502</p> <p>নাম : কোমদোন বসুমতাৰী পিতাৰ নাম: সুশীল বসুমতাৰী ঘৰ নং : ১৮২ বয়স : ২৫ লিঙ্গ : পুৰুষ</p> <p>ফটো উপলব্ধ</p>	<p>753 PIW0074070</p> <p>নাম : থুলুংগা বসুমতাৰী পিতাৰ নাম: চুচিল বসুমতাৰী ঘৰ নং : ১৮১ বয়স : ১৯ লিঙ্গ : পুৰুষ</p> <p>ফটো উপলব্ধ</p>
<p>E 754 FQM0006722</p> <p>নাম : বাণী বসুমতাৰী স্বামীৰ নাম: বিবেক বসুমতাৰী ঘৰ নং : ১৮২ বয়স : ৬২ লিঙ্গ : মহিলা</p> <p>ফটো উপলব্ধ</p>	<p>S 755 FQM0006723</p> <p>নাম : দীপক বসুমতাৰী পিতাৰ নাম: বিবেক বসুমতাৰী ঘৰ নং : ১৮২ বয়স : ৪২ লিঙ্গ : পুৰুষ</p> <p>ফটো উপলব্ধ</p>	<p>756 FQM0006725</p> <p>নাম : বাবু বসুমতাৰী পিতাৰ নাম: উমাই বসুমতাৰী ঘৰ নং : ১৮৩ বয়স : ৫২ লিঙ্গ : পুৰুষ</p> <p>ফটো উপলব্ধ</p>
<p>757 FQM0006727</p> <p>নাম : সুমে বসুমতাৰী স্বামীৰ নাম: বাবু বসুমতাৰী ঘৰ নং : ১৮৩ বয়স : ৪৭ লিঙ্গ : মহিলা</p> <p>ফটো উপলব্ধ</p>	<p>758 FQM0241380</p> <p>নাম : অলংকাৰ বসুমতাৰী পিতাৰ নাম: বাবু বসুমতাৰী ঘৰ নং : ১৮৩ বয়স : ২৬ লিঙ্গ : পুৰুষ</p> <p>ফটো উপলব্ধ</p>	<p>759 FQM0470773</p> <p>নাম : দৈতন বসুমতাৰী পিতাৰ নাম: বাবু বসুমতাৰী ঘৰ নং : ১৮৩ বয়স : ২৫ লিঙ্গ : পুৰুষ</p> <p>ফটো উপলব্ধ</p>
<p>#2 760 FQM1339748</p> <p>নাম : মিখা বসুমতাৰী পিতাৰ নাম: চৰণ বসুমতাৰী ঘৰ নং : ১৮৪ বয়স : ৪৯ লিঙ্গ : পুৰুষ</p> <p>ফটো উপলব্ধ</p>	<p>761 FQM0006728</p> <p>নাম : বেবেকা বসুমতাৰী স্বামীৰ নাম: মিখা বসুমতাৰী ঘৰ নং : ১৮৪ বয়স : ৪৪ লিঙ্গ : মহিলা</p> <p>ফটো উপলব্ধ</p>	<p>762 FQM0380253</p> <p>নাম : প্ৰনজিল বসুমতাৰী পিতাৰ নাম: মিখা বসুমতাৰী ঘৰ নং : ১৮৪ বয়স : ২৬ লিঙ্গ : পুৰুষ</p> <p>ফটো উপলব্ধ</p>
<p>763 FQM1441203</p> <p>নাম : প্ৰিতি বসুমতাৰী পিতাৰ নাম: মিখা বসুমতাৰী ঘৰ নং : ১৮৪ বয়স : ২২ লিঙ্গ : মহিলা</p> <p>ফটো উপলব্ধ</p>	<p>764 FQM1339760</p> <p>নাম : গালা বসুমতাৰী পিতাৰ নাম: অমিতা বসুমতাৰী ঘৰ নং : ১৮৫ বয়স : ৬০ লিঙ্গ : পুৰুষ</p> <p>ফটো উপলব্ধ</p>	<p>765 FQM1339771</p> <p>নাম : এমছি বসুমতাৰী স্বামীৰ নাম: গালা বসুমতাৰী ঘৰ নং : ১৮৫ বয়স : ৫৬ লিঙ্গ : মহিলা</p> <p>ফটো উপলব্ধ</p>
<p>766 FQM0006729</p> <p>নাম : বোলা বসুমতাৰী পিতাৰ নাম: কৌন্তৰ বসুমতাৰী ঘৰ নং : ১৮৬ বয়স : ৪৬ লিঙ্গ : পুৰুষ</p> <p>ফটো উপলব্ধ</p>	<p>767 FQM1339793</p> <p>নাম : অলকা বসুমতাৰী স্বামীৰ নাম: বলা বসুমতাৰী ঘৰ নং : ১৮৬ বয়স : ৪২ লিঙ্গ : মহিলা</p> <p>ফটো উপলব্ধ</p>	<p>768 PIW0100396</p> <p>নাম : সবিন্দু বসুমতাৰী পিতাৰ নাম: বোলা বসুমতাৰী ঘৰ নং : ১৮৬ বয়স : ২২ লিঙ্গ : পুৰুষ</p> <p>ফটো উপলব্ধ</p>
<p>769 PIW0074088</p> <p>নাম : প্ৰিওনাথ বসুমতাৰী পিতাৰ নাম: বোলা বসুমতাৰী ঘৰ নং : ১৮৬ বয়স : ১৯ লিঙ্গ : পুৰুষ</p> <p>ফটো উপলব্ধ</p>	<p>770 FQM0006731</p> <p>নাম : অৰণ বসুমতাৰী পিতাৰ নাম: মহেন্দ্ৰ বসুমতাৰী ঘৰ নং : ১৮৭ বয়স : ৪৩ লিঙ্গ : পুৰুষ</p> <p>ফটো উপলব্ধ</p>	<p>771 FQM0006571</p> <p>নাম : অনচুলি বসুমতাৰী স্বামীৰ নাম: অৰুণ বসুমতাৰী ঘৰ নং : ১৮৭ বয়স : ৪০ লিঙ্গ : মহিলা</p> <p>ফটো উপলব্ধ</p>
<p>772 FQM0006733</p> <p>নাম : দলাল ইছলাৰী পিতাৰ নাম: লেবেন্দ্ৰ ইছলাৰী ঘৰ নং : ১৮৮ বয়স : ৫০ লিঙ্গ : পুৰুষ</p> <p>ফটো উপলব্ধ</p>	<p>773 FQM0006734</p> <p>নাম : ইযাণীম ইছলাৰী স্বামীৰ নাম: শৈলেন্দ্ৰ ইছলাৰী ঘৰ নং : ১৮৮ বয়স : ৪৫ লিঙ্গ : মহিলা</p> <p>ফটো উপলব্ধ</p>	<p>774 FQM0214346</p> <p>নাম : প্ৰেমছ ইছলাৰী পিতাৰ নাম: ছাইলেন্দ্ৰ ইছলাৰী ঘৰ নং : ১৮৮ বয়স : ২৯ লিঙ্গ : পুৰুষ</p> <p>ফটো উপলব্ধ</p>
<p>775 FQM0556308</p> <p>নাম : প্ৰিয়া ইছলাৰী মাতৃৰ নাম: ইযাণীম ইছলাৰী ঘৰ নং : ১৮৮ বয়স : ২৩ লিঙ্গ : মহিলা</p> <p>ফটো উপলব্ধ</p>	<p>776 FQM0006735</p> <p>নাম : সৰস্বতী বসুমতাৰী স্বামীৰ নাম: হিৰেণ বসুমতাৰী ঘৰ নং : ১৮৯ বয়স : ৪০ লিঙ্গ : মহিলা</p> <p>ফটো উপলব্ধ</p>	<p>777 FQM1339851</p> <p>নাম : হিৰেণ বসুমতাৰী পিতাৰ নাম: মনজিত বসুমতাৰী ঘৰ নং : ১৮৯ বয়স : ৩৪ লিঙ্গ : পুৰুষ</p> <p>ফটো উপলব্ধ</p>
<p>778 FQM2001287</p> <p>নাম : মননজয় বসুমতাৰী পিতাৰ নাম: হিৰেণ বসুমতাৰী ঘৰ নং : ১৮৯ বয়স : ২৩ লিঙ্গ : পুৰুষ</p> <p>ফটো উপলব্ধ</p>	<p>779 PIW0138313</p> <p>নাম : গুণিস্বৰী বসুমতাৰী পিতাৰ নাম: হিৰেণ বসুমতাৰী ঘৰ নং : ১৮৯ বয়স : ২০ লিঙ্গ : মহিলা</p> <p>ফটো উপলব্ধ</p>	<p>780 FQM0006736</p> <p>নাম : মন্দল ব্ৰহ্ম পিতাৰ নাম: বানেশ্বৰ ব্ৰহ্ম ঘৰ নং : ১৯০ বয়স : ৫৫ লিঙ্গ : পুৰুষ</p> <p>ফটো উপলব্ধ</p>



বিধানসভা সমষ্টিৰ নম্বৰ আৰু নাম : 20-বিজনী
অংশৰ নম্বৰ আৰু নাম : 1-(ক) নতুন মাটি (কুকলুং)

781 নাম : সম্বাচি ব্ৰহ্ম স্বামীৰ নাম : মন্দল ব্ৰহ্ম ঘৰ নং : ১৯০ বয়স : 49 লিঙ্গ : মহিলা	FQM0006737 ফটো উপলব্ধ	782 নাম : ফৈলাও ব্ৰহ্ম পিতাৰ নাম : মন্দল ব্ৰহ্ম ঘৰ নং : ১৯০ বয়স : 27 লিঙ্গ : পুৰুষ	FQM0471300 ফটো উপলব্ধ	783 নাম : বিজু ব্ৰহ্ম পিতাৰ নাম : মন্দল ব্ৰহ্ম ঘৰ নং : ১৯০ বয়স : 25 লিঙ্গ : পুৰুষ	FQM0412718 ফটো উপলব্ধ
784 নাম : বিদংশী ব্ৰহ্ম স্বামীৰ নাম : ফৈলাও ব্ৰহ্ম ঘৰ নং : 190 বয়স : 20 লিঙ্গ : মহিলা	PIW0015925 ফটো উপলব্ধ	785 নাম : পূৰ্ণ বসুমতাৰী পিতাৰ নাম : চৰন বসুমতাৰী ঘৰ নং : ১৯১ বয়স : 56 লিঙ্গ : পুৰুষ	FQM0006738 ফটো উপলব্ধ	786 নাম : মনিমা বসুমতাৰী স্বামীৰ নাম : পূৰ্ণ বসুমতাৰী ঘৰ নং : ১৯১ বয়স : 45 লিঙ্গ : মহিলা	FQM0006740 ফটো উপলব্ধ
787 নাম : সুমতি বসুমতাৰী স্বামীৰ নাম : বাজা বসুমতাৰী ঘৰ নং : ১৯১ বয়স : 43 লিঙ্গ : মহিলা	FQM0470377 ফটো উপলব্ধ	788 নাম : বাজা বসুমতাৰী পিতাৰ নাম : গল্লাও বসুমতাৰী ঘৰ নং : ১৯১ বয়স : 41 লিঙ্গ : পুৰুষ	FQM0471524 ফটো উপলব্ধ	789 নাম : বিনদাও বসুমতাৰী পিতাৰ নাম : পূৰ্ণ বসুমতাৰী ঘৰ নং : 191 বয়স : 22 লিঙ্গ : পুৰুষ	FQM2041424 ফটো উপলব্ধ
790 নাম : বিৰদাও বসুমতাৰী পিতাৰ নাম : পূৰ্ণ বসুমতাৰী ঘৰ নং : 191 বয়স : 20 লিঙ্গ : পুৰুষ	PIW0102616 ফটো উপলব্ধ	791 নাম : প্ৰানজিত নাৰ্জাৰী পিতাৰ নাম : ৰবি নাৰ্জাৰী ঘৰ নং : ১৯২ বয়স : 46 লিঙ্গ : পুৰুষ	FQM0006741 ফটো উপলব্ধ	792 নাম : ৰশ্মি নাৰ্জাৰী স্বামীৰ নাম : প্ৰানজিত নাৰ্জাৰী ঘৰ নং : ১৯২ বয়স : 42 লিঙ্গ : মহিলা	FQM0006742 ফটো উপলব্ধ
793 নাম : টিউপিল বসুমতাৰী পিতাৰ নাম : সুদৰ্শন বসুমতাৰী ঘৰ নং : ১৯৪ বয়স : 37 লিঙ্গ : পুৰুষ	FQM0006746 ফটো উপলব্ধ	794 নাম : পামলিং বসুমতাৰী পিতাৰ নাম : সুদৰ্শন বসুমতাৰী ঘৰ নং : ১৯৪ বয়স : 33 লিঙ্গ : পুৰুষ	FQM0006747 ফটো উপলব্ধ	795 নাম : বেছমা বসুমতাৰী স্বামীৰ নাম : গামলিং বসুমতাৰী ঘৰ নং : ১৯৪ বয়স : 32 লিঙ্গ : মহিলা	FQM1922776 ফটো উপলব্ধ
#2 796 নাম : আকিম বসুমতাৰী পিতাৰ নাম : সুদৰ্শন বসুমতাৰী ঘৰ নং : 194 বয়স : 28 লিঙ্গ : পুৰুষ	FQM2049534 ফটো উপলব্ধ	797 নাম : দাওখা ব্ৰহ্ম পিতাৰ নাম : নৰেন ব্ৰহ্ম ঘৰ নং : ১৯৫ বয়স : 50 লিঙ্গ : পুৰুষ	FQM0006748 ফটো উপলব্ধ	798 নাম : খৰপাচি ব্ৰহ্ম স্বামীৰ নাম : দাওখা ব্ৰহ্ম ঘৰ নং : ১৯৫ বয়স : 47 লিঙ্গ : মহিলা	FQM0006749 ফটো উপলব্ধ
799 নাম : সুনজলা বসুমতাৰী স্বামীৰ নাম : অমিৰুদ বসুমতাৰী ঘৰ নং : ১৯৬ বয়স : 37 লিঙ্গ : মহিলা	FQM0217166 ফটো উপলব্ধ	800 নাম : অনিৰোধা বসুমতাৰী মাতৃৰ নাম : ইসৰন বসুমতাৰী ঘৰ নং : ১৯৬ বয়স : 36 লিঙ্গ : পুৰুষ	FQM0006751 ফটো উপলব্ধ	801 নাম : খেৰেজা বসুমতাৰী পিতাৰ নাম : বুধবাৰ বসুমতাৰী ঘৰ নং : ১৯৭ বয়স : 62 লিঙ্গ : মহিলা	FQM0006752 ফটো উপলব্ধ
802 নাম : মাৰ্চিল বসুমতাৰী পিতাৰ নাম : বুধবাৰ বসুমতাৰী ঘৰ নং : ১৯৭ বয়স : 55 লিঙ্গ : পুৰুষ	FQM0006753 ফটো উপলব্ধ	803 নাম : বিজিনা বসুমতাৰী স্বামীৰ নাম : মাৰ্চিল বসুমতাৰী ঘৰ নং : ১৯৭ বয়স : 50 লিঙ্গ : মহিলা	FQM0006754 ফটো উপলব্ধ	804 নাম : মাৰগাৰেতা নাৰ্জাৰী স্বামীৰ নাম : মুছি নাৰ্জাৰী ঘৰ নং : ১৯৮ বয়স : 70 লিঙ্গ : মহিলা	FQM1340085 ফটো উপলব্ধ
805 নাম : সজতা নাৰ্জাৰী পিতাৰ নাম : মুছি নাৰ্জাৰী ঘৰ নং : ১৯৮ বয়স : 43 লিঙ্গ : মহিলা	FQM0006755 ফটো উপলব্ধ	806 নাম : ছবিতা নাৰ্জাৰী স্বামীৰ নাম : জাইলা বসুমতাৰী ঘৰ নং : ১৯৮ বয়স : 37 লিঙ্গ : মহিলা	FQM0006756 ফটো উপলব্ধ	807 নাম : কমল নাৰ্জাৰী পিতাৰ নাম : মুছি নাৰ্জাৰী ঘৰ নং : ১৯৮ বয়স : 35 লিঙ্গ : পুৰুষ	FQM0006757 ফটো উপলব্ধ
808 নাম : ভাগ্য নাৰ্জাৰী স্বামীৰ নাম : কমল নাৰ্জাৰী ঘৰ নং : ১৯৮ বয়স : 34 লিঙ্গ : মহিলা	FQM0006758 ফটো উপলব্ধ	809 নাম : জাইলা বসুমতাৰী পিতাৰ নাম : বিশ্ৰীম বসুমতাৰী ঘৰ নং : ১৯৮ বয়স : 29 লিঙ্গ : পুৰুষ	FQM1130566 ফটো উপলব্ধ	810 নাম : ধনেশ্বৰ ইছলাৰী পিতাৰ নাম : বিৰেন ইছলাৰী ঘৰ নং : ১৯৯ বয়স : 58 লিঙ্গ : পুৰুষ	FQM0006760 ফটো উপলব্ধ



বিধানসভা সমষ্টিৰ নম্বৰ আৰু নাম : 20-বিজনী
অংশৰ নম্বৰ আৰু নাম : 1-(ক) নতুন মাটি (কুকলুং)

811 নাম : মনিকা ইছলাৰী স্বামীৰ নাম : ধনেশ্বৰ ইছলাৰী ঘৰ নং : ১৯৯ বয়স : 50 লিঙ্গ : মহিলা	FQM0006761 ফটো উপলব্ধ	812 নাম : ছবিনা ইছলাৰী পিতাৰ নাম : ধনেশ্বৰ ইছলাৰী ঘৰ নং : ১৯৯ বয়স : 34 লিঙ্গ : মহিলা	FQM0006762 ফটো উপলব্ধ	813 নাম : মনজিল ইছলাৰী পিতাৰ নাম : ধনেশ্বৰ ইছলাৰী ঘৰ নং : ১৯৯ বয়স : 34 লিঙ্গ : পুৰুষ	FQM1922787 ফটো উপলব্ধ
814 নাম : বেনজিল ইছলাৰী পিতাৰ নাম : ধনেশ্বৰ ইছলাৰী ঘৰ নং : ১৯৯ বয়স : 33 লিঙ্গ : পুৰুষ	FQM0006763 ফটো উপলব্ধ	815 নাম : সনজয় ইসলাৰী পিতাৰ নাম : দানেশ্বৰ ইসলাৰী ঘৰ নং : ১৯৯ বয়স : 27 লিঙ্গ : পুৰুষ	FQM0365858 ফটো উপলব্ধ	816 নাম : বুদাং বসুমতাৰী পিতাৰ নাম : মেন্দো বসুমতাৰী ঘৰ নং : ২০১ বয়স : 46 লিঙ্গ : পুৰুষ	FQM0006766 ফটো উপলব্ধ
817 নাম : বগোশ্ৰী বসুমতাৰী স্বামীৰ নাম : বুদাং বসুমতাৰী ঘৰ নং : ২০১ বয়স : 42 লিঙ্গ : মহিলা	FQM0006768 ফটো উপলব্ধ	818 নাম : যুদাশ বসুমতাৰী পিতাৰ নাম : ছেবেন্দ্র বসুমতাৰী ঘৰ নং : ২০২ বয়স : 59 লিঙ্গ : পুৰুষ	FQM0006771 ফটো উপলব্ধ	819 নাম : মনিকা বসুমতাৰী স্বামীৰ নাম : যুদাশ বসুমতাৰী ঘৰ নং : ২০২ বয়স : 54 লিঙ্গ : মহিলা	FQM0006772 ফটো উপলব্ধ
820 নাম : সৌমখৌৰ বসুমতাৰী পিতাৰ নাম : যুদাশ বসুমতাৰী ঘৰ নং : ২০২ বয়স : 33 লিঙ্গ : পুৰুষ	FQM0029850 ফটো উপলব্ধ	821 নাম : জিৰিতা বসুমতাৰী স্বামীৰ নাম : সৌমখৌৰ বসুমতাৰী ঘৰ নং : ২০২ বয়স : 32 লিঙ্গ : মহিলা	FQM1115609 ফটো উপলব্ধ	822 নাম : প্ৰেম কুমাৰ বসুমতাৰী পিতাৰ নাম : যুদাশ বসুমতাৰী ঘৰ নং : ২০২ বয়স : 27 লিঙ্গ : পুৰুষ	FQM0012211 ফটো উপলব্ধ
823 নাম : প্ৰিয় বসুমতাৰী স্বামীৰ নাম : প্ৰেম কুমাৰ বসুমতাৰী ঘৰ নং : 202 বয়স : 26 লিঙ্গ : মহিলা	FQM0470393 ফটো উপলব্ধ	824 নাম : মনো ইছলাৰী পিতাৰ নাম : লেবেন ইছলাৰী ঘৰ নং : ২০৩ বয়স : 59 লিঙ্গ : পুৰুষ	FQM0006773 ফটো উপলব্ধ	825 নাম : শুনিত্ৰী ইছলাৰী স্বামীৰ নাম : মনো ইছলাৰী ঘৰ নং : ২০৩ বয়স : 53 লিঙ্গ : মহিলা	FQM0006774 ফটো উপলব্ধ
826 নাম : সঞ্জিব বসুমতাৰী পিতাৰ নাম : দাবীৰু বসুমতাৰী ঘৰ নং : ২০৪ বয়স : 46 লিঙ্গ : পুৰুষ	FQM0006775 ফটো উপলব্ধ	827 নাম : সংগী বসুমতাৰী স্বামীৰ নাম : সঞ্জিব বসুমতাৰী ঘৰ নং : ২০৪ বয়স : 42 লিঙ্গ : মহিলা	FQM0006776 ফটো উপলব্ধ	828 নাম : মাওৰীয়া বসুমতাৰী পিতাৰ নাম : মেনাৰীম বসুমতাৰী ঘৰ নং : ২০৫ বয়স : 51 লিঙ্গ : পুৰুষ	FQM0006777 ফটো উপলব্ধ
829 নাম : পৰমেলা বসুমতাৰী স্বামীৰ নাম : মাওৰীয়া বসুমতাৰী ঘৰ নং : ২০৫ বয়স : 48 লিঙ্গ : মহিলা	FQM0006778 ফটো উপলব্ধ	830 নাম : বানজায় বসুমতাৰী পিতাৰ নাম : মাৰিৰীয়া বসুমতাৰী ঘৰ নং : ২০৫ বয়স : 25 লিঙ্গ : পুৰুষ	FQM0362202 ফটো উপলব্ধ	831 নাম : প্ৰবিন বসুমতাৰী পিতাৰ নাম : মাৰিৰীয়া বসুমতাৰী ঘৰ নং : 205 বয়স : 19 লিঙ্গ : পুৰুষ	PIW0132977 ফটো উপলব্ধ
832 নাম : থৰলী ব্ৰহ্ম স্বামীৰ নাম : বুৰা ব্ৰহ্ম ঘৰ নং : ২০৬ বয়স : 58 লিঙ্গ : মহিলা	FQM0006779 ফটো উপলব্ধ	833 নাম : মিনা ব্ৰহ্ম স্বামীৰ নাম : বিজয় ব্ৰহ্ম ঘৰ নং : ২০৬ বয়স : 34 লিঙ্গ : মহিলা	FQM0220467 ফটো উপলব্ধ	834 নাম : বিজয় ব্ৰহ্ম পিতাৰ নাম : বুৰা ব্ৰহ্ম ঘৰ নং : ২০৬ বয়স : 32 লিঙ্গ : পুৰুষ	FQM0220509 ফটো উপলব্ধ
835 নাম : ৰতন ব্ৰহ্ম পিতাৰ নাম : বুৰা ব্ৰহ্ম ঘৰ নং : ২০৭ বয়স : 42 লিঙ্গ : পুৰুষ	FQM0006780 ফটো উপলব্ধ	836 নাম : বত্ৰি ব্ৰহ্ম স্বামীৰ নাম : ৰতন ব্ৰহ্ম ঘৰ নং : ২০৭ বয়স : 39 লিঙ্গ : মহিলা	FQM0006781 ফটো উপলব্ধ	837 নাম : দন্দা বসুমতাৰী পিতাৰ নাম : ছাৰায় বসুমতাৰী ঘৰ নং : ২০৮ বয়স : 65 লিঙ্গ : পুৰুষ	FQM0006782 ফটো উপলব্ধ
838 নাম : শুকুৰী বসুমতাৰী স্বামীৰ নাম : দন্দা বসুমতাৰী ঘৰ নং : ২০৮ বয়স : 60 লিঙ্গ : মহিলা	FQM0006783 ফটো উপলব্ধ	839 নাম : অনুল্লা বসুমতাৰী পিতাৰ নাম : দন্দা বসুমতাৰী ঘৰ নং : ২০৮ বয়স : 30 লিঙ্গ : পুৰুষ	FQM0221176 ফটো উপলব্ধ	840 নাম : জতিন বসুমতাৰী পিতাৰ নাম : দন্দা বসুমতাৰী ঘৰ নং : ২০৮ বয়স : 30 লিঙ্গ : পুৰুষ	FQM0059998 ফটো উপলব্ধ



841 নাম : অঞ্জলী বসুমতাৰী স্বামীৰ নাম: জতিন বসুমতাৰী ঘৰ নং : ২০৮ বয়স : 28 লিঙ্গ : মহিলা	FQM0060087 ফটো উপলব্ধ	842 নাম : প্ৰদীপ বসুমতাৰী পিতাৰ নাম: দন্দা বসুমতাৰী ঘৰ নং : ২০৮ বয়স : 27 লিঙ্গ : পুৰুষ	FQM0241372 ফটো উপলব্ধ	843 নাম : ৰঞ্জিত বড়ো পিতাৰ নাম: খাশ্ৰেব বড়ো ঘৰ নং : ২০৯ বয়স : 55 লিঙ্গ : পুৰুষ	FQM0006784 ফটো উপলব্ধ
844 নাম : খান্দি বড়ো স্বামীৰ নাম: ৰঞ্জিত বড়ো ঘৰ নং : ২০৯ বয়স : 50 লিঙ্গ : মহিলা	FQM0006785 ফটো উপলব্ধ	S 845 নাম : ৰঞ্জিতা বড়ো পিতাৰ নাম: ৰঞ্জিত বড়ো ঘৰ নং : ২১০ বয়স : 23 লিঙ্গ : মহিলা	FQM1435676 ফটো উপলব্ধ	846 নাম : মৰাশ্ৰী বসুমতাৰী স্বামীৰ নাম: পৰেশ বসুমতাৰী ঘৰ নং : ২১০ বয়স : 78 লিঙ্গ : মহিলা	FQM0006787 ফটো উপলব্ধ
847 নাম : হেৰো বসুমতাৰী পিতাৰ নাম: পৰেশ বসুমতাৰী ঘৰ নং : ২১০ বয়স : 38 লিঙ্গ : পুৰুষ	FQM0006790 ফটো উপলব্ধ	848 নাম : ৰংজালী গয়াৰী স্বামীৰ নাম: হিৰো বসুমতাৰী ঘৰ নং : ২১০ বয়স : 30 লিঙ্গ : মহিলা	FQM0006791 ফটো উপলব্ধ	849 নাম : কাৰ্তিক বসুমতাৰী পিতাৰ নাম: বাৰেন্দ্ৰ বসুমতাৰী ঘৰ নং : ২১১ বয়স : 68 লিঙ্গ : পুৰুষ	FQM0006792 ফটো উপলব্ধ
850 নাম : উমানন্দ বসুমতাৰী পিতাৰ নাম: কাৰ্তিক বসুমতাৰী ঘৰ নং : ২১১ বয়স : 42 লিঙ্গ : পুৰুষ	FQM0006794 ফটো উপলব্ধ	851 নাম : জয়ন্তী গোয়াৰী পিতাৰ নাম: গোবিন্দ গোয়াৰী ঘৰ নং : ২১১ বয়স : 40 লিঙ্গ : মহিলা	FQM0339846 ফটো উপলব্ধ	852 নাম : নীতাৰাম বসুমতাৰী পিতাৰ নাম: কাৰ্তিক বসুমতাৰী ঘৰ নং : ২১১ বয়স : 38 লিঙ্গ : পুৰুষ	FQM0006795 ফটো উপলব্ধ
853 নাম : পৰ্নিমা বসুমতাৰী স্বামীৰ নাম: উমানন্দ বসুমতাৰী ঘৰ নং : ২১১ বয়স : 34 লিঙ্গ : মহিলা	FQM0006796 ফটো উপলব্ধ	854 নাম : বৈৰব দৈমাৰী স্বামীৰ নাম: নীতাৰাম বসুমতাৰী ঘৰ নং : ২১১ বয়স : 33 লিঙ্গ : মহিলা	FQM0006797 ফটো উপলব্ধ	855 নাম : মীতীংগা বসুমতাৰী পিতাৰ নাম: কাৰ্তিক বসুমতাৰী ঘৰ নং : ২১১ বয়স : 32 লিঙ্গ : পুৰুষ	FQM0006798 ফটো উপলব্ধ
856 নাম : অনামিকা বসুমতাৰী স্বামীৰ নাম: মিথিংগা বসুমতাৰী ঘৰ নং : ২১১ বয়স : 30 লিঙ্গ : মহিলা	FQM0062307 ফটো উপলব্ধ	857 নাম : ৰমেন গয়াৰী পিতাৰ নাম: দাবা গয়াৰী ঘৰ নং : ২১২ বয়স : 62 লিঙ্গ : পুৰুষ	FQM0006799 ফটো উপলব্ধ	858 নাম : ৰমন্তী গয়াৰী স্বামীৰ নাম: ৰমেন গয়াৰী ঘৰ নং : ২১২ বয়স : 58 লিঙ্গ : মহিলা	FQM0006800 ফটো উপলব্ধ
859 নাম : সিমাং গয়াৰী পিতাৰ নাম: ৰমেন গয়াৰী ঘৰ নং : ২১২ বয়স : 38 লিঙ্গ : পুৰুষ	FQM0006801 ফটো উপলব্ধ	860 নাম : জাসিলা ব্ৰহ্ম স্বামীৰ নাম: সিমাং গয়াৰী ঘৰ নং : ২১২ বয়স : 38 লিঙ্গ : মহিলা	FQM6939851 ফটো উপলব্ধ	861 নাম : অজয় গয়াৰী পিতাৰ নাম: ৰমেন গয়াৰী ঘৰ নং : ২১২ বয়স : 33 লিঙ্গ : পুৰুষ	FQM0006802 ফটো উপলব্ধ
862 নাম : জমুনা নাৰ্জাৰি স্বামীৰ নাম: শমদন নাৰ্জাৰি ঘৰ নং : 212 বয়স : 30 লিঙ্গ : মহিলা	FQM0315853 ফটো উপলব্ধ	863 নাম : অনজু গয়াৰী স্বামীৰ নাম: অজয় গয়াৰী ঘৰ নং : ২১২ বয়স : 29 লিঙ্গ : মহিলা	FQM0062596 ফটো উপলব্ধ	864 নাম : আলাকো বসুমতাৰী পিতাৰ নাম: খাদা বসুমতাৰী ঘৰ নং : ২১৩ বয়স : 75 লিঙ্গ : পুৰুষ	FQM0006804 ফটো উপলব্ধ
865 নাম : খোবাৰী বসুমতাৰী স্বামীৰ নাম: আলাকো বসুমতাৰী ঘৰ নং : ২১৩ বয়স : 70 লিঙ্গ : মহিলা	FQM0006805 ফটো উপলব্ধ	866 নাম : বাবু বসুমতাৰী পিতাৰ নাম: আলাকো বসুমতাৰী ঘৰ নং : ২১৩ বয়স : 38 লিঙ্গ : পুৰুষ	FQM0006806 ফটো উপলব্ধ	867 নাম : দিবিকা বসুমতাৰী স্বামীৰ নাম: বাবু বসুমতাৰী ঘৰ নং : ২১৩ বয়স : 32 লিঙ্গ : মহিলা	FQM0222638 ফটো উপলব্ধ
868 নাম : নাদাম বসুমতাৰী স্বামীৰ নাম: আংখে বসুমতাৰী ঘৰ নং : ২১৪ বয়স : 59 লিঙ্গ : মহিলা	FQM0006808 ফটো উপলব্ধ	E 869 নাম : বলেন মুছাহাৰী পিতাৰ নাম: উমাং মুছাহাৰী ঘৰ নং : ২১৫ বয়স : 67 লিঙ্গ : পুৰুষ	FQM1340621 ফটো উপলব্ধ	870 নাম : পূজাৰী মুছাহাৰী স্বামীৰ নাম: বলেন মুছাহাৰী ঘৰ নং : ২১৫ বয়স : 60 লিঙ্গ : মহিলা	FQM0006810 ফটো উপলব্ধ



বিধানসভা সমষ্টিৰ নম্বৰ আৰু নাম : 20-বিজনী
অংশৰ নম্বৰ আৰু নাম : 1-(ক) নতুন মাটি (কুকলুং)

871 নাম : বৰণ মুছাহাৰী পিতাৰ নাম: বলেন মুছাহাৰী ঘৰ নং : ২২৫ বয়স : 41 লিঙ্গ : পুৰুষ	FQM0006811 ফটো উপলব্ধ	872 নাম : অনিল মুছাহাৰী পিতাৰ নাম: বলেন মুছাহাৰী ঘৰ নং : ২২৫ বয়স : 27 লিঙ্গ : পুৰুষ	FQM0006814 ফটো উপলব্ধ	873 নাম : খাইলেং নাৰ্জাৰী পিতাৰ নাম: থেকু নাৰ্জাৰী ঘৰ নং : ২২৬ বয়স : 40 লিঙ্গ : পুৰুষ	FQM0006815 ফটো উপলব্ধ
874 নাম : বংজালি নাৰ্জাৰী স্বামীৰ নাম: খাইলেং নাৰ্জাৰী ঘৰ নং : ২২৬ বয়স : 30 লিঙ্গ : মহিলা	FQM0063487 ফটো উপলব্ধ	875 নাম : এংগুৰ বড়ো পিতাৰ নাম: দেওবাৰ বড়ো ঘৰ নং : ২২৮ বয়স : 58 লিঙ্গ : পুৰুষ	FQM0006820 ফটো উপলব্ধ	876 নাম : দুবে বড়ো স্বামীৰ নাম: এংগুৰ বড়ো ঘৰ নং : ২২৮ বয়স : 55 লিঙ্গ : মহিলা	FQM0006821 ফটো উপলব্ধ
877 নাম : অলংবাৰ বড়ো পিতাৰ নাম: হংগুৰ বড়ো ঘৰ নং : ২২৮ বয়স : 27 লিঙ্গ : পুৰুষ	FQM0241414 ফটো উপলব্ধ	878 নাম : নিজেম বড়ো পিতাৰ নাম: এংগুৰ বড়ো ঘৰ নং : ২২৮ বয়স : 22 লিঙ্গ : পুৰুষ	FQM1518687 ফটো উপলব্ধ	879 নাম : বিদাংশি বড়ো পিতাৰ নাম: এনগৰ বড়ো ঘৰ নং : 218 বয়স : 22 লিঙ্গ : মহিলা	PIW0125799 ফটো উপলব্ধ
880 নাম : খবছা বসুমতাৰী পিতাৰ নাম: মাদা বসুমতাৰী ঘৰ নং : ২২৯ বয়স : 70 লিঙ্গ : পুৰুষ	FQM0006822 ফটো উপলব্ধ	881 নাম : দুৰ্গাশ্ৰী বসুমতাৰী স্বামীৰ নাম: তাৰ্বসা বসুমতাৰী ঘৰ নং : 219 বয়স : 45 লিঙ্গ : মহিলা	FQM0315812 ফটো উপলব্ধ	882 নাম : বিং খংগ বসুমতাৰী পিতাৰ নাম: খাবছা বসুমতাৰী ঘৰ নং : ২২৯ বয়স : 38 লিঙ্গ : পুৰুষ	FQM0006823 ফটো উপলব্ধ
883 নাম : অনিতা বসুমতাৰী স্বামীৰ নাম: বাৰ্থেং বসুমতাৰী ঘৰ নং : 219 বয়স : 27 লিঙ্গ : মহিলা	FQM0421859 ফটো উপলব্ধ	884 নাম : হৰেণ বসুমতাৰী পিতাৰ নাম: লংপাং বসুমতাৰী ঘৰ নং : ২২০ বয়স : 65 লিঙ্গ : পুৰুষ	FQM0006824 ফটো উপলব্ধ	885 নাম : গালি বসুমতাৰী স্বামীৰ নাম: হৰেণ বসুমতাৰী ঘৰ নং : ২২০ বয়স : 60 লিঙ্গ : মহিলা	FQM0006825 ফটো উপলব্ধ
886 নাম : বশী বসুমতাৰী পিতাৰ নাম: হৰেন বসুমতাৰী ঘৰ নং : ২২০ বয়স : 30 লিঙ্গ : মহিলা	FQM0006826 ফটো উপলব্ধ	887 নাম : বিশ্ব বসুমতাৰী পিতাৰ নাম: হৰেন বসুমতাৰী ঘৰ নং : ২২০ বয়স : 23 লিঙ্গ : পুৰুষ	FQM1459098 ফটো উপলব্ধ	S 888 নাম : দুমা বসুমতাৰী স্বামীৰ নাম: থেকু বসুমতাৰী ঘৰ নং : ২২২ বয়স : ৪৭ লিঙ্গ : মহিলা	FQM0364059 ফটো উপলব্ধ
889 নাম : ডুবু গয়াৰী পিতাৰ নাম: সোম্বাৰ গয়াৰী ঘৰ নং : ২২২ বয়স : 50 লিঙ্গ : পুৰুষ	FQM0006832 ফটো উপলব্ধ	890 নাম : চন্দ্ৰসিং গয়াৰী পিতাৰ নাম: সোম্বাৰ গয়াৰী ঘৰ নং : ২২২ বয়স : 38 লিঙ্গ : পুৰুষ	FQM0006834 ফটো উপলব্ধ	891 নাম : শুমতী গয়াৰী স্বামীৰ নাম: শুনিৰাম গয়াৰী ঘৰ নং : ২২২ বয়স : 37 লিঙ্গ : মহিলা	FQM1923019 ফটো উপলব্ধ
892 নাম : সুকশ্ৰী গয়াৰী স্বামীৰ নাম: দুমক্ৰ গয়াৰী ঘৰ নং : 222 বয়স : 36 লিঙ্গ : মহিলা	FQM0315838 ফটো উপলব্ধ	893 নাম : ইজিনা গয়াৰী স্বামীৰ নাম: থেপা গয়াৰী ঘৰ নং : ২২২ বয়স : 33 লিঙ্গ : মহিলা	FQM0363929 ফটো উপলব্ধ	894 নাম : থেপা গয়াৰী পিতাৰ নাম: সোম্বাৰ গয়াৰী ঘৰ নং : ২২২ বয়স : 30 লিঙ্গ : পুৰুষ	FQM0065318 ফটো উপলব্ধ
895 নাম : ভাগ্যশ্ৰী গয়াৰী স্বামীৰ নাম: চন্দ্ৰ সিং গয়াৰী ঘৰ নং : ২২২ বয়স : 29 লিঙ্গ : মহিলা	FQM0224865 ফটো উপলব্ধ	896 নাম : বিজি বসুমতাৰী স্বামীৰ নাম: বুৰা বসুমতাৰী ঘৰ নং : ২২৩ বয়স : 80 লিঙ্গ : মহিলা	FQM0006836 ফটো উপলব্ধ	897 নাম : দাওখালী বসুমতাৰী পিতাৰ নাম: বুৰা বসুমতাৰী ঘৰ নং : ২২৩ বয়স : 42 লিঙ্গ : মহিলা	FQM0006838 ফটো উপলব্ধ
898 নাম : কাতিৰাম বসুমতাৰী পিতাৰ নাম: বুৰা বসুমতাৰী ঘৰ নং : ২২৩ বয়স : 38 লিঙ্গ : পুৰুষ	FQM0006839 ফটো উপলব্ধ	899 নাম : বুপাৰাম বসুমতাৰী পিতাৰ নাম: বুৰা বসুমতাৰী ঘৰ নং : ২২৩ বয়স : 35 লিঙ্গ : পুৰুষ	FQM0357814 ফটো উপলব্ধ	900 নাম : দাওশ্ৰী বসুমতাৰী পিতাৰ নাম: কাতিৰাম বসুমতাৰী ঘৰ নং : ২২৩ বয়স : 29 লিঙ্গ : পুৰুষ	FQM0065698 ফটো উপলব্ধ



901	FQM1210921	নাম : প্ৰিয়া বসুমতাৰী স্বামীৰ নাম: বুপাৰাম বসুমতাৰী ঘৰ নং : ১১৬ বয়স : 25 লিঙ্গ : মহিলা	ফটো উপলব্ধ	902	FQM0006840	নাম : গাদাং বড়ো পিতাৰ নাম: মাদা বড়ো ঘৰ নং : ১১৪ বয়স : 63 লিঙ্গ : পুৰুষ	ফটো উপলব্ধ	903	FQM0006841	নাম : বিলাশী বড়ো স্বামীৰ নাম: গাদাং বড়ো ঘৰ নং : ১১৪ বয়স : 60 লিঙ্গ : মহিলা	ফটো উপলব্ধ
904	FQM0006842	নাম : জয়ন্ত বড়ো পিতাৰ নাম: গাদাং বড়ো ঘৰ নং : ১১৪ বয়স : 42 লিঙ্গ : পুৰুষ	ফটো উপলব্ধ	905	FQM0006843	নাম : হোগম বড়ো পিতাৰ নাম: গাদাং বড়ো ঘৰ নং : ১১৪ বয়স : 39 লিঙ্গ : পুৰুষ	ফটো উপলব্ধ	906	FQM0363754	নাম : অকসি বড়ো স্বামীৰ নাম: জয়েন্ত বড়ো ঘৰ নং : ১১৪ বয়স : 35 লিঙ্গ : মহিলা	ফটো উপলব্ধ
907	FQM0006844	নাম : খগেন বড়ো পিতাৰ নাম: গাদাং বড়ো ঘৰ নং : ১১৪ বয়স : 32 লিঙ্গ : পুৰুষ	ফটো উপলব্ধ	S 908	FQM1923020	নাম : গায়দে বড়ো স্বামীৰ নাম: হোগম বড়ো ঘৰ নং : ১১৪ বয়স : ৪২ লিঙ্গ : মহিলা	ফটো উপলব্ধ	909	FQM0066019	নাম : বেমকী বড়ো স্বামীৰ নাম: খগেন বড়ো ঘৰ নং : ১১৪ বয়স : 29 লিঙ্গ : মহিলা	ফটো উপলব্ধ
910	FQM1340983	নাম : বমেশ গয়াৰী পিতাৰ নাম: পেতাই গয়াৰী ঘৰ নং : ১১৫ বয়স : 60 লিঙ্গ : পুৰুষ	ফটো উপলব্ধ	911	FQM1340994	নাম : হাছো গয়াৰী স্বামীৰ নাম: বমেশ গয়াৰী ঘৰ নং : ১১৫ বয়স : 55 লিঙ্গ : মহিলা	ফটো উপলব্ধ	912	FQM0256743	নাম : সোনালিশা গয়াৰী পিতাৰ নাম: বমেশ গয়াৰী ঘৰ নং : ১১৫ বয়স : 25 লিঙ্গ : মহিলা	ফটো উপলব্ধ
913	FQM2030104	নাম : ফনি গয়াৰী পিতাৰ নাম: বমেশ গয়াৰী ঘৰ নং : ১১৫ বয়স : 22 লিঙ্গ : পুৰুষ	ফটো উপলব্ধ	E 914	FQM0006847	নাম : গাৰু মুছাহাৰী স্বামীৰ নাম: তেৰু মুছাহাৰী ঘৰ নং : ১১৬ বয়স : ১৫ লিঙ্গ : মহিলা	ফটো উপলব্ধ	915	FQM0006848	নাম : বাজেন মুছাহাৰী পিতাৰ নাম: তেৰু মুছাহাৰী ঘৰ নং : ১১৬ বয়স : 42 লিঙ্গ : পুৰুষ	ফটো উপলব্ধ
916	FQM1922663	নাম : তিসিনী মুছাহাৰী পিতাৰ নাম: খৰ্ছা বসুমতাৰী ঘৰ নং : ১১৬ বয়স : 41 লিঙ্গ : মহিলা	ফটো উপলব্ধ	917	FQM0006849	নাম : বুদ্ধ নাৰ্জাৰী পিতাৰ নাম: গোবিন্দ নাৰ্জাৰী ঘৰ নং : ১১৭ বয়স : 57 লিঙ্গ : পুৰুষ	ফটো উপলব্ধ	918	FQM0006850	নাম : গান্তুৰী নাৰ্জাৰী স্বামীৰ নাম: বুদ্ধ নাৰ্জাৰী ঘৰ নং : ১১৭ বয়স : 51 লিঙ্গ : মহিলা	ফটো উপলব্ধ
919	FQM0256560	নাম : সুবাস নাৰ্জাৰী পিতাৰ নাম: বুদ্ধ নাৰ্জাৰী ঘৰ নং : ১১৭ বয়স : 25 লিঙ্গ : পুৰুষ	ফটো উপলব্ধ	920	FQM0511931	নাম : বিজয় নাৰ্জাৰী পিতাৰ নাম: বুদ্ধ নাৰ্জাৰী ঘৰ নং : ১১৭ বয়স : 25 লিঙ্গ : পুৰুষ	ফটো উপলব্ধ	921	PIW0012666	নাম : জুন নাৰ্জাৰী পিতাৰ নাম: বুদ্ধ নাৰ্জাৰী ঘৰ নং : ১১৭ বয়স : 23 লিঙ্গ : মহিলা	ফটো উপলব্ধ
922	PIW0011833	নাম : মুন নাৰ্জাৰী পিতাৰ নাম: বুদ্ধ নাৰ্জাৰী ঘৰ নং : ১১৭ বয়স : 20 লিঙ্গ : মহিলা	ফটো উপলব্ধ	923	FQM0006851	নাম : মনি মুছাহাৰী পিতাৰ নাম: মেদা মুছাহাৰী ঘৰ নং : ১১৮ বয়স : 65 লিঙ্গ : পুৰুষ	ফটো উপলব্ধ	924	FQM0006852	নাম : হুংগালী মুছাহাৰী স্বামীৰ নাম: মনি মুছাহাৰী ঘৰ নং : ১১৮ বয়স : 55 লিঙ্গ : মহিলা	ফটো উপলব্ধ
#2 925	FQM1922798	নাম : দৈমাল মুছাহাৰী পিতাৰ নাম: মনি মুছাহাৰী ঘৰ নং : ১১৮ বয়স : 30 লিঙ্গ : পুৰুষ	ফটো উপলব্ধ	926	FQM0357764	নাম : বংজাল মুছাহাৰী পিতাৰ নাম: মনি মুছাহাৰী ঘৰ নং : ১১৮ বয়স : 25 লিঙ্গ : পুৰুষ	ফটো উপলব্ধ	927	PIW0016014	নাম : চন্দেশ্বৰ বসুমতাৰী পিতাৰ নাম: কামেশ্বৰ বসুমতাৰী ঘৰ নং : ১১৮ বয়স : 62 লিঙ্গ : পুৰুষ	ফটো উপলব্ধ
928	FQM0006853	নাম : পজাৰ বসুমতাৰী পিতাৰ নাম: টেমা বসুমতাৰী ঘৰ নং : ১১৯ বয়স : 61 লিঙ্গ : পুৰুষ	ফটো উপলব্ধ	929	FQM0006854	নাম : পজাৰী বসুমতাৰী স্বামীৰ নাম: পজাৰ বসুমতাৰী ঘৰ নং : ১১৯ বয়স : 57 লিঙ্গ : মহিলা	ফটো উপলব্ধ	930	FQM1922801	নাম : মিথিংগা বসুমতাৰী পিতাৰ নাম: পজাৰ বসুমতাৰী ঘৰ নং : ১১৯ বয়স : 30 লিঙ্গ : পুৰুষ	ফটো উপলব্ধ



931	FQM0225888	ফটো উপলব্ধ	932	FQM0006855	ফটো উপলব্ধ	933	FQM0006856	ফটো উপলব্ধ
নাম : অমেলা বসুমতাৰী স্বামীৰ নাম : মিথিংগা বসুমতাৰী ঘৰ নং : ২২৯ বয়স : 29 লিঙ্গ : মহিলা			নাম : তেৰুা বড়ো পিতাৰ নাম : বাওঁদিয়া বড়ো ঘৰ নং : ২৩০ বয়স : 61 লিঙ্গ : পুৰুষ			নাম : দেৱতী বড়ো স্বামীৰ নাম : তেৰুা বড়ো ঘৰ নং : ২৩০ বয়স : 55 লিঙ্গ : মহিলা		
934	FQM0226969	ফটো উপলব্ধ	935	FQM0363242	ফটো উপলব্ধ	936	FQM2011526	ফটো উপলব্ধ
নাম : কপিন বড়ো পিতাৰ নাম : তেৰুা বড়ো ঘৰ নং : ২৩০ বয়স : 28 লিঙ্গ : পুৰুষ			নাম : পেৰেশ ইছলাৰী পিতাৰ নাম : মনো ইছলাৰী ঘৰ নং : ২৩০ বয়স : 25 লিঙ্গ : পুৰুষ			নাম : সঞ্জীৱ বড়ো পিতাৰ নাম : তেৰুা বড়ো ঘৰ নং : ২৩০ বয়স : 21 লিঙ্গ : পুৰুষ		
937	FQM0006857	ফটো উপলব্ধ	938	FQM0006859	ফটো উপলব্ধ	939	FQM0006860	ফটো উপলব্ধ
নাম : গালা গয়াৰী পিতাৰ নাম : সোম্বাৰ গয়াৰী ঘৰ নং : ২৩১ বয়স : 48 লিঙ্গ : পুৰুষ			নাম : দুখশ্ৰী গয়াৰী স্বামীৰ নাম : গালা গয়াৰী ঘৰ নং : ২৩১ বয়স : 44 লিঙ্গ : মহিলা			নাম : দাৰগা গয়াৰী পিতাৰ নাম : অন্দৰ গয়াৰী ঘৰ নং : ২৩২ বয়স : 60 লিঙ্গ : পুৰুষ		
940	FQM0006861	ফটো উপলব্ধ	941	FQM0362442	ফটো উপলব্ধ	942	FQM2011575	ফটো উপলব্ধ
নাম : চাম্পাতী গয়াৰী স্বামীৰ নাম : দাৰগা গয়াৰী ঘৰ নং : ২৩২ বয়স : 55 লিঙ্গ : মহিলা			নাম : সোৰজিলা গয়াৰী পিতাৰ নাম : দাৰগা গয়াৰী ঘৰ নং : ২৩২ বয়স : 25 লিঙ্গ : মহিলা			নাম : অঞ্জিমা গয়াৰী পিতাৰ নাম : ডেৰগা গয়াৰী ঘৰ নং : ২৩২ বয়স : 24 লিঙ্গ : মহিলা		
S 943	FQM0006862	ফটো উপলব্ধ	S 944	FQM0006863	ফটো উপলব্ধ	945	FQM0006865	ফটো উপলব্ধ
নাম : চোৰেণ বসুমতাৰী পিতাৰ নাম : মেনী বসুমতাৰী ঘৰ নং : ২৩৩ বয়স : 60 লিঙ্গ : পুৰুষ			নাম : দৈৱে বসুমতাৰী স্বামীৰ নাম : চোৰেণ বসুমতাৰী ঘৰ নং : ২৩৩ বয়স : 58 লিঙ্গ : মহিলা			নাম : মাইদি বসুমতাৰী পিতাৰ নাম : গোবিন্দ বসুমতাৰী ঘৰ নং : ২৩৪ বয়স : 67 লিঙ্গ : পুৰুষ		
946	FQM1341204	ফটো উপলব্ধ	947	FQM0006867	ফটো উপলব্ধ	948	FQM0256784	ফটো উপলব্ধ
নাম : গৌৰী বসুমতাৰী স্বামীৰ নাম : মাইদি বসুমতাৰী ঘৰ নং : ২৩৪ বয়স : 59 লিঙ্গ : মহিলা			নাম : বিৰখাং বসুমতাৰী পিতাৰ নাম : মাইদি বসুমতাৰী ঘৰ নং : ২৩৪ বয়স : 35 লিঙ্গ : পুৰুষ			নাম : কুঞ্জলী বসুমতাৰী স্বামীৰ নাম : বিৰখাং বসুমতাৰী ঘৰ নং : 234 বয়স : 28 লিঙ্গ : মহিলা		
949	FQM0256651	ফটো উপলব্ধ	950	FQM2030880	ফটো উপলব্ধ	E 951	FQM1341237	ফটো উপলব্ধ
নাম : বীমোলা বসুমতাৰী পিতাৰ নাম : মাইদি বসুমতাৰী ঘৰ নং : 234 বয়স : 27 লিঙ্গ : মহিলা			নাম : ধোনী ৰাম বসুমতাৰী পিতাৰ নাম : মাইদি বসুমতাৰী ঘৰ নং : 234 বয়স : 23 লিঙ্গ : পুৰুষ			নাম : নেপাল নাৰ্জাৰী পিতাৰ নাম : ধনসিং নাৰ্জাৰী ঘৰ নং : ২৩৫ বয়স : 80 লিঙ্গ : পুৰুষ		
952	FQM0006868	ফটো উপলব্ধ	953	FQM0003327	ফটো উপলব্ধ	954	FQM1341259	ফটো উপলব্ধ
নাম : অলে নাৰ্জাৰী স্বামীৰ নাম : নেপাল নাৰ্জাৰী ঘৰ নং : ২৩৫ বয়স : 71 লিঙ্গ : মহিলা			নাম : মাওৱা নাৰ্জাৰী স্বামীৰ নাম : সাৱৰিষা নাৰ্জাৰী ঘৰ নং : 235 বয়স : 35 লিঙ্গ : মহিলা			নাম : দেওবাৰ মুছাহাৰী পিতাৰ নাম : মঙ্গল মুছাহাৰী ঘৰ নং : ২৩৬ বয়স : 85 লিঙ্গ : পুৰুষ		
955	FQM0006869	ফটো উপলব্ধ	956	FQM0256792	ফটো উপলব্ধ	957	FQM0256693	ফটো উপলব্ধ
নাম : নলে মুছাহাৰী স্বামীৰ নাম : দেওবাৰ মুছাহাৰী ঘৰ নং : ২৩৬ বয়স : 55 লিঙ্গ : মহিলা			নাম : সদমস্ৰী মুছাহাৰী স্বামীৰ নাম : বিকাশ মুছাহাৰী ঘৰ নং : 236 বয়স : 28 লিঙ্গ : মহিলা			নাম : জানকি মুছাহাৰী পিতাৰ নাম : দাঁবৰ মুছাহাৰী ঘৰ নং : 236 বয়স : 25 লিঙ্গ : মহিলা		
958	FQM0069708	ফটো উপলব্ধ	959	FQM0006870	ফটো উপলব্ধ	960	FQM0006871	ফটো উপলব্ধ
নাম : বিকাশ মুছাহাৰী পিতাৰ নাম : দেওবাৰ মুছাহাৰী ঘৰ নং : ২৩৬ বয়স : 23 লিঙ্গ : পুৰুষ			নাম : সৌমলা বড়ো পিতাৰ নাম : দেহা বড়ো ঘৰ নং : ২৩৭ বয়স : 58 লিঙ্গ : পুৰুষ			নাম : অলে বড়ো স্বামীৰ নাম : সৌমলা বড়ো ঘৰ নং : ২৩৭ বয়স : 50 লিঙ্গ : মহিলা		



961	FQM0006872	ফটো উপলব্ধ	962	FQM1922674	ফটো উপলব্ধ	963	PIW0015818	ফটো উপলব্ধ
নাম : বামদাশ বসুমতাৰী পিতাৰ নাম: যোগেন বসুমতাৰী ঘৰ নং : ২৩৮ বয়স : 46 লিঙ্গ : মহিলা			নাম : মনোশী বসুমতাৰী স্বামীৰ নাম: বামদাস বসুমতাৰী ঘৰ নং : ২৩৮ বয়স : 39 লিঙ্গ : মহিলা			নাম : স্বৰংগ বসুমতাৰী পিতাৰ নাম: বামদাস বসুমতাৰী ঘৰ নং : 238 বয়স : 20 লিঙ্গ : পুৰুষ		
964	FQM1341328	ফটো উপলব্ধ	965	FQM0013185	ফটো উপলব্ধ	S 966	FQM0448787	ফটো উপলব্ধ
নাম : শিখিণ্ডি বসুমতাৰী স্বামীৰ নাম: বানখৈং বসুমতাৰী ঘৰ নং : ২৩৯ বয়স : 52 লিঙ্গ : মহিলা			নাম : কৌৰৌমদাও বসুমতাৰী পিতাৰ নাম: বানটেঙে বসুমতাৰী ঘৰ নং : ২৩৯ বয়স : 27 লিঙ্গ : পুৰুষ			নাম : বংগীনা বসুমতাৰী পিতাৰ নাম: বানটেঙে বসুমতাৰী ঘৰ নং : ২৩৯ বয়স : 26 লিঙ্গ : মহিলা		
E 967	PIW0052803	ফটো উপলব্ধ	968	PIW0095067	ফটো উপলব্ধ	969	FQM0006874	ফটো উপলব্ধ
নাম : জৰকম বসুমতাৰী মাতৃৰ নাম: খিখিণ্ডি বসুমতাৰী ঘৰ নং : 239 বয়স : 20 লিঙ্গ : পুৰুষ			নাম : নিজিৰা বসুমতাৰী মাতৃৰ নাম: শিখিণ্ডি বসুমতাৰী ঘৰ নং : 239 বয়স : 20 লিঙ্গ : মহিলা			নাম : উচুন্দা বসুমতাৰী পিতাৰ নাম: আলাখো বসুমতাৰী ঘৰ নং : ২৪০ বয়স : 95 লিঙ্গ : পুৰুষ		
970	FQM0006875	ফটো উপলব্ধ	971	FQM1341351	ফটো উপলব্ধ	972	FQM0006876	ফটো উপলব্ধ
নাম : গিন্দি বসুমতাৰী স্বামীৰ নাম: উচুন্দা বসুমতাৰী ঘৰ নং : ২৪০ বয়স : 90 লিঙ্গ : মহিলা			নাম : গোল্লা বসুমতাৰী পিতাৰ নাম: উচুন্দা বসুমতাৰী ঘৰ নং : ২৪০ বয়স : 45 লিঙ্গ : পুৰুষ			নাম : তেৰুা বসুমতাৰী পিতাৰ নাম: উচুন্দা বসুমতাৰী ঘৰ নং : ২৪০ বয়স : 41 লিঙ্গ : পুৰুষ		
973	FQM0315796	ফটো উপলব্ধ	974	FQM1922812	ফটো উপলব্ধ	975	FQM0228775	ফটো উপলব্ধ
নাম : শমশ্ৰী বসুমতাৰী স্বামীৰ নাম: গোল্লা বসুমতাৰী ঘৰ নং : 240 বয়স : 37 লিঙ্গ : মহিলা			নাম : বৃতৰ বসুমতাৰী পিতাৰ নাম: উচুন্দা বসুমতাৰী ঘৰ নং : ২৪০ বয়স : 30 লিঙ্গ : পুৰুষ			নাম : তিলেশ্বৰী বসুমতাৰী স্বামীৰ নাম: তেৰুা বসুমতাৰী ঘৰ নং : ২৪০ বয়স : 29 লিঙ্গ : মহিলা		
976	FQM0367516	ফটো উপলব্ধ	977	FQM0228858	ফটো উপলব্ধ	978	FQM0228866	ফটো উপলব্ধ
নাম : সনিমা বসুমতাৰী স্বামীৰ নাম: সোৰাং বসুমতাৰী ঘৰ নং : ২৪০ বয়স : 28 লিঙ্গ : মহিলা			নাম : দৈম বসুমতাৰী স্বামীৰ নাম: বুথৰ বসুমতাৰী ঘৰ নং : ২৪০ বয়স : 28 লিঙ্গ : মহিলা			নাম : সৌৰাং বসুমতাৰী পিতাৰ নাম: উচুন্দা বসুমতাৰী ঘৰ নং : ২৪০ বয়স : 28 লিঙ্গ : পুৰুষ		
979	FQM0006877	ফটো উপলব্ধ	980	FQM0006878	ফটো উপলব্ধ	981	FQM0006879	ফটো উপলব্ধ
নাম : বিনয় বসুমতাৰী পিতাৰ নাম: উচুন্দা বসুমতাৰী ঘৰ নং : ২৪১ বয়স : 41 লিঙ্গ : পুৰুষ			নাম : পৰমেন্দা বসুমতাৰী স্বামীৰ নাম: বিনয় বসুমতাৰী ঘৰ নং : ২৪১ বয়স : 32 লিঙ্গ : মহিলা			নাম : ৰাংগু বসুমতাৰী পিতাৰ নাম: কলিৰাম বসুমতাৰী ঘৰ নং : ২৪২ বয়স : 60 লিঙ্গ : পুৰুষ		
982	FQM0006880	ফটো উপলব্ধ	983	FQM0006881	ফটো উপলব্ধ	984	FQM0006882	ফটো উপলব্ধ
নাম : খৈচাৰী বসুমতাৰী স্বামীৰ নাম: ওবাইচু বসুমতাৰী ঘৰ নং : ২৪২ বয়স : 56 লিঙ্গ : মহিলা			নাম : গালা নাৰ্জ্জাৰী পিতাৰ নাম: থেক্লা নাৰ্জ্জাৰী ঘৰ নং : ২৪৩ বয়স : 50 লিঙ্গ : পুৰুষ			নাম : সুকশী নাৰ্জ্জাৰী স্বামীৰ নাম: গালা নাৰ্জ্জাৰী ঘৰ নং : ২৪৩ বয়স : 42 লিঙ্গ : মহিলা		
E 985	FQM0006883	ফটো উপলব্ধ	986	FQM0006884	ফটো উপলব্ধ	987	FQM0006885	ফটো উপলব্ধ
নাম : হাংগা গয়াৰী পিতাৰ নাম: আৰিণী গয়াৰী ঘৰ নং : ২৪৪ বয়স : 65 লিঙ্গ : পুৰুষ			নাম : জানো গয়াৰী স্বামীৰ নাম: হাংগা গয়াৰী ঘৰ নং : ২৪৪ বয়স : 60 লিঙ্গ : মহিলা			নাম : জৌতদাও গয়াৰী পিতাৰ নাম: হাংগা গয়াৰী ঘৰ নং : ২৪৪ বয়স : 38 লিঙ্গ : পুৰুষ		
988	FQM0006886	ফটো উপলব্ধ	E 989	FQM0006887	ফটো উপলব্ধ	S 990	FQM0006888	ফটো উপলব্ধ
নাম : বেহুলা গয়াৰী স্বামীৰ নাম: জৌতদাও গয়াৰী ঘৰ নং : ২৪৪ বয়স : 36 লিঙ্গ : মহিলা			নাম : উদেব ব্ৰহ্ম পিতাৰ নাম: দ্বিৰাম ব্ৰহ্ম ঘৰ নং : ২৪৫ বয়স : 85 লিঙ্গ : পুৰুষ			নাম : লাওগী ব্ৰহ্ম স্বামীৰ নাম: উদেব ব্ৰহ্ম ঘৰ নং : ২৪৫ বয়স : 80 লিঙ্গ : মহিলা		



991	FQM2024883	ফটো উপলব্ধ	992	FQM0006890	ফটো উপলব্ধ	993	FQM0006891	ফটো উপলব্ধ
নাম : হাবিলা ব্ৰহ্ম পিতাৰ নাম: নথুৰ ব্ৰহ্ম ঘৰ নং : 245 বয়স : 34 লিঙ্গ : পুৰুষ			নাম : দাৰ্ফাং নাৰ্জাৰী স্বামীৰ নাম: ভাৰত নাৰ্জাৰী ঘৰ নং : 286 বয়স : 52 লিঙ্গ : মহিলা			নাম : পৰেশ নাৰ্জাৰী পিতাৰ নাম: ভাৰত নাৰ্জাৰী ঘৰ নং : 286 বয়স : 35 লিঙ্গ : পুৰুষ		
994	FQM0006892	ফটো উপলব্ধ	995	FQM0325332	ফটো উপলব্ধ	996	FQM0013003	ফটো উপলব্ধ
নাম : মনিৰ নাৰ্জাৰী পিতাৰ নাম: ভাৰত নাৰ্জাৰী ঘৰ নং : 286 বয়স : 31 লিঙ্গ : পুৰুষ			নাম : অলাৰী নাৰ্জাৰী স্বামীৰ নাম: পাৰেশ নাৰ্জাৰী ঘৰ নং : 246 বয়স : 27 লিঙ্গ : মহিলা			নাম : দেহসৰ নাৰ্জাৰী পিতাৰ নাম: ভাৰত নাৰ্জাৰী ঘৰ নং : 286 বয়স : 25 লিঙ্গ : পুৰুষ		
997	FQM2008316	ফটো উপলব্ধ	998	FQM0006893	ফটো উপলব্ধ	999	FQM0006894	ফটো উপলব্ধ
নাম : মায়দাংস্ৰী নাৰ্জাৰী পিতাৰ নাম: ভাৰত নাৰ্জাৰী ঘৰ নং : 246 বয়স : 24 লিঙ্গ : মহিলা			নাম : বানেশ্বৰ নাৰ্জাৰী পিতাৰ নাম: মনিবাবু নাৰ্জাৰী ঘৰ নং : 289 বয়স : 60 লিঙ্গ : পুৰুষ			নাম : ফাওদৰ নাৰ্জাৰী স্বামীৰ নাম: বাইলো নাৰ্জাৰী ঘৰ নং : 289 বয়স : 53 লিঙ্গ : মহিলা		
1000	FQM0006895	ফটো উপলব্ধ	1001	FQM0013532	ফটো উপলব্ধ	1002	FQM0526798	ফটো উপলব্ধ
নাম : সৌমখৌৰ নাৰ্জাৰী পিতাৰ নাম: বানেশ্বৰ নাৰ্জাৰী ঘৰ নং : 289 বয়স : 31 লিঙ্গ : পুৰুষ			নাম : সৌমদৌন নাৰ্জাৰী পিতাৰ নাম: বানেশ্বৰ নাৰ্জাৰী ঘৰ নং : 289 বয়স : 27 লিঙ্গ : পুৰুষ			নাম : পঞ্চমী নাৰ্জাৰী স্বামীৰ নাম: সৌমদৌন নাৰ্জাৰী ঘৰ নং : 289 বয়স : 25 লিঙ্গ : মহিলা		
1003	FQM0006896	ফটো উপলব্ধ	1004	FQM0006897	ফটো উপলব্ধ	1005	FQM0006898	ফটো উপলব্ধ
নাম : এলাব বসুমতাৰী পিতাৰ নাম: চু বা বসুমতাৰী ঘৰ নং : 288 বয়স : 85 লিঙ্গ : পুৰুষ			নাম : ৰূপে বসুমতাৰী স্বামীৰ নাম: এলাব বসুমতাৰী ঘৰ নং : 288 বয়স : 78 লিঙ্গ : মহিলা			নাম : জয়া বসুমতাৰী পিতাৰ নাম: এলাব বসুমতাৰী ঘৰ নং : 288 বয়স : 38 লিঙ্গ : মহিলা		
1006	FQM0006899	ফটো উপলব্ধ	1007	FQM0006900	ফটো উপলব্ধ	1008	FQM0006901	ফটো উপলব্ধ
নাম : অবেন নাৰ্জাৰী পিতাৰ নাম: খেংগোনা নাৰ্জাৰী ঘৰ নং : 285 বয়স : 56 লিঙ্গ : পুৰুষ			নাম : ফাওদৰ নাৰ্জাৰী স্বামীৰ নাম: অবেন নাৰ্জাৰী ঘৰ নং : 285 বয়স : 50 লিঙ্গ : মহিলা			নাম : পাটাং বড়ো পিতাৰ নাম: বাওদিয়া বড়ো ঘৰ নং : 250 বয়স : 62 লিঙ্গ : পুৰুষ		
1009	FQM0006902	ফটো উপলব্ধ	1010	FQM1922765	ফটো উপলব্ধ	S 1011	FQM0029272	ফটো উপলব্ধ
নাম : গাৰু বড়ো স্বামীৰ নাম: পাটাং বড়ো ঘৰ নং : 250 বয়স : 56 লিঙ্গ : মহিলা			নাম : আলেব নাৰ্জাৰী স্বামীৰ নাম: শুকুৰ নাৰ্জাৰী ঘৰ নং : 250 বয়স : 36 লিঙ্গ : মহিলা			নাম : মায়ী বড়ো পিতাৰ নাম: পাটাং বড়ো ঘৰ নং : 250 বয়স : 27 লিঙ্গ : মহিলা		
1012	FQM0412312	ফটো উপলব্ধ	1013	FQM0006903	ফটো উপলব্ধ	1014	FQM0006904	ফটো উপলব্ধ
নাম : প্ৰহলাদ বড়ো পিতাৰ নাম: পাটাং বড়ো ঘৰ নং : 250 বয়স : 26 লিঙ্গ : পুৰুষ			নাম : দাবু গয়াৰী পিতাৰ নাম: বাবা গয়াৰী ঘৰ নং : 251 বয়স : 78 লিঙ্গ : পুৰুষ			নাম : ফুলশী গয়াৰী স্বামীৰ নাম: দাবু গয়াৰী ঘৰ নং : 251 বয়স : 73 লিঙ্গ : মহিলা		
1015	FQM0006905	ফটো উপলব্ধ	1016	FQM0006906	ফটো উপলব্ধ	1017	FQM0006907	ফটো উপলব্ধ
নাম : ৰঞ্জিত গয়াৰী পিতাৰ নাম: দাবু গয়াৰী ঘৰ নং : 251 বয়স : 52 লিঙ্গ : পুৰুষ			নাম : বুবসী গয়াৰী স্বামীৰ নাম: ৰঞ্জিত গয়াৰী ঘৰ নং : 251 বয়স : 44 লিঙ্গ : মহিলা			নাম : মিথুন গয়াৰী পিতাৰ নাম: দাবু গয়াৰী ঘৰ নং : 251 বয়স : 33 লিঙ্গ : পুৰুষ		
1018	FQM0074906	ফটো উপলব্ধ	1019	FQM1922685	ফটো উপলব্ধ	1020	FQM0006910	ফটো উপলব্ধ
নাম : দদৌম খাৰুৰী স্বামীৰ নাম: মিথুন গয়াৰী ঘৰ নং : 251 বয়স : 32 লিঙ্গ : মহিলা			নাম : বেন বসুমতাৰী পিতাৰ নাম: অংগল বসুমতাৰী ঘৰ নং : 252 বয়স : 60 লিঙ্গ : পুৰুষ			নাম : বনো বসুমতাৰী স্বামীৰ নাম: বেন বসুমতাৰী ঘৰ নং : 252 বয়স : 52 লিঙ্গ : মহিলা		



বিধানসভা সমষ্টিৰ নম্বৰ আৰু নাম : 20-বিজনী
অংশৰ নম্বৰ আৰু নাম : 1-(ক) নতুন মাটি (কুকলুং)

1021 নাম : পবিত্ৰ বসুমতাৰী পিতাৰ নাম: বেনি বসুমতাৰী ঘৰ নং : 252 বয়স : 25 লিঙ্গ : পুৰুষ	FQM0419994 ফটো উপলব্ধ	1022 নাম : সবিতা বসুমতাৰী পিতাৰ নাম: বেনি বসুমতাৰী ঘৰ নং : 252 বয়স : 23 লিঙ্গ : মহিলা	FQM2011559 ফটো উপলব্ধ	1023 নাম : গজেন চন্দ্ৰ বসুমতাৰী পিতাৰ নাম: দাবা বসুমতাৰী ঘৰ নং : 253 বয়স : 49 লিঙ্গ : পুৰুষ	FQM0006911 ফটো উপলব্ধ
1024 নাম : নাৰতি বসুমতাৰী স্বামীৰ নাম: গজেন বসুমতাৰী ঘৰ নং : 253 বয়স : 44 লিঙ্গ : মহিলা	FQM0006912 ফটো উপলব্ধ	1025 নাম : বিউটা বসুমতাৰী পিতাৰ নাম: গজেন বসুমতাৰী ঘৰ নং : 253 বয়স : 27 লিঙ্গ : মহিলা	FQM0028605 ফটো উপলব্ধ	1026 নাম : তেবগাং গয়াৰী পিতাৰ নাম: মনেশ্বৰ গয়াৰী ঘৰ নং : 255 বয়স : 56 লিঙ্গ : পুৰুষ	FQM0006915 ফটো উপলব্ধ
1027 নাম : জাইব্ৰেং গয়াৰী স্বামীৰ নাম: তেবগাং গয়াৰী ঘৰ নং : 255 বয়স : 47 লিঙ্গ : মহিলা	FQM0006917 ফটো উপলব্ধ	1028 নাম : অঞ্জিমা গয়াৰী পিতাৰ নাম: তেবগাং গয়াৰী ঘৰ নং : 255 বয়স : 26 লিঙ্গ : মহিলা	FQM0241505 ফটো উপলব্ধ	1029 নাম : সতিমা গয়াৰী পিতাৰ নাম: তেবগাং গয়াৰী ঘৰ নং : 255 বয়স : 22 লিঙ্গ : মহিলা	FQM1164219 ফটো উপলব্ধ
1030 নাম : সৌমলা বসুমতাৰী পিতাৰ নাম: উগাও বসুমতাৰী ঘৰ নং : 256 বয়স : 53 লিঙ্গ : পুৰুষ	FQM0006918 ফটো উপলব্ধ	1031 নাম : ৰীতা বসুমতাৰী স্বামীৰ নাম: সৌমলা বসুমতাৰী ঘৰ নং : 256 বয়স : 46 লিঙ্গ : মহিলা	FQM0006919 ফটো উপলব্ধ	1032 নাম : সৌমশ্ৰী বসুমতাৰী পিতাৰ নাম: সৌমলা বসুমতাৰী ঘৰ নং : 256 বয়স : 28 লিঙ্গ : মহিলা	FQM0232066 ফটো উপলব্ধ
1033 নাম : মায়া বসুমতাৰী পিতাৰ নাম: সৌমলা বসুমতাৰী ঘৰ নং : 256 বয়স : 26 লিঙ্গ : মহিলা	FQM0364802 ফটো উপলব্ধ	1034 নাম : সৰাশ্বতী বসুমতাৰী পিতাৰ নাম: সৌমলা বসুমতাৰী ঘৰ নং : 256 বয়স : 23 লিঙ্গ : মহিলা	FQM0535690 ফটো উপলব্ধ	1035 নাম : সমৰ মুছাহাৰী পিতাৰ নাম: গাবিন্দ মুছাহাৰী ঘৰ নং : 259 বয়স : 48 লিঙ্গ : পুৰুষ	FQM0006920 ফটো উপলব্ধ
1036 নাম : সৌমশ্ৰী মুছাহাৰী স্বামীৰ নাম: সৌমৰ মুছাহাৰী ঘৰ নং : 259 বয়স : 38 লিঙ্গ : মহিলা	FQM0006921 ফটো উপলব্ধ	1037 নাম : ধনশ্ৰী মুছাহাৰী পিতাৰ নাম: সৌমৰ মুছাহাৰী ঘৰ নং : 257 বয়স : 20 লিঙ্গ : মহিলা	PIW0028001 ফটো উপলব্ধ	1038 নাম : ধনেশ্বৰ বসুমতাৰী পিতাৰ নাম: বাইৰী বসুমতাৰী ঘৰ নং : 258 বয়স : 80 লিঙ্গ : পুৰুষ	FQM0006922 ফটো উপলব্ধ
1039 নাম : খেলিব বসুমতাৰী স্বামীৰ নাম: ধনেশ্বৰ বসুমতাৰী ঘৰ নং : 258 বয়স : 75 লিঙ্গ : মহিলা	FQM0006923 ফটো উপলব্ধ	1040 নাম : বাসন্তী মুছাহাৰী স্বামীৰ নাম: উপেন বসুমতাৰী ঘৰ নং : 258 বয়স : 50 লিঙ্গ : মহিলা	FQM1117313 ফটো উপলব্ধ	1041 নাম : সনশ্ৰী বসুমতাৰী পিতাৰ নাম: ধনেশ্বৰ বসুমতাৰী ঘৰ নং : 258 বয়স : 32 লিঙ্গ : মহিলা	FQM1341873 ফটো উপলব্ধ
1042 নাম : পদে বসুমতাৰী পিতাৰ নাম: ধনেশ্বৰ বসুমতাৰী ঘৰ নং : 258 বয়স : 31 লিঙ্গ : পুৰুষ	FQM1922823 ফটো উপলব্ধ	S 1043 নাম : শ্ৰী বসুমতাৰী স্বামীৰ নাম: পদে বসুমতাৰী ঘৰ নং : 258 বয়স : 27 লিঙ্গ : মহিলা	FQM0232496 ফটো উপলব্ধ	1044 নাম : পানীৰাম ব্ৰহ্ম পিতাৰ নাম: উপেন ব্ৰহ্ম ঘৰ নং : 259 বয়স : 59 লিঙ্গ : পুৰুষ	FQM1341884 ফটো উপলব্ধ
1045 নাম : সাবিত্ৰী ব্ৰহ্ম স্বামীৰ নাম: পানীৰাম ব্ৰহ্ম ঘৰ নং : 259 বয়স : 52 লিঙ্গ : মহিলা	FQM1341895 ফটো উপলব্ধ	1046 নাম : পখিলা গয়াৰী পিতাৰ নাম: পানীৰাম গয়াৰী ঘৰ নং : 259 বয়স : 27 লিঙ্গ : মহিলা	FQM0028514 ফটো উপলব্ধ	1047 নাম : সানচুমা ব্ৰহ্ম পিতাৰ নাম: পানীৰাম ব্ৰহ্ম ঘৰ নং : 259 বয়স : 24 লিঙ্গ : পুৰুষ	FQM0421495 ফটো উপলব্ধ
1048 নাম : কৃষ্ণ ব্ৰহ্ম পিতাৰ নাম: খনিৰ ব্ৰহ্ম ঘৰ নং : 260 বয়স : 49 লিঙ্গ : পুৰুষ	FQM1922696 ফটো উপলব্ধ	1049 নাম : বিহুলা ব্ৰহ্ম স্বামীৰ নাম: কৃষ্ণ ব্ৰহ্ম ঘৰ নং : 260 বয়স : 36 লিঙ্গ : মহিলা	FQM0233635 ফটো উপলব্ধ	1050 নাম : বিখী ব্ৰহ্ম পিতাৰ নাম: কৃষ্ণ ব্ৰহ্ম ঘৰ নং : 260 বয়স : 19 লিঙ্গ : পুৰুষ	PIW0128736 ফটো উপলব্ধ



<p>E 1051 FQM0077529</p> <p>নাম : সুৰেন বসুমতাৰী পিতাৰ নাম: সুকুৰ বসুমতাৰী ঘৰ নং : 262 বয়স : 50 লিঙ্গ : পুৰুষ</p> <p>ফটো উপলব্ধ</p>	<p>1052 FQM0472431</p> <p>নাম : মাকদালী নাৰ্জাৰী স্বামীৰ নাম: শিমোন নাৰ্জাৰী ঘৰ নং : 262 বয়স : 71 লিঙ্গ : মহিলা</p> <p>ফটো উপলব্ধ</p>	<p>1053 FQM0315770</p> <p>নাম : কাম্পানি নাৰ্জাৰী স্বামীৰ নাম: জোনেন নাৰ্জাৰী ঘৰ নং : 262 বয়স : 45 লিঙ্গ : মহিলা</p> <p>ফটো উপলব্ধ</p>
<p>1054 FQM0256891</p> <p>নাম : জোনেন নাৰ্জাৰী পিতাৰ নাম: শিমোন নাৰ্জাৰী ঘৰ নং : 262 বয়স : 41 লিঙ্গ : পুৰুষ</p> <p>ফটো উপলব্ধ</p>	<p>1055 FQM2041127</p> <p>নাম : জোহোন নাৰ্জাৰী পিতাৰ নাম: শিমোন নাৰ্জাৰী ঘৰ নং : 262 বয়স : 23 লিঙ্গ : পুৰুষ</p> <p>ফটো উপলব্ধ</p>	<p>1056 FQM0272948</p> <p>নাম : বৰ্ন বসুমতাৰী পিতাৰ নাম: নুকুলসিং বসুমতাৰী ঘৰ নং : 263 বয়স : 39 লিঙ্গ : পুৰুষ</p> <p>ফটো উপলব্ধ</p>
<p>1057 FQM0272997</p> <p>নাম : ভাওটিনা ব্ৰহ্ম স্বামীৰ নাম: বৰ্ন বসুমতাৰী ঘৰ নং : 263 বয়স : 32 লিঙ্গ : মহিলা</p> <p>ফটো উপলব্ধ</p>	<p>1058 FQM0463356</p> <p>নাম : স্বামীৰ নাম: বঞ্জিত বসুমতাৰী ঘৰ নং : 268 বয়স : 37 লিঙ্গ : মহিলা</p> <p>ফটো উপলব্ধ</p>	<p>1059 FQM0381939</p> <p>নাম : পিতাৰ নাম: নাকল সিং বসুমতাৰী ঘৰ নং : 268 বয়স : 36 লিঙ্গ : পুৰুষ</p> <p>ফটো উপলব্ধ</p>
<p>1060 FQM1361401</p> <p>নাম : নবখন বসুমতাৰী পিতাৰ নাম: অৰীংসু বসুমতাৰী ঘৰ নং : 282 বয়স : 23 লিঙ্গ : পুৰুষ</p> <p>ফটো উপলব্ধ</p>	<p>1061 PIW0052886</p> <p>নাম : অঞ্জলু বসুমতাৰী পিতাৰ নাম: রাংগেশ্ব বসুমতাৰী ঘৰ নং : 282 বয়স : 20 লিঙ্গ : পুৰুষ</p> <p>ফটো উপলব্ধ</p>	<p>1062 PIW0042911</p> <p>নাম : পেৰ্লেব নাৰ্জাৰী স্বামীৰ নাম: সৌমখৌৰ নাৰ্জাৰী ঘৰ নং : 289 বয়স : 20 লিঙ্গ : মহিলা</p> <p>ফটো উপলব্ধ</p>
<p>1063 FQM0380493</p> <p>নাম : অঞ্জনা মুছাহাৰী স্বামীৰ নাম: বিটাত্ৰী মুছাহাৰী ঘৰ নং : 833 বয়স : 28 লিঙ্গ : মহিলা</p> <p>ফটো উপলব্ধ</p>	<p>S 1064 FQM0006745</p> <p>নাম : সৰলা বসুমতাৰী স্বামীৰ নাম: সুদীপন বসুমতাৰী ঘৰ নং : হাউচ নং-102 খ বয়স : 56 লিঙ্গ : মহিলা</p> <p>ফটো উপলব্ধ</p>	<p># 1065 FQM0492975</p> <p>নাম : দৈমা বড়ো স্বামীৰ নাম: বাৰ্বাম বড় ঘৰ নং : 136 বয়স : 27 লিঙ্গ : মহিলা</p> <p>ফটো উপলব্ধ</p>
<p>1066 PIW0073908</p> <p>নাম : নিজিৰা বসুমতাৰী স্বামীৰ নাম: সৌমদৌন বসুমতাৰী ঘৰ নং : ঘৰ নং 160 বয়স : 27 লিঙ্গ : মহিলা</p> <p>ফটো উপলব্ধ</p>	<p>1067 FQM2041507</p> <p>নাম : ফুলমতী দৈমাৰী পিতাৰ নাম: কালিচৰন দৈমাৰী ঘৰ নং : ঘৰ নং 161 বয়স : 23 লিঙ্গ : মহিলা</p> <p>ফটো উপলব্ধ</p>	<p>1068 PIW0015511</p> <p>নাম : পৰ্মে বসুমতাৰী পিতাৰ নাম: গৌবাং বসুমতাৰী ঘৰ নং : ঘৰ নং-170 বয়স : 20 লিঙ্গ : মহিলা</p> <p>ফটো উপলব্ধ</p>
<p>1069 PIW0068460</p> <p>নাম : বিউটি বসুমতাৰী পিতাৰ নাম: বিনয় বসুমতাৰী ঘৰ নং : নতুন মতি বয়স : 23 লিঙ্গ : মহিলা</p> <p>ফটো উপলব্ধ</p>		



1070	1	PIW0150573	নাম : বৈসমৈ বসুমতাৰী পিতাৰ নাম: সোমোৰ বসুমতাৰী ঘৰ নং : 141 বয়স : 22 লিঙ্গ : মহিলা	ফটো উপলব্ধ	1071	1	PIW0150581	নাম : বিপ্ৰাই বসুমতাৰী পিতাৰ নাম: সঞ্জীৱ বসুমতাৰী ঘৰ নং : হাউচ নো 204 বয়স : 21 লিঙ্গ : পুৰুষ	ফটো উপলব্ধ	1072	1	PIW0150417	নাম : বোহৈতী বসুমতাৰী পিতাৰ নাম: বেদ্য বসুমতাৰী ঘৰ নং : 132 বয়স : 20 লিঙ্গ : মহিলা	ফটো উপলব্ধ
1073	1	PIW0150482	নাম : মৈনা বসুমতাৰী পিতাৰ নাম: গালা বসুমতাৰী ঘৰ নং : 185 বয়স : 19 লিঙ্গ : মহিলা	ফটো উপলব্ধ	1074	1	PIW0150060	নাম : বীৰোজোয় দৈমাৰী পিতাৰ নাম: লেনু দৈমাৰী ঘৰ নং : হাউচ নো 157 বয়স : 18 লিঙ্গ : পুৰুষ	ফটো উপলব্ধ	1075	1	PIW0150110	নাম : ৰূপোলা বসুমতাৰী পিতাৰ নাম: ইব্রাহিম বসুমতাৰী ঘৰ নং : হাউচ নো 176 বয়স : 19 লিঙ্গ : মহিলা	ফটো উপলব্ধ
1076	1	PIW0150326	নাম : বিৰদাও বসুমতাৰী পিতাৰ নাম: পূৰ্ণ বসুমতাৰী ঘৰ নং : 191 বয়স : 19 লিঙ্গ : পুৰুষ	ফটো উপলব্ধ	1077	1	PIW0150466	নাম : চাবিত্ৰী গয়াৰী পিতাৰ নাম: ভাশ্কেৰ গয়াৰী ঘৰ নং : 167 বয়স : 18 লিঙ্গ : মহিলা	ফটো উপলব্ধ	S 1078	1	FQM0008440	নাম : খনি বসুমতাৰী স্বামীৰ নাম: বৈদ্য বসুমতাৰী ঘৰ নং : 125 বয়স : 7 লিঙ্গ : মহিলা	ফটো উপলব্ধ
1079	1	FQM1121789	নাম : পুলমতী বসুমতাৰী পিতাৰ নাম: অন্ডী বসুমতাৰী ঘৰ নং : 26 ক বয়স : 23 লিঙ্গ : মহিলা	ফটো উপলব্ধ	1080	1	PIW0156976	নাম : সঞ্জিতা বসুমতাৰী পিতাৰ নাম: অনিৰঙটা বসুমতাৰী ঘৰ নং : হাউচ নো 196 বয়স : 19 লিঙ্গ : মহিলা	ফটো উপলব্ধ	1081	1	PIW0156893	নাম : প্ৰীতি বসুমতাৰী স্বামীৰ নাম: এৰোন নাৰ্জাৰী ঘৰ নং : ঘৰ নং 95 বয়স : 22 লিঙ্গ : মহিলা	ফটো উপলব্ধ
1082	1	PIW0156901	নাম : মৰমী ৰায় স্বামীৰ নাম: সোমদৌন বসুমতাৰী ঘৰ নং : 181 বয়স : 18 লিঙ্গ : মহিলা	ফটো উপলব্ধ	1083	1	PIW0157081	নাম : প্ৰসেনজিৎ নাৰ্জাৰী পিতাৰ নাম: শচীন নাৰ্জাৰী ঘৰ নং : 63 বয়স : 18 লিঙ্গ : পুৰুষ	ফটো উপলব্ধ	1084	1	PIW0157073	নাম : বৰ্ণালী বৰো স্বামীৰ নাম: বিনয় বৰো ঘৰ নং : 140 বয়স : 22 লিঙ্গ : মহিলা	ফটো উপলব্ধ
1085	1	PIW0156919	নাম : মনিকা ব্ৰহ্ম পিতাৰ নাম: কান্তিন্দ্ৰ ব্ৰহ্ম ঘৰ নং : হাউচ নো 8 বয়স : 19 লিঙ্গ : মহিলা	ফটো উপলব্ধ	1086	1	PIW0156927	নাম : বিজ নাৰ্জাৰী পিতাৰ নাম: মোডেন নাৰ্জাৰী ঘৰ নং : 111 বয়স : 19 লিঙ্গ : মহিলা	ফটো উপলব্ধ	1087	1	PIW0156943	নাম : ফুজা ব্ৰহ্ম পিতাৰ নাম: ৰথন ব্ৰহ্ম ঘৰ নং : 207/ পি.এস.নং 13-494নং দঁসিয়াফাৰা গাৰ্হি ফাৰায়মালি বয়স : 19 লিঙ্গ : পুৰুষ	ফটো উপলব্ধ
1088	1	PIW0156950	নাম : ৰোসিলীন বসুমতাৰী পিতাৰ নাম: মাসিল বসুমতাৰী ঘৰ নং : হাউচ নো 197 বয়স : 19 লিঙ্গ : মহিলা	ফটো উপলব্ধ	1089	1	PIW0156968	নাম : কৃষ্ণ বসুমতাৰী পিতাৰ নাম: বোহোবত্ৰী বসুমতাৰী ঘৰ নং : 49 বয়স : 18 লিঙ্গ : পুৰুষ	ফটো উপলব্ধ	1090	1	PIW0161810	নাম : ছয়বাৰী বসুমতাৰী স্বামীৰ নাম: প্ৰদীপ বসুমতাৰী ঘৰ নং : হাউচ নো 102 বয়স : 44 লিঙ্গ : মহিলা	ফটো উপলব্ধ
1091	1	PIW0165647	নাম : মঞ্জলা নাৰ্জাৰী পিতাৰ নাম: মটিআশ নাৰ্জাৰী ঘৰ নং : 113 বয়স : 21 লিঙ্গ : মহিলা	ফটো উপলব্ধ	1092	1	PIW0166470	নাম : বীনা বৰো পিতাৰ নাম: টেকো বৰো ঘৰ নং : হাউচ নো 169 বয়স : 21 লিঙ্গ : মহিলা	ফটো উপলব্ধ	1093	1	PIW0173104	নাম : জশীনা নাৰ্জাৰী স্বামীৰ নাম: প্ৰেমজিত নাৰ্জাৰী ঘৰ নং : 115 বয়স : 19 লিঙ্গ : মহিলা	ফটো উপলব্ধ
1094	1	PIW0173161	নাম : অমিতা নাৰ্জাৰী পিতাৰ নাম: গালা নাৰ্জাৰী ঘৰ নং : 243 বয়স : 20 লিঙ্গ : মহিলা	ফটো উপলব্ধ	1095	1	PIW0173179	নাম : বোৰ্ণা নাৰ্জাৰী পিতাৰ নাম: জাতি নাৰ্জাৰী ঘৰ নং : 115 বয়স : 20 লিঙ্গ : মহিলা	ফটো উপলব্ধ	1096	1	PIW0173187	নাম : বিউটি নাৰ্জাৰী পিতাৰ নাম: এলিৰোঠ নাৰ্জাৰী ঘৰ নং : 116 বয়স : 20 লিঙ্গ : মহিলা	ফটো উপলব্ধ
1097	1	PIW0173278	নাম : ডমৰি বসুমতাৰী মাতৃৰ নাম: ধনশ্ৰী বসুমতাৰী ঘৰ নং : 148 বয়স : 20 লিঙ্গ : পুৰুষ	ফটো উপলব্ধ	1098	1	PIW0173336	নাম : মিৰিলা মাৰাক পিতাৰ নাম: বেঞ্জামিন সাংমা ঘৰ নং : 106 বয়স : 20 লিঙ্গ : মহিলা	ফটো উপলব্ধ	1099	1	PIW0173468	নাম : বিদংশৰি বসুমতাৰী পিতাৰ নাম: বিষ্টি বসুমতাৰী ঘৰ নং : 130 বয়স : 19 লিঙ্গ : মহিলা	ফটো উপলব্ধ



1100	1	PIW0191684
নাম : নিজম বড়ো পিতাৰ নাম: দুৰ্গা বড়ো ঘৰ নং : 121 বয়স : 19 লিঙ্গ : মহিলা		
ফটো উপলব্ধ		

1101	1	PIW0191817
নাম : সন্জিব ব্ৰহ্ম পিতাৰ নাম: বাবু ব্ৰহ্ম ঘৰ নং : 174 বয়স : 21 লিঙ্গ : পুৰুষ		
ফটো উপলব্ধ		

1102	1	PIW0191866
নাম : পূৰ্ণিমা নাৰ্জাৰী স্বামীৰ নাম: বিশ্বজিৎ নাৰ্জাৰী ঘৰ নং : ঘৰ নং 127 বয়স : 32 লিঙ্গ : মহিলা		
ফটো উপলব্ধ		

1103	1	PIW0191676
নাম : দিলেশ্বৰ মাৰাক পিতাৰ নাম: লিভাংগ মাৰাক ঘৰ নং : 34 বয়স : 24 লিঙ্গ : পুৰুষ		
ফটো উপলব্ধ		

1104	1	PIW0018366
নাম : বীৰশৰংগ বসুমতাৰী পিতাৰ নাম: সন্দা বসুমতাৰী ঘৰ নং : ঘৰ নং 127 বয়স : 20 লিঙ্গ : পুৰুষ		
ফটো উপলব্ধ		

1105	1	FQM0000149
নাম : কমল বৰ্মন পিতাৰ নাম: কালিকুমাৰ বৰ্মন ঘৰ নং : ঘৰ নং 27 বয়স : 47 লিঙ্গ : পুৰুষ		
ফটো উপলব্ধ		

1106	1	PIW0194183
নাম : ৰাধিকা বৰ্মন স্বামীৰ নাম: ধমেন্দ্ৰ বৰ্মন ঘৰ নং : 20 বয়স : 24 লিঙ্গ : মহিলা		
ফটো উপলব্ধ		

1107	1	PIW0038687
নাম : উদংগ ব্ৰহ্ম পিতাৰ নাম: ৰতন ব্ৰহ্ম ঘৰ নং : 207/খণ্ড নং 36 দংসিয়াপাৰা এল পী স্কুল বয়স : 21 লিঙ্গ : পুৰুষ		
ফটো উপলব্ধ		

1108	1	PIW0194506
নাম : প্ৰিয়ংকা বসুমতাৰী স্বামীৰ নাম: পবিত্ৰ বসুমতাৰী ঘৰ নং : 252 বয়স : 20 লিঙ্গ : মহিলা		
ফটো উপলব্ধ		

1109	1	PIW0195370
নাম : হৰি মোহন বৰ্মন পিতাৰ নাম: টাপিন বৰ্মন ঘৰ নং : 1 বয়স : 18 লিঙ্গ : পুৰুষ		
ফটো উপলব্ধ		

1110	1	PIW0197160
নাম : সোপ্পিনা মুছাহাৰী স্বামীৰ নাম: বিৰৌত বসুমতাৰী ঘৰ নং : 49 বয়স : 18 লিঙ্গ : মহিলা		
ফটো উপলব্ধ		

ভোটাৰৰ সাৰাংশ

A) ভোটাৰৰ সংখ্যা

	তালিকাৰ প্ৰকাৰ	তালিকাৰ চিনাক্তকৰণ	ভোটাৰৰ সংখ্যা				
			পুৰুষ	মহিলা	ওয় লিঙ্গ	মুঠ	
I	মূল তালিকা	মূল তালিকা	বিশেষ সংশোধন, 2026 চনৰ পূৰ্বৰ 2025 চনৰ মূল তালিকাৰ লগত থকা সংযোজন সমূহ একত্ৰিতকৰন কৰা তালিকা ।	552	517	0	1069
II	যোগ তালিকা	পৰিপূৰক 1	বিশেষ সংক্ষিপ্ত সংশোধন, 2026	7	23	0	30
		পৰিপূৰক 2	অনবিচ্ছিন্ন সংশোধন 2026	6	5	0	11
			মুঠ	13	28	0	41
III	বিয়োজন তালিকা	পৰিপূৰক 1	বিশেষ সংক্ষিপ্ত সংশোধন, 2026	27	39	0	66
		পৰিপূৰক 2	অনবিচ্ছিন্ন সংশোধন 2026	0	1	0	1
			মুঠ	27	40	0	67
IV	লিংগ ক্ষেত্ৰত পৰিবৰ্তনৰ বাবে পাৰ্থক্য			0	0	0	0
এই সংশোধনৰ পিছত ভোটাৰ তালিকাত ভোটাৰৰ মুঠ সংখ্যা (I+II-III+IV)				538	505	0	1043

B) শুধৰনীৰ সংখ্যা

তালিকাৰ প্ৰকাৰ	তালিকাৰ চিনাক্তকৰণ	শুধৰনীৰ সংখ্যা
পৰিপূৰক 1	বিশেষ সংক্ষিপ্ত সংশোধন, 2026	4
পৰিপূৰক 2	অনবিচ্ছিন্ন সংশোধন 2026	11
	মুঠ	15

নিৰ্বাচক পঞ্জীয়ন বিষয়াৰ স্বাক্ষৰ

E-মৃত, S-স্থানান্তৰিত/ বাসস্থান পৰিবৰ্তন, R-প্ৰতিলিপি, M-নিখোজ, Q-অযোগ্য