



ভোটাৰ তালিকা 2026 S03 অসম

| | | | | | | | | | | | | | | | | | | | | | |
|---|-------------------|--|-------|-----------|-----|--------------|-------------------|----------|---|-------|---------|------------|---------|------|------------------|-----------|---------|------|---------|--------|----------|
| বিধানসভা সমষ্টিৰ নম্বৰ, নাম আৰু সংৰক্ষণৰ স্থিতি : 20 - বিজনী (সাধাৰণ) | | খণ্ড নং : 54 | | | | | | | | | | | | | | | | | | | |
| এই বিধানসভা সমষ্টিত কোন সংসদীয় সমষ্টিৰ অন্তৰ্গত তাৰ নম্বৰ, নাম আৰু সংৰক্ষণ স্থিতি : 1 - কোকৰাঝাৰ (অনুসূচিত জনজাতি) | | | | | | | | | | | | | | | | | | | | | |
| 1. সংশোধনৰ বিৱৰণ | | | | | | | | | | | | | | | | | | | | | |
| সংশোধনৰ বছৰ | 2026 | তালিকাৰ চিনাক্তকৰণ | | | | | | | | | | | | | | | | | | | |
| ভিত্তি তাৰিখ | 01-04-2026 | বিশেষ সংশোধন, 2026 চনৰ পূৰ্বৰ 2025 চনৰ মূল তালিকাৰ লগত থকা সংযোজন সমূহ একত্ৰিতকৰণ কৰা তালিকা। | | | | | | | | | | | | | | | | | | | |
| সংশোধনৰ প্ৰকাৰ | বিশেষ সংশোধন 2026 | | | | | | | | | | | | | | | | | | | | |
| প্ৰকাশনৰ তাৰিখ | 23-03-2026 | | | | | | | | | | | | | | | | | | | | |
| 2. খণ্ড আৰু ভোটগ্ৰহন কেন্দ্ৰৰ বিৱৰণ | | | | | | | | | | | | | | | | | | | | | |
| খণ্ডৰ অন্তৰ্গত এলেকা সমূহৰ নম্বৰ আৰু নাম | | | | | | | | | | | | | | | | | | | | | |
| 1-(ক) ৬-মাজৰাবাৰী অংশ ১ | | <table style="width: 100%; border-collapse: collapse;"> <tr> <td style="width: 50%;">মূল চহৰ/গাওঁ</td> <td style="width: 50%;">: মাজৰাবাৰী অংশ ১</td> </tr> <tr> <td>ৱাৰ্ড নং</td> <td>:</td> </tr> <tr> <td>ডাকঘৰ</td> <td>: বিজনী</td> </tr> <tr> <td>পুলিচ থানা</td> <td>: বিজনী</td> </tr> <tr> <td>ব্লক</td> <td>: মানিকপুৰ (অংশ)</td> </tr> <tr> <td>ৰাজহ চক্ৰ</td> <td>: বিজনী</td> </tr> <tr> <td>জিলা</td> <td>: চিৰাং</td> </tr> <tr> <td>পিনকোড</td> <td>: 783390</td> </tr> </table> | | | | মূল চহৰ/গাওঁ | : মাজৰাবাৰী অংশ ১ | ৱাৰ্ড নং | : | ডাকঘৰ | : বিজনী | পুলিচ থানা | : বিজনী | ব্লক | : মানিকপুৰ (অংশ) | ৰাজহ চক্ৰ | : বিজনী | জিলা | : চিৰাং | পিনকোড | : 783390 |
| মূল চহৰ/গাওঁ | : মাজৰাবাৰী অংশ ১ | | | | | | | | | | | | | | | | | | | | |
| ৱাৰ্ড নং | : | | | | | | | | | | | | | | | | | | | | |
| ডাকঘৰ | : বিজনী | | | | | | | | | | | | | | | | | | | | |
| পুলিচ থানা | : বিজনী | | | | | | | | | | | | | | | | | | | | |
| ব্লক | : মানিকপুৰ (অংশ) | | | | | | | | | | | | | | | | | | | | |
| ৰাজহ চক্ৰ | : বিজনী | | | | | | | | | | | | | | | | | | | | |
| জিলা | : চিৰাং | | | | | | | | | | | | | | | | | | | | |
| পিনকোড | : 783390 | | | | | | | | | | | | | | | | | | | | |
| 2-(খ) ৫-মাজৰাবাৰী অংশ ২ | | | | | | | | | | | | | | | | | | | | | |
| 3. ভোটগ্ৰহন কেন্দ্ৰৰ বিৱৰণ | | | | | | | | | | | | | | | | | | | | | |
| ভোটগ্ৰহন কেন্দ্ৰৰ নম্বৰ আৰু নাম : | | ভোটগ্ৰহন কেন্দ্ৰৰ প্ৰকাৰ (পুৰুষ/মহিলা/সাধাৰণ) | | সাধাৰণ | | | | | | | | | | | | | | | | | |
| 54 - মাজৰাবাৰী এল পি স্কুল (ৰুম নং ২) | | খণ্ডৰ অন্তৰ্গত সহায়ক ভোটগ্ৰহন কেন্দ্ৰৰ সংখ্যা : | | 0 | | | | | | | | | | | | | | | | | |
| ভোটগ্ৰহন কেন্দ্ৰৰ ঠিকনা : | | | | | | | | | | | | | | | | | | | | | |
| মাজৰাবাৰী এল পি স্কুল, ৰুম নং ২, মাজৰাবাৰী অংশ ১ | | | | | | | | | | | | | | | | | | | | | |
| 4. ভোটাৰৰ সংখ্যা | | | | | | | | | | | | | | | | | | | | | |
| আৰম্ভনি ক্ৰমিক নং | শেষ ক্ৰমিক নং | মুঠ ভোটাৰ | | | | | | | | | | | | | | | | | | | |
| নং | | পুৰুষ | মহিলা | ৩য় লিঙ্গ | মুঠ | | | | | | | | | | | | | | | | |
| 1 | 735 | 387 | 328 | 0 | 715 | | | | | | | | | | | | | | | | |

নিৰ্বাচক পঞ্জীয়ন বিষয়াৰ স্বাক্ষৰ



Nazri Naksha



Google Map View



Polling Station Building Front View



ভোটগ্ৰহন কেন্দ্ৰৰ সন্মুখৰ দৃশ্য



Cad View

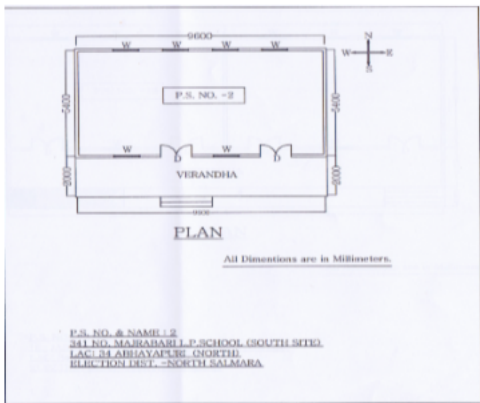

Key MAP View





| | | | | | |
|---|------------|--|------------|--|------------|
| # 1 নাম : উকিয়া খাতুন স্বামীৰ নাম: জাহিম উদ্দিন ঘৰ নং : 14 বয়স : 24 লিঙ্গ : মহিলা | JGY0505982 | # 2 নাম : আনোৱাৰা বেগম স্বামীৰ নাম: তাহেৰ আলী ঘৰ নং : 72 বয়স : 31 লিঙ্গ : মহিলা | EEG0047993 | S 3 নাম : ফাতেমা খাতুন পিতাৰ নাম: ছাদেৰ আলী ঘৰ নং : 97 বয়স : 23 লিঙ্গ : মহিলা | JGY1275379 |
| 4 নাম : মঃ আজিজ সেখ পিতাৰ নাম: হাকিমুদ্দিন সেখ ঘৰ নং : 100 বয়স : 49 লিঙ্গ : পুৰুষ | CBJ3439734 | 5 নাম : শান্তি বেগম স্বামীৰ নাম: আঃ আজিজ সেখ ঘৰ নং : 100 বয়স : 43 লিঙ্গ : মহিলা | CBJ3439756 | 6 নাম : সুমেজ আলী পিতাৰ নাম: মো আব্দুল আজিজ শেখ ঘৰ নং : 100 বয়স : 28 লিঙ্গ : পুৰুষ | CBJ0059766 |
| # 7 নাম : বেহেনা খাতুন স্বামীৰ নাম: ছাজিহিন আলী ঘৰ নং : 109 চ বয়স : 28 লিঙ্গ : মহিলা | HTN2117349 | 8 নাম : মজিবৰ বহমান পিতাৰ নাম: ইন্তাজ সেখ ঘৰ নং : 111 বয়স : 79 লিঙ্গ : পুৰুষ | JGY0001054 | 9 নাম : আয়সা খাতুন স্বামীৰ নাম: মজিবৰ বহমান ঘৰ নং : 111 বয়স : 69 লিঙ্গ : মহিলা | JGY0001055 |
| 10 নাম : বহিম উদ্দিন পিতাৰ নাম: মজিবৰ বহমান ঘৰ নং : 111 বয়স : 40 লিঙ্গ : পুৰুষ | JGY0001056 | 11 নাম : জবেদা খাতুন স্বামীৰ নাম: বহিম উদ্দিন ঘৰ নং : 111 বয়স : 39 লিঙ্গ : মহিলা | JGY0001058 | 12 নাম : আশ্ৰফ আলী পিতাৰ নাম: মজিবৰ বহমান ঘৰ নং : 111 বয়স : 30 লিঙ্গ : পুৰুষ | JGY0013508 |
| 13 নাম : জবেদ আলী পিতাৰ নাম: বহিম উদ্দিন ঘৰ নং : 111 বয়স : 24 লিঙ্গ : পুৰুষ | JGY0440834 | 14 নাম : জাহিদুল ইছলাম পিতাৰ নাম: আশান আলী ঘৰ নং : 111 বয়স : 21 লিঙ্গ : পুৰুষ | PIW0008029 | 15 নাম : মফিদুল ইছলাম পিতাৰ নাম: আছান আলী ঘৰ নং : 111 বয়স : 19 লিঙ্গ : পুৰুষ | PIW0136085 |
| 16 নাম : আছান আলী পিতাৰ নাম: সেহাৰ আলী ঘৰ নং : 111 ক বয়স : 49 লিঙ্গ : পুৰুষ | JGY0001059 | 17 নাম : জাহাৰা বেগম স্বামীৰ নাম: আছান আলী ঘৰ নং : 111 ক বয়স : 41 লিঙ্গ : মহিলা | JGY0001060 | 18 নাম : সোনাউল্লা সেখ পিতাৰ নাম: ছকমান আলী ঘৰ নং : 112 বয়স : 62 লিঙ্গ : পুৰুষ | JGY0001061 |
| E 19 নাম : আজফা নেছা স্বামীৰ নাম: সোনাউল্যা সেখ ঘৰ নং : 112 বয়স : 55 লিঙ্গ : মহিলা | JGY0001062 | 20 নাম : ছমিৰণ নেছা পিতাৰ নাম: সোনাউল্যা সেখ ঘৰ নং : 112 বয়স : 31 লিঙ্গ : মহিলা | JGY0014159 | 21 নাম : মৰিয়ম খাতুন পিতাৰ নাম: সোনাউল্যা সেখ ঘৰ নং : 112 বয়স : 24 লিঙ্গ : মহিলা | PIW0031054 |
| 22 নাম : ওছমান গনী পিতাৰ নাম: সোনাউল্যা সেখ ঘৰ নং : 112 বয়স : 22 লিঙ্গ : পুৰুষ | JGY1383256 | 23 নাম : অবিৰন নেছা পিতাৰ নাম: সোনাউল্যা সেখ ঘৰ নং : 112 বয়স : 21 লিঙ্গ : মহিলা | PIW0105767 | 24 নাম : মিছ আজমদা বেগম পিতাৰ নাম: মোঃ হজৰত আলী ঘৰ নং : 112 ক বয়স : 23 লিঙ্গ : মহিলা | JGY1281146 |
| 25 নাম : ফালু সেখ পিতাৰ নাম: আব্দুল জলিল ঘৰ নং : 112 ক বয়স : 19 লিঙ্গ : পুৰুষ | PIW0094789 | 26 নাম : সাজিভান খাতুন স্বামীৰ নাম: ফলচান আলী ঘৰ নং : 112 ক বয়স : 24 লিঙ্গ : মহিলা | JGY0489666 | 27 নাম : আব্দুল জলিল পিতাৰ নাম: আব্দুল কৰিম সেখ ঘৰ নং : 112 ক বয়স : 66 লিঙ্গ : পুৰুষ | JGY0014019 |
| 28 নাম : হজৰত আলী পিতাৰ নাম: ছকমান আলী ঘৰ নং : 112 ক বয়স : 57 লিঙ্গ : পুৰুষ | JGY0001063 | 29 নাম : আছিয়া খাতুন স্বামীৰ নাম: আব্দুল জলিল ঘৰ নং : 112 ক বয়স : 54 লিঙ্গ : মহিলা | JGY1802966 | 30 নাম : খুদেজা খাতুন স্বামীৰ নাম: হজৰত আলী ঘৰ নং : 112 ক বয়স : 50 লিঙ্গ : মহিলা | JGY0001064 |



| | | | | | |
|--|--------------------------|---|--------------------------|--|--------------------------|
| 31 নাম : ফুলচান আলী পিতাৰ নাম: হাজৰত আলী ঘৰ নং : ১১২ক বয়স : 38 লিঙ্গ : পুৰুষ | JGY2239330 ফটো উপলব্ধ | 32 নাম : আজিৰন বেওয়া স্বামীৰ নাম: আজগৰ আলী ঘৰ নং : ১১৩ বয়স : 76 লিঙ্গ : মহিলা | JGY0001066 ফটো উপলব্ধ | 33 নাম : আব্দুল আজিজ সেখ পিতাৰ নাম: আজগৰ আলী ঘৰ নং : ১১৩ বয়স : 55 লিঙ্গ : পুৰুষ | JGY2239341 ফটো উপলব্ধ |
| 34 নাম : কুলছন বিবি স্বামীৰ নাম: আব্দুল আজিজ সেখ ঘৰ নং : ১১৩ বয়স : 47 লিঙ্গ : মহিলা | JGY0001067 ফটো উপলব্ধ | 35 নাম : হানিফ আলী পিতাৰ নাম: আজগৰ আলী ঘৰ নং : ১১৩ বয়স : 38 লিঙ্গ : পুৰুষ | JGY0001068 ফটো উপলব্ধ | 36 নাম : আয়ছা খাতুন স্বামীৰ নাম: হানিফ আলী ঘৰ নং : ১১৩ বয়স : 36 লিঙ্গ : মহিলা | JGY2242399 ফটো উপলব্ধ |
| 37 নাম : আখলিমা খাতুন পিতাৰ নাম: আব্দুল আজিজ সেখ ঘৰ নং : 113 বয়স : 26 লিঙ্গ : মহিলা | JGY0553420 ফটো উপলব্ধ | 38 নাম : মফিদুল ইছলাম পিতাৰ নাম: আব্দুল আজিজ সেখ ঘৰ নং : 113 বয়স : 24 লিঙ্গ : পুৰুষ | JGY0398271 ফটো উপলব্ধ | 39 নাম : ছব্বুৰদ্দিন সেখ পিতাৰ নাম: আযান সেখ ঘৰ নং : ১১৪ বয়স : 65 লিঙ্গ : পুৰুষ | JGY0001069 ফটো উপলব্ধ |
| 40 নাম : ফাতেমা খাতুন স্বামীৰ নাম: ছব্বুৰদ্দিন সেখ ঘৰ নং : ১১৪ বয়স : 61 লিঙ্গ : মহিলা | JGY0001070 ফটো উপলব্ধ | 41 নাম : ফজৰ আলী সেখ পিতাৰ নাম: ছব্বুৰদ্দিন সেখ ঘৰ নং : ১১৪ বয়স : 41 লিঙ্গ : পুৰুষ | JGY0001071 ফটো উপলব্ধ | 42 নাম : ইয়াৰন নেচা স্বামীৰ নাম: ফজৰ আলী সেখ ঘৰ নং : ১১৪ বয়স : 38 লিঙ্গ : মহিলা | JGY0001072 ফটো উপলব্ধ |
| 43 নাম : খছিমন নেছা পিতাৰ নাম: ছব্বুৰদ্দিন সেখ ঘৰ নং : ১১৪ বয়স : 27 লিঙ্গ : মহিলা | JGY0269084 ফটো উপলব্ধ | 44 নাম : জহুৰা খাতুন পিতাৰ নাম: ফজৰ আলী সেখ ঘৰ নং : 114 বয়স : 22 লিঙ্গ : মহিলা | JGY4074969 ফটো উপলব্ধ | 45 নাম : ছকিনা বেওয়া স্বামীৰ নাম: কাশেম আলী সেখ ঘৰ নং : ১১৫ বয়স : 73 লিঙ্গ : মহিলা | JGY0001073 ফটো উপলব্ধ |
| 46 নাম : ছব্বুৰদ্দিন শেখ পিতাৰ নাম: কাশেম আলী সেখ ঘৰ নং : ১১৫ বয়স : 57 লিঙ্গ : পুৰুষ | JGY0001074 ফটো উপলব্ধ | 47 নাম : জৰিনা খাতুন স্বামীৰ নাম: ছব্বুৰদ্দিন সেখ ঘৰ নং : ১১৫ বয়স : 49 লিঙ্গ : মহিলা | JGY0001075 ফটো উপলব্ধ | 48 নাম : ইন্নছ আলী সেখ পিতাৰ নাম: কাশেম আলী সেখ ঘৰ নং : ১১৫ বয়স : 43 লিঙ্গ : পুৰুষ | JGY0001076 ফটো উপলব্ধ |
| 49 নাম : মহিৰন নেছা স্বামীৰ নাম: ইন্নছ আলী সেখ ঘৰ নং : ১১৫ বয়স : 39 লিঙ্গ : মহিলা | JGY0001077 ফটো উপলব্ধ | 50 নাম : আয়নাল আলী সেখ মাতৃৰ নাম: কাশেম আলী ঘৰ নং : ১১৫ বয়স : 35 লিঙ্গ : পুৰুষ | JGY1802115 ফটো উপলব্ধ | 51 নাম : আবেদা খাতুন স্বামীৰ নাম: আয়নাল আলী সেখ ঘৰ নং : ১১৫ বয়স : 30 লিঙ্গ : মহিলা | JGY1802433 ফটো উপলব্ধ |
| 52 নাম : জহুৰুল ইছলাম পিতাৰ নাম: ছব্বুৰদ্দিন সেখ ঘৰ নং : ১১৫ বয়স : 29 লিঙ্গ : পুৰুষ | JGY0016618 ফটো উপলব্ধ | 53 নাম : জেহাদুল ইছলাম পিতাৰ নাম: ছব্বুৰ উদ্দিন সেখ ঘৰ নং : 115 বয়স : 26 লিঙ্গ : পুৰুষ | JGY1263813 ফটো উপলব্ধ | 54 নাম : হাফিজা খাতুন স্বামীৰ নাম: জেহাদুল ইছলাম ঘৰ নং : 115 বয়স : 23 লিঙ্গ : মহিলা | PIW0095877 ফটো উপলব্ধ |
| 55 নাম : শহিদুল আলী পিতাৰ নাম: ছব্বুৰ উদ্দিন ঘৰ নং : 115 বয়স : 23 লিঙ্গ : পুৰুষ | JGY1263839 ফটো উপলব্ধ | 56 নাম : বাফিউল ইছলাম পিতাৰ নাম: ছব্বুৰউদ্দিন সেখ ঘৰ নং : 115 বয়স : 21 লিঙ্গ : পুৰুষ | PIW0017350 ফটো উপলব্ধ | 57 নাম : আছমা খাতুন স্বামীৰ নাম: জহুৰুল ইছলাম ঘৰ নং : 115 বয়স : 20 লিঙ্গ : মহিলা | PIW0095885 ফটো উপলব্ধ |
| 58 নাম : হবিবৰ বহমান পিতাৰ নাম: আয়ান সেখ ঘৰ নং : ১১৬ বয়স : 59 লিঙ্গ : পুৰুষ | JGY0001078 ফটো উপলব্ধ | 59 নাম : খুদেজা খাতুন স্বামীৰ নাম: হবিবৰ বহমান ঘৰ নং : ১১৬ বয়স : 53 লিঙ্গ : মহিলা | JGY0001079 ফটো উপলব্ধ | 60 নাম : খাদেম আলী পিতাৰ নাম: হবিবৰ বহমান ঘৰ নং : ১১৬ বয়স : 35 লিঙ্গ : পুৰুষ | JGY0017236 ফটো উপলব্ধ |



| | | | | | |
|--|--------------------------|--|--------------------------|--|--------------------------|
| 61 নাম : আদম আলী পিতাৰ নাম: হবিবৰ বহমান ঘৰ নং : ১১৬ বয়স : 34 লিঙ্গ : পুৰুষ | JGY1802182 ফটো উপলব্ধ | # 62 নাম : বেহেনা বেগম স্বামীৰ নাম: হবিবৰ বহমান আলী ঘৰ নং : ৮২ বয়স : 28 লিঙ্গ : মহিলা | JGY0269092 ফটো উপলব্ধ | 63 নাম : মনছৰ আলম পিতাৰ নাম: হবিবৰ বহমান ঘৰ নং : ১১৬ বয়স : 27 লিঙ্গ : পুৰুষ | JGY0036905 ফটো উপলব্ধ |
| 64 নাম : মিনাৰা খাতুন স্বামীৰ নাম: আদম আলী ঘৰ নং : 116 বয়স : 24 লিঙ্গ : মহিলা | JGY0490409 ফটো উপলব্ধ | 65 নাম : ছানিদুল ইছলাম পিতাৰ নাম: হবিবৰ বহমান ঘৰ নং : 116 বয়স : 22 লিঙ্গ : পুৰুষ | JGY1418904 ফটো উপলব্ধ | 66 নাম : ছামিউল আলম পিতাৰ নাম: হবিবৰ বহমান ঘৰ নং : 116 বয়স : 19 লিঙ্গ : পুৰুষ | PIW0101576 ফটো উপলব্ধ |
| 67 নাম : ইদু সেখ পিতাৰ নাম: মোক্কেদ আলী ঘৰ নং : ১১৭ বয়স : 73 লিঙ্গ : পুৰুষ | JGY0001080 ফটো উপলব্ধ | 68 নাম : ছমিৰন নেছা স্বামীৰ নাম: ইদু সেখ ঘৰ নং : ১১৭ বয়স : 59 লিঙ্গ : মহিলা | JGY0001081 ফটো উপলব্ধ | 69 নাম : ছানোৱাৰ হোছেন পিতাৰ নাম: ইদু সেখ ঘৰ নং : ১১৭ বয়স : 38 লিঙ্গ : পুৰুষ | JGY0001082 ফটো উপলব্ধ |
| 70 নাম : মিনা বেগম স্বামীৰ নাম: ছানোৱাৰ হুছেন ঘৰ নং : ১১৭ বয়স : 28 লিঙ্গ : মহিলা | JGY0018648 ফটো উপলব্ধ | 71 নাম : আব্দুল্লাহ আজম পিতাৰ নাম: ইদু সেখ ঘৰ নং : ১১৭ বয়স : 27 লিঙ্গ : পুৰুষ | JGY0226969 ফটো উপলব্ধ | 72 নাম : মাছু ম.মা জাম্নাত স্বামীৰ নাম: আব্দুল্লাহ আজম ঘৰ নং : 117 বয়স : 24 লিঙ্গ : মহিলা | JGY1253046 ফটো উপলব্ধ |
| 73 নাম : মচ্চিৰন বেওঁৱা স্বামীৰ নাম: আব্দুল কদ্দুছ ঘৰ নং : ১১৮ বয়স : 83 লিঙ্গ : মহিলা | JGY0001083 ফটো উপলব্ধ | 74 নাম : মতিয়ৰ বহমান পিতাৰ নাম: আব্দুল কদ্দুছ ঘৰ নং : ১১৮ বয়স : 52 লিঙ্গ : পুৰুষ | JGY0001084 ফটো উপলব্ধ | 75 নাম : মমতাজ বেগম স্বামীৰ নাম: মতিয়ৰ বহমান ঘৰ নং : ১১৮ বয়স : 50 লিঙ্গ : মহিলা | JGY0001085 ফটো উপলব্ধ |
| 76 নাম : তাহেৰ আলী পিতাৰ নাম: আব্দুল কদ্দুছ ঘৰ নং : ১১৮ বয়স : 44 লিঙ্গ : পুৰুষ | JGY0018788 ফটো উপলব্ধ | 77 নাম : মনোৱাৰ হোছেন পিতাৰ নাম: আব্দুল কদ্দুছ ঘৰ নং : ১১৮ বয়স : 41 লিঙ্গ : পুৰুষ | JGY0001086 ফটো উপলব্ধ | 78 নাম : আক্কাছ আলী পিতাৰ নাম: আব্দুল কদ্দুছ ঘৰ নং : ১১৮ বয়স : 38 লিঙ্গ : পুৰুষ | JGY0001087 ফটো উপলব্ধ |
| 79 নাম : হাজেৰা খাতুন স্বামীৰ নাম: মতিয়ৰ বহমান ঘৰ নং : ১১৮ বয়স : 35 লিঙ্গ : মহিলা | JGY0018895 ফটো উপলব্ধ | 80 নাম : ফিৰোজা খাতুন স্বামীৰ নাম: আক্কাছ আলী ঘৰ নং : ১১৮ বয়স : 33 লিঙ্গ : মহিলা | JGY0227058 ফটো উপলব্ধ | 81 নাম : মহিবুল ইছলাম পিতাৰ নাম: মতিয়ৰ বহমান ঘৰ নং : 118 বয়স : 26 লিঙ্গ : পুৰুষ | PIW0083097 ফটো উপলব্ধ |
| 82 নাম : মফিদুল ইছলাম পিতাৰ নাম: মতিয়ৰ বহমান ঘৰ নং : ১১৮ বয়স : 25 লিঙ্গ : পুৰুষ | JGY0268672 ফটো উপলব্ধ | 83 নাম : নয়ন আলী পিতাৰ নাম: মতিয়ৰ বহমান ঘৰ নং : 118 বয়স : 25 লিঙ্গ : পুৰুষ | PIW0005363 ফটো উপলব্ধ | 84 নাম : মুক্তানাৰা বেগম পিতাৰ নাম: মতিয়ৰ বহমান ঘৰ নং : 118 বয়স : 23 লিঙ্গ : মহিলা | JGY1493675 ফটো উপলব্ধ |
| 85 নাম : পাৰবিন চুলতানা পিতাৰ নাম: তাহেৰ আলী ঘৰ নং : 118 বয়স : 20 লিঙ্গ : মহিলা | PIW0102566 ফটো উপলব্ধ | 86 নাম : ইমামুল হুক পিতাৰ নাম: মতিয়ৰ বহমান ঘৰ নং : 118 বয়স : 19 লিঙ্গ : পুৰুষ | PIW0083147 ফটো উপলব্ধ | 87 নাম : মোকমিনা বেগম পিতাৰ নাম: মোস্তান আলী ঘৰ নং : 118ক বয়স : 22 লিঙ্গ : মহিলা | JGY4052239 ফটো উপলব্ধ |
| 88 নাম : মাছুমা খাতুন পিতাৰ নাম: মোস্তান আলী ঘৰ নং : 118ক বয়স : 20 লিঙ্গ : মহিলা | PIW0127639 ফটো উপলব্ধ | 89 নাম : মোস্তান আলী পিতাৰ নাম: আব্দুল কদ্দুছ ঘৰ নং : ১১৮ক বয়স : 48 লিঙ্গ : পুৰুষ | JGY0001088 ফটো উপলব্ধ | 90 নাম : মৰ্জিনা খাতুন স্বামীৰ নাম: মোস্তান আলী ঘৰ নং : ১১৮ক বয়স : 42 লিঙ্গ : মহিলা | JGY1802717 ফটো উপলব্ধ |



| | | | | | |
|--|--------------------------|---|--------------------------|--|--------------------------|
| 91 নাম : আমজাদ আলী পিতাৰ নাম: তোফাজ্জুদ্দিন ঘৰ নং : ১১৯ বয়স : 62 লিঙ্গ : পুৰুষ | JGY0001089 ফটো উপলব্ধ | 92 নাম : ছাহেবা খাতুন স্বামীৰ নাম: আমজাদ আলী ঘৰ নং : ১১৯ বয়স : 52 লিঙ্গ : মহিলা | JGY0001090 ফটো উপলব্ধ | 93 নাম : ছাইফুল আলী পিতাৰ নাম: আমজাদ আলী ঘৰ নং : ১১৯ বয়স : 35 লিঙ্গ : পুৰুষ | JGY0019729 ফটো উপলব্ধ |
| 94 নাম : খাইবুল আলী পিতাৰ নাম: আমজাদ আলী ঘৰ নং : ১১৯ বয়স : 29 লিঙ্গ : পুৰুষ | JGY0020057 ফটো উপলব্ধ | 95 নাম : আনজুমা বেগম পিতাৰ নাম: আমজাদ আলী ঘৰ নং : 119 বয়স : 25 লিঙ্গ : মহিলা | JGY0491191 ফটো উপলব্ধ | 96 নাম : নায়েব আলী পিতাৰ নাম: নুৰুল হক ঘৰ নং : 119 বয়স : 23 লিঙ্গ : পুৰুষ | PIW0063529 ফটো উপলব্ধ |
| 97 নাম : ছাবেদ আলী পিতাৰ নাম: আইজুদ্দিন সেখ ঘৰ নং : ১২০ বয়স : 65 লিঙ্গ : পুৰুষ | JGY0001091 ফটো উপলব্ধ | 98 নাম : জহিৰন নেছা স্বামীৰ নাম: ছাবেদ আলী ঘৰ নং : ১২০ বয়স : 59 লিঙ্গ : মহিলা | JGY0001092 ফটো উপলব্ধ | 99 নাম : জহুৰুল ইছলাম পিতাৰ নাম: ছাবেদ আলী ঘৰ নং : ১২০ বয়স : 43 লিঙ্গ : পুৰুষ | JGY0001093 ফটো উপলব্ধ |
| 100 নাম : সমছেৰ আলী পিতাৰ নাম: ছাবেদ আলী ঘৰ নং : ১২০ বয়স : 40 লিঙ্গ : পুৰুষ | JGY0001094 ফটো উপলব্ধ | 101 নাম : হাছিনা বেগম স্বামীৰ নাম: জহুৰুল ইছলাম ঘৰ নং : ১২০ বয়স : 39 লিঙ্গ : মহিলা | JGY0021808 ফটো উপলব্ধ | 102 নাম : শইজুদ্দিন পিতাৰ নাম: ছাবেদ আলী ঘৰ নং : 120 বয়স : 24 লিঙ্গ : পুৰুষ | JGY1303262 ফটো উপলব্ধ |
| 103 নাম : মুকলেছা খাতুন স্বামীৰ নাম: শইজুদ্দিন ঘৰ নং : 120 বয়স : 23 লিঙ্গ : মহিলা | PIW0033217 ফটো উপলব্ধ | 104 নাম : সুৰজ আলী পিতাৰ নাম: সমছেৰ আলী ঘৰ নং : 120 বয়স : 19 লিঙ্গ : পুৰুষ | PIW0142281 ফটো উপলব্ধ | #2 105 নাম : আব্দুল কাদের মিঞা পিতাৰ নাম: আব্বাছ আলী ঘৰ নং : ১২১ বয়স : 55 লিঙ্গ : পুৰুষ | JGY0001095 ফটো উপলব্ধ |
| # 106 নাম : বৌশনাৰা খাতুন স্বামীৰ নাম: আব্দুল কাদের মিঞা ঘৰ নং : ১২১ বয়স : 47 লিঙ্গ : মহিলা | JGY0001096 ফটো উপলব্ধ | 107 নাম : নূৰ নবী সেখ পিতাৰ নাম: আব্দুল কাদের ঘৰ নং : 121 বয়স : 25 লিঙ্গ : পুৰুষ | PIW0052464 ফটো উপলব্ধ | 108 নাম : নূৰ আমিন আলী পিতাৰ নাম: আব্দুল কাদের ঘৰ নং : 121 বয়স : 25 লিঙ্গ : পুৰুষ | JGY0444422 ফটো উপলব্ধ |
| 109 নাম : হাজেৰা খাতুন স্বামীৰ নাম: আফাজ উদ্দিন ঘৰ নং : ১২২ বয়স : 60 লিঙ্গ : মহিলা | JGY0001098 ফটো উপলব্ধ | 110 নাম : আব হাসিম পিতাৰ নাম: আফাজ উদ্দিন ঘৰ নং : ১২২ বয়স : 29 লিঙ্গ : পুৰুষ | JGY0229385 ফটো উপলব্ধ | 111 নাম : বেনা আমিন পিতাৰ নাম: আফাজ উদ্দিন ঘৰ নং : 122 বয়স : 25 লিঙ্গ : পুৰুষ | JGY0533638 ফটো উপলব্ধ |
| 112 নাম : মুৰ্শিদা খাতুন স্বামীৰ নাম: আবু হাশিম ঘৰ নং : 122 বয়স : 25 লিঙ্গ : মহিলা | JGY4100467 ফটো উপলব্ধ | 113 নাম : আব্দুল বাতেন পিতাৰ নাম: মাইম সেখ ঘৰ নং : ১২৩ বয়স : 54 লিঙ্গ : পুৰুষ | JGY0001100 ফটো উপলব্ধ | 114 নাম : দেলপিঞ্জীৰা বেগম স্বামীৰ নাম: আব্দুল বাতেন ঘৰ নং : ১২৩ বয়স : 47 লিঙ্গ : মহিলা | JGY0001101 ফটো উপলব্ধ |
| 115 নাম : আব্দুল বাছিদ পিতাৰ নাম: মাইম সেখ ঘৰ নং : ১২৩ বয়স : 46 লিঙ্গ : পুৰুষ | JGY0001102 ফটো উপলব্ধ | 116 নাম : আনজু মনোৱাৰা বেগম স্বামীৰ নাম: আব্দুল বাছিদ ঘৰ নং : ১২৩ বয়স : 32 লিঙ্গ : মহিলা | JGY1802762 ফটো উপলব্ধ | 117 নাম : ৰফিকুল ইছলাম পিতাৰ নাম: জৰিফ আলী ঘৰ নং : ১২৩ বয়স : 31 লিঙ্গ : পুৰুষ | JGY1802160 ফটো উপলব্ধ |
| 118 নাম : ছাবিনা ইয়াছমিন পিতাৰ নাম: আব্দুল বাতেন ঘৰ নং : ১২৩ বয়স : 26 লিঙ্গ : মহিলা | JGY0268771 ফটো উপলব্ধ | 119 নাম : মোঃ মুৰছালিন পিতাৰ নাম: আব্দুল বাতেন ঘৰ নং : 123 বয়স : 22 লিঙ্গ : পুৰুষ | JGY1417328 ফটো উপলব্ধ | 120 নাম : ওমৰ আলী পিতাৰ নাম: মেহেৰ আলী ঘৰ নং : ১২৪ বয়স : 46 লিঙ্গ : পুৰুষ | JGY0001103 ফটো উপলব্ধ |



| | | | | | |
|--|--------------------------|--|--------------------------|--|--------------------------|
| 121 নাম : জহুৰা খাতুন স্বামীৰ নাম : ওমৰ আলী ঘৰ নং : ১২৪ বয়স : 38 লিঙ্গ : মহিলা | JGY2242402 ফটো উপলব্ধ | 122 নাম : মমতাজ বেগম স্বামীৰ নাম : বেজাক আলী ঘৰ নং : ১২৪ক বয়স : 28 লিঙ্গ : মহিলা | JGY0106351 ফটো উপলব্ধ | 123 নাম : আনোৱাৰা খাতুন পিতাৰ নাম : ওমৰ আলী ঘৰ নং : 124 বয়স : 22 লিঙ্গ : মহিলা | JGY1331883 ফটো উপলব্ধ |
| 124 নাম : বহমান আলী পিতাৰ নাম : বাছেৰ আলী ঘৰ নং : 124ক বয়স : 28 লিঙ্গ : পুৰুষ | JGY0369611 ফটো উপলব্ধ | 125 নাম : ৰফিক আলী পিতাৰ নাম : বাছেৰ আলী ঘৰ নং : 124ক বয়স : 24 লিঙ্গ : পুৰুষ | JGY0398941 ফটো উপলব্ধ | 126 নাম : জহিৰুল ইছলাম পিতাৰ নাম : উমৰ আলী ঘৰ নং : 124 ক বয়স : 21 লিঙ্গ : পুৰুষ | PIW0019331 ফটো উপলব্ধ |
| 127 নাম : বাছেৰ আলী পিতাৰ নাম : মেহাৰ আলী ঘৰ নং : ১২৪ক বয়স : 63 লিঙ্গ : পুৰুষ | JGY0001104 ফটো উপলব্ধ | 128 নাম : ৰোকিয়া খাতুন স্বামীৰ নাম : বাছেৰ আলী ঘৰ নং : ১২৪ক বয়স : 60 লিঙ্গ : মহিলা | JGY0001105 ফটো উপলব্ধ | 129 নাম : রেজাক আলি পিতাৰ নাম : বাছেৰ আলী ঘৰ নং : ১২৪ক বয়স : 35 লিঙ্গ : পুৰুষ | JGY0001106 ফটো উপলব্ধ |
| # 130 নাম : ৰুপজান নেছা স্বামীৰ নাম : ছোৰহাব আলী ঘৰ নং : ১২৫ বয়স : 65 লিঙ্গ : মহিলা | JGY0001108 ফটো উপলব্ধ | 131 নাম : দিলবৰ হোছেন পিতাৰ নাম : ছোৰহাব আলী ঘৰ নং : ১২৫ বয়স : 42 লিঙ্গ : পুৰুষ | JGY0001109 ফটো উপলব্ধ | 132 নাম : ছালেহা খাতুন স্বামীৰ নাম : দিলবৰ হোছেন ঘৰ নং : ১২৫ বয়স : 38 লিঙ্গ : মহিলা | JGY0001110 ফটো উপলব্ধ |
| 133 নাম : নুৰিলা খাতুন স্বামীৰ নাম : জেলহক আলী ঘৰ নং : ১২৫ বয়স : 36 লিঙ্গ : মহিলা | JGY1802615 ফটো উপলব্ধ | 134 নাম : জিয়াৰুল ইছলাম পিতাৰ নাম : ছোৰহাব আলী ঘৰ নং : ১২৫ বয়স : 34 লিঙ্গ : পুৰুষ | JGY0001111 ফটো উপলব্ধ | 135 নাম : জেলহক আলী পিতাৰ নাম : ছোৰহাব আলী ভূ.এণ্ড ঘৰ নং : ১২৫ বয়স : 32 লিঙ্গ : পুৰুষ | JGY1802251 ফটো উপলব্ধ |
| 136 নাম : সূৰ্য্য ভান পিতাৰ নাম : ছোৰহাব আলী ঘৰ নং : ১২৫ বয়স : 30 লিঙ্গ : মহিলা | JGY0124065 ফটো উপলব্ধ | 137 নাম : আইনাল হক পিতাৰ নাম : ছোৰহাব আলী ঘৰ নং : ১২৫ বয়স : 28 লিঙ্গ : পুৰুষ | JGY0103531 ফটো উপলব্ধ | 138 নাম : মৰ্জিনা বেগম স্বামীৰ নাম : আইনাল ঘৰ নং : 125 বয়স : 23 লিঙ্গ : মহিলা | PIW0058610 ফটো উপলব্ধ |
| 139 নাম : মনসব আলী পিতাৰ নাম : সিকিম আলী ঘৰ নং : ১২৬ বয়স : 67 লিঙ্গ : পুৰুষ | JGY0001112 ফটো উপলব্ধ | 140 নাম : জয়ফল নেছা স্বামীৰ নাম : মনসব আলী ঘৰ নং : ১২৬ বয়স : 60 লিঙ্গ : মহিলা | JGY0001113 ফটো উপলব্ধ | 141 নাম : আইনউদ্দিন আলী পিতাৰ নাম : মনসব আলী ঘৰ নং : ১২৬ বয়স : 38 লিঙ্গ : পুৰুষ | JGY0001114 ফটো উপলব্ধ |
| 142 নাম : মফিদা বেগম পিতাৰ নাম : মনসব আলী ঘৰ নং : ১২৬ বয়স : 33 লিঙ্গ : মহিলা | JGY0026039 ফটো উপলব্ধ | 143 নাম : মমতাজ বেগম পিতাৰ নাম : মনসব আলী ঘৰ নং : ১২৬ বয়স : 28 লিঙ্গ : মহিলা | JGY0230839 ফটো উপলব্ধ | 144 নাম : নয়ন আলী পিতাৰ নাম : মনসব আলী ঘৰ নং : ১২৬ বয়স : 25 লিঙ্গ : পুৰুষ | JGY0268540 ফটো উপলব্ধ |
| 145 নাম : ছুমৰী বেওঁৱা স্বামীৰ নাম : মহাম্মদ আলী ঘৰ নং : ১২৭ বয়স : 67 লিঙ্গ : মহিলা | JGY0001116 ফটো উপলব্ধ | 146 নাম : শৰপত আলী পিতাৰ নাম : মহাম্মদ আলী ঘৰ নং : ১২৭ বয়স : 39 লিঙ্গ : পুৰুষ | JGY0001117 ফটো উপলব্ধ | 147 নাম : হাজিমা খাতুন স্বামীৰ নাম : শৰপত আলী ঘৰ নং : ১২৭ বয়স : 34 লিঙ্গ : মহিলা | JGY1802831 ফটো উপলব্ধ |
| 148 নাম : বেতেৰ আলম পিতাৰ নাম : মহাম্মদ আলী ঘৰ নং : ১২৭ বয়স : 31 লিঙ্গ : পুৰুষ | JGY1802477 ফটো উপলব্ধ | 149 নাম : আছাবুল আলী পিতাৰ নাম : মঃ আবুছামা ঘৰ নং : 127 বয়স : 23 লিঙ্গ : পুৰুষ | PIW0137505 ফটো উপলব্ধ | 150 নাম : আবু শামা পিতাৰ নাম : মহাম্মদ আলী ঘৰ নং : ১২৭ক বয়স : 43 লিঙ্গ : পুৰুষ | JGY0001118 ফটো উপলব্ধ |



| | | | | | |
|---|--------------------------|---|--------------------------|---|--------------------------|
| 151 নাম : আছমা খাতুন স্বামীৰ নাম: আবু ছামা ঘৰ নং : ১২৭ক বয়স : 38 লিঙ্গ : মহিলা | JGY0001119 ফটো উপলব্ধ | 152 নাম : বাহাজ উদ্দিন পিতাৰ নাম: আব্দুল গফুৰ সেখ ঘৰ নং : ১২৯ বয়স : 52 লিঙ্গ : পুৰুষ | JGY0001120 ফটো উপলব্ধ | 153 নাম : আয়মনা বেগম স্বামীৰ নাম: বাহাজ উদ্দিন ঘৰ নং : ১২৯ বয়স : 48 লিঙ্গ : মহিলা | JGY0001121 ফটো উপলব্ধ |
| 154 নাম : আছমত আলী পিতাৰ নাম: বাহাজ উদ্দিন ঘৰ নং : ১২৯ বয়স : 26 লিঙ্গ : পুৰুষ | JGY0031765 ফটো উপলব্ধ | 155 নাম : আয়নাল হক পিতাৰ নাম: বাহাজ উদ্দিন ঘৰ নং : 129 বয়স : 26 লিঙ্গ : পুৰুষ | PIW0059568 ফটো উপলব্ধ | 156 নাম : আয়শা বেওঁৱা স্বামীৰ নাম: তেবৰ বহমান ঘৰ নং : ১৩১ বয়স : 62 লিঙ্গ : মহিলা | JGY0001122 ফটো উপলব্ধ |
| 157 নাম : মফিদা খাতুন মাতৃৰ নাম: আয়সা বেওঁৱা ঘৰ নং : ১৩১ বয়স : 32 লিঙ্গ : মহিলা | JGY1802637 ফটো উপলব্ধ | 158 নাম : জয়তন বেওঁৱা স্বামীৰ নাম: আজিতুল্লা মণ্ডল ঘৰ নং : ১৩২ বয়স : 59 লিঙ্গ : মহিলা | JGY0001123 ফটো উপলব্ধ | 159 নাম : ছাদাম হোছেন মণ্ডল পিতাৰ নাম: জয়তন বেওয়া ঘৰ নং : ১৩২ বয়স : 28 লিঙ্গ : পুৰুষ | JGY0095752 ফটো উপলব্ধ |
| 160 নাম : মিনাৰা খাতুন স্বামীৰ নাম: ছাদাম হোছেন মণ্ডল ঘৰ নং : 132 বয়স : 23 লিঙ্গ : মহিলা | PIW0023499 ফটো উপলব্ধ | 161 নাম : আলি হোছেন পিতাৰ নাম: লাল মামুদ ঘৰ নং : ১৩৩ বয়স : 59 লিঙ্গ : পুৰুষ | JGY0001124 ফটো উপলব্ধ | 162 নাম : আয়মনা খাতুন স্বামীৰ নাম: আলি হোছেন ঘৰ নং : ১৩৩ বয়স : 56 লিঙ্গ : মহিলা | JGY2239965 ফটো উপলব্ধ |
| 163 নাম : আমিনুল ইছলাম পিতাৰ নাম: আলী হুছেইন ঘৰ নং : ১৩৩ বয়স : 37 লিঙ্গ : পুৰুষ | JGY0001125 ফটো উপলব্ধ | 164 নাম : ফুলৰ উদ্দিন পিতাৰ নাম: আলি হোছেন ঘৰ নং : ১৩৩ বয়স : 31 লিঙ্গ : পুৰুষ | JGY0031856 ফটো উপলব্ধ | 165 নাম : আছিবন খাতুন স্বামীৰ নাম: আমিনুল ইছলাম ঘৰ নং : ১৩৩ বয়স : 28 লিঙ্গ : মহিলা | JGY0269233 ফটো উপলব্ধ |
| 166 নাম : ইয়েছমিনা বেগম পিতাৰ নাম: আলী হুছেইন ঘৰ নং : ১৩৩ বয়স : 28 লিঙ্গ : মহিলা | JGY0269100 ফটো উপলব্ধ | 167 নাম : জাহেদা খাতুন পিতাৰ নাম: জাকিৰ হুছেইন ঘৰ নং : 133 বয়স : 24 লিঙ্গ : মহিলা | GML0656751 ফটো উপলব্ধ | 168 নাম : একাৰৰ আলী পিতাৰ নাম: মহিম সেখ ঘৰ নং : ১৩৪ বয়স : 72 লিঙ্গ : পুৰুষ | JGY0001126 ফটো উপলব্ধ |
| 169 নাম : আছমত আলী পিতাৰ নাম: একাৰৰ আলী ঘৰ নং : ১৩৪ বয়স : 44 লিঙ্গ : পুৰুষ | JGY0001128 ফটো উপলব্ধ | 170 নাম : আজাদ আলী পিতাৰ নাম: একাৰৰ আলী ঘৰ নং : ১৩৪ বয়স : 42 লিঙ্গ : পুৰুষ | JGY0001129 ফটো উপলব্ধ | 171 নাম : ময়জান খাতুন স্বামীৰ নাম: আছমত আলী ঘৰ নং : 134 বয়স : 35 লিঙ্গ : মহিলা | PIW0062422 ফটো উপলব্ধ |
| 172 নাম : নৌসাদ আলী পিতাৰ নাম: একাৰৰ আলী ঘৰ নং : ১৩৪ বয়স : 28 লিঙ্গ : পুৰুষ | JGY0034603 ফটো উপলব্ধ | 173 নাম : মেহেৰ ভান বেওঁৱা স্বামীৰ নাম: আমজাদ আলী ঘৰ নং : ১৩৬ বয়স : 67 লিঙ্গ : মহিলা | JGY0001130 ফটো উপলব্ধ | 174 নাম : ৰফিকুল ইছলাম পিতাৰ নাম: আমজাদ আলী ঘৰ নং : ১৩৬ বয়স : 46 লিঙ্গ : পুৰুষ | JGY0001131 ফটো উপলব্ধ |
| 175 নাম : মৰ্জিনা বেগম স্বামীৰ নাম: ৰফিকুল ইছলাম ঘৰ নং : ১৩৬ বয়স : 36 লিঙ্গ : মহিলা | JGY0033878 ফটো উপলব্ধ | 176 নাম : মাজিৰুল ইছলাম পিতাৰ নাম: ৰফিকুল ইছলাম ঘৰ নং : 136 বয়স : 24 লিঙ্গ : পুৰুষ | JGY0533570 ফটো উপলব্ধ | 177 নাম : মফিদা খাতুন স্বামীৰ নাম: মাজিৰুল ইছলাম ঘৰ নং : 136 বয়স : 24 লিঙ্গ : মহিলা | PIW0093286 ফটো উপলব্ধ |
| 178 নাম : মোঃ নজৰুল ইছলাম পিতাৰ নাম: ৰফিকুল ইছলাম ঘৰ নং : 136 বয়স : 21 লিঙ্গ : পুৰুষ | PIW0015594 ফটো উপলব্ধ | 179 নাম : ৰফিকা বেগম পিতাৰ নাম: ৰফিকুল ইছলাম ঘৰ নং : 136 বয়স : 19 লিঙ্গ : মহিলা | PIW0133397 ফটো উপলব্ধ | 180 নাম : জয়নব নেছা স্বামীৰ নাম: তোতা মিয়া ঘৰ নং : ১৩৭ বয়স : 49 লিঙ্গ : মহিলা | JGY0001133 ফটো উপলব্ধ |



| | | | | | |
|--|--------------------------|---|--------------------------|--|--------------------------|
| 181 নাম : জয়নুদ্দিন পিতাৰ নাম: তোতা মিয়া ঘৰ নং : 137 বয়স : 26 লিঙ্গ : পুৰুষ | PIW000638 ফটো উপলব্ধ | 182 নাম : হাজেৰা খাতুন স্বামীৰ নাম: জয়নুদ্দিন ঘৰ নং : 137 বয়স : 25 লিঙ্গ : মহিলা | PIW0033225 ফটো উপলব্ধ | 183 নাম : ময়নুদ্দিন পিতাৰ নাম: তোতা মিয়া ঘৰ নং : 137 বয়স : 20 লিঙ্গ : পুৰুষ | PIW0000596 ফটো উপলব্ধ |
| 184 নাম : ছায়েদ আলী পিতাৰ নাম: আব্দুল সেখ ঘৰ নং : 138 বয়স : 62 লিঙ্গ : পুৰুষ | JGY0001134 ফটো উপলব্ধ | 185 নাম : মজিবন নেছা স্বামীৰ নাম: ছায়েদ আলী ঘৰ নং : 138 বয়স : 52 লিঙ্গ : মহিলা | JGY0001135 ফটো উপলব্ধ | S 186 নাম : মাৰিয়া খাতুন পিতাৰ নাম: ছায়েদ আলী ঘৰ নং : 138 বয়স : 24 লিঙ্গ : মহিলা | JGY0489112 ফটো উপলব্ধ |
| 187 নাম : ইলিমা খাতুন পিতাৰ নাম: ছায়েদ আলী ঘৰ নং : 138 বয়স : 21 লিঙ্গ : মহিলা | PIW0008714 ফটো উপলব্ধ | 188 নাম : বাৰিয়া বেওঁবা স্বামীৰ নাম: মজিবৰ বহমান ঘৰ নং : 138 বয়স : 62 লিঙ্গ : মহিলা | JGY0001136 ফটো উপলব্ধ | 189 নাম : ফৰিদা বেগম পিতাৰ নাম: ফজৰ আলী ঘৰ নং : 139 ক বয়স : 23 লিঙ্গ : মহিলা | PIW0015073 ফটো উপলব্ধ |
| 190 নাম : ফজৰ আলী পিতাৰ নাম: ফালু সেখ ঘৰ নং : 139 ক বয়স : 62 লিঙ্গ : পুৰুষ | JGY0001137 ফটো উপলব্ধ | 191 নাম : জেলেমন নেছা স্বামীৰ নাম: ছুৰমান আলী ঘৰ নং : 180 বয়স : 52 লিঙ্গ : মহিলা | JGY0001139 ফটো উপলব্ধ | 192 নাম : মোবাৰক আলী তালুকদাৰ পিতাৰ নাম: জহিৰ উদ্দিন তালুকদাৰ ঘৰ নং : 180 বয়স : 34 লিঙ্গ : পুৰুষ | JGY1802499 ফটো উপলব্ধ |
| 193 নাম : বাক্কৰ আলী পিতাৰ নাম: ছুৰমান আলী ঘৰ নং : 180 বয়স : 31 লিঙ্গ : পুৰুষ | JGY2242117 ফটো উপলব্ধ | 194 নাম : নজিদা বেগম পিতাৰ নাম: ছুৰমান আলী ঘৰ নং : 140 বয়স : 25 লিঙ্গ : মহিলা | JGY0398156 ফটো উপলব্ধ | 195 নাম : বেজাক আলী পিতাৰ নাম: ছুৰমান আলী ঘৰ নং : 140 বয়স : 21 লিঙ্গ : পুৰুষ | PIW0015784 ফটো উপলব্ধ |
| 196 নাম : জাহানউদ্দিন পিতাৰ নাম: মহিম সেখ ঘৰ নং : 181 বয়স : 62 লিঙ্গ : পুৰুষ | JGY0001140 ফটো উপলব্ধ | 197 নাম : বাহিৰন নেছা স্বামীৰ নাম: জাহানউদ্দিন ঘৰ নং : 181 বয়স : 52 লিঙ্গ : মহিলা | JGY0001141 ফটো উপলব্ধ | 198 নাম : আব্দুল আজিজ পিতাৰ নাম: জাহান উদ্দিন ঘৰ নং : 141 বয়স : 26 লিঙ্গ : পুৰুষ | JGY0440586 ফটো উপলব্ধ |
| 199 নাম : আজিনৰ বহমান পিতাৰ নাম: জাহান উদ্দিন ঘৰ নং : 141 বয়স : 21 লিঙ্গ : পুৰুষ | PIW0011395 ফটো উপলব্ধ | 200 নাম : ছুৰতজান বেওঁবা স্বামীৰ নাম: নূৰ হোছেন ঘৰ নং : 182 বয়স : 57 লিঙ্গ : মহিলা | JGY0001142 ফটো উপলব্ধ | 201 নাম : কামাল আলী পিতাৰ নাম: নূৰ হুছেইন সেখ ঘৰ নং : 142 বয়স : 26 লিঙ্গ : পুৰুষ | PIW0053942 ফটো উপলব্ধ |
| 202 নাম : মমতাজ বেগম স্বামীৰ নাম: নবীৰ হুছেন ঘৰ নং : 182 ক বয়স : 34 লিঙ্গ : মহিলা | JGY1802875 ফটো উপলব্ধ | 203 নাম : ওমৰ আলী পিতাৰ নাম: হজৰত আলী ঘৰ নং : 183 বয়স : 33 লিঙ্গ : পুৰুষ | JGY0040006 ফটো উপলব্ধ | 204 নাম : কুৰবান আলী পিতাৰ নাম: মুজাফৰ আলী ঘৰ নং : 188 বয়স : 58 লিঙ্গ : পুৰুষ | JGY0001143 ফটো উপলব্ধ |
| 205 নাম : বাহাতন নেছা স্বামীৰ নাম: কুৰবান আলী ঘৰ নং : 188 বয়স : 52 লিঙ্গ : মহিলা | JGY0001144 ফটো উপলব্ধ | 206 নাম : বাহাৰুল ইছলাম পিতাৰ নাম: কুৰপান আলী ঘৰ নং : 188 বয়স : 32 লিঙ্গ : পুৰুষ | JGY2242388 ফটো উপলব্ধ | 207 নাম : কচিৰন নেছা পিতাৰ নাম: কুৰবান আলী ঘৰ নং : 144 বয়স : 31 লিঙ্গ : মহিলা | JGY0553446 ফটো উপলব্ধ |
| 208 নাম : বাৰিশদা বেগম পিতাৰ নাম: কুৰবান আলী ঘৰ নং : 144 বয়স : 26 লিঙ্গ : পুৰুষ | JGY0501775 ফটো উপলব্ধ | 209 নাম : তাহাৰুল ইছলাম পিতাৰ নাম: কুৰবান আলী ঘৰ নং : 144 বয়স : 25 লিঙ্গ : পুৰুষ | PIW0027169 ফটো উপলব্ধ | 210 নাম : ছফিকুল ইছলাম পিতাৰ নাম: কুৰপান আলী ঘৰ নং : 144 বয়স : 23 লিঙ্গ : পুৰুষ | PIW0001248 ফটো উপলব্ধ |



| | | | | | | | | | | | |
|-----|------------|------------|--|-----|------------|------------|--|-------|------------|------------|--|
| 211 | JGY0001145 | ফটো উপলব্ধ | নাম : হায়দৰ আলী পিতাৰ নাম: আব্দুল কাদেৰ সৰকাৰ ঘৰ নং : ১৪৬ বয়স : 57 লিঙ্গ : পুৰুষ | 212 | JGY0001146 | ফটো উপলব্ধ | নাম : সূৰ্য্য ভান স্বামীৰ নাম: হায়দৰ আলী ঘৰ নং : ১৪৬ বয়স : 45 লিঙ্গ : মহিলা | 213 | JGY0552448 | ফটো উপলব্ধ | নাম : শাহাদত আলী পিতাৰ নাম: হায়দৰ আলী ঘৰ নং : 146 বয়স : 25 লিঙ্গ : পুৰুষ |
| 214 | PIW0063016 | ফটো উপলব্ধ | নাম : হালিদা বেগম পিতাৰ নাম: হায়দৰ আলী ঘৰ নং : 146 বয়স : 22 লিঙ্গ : মহিলা | 215 | JGY4051108 | ফটো উপলব্ধ | নাম : ছাইনুল হক পিতাৰ নাম: হায়দৰ আলী ঘৰ নং : ১৪৬ বয়স : 21 লিঙ্গ : পুৰুষ | 216 | JGY0001147 | ফটো উপলব্ধ | নাম : ফজলুৰ ৰহমান পিতাৰ নাম: কাৰিম সেখ ঘৰ নং : ১৪৭ বয়স : 76 লিঙ্গ : পুৰুষ |
| 217 | JGY0001148 | ফটো উপলব্ধ | নাম : বাহেলা খাতুন স্বামীৰ নাম: ফজলুৰ ৰহমান ঘৰ নং : ১৪৭ বয়স : 60 লিঙ্গ : মহিলা | 218 | JGY0001150 | ফটো উপলব্ধ | নাম : আজিজুৰ ৰহমান পিতাৰ নাম: ফজলুৰ ৰহমান ঘৰ নং : ১৪৭ বয়স : 40 লিঙ্গ : পুৰুষ | # 219 | JGY0261107 | ফটো উপলব্ধ | নাম : কহিনুৰ আক্তাৰ স্বামীৰ নাম: আজিজুৰ ৰহমান ঘৰ নং : ১৪৭ বয়স : 27 লিঙ্গ : মহিলা |
| 220 | JGY4085759 | ফটো উপলব্ধ | নাম : আমিনুল ইছলাম পিতাৰ নাম: হাছেন আলী ঘৰ নং : 147 ক বয়স : 26 লিঙ্গ : পুৰুষ | 221 | PIW0097766 | ফটো উপলব্ধ | নাম : ইয়ানৰ ইছলাম পিতাৰ নাম: হাছেন আলী ঘৰ নং : 147 ক বয়স : 24 লিঙ্গ : পুৰুষ | 222 | PIW0101766 | ফটো উপলব্ধ | নাম : মমিন আলী পিতাৰ নাম: হাছেন আলী ঘৰ নং : 147 ক বয়স : 19 লিঙ্গ : পুৰুষ |
| 223 | JGY0001151 | ফটো উপলব্ধ | নাম : হাছেন আলী পিতাৰ নাম: আফাচউদ্দিন ঘৰ নং : ১৪৭ ক বয়স : 48 লিঙ্গ : পুৰুষ | 224 | JGY0001152 | ফটো উপলব্ধ | নাম : আলিয়া বেগম স্বামীৰ নাম: হাছেন আলী ঘৰ নং : ১৪৭ ক বয়স : 44 লিঙ্গ : মহিলা | # 225 | JGY0001153 | ফটো উপলব্ধ | নাম : আব্দুল মজিদ পিতাৰ নাম: হজু সেখ ঘৰ নং : ১৪৮ বয়স : 62 লিঙ্গ : পুৰুষ |
| 226 | JGY0001154 | ফটো উপলব্ধ | নাম : শুকিতন নেছা স্বামীৰ নাম: আব্দুল মজিদ ঘৰ নং : ১৪৮ বয়স : 52 লিঙ্গ : মহিলা | 227 | JGY0043588 | ফটো উপলব্ধ | নাম : মনুৰ উদ্দিন পিতাৰ নাম: আব্দুল মজিদ ঘৰ নং : ১৪৮ বয়স : 32 লিঙ্গ : পুৰুষ | S 228 | PIW0010504 | ফটো উপলব্ধ | নাম : মফিদা খাতুন পিতাৰ নাম: আব্দুল মজিদ ঘৰ নং : 148 বয়স : 32 লিঙ্গ : মহিলা |
| 229 | JGY0241307 | ফটো উপলব্ধ | নাম : মনজ খাতুন স্বামীৰ নাম: মনুৰুদ্দিন আলী ঘৰ নং : ১৪৮ বয়স : 29 লিঙ্গ : মহিলা | 230 | JGY0043778 | ফটো উপলব্ধ | নাম : মফিদুল ইছলাম পিতাৰ নাম: আব্দুল মজিদ ঘৰ নং : ১৪৮ বয়স : 29 লিঙ্গ : পুৰুষ | 231 | JGY1303361 | ফটো উপলব্ধ | নাম : মফিজ উদ্দীন পিতাৰ নাম: আব্দুল মজিদ ঘৰ নং : 148 বয়স : 24 লিঙ্গ : পুৰুষ |
| 232 | JGY1281245 | ফটো উপলব্ধ | নাম : মহিবন নেছা পিতাৰ নাম: আব্দুল মজিদ ঘৰ নং : 148 বয়স : 23 লিঙ্গ : মহিলা | 233 | JGY0001155 | ফটো উপলব্ধ | নাম : হজৰত আলী পিতাৰ নাম: কাশেম আলী ঘৰ নং : ১৪৯ বয়স : 62 লিঙ্গ : পুৰুষ | 234 | JGY0001157 | ফটো উপলব্ধ | নাম : কমেলা খাতুন স্বামীৰ নাম: হজৰত আলী ঘৰ নং : ১৪৯ বয়স : 56 লিঙ্গ : মহিলা |
| 235 | JGY0001158 | ফটো উপলব্ধ | নাম : ছলেমান আলী পিতাৰ নাম: হজৰত আলী ঘৰ নং : ১৪৯ বয়স : 40 লিঙ্গ : পুৰুষ | 236 | PIW0086496 | ফটো উপলব্ধ | নাম : ছকিবন নেছা পিতাৰ নাম: হজৰত আলী ঘৰ নং : 149 বয়স : 21 লিঙ্গ : মহিলা | 237 | JGY0001159 | ফটো উপলব্ধ | নাম : ইদ্রিছ আলী তালুকদাৰ পিতাৰ নাম: জাহিৰুদ্দিন তালুদাৰ ঘৰ নং : ১৫০ বয়স : 48 লিঙ্গ : পুৰুষ |
| 238 | JGY0001160 | ফটো উপলব্ধ | নাম : ছকিনা খাতুন স্বামীৰ নাম: ইদ্রিছ আলী তালুকদাৰ ঘৰ নং : ১৫০ বয়স : 48 লিঙ্গ : মহিলা | 239 | JGY0091793 | ফটো উপলব্ধ | নাম : শফিকুল ইছলাম তালুকদাৰ পিতাৰ নাম: ইদ্রিছ আলী তালুকদাৰ ঘৰ নং : ১৫০ বয়স : 28 লিঙ্গ : পুৰুষ | 240 | PIW0063958 | ফটো উপলব্ধ | নাম : সহিদ আলী তালুকদাৰ পিতাৰ নাম: ইদ্রিছ আলী তালুকদাৰ ঘৰ নং : 150 বয়স : 24 লিঙ্গ : পুৰুষ |



| | | | | | |
|---|--------------------------|---|--------------------------|---|--------------------------|
| 241 নাম : শুকিতন নেছা পিতাৰ নাম: ইদ্রিছ আলী তালুকদাৰ ঘৰ নং : 150 বয়স : 22 লিঙ্গ : মহিলা | PIW0063917 ফটো উপলব্ধ | 242 নাম : জহৰ আলী পিতাৰ নাম: জিয়াবুদ্দিন সেখ ঘৰ নং : 151 বয়স : 69 লিঙ্গ : পুৰুষ | JGY0001161 ফটো উপলব্ধ | 243 নাম : হাজেৰা খাতুন স্বামীৰ নাম: জহৰ আলী ঘৰ নং : 151 বয়স : 60 লিঙ্গ : মহিলা | JGY0001162 ফটো উপলব্ধ |
| 244 নাম : হাফিজ উদ্দিন পিতাৰ নাম: জহৰ আলী ঘৰ নং : 151 বয়স : 36 লিঙ্গ : পুৰুষ | JGY1802228 ফটো উপলব্ধ | 245 নাম : সাহিদা বেগম স্বামীৰ নাম: হাফিজ উদ্দিন ঘৰ নং : 151 বয়স : 27 লিঙ্গ : মহিলা | JGY0099291 ফটো উপলব্ধ | 246 নাম : ফতেমা বেগম পিতাৰ নাম: জহৰ আলী ঘৰ নং : 151 বয়স : 25 লিঙ্গ : মহিলা | JGY0556985 ফটো উপলব্ধ |
| 247 নাম : মোঃ গিয়াছউদ্দিন পিতাৰ নাম: মোঃ জহৰ আলী ঘৰ নং : 151 বয়স : 23 লিঙ্গ : পুৰুষ | JGY1418391 ফটো উপলব্ধ | 248 নাম : মহঃ নাছিবউদ্দিন পিতাৰ নাম: মোঃ জহৰ আলী ঘৰ নং : 151 বয়স : 22 লিঙ্গ : পুৰুষ | JGY1417625 ফটো উপলব্ধ | 249 নাম : অবিৰন খাতুন স্বামীৰ নাম: মোঃ গিয়াছউদ্দিন ঘৰ নং : 151 বয়স : 20 লিঙ্গ : মহিলা | PIW0060509 ফটো উপলব্ধ |
| 250 নাম : নিজামুদ্দিন পিতাৰ নাম: জহৰ আলী ঘৰ নং : 151 বয়স : 20 লিঙ্গ : পুৰুষ | PIW0060517 ফটো উপলব্ধ | 251 নাম : বিষ্ণা আলী পিতাৰ নাম: বৰকত আলী ঘৰ নং : 152 বয়স : 60 লিঙ্গ : পুৰুষ | JGY0001163 ফটো উপলব্ধ | 252 নাম : আনোৱাৰা খাতুন স্বামীৰ নাম: বিষ্ণা আলী ঘৰ নং : 152 বয়স : 45 লিঙ্গ : মহিলা | JGY0001164 ফটো উপলব্ধ |
| 253 নাম : আয়মনা খাতুন স্বামীৰ নাম: আবজাল আলী ঘৰ নং : 152 বয়স : 38 লিঙ্গ : মহিলা | PIW0085266 ফটো উপলব্ধ | 254 নাম : আবজাল আলী পিতাৰ নাম: বিষ্ণা আলী ঘৰ নং : 152 বয়স : 35 লিঙ্গ : পুৰুষ | JGY0047118 ফটো উপলব্ধ | 255 নাম : নাছিমা খাতুন পিতাৰ নাম: বিশা আলী ঘৰ নং : 152 বয়স : 25 লিঙ্গ : মহিলা | JGY1234210 ফটো উপলব্ধ |
| 256 নাম : মোঃ আমিনুল ইছলাম পিতাৰ নাম: বিশা আলী ঘৰ নং : 152 বয়স : 22 লিঙ্গ : পুৰুষ | JGY1423326 ফটো উপলব্ধ | 257 নাম : ছানিদল ইছলাম পিতাৰ নাম: বিশা আলী ঘৰ নং : 152 বয়স : 19 লিঙ্গ : পুৰুষ | PIW0118224 ফটো উপলব্ধ | 258 নাম : জহৰুল ইছলাম পিতাৰ নাম: কুদ্দুছ আলী ঘৰ নং : 152ক বয়স : 38 লিঙ্গ : পুৰুষ | JGY0001165 ফটো উপলব্ধ |
| 259 নাম : বহিমা খাতুন স্বামীৰ নাম: জহৰুল ইছলাম ঘৰ নং : 152ক বয়স : 32 লিঙ্গ : মহিলা | JGY1802784 ফটো উপলব্ধ | 260 নাম : কুদ্দুছ আলী পিতাৰ নাম: লাল মামুদ ঘৰ নং : 155 বয়স : 77 লিঙ্গ : পুৰুষ | JGY0001166 ফটো উপলব্ধ | 261 নাম : নুৰুল হক পিতাৰ নাম: কুদ্দুছ আলী ঘৰ নং : 155 বয়স : 49 লিঙ্গ : পুৰুষ | JGY0001168 ফটো উপলব্ধ |
| 262 নাম : কুলচুম বিবি পিতাৰ নাম: কুদ্দুছ আলী ঘৰ নং : 155 বয়স : 37 লিঙ্গ : মহিলা | JGY1492610 ফটো উপলব্ধ | 263 নাম : ফাতেমা খাতুন পিতাৰ নাম: কুদ্দুছ আলী ঘৰ নং : 155 বয়স : 35 লিঙ্গ : মহিলা | PIW0033241 ফটো উপলব্ধ | 264 নাম : হামেদ আলী পিতাৰ নাম: কুদ্দুছ আলী ঘৰ নং : 155 বয়স : 33 লিঙ্গ : পুৰুষ | JGY0244095 ফটো উপলব্ধ |
| 265 নাম : কুলচুম নেছা স্বামীৰ নাম: জামাল উদ্দিন ঘৰ নং : 155 বয়স : 31 লিঙ্গ : মহিলা | JGY0049049 ফটো উপলব্ধ | 266 নাম : জামাল বাদশা পিতাৰ নাম: কুদ্দুছ আলী ঘৰ নং : 155 বয়স : 30 লিঙ্গ : পুৰুষ | JGY0049197 ফটো উপলব্ধ | 267 নাম : লালচান আলী পিতাৰ নাম: কুদ্দুছ আলী ঘৰ নং : 155 বয়স : 30 লিঙ্গ : পুৰুষ | JGY0244178 ফটো উপলব্ধ |
| 268 নাম : ফুলেছা খাতুন স্বামীৰ নাম: লালচান আলী ঘৰ নং : 155 বয়স : 25 লিঙ্গ : মহিলা | PIW0064097 ফটো উপলব্ধ | # 269 নাম : আহমত আলী পিতাৰ নাম: আলী আকবৰ আকবৰ ঘৰ নং : 156ক বয়স : 23 লিঙ্গ : পুৰুষ | PIW0031997 ফটো উপলব্ধ | # 270 নাম : বহমত আলী পিতাৰ নাম: আলী আকবৰ আকবৰ ঘৰ নং : 156ক বয়স : 20 লিঙ্গ : পুৰুষ | PIW0029702 ফটো উপলব্ধ |



| | | | | | |
|--|--------------------------|---|--------------------------|--|--------------------------|
| # 271 নাম : মোঃ আব্বাছ আলী পিতাৰ নাম : নূৰুল ইছলাম ঘৰ নং : 155 ক বয়স : 22 লিঙ্গ : পুৰুষ | PIW0074567 ফটো উপলব্ধ | 272 নাম : নূৰুল ইছলাম পিতাৰ নাম : কুদ্দুচ আলী ঘৰ নং : 155 ক বয়স : 45 লিঙ্গ : পুৰুষ | JGY0001169 ফটো উপলব্ধ | 273 নাম : মৰজিনা খাতুন স্বামীৰ নাম : নূৰুল ইছলাম ঘৰ নং : 155 ক বয়স : 40 লিঙ্গ : মহিলা | JGY0001170 ফটো উপলব্ধ |
| 274 নাম : আলী একবৰ পিতাৰ নাম : লাল মামুদ ঘৰ নং : 156 বয়স : 60 লিঙ্গ : পুৰুষ | JGY0001171 ফটো উপলব্ধ | 275 নাম : হামিদা খাতুন স্বামীৰ নাম : আলী একবৰ ঘৰ নং : 156 বয়স : 58 লিঙ্গ : মহিলা | JGY0001172 ফটো উপলব্ধ | 276 নাম : আকলিমা বেগম পিতাৰ নাম : আলী একবৰ ঘৰ নং : 156 বয়স : 29 লিঙ্গ : মহিলা | JGY0269191 ফটো উপলব্ধ |
| 277 নাম : হানিফ আলী পিতাৰ নাম : আলী একবৰ ঘৰ নং : 156 বয়স : 26 লিঙ্গ : পুৰুষ | JGY0268573 ফটো উপলব্ধ | 278 নাম : ছবি বেওঁৱা স্বামীৰ নাম : হাকিম উদ্দিন ঘৰ নং : 159 বয়স : 73 লিঙ্গ : মহিলা | JGY0001173 ফটো উপলব্ধ | # 279 নাম : জুলহাস আলী পিতাৰ নাম : জলিল মিয়া ঘৰ নং : 159 বয়স : 43 লিঙ্গ : পুৰুষ | JGY0001174 ফটো উপলব্ধ |
| #2 280 নাম : মনোৱাৰা বেগম স্বামীৰ নাম : জুলহাস আলী ঘৰ নং : 159 বয়স : 35 লিঙ্গ : মহিলা | JGY0001175 ফটো উপলব্ধ | 281 নাম : মনিৰুল ইছলাম পিতাৰ নাম : জুলহাস আলী ঘৰ নং : 157 বয়স : 20 লিঙ্গ : পুৰুষ | PIW0065326 ফটো উপলব্ধ | 282 নাম : কদতান স্বামীৰ নাম : দাৰোগ আলী ঘৰ নং : 158 বয়স : 65 লিঙ্গ : মহিলা | JGY0001177 ফটো উপলব্ধ |
| 283 নাম : কদম আলী পিতাৰ নাম : দাৰোগ আলী ঘৰ নং : 158 বয়স : 38 লিঙ্গ : পুৰুষ | JGY0001178 ফটো উপলব্ধ | 284 নাম : ফিৰোজা বেগম পিতাৰ নাম : দাৰোগ আলী ঘৰ নং : 158 বয়স : 33 লিঙ্গ : মহিলা | JGY2242366 ফটো উপলব্ধ | 285 নাম : নূৰজাহান বেগম স্বামীৰ নাম : কদম আলী ঘৰ নং : 158 বয়স : 29 লিঙ্গ : মহিলা | JGY0245118 ফটো উপলব্ধ |
| 286 নাম : আব শ্যামা পিতাৰ নাম : দাৰোগ আলী ঘৰ নং : 158 বয়স : 28 লিঙ্গ : পুৰুষ | JGY0245167 ফটো উপলব্ধ | 287 নাম : বাহিৰন নেছা পিতাৰ নাম : কদম আলী ঘৰ নং : 15 বয়স : 25 লিঙ্গ : মহিলা | JGY1303296 ফটো উপলব্ধ | 288 নাম : আব্দুল মোতালেব সেখ পিতাৰ নাম : আমজাদ আলী সেখ ঘৰ নং : 159 বয়স : 50 লিঙ্গ : পুৰুষ | JGY0001179 ফটো উপলব্ধ |
| 289 নাম : ছালেহা খাতুন স্বামীৰ নাম : জবেদ আলী সেখ ঘৰ নং : 159 বয়স : 39 লিঙ্গ : মহিলা | JGY0001181 ফটো উপলব্ধ | 290 নাম : আয়মনা খাতুন স্বামীৰ নাম : আব্দুল মোতালেব সেখ ঘৰ নং : 159 বয়স : 35 লিঙ্গ : মহিলা | JGY0001182 ফটো উপলব্ধ | 291 নাম : ফুলমতী বেগম পিতাৰ নাম : আব্দুল মোতালেব সেখ ঘৰ নং : 159 বয়স : 33 লিঙ্গ : মহিলা | PIW0064139 ফটো উপলব্ধ |
| 292 নাম : মমতাজ বেগম পিতাৰ নাম : আব্দুল মোতালেব সেখ ঘৰ নং : 159 বয়স : 29 লিঙ্গ : মহিলা | PIW0062208 ফটো উপলব্ধ | 293 নাম : আমিনুল ইছলাম পিতাৰ নাম : মোতালেব সেখ ঘৰ নং : 159 বয়স : 23 লিঙ্গ : পুৰুষ | PIW0050435 ফটো উপলব্ধ | 294 নাম : মনোৱাৰা খাতুন স্বামীৰ নাম : আমিনুল ইছলাম ঘৰ নং : 159 বয়স : 21 লিঙ্গ : মহিলা | PIW0062703 ফটো উপলব্ধ |
| 295 নাম : ছাইদুল ৰহমান মাতৃৰ নাম : ছালেহা খাতুন ঘৰ নং : 159 বয়স : 20 লিঙ্গ : পুৰুষ | PIW0011502 ফটো উপলব্ধ | 296 নাম : ছোৰহাব আলী পিতাৰ নাম : হাকিমুদ্দিন ঘৰ নং : 160 বয়স : 63 লিঙ্গ : পুৰুষ | JGY0001183 ফটো উপলব্ধ | E 297 নাম : আনোৱাৰা খাতুন স্বামীৰ নাম : ছোৰহাব আলী ঘৰ নং : 160 বয়স : 53 লিঙ্গ : মহিলা | JGY0001184 ফটো উপলব্ধ |
| 298 নাম : কাসেম আলী পিতাৰ নাম : ছোৰহাব আলী ঘৰ নং : 160 বয়স : 26 লিঙ্গ : পুৰুষ | PIW0091108 ফটো উপলব্ধ | 299 নাম : হাছেন আলী মণ্ডল পিতাৰ নাম : হাকিমুদ্দিন ঘৰ নং : 161 বয়স : 59 লিঙ্গ : পুৰুষ | JGY0001185 ফটো উপলব্ধ | 300 নাম : তাৰা ভান স্বামীৰ নাম : হাছেন আলী মণ্ডল ঘৰ নং : 161 বয়স : 51 লিঙ্গ : মহিলা | JGY0001186 ফটো উপলব্ধ |



| | | | | | |
|--|--------------------------|---|--------------------------|---|--------------------------|
| 301 নাম : হাজেৰা খাতুন পিতাৰ নাম: হাচেন আলী মণ্ডল ঘৰ নং : 161 বয়স : 29 লিঙ্গ : মহিলা | JGY1489574 ফটো উপলব্ধ | 302 নাম : চায়না খাতুন পিতাৰ নাম: হাচেন আলী ঘৰ নং : 161 বয়স : 29 লিঙ্গ : মহিলা | PIW0120055 ফটো উপলব্ধ | # 303 নাম : আব বক্কৰ ছিদ্দিক পিতাৰ নাম: হাচেন আলী মণ্ডল ঘৰ নং : 161 বয়স : 27 লিঙ্গ : পুৰুষ | PIW0103861 ফটো উপলব্ধ |
| S 304 নাম : মনজিলা বেগম পিতাৰ নাম: হাচেন আলী মণ্ডল ঘৰ নং : 161 বয়স : 25 লিঙ্গ : মহিলা | JGY0555870 ফটো উপলব্ধ | 305 নাম : ইয়াছমিনা বেগম পিতাৰ নাম: হাচেন আলী ঘৰ নং : 161 বয়স : 22 লিঙ্গ : মহিলা | JGY1418292 ফটো উপলব্ধ | 306 নাম : বাহুল আলী পিতাৰ নাম: মইনুল বৰতুইএগা ঘৰ নং : 161 বয়স : 22 লিঙ্গ : পুৰুষ | PIW0122101 ফটো উপলব্ধ |
| 307 নাম : হবি আলী পিতাৰ নাম: মইনুল বৰতুইএগা ঘৰ নং : 161 বয়স : 20 লিঙ্গ : পুৰুষ | PIW0122176 ফটো উপলব্ধ | 308 নাম : শায়ৰা বানো পিতাৰ নাম: হাকিমুদ্দিন ঘৰ নং : 161 বয়স : 43 লিঙ্গ : মহিলা | PIW0108597 ফটো উপলব্ধ | 309 নাম : সহিদ আলী পিতাৰ নাম: বহিমুদ্দিন সেখ ঘৰ নং : 161 বয়স : 61 লিঙ্গ : পুৰুষ | JGY0001188 ফটো উপলব্ধ |
| 310 নাম : বাহাতন বেগম পিতাৰ নাম: বহিমুদ্দিন সেখ ঘৰ নং : 162 বয়স : 54 লিঙ্গ : মহিলা | JGY0001189 ফটো উপলব্ধ | 311 নাম : সহৰ ভানু স্বামীৰ নাম: সহিদ আলী ঘৰ নং : 162 বয়স : 51 লিঙ্গ : মহিলা | JGY0001190 ফটো উপলব্ধ | 312 নাম : ছকিনা বেগুৱা পিতাৰ নাম: বহিমুদ্দিন সেখ ঘৰ নং : 162 বয়স : 42 লিঙ্গ : মহিলা | JGY0001191 ফটো উপলব্ধ |
| 313 নাম : শ্বাহ আলম পিতাৰ নাম: বহিমুদ্দিন সেখ ঘৰ নং : 162 বয়স : 40 লিঙ্গ : পুৰুষ | JGY0001192 ফটো উপলব্ধ | 314 নাম : বুকিয়া খাতুন স্বামীৰ নাম: শ্বাহ আলম ঘৰ নং : 162 বয়স : 37 লিঙ্গ : মহিলা | JGY0001193 ফটো উপলব্ধ | 315 নাম : বাহাৰ আলী মাতৃৰ নাম: বাহাতন বেগম ঘৰ নং : 162 বয়স : 29 লিঙ্গ : পুৰুষ | JGY0246967 ফটো উপলব্ধ |
| 316 নাম : লাল চান আলী মাতৃৰ নাম: বাহাতন বেগম ঘৰ নং : 162 বয়স : 27 লিঙ্গ : পুৰুষ | JGY0268953 ফটো উপলব্ধ | 317 নাম : আছিয়া বেগম পিতাৰ নাম: শ্বাহ আলী ঘৰ নং : 162 বয়স : 27 লিঙ্গ : মহিলা | JGY0268821 ফটো উপলব্ধ | 318 নাম : ছাদেক আলী পিতাৰ নাম: সহিদ আলী ঘৰ নং : 162 বয়স : 27 লিঙ্গ : পুৰুষ | JGY0555698 ফটো উপলব্ধ |
| 319 নাম : বমজান আলী মাতৃৰ নাম: বাহাতন বেগম ঘৰ নং : 162 বয়স : 27 লিঙ্গ : পুৰুষ | PIW0064170 ফটো উপলব্ধ | 320 নাম : সাহিনৰ বেগম অন্যান্য: বাহাতন বেগম ঘৰ নং : 162 বয়স : 23 লিঙ্গ : মহিলা | PIW0064188 ফটো উপলব্ধ | 321 নাম : মাজেদা বেগম স্বামীৰ নাম: লাল চান্দ আলী ঘৰ নং : 162 বয়স : 22 লিঙ্গ : মহিলা | PIW0033050 ফটো উপলব্ধ |
| 322 নাম : ছফিকুল ইছলাম মাতৃৰ নাম: ছকিনা বেওৱা ঘৰ নং : 162 বয়স : 21 লিঙ্গ : পুৰুষ | PIW0009498 ফটো উপলব্ধ | 323 নাম : খুদা বক্ক পিতাৰ নাম: ওমৰ উদ্দিন মণ্ডল ঘৰ নং : 162 বয়স : 23 লিঙ্গ : পুৰুষ | JGY1418227 ফটো উপলব্ধ | 324 নাম : মোঃ ইছমাইল আলী পিতাৰ নাম: মোঃ ওমৰুদ্দিন মণ্ডল ঘৰ নং : 162 বয়স : 22 লিঙ্গ : পুৰুষ | JGY1418144 ফটো উপলব্ধ |
| 325 নাম : ইব্রাহিম আলী পিতাৰ নাম: ওমৰ উদ্দিন মণ্ডল ঘৰ নং : 162 বয়স : 20 লিঙ্গ : পুৰুষ | PIW0133306 ফটো উপলব্ধ | 326 নাম : ওমৰ উদ্দিন মণ্ডল পিতাৰ নাম: হাকিমুদ্দিন মণ্ডল ঘৰ নং : 162 বয়স : 56 লিঙ্গ : পুৰুষ | JGY0001194 ফটো উপলব্ধ | 327 নাম : খুদেজা খাতুন স্বামীৰ নাম: ওমৰ উদ্দিন মণ্ডল ঘৰ নং : 162 বয়স : 49 লিঙ্গ : মহিলা | JGY0001195 ফটো উপলব্ধ |
| 328 নাম : আনোবাৰা বেগম স্বামীৰ নাম: আছৰুদ্দিন সেখ ঘৰ নং : 163 বয়স : 62 লিঙ্গ : মহিলা | JGY0001196 ফটো উপলব্ধ | 329 নাম : আনোৰ আলী পিতাৰ নাম: আছৰুদ্দিন সেখ ঘৰ নং : 163 বয়স : 43 লিঙ্গ : পুৰুষ | JGY0001197 ফটো উপলব্ধ | 330 নাম : আমিৰ হুছেইন পিতাৰ নাম: আছৰুদ্দিন সেখ ঘৰ নং : 163 বয়স : 40 লিঙ্গ : পুৰুষ | JGY0001199 ফটো উপলব্ধ |



| | | | | | | | | | | | |
|-----|------------|------------|--|-----|------------|------------|--|-----|------------|------------|--|
| 331 | JGY0489070 | ফটো উপলব্ধ | নাম : ছব্বা খাতুন স্বামীৰ নাম: আমিৰ হুছেইন ঘৰ নং : 163 বয়স : 28 লিঙ্গ : মহিলা | 332 | JGY4087193 | ফটো উপলব্ধ | নাম : শাহ আহমেদ আলী পিতাৰ নাম: মনোৱাৰ হুছেইন ঘৰ নং : 163ক বয়স : 22 লিঙ্গ : পুৰুষ | 333 | JGY0001200 | ফটো উপলব্ধ | নাম : মনোৱাৰ হুছেইন পিতাৰ নাম: সিৰাজল হক ঘৰ নং : ১৬৩ক বয়স : 56 লিঙ্গ : পুৰুষ |
| 334 | JGY0001201 | ফটো উপলব্ধ | নাম : সহৰ ভানু স্বামীৰ নাম: মনোৱাৰ হুছেইন ঘৰ নং : ১৬৩ক বয়স : 52 লিঙ্গ : মহিলা | 335 | JGY0001202 | ফটো উপলব্ধ | নাম : আজিবৰ বহমান পিতাৰ নাম: আব্দুল সেখ ঘৰ নং : ১৬৪ বয়স : 64 লিঙ্গ : পুৰুষ | 336 | JGY0001203 | ফটো উপলব্ধ | নাম : মমতাজ বেগম স্বামীৰ নাম: আজিবৰ বহমান ঘৰ নং : ১৬৪ বয়স : 45 লিঙ্গ : মহিলা |
| 337 | JGY0001204 | ফটো উপলব্ধ | নাম : আমিনুল ইছলাম পিতাৰ নাম: আজিবৰ বহমান ঘৰ নং : ১৬৪ বয়স : 39 লিঙ্গ : পুৰুষ | 338 | JGY1802295 | ফটো উপলব্ধ | নাম : আজাহাৰ আলী পিতাৰ নাম: আজিবৰ বহমান ঘৰ নং : ১৬৪ বয়স : 31 লিঙ্গ : পুৰুষ | 339 | JGY0491217 | ফটো উপলব্ধ | নাম : ছামিৰন নেছা স্বামীৰ নাম: আজাহাৰ আলী ঘৰ নং : 164 বয়স : 25 লিঙ্গ : মহিলা |
| 340 | JGY0234203 | ফটো উপলব্ধ | নাম : ছকিনা বেগম স্বামীৰ নাম: আহাম্মদ আলী খা ঘৰ নং : ১৬৪ক বয়স : 45 লিঙ্গ : মহিলা | 341 | JGY1262005 | ফটো উপলব্ধ | নাম : মহঃ বমজান আলী পিতাৰ নাম: মহঃ আহমেদ খা ঘৰ নং : 164 ক বয়স : 23 লিঙ্গ : পুৰুষ | 342 | JGY0001205 | ফটো উপলব্ধ | নাম : আহাম্মদ খা পিতাৰ নাম: জংসেৰ খা ঘৰ নং : ১৬৪ক বয়স : 71 লিঙ্গ : পুৰুষ |
| 343 | JGY0001207 | ফটো উপলব্ধ | নাম : আব্দুল ছালাম পিতাৰ নাম: কলিমুদ্দিন সেখ ঘৰ নং : ১৬৬ বয়স : 65 লিঙ্গ : পুৰুষ | 344 | JGY0001208 | ফটো উপলব্ধ | নাম : আহাতন নেছা স্বামীৰ নাম: আব্দুল ছালাম ঘৰ নং : ১৬৬ বয়স : 59 লিঙ্গ : মহিলা | 345 | JGY0055426 | ফটো উপলব্ধ | নাম : আশান আলী পিতাৰ নাম: আব্দুল ছালাম ঘৰ নং : ১৬৬ বয়স : 29 লিঙ্গ : পুৰুষ |
| 346 | PIW0042820 | ফটো উপলব্ধ | নাম : চাইনা খাতুন স্বামীৰ নাম: আশান আলী ঘৰ নং : 166 বয়স : 28 লিঙ্গ : মহিলা | 347 | PIW0023606 | ফটো উপলব্ধ | নাম : পাশান আলী পিতাৰ নাম: আব্দুল ছালাম ঘৰ নং : 166 বয়স : 27 লিঙ্গ : পুৰুষ | 348 | PIW0018168 | ফটো উপলব্ধ | নাম : নৌশাদ আলী পিতাৰ নাম: আব্দুল ছালাম ঘৰ নং : 166 বয়স : 25 লিঙ্গ : পুৰুষ |
| 349 | PIW0017939 | ফটো উপলব্ধ | নাম : ছলেমান আলী পিতাৰ নাম: আব্দুল ছালাম ঘৰ নং : 166 বয়স : 21 লিঙ্গ : পুৰুষ | 350 | PIW0014480 | ফটো উপলব্ধ | নাম : লোকমান আলী পিতাৰ নাম: আব্দুল ছালাম ঘৰ নং : 166 বয়স : 20 লিঙ্গ : পুৰুষ | 351 | JGY0001209 | ফটো উপলব্ধ | নাম : বহিম বাদশা পিতাৰ নাম: মজিবৰ বহমান ঘৰ নং : ১৬৭ বয়স : 53 লিঙ্গ : পুৰুষ |
| 352 | JGY0001210 | ফটো উপলব্ধ | নাম : জমিলা খাতুন স্বামীৰ নাম: বহিম বাদশা ঘৰ নং : ১৬৭ বয়স : 48 লিঙ্গ : মহিলা | 353 | JGY0055848 | ফটো উপলব্ধ | নাম : জম্বৰ উদ্দিন পিতাৰ নাম: বহিম বাদশা ঘৰ নং : ১৬৭ বয়স : 29 লিঙ্গ : পুৰুষ | 354 | JGY0507855 | ফটো উপলব্ধ | নাম : ওমৰ আলী পিতাৰ নাম: বহিম বাদশা ঘৰ নং : 167 বয়স : 23 লিঙ্গ : পুৰুষ |
| 355 | PIW0020156 | ফটো উপলব্ধ | নাম : শহিদুল ইছলাম পিতাৰ নাম: বহিম বাদশা ঘৰ নং : 167 বয়স : 21 লিঙ্গ : পুৰুষ | 356 | PIW0082255 | ফটো উপলব্ধ | নাম : বুকমিনা বেগম পিতাৰ নাম: বহিম বাদশা ঘৰ নং : 167 বয়স : 20 লিঙ্গ : মহিলা | 357 | JGY0001211 | ফটো উপলব্ধ | নাম : লাল মিঞা পিতাৰ নাম: সিৰাজল হক ঘৰ নং : ১৬৮ বয়স : 53 লিঙ্গ : পুৰুষ |
| 358 | JGY0001212 | ফটো উপলব্ধ | নাম : মহৰ আলী পিতাৰ নাম: সিৰাজল হক ঘৰ নং : ১৬৮ বয়স : 50 লিঙ্গ : পুৰুষ | 359 | JGY0001213 | ফটো উপলব্ধ | নাম : ৰং ভানু স্বামীৰ নাম: লাল মিঞা ঘৰ নং : ১৬৮ বয়স : 48 লিঙ্গ : মহিলা | 360 | JGY0001214 | ফটো উপলব্ধ | নাম : সামাতন ভানু স্বামীৰ নাম: মহৰ আলী ঘৰ নং : ১৬৮ বয়স : 43 লিঙ্গ : মহিলা |



| | | | | | |
|---|--------------------------|---|--------------------------|---|--------------------------|
| 361 নাম : বফিকুল মিঞা পিতাৰ নাম: লাল মিঞা ঘৰ নং : ১৬৮ বয়স : 31 লিঙ্গ : পুৰুষ | JGY1802693 ফটো উপলব্ধ | # 362 নাম : খালিদা বেগম স্বামীৰ নাম: আসিফ আল ফাৰুক ঘৰ নং : 168ক বয়স : 25 লিঙ্গ : মহিলা | JGY0347740 ফটো উপলব্ধ | 363 নাম : মালেকা বেগম পিতাৰ নাম: লাল মিঞা ঘৰ নং : 168 বয়স : 23 লিঙ্গ : মহিলা | JGY0533604 ফটো উপলব্ধ |
| 364 নাম : বহুল আমিন পিতাৰ নাম: লাল মিঞা ঘৰ নং : 168 বয়স : 21 লিঙ্গ : পুৰুষ | PIW0017772 ফটো উপলব্ধ | 365 নাম : মুন্নাফ মিঞা পিতাৰ নাম: লাল মিঞা ঘৰ নং : 168 বয়স : 20 লিঙ্গ : পুৰুষ | PIW0117036 ফটো উপলব্ধ | 366 নাম : সাজেদা খাতুন স্বামীৰ নাম: সহৰ আলী ঘৰ নং : 168 ক বয়স : 33 লিঙ্গ : মহিলা | GML9741202 ফটো উপলব্ধ |
| 367 নাম : আসিফ আল ফাৰুক পিতাৰ নাম: হায়েত আলী ঘৰ নং : 168ক বয়স : 25 লিঙ্গ : পুৰুষ | JGY0552596 ফটো উপলব্ধ | # 368 নাম : মাছুমা আকতাৰ পিতাৰ নাম: হায়েত আলী ঘৰ নং : 168ক বয়স : 20 লিঙ্গ : মহিলা | PIW0111534 ফটো উপলব্ধ | 369 নাম : হায়েত আলী পিতাৰ নাম: হামেদ আলী ঘৰ নং : 168ক বয়স : 60 লিঙ্গ : পুৰুষ | JGY0001215 ফটো উপলব্ধ |
| 370 নাম : বেহেনা বেগম স্বামীৰ নাম: হায়েত আলী ঘৰ নং : ১৬৮ক বয়স : 48 লিঙ্গ : মহিলা | JGY0001216 ফটো উপলব্ধ | 371 নাম : অহেদ আলী পিতাৰ নাম: হামেদ আলী ঘৰ নং : ১৬৮ক বয়স : 43 লিঙ্গ : পুৰুষ | JGY0001217 ফটো উপলব্ধ | 372 নাম : সহৰ আলী পিতাৰ নাম: হামেদ আলী ঘৰ নং : ১৬৮ক বয়স : 38 লিঙ্গ : পুৰুষ | JGY0001218 ফটো উপলব্ধ |
| 373 নাম : নাজিমা খাতুন স্বামীৰ নাম: অহেদ আলী ঘৰ নং : ১৬৮ক বয়স : 37 লিঙ্গ : মহিলা | JGY1802820 ফটো উপলব্ধ | 374 নাম : মহিবন নেছা স্বামীৰ নাম: আব্দুল কাদের সৰকাৰ ঘৰ নং : ১৬৯ বয়স : 59 লিঙ্গ : মহিলা | JGY0001219 ফটো উপলব্ধ | 375 নাম : মহিব উদ্দিন পিতাৰ নাম: আব্দুল কাদের ঘৰ নং : 169 বয়স : 33 লিঙ্গ : পুৰুষ | PIW0001222 ফটো উপলব্ধ |
| 376 নাম : ছিবাৰন বেওবা স্বামীৰ নাম: আহইলা সেখ ঘৰ নং : ১৭০ বয়স : 75 লিঙ্গ : মহিলা | JGY0001220 ফটো উপলব্ধ | 377 নাম : আবেদ আলী পিতাৰ নাম: আহইলা সেখ ঘৰ নং : ১৭০ বয়স : 56 লিঙ্গ : পুৰুষ | JGY0001221 ফটো উপলব্ধ | 378 নাম : বাক্কৰ আলী পিতাৰ নাম: আহইলা সেখ ঘৰ নং : ১৭০ বয়স : 40 লিঙ্গ : পুৰুষ | JGY0001222 ফটো উপলব্ধ |
| 379 নাম : লাইলি খাতুন স্বামীৰ নাম: ছামেদ আলী ঘৰ নং : ১৭০ বয়স : 31 লিঙ্গ : মহিলা | JGY0121301 ফটো উপলব্ধ | 380 নাম : ছামেদ আলী পিতাৰ নাম: আবেদ আলী ঘৰ নং : 170 বয়স : 30 লিঙ্গ : পুৰুষ | JGY0555854 ফটো উপলব্ধ | 381 নাম : আনোৱাৰা বেগম স্বামীৰ নাম: বাক্কৰ আলী ঘৰ নং : 170 বয়স : 28 লিঙ্গ : মহিলা | JGY0491225 ফটো উপলব্ধ |
| 382 নাম : ছানোয়াৰ হুছেইন পিতাৰ নাম: আবেদ আলী ঘৰ নং : 170 বয়স : 25 লিঙ্গ : পুৰুষ | JGY1223361 ফটো উপলব্ধ | 383 নাম : মনোৱাৰ হুছেইন পিতাৰ নাম: আবেদ আলী ঘৰ নং : 170 বয়স : 23 লিঙ্গ : পুৰুষ | PIW0062919 ফটো উপলব্ধ | 384 নাম : মঃ আনোৱাৰ হোছেইন পিতাৰ নাম: মঃ আবেদ আলী ঘৰ নং : 170 বয়স : 19 লিঙ্গ : পুৰুষ | PIW0142158 ফটো উপলব্ধ |
| 385 নাম : ইয়াছমিনা বেগম পিতাৰ নাম: ইউচুফ আলী সেখ ঘৰ নং : 170 ক বয়স : 20 লিঙ্গ : মহিলা | PIW0010033 ফটো উপলব্ধ | 386 নাম : বাশিদুল ইছলাম পিতাৰ নাম: ইউচুফ আলী সেখ ঘৰ নং : 170ক বয়স : 20 লিঙ্গ : পুৰুষ | PIW0097014 ফটো উপলব্ধ | 387 নাম : ইউচুফ আলী সেখ পিতাৰ নাম: আহইলা সেখ ঘৰ নং : ১৭০ক বয়স : 44 লিঙ্গ : পুৰুষ | JGY0001223 ফটো উপলব্ধ |
| 388 নাম : বাছিবণ বেগম স্বামীৰ নাম: ইউচুফ আলী ঘৰ নং : ১৭০ক বয়স : 40 লিঙ্গ : মহিলা | JGY0001224 ফটো উপলব্ধ | 389 নাম : আব্দুল সেখ পিতাৰ নাম: নজু সেখ ঘৰ নং : ১৭১ বয়স : 87 লিঙ্গ : পুৰুষ | JGY0001225 ফটো উপলব্ধ | 390 নাম : আমিনা খাতুন স্বামীৰ নাম: আব্দুল সেখ ঘৰ নং : ১৭১ বয়স : 77 লিঙ্গ : মহিলা | JGY0001226 ফটো উপলব্ধ |



| | | | | | |
|---|--------------------------|--|--------------------------|---|--------------------------|
| 391 নাম : জায়েদা খাতুন স্বামীৰ নাম : আবেদ আলী ঘৰ নং : ১৭১ বয়স : 54 লিঙ্গ : মহিলা | JGY0001227 ফটো উপলব্ধ | 392 নাম : আবেদ আলী পিতাৰ নাম : আব্দুল সেখ ঘৰ নং : ১৭১ বয়স : 50 লিঙ্গ : পুৰুষ | JGY0001228 ফটো উপলব্ধ | 393 নাম : জায়েদা আলী পিতাৰ নাম : আব্দুল সেখ ঘৰ নং : ১৭১ বয়স : 47 লিঙ্গ : পুৰুষ | JGY0001229 ফটো উপলব্ধ |
| 394 নাম : আনোৱাৰা বিবি স্বামীৰ নাম : জায়েদ আলী ঘৰ নং : ১৭১ বয়স : 42 লিঙ্গ : মহিলা | JGY0001230 ফটো উপলব্ধ | 395 নাম : আকলিমা খাতুন পিতাৰ নাম : আব্দুল সেখ ঘৰ নং : ১৭১ বয়স : 38 লিঙ্গ : মহিলা | JGY1802604 ফটো উপলব্ধ | 396 নাম : মছিবন নেছা স্বামীৰ নাম : আবেদ আলী ঘৰ নং : 171 বয়স : 26 লিঙ্গ : মহিলা | JGY0369694 ফটো উপলব্ধ |
| 397 নাম : বাকিবুল ইছলাম পিতাৰ নাম : আবেদ আলী ঘৰ নং : 171 বয়স : 25 লিঙ্গ : পুৰুষ | JGY0565374 ফটো উপলব্ধ | 398 নাম : চাইনা খাতুন স্বামীৰ নাম : বাকিবুল ইছলাম ঘৰ নং : 171 বয়স : 20 লিঙ্গ : মহিলা | PIW0075671 ফটো উপলব্ধ | 399 নাম : মকিবুল হুছেইন মাতৃৰ নাম : আকলিমা খাতুন ঘৰ নং : 171 বয়স : 19 লিঙ্গ : পুৰুষ | PIW0142125 ফটো উপলব্ধ |
| 400 নাম : জেলেমন নেছা পিতাৰ নাম : আব্দুল সেখ ঘৰ নং : ১৭২ বয়স : 69 লিঙ্গ : মহিলা | JGY0001231 ফটো উপলব্ধ | 401 নাম : ছাত্তাৰ আলী পিতাৰ নাম : আব্দুল সেখ ঘৰ নং : ১৭২ বয়স : 51 লিঙ্গ : পুৰুষ | JGY0001232 ফটো উপলব্ধ | 402 নাম : ফতেমা খাতুন স্বামীৰ নাম : ছাত্তাৰ আলী ঘৰ নং : ১৭২ বয়স : 47 লিঙ্গ : মহিলা | JGY0001233 ফটো উপলব্ধ |
| # 403 নাম : খালেদা বেগম স্বামীৰ নাম : আব্দুল আজিজ ঘৰ নং : 203 বয়স : 40 লিঙ্গ : মহিলা | JGY0001234 ফটো উপলব্ধ | 404 নাম : আকলিমা খাতুন পিতাৰ নাম : আলাবিক্স ঘৰ নং : 172 বয়স : 27 লিঙ্গ : মহিলা | JGY0553461 ফটো উপলব্ধ | 405 নাম : ছাইমা খাতুন পিতাৰ নাম : ছাত্তাৰ আলী ঘৰ নং : 172 বয়স : 25 লিঙ্গ : মহিলা | JGY0556274 ফটো উপলব্ধ |
| 406 নাম : ছাদ্দাম হুছেইন পিতাৰ নাম : ছাত্তাৰ আলী ঘৰ নং : 172 বয়স : 23 লিঙ্গ : পুৰুষ | JGY0489005 ফটো উপলব্ধ | 407 নাম : আব্দুল বশিদা পিতাৰ নাম : ছাত্তাৰ আলী ঘৰ নং : 172 বয়স : 22 লিঙ্গ : পুৰুষ | JGY1372473 ফটো উপলব্ধ | S 408 নাম : বশিদা বেগম পিতাৰ নাম : ছাত্তাৰ আলী ঘৰ নং : 172 বয়স : 21 লিঙ্গ : মহিলা | PIW0064121 ফটো উপলব্ধ |
| 409 নাম : মাবিয়া খাতুন পিতাৰ নাম : আক্বীছ আলী ঘৰ নং : ১৭২ক বয়স : 27 লিঙ্গ : মহিলা | JGY0268870 ফটো উপলব্ধ | 410 নাম : আছিয়া খাতুন পিতাৰ নাম : আক্বীছ আলী ঘৰ নং : 172 ক বয়স : 25 লিঙ্গ : মহিলা | JGY0490532 ফটো উপলব্ধ | 411 নাম : মফিদুল ইছলাম পিতাৰ নাম : আক্বীছ আলী ঘৰ নং : 172 ক বয়স : 24 লিঙ্গ : পুৰুষ | JGY0490011 ফটো উপলব্ধ |
| 412 নাম : বেজিয়া খাতুন পিতাৰ নাম : আক্বীছ আলী ঘৰ নং : 172ক বয়স : 22 লিঙ্গ : মহিলা | JGY4087276 ফটো উপলব্ধ | 413 নাম : হাউশী বেগম পিতাৰ নাম : মিয়াজান মণ্ডল ঘৰ নং : 88 বয়স : 88 লিঙ্গ : মহিলা | PIW0059402 ফটো উপলব্ধ | 414 নাম : বাছিবন খাতুন স্বামীৰ নাম : আলাবিক্স সেখ ঘৰ নং : 172 খ বয়স : 34 লিঙ্গ : মহিলা | PIW0059188 ফটো উপলব্ধ |
| 415 নাম : বেজিনা খাতুন পিতাৰ নাম : আলাবিক্স সেখ ঘৰ নং : 172 খ বয়স : 21 লিঙ্গ : মহিলা | PIW0023598 ফটো উপলব্ধ | 416 নাম : নাজিমা খাতুন স্বামীৰ নাম : হাফিজুৰ আলী ঘৰ নং : 172 খ বয়স : 21 লিঙ্গ : মহিলা | PIW0032599 ফটো উপলব্ধ | 417 নাম : হালিমা বেগম স্বামীৰ নাম : আলাবিক্স সেখ ঘৰ নং : 172 খ বয়স : 49 লিঙ্গ : মহিলা | PIW0061101 ফটো উপলব্ধ |
| 418 নাম : হাফিজুৰ আলী পিতাৰ নাম : আলা বক্স ঘৰ নং : 172 খ বয়স : 26 লিঙ্গ : পুৰুষ | JGY0565135 ফটো উপলব্ধ | 419 নাম : আলাবিক্স সেখ পিতাৰ নাম : পাহাইল্লা সেখ ঘৰ নং : ১৭২খ বয়স : 56 লিঙ্গ : পুৰুষ | JGY0001237 ফটো উপলব্ধ | 420 নাম : আক্বাস আলী পিতাৰ নাম : আব্দুল সেখ ঘৰ নং : ১৭২ক বয়স : 50 লিঙ্গ : পুৰুষ | JGY0001235 ফটো উপলব্ধ |



| | | | | | | | | |
|---|------------|------------|--|------------|------------|---|------------|------------|
| 421 | JGY0001236 | ফটো উপলব্ধ | # 422 | JGY0001238 | ফটো উপলব্ধ | 423 | JGY0001239 | ফটো উপলব্ধ |
| নাম : মহিতন নেছা স্বামীৰ নাম: আৰুস আলি ঘৰ নং : ১৭২ক বয়স : 44 লিঙ্গ : মহিলা | | | নাম : আছৰুদ্দিন সেখ পিতাৰ নাম: হজু সেখ ঘৰ নং : ১৭৩ বয়স : 58 লিঙ্গ : পুৰুষ | | | নাম : ফাতেমা খাতুন স্বামীৰ নাম: আছৰুদ্দিন সেখ ঘৰ নং : ১৭৩ বয়স : 52 লিঙ্গ : মহিলা | | |
| 424 | JGY1482488 | ফটো উপলব্ধ | 425 | PIW0023465 | ফটো উপলব্ধ | 426 | JGY0001240 | ফটো উপলব্ধ |
| নাম : আছমত আলী পিতাৰ নাম: আছৰুদ্দিন সেখ ঘৰ নং : 173 বয়স : 27 লিঙ্গ : পুৰুষ | | | নাম : জয়ফুল বেগম স্বামীৰ নাম: আছমত আলী ঘৰ নং : 173 বয়স : 21 লিঙ্গ : মহিলা | | | নাম : চান মিঞা পিতাৰ নাম: হজু সেখ ঘৰ নং : ১৭৪ বয়স : 67 লিঙ্গ : পুৰুষ | | |
| 427 | JGY0555342 | ফটো উপলব্ধ | 428 | JGY0489120 | ফটো উপলব্ধ | 429 | JGY0001241 | ফটো উপলব্ধ |
| নাম : নাজিৰ হুছাইন পিতাৰ নাম: চান মিঞা ঘৰ নং : 174 বয়স : 27 লিঙ্গ : পুৰুষ | | | নাম : আৰজিনা খাতুন স্বামীৰ নাম: নাজিৰ হুছেইন ঘৰ নং : 174 বয়স : 24 লিঙ্গ : মহিলা | | | নাম : এহাম আলী পিতাৰ নাম: তাৰেব আলী ঘৰ নং : ১৭৫ বয়স : 87 লিঙ্গ : পুৰুষ | | |
| 430 | JGY0001242 | ফটো উপলব্ধ | 431 | JGY0001243 | ফটো উপলব্ধ | 432 | JGY0001244 | ফটো উপলব্ধ |
| নাম : বাবিয়া খাতুন স্বামীৰ নাম: এহাম আলী ঘৰ নং : ১৭৫ বয়স : 77 লিঙ্গ : মহিলা | | | নাম : কামাল উদ্দিন পিতাৰ নাম: এহাম আলী ঘৰ নং : ১৭৫ বয়স : 62 লিঙ্গ : পুৰুষ | | | নাম : ছকিনা খাতুন স্বামীৰ নাম: কামাল উদ্দিন ঘৰ নং : ১৭৫ বয়স : 53 লিঙ্গ : মহিলা | | |
| 433 | JGY0001245 | ফটো উপলব্ধ | 434 | JGY0001246 | ফটো উপলব্ধ | 435 | JGY1303130 | ফটো উপলব্ধ |
| নাম : আহেদ আলী পিতাৰ নাম: এহাম আলী ঘৰ নং : ১৭৫ বয়স : 48 লিঙ্গ : পুৰুষ | | | নাম : অবিৰন নেছা স্বামীৰ নাম: আহেদ আলী ঘৰ নং : ১৭৫ বয়স : 44 লিঙ্গ : মহিলা | | | নাম : নুৰেজা খাতুন পিতাৰ নাম: কামাল উদ্দিন ঘৰ নং : 175 বয়স : 30 লিঙ্গ : মহিলা | | |
| 436 | JGY0369793 | ফটো উপলব্ধ | 437 | JGY1253814 | ফটো উপলব্ধ | 438 | JGY4091617 | ফটো উপলব্ধ |
| নাম : নুৰভান বেগম পিতাৰ নাম: কামাল উদ্দিন সেখ ঘৰ নং : 175 বয়স : 25 লিঙ্গ : মহিলা | | | নাম : ছফিকুল ইছলাম পিতাৰ নাম: কামাল উদ্দিন ঘৰ নং : 17 বয়স : 23 লিঙ্গ : পুৰুষ | | | নাম : বাকিবুল ইছলাম পিতাৰ নাম: কামাল উদ্দিন ঘৰ নং : 175 বয়স : 23 লিঙ্গ : পুৰুষ | | |
| 439 | JGY0001247 | ফটো উপলব্ধ | 440 | JGY0001250 | ফটো উপলব্ধ | 441 | PIW0003426 | ফটো উপলব্ধ |
| নাম : ছামিৰন নেছা স্বামীৰ নাম: আবেদ আলী ঘৰ নং : ১৭৭ বয়স : 52 লিঙ্গ : মহিলা | | | নাম : ছালেহা খাতুন স্বামীৰ নাম: ইব্রাহিম তালুকদাৰ ঘৰ নং : ১৭৮ বয়স : 52 লিঙ্গ : মহিলা | | | নাম : ছাইফুল ইছলাম তালুকদাৰ পিতাৰ নাম: ইব্রাহিম তালুকদাৰ ঘৰ নং : 178 বয়স : 21 লিঙ্গ : পুৰুষ | | |
| 442 | PIW0013193 | ফটো উপলব্ধ | 443 | JGY0001251 | ফটো উপলব্ধ | 444 | JGY0001252 | ফটো উপলব্ধ |
| নাম : বাফিউল তালুকদাৰ পিতাৰ নাম: ইব্রাহিম তালুকদাৰ ঘৰ নং : 178 বয়স : 20 লিঙ্গ : পুৰুষ | | | নাম : আছৰুদ্দিন মণ্ডল পিতাৰ নাম: ভাজন মণ্ডল ঘৰ নং : ১৭৯ বয়স : 63 লিঙ্গ : পুৰুষ | | | নাম : নুৰ জাহান বেগম স্বামীৰ নাম: আছৰুদ্দিন মণ্ডল ঘৰ নং : ১৭৯ বয়স : 55 লিঙ্গ : মহিলা | | |
| 445 | JGY0001253 | ফটো উপলব্ধ | 446 | JGY0062679 | ফটো উপলব্ধ | 447 | JGY0124081 | ফটো উপলব্ধ |
| নাম : নুৰ জামাল মণ্ডল পিতাৰ নাম: আছৰুদ্দিন মণ্ডল ঘৰ নং : ১৭৯ বয়স : 37 লিঙ্গ : পুৰুষ | | | নাম : তাহিৰন নেছা স্বামীৰ নাম: নুৰজামাল মণ্ডল ঘৰ নং : ১৭৯ বয়স : 35 লিঙ্গ : মহিলা | | | নাম : শৰিফা বেগম স্বামীৰ নাম: শ্বাহজামাল মণ্ডল ঘৰ নং : ১৭৯ বয়স : 33 লিঙ্গ : মহিলা | | |
| 448 | JGY0252056 | ফটো উপলব্ধ | 449 | JGY0252189 | ফটো উপলব্ধ | 450 | JGY0252239 | ফটো উপলব্ধ |
| নাম : শ্বাহজামাল মণ্ডল পিতাৰ নাম: আছৰুদ্দিন মণ্ডল ঘৰ নং : ১৭৯ বয়স : 29 লিঙ্গ : পুৰুষ | | | নাম : ছায়েবুদ্দিন মণ্ডল পিতাৰ নাম: আছৰুদ্দিন মণ্ডল ঘৰ নং : ১৭৯ বয়স : 28 লিঙ্গ : পুৰুষ | | | নাম : বছিৰুদ্দিন মণ্ডল পিতাৰ নাম: আছৰুদ্দিন মণ্ডল ঘৰ নং : ১৭৯ বয়স : 28 লিঙ্গ : পুৰুষ | | |



| | | | | | |
|--|--------------------------|---|--------------------------|---|--------------------------|
| 451 নাম : ছেৰিনা বেগম স্বামীৰ নাম : ছায়েবুদ্দিন মন্ডল ঘৰ নং : 179 বয়স : 27 লিঙ্গ : মহিলা | JGY0490599 ফটো উপলব্ধ | 452 নাম : বফিজুদ্দিন মণ্ডল পিতাৰ নাম : আছুবুদ্দিন মণ্ডল ঘৰ নং : 179 বয়স : 27 লিঙ্গ : পুৰুষ | JGY0533539 ফটো উপলব্ধ | 453 নাম : মহঃ বিলাল হুছেইন পিতাৰ নাম : মহঃ আছুবুদ্দিন মণ্ডল ঘৰ নং : 179 বয়স : 22 লিঙ্গ : পুৰুষ | JGY1355866 ফটো উপলব্ধ |
| 454 নাম : বশিদা খাতুন স্বামীৰ নাম : বফিজুদ্দিন মণ্ডল ঘৰ নং : 179 বয়স : 22 লিঙ্গ : মহিলা | PIW0058933 ফটো উপলব্ধ | 455 নাম : আমিৰন নেছা স্বামীৰ নাম : আবেদ আলী ঘৰ নং : 1৮০ বয়স : 48 লিঙ্গ : মহিলা | JGY0001254 ফটো উপলব্ধ | 456 নাম : মমিৰন বেগম স্বামীৰ নাম : আমিৰ হুছেইন ঘৰ নং : 1৮০ বয়স : 30 লিঙ্গ : মহিলা | JGY0108555 ফটো উপলব্ধ |
| 457 নাম : আমিৰ হুছেইন পিতাৰ নাম : আবেদ আলী ঘৰ নং : 1৮০ বয়স : 30 লিঙ্গ : পুৰুষ | JGY0064188 ফটো উপলব্ধ | 458 নাম : আফছেৰ আলী পিতাৰ নাম : আবেদ আলী ঘৰ নং : 180 বয়স : 27 লিঙ্গ : পুৰুষ | JGY0398149 ফটো উপলব্ধ | 459 নাম : শহিনা খাতুন পিতাৰ নাম : আবেদ আলী ঘৰ নং : 180 বয়স : 25 লিঙ্গ : মহিলা | JGY4087268 ফটো উপলব্ধ |
| 460 নাম : আমেলা বেগম মাতৃৰ নাম : আমিৰন নেছা ঘৰ নং : 180 বয়স : 24 লিঙ্গ : মহিলা | PIW0018044 ফটো উপলব্ধ | 461 নাম : চায়না খাতুন পিতাৰ নাম : আবেদ আলী ঘৰ নং : 180 বয়স : 20 লিঙ্গ : মহিলা | PIW0065193 ফটো উপলব্ধ | 462 নাম : আনোবাৰা বেওঁবা স্বামীৰ নাম : ছুৰপান আলী ঘৰ নং : 1৮২ বয়স : 67 লিঙ্গ : মহিলা | JGY0001256 ফটো উপলব্ধ |
| E 463 নাম : আমেদ আলী পিতাৰ নাম : ছুৰপান আলী ঘৰ নং : 1৮২ বয়স : 50 লিঙ্গ : পুৰুষ | JGY0001257 ফটো উপলব্ধ | 464 নাম : হাজেৰা খাতুন স্বামীৰ নাম : আমেদ আলী ঘৰ নং : 1৮২ বয়স : 43 লিঙ্গ : মহিলা | JGY0001258 ফটো উপলব্ধ | 465 নাম : জাহেৰা বিবি স্বামীৰ নাম : আক্কাছ আলী ঘৰ নং : 1৮২ বয়স : 36 লিঙ্গ : মহিলা | JGY0001259 ফটো উপলব্ধ |
| 466 নাম : আক্কাছ আলী পিতাৰ নাম : ছুৰপান আলী ঘৰ নং : 1৮২ বয়স : 36 লিঙ্গ : পুৰুষ | JGY1802239 ফটো উপলব্ধ | 467 নাম : ইয়াকুব আলী পিতাৰ নাম : ছুৰপান আলী ঘৰ নং : 1৮২ বয়স : 33 লিঙ্গ : পুৰুষ | JGY1802091 ফটো উপলব্ধ | 468 নাম : নবীৰ হুছেইন পিতাৰ নাম : ছুৰপান আলী ঘৰ নং : 1৮২ বয়স : 29 লিঙ্গ : পুৰুষ | JGY0064998 ফটো উপলব্ধ |
| 469 নাম : হামিদুল ইছলাম পিতাৰ নাম : আমেদ আলী ঘৰ নং : 182 বয়স : 23 লিঙ্গ : পুৰুষ | PIW0053298 ফটো উপলব্ধ | 470 নাম : আব্দুল হাসিম পিতাৰ নাম : আমেদ আলী ঘৰ নং : 182 বয়স : 22 লিঙ্গ : পুৰুষ | JGY4078747 ফটো উপলব্ধ | 471 নাম : আমিৰ হামজা পিতাৰ নাম : আমেদ আলী ঘৰ নং : 182 বয়স : 22 লিঙ্গ : পুৰুষ | PIW0002204 ফটো উপলব্ধ |
| 472 নাম : আকলিমা খাতুন পিতাৰ নাম : আক্কাছ আলী ঘৰ নং : 182 বয়স : 21 লিঙ্গ : মহিলা | PIW0071563 ফটো উপলব্ধ | 473 নাম : নবীৰ হুছেইন পিতাৰ নাম : আব্দুল হামেদ আলী ঘৰ নং : 1৮৩ বয়স : 46 লিঙ্গ : পুৰুষ | JGY0001260 ফটো উপলব্ধ | # 474 নাম : মহিৰন নেছা স্বামীৰ নাম : বাণিজুদ্দিন সেখ ঘৰ নং : 1৮৩ বয়স : 65 লিঙ্গ : মহিলা | JGY2241454 ফটো উপলব্ধ |
| 475 নাম : ফিৰোজা খাতুন পিতাৰ নাম : বানিজু উদ্দিন ঘৰ নং : 183 বয়স : 46 লিঙ্গ : মহিলা | JGY0000681 ফটো উপলব্ধ | 476 নাম : মহিৰুদ্দিন সেখ পিতাৰ নাম : বানিজু উদ্দিন সেখ ঘৰ নং : 1৮৩ বয়স : 42 লিঙ্গ : পুৰুষ | JGY2241465 ফটো উপলব্ধ | 477 নাম : অলিমিন খাতুন স্বামীৰ নাম : মহিৰ উদ্দিন ঘৰ নং : 1৮৩ বয়স : 39 লিঙ্গ : মহিলা | JGY2241476 ফটো উপলব্ধ |
| 478 নাম : হাফিজুৰ ৰহমান মণ্ডল পিতাৰ নাম : জামাল উদ্দিন মন্ডল ঘৰ নং : 1৮৪ বয়স : 44 লিঙ্গ : পুৰুষ | JGY0001262 ফটো উপলব্ধ | E 479 নাম : আবিদা বেগম স্বামীৰ নাম : হাফিজুৰ ৰহমান মণ্ডল ঘৰ নং : 1৮৪ বয়স : 42 লিঙ্গ : মহিলা | JGY0001263 ফটো উপলব্ধ | 480 নাম : আবুজৰ গাফফাৰ মনডল পিতাৰ নাম : হাফিজুৰ ৰহমান ঘৰ নং : 184 বয়স : 28 লিঙ্গ : পুৰুষ | JGY0555243 ফটো উপলব্ধ |



| | | | | | |
|--|--------------------------|---|--------------------------|--|--------------------------|
| 481 নাম : তাহলিমা বেগম পিতাৰ নাম: হাফিজুৰ ৰহমান ঘৰ নং : 184 বয়স : 23 লিঙ্গ : মহিলা | JGY1281138 ফটো উপলব্ধ | 482 নাম : কাওছাৰ আলি তালুকদাৰ পিতাৰ নাম: মোকছেদ আলি তালুকদাৰ ঘৰ নং : 1৮৬ বয়স : 45 লিঙ্গ : পুৰুষ | JGY0001265 ফটো উপলব্ধ | 483 নাম : জোসনাৰা বেগম স্বামীৰ নাম: কাওছাৰ আলি তালুকদাৰ ঘৰ নং : 1৮৬ বয়স : 39 লিঙ্গ : মহিলা | JGY0001266 ফটো উপলব্ধ |
| 484 নাম : ইনজামিন তালুকদাৰ পিতাৰ নাম: কাওছাৰ আলী তালুকদাৰ ঘৰ নং : 186 বয়স : 20 লিঙ্গ : পুৰুষ | PIW0018119 ফটো উপলব্ধ | 485 নাম : জয়তন বেওঁৱা স্বামীৰ নাম: আব্দুছ ছামাদ ঘৰ নং : 1৮৭ বয়স : 72 লিঙ্গ : মহিলা | JGY0001267 ফটো উপলব্ধ | # 486 নাম : আজিবৰ আলী পিতাৰ নাম: আহমত আলী ঘৰ নং : 188 বয়স : 22 লিঙ্গ : পুৰুষ | JGY1332030 ফটো উপলব্ধ |
| # 487 নাম : নাজিম আলী পিতাৰ নাম: আহমত আলী ঘৰ নং : 8২ বয়স : 20 লিঙ্গ : পুৰুষ | PIW0020404 ফটো উপলব্ধ | 488 নাম : ইছমাইল আলী পিতাৰ নাম: আমজাদ আলী ঘৰ নং : ১৮৯ বয়স : 63 লিঙ্গ : পুৰুষ | JGY0001269 ফটো উপলব্ধ | 489 নাম : ছাহেৰা খাতুন স্বামীৰ নাম: ইছমাইল আলী ঘৰ নং : ১৮৯ বয়স : 57 লিঙ্গ : মহিলা | JGY0001270 ফটো উপলব্ধ |
| 490 নাম : পিঞ্জৰা খাতুন স্বামীৰ নাম: ইছমাইল আলী ঘৰ নং : 189 বয়স : 34 লিঙ্গ : মহিলা | PIW0083360 ফটো উপলব্ধ | 491 নাম : শাহিদা বেগম পিতাৰ নাম: ইছমাইল আলী ঘৰ নং : 189 বয়স : 21 লিঙ্গ : মহিলা | PIW0019869 ফটো উপলব্ধ | 492 নাম : বেজমিনা খাতুন পিতাৰ নাম: ইছমাইল আলী ঘৰ নং : 189 বয়স : 19 লিঙ্গ : মহিলা | PIW0101923 ফটো উপলব্ধ |
| 493 নাম : বিমলা বেগম পিতাৰ নাম: ইছমাইল আলী ঘৰ নং : 189 বয়স : 19 লিঙ্গ : মহিলা | PIW0105759 ফটো উপলব্ধ | 494 নাম : ছাহজাহান আলী পিতাৰ নাম: আব্দুল মজিদ ঘৰ নং : ১৯০ বয়স : 47 লিঙ্গ : পুৰুষ | JGY0001271 ফটো উপলব্ধ | 495 নাম : হাছিনা খাতুন স্বামীৰ নাম: ছাহজাহান আলী ঘৰ নং : ১৯০ বয়স : 40 লিঙ্গ : মহিলা | JGY0001272 ফটো উপলব্ধ |
| 496 নাম : হাছিবৰ ৰহমান পিতাৰ নাম: ছাহজাহান আলী ঘৰ নং : 190 বয়স : 20 লিঙ্গ : পুৰুষ | PIW0013094 ফটো উপলব্ধ | 497 নাম : মনিৰুল হোছেন পিতাৰ নাম: ফৰমান আলী ঘৰ নং : ১৯১ বয়স : 43 লিঙ্গ : পুৰুষ | JGY0001273 ফটো উপলব্ধ | 498 নাম : ৰহিদুল হোছেন পিতাৰ নাম: ফৰমান আলী ঘৰ নং : ১৯১ বয়স : 36 লিঙ্গ : পুৰুষ | JGY2237925 ফটো উপলব্ধ |
| 499 নাম : জুব্বল হুছেইন পিতাৰ নাম: ৰহিদুল হুছেইন ঘৰ নং : 191 বয়স : 24 লিঙ্গ : পুৰুষ | JGY0490516 ফটো উপলব্ধ | 500 নাম : ইন্নছ আলী পিতাৰ নাম: তেবৰ আলী ঘৰ নং : ১৯২ বয়স : 57 লিঙ্গ : পুৰুষ | JGY0001274 ফটো উপলব্ধ | 501 নাম : ৰহমালা খাতুন স্বামীৰ নাম: ইন্নছ আলী ঘৰ নং : ১৯২ বয়স : 47 লিঙ্গ : মহিলা | JGY0001275 ফটো উপলব্ধ |
| 502 নাম : ছকিনা খাতুন স্বামীৰ নাম: আব্দুৰ ৰফিক ঘৰ নং : ১৯৩ বয়স : 44 লিঙ্গ : মহিলা | JGY0001276 ফটো উপলব্ধ | 503 নাম : শহীদুল ইছলাম পিতাৰ নাম: ৰফিক আলী ঘৰ নং : 193 বয়স : 25 লিঙ্গ : পুৰুষ | JGY0565234 ফটো উপলব্ধ | 504 নাম : কৰিমন নেছা স্বামীৰ নাম: আলিমুদ্দিন সেখ ঘৰ নং : ১৯৪ বয়স : 62 লিঙ্গ : মহিলা | JGY0001277 ফটো উপলব্ধ |
| 505 নাম : আব্দুল কৰিম পিতাৰ নাম: আলিমুদ্দিন সেখ ঘৰ নং : ১৯৪ বয়স : 42 লিঙ্গ : পুৰুষ | JGY0001278 ফটো উপলব্ধ | 506 নাম : মমতাজ বেগম স্বামীৰ নাম: আব্দুল কৰিম ঘৰ নং : ১৯৪ বয়স : 33 লিঙ্গ : মহিলা | JGY0070839 ফটো উপলব্ধ | 507 নাম : ফুলচান আলী পিতাৰ নাম: আলিমুদ্দিন সেখ ঘৰ নং : ১৯৪ বয়স : 30 লিঙ্গ : পুৰুষ | JGY0070847 ফটো উপলব্ধ |
| 508 নাম : মিনাৰা বেগম পিতাৰ নাম: আলিমুদ্দিন সেখ ঘৰ নং : 194 বয়স : 25 লিঙ্গ : মহিলা | JGY0440701 ফটো উপলব্ধ | 509 নাম : মোঃ ছানিদুল ইছলাম পিতাৰ নাম: আলিমুদ্দিন সেখ ঘৰ নং : 194 বয়স : 25 লিঙ্গ : পুৰুষ | JGY1263136 ফটো উপলব্ধ | 510 নাম : মজিদা খাতুন স্বামীৰ নাম: ফুলচান আলী ঘৰ নং : 194 বয়স : 23 লিঙ্গ : মহিলা | JGY0490052 ফটো উপলব্ধ |



| | | | | | |
|---|--------------------------|---|--------------------------|---|--------------------------|
| 511 নাম : বেজিনা বেগম পিতাৰ নাম: আলিমুদ্দিন সেখ ঘৰ নং : 194 বয়স : 23 লিঙ্গ : মহিলা | JGY1280841 ফটো উপলব্ধ | 512 নাম : আব্দুল কালাম পিতাৰ নাম: মহাম্মদ আলী ঘৰ নং : 195 বয়স : 41 লিঙ্গ : পুৰুষ | JGY0001279 ফটো উপলব্ধ | 513 নাম : খায়ৰন নেছা স্বামীৰ নাম: আব্দুল কালাম ঘৰ নং : 195 বয়স : 37 লিঙ্গ : মহিলা | JGY1802853 ফটো উপলব্ধ |
| 514 নাম : জুবান আলী পিতাৰ নাম: আব্দুল কালাম ঘৰ নং : 195 বয়স : 22 লিঙ্গ : পুৰুষ | JGY1362953 ফটো উপলব্ধ | 515 নাম : ছফিকুল ইছলাম পিতাৰ নাম: আব্দুল কালাম ঘৰ নং : 195 বয়স : 20 লিঙ্গ : পুৰুষ | PIW0004523 ফটো উপলব্ধ | 516 নাম : হজৰত আলী পিতাৰ নাম: নূৰ মহাম্মদ আলী ঘৰ নং : 196 বয়স : 49 লিঙ্গ : পুৰুষ | JGY0001280 ফটো উপলব্ধ |
| 517 নাম : আছিবন নেছা স্বামীৰ নাম: হজৰত আলী ঘৰ নং : 196 বয়স : 41 লিঙ্গ : মহিলা | JGY0001281 ফটো উপলব্ধ | 518 নাম : হাজেৰা খাতুন পিতাৰ নাম: হজৰত আলী ঘৰ নং : 196 বয়স : 24 লিঙ্গ : মহিলা | JGY1261981 ফটো উপলব্ধ | 519 নাম : উম্মাত আলী পিতাৰ নাম: মেহাৰ আলী ঘৰ নং : 199 বয়স : 57 লিঙ্গ : পুৰুষ | JGY0001282 ফটো উপলব্ধ |
| 520 নাম : নীল ভানু স্বামীৰ নাম: উম্মাত আলী ঘৰ নং : 199 বয়স : 51 লিঙ্গ : মহিলা | JGY0001283 ফটো উপলব্ধ | 521 নাম : নিজাম উদ্দিন পিতাৰ নাম: উম্মাত আলী ঘৰ নং : 197 বয়স : 24 লিঙ্গ : পুৰুষ | JGY0415521 ফটো উপলব্ধ | 522 নাম : মনব্বুদ্দিন পিতাৰ নাম: উম্মাত আলী ঘৰ নং : 197 বয়স : 22 লিঙ্গ : পুৰুষ | JGY1383397 ফটো উপলব্ধ |
| 523 নাম : মেৰিনা মেহেতাজ পাৰবিন স্বামীৰ নাম: নিজাম উদ্দিন ঘৰ নং : 197 বয়স : 22 লিঙ্গ : মহিলা | PIW0075689 ফটো উপলব্ধ | 524 নাম : কুতুব উদ্দিন পিতাৰ নাম: উম্মাত আলী ঘৰ নং : 197 বয়স : 20 লিঙ্গ : পুৰুষ | PIW0027631 ফটো উপলব্ধ | 525 নাম : চুলতান আলী পিতাৰ নাম: নূৰমহাম্মদ সেখ ঘৰ নং : 198 বয়স : 45 লিঙ্গ : পুৰুষ | JGY0001284 ফটো উপলব্ধ |
| 526 নাম : জনৰা খাতুন স্বামীৰ নাম: আবু শ্যামা ঘৰ নং : 198 বয়স : 24 লিঙ্গ : মহিলা | PIW0064055 ফটো উপলব্ধ | 527 নাম : ছামিনুল ইছলাম পিতাৰ নাম: চুলতান আলী ঘৰ নং : 198 বয়স : 22 লিঙ্গ : পুৰুষ | JGY4100780 ফটো উপলব্ধ | 528 নাম : জহুৰা খাতুন স্বামীৰ নাম: ইছাহক আলী ঘৰ নং : 199 বয়স : 61 লিঙ্গ : মহিলা | JGY2241498 ফটো উপলব্ধ |
| # 529 নাম : বফিকুল ইছলাম পিতাৰ নাম: ইছাহক আলী ঘৰ নং : 199 বয়স : 47 লিঙ্গ : পুৰুষ | JGY0001044 ফটো উপলব্ধ | 530 নাম : আজিবৰ বহমান পিতাৰ নাম: চান মিঞা ঘৰ নং : 199 বয়স : 44 লিঙ্গ : পুৰুষ | JGY0001285 ফটো উপলব্ধ | 531 নাম : মালেকা খাতুন স্বামীৰ নাম: বফিকুল ইছলাম ঘৰ নং : 199 বয়স : 42 লিঙ্গ : মহিলা | JGY0001045 ফটো উপলব্ধ |
| 532 নাম : জামেলা খাতুন স্বামীৰ নাম: আজিবৰ বহমান ঘৰ নং : 199 বয়স : 39 লিঙ্গ : মহিলা | JGY0001286 ফটো উপলব্ধ | 533 নাম : আব্দৰ বোফ পিতাৰ নাম: ইছাহক আলী ঘৰ নং : 199 বয়স : 39 লিঙ্গ : পুৰুষ | JGY2241501 ফটো উপলব্ধ | 534 নাম : আব্দুল আলাল উদ্দিন পিতাৰ নাম: ইছাহক আলী ঘৰ নং : 199 বয়স : 32 লিঙ্গ : পুৰুষ | JGY2241512 ফটো উপলব্ধ |
| 535 নাম : হাজেৰা খাতুন স্বামীৰ নাম: আব্দৰ বোফ ঘৰ নং : 199 বয়স : 31 লিঙ্গ : মহিলা | JGY0072918 ফটো উপলব্ধ | 536 নাম : আব্দুল নূৰ আলম পিতাৰ নাম: ইছাহক আলী ঘৰ নং : 199 বয়স : 29 লিঙ্গ : পুৰুষ | JGY0073247 ফটো উপলব্ধ | 537 নাম : আহিনা খাতুন স্বামীৰ নাম: আব্দুল আলাল উদ্দিন ঘৰ নং : 199 বয়স : 27 লিঙ্গ : মহিলা | JGY0104513 ফটো উপলব্ধ |
| 538 নাম : মকিবুল ইছলাম পিতাৰ নাম: বফিকুল ইছলাম ঘৰ নং : 199 বয়স : 24 লিঙ্গ : পুৰুষ | JGY0489039 ফটো উপলব্ধ | 539 নাম : বুনমা খাতুন স্বামীৰ নাম: আব্দুল নূৰ আলম ঘৰ নং : 199 বয়স : 22 লিঙ্গ : মহিলা | JGY1483619 ফটো উপলব্ধ | 540 নাম : ছাইফুল ইছলাম পিতাৰ নাম: বফিকুল ইছলাম ঘৰ নং : 199 বয়স : 20 লিঙ্গ : পুৰুষ | PIW0023382 ফটো উপলব্ধ |



| | | | | | |
|--|--------------------------|---|--------------------------|--|--------------------------|
| 541 নাম : ছানোৱাৰা বেগম স্বামীৰ নাম : মমবুদ্দিন সেখ ঘৰ নং : ১৯৯ক বয়স : 42 লিঙ্গ : মহিলা | JGY2241523 ফটো উপলব্ধ | 542 নাম : আহেদ আলী পিতাৰ নাম : আব্দুল গফুৰ ঘৰ নং : ২০০ বয়স : 60 লিঙ্গ : পুৰুষ | JGY0001287 ফটো উপলব্ধ | 543 নাম : ৰূপ ভানু স্বামীৰ নাম : আহেদ আলী ঘৰ নং : ২০০ বয়স : 54 লিঙ্গ : মহিলা | JGY0001288 ফটো উপলব্ধ |
| 544 নাম : জাহিদুল ইছলাম পিতাৰ নাম : আহেদ আলী ঘৰ নং : 200 বয়স : 27 লিঙ্গ : পুৰুষ | JGY0348078 ফটো উপলব্ধ | 545 নাম : মফিদুল ইছলাম পিতাৰ নাম : আহেদ আলী ঘৰ নং : 200 বয়স : 20 লিঙ্গ : পুৰুষ | PIW0017186 ফটো উপলব্ধ | 546 নাম : আমিনা খাতুন পিতাৰ নাম : আহেদ আলী ঘৰ নং : 200 বয়স : 19 লিঙ্গ : মহিলা | PIW0108035 ফটো উপলব্ধ |
| 547 নাম : ইদ্রিছ আলী সেখ পিতাৰ নাম : মেছেৰ আলী সেখ ঘৰ নং : ২০১ বয়স : 50 লিঙ্গ : পুৰুষ | JGY0001290 ফটো উপলব্ধ | 548 নাম : আছিয়া খাতুন স্বামীৰ নাম : ইদ্রিছ আলী সেখ ঘৰ নং : ২০১ বয়স : 46 লিঙ্গ : মহিলা | JGY0001291 ফটো উপলব্ধ | 549 নাম : আৰিফা আকতাৰা পিতাৰ নাম : ইদ্রিছ আলী ঘৰ নং : 201 বয়স : 22 লিঙ্গ : মহিলা | PIW0049585 ফটো উপলব্ধ |
| 550 নাম : আব্দুল হাসিম সৰকাৰ পিতাৰ নাম : আব্দুল কাদেৰ সৰকাৰ ঘৰ নং : ২০২ বয়স : 48 লিঙ্গ : পুৰুষ | JGY0001292 ফটো উপলব্ধ | 551 নাম : আয়শা জুলেখা স্বামীৰ নাম : আব্দুল হাসিম সৰকাৰ ঘৰ নং : ২০২ বয়স : 43 লিঙ্গ : মহিলা | JGY0001293 ফটো উপলব্ধ | R 552 নাম : ছামিউল ইছলাম পিতাৰ নাম : আব্দুল হাসিম সৰকাৰ ঘৰ নং : 202 বয়স : 23 লিঙ্গ : পুৰুষ | PIW0022491 ফটো উপলব্ধ |
| 553 নাম : ছামিউল হক পিতাৰ নাম : আব্দুল হাসিম সৰকাৰ ঘৰ নং : 202 বয়স : 23 লিঙ্গ : পুৰুষ | PIW0023887 ফটো উপলব্ধ | 554 নাম : আছাদ আলী পিতাৰ নাম : আব্দুল হাসিম সৰকাৰ ঘৰ নং : 202 বয়স : 21 লিঙ্গ : পুৰুষ | PIW0002584 ফটো উপলব্ধ | 555 নাম : আশ্রাফুল আলী পিতাৰ নাম : আব্দুল হাসিম সৰকাৰ ঘৰ নং : 202 বয়স : 20 লিঙ্গ : পুৰুষ | PIW0067082 ফটো উপলব্ধ |
| 556 নাম : আব্দুল আজিজ পিতাৰ নাম : পাহাৰীলা সেখ ঘৰ নং : ২০৩ বয়স : 47 লিঙ্গ : পুৰুষ | JGY0001294 ফটো উপলব্ধ | 557 নাম : আব্দুল খালেক পিতাৰ নাম : আব্দুল আজিজ ঘৰ নং : 203 বয়স : 21 লিঙ্গ : পুৰুষ | JGY4100749 ফটো উপলব্ধ | S 558 নাম : তপসা বাল্লা সৰকাৰ স্বামীৰ নাম : ৰঞ্জিত কুমাৰ সৰকাৰ ঘৰ নং : ২০৪ বয়স : ৩২ লিঙ্গ : মহিলা | JGY2242355 ফটো উপলব্ধ |
| S 559 নাম : সৰজীত বিশ্বাস পিতাৰ নাম : কুটিশ্বৰ বিশ্বাস ঘৰ নং : 204 বয়স : 24 লিঙ্গ : পুৰুষ | JGY0489955 ফটো উপলব্ধ | 560 নাম : ইয়াদ আলী সিকদাৰ পিতাৰ নাম : মকসেদ সিকদাৰ ঘৰ নং : 206 বয়স : 55 লিঙ্গ : পুৰুষ | FQM0007293 ফটো উপলব্ধ | 561 নাম : নূৰ নেহাৰ খাতুন স্বামীৰ নাম : ইয়াদ আলী সিকদাৰ ঘৰ নং : 206 বয়স : 49 লিঙ্গ : মহিলা | FQM0423566 ফটো উপলব্ধ |
| 562 নাম : নূৰ আলী সিকদাৰ পিতাৰ নাম : ইয়াদ আলী সিকদাৰ ঘৰ নং : 206 বয়স : 29 লিঙ্গ : পুৰুষ | FQM0382101 ফটো উপলব্ধ | 563 নাম : আননা খাতুন স্বামীৰ নাম : নূৰ আলী সিকদাৰ ঘৰ নং : 206 বয়স : 27 লিঙ্গ : মহিলা | FQM0366211 ফটো উপলব্ধ | 564 নাম : নূৰজল আলী পিতাৰ নাম : ইয়াদ আলী সিকদাৰ ঘৰ নং : 206 বয়স : 27 লিঙ্গ : পুৰুষ | FQM0402958 ফটো উপলব্ধ |
| 565 নাম : আছিয়া খাতুন স্বামীৰ নাম : নূৰজল আলী ঘৰ নং : 206 বয়স : 21 লিঙ্গ : মহিলা | PIW0096495 ফটো উপলব্ধ | 566 নাম : ছিদ্দিক আলী পিতাৰ নাম : ৰহমান ঘৰ নং : 207 বয়স : 70 লিঙ্গ : পুৰুষ | JGY1795068 ফটো উপলব্ধ | 567 নাম : জয়নবু খাতুন স্বামীৰ নাম : ছিদ্দিক আলী ঘৰ নং : 207 বয়স : 62 লিঙ্গ : মহিলা | JGY1795079 ফটো উপলব্ধ |
| 568 নাম : ফাতেমা খাতুন স্বামীৰ নাম : মাজিদুল ইছলাম ঘৰ নং : 207 বয়স : 21 লিঙ্গ : মহিলা | PIW0102970 ফটো উপলব্ধ | S 569 নাম : আশাদুল হাৰিৰ পিতাৰ নাম : হাজৰত আলী ঘৰ নং : 206 বয়স : 20 লিঙ্গ : পুৰুষ | PIW0060475 ফটো উপলব্ধ | S 570 নাম : মাহাবুব হাচান পিতাৰ নাম : ফজলুৰ ৰহমান ঘৰ নং : হাউচ নং 23 বয়স : 21 লিঙ্গ : পুৰুষ | PIW0032169 ফটো উপলব্ধ |



571

JGY0398842

নাম : মজিৰণ নেছা
পিতাৰ নাম : গাজী ৰহমান
ঘৰ নং : ঘৰ নং 101
বয়স : 25 লিঙ্গ : মহিলা

ফটো উপলব্ধ



| | | | | | |
|--|--------------------------|--|--------------------------|--|--------------------------|
| 572 নাম : শান্তি মণ্ডল পিতাৰ নাম: ফটিক মণ্ডল ঘৰ নং : ১ বয়স : 56 লিঙ্গ : পুৰুষ | JGY2241534 ফটো উপলব্ধ | 573 নাম : আনন্দ মণ্ডল পিতাৰ নাম: শান্তি মণ্ডল ঘৰ নং : ১ বয়স : 29 লিঙ্গ : পুৰুষ | JGY0001206 ফটো উপলব্ধ | 574 নাম : শ্ৰীশান্ত মণ্ডল পিতাৰ নাম: শান্তি মণ্ডল ঘৰ নং : 01 বয়স : 23 লিঙ্গ : পুৰুষ | JGY1488725 ফটো উপলব্ধ |
| 575 নাম : প্ৰশান্ত মণ্ডল পিতাৰ নাম: শান্তি মণ্ডল ঘৰ নং : 01 বয়স : 22 লিঙ্গ : পুৰুষ | PIW0011445 ফটো উপলব্ধ | 576 নাম : অনন্ত মণ্ডল পিতাৰ নাম: শান্তি মণ্ডল ঘৰ নং : 1 বয়স : 20 লিঙ্গ : পুৰুষ | PIW0060764 ফটো উপলব্ধ | 577 নাম : লক্ষীবালা সৰকাৰ স্বামীৰ নাম: বাখাল সৰকাৰ ঘৰ নং : ২ বয়স : 89 লিঙ্গ : মহিলা | JGY2241556 ফটো উপলব্ধ |
| 578 নাম : ৰূপচান সৰকাৰ পিতাৰ নাম: বাখাল সৰকাৰ ঘৰ নং : ২ বয়স : 62 লিঙ্গ : পুৰুষ | JGY2241567 ফটো উপলব্ধ | S 579 নাম : কমলা মণ্ডল স্বামীৰ নাম: শান্তি মণ্ডল ঘৰ নং : ২ বয়স : 51 লিঙ্গ : মহিলা | JGY2241545 ফটো উপলব্ধ | 580 নাম : বিদুৰাম সৰকাৰ পিতাৰ নাম: বাখাল সৰকাৰ ঘৰ নং : ২ বয়স : 45 লিঙ্গ : পুৰুষ | JGY2241590 ফটো উপলব্ধ |
| 581 নাম : অৰুণাৰাণী সৰকাৰ স্বামীৰ নাম: গোবিন্দ সৰকাৰ ঘৰ নং : ২ বয়স : 44 লিঙ্গ : মহিলা | JGY2241589 ফটো উপলব্ধ | 582 নাম : ফুল মালা সৰকাৰ (ৰাজবংশী) স্বামীৰ নাম: বিদুৰাম সৰকাৰ ঘৰ নং : ২ বয়স : 36 লিঙ্গ : মহিলা | JGY2241603 ফটো উপলব্ধ | 583 নাম : চণ্ডী চৰন মণ্ডল পিতাৰ নাম: শান্তি মণ্ডল ঘৰ নং : ২ বয়স : 33 লিঙ্গ : পুৰুষ | JGY1803038 ফটো উপলব্ধ |
| 584 নাম : তপন সৰকাৰ পিতাৰ নাম: ৰূপচান সৰকাৰ ঘৰ নং : ২ বয়স : 32 লিঙ্গ : পুৰুষ | JGY1803005 ফটো উপলব্ধ | 585 নাম : অভিৰাম সৰকাৰ পিতাৰ নাম: গোবিন্দ সৰকাৰ ঘৰ নং : ২ বয়স : 27 লিঙ্গ : পুৰুষ | JGY0258707 ফটো উপলব্ধ | 586 নাম : বিক্ৰম সৰকাৰ পিতাৰ নাম: গোবিন্দ সৰকাৰ ঘৰ নং : 02 বয়স : 22 লিঙ্গ : পুৰুষ | JGY1423276 ফটো উপলব্ধ |
| 587 নাম : প্ৰসন্নজিত সৰকাৰ পিতাৰ নাম: ৰূপচান সৰকাৰ ঘৰ নং : 02 বয়স : 21 লিঙ্গ : পুৰুষ | PIW0004598 ফটো উপলব্ধ | 588 নাম : চিন্তা বালা বালা সৰকাৰ পিতাৰ নাম: গোবিন্দ সৰকাৰ ঘৰ নং : 02 বয়স : 19 লিঙ্গ : মহিলা | PIW0121988 ফটো উপলব্ধ | 589 নাম : পূৰ্ণিমা বালা সৰকাৰ পিতাৰ নাম: ৰূপচান সৰকাৰ ঘৰ নং : 02 বয়স : 19 লিঙ্গ : মহিলা | PIW0122218 ফটো উপলব্ধ |
| 590 নাম : কৃষ্ণ চন্দ্ৰ মণ্ডল পিতাৰ নাম: দিনেশ মণ্ডল ঘৰ নং : ৩ বয়স : 55 লিঙ্গ : পুৰুষ | JGY2241614 ফটো উপলব্ধ | 591 নাম : বিষ্ণু মণ্ডল পিতাৰ নাম: দিনেশ মণ্ডল ঘৰ নং : ৩ বয়স : 51 লিঙ্গ : পুৰুষ | JGY2241636 ফটো উপলব্ধ | 592 নাম : বলিবালা মণ্ডল স্বামীৰ নাম: কৃষ্ণচন্দ্ৰ মণ্ডল ঘৰ নং : ৩ বয়স : 50 লিঙ্গ : মহিলা | JGY2241625 ফটো উপলব্ধ |
| 593 নাম : ময়না বালা মণ্ডল স্বামীৰ নাম: বিষ্ণু মণ্ডল ঘৰ নং : ৩ বয়স : 45 লিঙ্গ : মহিলা | JGY2241647 ফটো উপলব্ধ | 594 নাম : শিব মন্ডল পিতাৰ নাম: বিষ্ণু মন্ডল ঘৰ নং : ৩ বয়স : 27 লিঙ্গ : পুৰুষ | JGY0217489 ফটো উপলব্ধ | 595 নাম : প্ৰতিমা মণ্ডল পিতাৰ নাম: কৃষ্ণ মণ্ডল ঘৰ নং : 03 বয়স : 27 লিঙ্গ : মহিলা | JGY0489849 ফটো উপলব্ধ |
| 596 নাম : বিশোকা মণ্ডল পিতাৰ নাম: কৃষ্ণা মণ্ডল ঘৰ নং : 03 বয়স : 25 লিঙ্গ : মহিলা | JGY0369934 ফটো উপলব্ধ | 597 নাম : শংকৰ মণ্ডল পিতাৰ নাম: বিষ্ণু মণ্ডল ঘৰ নং : 3 বয়স : 24 লিঙ্গ : পুৰুষ | JGY0440792 ফটো উপলব্ধ | 598 নাম : দিপু মণ্ডল পিতাৰ নাম: বিষ্ণু মণ্ডল ঘৰ নং : 03 বয়স : 23 লিঙ্গ : পুৰুষ | JGY1303551 ফটো উপলব্ধ |
| 599 নাম : স্বপ্না মণ্ডল পিতাৰ নাম: বিষ্ণু মণ্ডল ঘৰ নং : 03 বয়স : 22 লিঙ্গ : মহিলা | PIW0025148 ফটো উপলব্ধ | 600 নাম : ফুলমালা মণ্ডল পিতাৰ নাম: কৃষ্ণ চন্দ্ৰ মণ্ডল ঘৰ নং : 03 বয়স : 21 লিঙ্গ : মহিলা | PIW0121913 ফটো উপলব্ধ | 601 নাম : সাধন চন্দ্ৰ মণ্ডল পিতাৰ নাম: শচীন চন্দ্ৰ মণ্ডল ঘৰ নং : 8 বয়স : 43 লিঙ্গ : পুৰুষ | JGY2241670 ফটো উপলব্ধ |



| | | | | | |
|--|--------------------------|---|--------------------------|---|--------------------------|
| 602 নাম : পাৰ্বতী বিশ্বাস মণ্ডল স্বামীৰ নাম: সাধন চন্দ্ৰ মণ্ডল ঘৰ নং : 8 বয়স : 38 লিঙ্গ : মহিলা | JGY0106062 ফটো উপলব্ধ | S 603 নাম : পিয়বালা মণ্ডল পিতাৰ নাম: সাধন চন্দ্ৰ মণ্ডল ঘৰ নং : 4 বয়স : 23 লিঙ্গ : মহিলা | JGY1281237 ফটো উপলব্ধ | 604 নাম : শেফালী মণ্ডল পিতাৰ নাম: সাধন চন্দ্ৰ মণ্ডল ঘৰ নং : 04 বয়স : 20 লিঙ্গ : মহিলা | PIW0124461 ফটো উপলব্ধ |
| 605 নাম : মায়াবাণী মজুমদাৰ স্বামীৰ নাম: অজ্জুন মজুমদাৰ ঘৰ নং : ৫ বয়স : 65 লিঙ্গ : মহিলা | JGY2241681 ফটো উপলব্ধ | 606 নাম : প্ৰসেনজিৎ সৰকাৰ পিতাৰ নাম: বিদুৰাম সৰকাৰ ঘৰ নং : 5 বয়স : 22 লিঙ্গ : পুৰুষ | JGY1417906 ফটো উপলব্ধ | 607 নাম : চিৰঞ্জিৎ মজুমদাৰ পিতাৰ নাম: নেপালী মজুমদাৰ ঘৰ নং : 05 বয়স : 22 লিঙ্গ : পুৰুষ | JGY4056602 ফটো উপলব্ধ |
| 608 নাম : মৰমী সৰকাৰ স্বামীৰ নাম: চিৰঞ্জিত মজুমদাৰ ঘৰ নং : 5 বয়স : 21 লিঙ্গ : মহিলা | PIW0104489 ফটো উপলব্ধ | E 609 নাম : ক্ষেত্ৰমোহন মণ্ডল পিতাৰ নাম: অগ্নিমোহন মণ্ডল ঘৰ নং : 9 বয়স : 87 লিঙ্গ : পুৰুষ | JGY2241738 ফটো উপলব্ধ | 610 নাম : বেনবালা মণ্ডল স্বামীৰ নাম: ক্ষেত্ৰমোহন মণ্ডল ঘৰ নং : 9 বয়স : 64 লিঙ্গ : মহিলা | JGY2241749 ফটো উপলব্ধ |
| 611 নাম : আনন্দ মণ্ডল পিতাৰ নাম: ক্ষেত্ৰ মোহন মণ্ডল ঘৰ নং : 7 বয়স : 32 লিঙ্গ : পুৰুষ | JGY2242219 ফটো উপলব্ধ | 612 নাম : কম্পনা বালা মন্ডল স্বামীৰ নাম: আনন্দ মন্ডল ঘৰ নং : 09 বয়স : 29 লিঙ্গ : মহিলা | JGY0217646 ফটো উপলব্ধ | 613 নাম : প্ৰভাতিবালা মজুমদাৰ স্বামীৰ নাম: ভবেশ মজুমদাৰ ঘৰ নং : 9 বয়স : 51 লিঙ্গ : মহিলা | JGY2241818 ফটো উপলব্ধ |
| 614 নাম : মন খুশি মজুমদাৰ পিতাৰ নাম: ভবেশ মজুমদাৰ ঘৰ নং : 09 বয়স : 23 লিঙ্গ : মহিলা | JGY1418250 ফটো উপলব্ধ | 615 নাম : সুদেব মজুমদাৰ পিতাৰ নাম: ভবেশ মজুমদাৰ ঘৰ নং : 09 বয়স : 22 লিঙ্গ : পুৰুষ | JGY1417740 ফটো উপলব্ধ | 616 নাম : পৰিমল মণ্ডল পিতাৰ নাম: ক্ষেত্ৰমোহন মণ্ডল ঘৰ নং : 11 বয়স : 63 লিঙ্গ : পুৰুষ | JGY2241830 ফটো উপলব্ধ |
| 617 নাম : পেনন বালা মণ্ডল স্বামীৰ নাম: পৰিমল মণ্ডল ঘৰ নং : 11 বয়স : 52 লিঙ্গ : মহিলা | JGY2241841 ফটো উপলব্ধ | 618 নাম : বলৰাম মণ্ডল পিতাৰ নাম: পৰিমল মণ্ডল ঘৰ নং : 11 বয়স : 32 লিঙ্গ : পুৰুষ | JGY0415422 ফটো উপলব্ধ | 619 নাম : বিশা মন্ডল পিতাৰ নাম: পৰিমল মন্ডল ঘৰ নং : 11 বয়স : 27 লিঙ্গ : পুৰুষ | JGY0223438 ফটো উপলব্ধ |
| 620 নাম : জয়দেব মণ্ডল পিতাৰ নাম: পৰিমল মণ্ডল ঘৰ নং : 11 বয়স : 24 লিঙ্গ : পুৰুষ | JGY0415455 ফটো উপলব্ধ | 621 নাম : গোপাল সৰকাৰ পিতাৰ নাম: জীবন সৰকাৰ ঘৰ নং : 11ক বয়স : 49 লিঙ্গ : পুৰুষ | JGY2241852 ফটো উপলব্ধ | 622 নাম : পুষ্প বালা সৰকাৰ স্বামীৰ নাম: গোপাল সৰকাৰ ঘৰ নং : 11ক বয়স : 43 লিঙ্গ : মহিলা | JGY2241863 ফটো উপলব্ধ |
| 623 নাম : যতীন্দ্ৰ চন্দ্ৰ মণ্ডল পিতাৰ নাম: ফকিৰ চান্দ মণ্ডল ঘৰ নং : 12 বয়স : 65 লিঙ্গ : পুৰুষ | JGY2241874 ফটো উপলব্ধ | 624 নাম : লক্ষীবালা মণ্ডল স্বামীৰ নাম: যতীন্দ্ৰ চন্দ্ৰ মণ্ডল ঘৰ নং : 12 বয়স : 55 লিঙ্গ : মহিলা | JGY2241885 ফটো উপলব্ধ | 625 নাম : কানাই লাল মণ্ডল পিতাৰ নাম: যতীন্দ্ৰ চন্দ্ৰ মণ্ডল ঘৰ নং : 12 বয়স : 36 লিঙ্গ : পুৰুষ | JGY2241896 ফটো উপলব্ধ |
| 626 নাম : নন্দ বানী মণ্ডল স্বামীৰ নাম: কানাই লাল মণ্ডল ঘৰ নং : 12 বয়স : 31 লিঙ্গ : মহিলা | JGY1803016 ফটো উপলব্ধ | 627 নাম : ছিদাম মণ্ডল পিতাৰ নাম: যতীন্দ্ৰ চন্দ্ৰ মণ্ডল ঘৰ নং : 12 বয়স : 29 লিঙ্গ : পুৰুষ | JGY0021246 ফটো উপলব্ধ | 628 নাম : গোলাপী মন্ডল স্বামীৰ নাম: ছিদাম মন্ডল ঘৰ নং : 12 বয়স : 25 লিঙ্গ : মহিলা | JGY0398792 ফটো উপলব্ধ |
| 629 নাম : দাসীবালা মণ্ডল স্বামীৰ নাম: কালীপদ মণ্ডল ঘৰ নং : 13 বয়স : 70 লিঙ্গ : মহিলা | JGY2241909 ফটো উপলব্ধ | 630 নাম : হৰিপদ মণ্ডল পিতাৰ নাম: কালীপদ মণ্ডল ঘৰ নং : 13 বয়স : 50 লিঙ্গ : পুৰুষ | JGY2241910 ফটো উপলব্ধ | 631 নাম : পাৰবালা মণ্ডল স্বামীৰ নাম: হৰিপদ মণ্ডল ঘৰ নং : 13 বয়স : 45 লিঙ্গ : মহিলা | JGY2241921 ফটো উপলব্ধ |



| | | | |
|-------|------------|------------|---|
| 632 | JGY0232538 | ফটো উপলব্ধ | নাম : বাম প্ৰসাদ মণ্ডল পিতাৰ নাম: কালীপদ মণ্ডল ঘৰ নং : ১৩ বয়স : 30 লিঙ্গ : পুৰুষ |
| 633 | JGY0232686 | ফটো উপলব্ধ | নাম : নিৰ্মলা মণ্ডল স্বামীৰ নাম: বাম প্ৰসাদ মণ্ডল ঘৰ নং : ১৩ বয়স : 30 লিঙ্গ : মহিলা |
| 634 | JGY0489906 | ফটো উপলব্ধ | নাম : অনাথ মণ্ডল পিতাৰ নাম: হৰিপদ মণ্ডল ঘৰ নং : 13 বয়স : 24 লিঙ্গ : পুৰুষ |
| 635 | JGY2241954 | ফটো উপলব্ধ | নাম : পুলীন সৰকাৰ পিতাৰ নাম: জীবন চন্দ্ৰ সৰকাৰ ঘৰ নং : ১৪ বয়স : 42 লিঙ্গ : পুৰুষ |
| 636 | JGY2241965 | ফটো উপলব্ধ | নাম : জলধৰ সৰকাৰ পিতাৰ নাম: জীবন চন্দ্ৰ সৰকাৰ ঘৰ নং : ১৪ বয়স : 38 লিঙ্গ : পুৰুষ |
| 637 | JGY1802999 | ফটো উপলব্ধ | নাম : মন্তোষ সৰকাৰ পিতাৰ নাম: জীৱন চন্দ্ৰ সৰকাৰ ঘৰ নং : ১৪ বয়স : 36 লিঙ্গ : পুৰুষ |
| 638 | JGY0555862 | ফটো উপলব্ধ | নাম : শ্ৰী বহিদ্ৰাস সৰকাৰ পিতাৰ নাম: শ্ৰী জীবন সৰকাৰ ঘৰ নং : 14 বয়স : 31 লিঙ্গ : পুৰুষ |
| 639 | JGY1803027 | ফটো উপলব্ধ | নাম : ময়না সৰকাৰ স্বামীৰ নাম: জলধৰ সৰকাৰ ঘৰ নং : ১৪ বয়স : 31 লিঙ্গ : মহিলা |
| 640 | JGY2241976 | ফটো উপলব্ধ | নাম : হেম চন্দ্ৰ মৈত্ৰী পিতাৰ নাম: চানমোহন মৈত্ৰী ঘৰ নং : ১৫ বয়স : 69 লিঙ্গ : পুৰুষ |
| 641 | JGY2241987 | ফটো উপলব্ধ | নাম : পুষ্পালা মৈত্ৰী স্বামীৰ নাম: হেমচন্দ্ৰ মৈত্ৰী ঘৰ নং : ১৫ বয়স : 62 লিঙ্গ : মহিলা |
| 642 | JGY2242004 | ফটো উপলব্ধ | নাম : বুন সৰকাৰ স্বামীৰ নাম: সন্তু সৰকাৰ ঘৰ নং : ১৫ বয়স : 36 লিঙ্গ : মহিলা |
| 643 | JGY1802988 | ফটো উপলব্ধ | নাম : দীপক মৈত্ৰী পিতাৰ নাম: হেম চন্দ্ৰ মৈত্ৰী ঘৰ নং : ১৫ বয়স : 34 লিঙ্গ : পুৰুষ |
| 644 | JGY2241998 | ফটো উপলব্ধ | নাম : সন্তু সৰকাৰ পিতাৰ নাম: হৰিপদ সৰকাৰ ঘৰ নং : ১৫ বয়স : 34 লিঙ্গ : পুৰুষ |
| 645 | CBJ0435867 | ফটো উপলব্ধ | নাম : পৰ্ণিমা সৰকাৰ পিতাৰ নাম: পৰাণ চন্দ্ৰ সৰকাৰ ঘৰ নং : 15 বয়স : 24 লিঙ্গ : মহিলা |
| 646 | JGY1343011 | ফটো উপলব্ধ | নাম : ঋষভ মণ্ডল পিতাৰ নাম: সুশীল মণ্ডল ঘৰ নং : 15 বয়স : 22 লিঙ্গ : পুৰুষ |
| 647 | JGY0268623 | ফটো উপলব্ধ | নাম : সৌজন মণ্ডল পিতাৰ নাম: সুশীল মণ্ডল ঘৰ নং : ১৫ক বয়স : 26 লিঙ্গ : পুৰুষ |
| 648 | JGY0398313 | ফটো উপলব্ধ | নাম : ভজন মণ্ডল পিতাৰ নাম: সুশীল মণ্ডল ঘৰ নং : 15ক বয়স : 28 লিঙ্গ : পুৰুষ |
| 649 | PIW0116533 | ফটো উপলব্ধ | নাম : নাজিমুল ইছলাম পিতাৰ নাম: হাছেন আলী ঘৰ নং : 15 ক বয়স : 19 লিঙ্গ : পুৰুষ |
| 650 | JGY2242059 | ফটো উপলব্ধ | নাম : সুশীল মণ্ডল পিতাৰ নাম: জগবন্ধু মণ্ডল ঘৰ নং : ১৫ক বয়স : 66 লিঙ্গ : পুৰুষ |
| 651 | JGY2242060 | ফটো উপলব্ধ | নাম : লক্ষীবালা মণ্ডল স্বামীৰ নাম: সুশীল মণ্ডল ঘৰ নং : ১৫ক বয়স : 56 লিঙ্গ : মহিলা |
| S 652 | JGY0369538 | ফটো উপলব্ধ | নাম : আশিক ইকবাল মণ্ডল পিতাৰ নাম: গৌৰীপ হুছেইন মণ্ডল ঘৰ নং : ১৪ বয়স : 25 লিঙ্গ : পুৰুষ |
| S 653 | JGY4047247 | ফটো উপলব্ধ | নাম : আমিনা বেগম স্বামীৰ নাম: ওয়াৰ ফাৰুক মণ্ডল ঘৰ নং : 18 বয়স : 22 লিঙ্গ : মহিলা |
| 654 | JGY2242071 | ফটো উপলব্ধ | নাম : গনেশ সৰকাৰ পিতাৰ নাম: ফকিৰ চান সৰকাৰ ঘৰ নং : ১৯ বয়স : 57 লিঙ্গ : পুৰুষ |
| 655 | JGY2242082 | ফটো উপলব্ধ | নাম : একাদশী সৰকাৰ স্বামীৰ নাম: গণেশ সৰকাৰ ঘৰ নং : ১৯ বয়স : 52 লিঙ্গ : মহিলা |
| 656 | JGY0268664 | ফটো উপলব্ধ | নাম : সপন সৰকাৰ পিতাৰ নাম: গনেশ সৰকাৰ ঘৰ নং : ১৯ বয়স : 25 লিঙ্গ : পুৰুষ |
| 657 | JGY1223387 | ফটো উপলব্ধ | নাম : তপন সৰকাৰ পিতাৰ নাম: গণেশ সৰকাৰ ঘৰ নং : 19 বয়স : 24 লিঙ্গ : পুৰুষ |
| 658 | JGY2242093 | ফটো উপলব্ধ | নাম : চিত্তা বালা মণ্ডল স্বামীৰ নাম: ভোলা নাথ মণ্ডল ঘৰ নং : ১৯ক বয়স : 63 লিঙ্গ : মহিলা |
| 659 | JGY4047213 | ফটো উপলব্ধ | নাম : ৰমজান আলী পিতাৰ নাম: শহিদ আলী ঘৰ নং : 162 বয়স : 21 লিঙ্গ : পুৰুষ |
| 660 | JGY2241829 | ফটো উপলব্ধ | নাম : কুটিশ্বৰ বিশ্বাস পিতাৰ নাম: ৰায় মোহন বিশ্বাস ঘৰ নং : ২০৪ বয়স : 58 লিঙ্গ : পুৰুষ |
| 661 | PIW0057893 | ফটো উপলব্ধ | নাম : জছনা বালা বিশ্বাস স্বামীৰ নাম: কুটিশ্বৰ বিশ্বাস ঘৰ নং : ২০৪ বয়স : 51 লিঙ্গ : মহিলা |



| | | | | | | | | | | | |
|-------|------------|---|------------|-----|------------|---|------------|-------|------------|---|------------|
| 662 | JGY0001476 | নাম : বঞ্জিত কুমাৰ সৰকাৰ পিতাৰ নাম: গোকুলচন্দ্ৰ সৰকাৰ ঘৰ নং : 204 বয়স : 41 লিঙ্গ : পুৰুষ | ফটো উপলব্ধ | 663 | JGY0260448 | নাম : সুবল বিশ্বাস পিতাৰ নাম: কুটিশ্বৰ বিশ্বাস ঘৰ নং : ২০৪ বয়স : 27 লিঙ্গ : পুৰুষ | ফটো উপলব্ধ | 664 | PIW0096164 | নাম : বনিতা বড়ো স্বামীৰ নাম: সুবল বিশ্বাস ঘৰ নং : 204 বয়স : 21 লিঙ্গ : মহিলা | ফটো উপলব্ধ |
| 665 | JGY2242015 | নাম : হাছেন আলী পিতাৰ নাম: কাশেম আলী সেখ ঘৰ নং : ২০৫ বয়স : 52 লিঙ্গ : পুৰুষ | ফটো উপলব্ধ | 666 | JGY2242026 | নাম : নজিৰা খাতুন স্বামীৰ নাম: হাছেন আলী সেখ ঘৰ নং : ২০৫ বয়স : 46 লিঙ্গ : মহিলা | ফটো উপলব্ধ | 667 | PIW0063362 | নাম : মশটজান বেওৱা পিতাৰ নাম: তমসু সেখ ঘৰ নং : 205 ক বয়স : 57 লিঙ্গ : মহিলা | ফটো উপলব্ধ |
| E 668 | JGY2242037 | নাম : হৰিপদ সৰকাৰ পিতাৰ নাম: হৰিদাস সৰকাৰ ঘৰ নং : ২০৬ বয়স : 70 লিঙ্গ : পুৰুষ | ফটো উপলব্ধ | 669 | JGY2242048 | নাম : গৌৰদাসী সৰকাৰ স্বামীৰ নাম: হৰিপদ সৰকাৰ ঘৰ নং : ২০৬ বয়স : 65 লিঙ্গ : মহিলা | ফটো উপলব্ধ | 670 | JGY0077545 | নাম : বাসুদেব সৰকাৰ পিতাৰ নাম: হৰিপদ সৰকাৰ ঘৰ নং : ২০৬ বয়স : 32 লিঙ্গ : পুৰুষ | ফটো উপলব্ধ |
| 671 | JGY0261099 | নাম : মিঠন মজুমদাৰ পিতাৰ নাম: ভবেন্দ্ৰ মজুমদাৰ ঘৰ নং : ২০৭ বয়স : 27 লিঙ্গ : পুৰুষ | ফটো উপলব্ধ | 672 | DTK8836348 | নাম : হামেলা খাতুন স্বামীৰ নাম: মহম্মদ আলী ঘৰ নং : 209 বয়স : 80 লিঙ্গ : মহিলা | ফটো উপলব্ধ | # 673 | DTK8836359 | নাম : হাবিজ উদ্দিন পিতাৰ নাম: মহম্মদ আলী ঘৰ নং : 209 বয়স : 36 লিঙ্গ : পুৰুষ | ফটো উপলব্ধ |
| 674 | JGY1768952 | নাম : সহৰ আলী পিতাৰ নাম: ছাদেক আলী ঘৰ নং : 210 বয়স : 70 লিঙ্গ : পুৰুষ | ফটো উপলব্ধ | 675 | JGY1768963 | নাম : খুদেজা বিবি স্বামীৰ নাম: সহৰ আলী ঘৰ নং : 210 বয়স : 55 লিঙ্গ : মহিলা | ফটো উপলব্ধ | 676 | QQM0036509 | নাম : বৰকত আলী পিতাৰ নাম: সহৰ আলী ঘৰ নং : 210 বয়স : 21 লিঙ্গ : পুৰুষ | ফটো উপলব্ধ |
| 677 | JGY4054177 | নাম : বিশ্বনাথ মৈত্ৰী পিতাৰ নাম: হেম চন্দ্ৰ মৈত্ৰী ঘৰ নং : মজুৰাবাৰী বয়স : 21 লিঙ্গ : পুৰুষ | ফটো উপলব্ধ | | | | | | | | |



| | | | | | | | | | | | |
|--|---|------------|------------|---|---|------------|------------|--|---|------------|------------|
| 678 | 1 | PIW0149781 | ফটো উপলব্ধ | 679 | 1 | PIW0149740 | ফটো উপলব্ধ | 680 | 2 | PIW0149724 | ফটো উপলব্ধ |
| নাম : আনছাৰ আলী পিতাৰ নাম : ফজৰ আলী ঘৰ নং : ১৩৯ ক বয়স : 18 লিঙ্গ : পুৰুষ | | | | নাম : শ্বৰিফুল আলী মাতৃৰ নাম : ছকিনা বেওৱা ঘৰ নং : ১৬২ ক বয়স : 19 লিঙ্গ : পুৰুষ | | | | নাম : সুব্রত সৰকাৰ পিতাৰ নাম : সম্ভু সৰকাৰ ঘৰ নং : ১৫ খ বয়স : 19 লিঙ্গ : পুৰুষ | | | |
| 681 | 1 | PIW0149674 | ফটো উপলব্ধ | 682 | 1 | PIW0149716 | ফটো উপলব্ধ | 683 | 1 | PIW0149799 | ফটো উপলব্ধ |
| নাম : জয়নাল আবদিন পিতাৰ নাম : আজবৰ বহমান ঘৰ নং : 199 বয়স : 18 লিঙ্গ : পুৰুষ | | | | নাম : মো ৰবিয়াল পিতাৰ নাম : আহাম্মদ খা ঘৰ নং : ১৬৪ ক বয়স : 20 লিঙ্গ : পুৰুষ | | | | নাম : জাহিদুল ইছলাম পিতাৰ নাম : ওমৰ আলী ঘৰ নং : ১২৪ ক বয়স : 18 লিঙ্গ : পুৰুষ | | | |
| 684 | 1 | PIW0149807 | ফটো উপলব্ধ | 685 | 1 | PIW0149633 | ফটো উপলব্ধ | 686 | 1 | PIW0149492 | ফটো উপলব্ধ |
| নাম : শাহ কামাল আলী পিতাৰ নাম : মনোৱাৰ হুছেইন ঘৰ নং : 163 ক বয়স : 18 লিঙ্গ : পুৰুষ | | | | নাম : আমিনুল ইছলাম পিতাৰ নাম : চুলতান আলী ঘৰ নং : ১৯৮ ক বয়স : 18 লিঙ্গ : পুৰুষ | | | | নাম : মনিৰুল ইছলাম পিতাৰ নাম : মুস্তান আলী ঘৰ নং : 118 ক বয়স : 23 লিঙ্গ : পুৰুষ | | | |
| 687 | 1 | PIW0149609 | ফটো উপলব্ধ | 688 | 1 | PIW0149500 | ফটো উপলব্ধ | 689 | 2 | PIW0149518 | ফটো উপলব্ধ |
| নাম : জছমিনা খাতুন পিতাৰ নাম : জাবেদ আলী ঘৰ নং : ১৭১ বয়স : 18 লিঙ্গ : পুৰুষ | | | | নাম : ইছাৰ আলী পিতাৰ নাম : আছৰুদ্দিন ঘৰ নং : 173 বয়স : 20 লিঙ্গ : পুৰুষ | | | | নাম : শিবনাথ মৈত্ৰী পিতাৰ নাম : হেমচন্দ্ৰ মৈত্ৰী ঘৰ নং : ১৫ খ বয়স : 18 লিঙ্গ : পুৰুষ | | | |
| #2 690 | 1 | FQM0282442 | ফটো উপলব্ধ | 691 | 1 | JGY4047247 | ফটো উপলব্ধ | 692 | 1 | JGY0369538 | ফটো উপলব্ধ |
| নাম : অমিৰন নেছা স্বামীৰ নাম : জাবুৰউদ্দিন মিয়া ঘৰ নং : 63 বয়স : 33 লিঙ্গ : মহিলা | | | | নাম : আমিনা বেগম স্বামীৰ নাম : ওমৰ ফাৰুক মন্ডল ঘৰ নং : ১৮ জ বয়স : 22 লিঙ্গ : মহিলা | | | | নাম : আশিক ইকবাল পিতাৰ নাম : গোলাপ হুছেইন মণ্ডল ঘৰ নং : ১৮ বয়স : 25 লিঙ্গ : পুৰুষ | | | |
| 693 | 1 | PIW0157206 | ফটো উপলব্ধ | 694 | 1 | PIW0157602 | ফটো উপলব্ধ | 695 | 1 | PIW0157610 | ফটো উপলব্ধ |
| নাম : চম্পা খাতুন স্বামীৰ নাম : ওমৰ আলী ঘৰ নং : 167 বয়স : 18 লিঙ্গ : মহিলা | | | | নাম : ছাহেৰা খাতুন পিতাৰ নাম : আব্দুল ছালাম ঘৰ নং : ১৬৬ বয়স : 27 লিঙ্গ : মহিলা | | | | নাম : ছিলিনা খাতুন পিতাৰ নাম : কাওসাৰ আলী তালুকদাৰ ঘৰ নং : ১৮৬ ক বয়স : 18 লিঙ্গ : মহিলা | | | |
| 696 | 1 | PIW0157735 | ফটো উপলব্ধ | 697 | 2 | PIW0157768 | ফটো উপলব্ধ | 698 | 1 | PIW0157446 | ফটো উপলব্ধ |
| নাম : নাজমিনা খাতুন স্বামীৰ নাম : শহিদুল আলী ঘৰ নং : 115 বয়স : 20 লিঙ্গ : মহিলা | | | | নাম : জসজ্ঞা সৰকাৰ স্বামীৰ নাম : প্ৰসন্নজিত সৰকাৰ ঘৰ নং : 02 বয়স : 21 লিঙ্গ : মহিলা | | | | নাম : আমেলা খাতুন স্বামীৰ নাম : আছাবুল আলী ঘৰ নং : হাউচ নো 127 বয়স : 20 লিঙ্গ : মহিলা | | | |
| 699 | 1 | PIW0165134 | ফটো উপলব্ধ | 700 | 1 | PIW0168443 | ফটো উপলব্ধ | 701 | 1 | PIW0168476 | ফটো উপলব্ধ |
| নাম : নাজিনা খাতুন স্বামীৰ নাম : আফছৈৰ আলী ঘৰ নং : 180 বয়স : 19 লিঙ্গ : মহিলা | | | | নাম : আশাফুল আলী পিতাৰ নাম : আব্বাছ আলী ঘৰ নং : 172 ক বয়স : 18 লিঙ্গ : পুৰুষ | | | | নাম : চিলিমা খাতুন স্বামীৰ নাম : আমিৰ হামজা ঘৰ নং : ১৮২ বয়স : 19 লিঙ্গ : মহিলা | | | |
| 702 | 1 | PIW0168492 | ফটো উপলব্ধ | 703 | 1 | PIW0168518 | ফটো উপলব্ধ | 704 | 2 | CBJ0142083 | ফটো উপলব্ধ |
| নাম : নাজিমা খাতুন পিতাৰ নাম : আজবৰ বহমান ঘৰ নং : ১৬৪ বয়স : 20 লিঙ্গ : মহিলা | | | | নাম : মঃ আৰচালিন পিতাৰ নাম : আব্দুল বাতেন ঘৰ নং : ১২৩ বয়স : 19 লিঙ্গ : পুৰুষ | | | | নাম : ৰফিক আলী পিতাৰ নাম : আলি মুদ্দিন সেখ ঘৰ নং : ১৯৩ বয়স : 66 লিঙ্গ : পুৰুষ | | | |
| 705 | 1 | FQM0334318 | ফটো উপলব্ধ | 706 | 2 | FQM0265934 | ফটো উপলব্ধ | 707 | 1 | JGY2241545 | ফটো উপলব্ধ |
| নাম : সাহিনৰ বেগম পিতাৰ নাম : শাহজামাল সেখ ঘৰ নং : ১৩৯ ক বয়স : 43 লিঙ্গ : মহিলা | | | | নাম : পূৰ্ণিমা সৰকাৰ পিতাৰ নাম : বল ৰাম পাল ঘৰ নং : ২ বয়স : 27 লিঙ্গ : মহিলা | | | | নাম : কমলা মণ্ডল স্বামীৰ নাম : শান্তি মণ্ডল ঘৰ নং : ১ বয়স : 51 লিঙ্গ : মহিলা | | | |



| | | | | | | | | | | | |
|--|---|------------|------------|---|---|------------|------------|--|---|------------|------------|
| 708 | 2 | JGY0268532 | ফটো উপলব্ধ | 709 | 1 | PIW0172551 | ফটো উপলব্ধ | 710 | 1 | PIW0172684 | ফটো উপলব্ধ |
| <p>নাম : মহাদেব মণ্ডল পিতাৰ নাম: পৰিমল মণ্ডল ঘৰ নং : ১১ বয়স : 26 লিঙ্গ : পুৰুষ</p> | | | | <p>নাম : জমুৰদ্দিন পিতাৰ নাম: বহিম উদ্দিন ঘৰ নং : ১১১ক বয়স : 21 লিঙ্গ : পুৰুষ</p> | | | | <p>নাম : হালিমা বেগম স্বামীৰ নাম: জবেদ আলী ঘৰ নং : 111 বয়স : 20 লিঙ্গ : মহিলা</p> | | | |
| 711 | 2 | PIW0081398 | ফটো উপলব্ধ | 712 | 2 | JGY2242377 | ফটো উপলব্ধ | 713 | 1 | PIW0176909 | ফটো উপলব্ধ |
| <p>নাম : গোলাপী সৰকাৰ স্বামীৰ নাম: মহাদেৱ সৰকাৰ ঘৰ নং : ২০৬ বয়স : 25 লিঙ্গ : মহিলা</p> | | | | <p>নাম : মহাদেৱ সৰকাৰ পিতাৰ নাম: হৰিপদ সৰকাৰ ঘৰ নং : ২০৬ বয়স : 31 লিঙ্গ : পুৰুষ</p> | | | | <p>নাম : মাছুমা বেগম পিতাৰ নাম: হজৰত আলী ঘৰ নং : ১৯৬ বয়স : 18 লিঙ্গ : মহিলা</p> | | | |
| 714 | 2 | PIW0062307 | ফটো উপলব্ধ | 715 | 2 | JGY0489955 | ফটো উপলব্ধ | 716 | 2 | JGY2242355 | ফটো উপলব্ধ |
| <p>নাম : সান্তনা সৰকাৰ স্বামীৰ নাম: স্বপন চন্দ্ৰ সৰকাৰ ঘৰ নং : ২ বয়স : 30 লিঙ্গ : মহিলা</p> | | | | <p>নাম : সুৰজীত বিশ্বাস পিতাৰ নাম: কুটিশ্বৰ বিশ্বাস ঘৰ নং : ২০৪ বয়স : 24 লিঙ্গ : পুৰুষ</p> | | | | <p>নাম : তপসা বালা সৰকাৰ স্বামীৰ নাম: ৰঞ্জিত কুমাৰ সৰকাৰ ঘৰ নং : ২০৪ বয়স : 32 লিঙ্গ : মহিলা</p> | | | |
| 717 | 1 | HTN2013641 | ফটো উপলব্ধ | 718 | 2 | JGY2242344 | ফটো উপলব্ধ | 719 | 2 | PIW0180224 | ফটো উপলব্ধ |
| <p>নাম : জেছমিনা পাৰবিন পিতাৰ নাম: মিয়াচান আলী ঘৰ নং : ১২৬ বয়স : 30 লিঙ্গ : মহিলা</p> | | | | <p>নাম : স্বপন চন্দ্ৰ পিতাৰ নাম: ৰুপচান সৰকাৰ ঘৰ নং : ২ বয়স : 33 লিঙ্গ : পুৰুষ</p> | | | | <p>নাম : ৰাশিদা বেগম পিতাৰ নাম: সহৰ আলী ঘৰ নং : 210 বয়স : 18 লিঙ্গ : মহিলা</p> | | | |
| 720 | 1 | PIW0180471 | ফটো উপলব্ধ | 721 | 1 | PIW0180463 | ফটো উপলব্ধ | 722 | 2 | PIW0023069 | ফটো উপলব্ধ |
| <p>নাম : বেজাক আলী পিতাৰ নাম: আলাবক্স সেখ ঘৰ নং : 172 খ বয়স : 18 লিঙ্গ : পুৰুষ</p> | | | | <p>নাম : আজিমা খাতুন স্বামীৰ নাম: মোঃ আব্বাছ আলী ঘৰ নং : 155ক বয়স : 19 লিঙ্গ : মহিলা</p> | | | | <p>নাম : বিক্রম মণ্ডল পিতাৰ নাম: বিন্দু মণ্ডল ঘৰ নং : N২০ বয়স : 21 লিঙ্গ : পুৰুষ</p> | | | |
| 723 | 2 | PIW0060475 | ফটো উপলব্ধ | 724 | 2 | DBG0508960 | ফটো উপলব্ধ | 725 | 2 | FQM2034584 | ফটো উপলব্ধ |
| <p>নাম : আশাদুল হাবিব পিতাৰ নাম: হজৰত আলী ঘৰ নং : ১৯৬ বয়স : 20 লিঙ্গ : পুৰুষ</p> | | | | <p>নাম : সোনাভানু নেছা পিতাৰ নাম: ছৌৰহাব আলী ঘৰ নং : ১৯৮ বয়স : 42 লিঙ্গ : মহিলা</p> | | | | <p>নাম : ভাৰতী মণ্ডল স্বামীৰ নাম: বিন্দু মণ্ডল ঘৰ নং : N২০ বয়স : 44 লিঙ্গ : মহিলা</p> | | | |
| 726 | 2 | FQM2034573 | ফটো উপলব্ধ | 727 | 2 | PIW0023705 | ফটো উপলব্ধ | | | | |
| <p>নাম : বিন্দু মণ্ডল পিতাৰ নাম: বিদেশী মণ্ডল ঘৰ নং : N২০ বয়স : 45 লিঙ্গ : পুৰুষ</p> | | | | <p>নাম : ধনঞ্জয় মণ্ডল পিতাৰ নাম: বিন্দু মণ্ডল ঘৰ নং : N২০ বয়স : 23 লিঙ্গ : পুৰুষ</p> | | | | | | | |



| | | |
|--|---|------------|
| #2 728 | 1 | QTD0016469 |
| নাম : মুৰ্শিদা বেগম স্বামীৰ নাম : মফিজ উদ্দিন ঘৰ নং : 148 বয়স : 21 লিঙ্গ : মহিলা | | |
| ফটো উপলব্ধ | | |

| | | |
|---|---|------------|
| #2 729 | 1 | CBJ0534586 |
| নাম : হাবিজা খাতুন স্বামীৰ নাম : বাহাৰুল ঘৰ নং : 144 বয়স : 30 লিঙ্গ : মহিলা | | |
| ফটো উপলব্ধ | | |

| | | |
|--|---|------------|
| 730 | 1 | CBJ0413732 |
| নাম : আজাদ খাতুন পিতাৰ নাম : আব্দুল আজিদ ঘৰ নং : 15 বয়স : 25 লিঙ্গ : মহিলা | | |
| ফটো উপলব্ধ | | |

| | | |
|--|---|------------|
| 731 | 1 | JGY0374660 |
| নাম : আনোৱাৰা খাতুন পিতাৰ নাম : হালিম আলী ঘৰ নং : 174 বয়স : 32 লিঙ্গ : মহিলা | | |
| ফটো উপলব্ধ | | |

| | | |
|---|---|------------|
| 732 | 2 | PIW0194464 |
| নাম : পৰিমল সৰকাৰ পিতাৰ নাম : বাখাল সৰকাৰ ঘৰ নং : 02 বয়স : 46 লিঙ্গ : পুৰুষ | | |
| ফটো উপলব্ধ | | |

| | | |
|---|---|------------|
| 733 | 1 | PIW0195503 |
| নাম : ৰবিয়াল আলী পিতাৰ নাম : আহেদ আলী ঘৰ নং : 195 বয়স : 18 লিঙ্গ : পুৰুষ | | |
| ফটো উপলব্ধ | | |

| | | |
|--|---|------------|
| 734 | 2 | PIW0195511 |
| নাম : পূজা সৰকাৰ পিতাৰ নাম : সম্ভু সৰকাৰ ঘৰ নং : 15 বয়স : 18 লিঙ্গ : মহিলা | | |
| ফটো উপলব্ধ | | |

| | | |
|--|---|------------|
| 735 | 1 | PIW0195495 |
| নাম : আশাদুল ইছলাম পিতাৰ নাম : দিলবৰ হুছেইন ঘৰ নং : 125 বয়স : 18 লিঙ্গ : পুৰুষ | | |
| ফটো উপলব্ধ | | |

ভোটাৰৰ সাৰাংশ

A) ভোটাৰৰ সংখ্যা

| | তালিকাৰ প্ৰকাৰ | তালিকাৰ চিনাক্তকৰণ | ভোটাৰৰ সংখ্যা | | | | | | | |
|---|---------------------------------------|--------------------|---|-------|-----------|-----|-----|-----|-----|-----|
| | | | পুৰুষ | মহিলা | ৩য় লিঙ্গ | মুঠ | | | | |
| I | মূল তালিকা | মূল তালিকা | বিশেষ সংশোধন, 2026 চনৰ পূৰ্বৰ 2025 চনৰ মূল তালিকাৰ লগত থকা সংযোজন সমূহ একত্ৰিতকৰণ কৰা তালিকা। | | | | 366 | 311 | 0 | 677 |
| II | যোগ তালিকা | পৰিপূৰক 1 | বিশেষ সংক্ষিপ্ত সংশোধন, 2026 | | | | 26 | 24 | 0 | 50 |
| | | পৰিপূৰক 2 | অনবিচ্ছিন্ন সংশোধন 2026 | | | | 3 | 5 | 0 | 8 |
| | | | মুঠ | | | | 29 | 29 | 0 | 58 |
| III | বিয়োজন তালিকা | পৰিপূৰক 1 | বিশেষ সংক্ষিপ্ত সংশোধন, 2026 | | | | 8 | 12 | 0 | 20 |
| | | পৰিপূৰক 2 | অনবিচ্ছিন্ন সংশোধন 2026 | | | | 0 | 0 | 0 | 0 |
| | | | মুঠ | | | | 8 | 12 | 0 | 20 |
| IV | লিংগ ক্ষেত্ৰত পৰিবৰ্তনৰ বাবে পাৰ্থক্য | | | | | 0 | 0 | 0 | 0 | |
| এই সংশোধনৰ পিছত ভোটাৰ তালিকাত ভোটাৰৰ মুঠ সংখ্যা (I+II-III+IV) | | | | | | 387 | 328 | 0 | 715 | |

B) শুধৰনীৰ সংখ্যা

| তালিকাৰ প্ৰকাৰ | তালিকাৰ চিনাক্তকৰণ | শুধৰনীৰ সংখ্যা |
|----------------|------------------------------|----------------|
| পৰিপূৰক 1 | বিশেষ সংক্ষিপ্ত সংশোধন, 2026 | 22 |
| পৰিপূৰক 2 | অনবিচ্ছিন্ন সংশোধন 2026 | 5 |
| | মুঠ | 27 |

নিৰ্বাচক পঞ্জীয়ন বিষয়াৰ স্বাক্ষৰ

E-মৃত, S-স্থানান্তৰিত/ বাসস্থান পৰিবৰ্তন, R-প্ৰতিলিপি, M-নিখোজ, Q-অযোগ্য