



ভোটাৰ তালিকা 2026 S03 অসম

বিধানসভা সমষ্টিৰ নম্বৰ, নাম আৰু সংৰক্ষণৰ স্থিতি : 20 - বিজনী (সাধাৰণ)		খণ্ড নং : 75																			
এই বিধানসভা সমষ্টিত কোন সংসদীয় সমষ্টিৰ অন্তৰ্গত তাৰ নম্বৰ, নাম আৰু সংৰক্ষণ স্থিতি : 1 - কোকৰাঝাৰ (অনুসূচিত জনজাতি)																					
1. সংশোধনৰ বিৱৰণ																					
সংশোধনৰ বছৰ	2026	তালিকাৰ চিনাক্তকৰণ																			
ভিত্তি তাৰিখ	01-04-2026	বিশেষ সংশোধন, 2026 চনৰ পূৰ্বৰ 2025 চনৰ মূল তালিকাৰ লগত থকা সংযোজন সমূহ একত্ৰিতকৰণ কৰা তালিকা।																			
সংশোধনৰ প্ৰকাৰ	বিশেষ সংশোধন 2026																				
প্ৰকাশনৰ তাৰিখ	23-03-2026																				
2. খণ্ড আৰু ভোটগ্ৰহন কেন্দ্ৰৰ বিৱৰণ																					
খণ্ডৰ অন্তৰ্গত এলেকা সমূহৰ নম্বৰ আৰু নাম																					
1-(ক) দক্ষিণ মাক্ৰা নং-2	<table style="width: 100%; border-collapse: collapse;"> <tr> <td style="width: 50%;">মূল চহৰ/গাওঁ</td> <td style="width: 50%;">: দক্ষিণ মাক্ৰা নং ২</td> </tr> <tr> <td>ৱাৰ্ড নং</td> <td>:</td> </tr> <tr> <td>ডাকঘৰ</td> <td>: বড়োবজাৰ</td> </tr> <tr> <td>পুলিচ থানা</td> <td>: বিজনী</td> </tr> <tr> <td>ব্লক</td> <td>: বড়োবজাৰ (অংশ-২)</td> </tr> <tr> <td>ৰাজহ চক্ৰ</td> <td>: বিজনী</td> </tr> <tr> <td>জিলা</td> <td>: চিৰাং</td> </tr> <tr> <td>পিনকোড</td> <td>: 783393</td> </tr> </table>					মূল চহৰ/গাওঁ	: দক্ষিণ মাক্ৰা নং ২	ৱাৰ্ড নং	:	ডাকঘৰ	: বড়োবজাৰ	পুলিচ থানা	: বিজনী	ব্লক	: বড়োবজাৰ (অংশ-২)	ৰাজহ চক্ৰ	: বিজনী	জিলা	: চিৰাং	পিনকোড	: 783393
মূল চহৰ/গাওঁ						: দক্ষিণ মাক্ৰা নং ২															
ৱাৰ্ড নং						:															
ডাকঘৰ						: বড়োবজাৰ															
পুলিচ থানা						: বিজনী															
ব্লক						: বড়োবজাৰ (অংশ-২)															
ৰাজহ চক্ৰ						: বিজনী															
জিলা	: চিৰাং																				
পিনকোড	: 783393																				
2-(খ) নতুনমাটি (কুকলুং)																					
3. ভোটগ্ৰহন কেন্দ্ৰৰ বিৱৰণ																					
ভোটগ্ৰহন কেন্দ্ৰৰ নম্বৰ আৰু নাম :	ভোটগ্ৰহন কেন্দ্ৰৰ প্ৰকাৰ (পুৰুষ/মহিলা/সাধাৰণ)		সাধাৰণ																		
75 - ৮৬০ নং বৃন্দাবন আদৰ্শ প্ৰাথমিক বিদ্যালয়	খণ্ডৰ অন্তৰ্গত সহায়ক ভোটগ্ৰহন কেন্দ্ৰৰ সংখ্যা :		0																		
ভোটগ্ৰহন কেন্দ্ৰৰ ঠিকনা :																					
860 নং বৃন্দাবন আদৰ্শ প্ৰাথমিক বিদ্যালয়, ৰুম নং ১, ২ নং দক্ষিণ মাক্ৰা																					
4. ভোটাৰৰ সংখ্যা																					
আৰম্ভনি ক্ৰমিক নং	শেষ ক্ৰমিক নং	মুঠ ভোটাৰ																			
		পুৰুষ	মহিলা	৩য় লিঙ্গ	মুঠ																
1	1206	562	552	0	1114																

নিৰ্বাচক পঞ্জীয়ন বিষয়াৰ স্বাক্ষৰ



Nazri Naksha

Google Map View

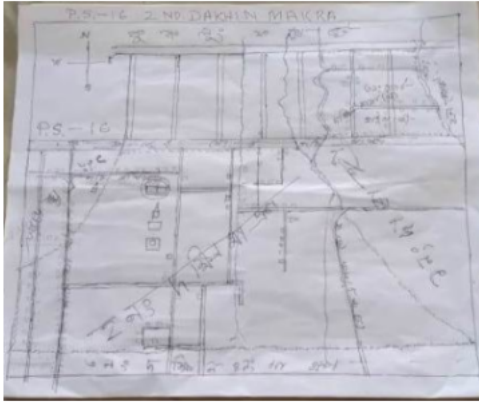

Polling Station Building Front View

ভোটগ্ৰহন কেন্দ্ৰৰ সন্মুখৰ দৃশ্য



Cad View

Key MAP View

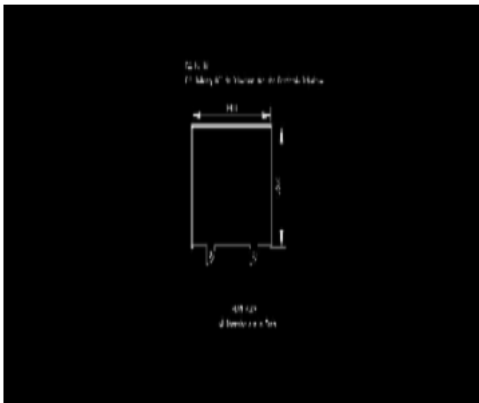



<p>S 1 FQM0460279</p> <p>নাম : গোবিন্দা বিশ্বাস পিতাৰ নাম: প্রদীপ বিশ্বাস ঘৰ নং : ০১ বয়স : ২৬ লিঙ্গ : পুৰুষ</p> <p>ফটো উপলব্ধ</p>	<p>2 FQM0260984</p> <p>নাম : সুবাল দৈমাৰী পিতাৰ নাম: কান্ত দৈমাৰী ঘৰ নং : ০ বয়স : ২৫ লিঙ্গ : পুৰুষ</p> <p>ফটো উপলব্ধ</p>	<p>3 FQM1634566</p> <p>নাম : সঞ্জমী বালা বিশ্বাস স্বামীৰ নাম: হৰিচৰণ বিশ্বাস ঘৰ নং : ১ বয়স : ৪৫ লিঙ্গ : মহিলা</p> <p>ফটো উপলব্ধ</p>
<p>4 FQM1634577</p> <p>নাম : প্রদীপ বিশ্বাস পিতাৰ নাম: হৰিচৰণ বিশ্বাস ঘৰ নং : ১ বয়স : ৫৫ লিঙ্গ : পুৰুষ</p> <p>ফটো উপলব্ধ</p>	<p>5 FQM0008066</p> <p>নাম : পিয়তি বিশ্বাস স্বামীৰ নাম: প্রদীপ বিশ্বাস ঘৰ নং : ১ বয়স : ৪৭ লিঙ্গ : মহিলা</p> <p>ফটো উপলব্ধ</p>	<p>6 FQM0453191</p> <p>নাম : বাপন দাস পিতাৰ নাম: মনোৰঞ্জন দাস ঘৰ নং : ০৩ ক বয়স : ২৬ লিঙ্গ : পুৰুষ</p> <p>ফটো উপলব্ধ</p>
<p>7 FQM0008067</p> <p>নাম : মনোৰঞ্জন দাস পিতাৰ নাম: মুঃ মহিম চন্দ্ৰ দাস ঘৰ নং : ৩ক বয়স : ৬১ লিঙ্গ : পুৰুষ</p> <p>ফটো উপলব্ধ</p>	<p>8 FQM0008068</p> <p>নাম : মনা বালা দাস স্বামীৰ নাম: মনোৰঞ্জন দাস ঘৰ নং : ৩ক বয়স : ৫৫ লিঙ্গ : মহিলা</p> <p>ফটো উপলব্ধ</p>	<p>9 FQM1924001</p> <p>নাম : বাবুল দাস পিতাৰ নাম: মনোৰঞ্জন দাস ঘৰ নং : ৩ক বয়স : ৩১ লিঙ্গ : পুৰুষ</p> <p>ফটো উপলব্ধ</p>
<p>10 FQM1924012</p> <p>নাম : বিশ্বজিত দাস পিতাৰ নাম: অতুল দাস ঘৰ নং : ৪ বয়স : ৩১ লিঙ্গ : পুৰুষ</p> <p>ফটো উপলব্ধ</p>	<p>S 11 FQM0258087</p> <p>নাম : বুদ্ধদেব দৈমাৰী পিতাৰ নাম: নবীন দৈমাৰী ঘৰ নং : ৪ বয়স : ৩০ লিঙ্গ : পুৰুষ</p> <p>ফটো উপলব্ধ</p>	<p>12 FQM0378745</p> <p>নাম : চিৰঞ্জীৱ দাস পিতাৰ নাম: অতুল দাস ঘৰ নং : ০৪ বয়স : ২৪ লিঙ্গ : পুৰুষ</p> <p>ফটো উপলব্ধ</p>
<p>S 13 FQM0078030</p> <p>নাম : মহাদেৱ দৈমাৰী পিতাৰ নাম: নবীন দৈমাৰী ঘৰ নং : ৪ বয়স : ২৭ লিঙ্গ : পুৰুষ</p> <p>ফটো উপলব্ধ</p>	<p>14 PIW0057554</p> <p>নাম : ইন্দ্ৰজিত দাস পিতাৰ নাম: অতুল দাস ঘৰ নং : ৪ বয়স : ২১ লিঙ্গ : পুৰুষ</p> <p>ফটো উপলব্ধ</p>	<p>15 FQM0008069</p> <p>নাম : অৰুণ দাস পিতাৰ নাম: অনিল দাস ঘৰ নং : ৫ বয়স : ৫০ লিঙ্গ : পুৰুষ</p> <p>ফটো উপলব্ধ</p>
<p>S 16 FQM0085902</p> <p>নাম : ৰাজা বসুমতাৰী পিতাৰ নাম: সৈলতাই বসুমতাৰী ঘৰ নং : ৫ বয়স : ২৭ লিঙ্গ : পুৰুষ</p> <p>ফটো উপলব্ধ</p>	<p>S 17 FQM1134089</p> <p>নাম : ধনেশ্বৰী বসুমতাৰী স্বামীৰ নাম: ৰাজা বসুমতাৰী ঘৰ নং : ৫ বয়স : ২৭ লিঙ্গ : মহিলা</p> <p>ফটো উপলব্ধ</p>	<p>18 PIW0051805</p> <p>নাম : অক্ষয় দাস পিতাৰ নাম: অৰুণ দাস ঘৰ নং : ০৫ বয়স : ২০ লিঙ্গ : পুৰুষ</p> <p>ফটো উপলব্ধ</p>
<p>19 FQM0008070</p> <p>নাম : বীৰেন দাস পিতাৰ নাম: বিপিন দাস ঘৰ নং : ৬ বয়স : ৬৪ লিঙ্গ : পুৰুষ</p> <p>ফটো উপলব্ধ</p>	<p>20 FQM0008071</p> <p>নাম : পুষ্প বালা দাস স্বামীৰ নাম: বীৰেন দাস ঘৰ নং : ৬ বয়স : ৫২ লিঙ্গ : মহিলা</p> <p>ফটো উপলব্ধ</p>	<p>S 21 FQM1134204</p> <p>নাম : আশা বসুমতাৰী স্বামীৰ নাম: বাপু বসুমতাৰী ঘৰ নং : ৬ বয়স : ৪৩ লিঙ্গ : মহিলা</p> <p>ফটো উপলব্ধ</p>
<p>22 FQM1924125</p> <p>নাম : বাবুল দাস পিতাৰ নাম: বিৰেন দাস ঘৰ নং : ৬ বয়স : ৩১ লিঙ্গ : পুৰুষ</p> <p>ফটো উপলব্ধ</p>	<p>23 FQM2017499</p> <p>নাম : অম্বিকা দাশ স্বামীৰ নাম: বাবুল দাস ঘৰ নং : ০৬ বয়স : ২৫ লিঙ্গ : মহিলা</p> <p>ফটো উপলব্ধ</p>	<p>24 FQM0008072</p> <p>নাম : গৌৰাঙ্গ সৰকাৰ পিতাৰ নাম: নিত্যানন্দ সৰকাৰ ঘৰ নং : ৭ বয়স : ৬৪ লিঙ্গ : পুৰুষ</p> <p>ফটো উপলব্ধ</p>
<p>25 FQM0008073</p> <p>নাম : নিৰঞ্জন সৰকাৰ পিতাৰ নাম: নিত্যানন্দ সৰকাৰ ঘৰ নং : ৭ বয়স : ৫৭ লিঙ্গ : পুৰুষ</p> <p>ফটো উপলব্ধ</p>	<p>26 PIW0060673</p> <p>নাম : শান্তি সৰকাৰ স্বামীৰ নাম: গৌৰাঙ্গ সৰকাৰ ঘৰ নং : ৭ বয়স : ৫৭ লিঙ্গ : মহিলা</p> <p>ফটো উপলব্ধ</p>	<p>27 FQM1924136</p> <p>নাম : কামনা সৰকাৰ স্বামীৰ নাম: নিৰঞ্জন সৰকাৰ ঘৰ নং : ৭ বয়স : ৪২ লিঙ্গ : মহিলা</p> <p>ফটো উপলব্ধ</p>
<p>28 FQM0008074</p> <p>নাম : গবিন্দ সৰকাৰ পিতাৰ নাম: গৌৰাঙ্গ সৰকাৰ ঘৰ নং : ৭ বয়স : ৩৪ লিঙ্গ : পুৰুষ</p> <p>ফটো উপলব্ধ</p>	<p>29 FQM0558874</p> <p>নাম : শিবানী সৰকাৰ পিতাৰ নাম: গৌৰাঙ্গ সৰকাৰ ঘৰ নং : ৭ বয়স : ২৫ লিঙ্গ : মহিলা</p> <p>ফটো উপলব্ধ</p>	<p>30 FQM0008075</p> <p>নাম : নাৰায়ণ দাস পিতাৰ নাম: প্রভাত দাস ঘৰ নং : ৮ বয়স : ৫৫ লিঙ্গ : পুৰুষ</p> <p>ফটো উপলব্ধ</p>



31	FQM1634691	ফটো উপলব্ধ	নাম : নয়ন দাস পিতাৰ নাম: প্রভাত দাস ঘৰ নং : ৮ বয়স : 50 লিঙ্গ : পুৰুষ
32	FQM0008076	ফটো উপলব্ধ	নাম : মালতী দাস স্বামীৰ নাম: নাৰায়ণ দাস ঘৰ নং : ৮ বয়স : 46 লিঙ্গ : মহিলা
33	FQM0008077	ফটো উপলব্ধ	নাম : আয়ান দাস পিতাৰ নাম: প্রভাত দাস ঘৰ নং : ৮ বয়স : 45 লিঙ্গ : পুৰুষ
34	FQM1924147	ফটো উপলব্ধ	নাম : বেনু দাস স্বামীৰ নাম: নয়ন দাস ঘৰ নং : ৮ বয়স : 38 লিঙ্গ : মহিলা
35	FQM0008079	ফটো উপলব্ধ	নাম : দলি দাস স্বামীৰ নাম: আয়ান দাস ঘৰ নং : ৮ বয়স : 36 লিঙ্গ : মহিলা
36	FQM0565812	ফটো উপলব্ধ	নাম : দীপা দাস স্বামীৰ নাম: বিশ্বজিত দাস ঘৰ নং : 8 বয়স : 27 লিঙ্গ : মহিলা
37	FQM1123447	ফটো উপলব্ধ	নাম : কাৰ্তিক দাস পিতাৰ নাম: নাৰায়ণ দাস ঘৰ নং : ৮ বয়স : 24 লিঙ্গ : পুৰুষ
38	FQM2006583	ফটো উপলব্ধ	নাম : সুমিত্ৰা দাস পিতাৰ নাম: অতুল দাস ঘৰ নং : ০৮ বয়স : 24 লিঙ্গ : মহিলা
39	FQM2005809	ফটো উপলব্ধ	নাম : নিৰেন দাস পিতাৰ নাম: নয়ন দাস ঘৰ নং : 08 বয়স : 21 লিঙ্গ : পুৰুষ
40	PIW0142067	ফটো উপলব্ধ	নাম : পৰাজিত দাস পিতাৰ নাম: নয়ন দাস ঘৰ নং : 8a বয়স : 19 লিঙ্গ : পুৰুষ
41	FQM0008080	ফটো উপলব্ধ	নাম : দিলীপ দাস পিতাৰ নাম: মহিম দাস ঘৰ নং : ৯ বয়স : 54 লিঙ্গ : পুৰুষ
42	FQM0008081	ফটো উপলব্ধ	নাম : সন্ধ্যা বাল্লা দাস পিতাৰ নাম: মহিম দাস ঘৰ নং : ৯ বয়স : 49 লিঙ্গ : মহিলা
43	FQM0008082	ফটো উপলব্ধ	নাম : নীলৰঞ্জন দাস পিতাৰ নাম: মহিম দাস ঘৰ নং : ৯ বয়স : 42 লিঙ্গ : পুৰুষ
44	FQM0008083	ফটো উপলব্ধ	নাম : মহামায়া দাস স্বামীৰ নাম: দিলীপ দাস ঘৰ নং : ৯ বয়স : 39 লিঙ্গ : মহিলা
45	FQM1924023	ফটো উপলব্ধ	নাম : প্রতিমা বাল্লা দাস স্বামীৰ নাম: নীলৰঞ্জন দাস ঘৰ নং : ৯ বয়স : 33 লিঙ্গ : মহিলা
46	FQM0008085	ফটো উপলব্ধ	নাম : মায়াবানী দাস স্বামীৰ নাম: নিখিল দাস ঘৰ নং : ১০ বয়স : 60 লিঙ্গ : মহিলা
S 47	FQM0545376	ফটো উপলব্ধ	নাম : নিত্ৰা নাৰ্জাৰী স্বামীৰ নাম: সোমখোৰ নাৰ্জাৰী ঘৰ নং : ১০ বয়স : ৪২ লিঙ্গ : মহিলা
48	FQM1634793	ফটো উপলব্ধ	নাম : নৰেন্দ্ৰ দাস পিতাৰ নাম: নিখিল চন্দ্ৰ দাস ঘৰ নং : ১০ বয়স : 31 লিঙ্গ : পুৰুষ
49	FQM2004307	ফটো উপলব্ধ	নাম : মল্লিকা দাস স্বামীৰ নাম: নৰেন্দ্ৰ দাস ঘৰ নং : 10 বয়স : 26 লিঙ্গ : মহিলা
50	FQM0572149	ফটো উপলব্ধ	নাম : নূৰনেহাৰ খাতুন স্বামীৰ নাম: বসুন আলী ঘৰ নং : ১০ বয়স : 23 লিঙ্গ : মহিলা
51	FQM1171727	ফটো উপলব্ধ	নাম : পামেশ বসুমতাৰী পিতাৰ নাম: মনোৰঞ্জন বসুমতাৰী ঘৰ নং : ১০ বয়স : 22 লিঙ্গ : পুৰুষ
52	FQM2006039	ফটো উপলব্ধ	নাম : হৰেন্দ্ৰ দাস মাতৃৰ নাম: মায়াবানী দাস ঘৰ নং : ১০ বয়স : 21 লিঙ্গ : পুৰুষ
53	FQM0008088	ফটো উপলব্ধ	নাম : পুন্না দাস পিতাৰ নাম: জীবন দাস ঘৰ নং : ১১ বয়স : 48 লিঙ্গ : পুৰুষ
54	FQM0008089	ফটো উপলব্ধ	নাম : সাবিত্ৰী বাল্লা দাস স্বামীৰ নাম: পুন্না দাস ঘৰ নং : ১১ বয়স : 45 লিঙ্গ : মহিলা
# 55	PIW0026476	ফটো উপলব্ধ	নাম : কল্পনা বৰো পিতাৰ নাম: খবসা বৰো ঘৰ নং : ১১ বয়স : 24 লিঙ্গ : মহিলা
56	FQM1453661	ফটো উপলব্ধ	নাম : বিশ্বজিৎ দাস পিতাৰ নাম: পুন্না দাস ঘৰ নং : ১১ বয়স : 23 লিঙ্গ : পুৰুষ
57	FQM0008090	ফটো উপলব্ধ	নাম : পৰিতোষ দাস পিতাৰ নাম: হৰিচৰন দাস ঘৰ নং : ১১ বয়স : 65 লিঙ্গ : পুৰুষ
58	FQM0008091	ফটো উপলব্ধ	নাম : নিশা বাল্লা দাস স্বামীৰ নাম: পৰিতোষ দাস ঘৰ নং : ১১ বয়স : 53 লিঙ্গ : মহিলা
59	FQM1924158	ফটো উপলব্ধ	নাম : প্রসেনজিত দাস পিতাৰ নাম: পৰিতোষ দাস ঘৰ নং : ১১ বয়স : 31 লিঙ্গ : পুৰুষ
60	FQM0472738	ফটো উপলব্ধ	নাম : অজিত দাস পিতাৰ নাম: পৰিতোষ দাস ঘৰ নং : ১১ বয়স : 24 লিঙ্গ : পুৰুষ



61 নাম : বাৰ্জেন্দ্র বিশ্বাস পিতাৰ নাম: গঙ্গাচৰণ বিশ্বাস ঘৰ নং : ১৩ বয়স : 70 লিঙ্গ : পুৰুষ	FQM0008092 ফটো উপলব্ধ	62 নাম : নিয়তি বালা বিশ্বাস স্বামীৰ নাম: বাৰ্জেন্দ্র বিশ্বাস ঘৰ নং : ১৩ বয়স : 62 লিঙ্গ : মহিলা	FQM1634862 ফটো উপলব্ধ	63 নাম : বিশ্বনাথ বিশ্বাস পিতাৰ নাম: বাৰ্জেন্দ্র বিশ্বাস ঘৰ নং : ১৩ বয়স : 30 লিঙ্গ : পুৰুষ	FQM1924034 ফটো উপলব্ধ
S 64 নাম : বিশকা বিশ্বাস পিতাৰ নাম: বাৰ্জেন্দ্র বিশ্বাস ঘৰ নং : ১৩ বয়স : 80 লিঙ্গ : মহিলা	FQM0451377 ফটো উপলব্ধ	65 নাম : আয়ছা খাতুন স্বামীৰ নাম: উমৰ আলী আহমেদ ঘৰ নং : ১৪ বয়স : 54 লিঙ্গ : মহিলা	FQM0008096 ফটো উপলব্ধ	66 নাম : উমৰ আলী আহমেদ পিতাৰ নাম: জহুৰ আলী ঘৰ নং : ১৪ বয়স : 54 লিঙ্গ : পুৰুষ	FQM0008095 ফটো উপলব্ধ
#2 67 নাম : ববিকুল ইছলাম পিতাৰ নাম: উমৰ আলী আহমেদ ঘৰ নং : ১৪ বয়স : 37 লিঙ্গ : পুৰুষ	FQM0008097 ফটো উপলব্ধ	68 নাম : আতোবাৰ হুছেইন পিতাৰ নাম: উমৰ আলী আহমেদ ঘৰ নং : ১৪ বয়স : 36 লিঙ্গ : পুৰুষ	FQM0008098 ফটো উপলব্ধ	69 নাম : শ্ৰীশনাৰা বেগম স্বামীৰ নাম: ববিকুল ইছলাম ঘৰ নং : ১৪ বয়স : 35 লিঙ্গ : মহিলা	FQM1924045 ফটো উপলব্ধ
70 নাম : ছাদাম হুছেইন আহমেদ পিতাৰ নাম: উমৰ আলী আহমেদ ঘৰ নং : ১৪ বয়স : 32 লিঙ্গ : পুৰুষ	FQM0260711 ফটো উপলব্ধ	71 নাম : অবিৰন নেছা স্বামীৰ নাম: আতোবাৰ হুছেইন ঘৰ নং : 14 বয়স : 30 লিঙ্গ : মহিলা	FQM0260273 ফটো উপলব্ধ	72 নাম : গুলাপ হুসেন আহমেদ পিতাৰ নাম: উমৰ আলী আহমেদ ঘৰ নং : ১৪ বয়স : 30 লিঙ্গ : পুৰুষ	FQM0260661 ফটো উপলব্ধ
73 নাম : মফিদা মনোৱাৰা খাতুন পিতাৰ নাম: উমৰ আলী আহমেদ ঘৰ নং : ১৪ বয়স : 28 লিঙ্গ : মহিলা	FQM0362509 ফটো উপলব্ধ	74 নাম : হাবিজা বেগম স্বামীৰ নাম: গুলাপ হুসেন আহমেদ ঘৰ নং : ১৪ বয়স : 27 লিঙ্গ : মহিলা	FQM0260505 ফটো উপলব্ধ	75 নাম : নুৰমা বেগম স্বামীৰ নাম: সাদাম হুছেইন আহমেদ ঘৰ নং : ১৪ বয়স : 23 লিঙ্গ : মহিলা	FQM1433804 ফটো উপলব্ধ
76 নাম : মাৰিয়া মনোৱাৰা খাতুন পিতাৰ নাম: উমৰ আলী আহমেদ ঘৰ নং : 14 বয়স : 22 লিঙ্গ : মহিলা	FQM2041416 ফটো উপলব্ধ	77 নাম : মন্নিমা আকতাৰ পিতাৰ নাম: উমৰ আলী আহমেদ ঘৰ নং : 14 বয়স : 19 লিঙ্গ : মহিলা	PIW0097188 ফটো উপলব্ধ	78 নাম : হানিফ মৌলবী পিতাৰ নাম: আলী মুদ্দিন ঘৰ নং : ১৫ বয়স : 44 লিঙ্গ : পুৰুষ	FQM0008101 ফটো উপলব্ধ
79 নাম : হাকিম উদ্দিন পিতাৰ নাম: আলী মুদ্দিন ঘৰ নং : ১৫ বয়স : 44 লিঙ্গ : পুৰুষ	FQM0008100 ফটো উপলব্ধ	80 নাম : সমেলা খাতুন স্বামীৰ নাম: হাকিমুদ্দিন ঘৰ নং : ১৫ বয়স : 41 লিঙ্গ : মহিলা	FQM0008102 ফটো উপলব্ধ	81 নাম : খাদিজা ভূঞা স্বামীৰ নাম: হানিফ মৌলবী ঘৰ নং : ১৫ বয়স : 40 লিঙ্গ : মহিলা	FQM0008103 ফটো উপলব্ধ
82 নাম : খাইৰুল ইছলাম পিতাৰ নাম: হানিফ মৌলবী ঘৰ নং : 15 বয়স : 20 লিঙ্গ : পুৰুষ	PIW0094375 ফটো উপলব্ধ	# 83 নাম : প্ৰমিলা ব্ৰহ্ম স্বামীৰ নাম: ৰাজিব ব্ৰহ্ম ঘৰ নং : ১৬ বয়স : 38 লিঙ্গ : মহিলা	FQM1354489 ফটো উপলব্ধ	# 84 নাম : ৰাজিব ব্ৰহ্ম পিতাৰ নাম: হাটাই ব্ৰহ্ম ঘৰ নং : ১৬ বয়স : 35 লিঙ্গ : পুৰুষ	FQM1924307 ফটো উপলব্ধ
S 85 নাম : এৰাগডাও ব্ৰহ্ম পিতাৰ নাম: চন্দ্ৰ ব্ৰহ্ম ঘৰ নং : ১৬ বয়স : 26 লিঙ্গ : পুৰুষ	FQM0544817 ফটো উপলব্ধ	# 86 নাম : বীৰডাও ব্ৰহ্ম পিতাৰ নাম: চন্দ্ৰ ব্ৰহ্ম ঘৰ নং : 16 বয়স : 25 লিঙ্গ : পুৰুষ	FQM0451484 ফটো উপলব্ধ	87 নাম : গৰ্গেশ্বৰ ৰায় পিতাৰ নাম: পঞ্চগনন ৰায় ঘৰ নং : ১৬ বয়স : 22 লিঙ্গ : পুৰুষ	FQM1152644 ফটো উপলব্ধ
88 নাম : তাহেৰা খাতুন স্বামীৰ নাম: ফজৰ আলী ঘৰ নং : ১৭ বয়স : 52 লিঙ্গ : মহিলা	FQM0008105 ফটো উপলব্ধ	S 89 নাম : সুজীত বসুমতাৰী পিতাৰ নাম: মেৰবং বসুমতাৰী ঘৰ নং : ১৭ বয়স : 48 লিঙ্গ : পুৰুষ	FQM7835418 ফটো উপলব্ধ	S 90 নাম : ইন্দিৰা বসুমতাৰী স্বামীৰ নাম: সুজীত বসুমতাৰী ঘৰ নং : ১৭ বয়স : 46 লিঙ্গ : মহিলা	FQM7835429 ফটো উপলব্ধ



91 নাম : হামিদুল আলী পিতাৰ নাম: ফজৰ আলী ঘৰ নং : ১৭ বয়স : 37 লিঙ্গ : পুৰুষ	FQM0008106 ফটো উপলব্ধ	S 92 নাম : বুগুং বসুমতাৰী পিতাৰ নাম: সঙ্গাৰ বসুমতাৰী ঘৰ নং : ১৭ বয়স : 36 লিঙ্গ : পুৰুষ	FQM1923973 ফটো উপলব্ধ	93 নাম : আমিৰ হামজা পিতাৰ নাম: ফজৰ আলী ঘৰ নং : ১৭ বয়স : 31 লিঙ্গ : পুৰুষ	FQM0044487 ফটো উপলব্ধ
94 নাম : ফুলেছা খাতুন স্বামীৰ নাম: হামিদুল আলী ঘৰ নং : ১৭ বয়স : 30 লিঙ্গ : মহিলা	FQM1924056 ফটো উপলব্ধ	95 নাম : আমিনুৰ হুছেইন পিতাৰ নাম: ফজৰ আলী ঘৰ নং : ১৭ বয়স : 28 লিঙ্গ : পুৰুষ	FQM0261065 ফটো উপলব্ধ	96 নাম : জেছমিনা আকতাৰ স্বামীৰ নাম: আমিনুৰ হুছেইন ঘৰ নং : 17 বয়স : 23 লিঙ্গ : মহিলা	FQM1111665 ফটো উপলব্ধ
97 নাম : বাকিবুল আলী পিতাৰ নাম: ফজোৰ আলী ঘৰ নং : 17 বয়স : 22 লিঙ্গ : পুৰুষ	PIW0000935 ফটো উপলব্ধ	98 নাম : মৰিয়ম খাতুন পিতাৰ নাম: গিয়াছউদ্দিন ঘৰ নং : ১৭ বয়স : 19 লিঙ্গ : মহিলা	PIW0142588 ফটো উপলব্ধ	99 নাম : ইমান আলী পিতাৰ নাম: তমিৰ উদ্দিন ঘৰ নং : ১৭ বয়স : 89 লিঙ্গ : পুৰুষ	FQM0008107 ফটো উপলব্ধ
100 নাম : তলুৰা খাতুন স্বামীৰ নাম: ইমান আলী ঘৰ নং : ১৮ বয়স : 75 লিঙ্গ : মহিলা	FQM0008108 ফটো উপলব্ধ	101 নাম : সহিদুল্লাহ পিতাৰ নাম: ইমান আলী ঘৰ নং : ১৮ বয়স : 51 লিঙ্গ : পুৰুষ	FQM0008109 ফটো উপলব্ধ	102 নাম : বাহুল আমিন পিতাৰ নাম: ইমান আলী ঘৰ নং : ১৮ বয়স : 44 লিঙ্গ : পুৰুষ	FQM0008110 ফটো উপলব্ধ
103 নাম : ছুফিয়া বেগম স্বামীৰ নাম: বাহুল আমিন ঘৰ নং : ১৮ বয়স : 38 লিঙ্গ : মহিলা	FQM1924169 ফটো উপলব্ধ	104 নাম : মাৰিয়া খাতুন পিতাৰ নাম: ইমান আলী ঘৰ নং : 18 বয়স : 33 লিঙ্গ : মহিলা	PIW0090381 ফটো উপলব্ধ	105 নাম : ইছমাইল আলী পিতাৰ নাম: বাহুল আমিন ঘৰ নং : ১৮ বয়স : 25 লিঙ্গ : পুৰুষ	FQM0530865 ফটো উপলব্ধ
106 নাম : মনিৰুল আলী পিতাৰ নাম: সহিদুল্লাহ ঘৰ নং : 18 বয়স : 25 লিঙ্গ : পুৰুষ	FQM2041671 ফটো উপলব্ধ	# 107 নাম : ইমৰাজুল আলী পিতাৰ নাম: ফজৰ আলী ঘৰ নং : 17 বয়স : 24 লিঙ্গ : পুৰুষ	FQM1111673 ফটো উপলব্ধ	108 নাম : ছমিৰ উদ্দিন পিতাৰ নাম: মঃ বাহুল আমিন ঘৰ নং : 18 বয়স : 22 লিঙ্গ : পুৰুষ	FQM2046290 ফটো উপলব্ধ
109 নাম : আব্দুল কৰিম পিতাৰ নাম: বাহুল ঘৰ নং : 18 বয়স : 20 লিঙ্গ : পুৰুষ	PIW0059840 ফটো উপলব্ধ	110 নাম : ছাহেবাণী নেছা স্বামীৰ নাম: জুৰাণ আলী ঘৰ নং : ২০ বয়স : 66 লিঙ্গ : মহিলা	FQM0008112 ফটো উপলব্ধ	111 নাম : জুৰাণ আলী পিতাৰ নাম: ছমেদ আলী মুন্সী ঘৰ নং : ২০ বয়স : 65 লিঙ্গ : পুৰুষ	FQM0008111 ফটো উপলব্ধ
112 নাম : সত্যভান নেছা স্বামীৰ নাম: জুৰাণ আলী ঘৰ নং : ২০ বয়স : 58 লিঙ্গ : মহিলা	FQM0008113 ফটো উপলব্ধ	113 নাম : মজিবন নেছা স্বামীৰ নাম: খাবুৰ উদ্দিন ঘৰ নং : ২০ বয়স : 44 লিঙ্গ : মহিলা	FQM0546754 ফটো উপলব্ধ	114 নাম : স্বাহাবুদ্দিন পিতাৰ নাম: জুৰাণ আলী ঘৰ নং : ২০ বয়স : 42 লিঙ্গ : পুৰুষ	FQM0008114 ফটো উপলব্ধ
115 নাম : খবুৰ উদ্দিন পিতাৰ নাম: ছমেদ আলী ঘৰ নং : ২০ বয়স : 41 লিঙ্গ : পুৰুষ	FQM0008115 ফটো উপলব্ধ	116 নাম : খোৰশেদ আলী পিতাৰ নাম: আব্দুল চামাদ ঘৰ নং : ২০ বয়স : 40 লিঙ্গ : পুৰুষ	FQM1924170 ফটো উপলব্ধ	117 নাম : আফৰুজা বেগম স্বামীৰ নাম: খোৰশেদ আলী ঘৰ নং : ২০ বয়স : 37 লিঙ্গ : মহিলা	FQM0008116 ফটো উপলব্ধ
118 নাম : আহমা খাতুন স্বামীৰ নাম: স্বাহাবুদ্দিন ঘৰ নং : ২০ বয়স : 35 লিঙ্গ : মহিলা	FQM1996572 ফটো উপলব্ধ	119 নাম : শাবব আলী পিতাৰ নাম: জুৰান আলী ঘৰ নং : ২০ বয়স : 35 লিঙ্গ : পুৰুষ	FQM1924067 ফটো উপলব্ধ	120 নাম : চুবুৰ আলী পিতাৰ নাম: জুৰান আলী ঘৰ নং : ২০ বয়স : 32 লিঙ্গ : পুৰুষ	FQM0218917 ফটো উপলব্ধ



121	FQM0008117	ফটো উপলব্ধ	122	FQM0110064	ফটো উপলব্ধ	123	FQM0082552	ফটো উপলব্ধ
নাম : শাহজামাল আলী পিতাৰ নাম: জুবান আলী ঘৰ নং : ২০ বয়স : 31 লিঙ্গ : পুৰুষ			নাম : জাহিদা খাতুন স্বামীৰ নাম: জুবান আলী ঘৰ নং : ২০ বয়স : 30 লিঙ্গ : মহিলা			নাম : জামাল আলী পিতাৰ নাম: জুবান আলী ঘৰ নং : ২০ বয়স : 28 লিঙ্গ : পুৰুষ		
124	FQM0260422	ফটো উপলব্ধ	125	FQM0357863	ফটো উপলব্ধ	126	FQM0260315	ফটো উপলব্ধ
নাম : মাজেদা খাতুন স্বামীৰ নাম: শাবৰ আলী ঘৰ নং : ২০ বয়স : 27 লিঙ্গ : মহিলা			নাম : আজিৰন খাতুন স্বামীৰ নাম: চুবুজ আলী ঘৰ নং : ২০ বয়স : 26 লিঙ্গ : মহিলা			নাম : আচিয়া খাতুন স্বামীৰ নাম: শাহজামাল আলী ঘৰ নং : 20 বয়স : 26 লিঙ্গ : মহিলা		
127	FQM0544890	ফটো উপলব্ধ	128	FQM1532001	ফটো উপলব্ধ	129	FQM2041135	ফটো উপলব্ধ
নাম : সাজেদা আহমেদ স্বামীৰ নাম: জামাল আলী ঘৰ নং : ২০ বয়স : 23 লিঙ্গ : মহিলা			নাম : মজিবৰ আলী পিতাৰ নাম: খাবৰ উদ্দিন ঘৰ নং : ২০ বয়স : 23 লিঙ্গ : পুৰুষ			নাম : বহিমা খাতুন পিতাৰ নাম: খাবুৰ উদ্দিন ঘৰ নং : 20 বয়স : 22 লিঙ্গ : মহিলা		
130	FQM2041408	ফটো উপলব্ধ	131	FQM0008118	ফটো উপলব্ধ	132	FQM0008119	ফটো উপলব্ধ
নাম : উচমান গনি পিতাৰ নাম: সাহাবুদ্দিন ঘৰ নং : 20 বয়স : 21 লিঙ্গ : পুৰুষ			নাম : তফিলুদ্দিন পিতাৰ নাম: ছমেদ আলী মুন্সী ঘৰ নং : ২১ বয়স : 62 লিঙ্গ : পুৰুষ			নাম : শুকুৰজান নেছা স্বামীৰ নাম: তফিলুদ্দিন ঘৰ নং : ২১ বয়স : 49 লিঙ্গ : মহিলা		
133	FQM0008120	ফটো উপলব্ধ	134	FQM0008121	ফটো উপলব্ধ	135	FQM0060889	ফটো উপলব্ধ
নাম : আব্দুল খলিল পিতাৰ নাম: ছোমেদ আলী মুন্সী ঘৰ নং : ২১ বয়স : 37 লিঙ্গ : পুৰুষ			নাম : ছফিকুল ইসলাম পিতাৰ নাম: তফিল উদ্দিন ঘৰ নং : ২১ বয়স : 34 লিঙ্গ : পুৰুষ			নাম : ইলিজা খাতুন স্বামীৰ নাম: খলিল আলী ঘৰ নং : ২১ বয়স : 32 লিঙ্গ : মহিলা		
136	FQM1635150	ফটো উপলব্ধ	137	FQM0260620	ফটো উপলব্ধ	138	FQM1114370	ফটো উপলব্ধ
নাম : আমেনা খাতুন স্বামীৰ নাম: ছফিকুল ইছলাম ঘৰ নং : ২১ বয়স : 32 লিঙ্গ : মহিলা			নাম : মকছেদুল আলী পিতাৰ নাম: তফিল উদ্দিন ঘৰ নং : ২১ বয়স : 28 লিঙ্গ : পুৰুষ			নাম : মুছিদা খাতুন পিতাৰ নাম: তফিল উদ্দিন ঘৰ নং : ২১ বয়স : 23 লিঙ্গ : মহিলা		
139	PIW0118356	ফটো উপলব্ধ	140	FQM0543413	ফটো উপলব্ধ	S 141	FQM0086090	ফটো উপলব্ধ
নাম : বেজিয়া খাতুন স্বামীৰ নাম: মক্কেদুল আলী ঘৰ নং : 21 বয়স : 21 লিঙ্গ : মহিলা			নাম : মতিজান বেওৰা স্বামীৰ নাম: ইব্রাহিম আলী ঘৰ নং : ২২ বয়স : 53 লিঙ্গ : মহিলা			নাম : সুনিল গয়াৰী পিতাৰ নাম: দাৰা গয়াৰী ঘৰ নং : ২২ বয়স : 27 লিঙ্গ : পুৰুষ		
S 142	FQM1457423	ফটো উপলব্ধ	143	FQM2043081	ফটো উপলব্ধ	S 144	FQM0080523	ফটো উপলব্ধ
নাম : দাইম গয়াৰী স্বামীৰ নাম: সুনিল গয়াৰী ঘৰ নং : ২২ বয়স : 25 লিঙ্গ : মহিলা			নাম : মতলেব আলী মাতৃৰ নাম: মতিজান বেগম ঘৰ নং : 22 বয়স : 25 লিঙ্গ : পুৰুষ			নাম : সমাইনা গয়াৰী পিতাৰ নাম: চুঙা গয়াৰী ঘৰ নং : ২৩ বয়স : 28 লিঙ্গ : মহিলা		
S 145	FQM0086892	ফটো উপলব্ধ	S 146	FQM1191154	ফটো উপলব্ধ	147	FQM0008122	ফটো উপলব্ধ
নাম : সোমাদান গয়াৰী পিতাৰ নাম: চুঙা গয়াৰী ঘৰ নং : ২৩ বয়স : 27 লিঙ্গ : পুৰুষ			নাম : পিথিকি বসুমতাৰী স্বামীৰ নাম: সোমাদান গয়াৰী ঘৰ নং : ২৩ বয়স : 24 লিঙ্গ : মহিলা			নাম : হাসেন আলী পিতাৰ নাম: সদৰ আলী ঘৰ নং : ২৭ বয়স : 55 লিঙ্গ : পুৰুষ		
148	FQM0008123	ফটো উপলব্ধ	149	FQM0008124	ফটো উপলব্ধ	150	FQM0482083	ফটো উপলব্ধ
নাম : মোছা ছবিৰন নেছা স্বামীৰ নাম: হাশেন আলী ঘৰ নং : ২৭ বয়স : 51 লিঙ্গ : মহিলা			নাম : ফুল খাতুন স্বামীৰ নাম: হাশেন আলী ঘৰ নং : ২৭ বয়স : 51 লিঙ্গ : মহিলা			নাম : ববীউল ইছলাম পিতাৰ নাম: হাচেন আলী ঘৰ নং : ২৭ বয়স : 26 লিঙ্গ : পুৰুষ		



S 151 নাম : সুমাইনা বসুমতাৰী পিতাৰ নাম: পেৰা বসুমতাৰী ঘৰ নং : ২৭ বয়স : ২২ লিঙ্গ : মহিলা	FQM1457654 ফটো উপলব্ধ	152 নাম : ছফিকুল ইছলাম পিতাৰ নাম: হাসেন আলী ঘৰ নং : ২৭ বয়স : ২২ লিঙ্গ : পুৰুষ	FQM2023224 ফটো উপলব্ধ	153 নাম : আজিতন বেগম স্বামীৰ নাম: আহিজুদ্দিন ঘৰ নং : ২৮ বয়স : ৪৪ লিঙ্গ : মহিলা	FQM0008125 ফটো উপলব্ধ
S 154 নাম : প্ৰিয়া বসুমতাৰী স্বামীৰ নাম: বিপ্লৱাণ্ড বসুমতাৰী ঘৰ নং : ২৪ বয়স : ২৬ লিঙ্গ : মহিলা	FQM0156539 ফটো উপলব্ধ	155 নাম : সহিজুদ্দিন পিতাৰ নাম: আচমত আলী ঘৰ নং : ২৯ বয়স : ৫৭ লিঙ্গ : পুৰুষ	FQM0008127 ফটো উপলব্ধ	S 156 নাম : বাজা বসুমতাৰী পিতাৰ নাম: মণ্ডল বসুমতাৰী ঘৰ নং : ২৯ বয়স : ৪১ লিঙ্গ : পুৰুষ	FQM0082743 ফটো উপলব্ধ
S 157 নাম : ফৈসালি বসুমতাৰী স্বামীৰ নাম: বাজা বসুমতাৰী ঘৰ নং : ২৭ বয়স : ২৫ লিঙ্গ : মহিলা	PIW0138024 ফটো উপলব্ধ	E 158 নাম : আয়ছা খাতুন স্বামীৰ নাম: আব্দুল কাদিৰ ঘৰ নং : ২৯ বয়স : ৫০ লিঙ্গ : মহিলা	FQM0008129 ফটো উপলব্ধ	159 নাম : মোছা আকলিমা বেগম স্বামীৰ নাম: উচমান গনি ঘৰ নং : ৩০ বয়স : ৪০ লিঙ্গ : মহিলা	FQM0008131 ফটো উপলব্ধ
# 160 নাম : উচমান গনি পিতাৰ নাম: আব্দুল মতিন ঘৰ নং : ৩০ বয়স : ৩৭ লিঙ্গ : পুৰুষ	FQM0008132 ফটো উপলব্ধ	S 161 নাম : মেটন দৈমাৰী পিতাৰ নাম: চাইনাল দৈমাৰী ঘৰ নং : ৩০ বয়স : ২৬ লিঙ্গ : পুৰুষ	FQM0242479 ফটো উপলব্ধ	S 162 নাম : নিৰজনী দৈমাৰী স্বামীৰ নাম: মিটন দৈমাৰী ঘৰ নং : ৩০ বয়স : ৪১ লিঙ্গ : মহিলা	FQM0008133 ফটো উপলব্ধ
S 163 নাম : বঙ্গন দৈমাৰী পিতাৰ নাম: সাইনাল দৈমাৰী ঘৰ নং : ৩০ বয়স : ২৫ লিঙ্গ : পুৰুষ	FQM0381368 ফটো উপলব্ধ	164 নাম : হাবিজুল ইছলাম পিতাৰ নাম: উচমান আলী মীৰ ঘৰ নং : ৩০ বয়স : ২২ লিঙ্গ : পুৰুষ	FQM2045391 ফটো উপলব্ধ	165 নাম : মোফিজুল আলী পিতাৰ নাম: বিলাল আলী ঘৰ নং : ৩০ বয়স : ২১ লিঙ্গ : পুৰুষ	FQM2029957 ফটো উপলব্ধ
166 নাম : জবেদা বেওয়া স্বামীৰ নাম: কামেদ আলী ঘৰ নং : ৩০ বয়স : ৪০ লিঙ্গ : মহিলা	FQM0008134 ফটো উপলব্ধ	167 নাম : আজিজুৰ ৰহমান পিতাৰ নাম: কামেদ আলী ঘৰ নং : ৩০ বয়স : ৫৫ লিঙ্গ : পুৰুষ	FQM0008135 ফটো উপলব্ধ	168 নাম : ছুলেমান সেখ পিতাৰ নাম: আজিজুৰ ৰহমান ঘৰ নং : ৩০ জে বয়স : ২৫ লিঙ্গ : পুৰুষ	FQM0464248 ফটো উপলব্ধ
169 নাম : শাহিদা খাতুন স্বামীৰ নাম: আজি ৰহমান ঘৰ নং : ৩০ক বয়স : ২৭ লিঙ্গ : মহিলা	FQM0087577 ফটো উপলব্ধ	170 নাম : বিল্লাল আলী পিতাৰ নাম: আমজাদ আলী ঘৰ নং : ৩০ক বয়স : ৫০ লিঙ্গ : পুৰুষ	FQM0008137 ফটো উপলব্ধ	171 নাম : মৰ্জিনা বিবি স্বামীৰ নাম: বিল্লাল আলী ঘৰ নং : ৩০ক বয়স : ৪২ লিঙ্গ : মহিলা	FQM0008138 ফটো উপলব্ধ
172 নাম : আজি ৰহমান পিতাৰ নাম: আমজাদ আলী ঘৰ নং : ৩০ক বয়স : ৩৭ লিঙ্গ : পুৰুষ	FQM0008139 ফটো উপলব্ধ	173 নাম : জমেলা বেওয়া স্বামীৰ নাম: আমজাদ আলী ঘৰ নং : ৩১ বয়স : ৭৫ লিঙ্গ : মহিলা	FQM0008140 ফটো উপলব্ধ	174 নাম : গাজি ৰহমান পিতাৰ নাম: আমজাদ আলী ঘৰ নং : ৩১ বয়স : ৩৪ লিঙ্গ : পুৰুষ	FQM0008141 ফটো উপলব্ধ
175 নাম : নছিদা খাতুন স্বামীৰ নাম: গাজি ৰহমান ঘৰ নং : ৩১ বয়স : ৩৩ লিঙ্গ : মহিলা	FQM0008142 ফটো উপলব্ধ	176 নাম : হামিদুল ইছলাম পিতাৰ নাম: উচমান আলী মীৰ ঘৰ নং : ৩১ ক বয়স : ১৭ লিঙ্গ : পুৰুষ	PIW0129536 ফটো উপলব্ধ	177 নাম : উচমান আলী মীৰ পিতাৰ নাম: হজৰত আলী মীৰ ঘৰ নং : ৩১ক বয়স : ৪৩ লিঙ্গ : পুৰুষ	FQM0008143 ফটো উপলব্ধ
178 নাম : মোছা হাবিজা বেগম স্বামীৰ নাম: উচমান আলী মীৰ ঘৰ নং : ৩১ক বয়স : ৪০ লিঙ্গ : মহিলা	FQM0008144 ফটো উপলব্ধ	179 নাম : আব্দুল জুকাৰ পিতাৰ নাম: জালালউদ্দিন সেখ ঘৰ নং : ৩২ বয়স : ৬৫ লিঙ্গ : পুৰুষ	FQM0008145 ফটো উপলব্ধ	180 নাম : মৰিয়ম খাতুন স্বামীৰ নাম: আব্দুল জুকাৰ ঘৰ নং : ৩২ বয়স : ৫৫ লিঙ্গ : মহিলা	FQM0008146 ফটো উপলব্ধ



<p>S 181 FQM0110080</p> <p>নাম : বেখা ৰাণী বসুমতাৰী পিতাৰ নাম: দাওৰাই বসুমতাৰী ঘৰ নং : ৩২ বয়স : ৪২ লিঙ্গ : মহিলা</p> <p>ফটো উপলব্ধ</p>	<p>182 FQM0260992</p> <p>নাম : আব্দুল মতিন পিতাৰ নাম: আব্দুল জব্বাৰ ঘৰ নং : ৩২ বয়স : 26 লিঙ্গ : পুৰুষ</p> <p>ফটো উপলব্ধ</p>	<p>183 FQM0491340</p> <p>নাম : আজমাল হক পিতাৰ নাম: আকছেৰ আলী ঘৰ নং : 32 বয়স : 24 লিঙ্গ : পুৰুষ</p> <p>ফটো উপলব্ধ</p>
<p>184 FQM0518233</p> <p>নাম : ৰাবিয়া খাতুন পিতাৰ নাম: আব্দুল জুব্বাৰ ঘৰ নং : ৩২ বয়স : 24 লিঙ্গ : মহিলা</p> <p>ফটো উপলব্ধ</p>	<p>185 FQM1222132</p> <p>নাম : মফিদা খাতুন স্বামীৰ নাম: আজমাল হক ঘৰ নং : ৩২ বয়স : 23 লিঙ্গ : মহিলা</p> <p>ফটো উপলব্ধ</p>	<p>186 FQM1360858</p> <p>নাম : চাইনা খাতুন স্বামীৰ নাম: হবাজুল ইছলাম ঘৰ নং : ৩২ বয়স : 23 লিঙ্গ : মহিলা</p> <p>ফটো উপলব্ধ</p>
<p>187 FQM1360692</p> <p>নাম : মজিবুল ইছলাম পিতাৰ নাম: আকছেৰ আলী ঘৰ নং : ৩২ বয়স : 22 লিঙ্গ : পুৰুষ</p> <p>ফটো উপলব্ধ</p>	<p>188 FQM0008147</p> <p>নাম : মিছ ছাফিয়া খাতুন স্বামীৰ নাম: আকছেৰ আলী ঘৰ নং : ৩২ বয়স : 55 লিঙ্গ : মহিলা</p> <p>ফটো উপলব্ধ</p>	<p>189 FQM0008148</p> <p>নাম : হাইদৰ আলী পিতাৰ নাম: নায়িব আলী ঘৰ নং : ৩৩ বয়স : 65 লিঙ্গ : পুৰুষ</p> <p>ফটো উপলব্ধ</p>
<p>190 FQM0008149</p> <p>নাম : মোছা কৰিমিন নেছা স্বামীৰ নাম: হাইদৰ আলী ঘৰ নং : ৩৩ বয়স : 49 লিঙ্গ : মহিলা</p> <p>ফটো উপলব্ধ</p>	<p>191 FQM0381160</p> <p>নাম : অমৰ গয়াৰী পিতাৰ নাম: বেৰগ গয়াৰী ঘৰ নং : ৩৩ বয়স : 42 লিঙ্গ : পুৰুষ</p> <p>ফটো উপলব্ধ</p>	<p>192 FQM0260653</p> <p>নাম : ৰহিম বাদশা পিতাৰ নাম: হাইদৰ আলী ঘৰ নং : ৩৩ বয়স : 28 লিঙ্গ : পুৰুষ</p> <p>ফটো উপলব্ধ</p>
<p>193 FQM0419341</p> <p>নাম : কৰিম আলী পিতাৰ নাম: হাইদৰ আলী ঘৰ নং : 33 বয়স : 25 লিঙ্গ : পুৰুষ</p> <p>ফটো উপলব্ধ</p>	<p>194 FQM2045565</p> <p>নাম : ৰূপচান্দ বাদশাহ পিতাৰ নাম: হাইদৰ আলী ঘৰ নং : 33 বয়স : 22 লিঙ্গ : পুৰুষ</p> <p>ফটো উপলব্ধ</p>	<p>195 FQM0008150</p> <p>নাম : হাজেৰা খাতুন স্বামীৰ নাম: হাৰুনে আলী ঘৰ নং : ৩৪ বয়স : 70 লিঙ্গ : মহিলা</p> <p>ফটো উপলব্ধ</p>
<p>196 FQM0260364</p> <p>নাম : মনুৰুদ্দিন আলী পিতাৰ নাম: উমেড আলী ঘৰ নং : 34 বয়স : 45 লিঙ্গ : পুৰুষ</p> <p>ফটো উপলব্ধ</p>	<p>197 FQM0008151</p> <p>নাম : হাবিদা খাতুন স্বামীৰ নাম: মনুৰু উদ্দিন সেখ ঘৰ নং : ৩৪ বয়স : 40 লিঙ্গ : মহিলা</p> <p>ফটো উপলব্ধ</p>	<p>198 FQM0110114</p> <p>নাম : পিলিপিয়া বৰো স্বামীৰ নাম: গুনি কুমাৰ বৰো ঘৰ নং : ৩৪ বয়স : 30 লিঙ্গ : মহিলা</p> <p>ফটো উপলব্ধ</p>
<p>199 FQM0503938</p> <p>নাম : আকবৰ আলী পিতাৰ নাম: মনুৰুদ্দিন আলী ঘৰ নং : 35 বয়স : 26 লিঙ্গ : পুৰুষ</p> <p>ফটো উপলব্ধ</p>	<p>200 FQM0008153</p> <p>নাম : মোছা কলছুম বিবি স্বামীৰ নাম: হাজেৰত আলী মীৰ ঘৰ নং : ৩৭ বয়স : 72 লিঙ্গ : মহিলা</p> <p>ফটো উপলব্ধ</p>	<p>201 FQM0008152</p> <p>নাম : হাজেৰত আলী পিতাৰ নাম: হৰমুজ আলি মীৰ ঘৰ নং : ৩৭ বয়স : 59 লিঙ্গ : পুৰুষ</p> <p>ফটো উপলব্ধ</p>
<p># 202 FQM0084061</p> <p>নাম : দিপালী বসুমতাৰী স্বামীৰ নাম: সামিন বসুমতাৰী ঘৰ নং : 37 বয়স : 45 লিঙ্গ : মহিলা</p> <p>ফটো উপলব্ধ</p>	<p>203 FQM0008154</p> <p>নাম : কুদ্দুছ আলী মীৰ পিতাৰ নাম: হাজেৰত আলী মীৰ ঘৰ নং : ৩৭ বয়স : 43 লিঙ্গ : পুৰুষ</p> <p>ফটো উপলব্ধ</p>	<p># 204 FQM0109884</p> <p>নাম : সামিন বসুমতাৰী পিতাৰ নাম: হৰুগা বসুমতাৰী ঘৰ নং : 37 বয়স : 42 লিঙ্গ : পুৰুষ</p> <p>ফটো উপলব্ধ</p>
<p>205 FQM1635490</p> <p>নাম : জৰিতণ নেছা স্বামীৰ নাম: কুদ্দুছ আলী ঘৰ নং : ৩৭ বয়স : 39 লিঙ্গ : মহিলা</p> <p>ফটো উপলব্ধ</p>	<p>206 FQM0008155</p> <p>নাম : আচমত আলী মীৰ পিতাৰ নাম: হাজেৰত আলী মীৰ ঘৰ নং : ৩৭ বয়স : 38 লিঙ্গ : পুৰুষ</p> <p>ফটো উপলব্ধ</p>	<p>207 FQM0008156</p> <p>নাম : মফিদা খাতুন স্বামীৰ নাম: আচমত আলী মীৰ ঘৰ নং : ৩৭ বয়স : 33 লিঙ্গ : মহিলা</p> <p>ফটো উপলব্ধ</p>
<p>208 FQM2041648</p> <p>নাম : জোহৰ আলী মীৰ পিতাৰ নাম: কোদুশ আলী মীৰ ঘৰ নং : 37 বয়স : 26 লিঙ্গ : পুৰুষ</p> <p>ফটো উপলব্ধ</p>	<p>209 FQM2041184</p> <p>নাম : নজিমা খাতুন স্বামীৰ নাম: কালিমউদ্দিন মীৰ ঘৰ নং : 37 বয়স : 24 লিঙ্গ : মহিলা</p> <p>ফটো উপলব্ধ</p>	<p>210 FQM2041630</p> <p>নাম : জমছেৰ আলী পিতাৰ নাম: কোদুশ আলী ঘৰ নং : 37 বয়স : 22 লিঙ্গ : পুৰুষ</p> <p>ফটো উপলব্ধ</p>



211	FQM2045516	ফটো উপলব্ধ	212	PIW0118547	ফটো উপলব্ধ	213	FQM0008158	ফটো উপলব্ধ
নাম : জহিৰুল আলী মীৰ পিতাৰ নাম: কুদ্দুছ আলী মীৰ ঘৰ নং : 37 বয়স : 21 লিঙ্গ : পুৰুষ			নাম : হাবিয়া খাতুন স্বামীৰ নাম: জহুৰ আলী মীৰ ঘৰ নং : 37 বয়স : 20 লিঙ্গ : মহিলা			নাম : ৰুপজান বিবি স্বামীৰ নাম: ফজলুৰ ৰহমান ঘৰ নং : 37 বয়স : 50 লিঙ্গ : মহিলা		
214	FQM0260570	ফটো উপলব্ধ	215	FQM0260265	ফটো উপলব্ধ	216	PIW0000919	ফটো উপলব্ধ
নাম : ৰসুন আলী পিতাৰ নাম: ফে.জ.লুৰ ৰহমান ঘৰ নং : 38 বয়স : 27 লিঙ্গ : পুৰুষ			নাম : লালচান আলী পিতাৰ নাম: ফে.জ.লুৰ ৰহমান ঘৰ নং : 38 বয়স : 25 লিঙ্গ : পুৰুষ			নাম : ফুলচান আলী পিতাৰ নাম: ফজলুৰ ৰহমান ঘৰ নং : 38 বয়স : 25 লিঙ্গ : পুৰুষ		
217	FQM0563718	ফটো উপলব্ধ	218	PIW0034470	ফটো উপলব্ধ	219	FQM0008160	ফটো উপলব্ধ
নাম : নুৰেজা বেগোম স্বামীৰ নাম: লালচান আলী ঘৰ নং : 38 বয়স : 24 লিঙ্গ : মহিলা			নাম : মিছ ফুলভানু পিতাৰ নাম: ফজলুৰ ৰহমান ঘৰ নং : 38 বয়স : 23 লিঙ্গ : মহিলা			নাম : আব্দুল কাদিৰ পিতাৰ নাম: আব্দুল মজিদ ঘৰ নং : 38 বয়স : 56 লিঙ্গ : পুৰুষ		
220	FQM0008161	ফটো উপলব্ধ	221	FQM0008162	ফটো উপলব্ধ	222	FQM1635581	ফটো উপলব্ধ
নাম : আব্দুল ৰফিক পিতাৰ নাম: আব্দুল কাদিৰ ঘৰ নং : 39 বয়স : 33 লিঙ্গ : পুৰুষ			নাম : মৰজিনা খাতুন পিতাৰ নাম: আব্দুল জুব্বাৰ ঘৰ নং : 39 বয়স : 32 লিঙ্গ : মহিলা			নাম : আব্দুল খালেক পিতাৰ নাম: কালু সেখ ঘৰ নং : 80 বয়স : 72 লিঙ্গ : পুৰুষ		
223	FQM1635592	ফটো উপলব্ধ	224	FQM0008163	ফটো উপলব্ধ	225	FQM0008164	ফটো উপলব্ধ
নাম : মাইনা খাতুন স্বামীৰ নাম: আব্দুল খালেক ঘৰ নং : 80 বয়স : 68 লিঙ্গ : মহিলা			নাম : মুনাফ আলী সেখ পিতাৰ নাম: আব্দুল খালেক ঘৰ নং : 80 বয়স : 44 লিঙ্গ : পুৰুষ			নাম : হাছমত আলী পিতাৰ নাম: আব্দুল খালেক ঘৰ নং : 80 বয়স : 42 লিঙ্গ : পুৰুষ		
226	FQM0008165	ফটো উপলব্ধ	227	FQM1197094	ফটো উপলব্ধ	228	FQM0105148	ফটো উপলব্ধ
নাম : মমিন আলী সেখ পিতাৰ নাম: আব্দুল খালেক ঘৰ নং : 80 বয়স : 40 লিঙ্গ : পুৰুষ			নাম : বাসিৰন খাতুন স্বামীৰ নাম: আব্দুল হাকিম ঘৰ নং : 80 বয়স : 40 লিঙ্গ : মহিলা			নাম : ইনছান আলী পিতাৰ নাম: আব্দুল খালেক ঘৰ নং : 80 বয়স : 38 লিঙ্গ : পুৰুষ		
229	FQM0258715	ফটো উপলব্ধ	230	FQM0282392	ফটো উপলব্ধ	231	FQM0258798	ফটো উপলব্ধ
নাম : চন্দ্ৰা ভানু স্বামীৰ নাম: মনীফ আলী ঘৰ নং : 80 বয়স : 34 লিঙ্গ : মহিলা			নাম : আমিৰন বেগম স্বামীৰ নাম: হাসমত আলী ঘৰ নং : 40 বয়স : 32 লিঙ্গ : মহিলা			নাম : মমতাজ বেগম স্বামীৰ নাম: মমীন আলী ঘৰ নং : 80 বয়স : 28 লিঙ্গ : মহিলা		
232	FQM0082123	ফটো উপলব্ধ	233	PIW0016022	ফটো উপলব্ধ	234	PIW0085704	ফটো উপলব্ধ
নাম : আকিতন নেছা স্বামীৰ নাম: ইনছান আলী ঘৰ নং : 80 বয়স : 27 লিঙ্গ : মহিলা			নাম : আমিৰুল আলী পিতাৰ নাম: হাছমত ঘৰ নং : 40 বয়স : 20 লিঙ্গ : পুৰুষ			নাম : আক্ৰামুল আলী পিতাৰ নাম: হাসমত আলী ঘৰ নং : 40 বয়স : 19 লিঙ্গ : পুৰুষ		
235	FQM0008166	ফটো উপলব্ধ	236	FQM0008167	ফটো উপলব্ধ	237	FQM0008168	ফটো উপলব্ধ
নাম : সহৰ আলী পিতাৰ নাম: ছবৰ আলী ঘৰ নং : 81 বয়স : 85 লিঙ্গ : পুৰুষ			নাম : জমিলা খাতুন স্বামীৰ নাম: সহৰ আলী ঘৰ নং : 81 বয়স : 72 লিঙ্গ : মহিলা			নাম : আয়ছা খাতুন স্বামীৰ নাম: সহৰ আলী ঘৰ নং : 81 বয়স : 50 লিঙ্গ : মহিলা		
238	FQM0008170	ফটো উপলব্ধ	239	FQM0008171	ফটো উপলব্ধ	240	FQM0261180	ফটো উপলব্ধ
নাম : জলিল সেখ পিতাৰ নাম: সহৰ আলী ঘৰ নং : 81 বয়স : 49 লিঙ্গ : পুৰুষ			নাম : খাইৰুল শেখ পিতাৰ নাম: সহৰ আলী ঘৰ নং : 81 বয়স : 44 লিঙ্গ : পুৰুষ			নাম : ছালেহা খাতুন স্বামীৰ নাম: ছাহাৰিম বাদছাহ ঘৰ নং : 41 বয়স : 41 লিঙ্গ : মহিলা		



241	FQM0008172	ফটো উপলব্ধ	নাম : ময়তান নেছা স্বামীৰ নাম: খাইবুল শেখ ঘৰ নং : 8১ বয়স : 35 লিঙ্গ : মহিলা	242	FQM0260554	ফটো উপলব্ধ	নাম : আব্দুল্লা সেখ পিতাৰ নাম: সহৰ আলী ঘৰ নং : 8১ বয়স : 33 লিঙ্গ : পুৰুষ	243	FQM0083683	ফটো উপলব্ধ	নাম : আব্দুল মুনাফ পিতাৰ নাম: চাহাৰ আলী ঘৰ নং : 8১ বয়স : 33 লিঙ্গ : পুৰুষ
244	FQM0493932	ফটো উপলব্ধ	নাম : আলিমন নেছা পিতাৰ নাম: হাইদৰ আলী ঘৰ নং : 8১ বয়স : 31 লিঙ্গ : মহিলা	245	FQM1454362	ফটো উপলব্ধ	নাম : ভান খাতুন স্বামীৰ নাম: আব্দুল মান্নাফ ঘৰ নং : 8১ বয়স : 28 লিঙ্গ : মহিলা	246	FQM0392167	ফটো উপলব্ধ	নাম : জসমিনা খাতুন পিতাৰ নাম: আব্দুল জলিল ঘৰ নং : 8১ বয়স : 25 লিঙ্গ : মহিলা
247	FQM0260026	ফটো উপলব্ধ	নাম : সহীৰ বসুমতাৰী পিতাৰ নাম: বুকুৰিসং বসুমতাৰী ঘৰ নং : 8১ক বয়স : 34 লিঙ্গ : পুৰুষ	248	FQM0260497	ফটো উপলব্ধ	নাম : সুলৰী বসুমতাৰী স্বামীৰ নাম: সহীৰ বসুমতাৰী ঘৰ নং : 8১ক বয়স : 28 লিঙ্গ : মহিলা	E 249	FQM0008173	ফটো উপলব্ধ	নাম : আমিৰজান বেওয়া স্বামীৰ নাম: কামেদ আলী ঘৰ নং : 8১ বয়স : 70 লিঙ্গ : মহিলা
250	FQM0008174	ফটো উপলব্ধ	নাম : জবেদা বেওয়া স্বামীৰ নাম: কামেদ আলী ঘৰ নং : 8১ বয়স : 65 লিঙ্গ : মহিলা	251	FQM0008175	ফটো উপলব্ধ	নাম : গুলবাহাৰী বেওয়া স্বামীৰ নাম: কামেদ আলী ঘৰ নং : 8১ বয়স : 60 লিঙ্গ : মহিলা	252	FQM0008176	ফটো উপলব্ধ	নাম : আতোৱাৰ বহমান পিতাৰ নাম: কামেদ আলী ঘৰ নং : 8১ বয়স : 55 লিঙ্গ : পুৰুষ
253	FQM0108985	ফটো উপলব্ধ	নাম : গোলাপ হুছেইন পিতাৰ নাম: কামেদ আলী ঘৰ নং : 8১ বয়স : 36 লিঙ্গ : পুৰুষ	254	FQM1924181	ফটো উপলব্ধ	নাম : ছফীউৰ বহমান পিতাৰ নাম: আতোৱাৰ বহমান ঘৰ নং : 8১ বয়স : 32 লিঙ্গ : পুৰুষ	# 255	FQM0008178	ফটো উপলব্ধ	নাম : সোনালী বসুমতাৰী স্বামীৰ নাম: শনিৰীম বসুমতাৰী ঘৰ নং : 8১ বয়স : 31 লিঙ্গ : মহিলা
256	PIW0072504	ফটো উপলব্ধ	নাম : মমতা বেগম স্বামীৰ নাম: গোলাপ ঘৰ নং : 42 বয়স : 31 লিঙ্গ : মহিলা	257	FQM1152313	ফটো উপলব্ধ	নাম : নূৰজাহান বেগম পিতাৰ নাম: গোলাপ হুছেইন ঘৰ নং : 42 বয়স : 25 লিঙ্গ : মহিলা	258	FQM0008180	ফটো উপলব্ধ	নাম : মোছা জয়তান নেছা স্বামীৰ নাম: ইয়াদ আলী ঘৰ নং : 8১গ বয়স : 60 লিঙ্গ : মহিলা
259	FQM0008179	ফটো উপলব্ধ	নাম : ছাকিনা খাতুন স্বামীৰ নাম: আতোৱাৰ বহমান ঘৰ নং : 8১ক বয়স : 50 লিঙ্গ : মহিলা	260	FQM0008181	ফটো উপলব্ধ	নাম : হাবেজ উদ্দিন পিতাৰ নাম: কালু সেখ ঘৰ নং : 8৩ বয়স : 70 লিঙ্গ : পুৰুষ	261	FQM0008182	ফটো উপলব্ধ	নাম : সহৰ বান স্বামীৰ নাম: হাবেজ উদ্দিন ঘৰ নং : 8৩ বয়স : 64 লিঙ্গ : মহিলা
262	FQM0008183	ফটো উপলব্ধ	নাম : সহিদুল ইচলাম পিতাৰ নাম: হাবেজ উদ্দিন ঘৰ নং : 8৩ বয়স : 42 লিঙ্গ : পুৰুষ	263	FQM6138767	ফটো উপলব্ধ	নাম : নূৰেজা বেগম স্বামীৰ নাম: জেলুৱাৰ হুছেইল ঘৰ নং : 43 বয়স : 38 লিঙ্গ : মহিলা	264	FQM1924192	ফটো উপলব্ধ	নাম : আমিৰ হোছেইন পিতাৰ নাম: হাবেজ উদ্দিন ঘৰ নং : 8৩ বয়স : 36 লিঙ্গ : পুৰুষ
265	FQM1996561	ফটো উপলব্ধ	নাম : আনুৱাৰা খাতুন স্বামীৰ নাম: সাহিদুল ইছলাম ঘৰ নং : 8৩ বয়স : 35 লিঙ্গ : মহিলা	266	FQM0412973	ফটো উপলব্ধ	নাম : মমিৰন খাতুন স্বামীৰ নাম: আমিৰ ঘৰ নং : 8৩ বয়স : 34 লিঙ্গ : মহিলা	267	FQM1924205	ফটো উপলব্ধ	নাম : জেলুৱাৰ হুছেইল পিতাৰ নাম: হাবেজ উদ্দিন ঘৰ নং : 8৩ বয়স : 32 লিঙ্গ : পুৰুষ
268	FQM0008184	ফটো উপলব্ধ	নাম : আব্দুল আজিজ পিতাৰ নাম: বুকুৰ আলী ঘৰ নং : 8৪ বয়স : 72 লিঙ্গ : পুৰুষ	269	FQM0008185	ফটো উপলব্ধ	নাম : আচমা খাতুন স্বামীৰ নাম: আব্দুল আজিজ ঘৰ নং : 8৪ বয়স : 61 লিঙ্গ : মহিলা	270	FQM0008186	ফটো উপলব্ধ	নাম : আব্দুল হাই পিতাৰ নাম: আব্দুল আজিজ ঘৰ নং : 8৪ বয়স : 34 লিঙ্গ : পুৰুষ



271 নাম : শাহ জাহান আলী পিতাৰ নাম: আব্দুল হেকিম ঘৰ নং : 8৫ বয়স : 39 লিঙ্গ : পুৰুষ	FQM0008188 ফটো উপলব্ধ	272 নাম : কৰিম নেছা স্বামীৰ নাম: শাহ জাহান আলী ঘৰ নং : 8৫ বয়স : 33 লিঙ্গ : মহিলা	FQM0008189 ফটো উপলব্ধ	273 নাম : ছামিনা খাতুন পিতাৰ নাম: আব্দুল হেকিম ঘৰ নং : 45 বয়স : 21 লিঙ্গ : মহিলা	PIW0034991 ফটো উপলব্ধ
274 নাম : আমেজুদ্দিন পিতাৰ নাম: উমৰ আলী ঘৰ নং : 8৬ বয়স : 60 লিঙ্গ : পুৰুষ	FQM0008190 ফটো উপলব্ধ	275 নাম : আমিৰন নেছা পিতাৰ নাম: আমিজ উদ্দিন ঘৰ নং : 8৬ বয়স : 26 লিঙ্গ : মহিলা	FQM0351429 ফটো উপলব্ধ	276 নাম : সাইদুল ইছলাম পিতাৰ নাম: আমিজুদ্দিন ঘৰ নং : 46 বয়স : 21 লিঙ্গ : পুৰুষ	PIW0088831 ফটো উপলব্ধ
277 নাম : জামাল বাসা পিতাৰ নাম: আমিৰ আলী ঘৰ নং : 89 বয়স : 23 লিঙ্গ : পুৰুষ	FQM1251313 ফটো উপলব্ধ	278 নাম : বম্পা বৰো স্বামীৰ নাম: টপ্পা বৰো ঘৰ নং : 48 বয়স : 33 লিঙ্গ : মহিলা	PIW0048926 ফটো উপলব্ধ	279 নাম : ভানুমতী স্বামীৰ নাম: নজৰুল ইচলাম ঘৰ নং : 8৯ বয়স : 62 লিঙ্গ : মহিলা	FQM0008194 ফটো উপলব্ধ
280 নাম : হালিমন নেছা স্বামীৰ নাম: জালালুদ্দিন ঘৰ নং : 8৯ বয়স : 59 লিঙ্গ : মহিলা	FQM0414052 ফটো উপলব্ধ	281 নাম : বহিমা খাতুন স্বামীৰ নাম: আতাবুদ্দিন শেখ ঘৰ নং : 8৯ বয়স : 57 লিঙ্গ : মহিলা	FQM0447946 ফটো উপলব্ধ	282 নাম : মকছিদুল ইছলাম পিতাৰ নাম: নজৰুল ইছলাম ঘৰ নং : 8৯ বয়স : 38 লিঙ্গ : পুৰুষ	FQM0008195 ফটো উপলব্ধ
283 নাম : আব্দুল মতালেব পিতাৰ নাম: নজৰুল ইচলাম ঘৰ নং : 8৯ বয়স : 38 লিঙ্গ : পুৰুষ	FQM1635923 ফটো উপলব্ধ	284 নাম : শাহিদা খাতুন স্বামীৰ নাম: মকছিদুল ইছলাম ঘৰ নং : 8৯ বয়স : 38 লিঙ্গ : মহিলা	FQM0261313 ফটো উপলব্ধ	285 নাম : জামাল বাসমা পিতাৰ নাম: আটাব উদ্দিন সেখ ঘৰ নং : 8৯ বয়স : 32 লিঙ্গ : পুৰুষ	FQM0402131 ফটো উপলব্ধ
286 নাম : মিজানুৰ ইছলাম পিতাৰ নাম: নজৰুল ইছলাম ঘৰ নং : 8৯ বয়স : 31 লিঙ্গ : পুৰুষ	FQM0261164 ফটো উপলব্ধ	287 নাম : ছুফিয়া খাতুন স্বামীৰ নাম: জামাল বাদসা ঘৰ নং : 8৯ বয়স : 30 লিঙ্গ : মহিলা	FQM0447961 ফটো উপলব্ধ	288 নাম : মোকছিদুল ইছলাম পিতাৰ নাম: জালালুদ্দিন ঘৰ নং : 8৯ বয়স : 28 লিঙ্গ : পুৰুষ	FQM0361410 ফটো উপলব্ধ
289 নাম : জমিলা খাতুন স্বামীৰ নাম: আব্দুল মতালেব ঘৰ নং : 49 বয়স : 27 লিঙ্গ : মহিলা	FQM0260950 ফটো উপলব্ধ	290 নাম : ইয়াদ আলী পিতাৰ নাম: জুব্বাৰ আলী ঘৰ নং : ৫০ বয়স : 60 লিঙ্গ : পুৰুষ	FQM0008196 ফটো উপলব্ধ	291 নাম : আকছেৰ আলী পিতাৰ নাম: আমজাদ আলী ঘৰ নং : ৫০ বয়স : 56 লিঙ্গ : পুৰুষ	FQM0008197 ফটো উপলব্ধ
292 নাম : আয়সা খাতুন স্বামীৰ নাম: আকছেৰ আলী ঘৰ নং : ৫০ বয়স : 52 লিঙ্গ : মহিলা	FQM0008198 ফটো উপলব্ধ	293 নাম : সমেদ আলী পিতাৰ নাম: জুব্বাৰ আলী ঘৰ নং : ৫০ বয়স : 51 লিঙ্গ : পুৰুষ	FQM1996516 ফটো উপলব্ধ	294 নাম : মাফিয়া খাতুন স্বামীৰ নাম: সমেদ আলী ঘৰ নং : ৫০ বয়স : 46 লিঙ্গ : মহিলা	FQM0261370 ফটো উপলব্ধ
295 নাম : ছাজেদা বেগম পিতাৰ নাম: ইয়াদ আলী ঘৰ নং : ৫০ বয়স : 42 লিঙ্গ : মহিলা	FQM1996550 ফটো উপলব্ধ	296 নাম : আকবৰ আলী পিতাৰ নাম: জুব্বাৰ আলী ঘৰ নং : ৫০ বয়স : 39 লিঙ্গ : পুৰুষ	FQM0261172 ফটো উপলব্ধ	297 নাম : আজিজুল হক পিতাৰ নাম: আকছেৰ আলী ঘৰ নং : ৫০ বয়স : 38 লিঙ্গ : পুৰুষ	FQM0008199 ফটো উপলব্ধ
298 নাম : জয়নাল আবদিন পিতাৰ নাম: ইয়াদ আলী ঘৰ নং : ৫০ বয়স : 35 লিঙ্গ : পুৰুষ	FQM0008200 ফটো উপলব্ধ	299 নাম : সাগৰ আলী পিতাৰ নাম: জুব্বাৰ আলী ঘৰ নং : 50 বয়স : 35 লিঙ্গ : পুৰুষ	FQM0261214 ফটো উপলব্ধ	300 নাম : নৰজিনা বেগম স্বামীৰ নাম: জয়নাল আবদিন ঘৰ নং : ৫০ বয়স : 33 লিঙ্গ : মহিলা	FQM0008202 ফটো উপলব্ধ



301 নাম : আছমা খাতুন পিতাৰ নাম: আৰুছৰ আলী ঘৰ নং : ৫০ বয়স : 32 লিঙ্গ : মহিলা	FQM1924216 ফটো উপলব্ধ	302 নাম : মোছলেমা খাতুন স্বামীৰ নাম: আজিজুল হক ঘৰ নং : ৫০ বয়স : 31 লিঙ্গ : মহিলা	FQM0008201 ফটো উপলব্ধ	303 নাম : ফুল খাতুন স্বামীৰ নাম: সাগৰ আলী ঘৰ নং : ৫০ বয়স : 27 লিঙ্গ : মহিলা	FQM0261305 ফটো উপলব্ধ
304 নাম : নূৰমহম্মদ আলী পিতাৰ নাম: সমেদ আলী ঘৰ নং : ৫০ বয়স : 25 লিঙ্গ : পুৰুষ	FQM0261024 ফটো উপলব্ধ	305 নাম : হবীজুল ইছলাম পিতাৰ নাম: আৰুছৰ আলী ঘৰ নং : 50 বয়স : 25 লিঙ্গ : পুৰুষ	FQM0419234 ফটো উপলব্ধ	# 306 নাম : বাবিয়া খাতুন পিতাৰ নাম: জাসিম উদ্দীন ঘৰ নং : 50 বয়স : 26 লিঙ্গ : মহিলা	FQM0260281 ফটো উপলব্ধ
307 নাম : জামামুল হক পিতাৰ নাম: আৰুছৰ আলী ঘৰ নং : ৫০ বয়স : 23 লিঙ্গ : পুৰুষ	FQM0563775 ফটো উপলব্ধ	308 নাম : সনিয়া মিৰ্জা পিতাৰ নাম: ছমোত আলী ঘৰ নং : ৫০ বয়স : 20 লিঙ্গ : মহিলা	PIW0052563 ফটো উপলব্ধ	309 নাম : বুৰহান আলী পিতাৰ নাম: বহিম উদ্দিন ঘৰ নং : ৫০ বয়স : 65 লিঙ্গ : পুৰুষ	FQM0008203 ফটো উপলব্ধ
310 নাম : ছাইমন খাতুন স্বামীৰ নাম: বুৰহান আলী ঘৰ নং : 51 বয়স : 43 লিঙ্গ : মহিলা	JGY0006802 ফটো উপলব্ধ	311 নাম : আব্দুল হাই পিতাৰ নাম: বুৰহান আলী ঘৰ নং : ৫১ বয়স : 38 লিঙ্গ : পুৰুষ	FQM0008204 ফটো উপলব্ধ	312 নাম : জাহানাৰা বেগম স্বামীৰ নাম: জহুৰুল ইছলাম ঘৰ নং : ৫১ বয়স : 35 লিঙ্গ : মহিলা	FQM0443721 ফটো উপলব্ধ
313 নাম : জহুৰুল ইছলাম পিতাৰ নাম: বুৰহান আলী ঘৰ নং : ৫১ বয়স : 34 লিঙ্গ : পুৰুষ	FQM1636039 ফটো উপলব্ধ	314 নাম : ফুলমতী বেগম স্বামীৰ নাম: আব্দুল হাই ঘৰ নং : ৫১ বয়স : 31 লিঙ্গ : মহিলা	FQM0260521 ফটো উপলব্ধ	# 315 নাম : মীথিংগা বড়ো পিতাৰ নাম: কোনচাই বড়ো ঘৰ নং : 51 বয়স : 26 লিঙ্গ : পুৰুষ	FQM0260372 ফটো উপলব্ধ
316 নাম : ফৰিদা খাতুন পিতাৰ নাম: বুৰহান আলী ঘৰ নং : 51 বয়স : 25 লিঙ্গ : মহিলা	PIW0127472 ফটো উপলব্ধ	317 নাম : আলাউদ্দিন পিতাৰ নাম: মফিজুদ্দিন ঘৰ নং : ৫২ বয়স : 77 লিঙ্গ : পুৰুষ	FQM1636040 ফটো উপলব্ধ	S 318 নাম : স্বত্নী বড়ো পিতাৰ নাম: বৰেন মুছাহাৰী ঘৰ নং : 52 বয়স : 38 লিঙ্গ : মহিলা	FQM0006812 ফটো উপলব্ধ
S 319 নাম : গনেশ বড়ো পিতাৰ নাম: পুৰণী বড়ো ঘৰ নং : ৫২ বয়স : 34 লিঙ্গ : পুৰুষ	FQM0008206 ফটো উপলব্ধ	S 320 নাম : সৌমখৌৰ নাজাৰী পিতাৰ নাম: পুৰণী নাজাৰী ঘৰ নং : ৫২ বয়স : 31 লিঙ্গ : পুৰুষ	FQM0108035 ফটো উপলব্ধ	S 321 নাম : কবিতা বড়ো স্বামীৰ নাম: গনেশ বড়ো ঘৰ নং : ৫২ বয়স : 26 লিঙ্গ : মহিলা	FQM0271437 ফটো উপলব্ধ
322 নাম : জাহিদুল ইছলাম পিতাৰ নাম: জালালউদ্দিন ঘৰ নং : ৫৩ বয়স : 39 লিঙ্গ : পুৰুষ	FQM0008208 ফটো উপলব্ধ	323 নাম : সহিদুল ইছলাম পিতাৰ নাম: জালাল উদ্দিন ঘৰ নং : ৫৩ বয়স : 39 লিঙ্গ : পুৰুষ	FQM0272245 ফটো উপলব্ধ	324 নাম : আতাবুদ্দিন সেখ পিতাৰ নাম: মফিজুদ্দিন ঘৰ নং : ৫৪ বয়স : 68 লিঙ্গ : পুৰুষ	FQM0008209 ফটো উপলব্ধ
325 নাম : বহিম বাদশ্বাহ পিতাৰ নাম: আতাবুদ্দিন সেখ ঘৰ নং : ৫৪ বয়স : 45 লিঙ্গ : পুৰুষ	FQM0008210 ফটো উপলব্ধ	326 নাম : মৰজিনা বেগম স্বামীৰ নাম: বহিম বাদসা ঘৰ নং : ৫৪ বয়স : 35 লিঙ্গ : মহিলা	FQM0124487 ফটো উপলব্ধ	327 নাম : বেজিয়া বেগম স্বামীৰ নাম: জামাল বটসাহ ঘৰ নং : 54 বয়স : 32 লিঙ্গ : মহিলা	FQM2041515 ফটো উপলব্ধ
S 328 নাম : সনিমা বসুমতাৰী স্বামীৰ নাম: উদয় বসুমতাৰী ঘৰ নং : ৫৫ বয়স : 40 লিঙ্গ : মহিলা	FQM1243542 ফটো উপলব্ধ	S 329 নাম : ইন্দিৰা বসুমতাৰী স্বামীৰ নাম: লক্ষণ বসুমতাৰী ঘৰ নং : ৫৫ বয়স : 26 লিঙ্গ : মহিলা	FQM0274969 ফটো উপলব্ধ	S 330 নাম : বিপা বসুমতাৰী স্বামীৰ নাম: নিজেম বসুমতাৰী ঘৰ নং : ৫৭ বয়স : 30 লিঙ্গ : মহিলা	PIW0034009 ফটো উপলব্ধ



<p>S 331 FQM0261255</p> <p>নাম : নিজেীম বসুমতাৰী পিতাৰ নাম: বসুমতাৰী ঘৰ নং : ৫৭ বয়স : 30 লিঙ্গ : পুৰুষ</p> <p>ফটো উপলব্ধ</p>	<p>332 FQM0275537</p> <p>নাম : চৰন গয়াৰী পিতাৰ নাম: মদা গয়াৰী ঘৰ নং : ৫৮ বয়স : 38 লিঙ্গ : পুৰুষ</p> <p>ফটো উপলব্ধ</p>	<p>333 FQM0008211</p> <p>নাম : ধৰ্মেশ্বৰ ৰায় পিতাৰ নাম: লক্ষ্মীৰাম ৰায় ঘৰ নং : ৫৯ বয়স : 75 লিঙ্গ : পুৰুষ</p> <p>ফটো উপলব্ধ</p>
<p>334 FQM0008213</p> <p>নাম : কান্দৰী বালা ৰায় পিতাৰ নাম: ধৰ্মেশ্বৰ ৰায় ঘৰ নং : ৫৯ বয়স : 45 লিঙ্গ : মহিলা</p> <p>ফটো উপলব্ধ</p>	<p>335 FQM0008214</p> <p>নাম : নাৰায়ণ বিশ্বাস পিতাৰ নাম: ধীৰেণ বিশ্বাস ঘৰ নং : ৬০ বয়স : 64 লিঙ্গ : পুৰুষ</p> <p>ফটো উপলব্ধ</p>	<p>336 FQM0008215</p> <p>নাম : বিপলা বিশ্বাস স্বামীৰ নাম: নাৰায়ণ বিশ্বাস ঘৰ নং : ৬০ বয়স : 50 লিঙ্গ : মহিলা</p> <p>ফটো উপলব্ধ</p>
<p>S 337 FQM0083691</p> <p>নাম : প্ৰদীপ স্বৰ্গয়াৰী পিতাৰ নাম: স্বৰ্গয়াৰী ঘৰ নং : ৬০ বয়স : 46 লিঙ্গ : পুৰুষ</p> <p>ফটো উপলব্ধ</p>	<p>S 338 FQM0109892</p> <p>নাম : আনজিলা স্বৰ্গয়াৰী স্বামীৰ নাম: প্ৰদীপ স্বৰ্গয়াৰী ঘৰ নং : ৬০ বয়স : 42 লিঙ্গ : মহিলা</p> <p>ফটো উপলব্ধ</p>	<p>S 339 FQM1354463</p> <p>নাম : গেৰেমছা স্বৰ্গয়াৰী পিতাৰ নাম: প্ৰদীপ স্বৰ্গয়াৰী ঘৰ নং : ৬০ বয়স : 24 লিঙ্গ : পুৰুষ</p> <p>ফটো উপলব্ধ</p>
<p>340 FQM1354455</p> <p>নাম : গিৰি স্বৰ্গয়াৰী পিতাৰ নাম: প্ৰদীপ স্বৰ্গয়াৰী ঘৰ নং : ৬০ বয়স : 24 লিঙ্গ : পুৰুষ</p> <p>ফটো উপলব্ধ</p>	<p>341 FQM1281443</p> <p>নাম : প্ৰসেনজিৎ বিশ্বাস পিতাৰ নাম: নাৰায়ণ বিশ্বাস ঘৰ নং : ৬০ বয়স : 23 লিঙ্গ : পুৰুষ</p> <p>ফটো উপলব্ধ</p>	<p>S 342 FQM0278168</p> <p>নাম : সৈমদৈন স্বৰ্গয়াৰী পিতাৰ নাম: প্ৰদীপ স্বৰ্গয়াৰী ঘৰ নং : ৬০ বয়স : 26 লিঙ্গ : পুৰুষ</p> <p>ফটো উপলব্ধ</p>
<p>S 343 FQM0277848</p> <p>নাম : অৰনা এউপ্ৰাস্থাৰী স্বামীৰ নাম: সন্তোৰ এউপ্ৰাস্থাৰী ঘৰ নং : ৬০ বয়স : 38 লিঙ্গ : মহিলা</p> <p>ফটো উপলব্ধ</p>	<p>344 FQM0008216</p> <p>নাম : কামেশ্বৰ ৰায় পিতাৰ নাম: বাপিন ৰায় ঘৰ নং : ৬১ বয়স : 65 লিঙ্গ : পুৰুষ</p> <p>ফটো উপলব্ধ</p>	<p>345 FQM1636175</p> <p>নাম : সোনাতি ৰায় স্বামীৰ নাম: কামেশ্বৰ ৰায় ঘৰ নং : ৬১ বয়স : 55 লিঙ্গ : মহিলা</p> <p>ফটো উপলব্ধ</p>
<p>346 PIW0062745</p> <p>নাম : বন্দনা ৰায় পিতাৰ নাম: খামেশ্বৰ ৰায় ঘৰ নং : 61 বয়স : 26 লিঙ্গ : মহিলা</p> <p>ফটো উপলব্ধ</p>	<p>347 FQM0008217</p> <p>নাম : দীনবন্ধু বায়ন পিতাৰ নাম: উত্তম বায়ন ঘৰ নং : ৬২ বয়স : 78 লিঙ্গ : পুৰুষ</p> <p>ফটো উপলব্ধ</p>	<p>348 FQM0008218</p> <p>নাম : সুমিত্ৰা বায়ন পিতাৰ নাম: দীনবন্ধু বায়ন ঘৰ নং : ৬২ বয়স : 55 লিঙ্গ : মহিলা</p> <p>ফটো উপলব্ধ</p>
<p>349 FQM0008220</p> <p>নাম : হৰিশ চন্দ্ৰ বায়ন পিতাৰ নাম: দীনবন্ধু বায়ন ঘৰ নং : ৬২ বয়স : 38 লিঙ্গ : মহিলা</p> <p>ফটো উপলব্ধ</p>	<p>350 FQM0260943</p> <p>নাম : দৈবকী বায়ন স্বামীৰ নাম: হৰিশচন্দ্ৰ বায়ন ঘৰ নং : ৬২ বয়স : 37 লিঙ্গ : মহিলা</p> <p>ফটো উপলব্ধ</p>	<p>351 FQM1924078</p> <p>নাম : ভবানন্দ বায়ন পিতাৰ নাম: দীনবন্ধু বায়ন ঘৰ নং : ৬২ বয়স : 31 লিঙ্গ : পুৰুষ</p> <p>ফটো উপলব্ধ</p>
<p>352 FQM0109942</p> <p>নাম : কবিতা বায়ন স্বামীৰ নাম: ভবানন্দ বায়ন ঘৰ নং : ৬২ বয়স : 29 লিঙ্গ : মহিলা</p> <p>ফটো উপলব্ধ</p>	<p>353 FQM1281468</p> <p>নাম : বিপুল বায়ন পিতাৰ নাম: দীনবন্ধু বায়ন ঘৰ নং : ৬২ বয়স : 25 লিঙ্গ : পুৰুষ</p> <p>ফটো উপলব্ধ</p>	<p>354 FQM1201037</p> <p>নাম : জ্যোতিষ বায়ন পিতাৰ নাম: দীনবন্ধু বায়ন ঘৰ নং : ৬২ বয়স : 24 লিঙ্গ : পুৰুষ</p> <p>ফটো উপলব্ধ</p>
<p>355 PIW0086413</p> <p>নাম : খৰ্গেশ্বৰ বায়ন পিতাৰ নাম: দীনবন্ধু বায়ন ঘৰ নং : 62 বয়স : 20 লিঙ্গ : পুৰুষ</p> <p>ফটো উপলব্ধ</p>	<p>S 356 FQM0008221</p> <p>নাম : প্ৰাণকৃষ্ণ বায়ন পিতাৰ নাম: উত্তম চন্দ্ৰ বায়ন ঘৰ নং : ৬৩ বয়স : 81 লিঙ্গ : পুৰুষ</p> <p>ফটো উপলব্ধ</p>	<p>S 357 FQM0008222</p> <p>নাম : পুৰতি বালা বায়ন পিতাৰ নাম: প্ৰাণকৃষ্ণ বায়ন ঘৰ নং : ৬৩ বয়স : 58 লিঙ্গ : মহিলা</p> <p>ফটো উপলব্ধ</p>
<p>358 FQM0008223</p> <p>নাম : জনে বালা বায়ন স্বামীৰ নাম: প্ৰাণকৃষ্ণ বায়ন ঘৰ নং : ৬৩ বয়স : 55 লিঙ্গ : মহিলা</p> <p>ফটো উপলব্ধ</p>	<p>359 FQM0008224</p> <p>নাম : ফনিলা বায়ন পিতাৰ নাম: প্ৰাণ কৃষ্ণ বায়ন ঘৰ নং : ৬৩ বয়স : 40 লিঙ্গ : পুৰুষ</p> <p>ফটো উপলব্ধ</p>	<p>360 FQM0008226</p> <p>নাম : উমানন্দ বায়ন পিতাৰ নাম: প্ৰাণ কৃষ্ণ বায়ন ঘৰ নং : ৬৩ বয়স : 37 লিঙ্গ : পুৰুষ</p> <p>ফটো উপলব্ধ</p>



361 নাম : হিৰো নাৰ্জাৰী পিতাৰ নাম: আদে নাৰ্জাৰী ঘৰ নং : ৬৩ বয়স : 34 লিঙ্গ : পুৰুষ	FQM1282680 ফটো উপলব্ধ	S 362 নাম : গোপাল বায়ন পিতাৰ নাম: প্ৰাণকৃষ্ণ বায়ন ঘৰ নং : ৬৩ বয়স : 31 লিঙ্গ : পুৰুষ	FQM0008228 ফটো উপলব্ধ	363 নাম : যোগেশ্বৰ বায়ন পিতাৰ নাম: প্ৰাণকৃষ্ণ বায়ন ঘৰ নং : ৬৩ বয়স : 31 লিঙ্গ : পুৰুষ	FQM1924089 ফটো উপলব্ধ
364 নাম : সৰজনী শীল বায়ন স্বামীৰ নাম: ফনিলা বায়ন ঘৰ নং : ৬৩ বয়স : 30 লিঙ্গ : মহিলা	FQM0008229 ফটো উপলব্ধ	365 নাম : সংগীতা বায়ন স্বামীৰ নাম: উমানন্দ বায়ন ঘৰ নং : 63 বয়স : 26 লিঙ্গ : মহিলা	PIW0021766 ফটো উপলব্ধ	366 নাম : মামনি ৰায় বায়ন স্বামীৰ নাম: জগেশ্বৰ বায়ন ঘৰ নং : ৬৩ বয়স : 24 লিঙ্গ : মহিলা	FQM1282508 ফটো উপলব্ধ
S 367 নাম : জয়ন্তী গয়াৰী স্বামীৰ নাম: কমল গয়াৰী ঘৰ নং : 64 বয়স : 70 লিঙ্গ : মহিলা	FQM0458471 ফটো উপলব্ধ	368 নাম : দ্বীপেন বায়ন পিতাৰ নাম: উত্তম ঘৰ নং : ৬৪ বয়স : 52 লিঙ্গ : পুৰুষ	FQM0008230 ফটো উপলব্ধ	369 নাম : ৰূপেশ্বৰী বায়ন স্বামীৰ নাম: দ্বীপেন বায়ন ঘৰ নং : ৬৪ বয়স : 44 লিঙ্গ : মহিলা	FQM0008231 ফটো উপলব্ধ
370 নাম : গোমা দেবী বায়ন স্বামীৰ নাম: ৰবেন বায়ন ঘৰ নং : ৬৪ বয়স : 33 লিঙ্গ : মহিলা	FQM0109991 ফটো উপলব্ধ	371 নাম : ৰবেন বায়ন পিতাৰ নাম: দ্বীপেন বায়ন ঘৰ নং : ৬৪ বয়স : 31 লিঙ্গ : পুৰুষ	FQM1924090 ফটো উপলব্ধ	S 372 নাম : অনসলী গয়াৰী স্বামীৰ নাম: অলংবাৰ গয়াৰী ঘৰ নং : 64 বয়স : 23 লিঙ্গ : মহিলা	FQM2041077 ফটো উপলব্ধ
S 373 নাম : অলংবাৰ গয়াৰী পিতাৰ নাম: কমল গয়াৰী ঘৰ নং : ৬৪ বয়স : 85 লিঙ্গ : পুৰুষ	FQM0280487 ফটো উপলব্ধ	374 নাম : জগবন্ধু বায়ন পিতাৰ নাম: উত্তম ঘৰ নং : ৬৫ বয়স : 55 লিঙ্গ : পুৰুষ	FQM0008232 ফটো উপলব্ধ	375 নাম : চম্পাবতী বায়ন স্বামীৰ নাম: জগবন্ধু বায়ন ঘৰ নং : ৬৫ বয়স : 48 লিঙ্গ : মহিলা	FQM0008233 ফটো উপলব্ধ
376 নাম : দীপক পাটগিৰী পিতাৰ নাম: যোগেশ্বৰ পাটগিৰী ঘৰ নং : ৬৫ বয়স : 39 লিঙ্গ : পুৰুষ	FQM1923995 ফটো উপলব্ধ	377 নাম : খনিলা বায়ন পিতাৰ নাম: জগবন্ধু বায়ন ঘৰ নং : ৬৫ বয়স : 34 লিঙ্গ : পুৰুষ	FQM0008234 ফটো উপলব্ধ	378 নাম : গীতিকা পাটগিৰী ৰায় স্বামীৰ নাম: দীপক পাটগিৰী ঘৰ নং : ৬৫ বয়স : 33 লিঙ্গ : মহিলা	FQM0135616 ফটো উপলব্ধ
379 নাম : লহিত বায়ন পিতাৰ নাম: জগবন্ধু বায়ন ঘৰ নং : ৬৫ বয়স : 32 লিঙ্গ : পুৰুষ	FQM0008235 ফটো উপলব্ধ	380 নাম : দিনেশ বায়ন পিতাৰ নাম: জগবন্ধু বায়ন ঘৰ নং : ৬৫ বয়স : 28 লিঙ্গ : পুৰুষ	FQM0094243 ফটো উপলব্ধ	S 381 নাম : উদাং বসুমতাৰী পিতাৰ নাম: বাৰুং বসুমতাৰী ঘৰ নং : ৬৬ বয়স : 126 লিঙ্গ : পুৰুষ	FQM0281287 ফটো উপলব্ধ
382 নাম : সুমতী পাঠক স্বামীৰ নাম: বিনন্দী পাঠক ঘৰ নং : ৬৬ বয়স : 78 লিঙ্গ : মহিলা	FQM0008236 ফটো উপলব্ধ	383 নাম : অপূৰ্ব পাঠক পিতাৰ নাম: বিনন্দী পাঠক ঘৰ নং : ৬৬ বয়স : 45 লিঙ্গ : পুৰুষ	FQM0008237 ফটো উপলব্ধ	384 নাম : জুনমনি পাঠক স্বামীৰ নাম: অপূৰ্ব পাঠক ঘৰ নং : ৬৬ বয়স : 43 লিঙ্গ : মহিলা	FQM1924103 ফটো উপলব্ধ
# 385 নাম : মনোজ কুমাৰ পাঠক পিতাৰ নাম: বিনন্দী পাঠক ঘৰ নং : ৬৬ বয়স : 38 লিঙ্গ : পুৰুষ	FQM0008239 ফটো উপলব্ধ	386 নাম : বিহেশ্বৰ পাঠক পিতাৰ নাম: বিনন্দ পাঠক ঘৰ নং : ৬৬ বয়স : 33 লিঙ্গ : পুৰুষ	FQM0261420 ফটো উপলব্ধ	387 নাম : ৰঞ্জ পাঠক স্বামীৰ নাম: মনোজ কুমাৰ পাঠক ঘৰ নং : ৬৬ বয়স : 32 লিঙ্গ : মহিলা	FQM1924238 ফটো উপলব্ধ
388 নাম : দেইজী সৰণীয়া স্বামীৰ নাম: বিশেশ্বৰ পাঠক ঘৰ নং : ৬৬ বয়স : 30 লিঙ্গ : মহিলা	FQM1361294 ফটো উপলব্ধ	389 নাম : ৰজনী কান্ত ৰায় পিতাৰ নাম: জয়ন্ত ৰায় ঘৰ নং : ৬৬ বয়স : 24 লিঙ্গ : পুৰুষ	FQM1173913 ফটো উপলব্ধ	390 নাম : জয়ন্ত ৰায় পিতাৰ নাম: জুগেন ৰায় ঘৰ নং : ৬৭ বয়স : 42 লিঙ্গ : পুৰুষ	FQM0008240 ফটো উপলব্ধ



391	FQM1201136	ফটো উপলব্ধ	392	FQM0008242	ফটো উপলব্ধ	393	FQM0008244	ফটো উপলব্ধ
নাম : জ্যোতিমা ৰায় পিতাৰ নাম: সনেশ্বৰ ৰায় ঘৰ নং : ৬৭ বয়স : 24 লিঙ্গ : মহিলা			নাম : মহিমা ৰায় স্বামীৰ নাম: ধনীৰাম ৰায় ঘৰ নং : ৬৮ বয়স : 85 লিঙ্গ : মহিলা			নাম : ভূপেন ৰায় পিতাৰ নাম: ধনীৰাম ৰায় ঘৰ নং : ৬৮ বয়স : 40 লিঙ্গ : পুৰুষ		
S 394	FQM0282939	ফটো উপলব্ধ	395	FQM0008246	ফটো উপলব্ধ	S 396	FQM0283168	ফটো উপলব্ধ
নাম : চনৰেচন বড়ো পিতাৰ নাম: হোপোম বড়ো ঘৰ নং : ৬৮ বয়স : 126 লিঙ্গ : পুৰুষ			নাম : জুনমনি ৰায় স্বামীৰ নাম: ভূপেন ৰায় ঘৰ নং : ৬৮ বয়স : 30 লিঙ্গ : মহিলা			নাম : প্ৰমিলা বসুমতাৰী স্বামীৰ নাম: নেৰচীন বসুমতাৰী ঘৰ নং : ৬৮ বয়স : 126 লিঙ্গ : মহিলা		
E 397	FQM0008247	ফটো উপলব্ধ	398	FQM1636493	ফটো উপলব্ধ	399	FQM0008248	ফটো উপলব্ধ
নাম : বীনাবালা ৰায় স্বামীৰ নাম: ৰাজেন ৰায় ঘৰ নং : ৬৯ বয়স : 77 লিঙ্গ : মহিলা			নাম : ৰাজকুমাৰ ৰায় পিতাৰ নাম: ৰাজেন ৰায় ঘৰ নং : ৬৯ বয়স : 45 লিঙ্গ : পুৰুষ			নাম : অহেলা ৰায় স্বামীৰ নাম: ৰাজকুমাৰ ৰায় ঘৰ নং : ৬৯ বয়স : 39 লিঙ্গ : মহিলা		
400	FQM0008249	ফটো উপলব্ধ	401	FQM0008250	ফটো উপলব্ধ	402	FQM0008251	ফটো উপলব্ধ
নাম : সোনাৰাম ৰায় পিতাৰ নাম: বসন্ত ৰায় ঘৰ নং : ৭০ বয়স : 55 লিঙ্গ : পুৰুষ			নাম : অনিমা বালা ৰায় স্বামীৰ নাম: সোনাৰাম ৰায় ঘৰ নং : ৭০ বয়স : 45 লিঙ্গ : মহিলা			নাম : পূৰ্ণিমা বালা ৰায় স্বামীৰ নাম: সোনাৰাম ৰায় ঘৰ নং : ৭০ বয়স : 43 লিঙ্গ : মহিলা		
403	FQM1636540	ফটো উপলব্ধ	404	FQM0285528	ফটো উপলব্ধ	405	FQM0226142	ফটো উপলব্ধ
নাম : অভিমান্য ৰায় পিতাৰ নাম: সোনাৰাম ৰায় ঘৰ নং : ৭০ বয়স : 32 লিঙ্গ : পুৰুষ			নাম : চন্দনা ৰায় পিতাৰ নাম: সোনাৰাম ৰায় ঘৰ নং : ৭০ বয়স : 30 লিঙ্গ : মহিলা			নাম : চন্দী চৰন ৰায় পিতাৰ নাম: সোনেশ্বৰ ৰায় ঘৰ নং : ৭০ বয়স : 27 লিঙ্গ : পুৰুষ		
406	FQM0423723	ফটো উপলব্ধ	407	FQM0008252	ফটো উপলব্ধ	408	FQM0008254	ফটো উপলব্ধ
নাম : নবদীপ ৰায় পিতাৰ নাম: সোনেশ্বৰ ৰায় ঘৰ নং : 70 বয়স : 25 লিঙ্গ : পুৰুষ			নাম : ভূতেশ্বৰী ৰায় স্বামীৰ নাম: বসন্ত ৰায় ঘৰ নং : ৭১ বয়স : 85 লিঙ্গ : মহিলা			নাম : নিলীমা বালা ৰায় স্বামীৰ নাম: তুলেশ্বৰ ৰায় ঘৰ নং : ৭১ বয়স : 45 লিঙ্গ : মহিলা		
409	FQM0367334	ফটো উপলব্ধ	410	PIW0019299	ফটো উপলব্ধ	411	FQM1636584	ফটো উপলব্ধ
নাম : জিৎকি মণি ৰায় পিতাৰ নাম: তুলেশ্বৰ ৰায় ঘৰ নং : ৭১ বয়স : 26 লিঙ্গ : মহিলা			নাম : হেমপ্ৰভা ৰায় পিতাৰ নাম: তুলেশ্বৰ ৰায় ঘৰ নং : ৭১ বয়স : 22 লিঙ্গ : মহিলা			নাম : ভদ্ৰেশ্বৰ ৰায় পিতাৰ নাম: ৰানেশ্বৰ ৰায় ঘৰ নং : ৭৩ বয়স : 60 লিঙ্গ : পুৰুষ		
412	FQM0008256	ফটো উপলব্ধ	413	FQM0008257	ফটো উপলব্ধ	414	FQM0312611	ফটো উপলব্ধ
নাম : অনন্ত কুমাৰ ৰায় পিতাৰ নাম: ভদ্ৰেশ্বৰ ৰায় ঘৰ নং : ৭৩ বয়স : 43 লিঙ্গ : পুৰুষ			নাম : জোনালী ৰায় স্বামীৰ নাম: অনন্ত ৰায় ঘৰ নং : ৭৩ বয়স : 33 লিঙ্গ : মহিলা			নাম : চবিন ৰায় পিতাৰ নাম: ভদ্ৰেশ্বৰ ৰায় ঘৰ নং : ৭৩ বয়স : 28 লিঙ্গ : পুৰুষ		
415	FQM0420240	ফটো উপলব্ধ	416	FQM0568345	ফটো উপলব্ধ	417	FQM0008258	ফটো উপলব্ধ
নাম : নিৰ্মালি ৰায় স্বামীৰ নাম: ৰাজিব ৰায় ঘৰ নং : 73 বয়স : 28 লিঙ্গ : মহিলা			নাম : মণিকা ৰায় স্বামীৰ নাম: চবিন ৰায় ঘৰ নং : ৭৩ বয়স : 26 লিঙ্গ : মহিলা			নাম : ৰাম চন্দ্ৰ ৰায় পিতাৰ নাম: লেতো ৰাম ৰায় ঘৰ নং : ৭৪ বয়স : 62 লিঙ্গ : পুৰুষ		
418	FQM0008259	ফটো উপলব্ধ	S 419	FQM0545236	ফটো উপলব্ধ	S 420	FQM0490094	ফটো উপলব্ধ
নাম : তুলসী বালা ৰায় স্বামীৰ নাম: ৰাম চন্দ্ৰ ৰায় ঘৰ নং : ৭৪ বয়স : 52 লিঙ্গ : মহিলা			নাম : কাতিৰাম বসুমতাৰী পিতাৰ নাম: বুলুংগ বসুমতাৰী ঘৰ নং : ৭৪ বয়স : 34 লিঙ্গ : পুৰুষ			নাম : সমৰ বসুমতাৰী পিতাৰ নাম: বুলুংগ বসুমতাৰী ঘৰ নং : 74 বয়স : 32 লিঙ্গ : পুৰুষ		



<p>S 421 FQM0109900</p> <p>নাম : জয়মতী নাৰ্জাৰি স্বামীৰ নাম : ধৰ্ম নাৰ্জাৰি ঘৰ নং : ৭৪ বয়স : ২৭ লিঙ্গ : মহিলা</p> <p>ফটো উপলব্ধ</p>	<p>422 FQM0260794</p> <p>নাম : প্ৰণামিকা পিতাৰ নাম : বামচন্দ্ৰ ৰায় ঘৰ নং : ৭৪ বয়স : 25 লিঙ্গ : মহিলা</p> <p>ফটো উপলব্ধ</p>	<p>423 FQM1281328</p> <p>নাম : চন্দ্ৰামিকা ৰায় পিতাৰ নাম : বামচন্দ্ৰ ৰায় ঘৰ নং : ৭৪ বয়স : 23 লিঙ্গ : মহিলা</p> <p>ফটো উপলব্ধ</p>
<p>424 FQM1169994</p> <p>নাম : অৰূপ ৰায় পিতাৰ নাম : জাতন ৰায় ঘৰ নং : ৭৪ বয়স : 23 লিঙ্গ : পুৰুষ</p> <p>ফটো উপলব্ধ</p>	<p>425 FQM0008260</p> <p>নাম : মনোৰাম ৰায় পিতাৰ নাম : লেটাৰাম ৰায় ঘৰ নং : ৭৫ বয়স : 75 লিঙ্গ : পুৰুষ</p> <p>ফটো উপলব্ধ</p>	<p>426 FQM0008261</p> <p>নাম : কাঞ্চন বালা ৰায় স্বামীৰ নাম : মনোৰাম ৰায় ঘৰ নং : ৭৫ বয়স : 60 লিঙ্গ : মহিলা</p> <p>ফটো উপলব্ধ</p>
<p>427 FQM0008262</p> <p>নাম : সংগীতা ৰায় পিতাৰ নাম : মনোৰাম ৰায় ঘৰ নং : ৭৫ বয়স : 31 লিঙ্গ : মহিলা</p> <p>ফটো উপলব্ধ</p>	<p>428 FQM0420257</p> <p>নাম : চিত্ৰলেখা ৰায় স্বামীৰ নাম : অমিত ৰায় ঘৰ নং : 75 বয়স : 27 লিঙ্গ : মহিলা</p> <p>ফটো উপলব্ধ</p>	<p>429 FQM0420745</p> <p>নাম : ভাস্কোৰ ৰায় পিতাৰ নাম : মনোৰাম ৰায় ঘৰ নং : 75 বয়স : 26 লিঙ্গ : পুৰুষ</p> <p>ফটো উপলব্ধ</p>
<p>430 FQM0107854</p> <p>নাম : অমিত ৰায় পিতাৰ নাম : মনোৰাম ৰায় ঘৰ নং : ৭৫ বয়স : 26 লিঙ্গ : পুৰুষ</p> <p>ফটো উপলব্ধ</p>	<p>431 PIW0034462</p> <p>নাম : ৰেখা বালা দাস পিতাৰ নাম : সুভাষ চন্দ্ৰ দাস ঘৰ নং : 75 ক বয়স : 20 লিঙ্গ : মহিলা</p> <p>ফটো উপলব্ধ</p>	<p>432 FQM0008263</p> <p>নাম : সুভাষ চন্দ্ৰ দাস পিতাৰ নাম : সন্তোষ দাস ঘৰ নং : ৭৫ক বয়স : 45 লিঙ্গ : পুৰুষ</p> <p>ফটো উপলব্ধ</p>
<p>433 FQM0008264</p> <p>নাম : কৌশল্যা ৰায় দাস স্বামীৰ নাম : সুভাষ চন্দ্ৰ দাস ঘৰ নং : ৭৫ক বয়স : 43 লিঙ্গ : মহিলা</p> <p>ফটো উপলব্ধ</p>	<p>434 FQM1636711</p> <p>নাম : সুশীলা বালা ৰায় পিতাৰ নাম : ভদ্ৰেশ্বৰ ৰায় ঘৰ নং : ৭৬ বয়স : 55 লিঙ্গ : মহিলা</p> <p>ফটো উপলব্ধ</p>	<p>435 FQM0008267</p> <p>নাম : সোণেশ্বৰ ৰায় পিতাৰ নাম : ভদ্ৰেশ্বৰ ৰায় ঘৰ নং : ৭৬ বয়স : 49 লিঙ্গ : পুৰুষ</p> <p>ফটো উপলব্ধ</p>
<p>436 FQM0008269</p> <p>নাম : সেবিকা বালা ৰায় স্বামীৰ নাম : সোণেশ্বৰ ৰায় ঘৰ নং : ৭৬ বয়স : 42 লিঙ্গ : মহিলা</p> <p>ফটো উপলব্ধ</p>	<p>S 437 FQM1434448</p> <p>নাম : অজিত বসুমতাৰী পিতাৰ নাম : নিমলি বসুমতাৰী ঘৰ নং : ৭৬ বয়স : ২২ লিঙ্গ : পুৰুষ</p> <p>ফটো উপলব্ধ</p>	<p>438 PIW0014217</p> <p>নাম : কৃতীকমল ৰায় পিতাৰ নাম : কামেশ্বৰ ৰায় ঘৰ নং : 76 বয়স : 21 লিঙ্গ : পুৰুষ</p> <p>ফটো উপলব্ধ</p>
<p>439 PIW0112623</p> <p>নাম : কৃষ্ণ নন্দ ৰায় পিতাৰ নাম : কামেশ্বৰ ৰায় ঘৰ নং : 76 বয়স : 19 লিঙ্গ : পুৰুষ</p> <p>ফটো উপলব্ধ</p>	<p>440 PIW0123976</p> <p>নাম : চিত্ৰা ৰায় পিতাৰ নাম : সোণেশ্বৰ ৰায় ঘৰ নং : 76 বয়স : 19 লিঙ্গ : মহিলা</p> <p>ফটো উপলব্ধ</p>	<p>441 FQM0260901</p> <p>নাম : মিনতী ৰায় স্বামীৰ নাম : বুদ্ধদেব ৰায় ঘৰ নং : ৭৬ক বয়স : 28 লিঙ্গ : মহিলা</p> <p>ফটো উপলব্ধ</p>
<p>442 FQM0421677</p> <p>নাম : অৰ্চনা ৰায় পিতাৰ নাম : কামেশ্বৰ ৰায় ঘৰ নং : 76 ক বয়স : 25 লিঙ্গ : মহিলা</p> <p>ফটো উপলব্ধ</p>	<p>443 FQM1636788</p> <p>নাম : বিনীতা বালা ৰায় স্বামীৰ নাম : কামেশ্বৰ ৰায় ঘৰ নং : ৭৬ক বয়স : 60 লিঙ্গ : মহিলা</p> <p>ফটো উপলব্ধ</p>	<p>444 FQM0008273</p> <p>নাম : বুদ্ধদেব চন্দ্ৰ ৰায় পিতাৰ নাম : ধনেশ্বৰ ৰায় ঘৰ নং : ৭৬ক বয়স : 33 লিঙ্গ : পুৰুষ</p> <p>ফটো উপলব্ধ</p>
<p>445 FQM0008275</p> <p>নাম : অৰুন চন্দ্ৰ ৰায় পিতাৰ নাম : ফুকন চন্দ্ৰ ৰায় ঘৰ নং : ৭৭ বয়স : 73 লিঙ্গ : পুৰুষ</p> <p>ফটো উপলব্ধ</p>	<p>446 FQM0008277</p> <p>নাম : অলকা বালা ৰায় স্বামীৰ নাম : অৰুণ ৰায় ঘৰ নং : ৭৭ বয়স : 60 লিঙ্গ : মহিলা</p> <p>ফটো উপলব্ধ</p>	<p>447 FQM0008278</p> <p>নাম : বিমল ৰায় পিতাৰ নাম : অৰুন ৰায় ঘৰ নং : ৭৭ বয়স : 31 লিঙ্গ : পুৰুষ</p> <p>ফটো উপলব্ধ</p>
<p>448 FQM0420307</p> <p>নাম : জয়শ্ৰী ৰায় পিতাৰ নাম : অৰুন ৰায় ঘৰ নং : 77 বয়স : 28 লিঙ্গ : মহিলা</p> <p>ফটো উপলব্ধ</p>	<p>S 449 FQM0261263</p> <p>নাম : মীথীংগা দেমুৰী পিতাৰ নাম : দেৱী দেমাৰী ঘৰ নং : ৭৭ বয়স : 25 লিঙ্গ : পুৰুষ</p> <p>ফটো উপলব্ধ</p>	<p>450 FQM0008279</p> <p>নাম : পঙ্কজ ৰায় পিতাৰ নাম : তৰুন ৰায় ঘৰ নং : ৭৮ বয়স : 34 লিঙ্গ : পুৰুষ</p> <p>ফটো উপলব্ধ</p>



451 নাম : কৰ্মেশ্বৰ দৈমাৰী পিতাৰ নাম: বলেন দৈমাৰী ঘৰ নং : ৭৮ বয়স : 24 লিঙ্গ : পুৰুষ	FQM0560011 ফটো উপলব্ধ	S 452 নাম : ননিথা দৈমাৰী পিতাৰ নাম: বনধৰাম দৈমাৰী ঘৰ নং : 78 বয়স : 20 লিঙ্গ : মহিলা	PIW0037499 ফটো উপলব্ধ	453 নাম : দীপু ৰায় পিতাৰ নাম: থফৰা ৰায় ঘৰ নং : ৭৯ বয়স : 67 লিঙ্গ : পুৰুষ	FQM0008280 ফটো উপলব্ধ
454 নাম : লুৰো বালা ৰায় স্বামীৰ নাম: দিপু ৰাম ৰায় ঘৰ নং : 79 বয়স : 54 লিঙ্গ : মহিলা	FQM4837461 ফটো উপলব্ধ	455 নাম : দীনেশ চন্দ্ৰ ৰায় পিতাৰ নাম: দিপু ৰায় ঘৰ নং : ৭৯ বয়স : 39 লিঙ্গ : পুৰুষ	FQM0008282 ফটো উপলব্ধ	456 নাম : নিভা ৰায় স্বামীৰ নাম: দীনেশ চন্দ্ৰ ৰায় ঘৰ নং : ৭৯ বয়স : 38 লিঙ্গ : মহিলা	FQM0008281 ফটো উপলব্ধ
457 নাম : বানা ৰাম ৰায় পিতাৰ নাম: তাজিন ৰায় ঘৰ নং : ৮০ বয়স : 60 লিঙ্গ : পুৰুষ	FQM0008283 ফটো উপলব্ধ	458 নাম : মন্তীবালা ৰায় স্বামীৰ নাম: বানা ৰাম ৰায় ঘৰ নং : ৮০ বয়স : 49 লিঙ্গ : মহিলা	FQM0008284 ফটো উপলব্ধ	459 নাম : মানিক চন্দ্ৰ ৰায় পিতাৰ নাম: বানা ৰাম ৰায় ঘৰ নং : 80 বয়স : 25 লিঙ্গ : পুৰুষ	FQM0420224 ফটো উপলব্ধ
460 নাম : সৈত্যবালা ৰায় পিতাৰ নাম: কাণ্তেশ্বৰ ৰায় ঘৰ নং : ৮০ বয়স : 24 লিঙ্গ : মহিলা	FQM2012573 ফটো উপলব্ধ	461 নাম : পোহলান ৰায় পিতাৰ নাম: তাজিন ৰায় ঘৰ নং : ৮১ বয়স : 55 লিঙ্গ : পুৰুষ	FQM0008285 ফটো উপলব্ধ	462 নাম : শৰ্জা বালা ৰায় স্বামীৰ নাম: পোহলান ৰায় ঘৰ নং : ৮১ বয়স : 45 লিঙ্গ : মহিলা	FQM0008286 ফটো উপলব্ধ
463 নাম : বুৰ্মী ৰায় পিতাৰ নাম: পহলান ৰায় ঘৰ নং : ৮১ বয়স : 23 লিঙ্গ : মহিলা	FQM2028967 ফটো উপলব্ধ	464 নাম : বলেন ৰায় পিতাৰ নাম: লেটাৰাম ৰায় ঘৰ নং : ৮২ বয়স : 60 লিঙ্গ : পুৰুষ	FQM0008289 ফটো উপলব্ধ	465 নাম : বাসুদেব ৰায় পিতাৰ নাম: লেটাৰাম ৰায় ঘৰ নং : ৮২ বয়স : 56 লিঙ্গ : পুৰুষ	FQM0008290 ফটো উপলব্ধ
466 নাম : পদমী বালা ৰায় স্বামীৰ নাম: বাসুদেব ৰায় ঘৰ নং : ৮২ বয়স : 52 লিঙ্গ : মহিলা	FQM0008291 ফটো উপলব্ধ	467 নাম : বুদ্ধদেব ৰায় পিতাৰ নাম: লেটাৰাম ৰায় ঘৰ নং : ৮২ বয়স : 48 লিঙ্গ : পুৰুষ	FQM0008292 ফটো উপলব্ধ	468 নাম : নৰ্মদা বালা ৰায় স্বামীৰ নাম: বুদ্ধদেব ৰায় ঘৰ নং : ৮২ বয়স : 42 লিঙ্গ : মহিলা	FQM0008293 ফটো উপলব্ধ
469 নাম : সাফিয়া খাতুন পিতাৰ নাম: কামেদ আলী ঘৰ নং : ৮২ বয়স : 42 লিঙ্গ : মহিলা	FQM0380931 ফটো উপলব্ধ	470 নাম : হৰিদেৱ ৰায় পিতাৰ নাম: চিতাৰাম ৰায় ঘৰ নং : ৮২ বয়স : 30 লিঙ্গ : মহিলা	FQM0008294 ফটো উপলব্ধ	471 নাম : দিগাম্বৰ ৰায় পিতাৰ নাম: চিতা ৰাম পাঠক ঘৰ নং : ৮২ বয়স : 29 লিঙ্গ : পুৰুষ	FQM0155358 ফটো উপলব্ধ
472 নাম : জনাকী ৰায় স্বামীৰ নাম: হৰিদেৱ ৰায় ঘৰ নং : ৮২ বয়স : 28 লিঙ্গ : মহিলা	FQM0261404 ফটো উপলব্ধ	473 নাম : কৈশৱ ৰায় পিতাৰ নাম: সীতাৰাম ৰায় ঘৰ নং : ৮২ বয়স : 28 লিঙ্গ : পুৰুষ	FQM0380873 ফটো উপলব্ধ	474 নাম : সৈভ্যা ৰায় স্বামীৰ নাম: দিগাম্বৰ পাঠক ঘৰ নং : ৮২ বয়স : 24 লিঙ্গ : মহিলা	FQM1182120 ফটো উপলব্ধ
475 নাম : সুসীতা ৰায় পিতাৰ নাম: বলেন ৰায় ঘৰ নং : ৮২ বয়স : 24 লিঙ্গ : মহিলা	FQM2014447 ফটো উপলব্ধ	476 নাম : জীতুমনি ৰায় পিতাৰ নাম: বাসুদেব ৰায় ঘৰ নং : ৮২ বয়স : 23 লিঙ্গ : মহিলা	FQM1201177 ফটো উপলব্ধ	477 নাম : খনীন ৰায় পিতাৰ নাম: বলেন ৰায় ঘৰ নং : ৮২ বয়স : 23 লিঙ্গ : পুৰুষ	FQM2014413 ফটো উপলব্ধ
478 নাম : বৰ্ণালী ৰায় পিতাৰ নাম: বুদ্ধদেব ৰায় ঘৰ নং : ৮২ বয়স : 21 লিঙ্গ : মহিলা	FQM2006773 ফটো উপলব্ধ	479 নাম : নিৰপমা দাস স্বামীৰ নাম: বলেন ৰায় ঘৰ নং : ৮২ বয়স : 58 লিঙ্গ : মহিলা	FQM0008295 ফটো উপলব্ধ	480 নাম : চম্পা বালা ৰায় স্বামীৰ নাম: সুৰেশ ৰায় ঘৰ নং : ৮৩ বয়স : 56 লিঙ্গ : মহিলা	FQM0008296 ফটো উপলব্ধ



481 নাম : বিনতা মণ্ডল পিতাৰ নাম : অমৰ মণ্ডল ঘৰ নং : ৮৩ বয়স : 31 লিঙ্গ : মহিলা	FQM0296616 ফটো উপলব্ধ	482 নাম : অক্ষয় ৰায় পিতাৰ নাম : সুৰেশ ৰায় ঘৰ নং : ৮৩ বয়স : 23 লিঙ্গ : পুৰুষ	FQM1351956 ফটো উপলব্ধ	483 নাম : বনমালী ৰায় পিতাৰ নাম : মমতু ৰায় ঘৰ নং : ৮৪ বয়স : 75 লিঙ্গ : পুৰুষ	FQM0008297 ফটো উপলব্ধ
484 নাম : যশোদা বালা ৰায় স্বামীৰ নাম : বনমালী ৰায় ঘৰ নং : ৮৪ বয়স : 60 লিঙ্গ : মহিলা	FQM0008298 ফটো উপলব্ধ	485 নাম : সন্ধ্যা বালা ৰায় পিতাৰ নাম : মমতু ৰায় ঘৰ নং : ৮৪ বয়স : 42 লিঙ্গ : মহিলা	FQM0008299 ফটো উপলব্ধ	486 নাম : উৰ্বশী বালা ৰায় পিতাৰ নাম : মমতু ৰায় ঘৰ নং : ৮৪ বয়স : 40 লিঙ্গ : মহিলা	FQM0008300 ফটো উপলব্ধ
487 নাম : কৈল্যান ৰায় পিতাৰ নাম : বনমালী ৰায় ঘৰ নং : ৮৪ বয়স : 39 লিঙ্গ : পুৰুষ	FQM0008301 ফটো উপলব্ধ	488 নাম : দীপাঞ্জলী ৰায় স্বামীৰ নাম : কৈল্যান ৰায় ঘৰ নং : ৮৪ বয়স : 34 লিঙ্গ : মহিলা	FQM1924249 ফটো উপলব্ধ	489 নাম : গোলাপ ৰায় পিতাৰ নাম : বনমালী ৰায় ঘৰ নং : ৮৪ বয়স : 33 লিঙ্গ : মহিলা	FQM0008303 ফটো উপলব্ধ
490 নাম : জোন্না বালা ৰায় স্বামীৰ নাম : গোলাপ ৰায় ঘৰ নং : ৮৪ বয়স : 30 লিঙ্গ : মহিলা	FQM0008304 ফটো উপলব্ধ	491 নাম : কন্ঠজিত ৰায় পিতাৰ নাম : বনমালী ৰায় ঘৰ নং : ৮৪ বয়স : 28 লিঙ্গ : পুৰুষ	FQM0226381 ফটো উপলব্ধ	492 নাম : অপৰূপা ৰায় স্বামীৰ নাম : কন্ঠজিত ৰায় ঘৰ নং : ৮৪ বয়স : 27 লিঙ্গ : মহিলা	FQM0226423 ফটো উপলব্ধ
493 নাম : চিকোন বালা ৰায় স্বামীৰ নাম : নবকান্ত ৰায় ঘৰ নং : ৮৫ বয়স : 40 লিঙ্গ : মহিলা	FQM0008307 ফটো উপলব্ধ	494 নাম : শংকৰ চন্দ্ৰ ৰায় পিতাৰ নাম : নব কুমাৰ ৰায় ঘৰ নং : 85 বয়স : 28 লিঙ্গ : পুৰুষ	FQM0420232 ফটো উপলব্ধ	495 নাম : নিৰেণ ৰায় পিতাৰ নাম : হাকিম ৰায় ঘৰ নং : ৮৬ বয়স : 58 লিঙ্গ : পুৰুষ	FQM0008311 ফটো উপলব্ধ
496 নাম : মৃদলা বালা ৰায় স্বামীৰ নাম : নিৰেণ ৰায় ঘৰ নং : ৮৬ বয়স : 56 লিঙ্গ : মহিলা	FQM0008312 ফটো উপলব্ধ	497 নাম : পবিত্ৰ ৰায় পিতাৰ নাম : হাকিম ৰায় ঘৰ নং : ৮৬ বয়স : 54 লিঙ্গ : পুৰুষ	FQM0008313 ফটো উপলব্ধ	498 নাম : অঞ্জলী বালা ৰায় স্বামীৰ নাম : পবিত্ৰ ৰায় ঘৰ নং : ৮৬ বয়স : 45 লিঙ্গ : মহিলা	FQM0008314 ফটো উপলব্ধ
499 নাম : নৰনাৰায়ণ ৰায় পিতাৰ নাম : হাকিম ৰায় ঘৰ নং : ৮৬ বয়স : 44 লিঙ্গ : পুৰুষ	FQM0008315 ফটো উপলব্ধ	500 নাম : বনালী ৰায় স্বামীৰ নাম : নৰনাৰায়ণ ৰায় ঘৰ নং : ৮৬ বয়স : 34 লিঙ্গ : মহিলা	FQM0298786 ফটো উপলব্ধ	501 নাম : চুভদা ৰায় পিতাৰ নাম : নিৰেণ ৰায় ঘৰ নং : 86 বয়স : 21 লিঙ্গ : মহিলা	FQM2012532 ফটো উপলব্ধ
502 নাম : বাহুল কুমাৰ ৰায় পিতাৰ নাম : পবিত্ৰ ৰায় ঘৰ নং : 86 বয়স : 21 লিঙ্গ : পুৰুষ	PIW0057901 ফটো উপলব্ধ	503 নাম : ৰঞ্জিতা বালা ৰায় স্বামীৰ নাম : অশোক ৰায় ঘৰ নং : ৮৭ বয়স : 64 লিঙ্গ : মহিলা	FQM0008316 ফটো উপলব্ধ	504 নাম : অভেশ্বৰী ৰায় স্বামীৰ নাম : জলেশ্বৰ ৰায় ঘৰ নং : ৮৭ বয়স : 82 লিঙ্গ : মহিলা	FQM0008317 ফটো উপলব্ধ
505 নাম : জ্ঞানোজয় ৰায় পিতাৰ নাম : জলেশ্বৰ ৰায় ঘৰ নং : ৮৮ বয়স : 63 লিঙ্গ : পুৰুষ	FQM0008319 ফটো উপলব্ধ	506 নাম : গীতাজলী ৰায় স্বামীৰ নাম : জ্ঞানোজয় ৰায় ঘৰ নং : ৮৮ বয়স : 47 লিঙ্গ : মহিলা	FQM0008320 ফটো উপলব্ধ	507 নাম : অহল্যা বালা ৰায় পিতাৰ নাম : জলেশ্বৰ ৰায় ঘৰ নং : ৮৮ বয়স : 44 লিঙ্গ : মহিলা	FQM0008321 ফটো উপলব্ধ
508 নাম : মিনাক্ষী ৰায় পিতাৰ নাম : জ্ঞানোজয় ৰায় ঘৰ নং : 88 বয়স : 21 লিঙ্গ : মহিলা	FQM2012565 ফটো উপলব্ধ	509 নাম : বীৰবল ৰায় পিতাৰ নাম : শুক্লেশ্বৰ ৰায় ঘৰ নং : ৮৯ বয়স : 50 লিঙ্গ : পুৰুষ	FQM0008322 ফটো উপলব্ধ	510 নাম : ৰহিমা ৰায় স্বামীৰ নাম : বীৰবল ৰায় ঘৰ নং : ৮৯ বয়স : 47 লিঙ্গ : মহিলা	FQM0008323 ফটো উপলব্ধ



511	FQM1124890	ফটো উপলব্ধ	512	PIW0038307	ফটো উপলব্ধ	513	PIW0000950	ফটো উপলব্ধ
নাম : ধনঞ্জয় ৰায় পিতাৰ নাম: বাৰবল ৰায় ঘৰ নং : ৮৯ বয়স : 24 লিঙ্গ : পুৰুষ			নাম : কুশল ৰায় পিতাৰ নাম: ধনেশ্বৰ ৰায় ঘৰ নং : 89 বয়স : 20 লিঙ্গ : পুৰুষ			নাম : প্ৰহ্লাদ ৰায় পিতাৰ নাম: বাৰবল ৰায় ঘৰ নং : 89 বয়স : 20 লিঙ্গ : পুৰুষ		
514	FQM0008325	ফটো উপলব্ধ	515	FQM1637349	ফটো উপলব্ধ	516	FQM0008327	ফটো উপলব্ধ
নাম : বৃহে ৰায় স্বামীৰ নাম: লেখব ৰায় ঘৰ নং : ৯০ বয়স : 72 লিঙ্গ : মহিলা			নাম : অতুল চন্দ্ৰ ৰায় পিতাৰ নাম: লেখব ৰায় ঘৰ নং : ৯০ বয়স : 56 লিঙ্গ : পুৰুষ			নাম : ৰচন্তী বালা ৰায় স্বামীৰ নাম: অতুল চন্দ্ৰ ৰায় ঘৰ নং : ৯০ বয়স : 52 লিঙ্গ : মহিলা		
517	FQM1637361	ফটো উপলব্ধ	518	FQM0008328	ফটো উপলব্ধ	519	FQM0008329	ফটো উপলব্ধ
নাম : চন্দন ৰায় পিতাৰ নাম: লেখব ৰায় ঘৰ নং : ৯০ বয়স : 45 লিঙ্গ : পুৰুষ			নাম : সাৰদা বালা ৰায় পিতাৰ নাম: লেখব ৰায় ঘৰ নং : ৯০ বয়স : 40 লিঙ্গ : মহিলা			নাম : কল্পনা বালা ৰায় স্বামীৰ নাম: চন্দন ৰায় ঘৰ নং : ৯০ বয়স : 37 লিঙ্গ : মহিলা		
520	FQM0261230	ফটো উপলব্ধ	521	FQM0449181	ফটো উপলব্ধ	522	PIW0136549	ফটো উপলব্ধ
নাম : হেমকান্ত ৰায় পিতাৰ নাম: অতুল ৰায় ঘৰ নং : ৯০ বয়স : 25 লিঙ্গ : পুৰুষ			নাম : কমলেশ্বৰ ৰায় পিতাৰ নাম: অতুল ৰায় ঘৰ নং : ৯০ বয়স : 25 লিঙ্গ : পুৰুষ			নাম : মনমীতা ৰায় পিতাৰ নাম: চন্দন ৰায় ঘৰ নং : 90 বয়স : 19 লিঙ্গ : মহিলা		
523	FQM0008330	ফটো উপলব্ধ	524	FQM0008331	ফটো উপলব্ধ	525	FQM0008333	ফটো উপলব্ধ
নাম : ফংটুৰাম ৰায় পিতাৰ নাম: পোহৰ ঘৰ নং : ৯১ বয়স : 87 লিঙ্গ : পুৰুষ			নাম : অভেশ্বৰী ৰায় স্বামীৰ নাম: ফংটুৰাম ৰায় ঘৰ নং : ৯১ বয়স : 75 লিঙ্গ : মহিলা			নাম : জয়দেব চন্দ্ৰ ৰায় পিতাৰ নাম: ফংটুৰাম ৰায় ঘৰ নং : ৯১ বয়স : 48 লিঙ্গ : পুৰুষ		
526	FQM0008332	ফটো উপলব্ধ	527	FQM0008334	ফটো উপলব্ধ	528	FQM0303636	ফটো উপলব্ধ
নাম : অশোক কুমাৰ ৰায় পিতাৰ নাম: ফংটুৰাম ৰায় ঘৰ নং : ৯১ বয়স : 48 লিঙ্গ : পুৰুষ			নাম : বংশীধৰ ৰায় পিতাৰ নাম: ফংটুৰাম ৰায় ঘৰ নং : ৯১ বয়স : 44 লিঙ্গ : পুৰুষ			নাম : অঞ্জলী সৰকাৰ স্বামীৰ নাম: জয়দেব চন্দ্ৰ ৰায় ঘৰ নং : ৯১ বয়স : 40 লিঙ্গ : মহিলা		
529	FQM0008335	ফটো উপলব্ধ	530	FQM0008336	ফটো উপলব্ধ	531	FQM0008337	ফটো উপলব্ধ
নাম : জনিতা ৰায় স্বামীৰ নাম: অশোক ৰায় ঘৰ নং : ৯১ বয়স : 40 লিঙ্গ : মহিলা			নাম : ৰুমী ৰায় স্বামীৰ নাম: বংশীধৰ ৰায় ঘৰ নং : ৯১ বয়স : 35 লিঙ্গ : মহিলা			নাম : আনন্দ চন্দ্ৰ ৰায় পিতাৰ নাম: পোহৰ ঘৰ নং : ৯২ বয়স : 70 লিঙ্গ : পুৰুষ		
532	FQM0008338	ফটো উপলব্ধ	533	FQM0008339	ফটো উপলব্ধ	534	FQM0008340	ফটো উপলব্ধ
নাম : মাইকন বালা ৰায় স্বামীৰ নাম: আনন্দ চন্দ্ৰ ৰায় ঘৰ নং : ৯২ বয়স : 65 লিঙ্গ : মহিলা			নাম : মজিন ৰায় পিতাৰ নাম: পোহৰ ঘৰ নং : ৯২ বয়স : 64 লিঙ্গ : পুৰুষ			নাম : কবিতা ৰায় স্বামীৰ নাম: মজিন ৰায় ঘৰ নং : ৯২ বয়স : 55 লিঙ্গ : মহিলা		
535	FQM0008342	ফটো উপলব্ধ	536	FQM0008341	ফটো উপলব্ধ	537	FQM0109934	ফটো উপলব্ধ
নাম : উৎপল পাঠক পিতাৰ নাম: আনন্দ চন্দ্ৰ পাঠক ঘৰ নং : ৯২ বয়স : 35 লিঙ্গ : পুৰুষ			নাম : নয়ন মনি পাঠক পিতাৰ নাম: আনন্দ চন্দ্ৰ পাঠক ঘৰ নং : ৯২ বয়স : 32 লিঙ্গ : পুৰুষ			নাম : সনমতি পাঠক স্বামীৰ নাম: নয়ন মনি পাঠক ঘৰ নং : ৯২ বয়স : 29 লিঙ্গ : মহিলা		
538	FQM0260760	ফটো উপলব্ধ	539	FQM0365932	ফটো উপলব্ধ	540	FQM2006047	ফটো উপলব্ধ
নাম : ধঞ্জীতা পাঠক স্বামীৰ নাম: উৎপল পাঠক ঘৰ নং : ৯২ বয়স : 25 লিঙ্গ : মহিলা			নাম : মুনমুন ৰায় পিতাৰ নাম: মজিন ৰায় ঘৰ নং : ৯২ বয়স : 25 লিঙ্গ : পুৰুষ			নাম : হিৰা মনি ৰায় পিতাৰ নাম: মজিন ৰায় ঘৰ নং : ৯২ বয়স : 21 লিঙ্গ : মহিলা		



541 নাম : গোলাপী বসুমতাৰী স্বামীৰ নাম : ধৰ্মলাল বসুমতাৰী ঘৰ নং : ৯৩ বয়স : 50 লিঙ্গ : মহিলা	FQM0008344 ফটো উপলব্ধ	542 নাম : বঞ্জন বসুমতাৰী পিতাৰ নাম : ধৰ্মলাল বসুমতাৰী ঘৰ নং : ৯৩ বয়স : 39 লিঙ্গ : পুৰুষ	FQM0008345 ফটো উপলব্ধ	S 543 নাম : গেন্ৰা বসুমতাৰী পিতাৰ নাম : কামলা বসুমতাৰী ঘৰ নং : ৯৩ বয়স : 26 লিঙ্গ : পুৰুষ	FQM0304568 ফটো উপলব্ধ
544 নাম : হিৰণ বসুমতাৰী পিতাৰ নাম : ধৰ্মলাল বসুমতাৰী ঘৰ নং : ৯৩ বয়স : 34 লিঙ্গ : পুৰুষ	FQM1637554 ফটো উপলব্ধ	545 নাম : কবিতা ৰায় বসুমতাৰী স্বামীৰ নাম : বঞ্জন বসুমতাৰী ঘৰ নং : ৯৩ বয়স : 31 লিঙ্গ : মহিলা	FQM0008346 ফটো উপলব্ধ	546 নাম : ৰূপৰেখা ৰায় বসুমতাৰী স্বামীৰ নাম : হিৰণ বসুমতাৰী ঘৰ নং : ৯৩ বয়স : 30 লিঙ্গ : মহিলা	FQM0008347 ফটো উপলব্ধ
S 547 নাম : চৌধাৰ বসুমতাৰী স্বামীৰ নাম : গেন্ৰা বসুমতাৰী ঘৰ নং : ৯৩ বয়স : 26 লিঙ্গ : মহিলা	FQM0304907 ফটো উপলব্ধ	548 নাম : মুনিন্দ্র পাঠক পিতাৰ নাম : ৰমাকান্ত পাঠক ঘৰ নং : ৯৪ বয়স : 69 লিঙ্গ : পুৰুষ	FQM0008348 ফটো উপলব্ধ	549 নাম : পদমী বালা পাঠক স্বামীৰ নাম : মুনিন্দ্র পাঠক ঘৰ নং : ৯৪ বয়স : 61 লিঙ্গ : মহিলা	FQM0008349 ফটো উপলব্ধ
550 নাম : ভূষণ পাঠক পিতাৰ নাম : মুনিন্দ্র পাঠক ঘৰ নং : ৯৪ বয়স : 39 লিঙ্গ : পুৰুষ	FQM0008350 ফটো উপলব্ধ	551 নাম : মাকন পাঠক স্বামীৰ নাম : ভূষণ পাঠক ঘৰ নং : 94 বয়স : 34 লিঙ্গ : মহিলা	FQM0307918 ফটো উপলব্ধ	552 নাম : ভনিতা পাঠক পিতাৰ নাম : মুনিন্দ্র পাঠক ঘৰ নং : ৯৪ বয়স : 28 লিঙ্গ : মহিলা	FQM0167668 ফটো উপলব্ধ
553 নাম : সুবল পাঠক পিতাৰ নাম : ৰমাকান্ত পাঠক ঘৰ নং : ৯৫ বয়স : 65 লিঙ্গ : পুৰুষ	FQM0008351 ফটো উপলব্ধ	554 নাম : চম্পা পাঠক স্বামীৰ নাম : সুবল পাঠক ঘৰ নং : ৯৫ বয়স : 58 লিঙ্গ : মহিলা	FQM0008352 ফটো উপলব্ধ	555 নাম : কুসুম্বৰ পাঠক পিতাৰ নাম : সুবল পাঠক ঘৰ নং : ৯৫ বয়স : 36 লিঙ্গ : পুৰুষ	FQM0008353 ফটো উপলব্ধ
556 নাম : মোনোমতী পাঠক স্বামীৰ নাম : কুসুম্বৰ পাঠক ঘৰ নং : ৯৫ বয়স : 31 লিঙ্গ : মহিলা	FQM0109983 ফটো উপলব্ধ	557 নাম : জয়া পাঠক পিতাৰ নাম : সুবল পাঠক ঘৰ নং : ৯৫ বয়স : 27 লিঙ্গ : মহিলা	FQM0306589 ফটো উপলব্ধ	558 নাম : পিতোমবৰ পাঠক পিতাৰ নাম : সুবল পাঠক ঘৰ নং : 95 বয়স : 24 লিঙ্গ : পুৰুষ	PIW0013789 ফটো উপলব্ধ
S 559 নাম : খদিজা খাতুন স্বামীৰ নাম : বাবৌৰ আলী সিকদাৰ ঘৰ নং : 97 বয়স : 23 লিঙ্গ : মহিলা	FQM2016376 ফটো উপলব্ধ	560 নাম : জানকী পাঠক স্বামীৰ নাম : অম্বিকা পাঠক ঘৰ নং : ৯৮ বয়স : 50 লিঙ্গ : মহিলা	FQM0008354 ফটো উপলব্ধ	561 নাম : জনক পাঠক পিতাৰ নাম : অম্বিকা পাঠক ঘৰ নং : ৯৮ বয়স : 39 লিঙ্গ : পুৰুষ	FQM0008355 ফটো উপলব্ধ
562 নাম : কনিকা ৰায় পাঠক স্বামীৰ নাম : জনক পাঠক ঘৰ নং : ৯৮ বয়স : 28 লিঙ্গ : মহিলা	FQM0308197 ফটো উপলব্ধ	563 নাম : নৰনাৰায়ন পাঠক পিতাৰ নাম : অম্বিকা পাঠক ঘৰ নং : ৯৮ বয়স : 27 লিঙ্গ : পুৰুষ	FQM0308445 ফটো উপলব্ধ	564 নাম : বিপ্লব কুমাৰ পাঠক পিতাৰ নাম : অম্বিকা পাঠক ঘৰ নং : 98 বয়স : 22 লিঙ্গ : পুৰুষ	FQM0446476 ফটো উপলব্ধ
565 নাম : তজিন ৰায় পিতাৰ নাম : উতছব ৰায় ঘৰ নং : ১০০ বয়স : 33 লিঙ্গ : পুৰুষ	FQM0084913 ফটো উপলব্ধ	566 নাম : দেবী ৰানী ৰায় স্বামীৰ নাম : হৰেশ্বৰ ৰায় ঘৰ নং : ১০০ বয়স : 31 লিঙ্গ : মহিলা	FQM0452938 ফটো উপলব্ধ	567 নাম : হৰেশ্বৰ ৰায় পিতাৰ নাম : উতছব ৰায় ঘৰ নং : ১০০ বয়স : 30 লিঙ্গ : পুৰুষ	FQM0260562 ফটো উপলব্ধ
568 নাম : লক্ষী ৰায় স্বামীৰ নাম : তজিন ৰায় ঘৰ নং : ১০০ বয়স : 27 লিঙ্গ : মহিলা	FQM0174128 ফটো উপলব্ধ	569 নাম : টনময় ৰায় পিতাৰ নাম : অতুল ৰায় ঘৰ নং : ১০০ক বয়স : 28 লিঙ্গ : পুৰুষ	FQM0174029 ফটো উপলব্ধ	570 নাম : অতুল চন্দ্ৰ ৰায় পিতাৰ নাম : খগেন চন্দ্ৰ ৰায় ঘৰ নং : ১০০ক বয়স : 52 লিঙ্গ : পুৰুষ	FQM1923984 ফটো উপলব্ধ



571 নাম : ললিতা ৰায় স্বামীৰ নাম: অতুল চন্দ্ৰ ৰায় ঘৰ নং : ১০০ক বয়স : 46 লিঙ্গ : মহিলা	FQM0008358 ফটো উপলব্ধ	572 নাম : পঞ্চমী বালা ৰায় স্বামীৰ নাম: মোহন ৰায় ঘৰ নং : ১০১ বয়স : 68 লিঙ্গ : মহিলা	FQM0008361 ফটো উপলব্ধ	573 নাম : জয়ন্ত ৰায় পিতাৰ নাম: মোহন ৰায় ঘৰ নং : ১০১ বয়স : 42 লিঙ্গ : পুৰুষ	FQM0008362 ফটো উপলব্ধ
574 নাম : চিলা ৰায় স্বামীৰ নাম: জয়ন্ত ৰায় ঘৰ নং : ১০১ বয়স : 39 লিঙ্গ : মহিলা	FQM1222637 ফটো উপলব্ধ	575 নাম : দেবজিত ৰায় পিতাৰ নাম: মোহন ৰায় ঘৰ নং : ১০১ বয়স : 33 লিঙ্গ : পুৰুষ	FQM0008364 ফটো উপলব্ধ	576 নাম : খৰ্গেশ্বৰ ৰায় পিতাৰ নাম: মোহন ৰায় ঘৰ নং : ১০১ বয়স : 30 লিঙ্গ : পুৰুষ	FQM0008365 ফটো উপলব্ধ
577 নাম : বিস্তী মনি ৰায় স্বামীৰ নাম: দেবজিত ৰায় ঘৰ নং : ১০১ বয়স : 26 লিঙ্গ : মহিলা	FQM0260380 ফটো উপলব্ধ	578 নাম : ৰতন কুমাৰ ৰায় পিতাৰ নাম: খৰ্গেন ৰায় ঘৰ নং : ১০২ বয়স : 44 লিঙ্গ : পুৰুষ	FQM1637769 ফটো উপলব্ধ	579 নাম : কৈশল্যা ৰায় স্বামীৰ নাম: ৰতন কুমাৰ ৰায় ঘৰ নং : ১০২ বয়স : 36 লিঙ্গ : মহিলা	FQM0008366 ফটো উপলব্ধ
580 নাম : প্ৰদীপ ৰায় পিতাৰ নাম: কান্তেশ্বৰ ৰায় ঘৰ নং : ১০৩ বয়স : 46 লিঙ্গ : পুৰুষ	FQM0008370 ফটো উপলব্ধ	581 নাম : সুনতী ৰায় স্বামীৰ নাম: প্ৰদীপ ৰায় ঘৰ নং : ১০৩ বয়স : 43 লিঙ্গ : মহিলা	FQM0008371 ফটো উপলব্ধ	582 নাম : অপল ৰায় পিতাৰ নাম: কান্তেশ্বৰ ৰায় ঘৰ নং : ১০৩ বয়স : 40 লিঙ্গ : পুৰুষ	FQM0008372 ফটো উপলব্ধ
583 নাম : লহিতা ৰায় স্বামীৰ নাম: অপল ৰায় ঘৰ নং : ১০৩ বয়স : 29 লিঙ্গ : মহিলা	FQM0175307 ফটো উপলব্ধ	584 নাম : শিবেন পাঠক পিতাৰ নাম: ৰমাকান্ত পাঠক ঘৰ নং : ১০৪ বয়স : 55 লিঙ্গ : পুৰুষ	FQM0008373 ফটো উপলব্ধ	585 নাম : লিকন পাঠক স্বামীৰ নাম: শিবেন পাঠক ঘৰ নং : ১০৪ বয়স : 47 লিঙ্গ : মহিলা	FQM0008374 ফটো উপলব্ধ
586 নাম : বশিষ্ঠ পাঠক পিতাৰ নাম: শিবেন পাঠক ঘৰ নং : ১০৪ বয়স : 33 লিঙ্গ : পুৰুষ	FQM0008375 ফটো উপলব্ধ	587 নাম : জপীতৰা ৰায় স্বামীৰ নাম: বশিষ্ঠ পাঠক ঘৰ নং : ১০৪ বয়স : 27 লিঙ্গ : মহিলা	FQM0566000 ফটো উপলব্ধ	588 নাম : ভাণীমা পাঠক পিতাৰ নাম: শিবেন পাঠক ঘৰ নং : ১০৪ বয়স : 25 লিঙ্গ : মহিলা	FQM0260802 ফটো উপলব্ধ
589 নাম : উত্তৰা পাঠক পিতাৰ নাম: শিবেন পাঠক ঘৰ নং : 104 বয়স : 23 লিঙ্গ : মহিলা	PIW0037069 ফটো উপলব্ধ	590 নাম : সুকে বালা ৰায় স্বামীৰ নাম: ৰমেশ ৰায় ঘৰ নং : ১০৬ বয়স : 56 লিঙ্গ : মহিলা	FQM0008376 ফটো উপলব্ধ	591 নাম : চম্পাবতী ৰায় স্বামীৰ নাম: মনেশ্বৰ ৰায় ঘৰ নং : ১০৭ বয়স : 56 লিঙ্গ : মহিলা	FQM1637894 ফটো উপলব্ধ
592 নাম : শ্ৰীমন্ত ৰায় পিতাৰ নাম: মনেশ্বৰ ৰায় ঘৰ নং : ১০৭ বয়স : 38 লিঙ্গ : পুৰুষ	FQM0008378 ফটো উপলব্ধ	593 নাম : কমল ৰায় পিতাৰ নাম: মনেশ্বৰ ৰায় ঘৰ নং : ১০৭ বয়স : 37 লিঙ্গ : পুৰুষ	FQM0008379 ফটো উপলব্ধ	594 নাম : বসন্ত ৰায় পিতাৰ নাম: মনেশ্বৰ ৰায় ঘৰ নং : ১০৭ বয়স : 35 লিঙ্গ : পুৰুষ	FQM0008380 ফটো উপলব্ধ
595 নাম : ৰঞ্জ ৰায় স্বামীৰ নাম: শ্ৰীমন্ত ৰায় ঘৰ নং : ১০৭ বয়স : 32 লিঙ্গ : মহিলা	FQM1637930 ফটো উপলব্ধ	596 নাম : পদ্মিনী ৰায় স্বামীৰ নাম: কমল ৰায় ঘৰ নং : ১০৭ বয়স : 27 লিঙ্গ : মহিলা	FQM0508606 ফটো উপলব্ধ	E 597 নাম : জম্বুৰদ্দিন বেপাৰী পিতাৰ নাম: ছহিউল্লাহ ঘৰ নং : ১০৮ বয়স : 88 লিঙ্গ : পুৰুষ	FQM0008381 ফটো উপলব্ধ
598 নাম : ছাহেদ আলী বেপাৰী পিতাৰ নাম: ছব্বুউদ্দিন বেপাৰী ঘৰ নং : ১১০ বয়স : 67 লিঙ্গ : পুৰুষ	FQM0008383 ফটো উপলব্ধ	599 নাম : হালিমন নেছা স্বামীৰ নাম: ছাহেদ আলী বেপাৰী ঘৰ নং : ১১০ বয়স : 60 লিঙ্গ : মহিলা	FQM0008384 ফটো উপলব্ধ	600 নাম : আছিয়া খাতুন স্বামীৰ নাম: ছাহেদ আলী বেপাৰী ঘৰ নং : ১১০ বয়স : 58 লিঙ্গ : মহিলা	FQM1202142 ফটো উপলব্ধ



601 নাম : হালিম বেপাৰী পিতাৰ নাম: ছাহেদ আলী বেপাৰী ঘৰ নং : 110 বয়স : 39 লিঙ্গ : পুৰুষ	FQM0008385 ফটো উপলব্ধ	602 নাম : মৰিয়ম বেগম স্বামীৰ নাম: হালীম বেপাৰী ঘৰ নং : 110 বয়স : 33 লিঙ্গ : মহিলা	FQM0460196 ফটো উপলব্ধ	603 নাম : হানিফ আলী বেপাৰী পিতাৰ নাম: ছাহেদ আলী বেপাৰী ঘৰ নং : 110 বয়স : 32 লিঙ্গ : পুৰুষ	FQM1924250 ফটো উপলব্ধ
604 নাম : চলোমা খাতুন স্বামীৰ নাম: হানিফ আলী বেপাৰী ঘৰ নং : 110 বয়স : 27 লিঙ্গ : মহিলা	FQM0473827 ফটো উপলব্ধ	605 নাম : হাতেম আলী বেপাৰী পিতাৰ নাম: ছাহেদ আলী বেপাৰী ঘৰ নং : 110 বয়স : 25 লিঙ্গ : পুৰুষ	FQM0460246 ফটো উপলব্ধ	606 নাম : সাহিদা খাতুন পিতাৰ নাম: সাহেদ আলী বেপাৰী ঘৰ নং : 110 বয়স : 20 লিঙ্গ : পুৰুষ	PIW0050625 ফটো উপলব্ধ
607 নাম : জবেদ আলী বেপাৰী পিতাৰ নাম: ছবৰুউদ্দিন বেপাৰী ঘৰ নং : 111 বয়স : 64 লিঙ্গ : পুৰুষ	FQM0008386 ফটো উপলব্ধ	608 নাম : জবেদা খাতুন স্বামীৰ নাম: জবেদ আলী বেপাৰী ঘৰ নং : 111 বয়স : 57 লিঙ্গ : মহিলা	FQM0008387 ফটো উপলব্ধ	609 নাম : জয়দৰ আলী বেপাৰী পিতাৰ নাম: জবেদ আলী বেপাৰী ঘৰ নং : 111 বয়স : 39 লিঙ্গ : পুৰুষ	FQM0008388 ফটো উপলব্ধ
610 নাম : আবিৰন নেছা পিতাৰ নাম: জাবেদ আলী বেপাৰী ঘৰ নং : 111 বয়স : 34 লিঙ্গ : মহিলা	FQM0261354 ফটো উপলব্ধ	611 নাম : বাছিদা বেগম স্বামীৰ নাম: জয়দৰ আলী বেপাৰী ঘৰ নং : 111 বয়স : 33 লিঙ্গ : মহিলা	FQM0380154 ফটো উপলব্ধ	612 নাম : ময়ফুল খাতুন পিতাৰ নাম: জাবেদ আলী বেপাৰী ঘৰ নং : 111 বয়স : 28 লিঙ্গ : মহিলা	FQM0380402 ফটো উপলব্ধ
613 নাম : ছাহালম আলী বেপাৰী পিতাৰ নাম: জাবেদ আলী বেপাৰী ঘৰ নং : 111 বয়স : 27 লিঙ্গ : পুৰুষ	FQM0387449 ফটো উপলব্ধ	614 নাম : মাহালম আলী বেপাৰী পিতাৰ নাম: জাবেদ আলী বেপাৰী ঘৰ নং : 111 বয়স : 24 লিঙ্গ : পুৰুষ	FQM0473462 ফটো উপলব্ধ	615 নাম : আছমিনা খাতুন স্বামীৰ নাম: মাহালম আলী বেপাৰী ঘৰ নং : 111 বয়স : 22 লিঙ্গ : মহিলা	PIW0036111 ফটো উপলব্ধ
616 নাম : জহুৰা খাতুন স্বামীৰ নাম: ছালীম বেপাৰী ঘৰ নং : 112 বয়স : 62 লিঙ্গ : মহিলা	FQM0008390 ফটো উপলব্ধ	617 নাম : আক্ৰাচ আলী বেপাৰী পিতাৰ নাম: ছালাম বেপাৰী ঘৰ নং : 112 বয়স : 41 লিঙ্গ : পুৰুষ	FQM1638046 ফটো উপলব্ধ	618 নাম : পানজ আলী পিতাৰ নাম: আব্দুল চালাম ঘৰ নং : 112 বয়স : 37 লিঙ্গ : পুৰুষ	FQM0260893 ফটো উপলব্ধ
619 নাম : দিলজান নেছা স্বামীৰ নাম: উমৰউদ্দিন বেপাৰী ঘৰ নং : 113 বয়স : 75 লিঙ্গ : মহিলা	FQM0008393 ফটো উপলব্ধ	620 নাম : মমিৰন নেছা পিতাৰ নাম: উমৰউদ্দিন বেপাৰী ঘৰ নং : 113 বয়স : 53 লিঙ্গ : মহিলা	FQM0446849 ফটো উপলব্ধ	621 নাম : একাৰ আলী বেপাৰী পিতাৰ নাম: উমৰউদ্দিন বেপাৰী ঘৰ নং : 113 বয়স : 48 লিঙ্গ : পুৰুষ	FQM0008394 ফটো উপলব্ধ
622 নাম : আলী আকবৰ বেপাৰী পিতাৰ নাম: উমৰউদ্দিন বেপাৰী ঘৰ নং : 113 বয়স : 41 লিঙ্গ : পুৰুষ	FQM0008395 ফটো উপলব্ধ	623 নাম : চোমেশ আলী পিতাৰ নাম: উমৰউদ্দিন বেপাৰী ঘৰ নং : 113 বয়স : 29 লিঙ্গ : পুৰুষ	FQM0260612 ফটো উপলব্ধ	624 নাম : ময়জান নেছা স্বামীৰ নাম: একাৰ আলী বেপাৰী ঘৰ নং : 113 বয়স : 29 লিঙ্গ : মহিলা	FQM0537621 ফটো উপলব্ধ
625 নাম : হাবিজুল ইছলাম পিতাৰ নাম: একাৰ আলী বেপাৰী ঘৰ নং : 113 বয়স : 23 লিঙ্গ : পুৰুষ	FQM2053114 ফটো উপলব্ধ	S 626 নাম : আয়নাল হক পিতাৰ নাম: সাহিদুল ইছলাম ঘৰ নং : 113 বয়স : 22 লিঙ্গ : পুৰুষ	FQM2041374 ফটো উপলব্ধ	E 627 নাম : আশ্ৰাভান বেগম স্বামীৰ নাম: অছিমুদ্দিন ঘৰ নং : 113 বয়স : 100 লিঙ্গ : মহিলা	FQM0008396 ফটো উপলব্ধ
628 নাম : ফৰিদা নেছা পিতাৰ নাম: কাদেৰ আলী আকন্দ ঘৰ নং : 114 বয়স : 21 লিঙ্গ : মহিলা	PIW0048504 ফটো উপলব্ধ	629 নাম : নৰেজা খাতুন স্বামীৰ নাম: বাবীয়া আকন্দ ঘৰ নং : 118 বয়স : 32 লিঙ্গ : মহিলা	FQM0181057 ফটো উপলব্ধ	630 নাম : কাদেৰ আলী আকন্দ পিতাৰ নাম: অছিমুদ্দিন ঘৰ নং : 118 বয়স : 64 লিঙ্গ : পুৰুষ	FQM0008397 ফটো উপলব্ধ



631	FQM0008399	ফটো উপলব্ধ	632	FQM0008400	ফটো উপলব্ধ	633	FQM0008401	ফটো উপলব্ধ
নাম : ৰবিয়ল আকন্দ পিতাৰ নাম: কাদেৰ আলী আকন ঘৰ নং : ১১৪ক বয়স : 45 লিঙ্গ : পুৰুষ			নাম : ছালাম সেখ পিতাৰ নাম: এফাজুদ্দিন সেখ ঘৰ নং : ১১৫ বয়স : 75 লিঙ্গ : পুৰুষ			নাম : আছিয়া খাতুন স্বামীৰ নাম: ছালাম সেখ ঘৰ নং : ১১৫ বয়স : 68 লিঙ্গ : মহিলা		
634	FQM0008402	ফটো উপলব্ধ	635	FQM0008404	ফটো উপলব্ধ	636	FQM0401190	ফটো উপলব্ধ
নাম : আচমত আলী সেখ পিতাৰ নাম: আব্দুল ছালাম সেখ ঘৰ নং : ১১৫ বয়স : 48 লিঙ্গ : পুৰুষ			নাম : নুৰজাহান বেগম স্বামীৰ নাম: মতিবৰ ৰহমান ঘৰ নং : ১১৬ বয়স : 62 লিঙ্গ : মহিলা			নাম : জমিৰন নেছা স্বামীৰ নাম: আজগৰ আলী ঘৰ নং : 116 বয়স : 33 লিঙ্গ : মহিলা		
637	FQM0014399	ফটো উপলব্ধ	638	FQM0261032	ফটো উপলব্ধ	639	FQM0505826	ফটো উপলব্ধ
নাম : আজগৰ আলী পিতাৰ নাম: মতিবৰ ৰহমান ঘৰ নং : ১১৬ বয়স : 31 লিঙ্গ : পুৰুষ			নাম : ছাফিকুল ইছলাম পিতাৰ নাম: মতিবৰ ৰহমান ঘৰ নং : ১১৬ বয়স : 25 লিঙ্গ : পুৰুষ			নাম : ছাবিনা ইয়াছমিন স্বামীৰ নাম: ছাফিকুল ইছলাম ঘৰ নং : 116 বয়স : 24 লিঙ্গ : মহিলা		
640	PIW0006502	ফটো উপলব্ধ	641	FQM0008407	ফটো উপলব্ধ	642	FQM0447649	ফটো উপলব্ধ
নাম : ৰফিকুল ৰহমান পিতাৰ নাম: মতিবৰ ৰহমান ঘৰ নং : 116 বয়স : 24 লিঙ্গ : পুৰুষ			নাম : জমেলা খাতুন স্বামীৰ নাম: বাহাৰ আলী ঘৰ নং : ১১৭ বয়স : 80 লিঙ্গ : মহিলা			নাম : আবেদা খাতুন পিতাৰ নাম: বাহাৰ আলী ঘৰ নং : ১১৭ বয়স : 57 লিঙ্গ : মহিলা		
643	FQM0008408	ফটো উপলব্ধ	644	FQM0008410	ফটো উপলব্ধ	645	FQM0446872	ফটো উপলব্ধ
নাম : সাজেদা খাতুন পিতাৰ নাম: বাহাৰ আলী ঘৰ নং : ১১৭ বয়স : 41 লিঙ্গ : মহিলা			নাম : আমান আলী পিতাৰ নাম: বাহাৰ আলী ঘৰ নং : ১১৭ বয়স : 39 লিঙ্গ : পুৰুষ			নাম : ছমিৰন নেছা স্বামীৰ নাম: আমান আলী ঘৰ নং : ১১৭ বয়স : 33 লিঙ্গ : মহিলা		
646	PIW0095307	ফটো উপলব্ধ	647	FQM0008411	ফটো উপলব্ধ	648	FQM0008412	ফটো উপলব্ধ
নাম : ছাইফল আলী পিতাৰ নাম: আমান আলী ঘৰ নং : 117 বয়স : 19 লিঙ্গ : পুৰুষ			নাম : ছাবান আলী পিতাৰ নাম: বাহাৰ আলী ঘৰ নং : ১১৭ক বয়স : 51 লিঙ্গ : পুৰুষ			নাম : জবান আলী পিতাৰ নাম: বাহাৰ আলী ঘৰ নং : ১১৮ বয়স : 55 লিঙ্গ : পুৰুষ		
649	FQM0412486	ফটো উপলব্ধ	650	FQM0446914	ফটো উপলব্ধ	E 651	FQM0446906	ফটো উপলব্ধ
নাম : ছামেলা খাতুন স্বামীৰ নাম: জবান আলী ঘৰ নং : ১১৮ বয়স : 52 লিঙ্গ : মহিলা			নাম : ছলেমন আলী পিতাৰ নাম: জবান আলী ঘৰ নং : ১১৮ বয়স : 29 লিঙ্গ : পুৰুষ			নাম : জয়নব খাতুন পিতাৰ নাম: জবান আলী ঘৰ নং : ১১৮ বয়স : 28 লিঙ্গ : মহিলা		
652	FQM0541383	ফটো উপলব্ধ	653	PIW0047688	ফটো উপলব্ধ	654	FQM0008413	ফটো উপলব্ধ
নাম : ৰহিমা খাতুন পিতাৰ নাম: মহঃ জবান আলী ঘৰ নং : ১১৮ বয়স : 23 লিঙ্গ : মহিলা			নাম : মফিদা খাতুন স্বামীৰ নাম: ছলেমন আলী ঘৰ নং : 118 বয়স : 20 লিঙ্গ : মহিলা			নাম : জিল হক মণ্ডল পিতাৰ নাম: আব্দুল মণ্ডল ঘৰ নং : ১১৯ বয়স : 68 লিঙ্গ : পুৰুষ		
655	FQM0008414	ফটো উপলব্ধ	656	FQM0008415	ফটো উপলব্ধ	657	FQM0095810	ফটো উপলব্ধ
নাম : ময়নাল হক মণ্ডল পিতাৰ নাম: আব্দুল মণ্ডল ঘৰ নং : ১১৯ বয়স : 60 লিঙ্গ : পুৰুষ			নাম : ৰেহেনা বেগম স্বামীৰ নাম: ময়নাল হক মণ্ডল ঘৰ নং : ১১৯ বয়স : 44 লিঙ্গ : মহিলা			নাম : ছানিদুল ইছলাম পিতাৰ নাম: ময়নাল হক মণ্ডল ঘৰ নং : ১১৯ বয়স : 27 লিঙ্গ : পুৰুষ		
658	FQM2014967	ফটো উপলব্ধ	659	FQM0008416	ফটো উপলব্ধ	660	FQM0412924	ফটো উপলব্ধ
নাম : আৰমিনা খাতুন স্বামীৰ নাম: ছানিদুল ইছলাম ঘৰ নং : ১১৯ বয়স : 21 লিঙ্গ : মহিলা			নাম : শুকজান বেওয়া স্বামীৰ নাম: তছেৰ আলী ঘৰ নং : ১২০ বয়স : 65 লিঙ্গ : মহিলা			নাম : আনোৱাৰা বেগম পিতাৰ নাম: তছেৰ আলী ঘৰ নং : ১২০ বয়স : 35 লিঙ্গ : মহিলা		



661	FQM0260604	ফটো উপলব্ধ	662	PIW0036137	ফটো উপলব্ধ	663	FQM0008418	ফটো উপলব্ধ
নাম : আব্দুল আজিজ পিতাৰ নাম: তছেৰ আলী ঘৰ নং : 120 বয়স : 27 লিঙ্গ : পুৰুষ			নাম : সুকজান নেছা স্বামীৰ নাম: আব্দুল আজিজ ঘৰ নং : 120 বয়স : 20 লিঙ্গ : মহিলা			নাম : চুৰত জান বেওয়া স্বামীৰ নাম: হাবেজ উদ্দিন ঘৰ নং : 121 বয়স : 78 লিঙ্গ : মহিলা		
664	FQM0412874	ফটো উপলব্ধ	665	FQM0008419	ফটো উপলব্ধ	666	FQM0008420	ফটো উপলব্ধ
নাম : ছাবেদ আলী পিতাৰ নাম: হাবেজ উদ্দিন ঘৰ নং : 121 বয়স : 59 লিঙ্গ : পুৰুষ			নাম : আবুল কাশেম পিতাৰ নাম: হাবেজ উদ্দিন আহমেদ ঘৰ নং : 121 বয়স : 55 লিঙ্গ : পুৰুষ			নাম : চুৰমান আলী পিতাৰ নাম: হাবেজ উদ্দিন ঘৰ নং : 121 বয়স : 50 লিঙ্গ : পুৰুষ		
667	FQM0008421	ফটো উপলব্ধ	668	FQM0344291	ফটো উপলব্ধ	669	FQM0446880	ফটো উপলব্ধ
নাম : শুকুৰ আলী পিতাৰ নাম: হাবেজ উদ্দিন ঘৰ নং : 121 বয়স : 39 লিঙ্গ : পুৰুষ			নাম : লালভান খাতুন পিতাৰ নাম: হাবেজ উদ্দিন ঘৰ নং : 121 বয়স : 37 লিঙ্গ : মহিলা			নাম : শাহিনুৰ বেগম স্বামীৰ নাম: চুৰমান আলী ঘৰ নং : 121 বয়স : 34 লিঙ্গ : মহিলা		
# 670	FQM0017806	ফটো উপলব্ধ	671	FQM0378885	ফটো উপলব্ধ	672	FQM1163112	ফটো উপলব্ধ
নাম : কাজলী বেগম স্বামীৰ নাম: শুকুৰ আলী ঘৰ নং : 121 বয়স : 31 লিঙ্গ : মহিলা			নাম : ফে।ৰিজ ল হোক ক পিতাৰ নাম: আবুল কাশেম ঘৰ নং : 121 বয়স : 25 লিঙ্গ : পুৰুষ			নাম : আয়না হক পিতাৰ নাম: আবুল কাশেম ঘৰ নং : 121 বয়স : 25 লিঙ্গ : পুৰুষ		
673	PIW0021840	ফটো উপলব্ধ	674	FQM2012540	ফটো উপলব্ধ	675	FQM0008422	ফটো উপলব্ধ
নাম : শোৰ ভান পিতাৰ নাম: সাবিত আলী ঘৰ নং : 121 বয়স : 22 লিঙ্গ : মহিলা			নাম : চম্পা বেগম পিতাৰ নাম: চনমিআ ঘৰ নং : 121 বয়স : 21 লিঙ্গ : মহিলা			নাম : দলিল মিঞা পিতাৰ নাম: কিষণ সেখ ঘৰ নং : 122 বয়স : 75 লিঙ্গ : পুৰুষ		
676	FQM0008423	ফটো উপলব্ধ	677	FQM0008424	ফটো উপলব্ধ	678	FQM0008425	ফটো উপলব্ধ
নাম : ছলেমা খাতুন স্বামীৰ নাম: দলিল মিঞা ঘৰ নং : 122 বয়স : 65 লিঙ্গ : মহিলা			নাম : আব্দুল মজিদ পিতাৰ নাম: দলিল মিঞা ঘৰ নং : 122 বয়স : 44 লিঙ্গ : পুৰুষ			নাম : মুক্তাৰ আলী পিতাৰ নাম: দলিল মিঞা ঘৰ নং : 122 বয়স : 42 লিঙ্গ : পুৰুষ		
679	FQM0018028	ফটো উপলব্ধ	680	FQM0008426	ফটো উপলব্ধ	681	FQM0008427	ফটো উপলব্ধ
নাম : জিলিমন নেছা স্বামীৰ নাম: দলিল মিঞা ঘৰ নং : 122 বয়স : 42 লিঙ্গ : মহিলা			নাম : মফিদা বেগম স্বামীৰ নাম: আব্দুল মজিদ ঘৰ নং : 122 বয়স : 40 লিঙ্গ : মহিলা			নাম : আকতাৰ আলী পিতাৰ নাম: দলিল মিঞা ঘৰ নং : 122 বয়স : 39 লিঙ্গ : পুৰুষ		
682	FQM0008428	ফটো উপলব্ধ	683	FQM0018119	ফটো উপলব্ধ	684	FQM0261321	ফটো উপলব্ধ
নাম : ছহিতুন নেছা স্বামীৰ নাম: মুক্তাৰ আলী ঘৰ নং : 122 বয়স : 35 লিঙ্গ : মহিলা			নাম : ইছব আলী পিতাৰ নাম: দলিল মিঞা ঘৰ নং : 122 বয়স : 34 লিঙ্গ : পুৰুষ			নাম : পিঞ্জিৰা খাতুন স্বামীৰ নাম: আকতাৰ আলী ঘৰ নং : 122 বয়স : 33 লিঙ্গ : মহিলা		
# 685	FQM0008430	ফটো উপলব্ধ	686	PIW0123109	ফটো উপলব্ধ	687	PIW0123042	ফটো উপলব্ধ
নাম : হাজেদা বেগম স্বামীৰ নাম: ইছব আলী ঘৰ নং : 122 বয়স : 31 লিঙ্গ : মহিলা			নাম : মহিদুল আলী পিতাৰ নাম: আব্দুল মজিদ ঘৰ নং : 122 বয়স : 24 লিঙ্গ : পুৰুষ			নাম : মুজাহিদুল আলী পিতাৰ নাম: আব্দুল মজিদ ঘৰ নং : 122 বয়স : 19 লিঙ্গ : পুৰুষ		
688	FQM0008431	ফটো উপলব্ধ	689	FQM0008432	ফটো উপলব্ধ	690	FQM0008433	ফটো উপলব্ধ
নাম : ৰচিদ আলী পিতাৰ নাম: কিষণ সেখ ঘৰ নং : 123 বয়স : 70 লিঙ্গ : পুৰুষ			নাম : জায়দা খাতুন স্বামীৰ নাম: ৰচিদ আলী ঘৰ নং : 123 বয়স : 65 লিঙ্গ : মহিলা			নাম : জাকিৰ ছুছেন পিতাৰ নাম: ৰচিদ আলী ঘৰ নং : 123 বয়স : 48 লিঙ্গ : পুৰুষ		



691	FQM0008434	ফটো উপলব্ধ	692	FQM0008435	ফটো উপলব্ধ	693	FQM0260851	ফটো উপলব্ধ
নাম : ফজিলা খাতুন পিতাৰ নাম: ৰচিদ আলী ঘৰ নং : ১২৩ বয়স : 42 লিঙ্গ : মহিলা			নাম : মণ্ডল আলী পিতাৰ নাম: ৰচিদ আলী ঘৰ নং : ১২৩ বয়স : 39 লিঙ্গ : পুৰুষ			নাম : বদিউদ জামান পিতাৰ নাম: ৰছিদ আলী ঘৰ নং : ১২৩ বয়স : 29 লিঙ্গ : পুৰুষ		
694	FQM0553339	ফটো উপলব্ধ	695	FQM0008437	ফটো উপলব্ধ	696	FQM0008438	ফটো উপলব্ধ
নাম : আছিবন খাতুন স্বামীৰ নাম: বদিউদ জামাল ঘৰ নং : 123 বয়স : 25 লিঙ্গ : মহিলা			নাম : আব্দুল হামিদ পিতাৰ নাম: দলিল মিঞা ঘৰ নং : ১২৪ বয়স : 52 লিঙ্গ : পুৰুষ			নাম : চালেহা খাতুন স্বামীৰ নাম: আব্দুল হামিদ ঘৰ নং : ১২৪ বয়স : 43 লিঙ্গ : মহিলা		
697	FQM1924114	ফটো উপলব্ধ	698	FQM0364687	ফটো উপলব্ধ	699	FQM0487934	ফটো উপলব্ধ
নাম : চলিম উদ্দিন পিতাৰ নাম: আব্দুল হামিদ ঘৰ নং : ১২৪ বয়স : 30 লিঙ্গ : পুৰুষ			নাম : উছমান আলী পিতাৰ নাম: আব্দুল হামেদ ঘৰ নং : ১২৪ বয়স : 26 লিঙ্গ : পুৰুষ			নাম : আনোৰা খাতুন স্বামীৰ নাম: চলিম উদ্দিন ঘৰ নং : ১২৪ বয়স : 25 লিঙ্গ : মহিলা		
700	FQM0505537	ফটো উপলব্ধ	701	FQM2014959	ফটো উপলব্ধ	702	PIW0050062	ফটো উপলব্ধ
নাম : রুস্তম আলী পিতাৰ নাম: আব্দুল হামিদ ঘৰ নং : 124 বয়স : 24 লিঙ্গ : পুৰুষ			নাম : আজিবন খাতুন স্বামীৰ নাম: উছমান আলী ঘৰ নং : ১২৪ বয়স : 21 লিঙ্গ : মহিলা			নাম : হজৰত আলী পিতাৰ নাম: আব্দুল হামেদ ঘৰ নং : 124 বয়স : 21 লিঙ্গ : পুৰুষ		
703	FQM0008439	ফটো উপলব্ধ	704	FQM0008444	ফটো উপলব্ধ	705	FQM0008445	ফটো উপলব্ধ
নাম : গফুৰ আলী পিতাৰ নাম: কিষণ সেখ ঘৰ নং : ১২৪ক বয়স : 57 লিঙ্গ : পুৰুষ			নাম : খুদীৰাম বসুমতাৰী পিতাৰ নাম: দেউলী সিং ঘৰ নং : ১২৬ বয়স : 55 লিঙ্গ : পুৰুষ			নাম : বান বসুমতাৰী স্বামীৰ নাম: খুদীৰাম বসুমতাৰী ঘৰ নং : ১২৬ বয়স : 48 লিঙ্গ : মহিলা		
706	FQM0078261	ফটো উপলব্ধ	707	FQM0472969	ফটো উপলব্ধ	708	FQM0008449	ফটো উপলব্ধ
নাম : বিজিত বসুমতাৰী পিতাৰ নাম: ক্ষুদীৰাম বসুমতাৰী ঘৰ নং : ১২৬ বয়স : 28 লিঙ্গ : পুৰুষ			নাম : দিপালি ইছলাৰী পিতাৰ নাম: ৰহেন ইছলাৰী ঘৰ নং : ১২৬ বয়স : 26 লিঙ্গ : মহিলা			নাম : আচাৰী বসুমতাৰী পিতাৰ নাম: বুদ্ধিৰাম ঘৰ নং : ১২৭ বয়স : 41 লিঙ্গ : মহিলা		
709	FQM0008450	ফটো উপলব্ধ	710	FQM0187559	ফটো উপলব্ধ	711	PIW0019059	ফটো উপলব্ধ
নাম : সঞ্জয় বসুমতাৰী পিতাৰ নাম: বুদ্ধিৰাম ঘৰ নং : 127 বয়স : 39 লিঙ্গ : পুৰুষ			নাম : ছুলেখা বসুমতাৰী স্বামীৰ নাম: সঞ্জয় বসুমতাৰী ঘৰ নং : 127 বয়স : 29 লিঙ্গ : মহিলা			নাম : মাইনাও বসুমতাৰী স্বামীৰ নাম: মিথিলাৰ বাসৌমতাৰী ঘৰ নং : 127 বয়স : 25 লিঙ্গ : মহিলা		
E 712	FQM0008451	ফটো উপলব্ধ	713	FQM0008452	ফটো উপলব্ধ	714	FQM0008453	ফটো উপলব্ধ
নাম : সৰ্বেশ্বৰ ৰায় পিতাৰ নাম: পৃথুৰাম ৰায় ঘৰ নং : ১২৮ বয়স : 81 লিঙ্গ : পুৰুষ			নাম : মহানন্দ ৰায় পিতাৰ নাম: পৃথুৰাম ৰায় ঘৰ নং : ১২৮ বয়স : 65 লিঙ্গ : পুৰুষ			নাম : ললিতা ৰায় স্বামীৰ নাম: মহানন্দ ৰায় ঘৰ নং : ১২৮ বয়স : 58 লিঙ্গ : মহিলা		
715	FQM0008454	ফটো উপলব্ধ	716	FQM0008456	ফটো উপলব্ধ	717	FQM0008457	ফটো উপলব্ধ
নাম : ৰঞ্জ ৰায় পিতাৰ নাম: সৰ্বেশ্বৰ ৰায় ঘৰ নং : ১২৮ বয়স : 43 লিঙ্গ : মহিলা			নাম : জয়দেব ৰায় পিতাৰ নাম: মহানন্দ ৰায় ঘৰ নং : ১২৮ বয়স : 40 লিঙ্গ : পুৰুষ			নাম : বাসুদেব ৰায় পিতাৰ নাম: মহানন্দ ৰায় ঘৰ নং : ১২৮ বয়স : 39 লিঙ্গ : পুৰুষ		
718	FQM0008462	ফটো উপলব্ধ	719	FQM0008461	ফটো উপলব্ধ	720	PIW0036533	ফটো উপলব্ধ
নাম : ফনিন্দ ৰায় পিতাৰ নাম: সৰ্বেশ্বৰ ৰায় ঘৰ নং : ১২৮ বয়স : 33 লিঙ্গ : পুৰুষ			নাম : অমল কুমাৰ ৰায় পিতাৰ নাম: মহানন্দ ৰায় ঘৰ নং : ১২৮ বয়স : 33 লিঙ্গ : পুৰুষ			নাম : জুপিতৰা ৰায় স্বামীৰ নাম: বসুদেব ৰায় ঘৰ নং : 128 বয়স : 33 লিঙ্গ : মহিলা		



721 নাম : কনকলতা ৰায় স্বামীৰ নাম: অমল কুমাৰ ৰায় ঘৰ নং : ১২৮ বয়স : 31 লিঙ্গ : মহিলা	FQM1185214 ফটো উপলব্ধ	722 নাম : গীতাজলী ৰায় স্বামীৰ নাম: ফনিদ্র ৰায় ঘৰ নং : ১২৮ বয়স : 30 লিঙ্গ : মহিলা	FQM0188078 ফটো উপলব্ধ	723 নাম : প্ৰসাদ ৰায় পিতাৰ নাম: গোবিন্দ ৰায় ঘৰ নং : ১২৯ বয়স : 70 লিঙ্গ : পুৰুষ	FQM0008463 ফটো উপলব্ধ
S 724 নাম : বলৰাম ৰায় পিতাৰ নাম: প্ৰসাদ ৰায় ঘৰ নং : ১২৯ বয়স : 46 লিঙ্গ : পুৰুষ	FQM0008465 ফটো উপলব্ধ	S 725 নাম : লক্ষী বালা ৰায় স্বামীৰ নাম: বলৰাম ৰায় ঘৰ নং : ১২৯ বয়স : 45 লিঙ্গ : মহিলা	FQM0008467 ফটো উপলব্ধ	726 নাম : ধনঞ্জয় ৰায় পিতাৰ নাম: প্ৰসাদ ৰায় ঘৰ নং : ১২৯ বয়স : 44 লিঙ্গ : পুৰুষ	FQM1638808 ফটো উপলব্ধ
727 নাম : বিষ্ণু ৰায় পিতাৰ নাম: প্ৰসাদ ৰায় ঘৰ নং : ১২৯ বয়স : 39 লিঙ্গ : পুৰুষ	FQM0008468 ফটো উপলব্ধ	728 নাম : হৈমাবতী ৰায় স্বামীৰ নাম: ধনঞ্জয় ৰায় ঘৰ নং : ১২৯ বয়স : 38 লিঙ্গ : মহিলা	FQM1638831 ফটো উপলব্ধ	729 নাম : প্ৰমিলা ৰায় স্বামীৰ নাম: বিষ্ণু ৰায় ঘৰ নং : ১২৯ বয়স : 37 লিঙ্গ : মহিলা	FQM0008469 ফটো উপলব্ধ
730 নাম : প্ৰাণজিত ৰায় পিতাৰ নাম: প্ৰসাদ ৰায় ঘৰ নং : ১২৯ বয়স : 37 লিঙ্গ : পুৰুষ	FQM0008470 ফটো উপলব্ধ	731 নাম : জ্যোত্স্না ৰায় পিতাৰ নাম: মনমোহন ৰায় ঘৰ নং : 129 বয়স : 33 লিঙ্গ : মহিলা	JGY5143497 ফটো উপলব্ধ	S 732 নাম : মহিৰাম ৰায় পিতাৰ নাম: বলৰাম ৰায় ঘৰ নং : ১২৯ বয়স : 24 লিঙ্গ : পুৰুষ	FQM0505750 ফটো উপলব্ধ
733 নাম : জ্যোত্স্না ৰায় স্বামীৰ নাম: অমৃত ৰায় ঘৰ নং : ১৩০ বয়স : 70 লিঙ্গ : মহিলা	FQM0008471 ফটো উপলব্ধ	734 নাম : পঞ্চানন ৰায় পিতাৰ নাম: অমৃত ৰায় ঘৰ নং : ১৩০ বয়স : 55 লিঙ্গ : পুৰুষ	FQM0008472 ফটো উপলব্ধ	735 নাম : যমুনা বালা ৰায় স্বামীৰ নাম: পঞ্চানন ৰায় ঘৰ নং : ১৩০ বয়স : 50 লিঙ্গ : মহিলা	FQM0008473 ফটো উপলব্ধ
S 736 নাম : সঞ্জয় ৰায় পিতাৰ নাম: অমৃত ৰায় ঘৰ নং : ১৩০ বয়স : 46 লিঙ্গ : পুৰুষ	FQM0008475 ফটো উপলব্ধ	737 নাম : জয়ৰাম ৰায় পিতাৰ নাম: অমৃত ৰায় ঘৰ নং : ১৩০ বয়স : 44 লিঙ্গ : পুৰুষ	FQM0008476 ফটো উপলব্ধ	738 নাম : সুলক্ষী বালা ৰায় স্বামীৰ নাম: জয় ৰাম ৰায় ঘৰ নং : ১৩০ বয়স : 42 লিঙ্গ : মহিলা	FQM0008477 ফটো উপলব্ধ
739 নাম : কান্দোৰপা ৰায় পিতাৰ নাম: জয়ৰাম ৰায় ঘৰ নং : 130 বয়স : 20 লিঙ্গ : পুৰুষ	PIW0001347 ফটো উপলব্ধ	740 নাম : চুবুৰাম ৰায় পিতাৰ নাম: লক্ষীকান্ত ৰায় ঘৰ নং : ১৩১ বয়স : 54 লিঙ্গ : পুৰুষ	FQM0008478 ফটো উপলব্ধ	741 নাম : ইন্দিৰা ৰায় স্বামীৰ নাম: চুবুৰাম ৰায় ঘৰ নং : ১৩১ বয়স : 45 লিঙ্গ : মহিলা	FQM0008479 ফটো উপলব্ধ
742 নাম : মাধুৰী ৰায় পিতাৰ নাম: চাবু ৰাম ৰায় ঘৰ নং : ১৩১ বয়স : 23 লিঙ্গ : মহিলা	FQM1174028 ফটো উপলব্ধ	S 743 নাম : কুমুদ ৰায় পিতাৰ নাম: বিপিন ৰায় ঘৰ নং : ১৩৩ বয়স : 70 লিঙ্গ : পুৰুষ	FQM0008481 ফটো উপলব্ধ	744 নাম : হৰেশ্বৰ ৰায় পিতাৰ নাম: বিপিন ৰায় ঘৰ নং : ১৩৩ বয়স : 60 লিঙ্গ : পুৰুষ	FQM0008482 ফটো উপলব্ধ
745 নাম : শুকেশ্বৰ ৰায় পিতাৰ নাম: বিপিন ৰায় ঘৰ নং : ১৩৩ বয়স : 55 লিঙ্গ : পুৰুষ	FQM0008483 ফটো উপলব্ধ	S 746 নাম : অনিমা ৰায় স্বামীৰ নাম: কুমুদ ৰায় ঘৰ নং : ১৩৩ বয়স : 55 লিঙ্গ : মহিলা	FQM0008484 ফটো উপলব্ধ	747 নাম : মিনতি বালা ৰায় স্বামীৰ নাম: হৰেশ্বৰ ৰায় ঘৰ নং : ১৩৩ বয়স : 49 লিঙ্গ : মহিলা	FQM0024166 ফটো উপলব্ধ
748 নাম : জ্যোতিশ কুমাৰ ৰায় পিতাৰ নাম: কুমুদ চন্দ্ৰ ৰায় ঘৰ নং : ১৩৩ বয়স : 25 লিঙ্গ : পুৰুষ	FQM0404947 ফটো উপলব্ধ	749 নাম : জিন্তু ৰায় পিতাৰ নাম: কুমুদ ৰায় ঘৰ নং : ১৩৩ বয়স : 23 লিঙ্গ : পুৰুষ	FQM1182211 ফটো উপলব্ধ	750 নাম : দৈৱকী পাটগিৰী ৰায় স্বামীৰ নাম: জ্যোতিশ কুমাৰ ৰায় ঘৰ নং : ১৩৩ বয়স : 22 লিঙ্গ : মহিলা	FQM1152636 ফটো উপলব্ধ



751	FQM0008486	ফটো উপলব্ধ	752	FQM0008487	ফটো উপলব্ধ	753	FQM0008488	ফটো উপলব্ধ
নাম : সাজে বালা ৰায় স্বামীৰ নাম: ভূহৰা ৰায় ঘৰ নং : ১৩৪ বয়স : ৪৬ লিঙ্গ : মহিলা			নাম : শংকৰ ৰায় পিতাৰ নাম: ভূহৰা ৰায় ঘৰ নং : ১৩৪ বয়স : ৫৬ লিঙ্গ : পুৰুষ			নাম : পদ্মাবালা ৰায় পিতাৰ নাম: ভূহৰা ৰায় ঘৰ নং : ১৩৪ বয়স : ৪৫ লিঙ্গ : মহিলা		
754	FQM0024695	ফটো উপলব্ধ	755	FQM0008490	ফটো উপলব্ধ	756	FQM0008492	ফটো উপলব্ধ
নাম : প্ৰতিমা ৰায় স্বামীৰ নাম: শংকৰ ৰায় ঘৰ নং : ১৩৪ বয়স : ৪৪ লিঙ্গ : মহিলা			নাম : ইন্দিৰা বালা ৰায় পিতাৰ নাম: ভূহৰা ৰায় ঘৰ নং : ১৩৪ বয়স : ৩৯ লিঙ্গ : মহিলা			নাম : চম্পা চৌধুৰী স্বামীৰ নাম: উকীল ৰায় ঘৰ নং : ১৩৫ বয়স : ৪২ লিঙ্গ : মহিলা		
757	FQM0008493	ফটো উপলব্ধ	758	FQM1924272	ফটো উপলব্ধ	759	FQM0008494	ফটো উপলব্ধ
নাম : বাসুদেব ৰায় পিতাৰ নাম: উকীল ৰায় ঘৰ নং : ১৩৫ বয়স : ৪০ লিঙ্গ : পুৰুষ			নাম : পঞ্চমী ৰায় স্বামীৰ নাম: বাসুদেব ৰায় ঘৰ নং : ১৩৫ বয়স : ৩৩ লিঙ্গ : মহিলা			নাম : মহেশ কুমাৰ দাস পিতাৰ নাম: অজয় কুঃ দাস ঘৰ নং : ১৩৬ বয়স : ৬০ লিঙ্গ : পুৰুষ		
760	FQM0008495	ফটো উপলব্ধ	761	FQM0261040	ফটো উপলব্ধ	762	FQM0485334	ফটো উপলব্ধ
নাম : ক্ষীৰোদা বালা দাস স্বামীৰ নাম: মহেশ কুমাৰ দাস ঘৰ নং : ১৩৬ বয়স : ৫০ লিঙ্গ : মহিলা			নাম : জগন্নাথ দাস পিতাৰ নাম: মহেশ কুমাৰ দাস ঘৰ নং : ১৩৬ বয়স : ২৫ লিঙ্গ : পুৰুষ			নাম : কুসুম্বৰ দাস পিতাৰ নাম: মহেশ কুমাৰ দাস ঘৰ নং : ১৩৬ বয়স : ২৪ লিঙ্গ : পুৰুষ		
# 763	PIW0114298	ফটো উপলব্ধ	764	FQM0008496	ফটো উপলব্ধ	765	FQM0008497	ফটো উপলব্ধ
নাম : হনালি ৰায় স্বামীৰ নাম: জগন্নাথ দাস ঘৰ নং : ১৩৬ বয়স : ১৯ লিঙ্গ : মহিলা			নাম : তৰণী কান্ত দাস পিতাৰ নাম: অজয় দাস ঘৰ নং : ১৩৭ বয়স : ৬৪ লিঙ্গ : পুৰুষ			নাম : ৰচে বালা দাস স্বামীৰ নাম: তৰণী কান্ত দাস ঘৰ নং : ১৩৭ বয়স : ৬৬ লিঙ্গ : মহিলা		
766	FQM0008498	ফটো উপলব্ধ	767	FQM0008499	ফটো উপলব্ধ	768	FQM0110031	ফটো উপলব্ধ
নাম : যুধিষ্ঠিৰ দাস পিতাৰ নাম: তৰণী কান্ত দাস ঘৰ নং : ১৩৭ বয়স : ৩৯ লিঙ্গ : পুৰুষ			নাম : নকুল দাস পিতাৰ নাম: তৰণী কান্ত দাস ঘৰ নং : ১৩৭ বয়স : ৩৭ লিঙ্গ : পুৰুষ			নাম : কৃষ্ণা ৰায় দাস স্বামীৰ নাম: যুধিষ্ঠিৰ দাস ঘৰ নং : ১৩৭ বয়স : ৩৪ লিঙ্গ : মহিলা		
769	FQM1924283	ফটো উপলব্ধ	770	FQM0008500	ফটো উপলব্ধ	771	FQM0008501	ফটো উপলব্ধ
নাম : যমুনা মজুমদাৰ দাস স্বামীৰ নাম: নকুল দাস ঘৰ নং : ১৩৭ বয়স : ৩২ লিঙ্গ : মহিলা			নাম : থৰো বালা ৰাভা স্বামীৰ নাম: যোগেন চন্দ্ৰ ৰাভা ঘৰ নং : ১৩৮ বয়স : ৭৬ লিঙ্গ : মহিলা			নাম : দেব প্ৰসাদ ৰায় পিতাৰ নাম: যোগেন ৰায় ঘৰ নং : ১৩৮ বয়স : ৫৯ লিঙ্গ : পুৰুষ		
772	FQM0008504	ফটো উপলব্ধ	773	FQM00083824	ফটো উপলব্ধ	774	FQM0008505	ফটো উপলব্ধ
নাম : ব্ৰজেন ৰায় পিতাৰ নাম: যোগেন ৰায় ঘৰ নং : ১৩৮ বয়স : ৩৪ লিঙ্গ : পুৰুষ			নাম : উষা ৰায় স্বামীৰ নাম: ব্ৰজেন ৰায় ঘৰ নং : ১৩৮ বয়স : ৩৩ লিঙ্গ : মহিলা			নাম : জুনুৰাম ৰায় পিতাৰ নাম: সুবালু ৰায় ঘৰ নং : ১৩৯ বয়স : ৪৫ লিঙ্গ : পুৰুষ		
775	FQM0008509	ফটো উপলব্ধ	776	FQM0008512	ফটো উপলব্ধ	777	FQM0480467	ফটো উপলব্ধ
নাম : মিন বালা ৰায় স্বামীৰ নাম: অনন্ত ৰায় ঘৰ নং : ১৩৯ বয়স : ৪৭ লিঙ্গ : মহিলা			নাম : পৰ্যন্ত ৰায় পিতাৰ নাম: জুনু ৰাম ৰায় ঘৰ নং : ১৩৯ বয়স : ৩৪ লিঙ্গ : পুৰুষ			নাম : মণিকা ৰায় স্বামীৰ নাম: পৰ্যন্ত ৰায় ঘৰ নং : ১৩৯ বয়স : ৩২ লিঙ্গ : মহিলা		
778	FQM0008514	ফটো উপলব্ধ	779	FQM0008515	ফটো উপলব্ধ	780	FQM0008517	ফটো উপলব্ধ
নাম : কল্যাণ চৌধুৰী পিতাৰ নাম: দেবেশ্বৰ দাস ঘৰ নং : ১৪০ বয়স : ৬৫ লিঙ্গ : পুৰুষ			নাম : গোলক চৌধুৰী পিতাৰ নাম: দেবেশ্বৰ দাস ঘৰ নং : ১৪০ বয়স : ৬২ লিঙ্গ : পুৰুষ			নাম : প্ৰনীতা চৌধুৰী স্বামীৰ নাম: কল্যাণ চৌধুৰী ঘৰ নং : ১৪০ বয়স : ৫৫ লিঙ্গ : মহিলা		



781 নাম : অনিতা বালা চৌধুৰী স্বামীৰ নাম: গোলক চন্দ্ৰ চৌধুৰী ঘৰ নং : 180 বয়স : 52 লিঙ্গ : মহিলা	FQM0008518 ফটো উপলব্ধ	782 নাম : নন্দেশ্বৰ চৌধুৰী পিতাৰ নাম: দেবেশ্বৰ দাস ঘৰ নং : 180 বয়স : 50 লিঙ্গ : পুৰুষ	FQM0008519 ফটো উপলব্ধ	783 নাম : চন্দন চৌধুৰী পিতাৰ নাম: দেবেশ্বৰ দাস ঘৰ নং : 180 বয়স : 49 লিঙ্গ : পুৰুষ	FQM0008522 ফটো উপলব্ধ
784 নাম : নিভা বৰুৱা স্বামীৰ নাম: চন্দন চৌধুৰী ঘৰ নং : 180 বয়স : 49 লিঙ্গ : মহিলা	FQM0008520 ফটো উপলব্ধ	785 নাম : প্ৰদীপ চৌধুৰী পিতাৰ নাম: গোলক চৌধুৰী ঘৰ নং : 180 বয়স : 28 লিঙ্গ : পুৰুষ	FQM0194415 ফটো উপলব্ধ	786 নাম : মনালিছা চৌধুৰী পিতাৰ নাম: গোলক চৌধুৰী ঘৰ নং : 180 বয়স : 28 লিঙ্গ : মহিলা	FQM0194597 ফটো উপলব্ধ
787 নাম : ববিতা চৌধুৰী পিতাৰ নাম: কল্যাণ চৌধুৰী ঘৰ নং : 180 বয়স : 25 লিঙ্গ : মহিলা	FQM0511550 ফটো উপলব্ধ	788 নাম : কৰেণ ৰায় পিতাৰ নাম: যোগেন ৰায় ঘৰ নং : 181 বয়স : 41 লিঙ্গ : পুৰুষ	FQM0008524 ফটো উপলব্ধ	789 নাম : বনজিতা ৰায় স্বামীৰ নাম: কৰেণ ৰায় ঘৰ নং : 181 বয়স : 38 লিঙ্গ : মহিলা	FQM0008525 ফটো উপলব্ধ
790 নাম : প্ৰসন্ন ৰায় পিতাৰ নাম: সৰ্বীন চন্দ্ৰ ৰায় ঘৰ নং : 181 বয়স : 29 লিঙ্গ : পুৰুষ	FQM0378513 ফটো উপলব্ধ	791 নাম : খৰমদাও বসুমতাৰী পিতাৰ নাম: বেগ বসুমতাৰী ঘৰ নং : 181 গ বয়স : 29 লিঙ্গ : পুৰুষ	FQM0558858 ফটো উপলব্ধ	792 নাম : বুদ্ধজীত বড়ো পিতাৰ নাম: ৰাহেন বড়ো ঘৰ নং : 181 বয়স : 23 লিঙ্গ : পুৰুষ	FQM0565069 ফটো উপলব্ধ
793 নাম : অমিজীত বড়ো পিতাৰ নাম: ৰোহেন বড়ো ঘৰ নং : 141 বয়স : 20 লিঙ্গ : পুৰুষ	PIW0052217 ফটো উপলব্ধ	794 নাম : ৰহেন বড়ো পিতাৰ নাম: গোবিন্দ বড়ো ঘৰ নং : 181J বয়স : 55 লিঙ্গ : পুৰুষ	FQM0008526 ফটো উপলব্ধ	795 নাম : খবাবী বড়ো স্বামীৰ নাম: ৰহেন বড়ো ঘৰ নং : 181J বয়স : 50 লিঙ্গ : মহিলা	FQM0008527 ফটো উপলব্ধ
796 নাম : বহৈতি বসুমতাৰী স্বামীৰ নাম: খ্ৰোমদাও বসুমতাৰী ঘৰ নং : 181ক বয়স : 27 লিঙ্গ : মহিলা	FQM0260430 ফটো উপলব্ধ	797 নাম : সুচিত্ৰা বালা ৰায় স্বামীৰ নাম: চৰ্বিন চন্দ্ৰ ৰায় ঘৰ নং : 181ক বয়স : 52 লিঙ্গ : মহিলা	FQM0008528 ফটো উপলব্ধ	798 নাম : প্ৰবোধ চন্দ্ৰ ৰায় পিতাৰ নাম: চৰ্বিন চন্দ্ৰ ৰায় ঘৰ নং : 181ক বয়স : 40 লিঙ্গ : পুৰুষ	FQM0008529 ফটো উপলব্ধ
799 নাম : শ্ৰী প্ৰাণেশ্বৰ ৰায় পিতাৰ নাম: চৰ্বিন চন্দ্ৰ ৰায় ঘৰ নং : 181ক বয়স : 38 লিঙ্গ : পুৰুষ	FQM0008530 ফটো উপলব্ধ	800 নাম : সত্যবালা ৰায় স্বামীৰ নাম: নগেন ৰায় ঘৰ নং : 182 বয়স : 65 লিঙ্গ : মহিলা	FQM0008531 ফটো উপলব্ধ	801 নাম : ৰঞ্জিত ৰায় পিতাৰ নাম: নগেন ৰায় ঘৰ নং : 182 বয়স : 39 লিঙ্গ : পুৰুষ	FQM0008532 ফটো উপলব্ধ
802 নাম : অৰ্চনা ৰায় স্বামীৰ নাম: ৰঞ্জিত ৰায় ঘৰ নং : 182 বয়স : 34 লিঙ্গ : মহিলা	FQM0008533 ফটো উপলব্ধ	803 নাম : জাহানাৰা বেওৱা স্বামীৰ নাম: জামাল মিঞা ঘৰ নং : 183 বয়স : 56 লিঙ্গ : মহিলা	FQM0455576 ফটো উপলব্ধ	804 নাম : জাহিদুল ইছলাম পিতাৰ নাম: জামাল মিয়া ঘৰ নং : 183 বয়স : 37 লিঙ্গ : পুৰুষ	FQM1996538 ফটো উপলব্ধ
805 নাম : মহিবুল ইছলাম পিতাৰ নাম: জামাল মিয়া ঘৰ নং : 183 বয়স : 32 লিঙ্গ : পুৰুষ	FQM1996549 ফটো উপলব্ধ	806 নাম : মিনহাজুল ইছলাম পিতাৰ নাম: জামাল মিঞা ঘৰ নং : 183 বয়স : 31 লিঙ্গ : পুৰুষ	FQM1996527 ফটো উপলব্ধ	807 নাম : কাজেমা খাতুন স্বামীৰ নাম: মিনহাজুল ইছলাম ঘৰ নং : 183 বয়স : 28 লিঙ্গ : মহিলা	FQM0261453 ফটো উপলব্ধ
808 নাম : অনিমা বেগম স্বামীৰ নাম: জাহিদুল ইছলাম ঘৰ নং : 183 বয়স : 27 লিঙ্গ : মহিলা	FQM0260414 ফটো উপলব্ধ	809 নাম : ৰমা ব্ৰহ্ম পিতাৰ নাম: মণীন ব্ৰহ্ম ঘৰ নং : 180 বয়স : 24 লিঙ্গ : পুৰুষ	FQM0514141 ফটো উপলব্ধ	810 নাম : দুলত দৈমাৰী পিতাৰ নাম: মন্টু দৈমাৰী ঘৰ নং : 183 বয়স : 51 লিঙ্গ : মহিলা	FQM6535086 ফটো উপলব্ধ



811	HNT1157364	ফটো উপলব্ধ
নাম : মনিৰ জামান পিতাৰ নাম : আঃ কদ্দুছ ঘৰ নং : 188 বয়স : 40 লিঙ্গ : পুৰুষ		

812	FQM0030098	ফটো উপলব্ধ
নাম : জেচমিনাৰা খাতুন পিতাৰ নাম : জামাল মিয়া ঘৰ নং : 188 বয়স : 34 লিঙ্গ : মহিলা		

813	FQM0260331	ফটো উপলব্ধ
নাম : জেছমিনা বেগম স্বামীৰ নাম : ছাইফুল ইছলাম খান ঘৰ নং : 218 বয়স : 26 লিঙ্গ : মহিলা		

814	FQM0260323	ফটো উপলব্ধ
নাম : ছামছুন নেহাৰ স্বামীৰ নাম : ছাফিদুল আলী খান ঘৰ নং : 218 বয়স : 25 লিঙ্গ : মহিলা		

S 815	FQM5936287	ফটো উপলব্ধ
নাম : পূৰ্ণা মুছাহাৰী পিতাৰ নাম : জগৎখলা মুছাহাৰী ঘৰ নং : 222 বয়স : 48 লিঙ্গ : পুৰুষ		

S 816	FQM0065177	ফটো উপলব্ধ
নাম : নিবাৰী মুছাহাৰী স্বামীৰ নাম : পূৰ্ণা মুছাহাৰী ঘৰ নং : 222 বয়স : 126 লিঙ্গ : মহিলা		

817	PIW0142513	ফটো উপলব্ধ
নাম : বেহেনা বেগম পিতাৰ নাম : বহিজুদ্দিন শেখ ঘৰ নং : 228 বয়স : 19 লিঙ্গ : মহিলা		

818	PIW0037978	ফটো উপলব্ধ
নাম : বৈসুমৈ বসুমতাৰী পিতাৰ নাম : আলী বসুমতাৰী ঘৰ নং : 225 বয়স : 20 লিঙ্গ : মহিলা		

819	PIW0100669	ফটো উপলব্ধ
নাম : গীতা দাস স্বামীৰ নাম : অনিল দাস ঘৰ নং : ঘৰ নং -5 বয়স : 67 লিঙ্গ : মহিলা		

820	FQM2047140	ফটো উপলব্ধ
নাম : মোজামেল ইছলাম পিতাৰ নাম : নজৰুল ইছলাম ঘৰ নং : ঘৰ নং 49 বয়স : 21 লিঙ্গ : পুৰুষ		

821	FQM2043149	ফটো উপলব্ধ
নাম : আশ্ৰাফুল বাদসা পিতাৰ নাম : মনুৰাদ্দিন আলী ঘৰ নং : ঘৰ নং-34 বয়স : 24 লিঙ্গ : পুৰুষ		

822	PIW0081687	ফটো উপলব্ধ
নাম : মন্তাজ আলী পিতাৰ নাম : সাহিদুল্লাহ ঘৰ নং : ঘৰ নং.18 বয়স : 25 লিঙ্গ : পুৰুষ		

823	PIW0092429	ফটো উপলব্ধ
নাম : ছালেমা খাতুন পিতাৰ নাম : সাহাবুদ্দিন ঘৰ নং : ঘৰ নং.20 বয়স : 19 লিঙ্গ : মহিলা		

824	FQM2027498	ফটো উপলব্ধ
নাম : শাহিনৰ বেগম পিতাৰ নাম : হাসেন আলী ঘৰ নং : ঘৰ নং- 27 বয়স : 22 লিঙ্গ : মহিলা		

825	PIW0034124	ফটো উপলব্ধ
নাম : ফ লসন্দ্ৰ বাদশা পিতাৰ নাম : হাসেন আলী ঘৰ নং : ঘৰ নং 27 বয়স : 21 লিঙ্গ : পুৰুষ		

826	FQM2041549	ফটো উপলব্ধ
নাম : পিন্জিৰা খাতুন স্বামীৰ নাম : আব্দুল ৰফিক ঘৰ নং : ঘৰ নং 39 বয়স : 27 লিঙ্গ : মহিলা		

827	FQM2012912	ফটো উপলব্ধ
নাম : ছাদেকুল ইছলাম পিতাৰ নাম : আতোৱাৰ ৰহমান ঘৰ নং : ঘৰ নং 42 ক বয়স : 22 লিঙ্গ : পুৰুষ		

828	PIW0089250	ফটো উপলব্ধ
নাম : ময়নাল হুক পিতাৰ নাম : সাহিদুল ইছলাম ঘৰ নং : ঘৰ নং.43 বয়স : 19 লিঙ্গ : পুৰুষ		

829	PIW0080077	ফটো উপলব্ধ
নাম : আব্দুল হামিদ পিতাৰ নাম : আব্দুল আজিজ ঘৰ নং : ঘৰ নং.44 বয়স : 24 লিঙ্গ : পুৰুষ		

830	PIW0080051	ফটো উপলব্ধ
নাম : মিনাৰা বেগম স্বামীৰ নাম : আব্দুল হামিদ ঘৰ নং : ঘৰ নং-44 বয়স : 24 লিঙ্গ : মহিলা		

831	FQM2041382	ফটো উপলব্ধ
নাম : ইক্ৰামুল ইছলাম মণ্ডল পিতাৰ নাম : নজৰুল ইছলাম ঘৰ নং : ঘৰ নং-8৯ বয়স : 24 লিঙ্গ : পুৰুষ		

832	PIW0131029	ফটো উপলব্ধ
নাম : অৰ্চনা বিশ্বাস পিতাৰ নাম : নাৰায়ন বিশ্বাস ঘৰ নং : হাউচ নং 60 বয়স : 21 লিঙ্গ : মহিলা		

833	FQM2009884	ফটো উপলব্ধ
নাম : বন্দনা ৰায় পিতাৰ নাম : খামেশ্বৰ ৰায় ঘৰ নং : ঘৰ নং-61 বয়স : 25 লিঙ্গ : মহিলা		

834	PIW0050013	ফটো উপলব্ধ
নাম : বিজুলী ৰায় স্বামীৰ নাম : ৰজনী কান্ত ৰায় ঘৰ নং : ঘৰনং.66 বয়স : 22 লিঙ্গ : মহিলা		

835	PIW0104398	ফটো উপলব্ধ
নাম : প্ৰিয়া ব্ৰহ্ম স্বামীৰ নাম : খানন ৰায় ঘৰ নং : ঘৰ নং 82 বয়স : 21 লিঙ্গ : মহিলা		

S 836	PIW0070318	ফটো উপলব্ধ
নাম : ৰমৈনা বসুমতাৰী পিতাৰ নাম : পুৰী ঘৰ নং : হাউচ নো- 93 বয়স : 19 লিঙ্গ : মহিলা		

837	FQM0512335	ফটো উপলব্ধ
নাম : জহুৰুল আকন্দ পিতাৰ নাম : কাৰদেৰ আলী আকন্দ ঘৰ নং : হাউচ নো 114 বয়স : 24 লিঙ্গ : পুৰুষ		

838	FQM0260844	ফটো উপলব্ধ
নাম : কলিমউদ্দিন মিব পিতাৰ নাম : হজৰত আলী মীৰ ঘৰ নং : নতুন বয়স : 28 লিঙ্গ : পুৰুষ		

S 839	FQM1532027	ফটো উপলব্ধ
নাম : অনসলী বসুমতাৰী মাতৃৰ নাম : অম্বে বসুমতাৰী ঘৰ নং : নং ১ দাখিলী মকৰা বয়স : 24 লিঙ্গ : মহিলা		



840	FQM0008534	ফটো উপলব্ধ	841	FQM0008535	ফটো উপলব্ধ	842	PIW0137828	ফটো উপলব্ধ
নাম : খাত্ৰেব ঔৱাৰী পিতাৰ নাম: মঙ্গল ঔৱাৰী ঘৰ নং : ১ বয়স : 55 লিঙ্গ : পুৰুষ			নাম : পূৰ্ণিমা ঔৱাৰী স্বামীৰ নাম: খাত্ৰেব ঔৱাৰী ঘৰ নং : ১ বয়স : 50 লিঙ্গ : মহিলা			নাম : দৈখন ঔৱাৰী পিতাৰ নাম: খাত্ৰেব ঔৱাৰী ঘৰ নং : 1 বয়স : 24 লিঙ্গ : পুৰুষ		
843	FQM0008536	ফটো উপলব্ধ	844	FQM0008537	ফটো উপলব্ধ	845	FQM1924329	ফটো উপলব্ধ
নাম : দুত্ৰী বসুমতাৰী স্বামীৰ নাম: নকুল সিং বসুমতাৰী ঘৰ নং : ২ বয়স : 75 লিঙ্গ : মহিলা			নাম : কৃষ্ণ বসুমতাৰী পিতাৰ নাম: নকুল সিং বসুমতাৰী ঘৰ নং : ২ বয়স : 48 লিঙ্গ : পুৰুষ			নাম : প্ৰিয়তমা বসুমতাৰী স্বামীৰ নাম: কৃষ্ণ বসুমতাৰী ঘৰ নং : ২ বয়স : 44 লিঙ্গ : মহিলা		
846	FQM0008538	ফটো উপলব্ধ	847	FQM0008539	ফটো উপলব্ধ	848	FQM0008540	ফটো উপলব্ধ
নাম : বৰ্ন বসুমতাৰী মাতৃৰ নাম: দুত্ৰী বসুমতাৰী ঘৰ নং : ২ বয়স : 38 লিঙ্গ : পুৰুষ			নাম : বানে বসুমতাৰী পিতাৰ নাম: বলেন বসুমতাৰী ঘৰ নং : ৩ বয়স : 55 লিঙ্গ : পুৰুষ			নাম : জামবি বসুমতাৰী স্বামীৰ নাম: বাণে বসুমতাৰী ঘৰ নং : ৩ বয়স : 51 লিঙ্গ : মহিলা		
849	FQM0008541	ফটো উপলব্ধ	850	FQM0008542	ফটো উপলব্ধ	851	FQM0008544	ফটো উপলব্ধ
নাম : নবীন দৈমাৰী পিতাৰ নাম: দাখৌব দৈমাৰী ঘৰ নং : 8 বয়স : 65 লিঙ্গ : পুৰুষ			নাম : জয়মতী দৈমাৰী স্বামীৰ নাম: নবীন দৈমাৰী ঘৰ নং : 8 বয়স : 58 লিঙ্গ : মহিলা			নাম : চেলাখাই বসুমতাৰী পিতাৰ নাম: দাৰৌব বসুমতাৰী ঘৰ নং : ৫ বয়স : 55 লিঙ্গ : পুৰুষ		
852	FQM0008545	ফটো উপলব্ধ	853	FQM0008546	ফটো উপলব্ধ	854	FQM0008547	ফটো উপলব্ধ
নাম : ফাইলী বসুমতাৰী স্বামীৰ নাম: চেলাখাই বসুমতাৰী ঘৰ নং : ৫ বয়স : 48 লিঙ্গ : মহিলা			নাম : চবিন বসুমতাৰী পিতাৰ নাম: চৰিৰাম বসুমতাৰী ঘৰ নং : ৬ বয়স : 59 লিঙ্গ : পুৰুষ			নাম : গালি বসুমতাৰী স্বামীৰ নাম: চবিন বসুমতাৰী ঘৰ নং : ৬ বয়স : 55 লিঙ্গ : মহিলা		
855	FQM0130146	ফটো উপলব্ধ	856	FQM0008548	ফটো উপলব্ধ	857	FQM2041101	ফটো উপলব্ধ
নাম : সনিমা বসুমতাৰী স্বামীৰ নাম: সনিমা বসুমতাৰী উদাং বসুমতাৰী ঘৰ নং : ৬ বয়স : 38 লিঙ্গ : মহিলা			নাম : বাব বসুমতাৰী পিতাৰ নাম: চবিন বসুমতাৰী ঘৰ নং : ৬ বয়স : 30 লিঙ্গ : পুৰুষ			নাম : মিজিং বসুমতাৰী পিতাৰ নাম: চবিন বসুমতাৰী ঘৰ নং : 6 বয়স : 21 লিঙ্গ : পুৰুষ		
858	PIW0136432	ফটো উপলব্ধ	859	FQM0008550	ফটো উপলব্ধ	860	FQM0008549	ফটো উপলব্ধ
নাম : অৰ্মেলা বসুমতাৰী স্বামীৰ নাম: মিজিং বসুমতাৰী ঘৰ নং : 6 বয়স : 20 লিঙ্গ : মহিলা			নাম : বিকী নাৰ্জাৰী স্বামীৰ নাম: ফাখন নাৰ্জাৰী ঘৰ নং : ৭ বয়স : 48 লিঙ্গ : মহিলা			নাম : ফাখন নাৰ্জাৰী পিতাৰ নাম: চৌধ্যা নাৰ্জাৰী ঘৰ নং : ৭ বয়স : 46 লিঙ্গ : পুৰুষ		
861	FQM1224369	ফটো উপলব্ধ	862	PIW0001040	ফটো উপলব্ধ	863	FQM0008551	ফটো উপলব্ধ
নাম : স্বৰ্গশ্ৰী নাৰ্জাৰী পিতাৰ নাম: ফাখন নাৰ্জাৰী ঘৰ নং : ৭ বয়স : 22 লিঙ্গ : মহিলা			নাম : মনজিত নাৰ্জাৰী পিতাৰ নাম: ফাখন নাৰ্জাৰী ঘৰ নং : 7 বয়স : 20 লিঙ্গ : পুৰুষ			নাম : সলেন হাজোৱাৰী পিতাৰ নাম: বেলতায় হাজোৱাৰী ঘৰ নং : ৮ বয়স : 48 লিঙ্গ : পুৰুষ		
864	FQM0008552	ফটো উপলব্ধ	865	FQM1282359	ফটো উপলব্ধ	866	FQM1191428	ফটো উপলব্ধ
নাম : শুকুৰী হাজোৱাৰী স্বামীৰ নাম: সলেন হাজোৱাৰী ঘৰ নং : ৮ বয়স : 45 লিঙ্গ : মহিলা			নাম : সাইখং হাজোৱাৰী পিতাৰ নাম: সলেন হাজোৱাৰী ঘৰ নং : 8 বয়স : 23 লিঙ্গ : পুৰুষ			নাম : বনজিত হাজোৱাৰী পিতাৰ নাম: সলেন হাজোৱাৰী ঘৰ নং : ৮ বয়স : 23 লিঙ্গ : পুৰুষ		
867	FQM0008553	ফটো উপলব্ধ	868	FQM0008554	ফটো উপলব্ধ	869	FQM1123454	ফটো উপলব্ধ
নাম : কাতিদ্র ব্ৰহ্ম পিতাৰ নাম: তুলেশ্বৰ ব্ৰহ্ম ঘৰ নং : ৯ বয়স : 50 লিঙ্গ : পুৰুষ			নাম : দনশ্ৰী ব্ৰহ্ম স্বামীৰ নাম: কাতিদ্র ব্ৰহ্ম ঘৰ নং : ৯ বয়স : 45 লিঙ্গ : মহিলা			নাম : বিথৰাই ব্ৰহ্ম পিতাৰ নাম: কাথিৰাম ব্ৰহ্ম ঘৰ নং : ৯ বয়স : 26 লিঙ্গ : মহিলা		



870 নাম : অংগতী নাৰ্জাৰী পিতাৰ নাম: বংখ্ৰং নাৰ্জাৰী ঘৰ নং : ১০ বয়স : 57 লিঙ্গ : মহিলা	FQM0008555 ফটো উপলব্ধ	871 নাম : সৌমলা নাৰ্জাৰী পিতাৰ নাম: খেংগৌনা নাৰ্জাৰী ঘৰ নং : ১০ বয়স : 55 লিঙ্গ : পুৰুষ	FQM0008556 ফটো উপলব্ধ	872 নাম : সমশ্ৰী নাৰ্জাৰী স্বামীৰ নাম: সৌমলা নাৰ্জাৰী ঘৰ নং : ১০ বয়স : 50 লিঙ্গ : মহিলা	FQM0008558 ফটো উপলব্ধ
873 নাম : শমকৰ নাৰ্জাৰী পিতাৰ নাম: কখ্ৰেং নাৰ্জাৰী ঘৰ নং : ১০ বয়স : 32 লিঙ্গ : পুৰুষ	FQM0261123 ফটো উপলব্ধ	874 নাম : ধৰ্ম নাৰ্জাৰী পিতাৰ নাম: কোখ্ৰেং নাৰ্জাৰী ঘৰ নং : ১০ বয়স : 30 লিঙ্গ : পুৰুষ	FQM0261073 ফটো উপলব্ধ	875 নাম : চনিয়া বানী নাৰ্জাৰী পিতাৰ নাম: সমলা নাৰ্জাৰী ঘৰ নং : 10 বয়স : 23 লিঙ্গ : মহিলা	PIW0005181 ফটো উপলব্ধ
876 নাম : মামুনী নাৰ্জাৰী পিতাৰ নাম: সমলা নাৰ্জাৰী ঘৰ নং : 10 বয়স : 22 লিঙ্গ : মহিলা	PIW0036855 ফটো উপলব্ধ	# 877 নাম : ফনিৰ নাৰ্জাৰী পিতাৰ নাম: সৌমলা নাৰ্জাৰী ঘৰ নং : 10 বয়স : 19 লিঙ্গ : পুৰুষ	PIW0089722 ফটো উপলব্ধ	878 নাম : থাবছা বড়ো পিতাৰ নাম: অবৈ বড়ো ঘৰ নং : ১১ বয়স : 55 লিঙ্গ : পুৰুষ	FQM0008559 ফটো উপলব্ধ
879 নাম : অনতি বড়ো স্বামীৰ নাম: তাপসা বড়ো ঘৰ নং : ১১ বয়স : 50 লিঙ্গ : মহিলা	FQM0008560 ফটো উপলব্ধ	880 নাম : ফুলমণি বসুমতাৰী পিতাৰ নাম: থবসী বসুমতাৰী ঘৰ নং : ১১ বয়স : 25 লিঙ্গ : মহিলা	FQM0261081 ফটো উপলব্ধ	881 নাম : বৃপালী খাখলাৰী স্বামীৰ নাম: গাবদা খাখলাৰী ঘৰ নং : 12 বয়স : 37 লিঙ্গ : মহিলা	PIW0037549 ফটো উপলব্ধ
882 নাম : স্বৰাঙ খাখলাৰী পিতাৰ নাম: গাবদা খাখলাৰী ঘৰ নং : 12 বয়স : 21 লিঙ্গ : পুৰুষ	FQM2052744 ফটো উপলব্ধ	883 নাম : বিমংগ খাখলাৰী স্বামীৰ নাম: স্বৰংগ খাখলাৰী ঘৰ নং : 12 বয়স : 20 লিঙ্গ : মহিলা	PIW0021949 ফটো উপলব্ধ	884 নাম : আখেপ বসুমতাৰী পিতাৰ নাম: বাদী বসুমতাৰী ঘৰ নং : ১৩ বয়স : 65 লিঙ্গ : পুৰুষ	FQM0008563 ফটো উপলব্ধ
885 নাম : বলে বসুমতাৰী স্বামীৰ নাম: আখেব বসুমতাৰী ঘৰ নং : ১৩ বয়স : 62 লিঙ্গ : মহিলা	FQM0008564 ফটো উপলব্ধ	886 নাম : মেথছ বসুমতাৰী পিতাৰ নাম: গুদাং বসুমতাৰী ঘৰ নং : ১৩ বয়স : 47 লিঙ্গ : পুৰুষ	FQM0008565 ফটো উপলব্ধ	887 নাম : অমানী বসুমতাৰী স্বামীৰ নাম: মেথছ বসুমতাৰী ঘৰ নং : ১৩ বয়স : 42 লিঙ্গ : মহিলা	FQM0008566 ফটো উপলব্ধ
888 নাম : সমবাৰ এওফামাৰী পিতাৰ নাম: আনন্দ এওফামাৰী ঘৰ নং : 13 বয়স : 40 লিঙ্গ : পুৰুষ	FQM0008567 ফটো উপলব্ধ	889 নাম : সমায়না বসুমতাৰী পিতাৰ নাম: মেথশ বসুমতাৰী ঘৰ নং : 13এ বয়স : 23 লিঙ্গ : মহিলা	PIW0022343 ফটো উপলব্ধ	890 নাম : বাৰদৈ বসুমতাৰী পিতাৰ নাম: মেথশ বসুমতাৰী ঘৰ নং : 13এ বয়স : 20 লিঙ্গ : মহিলা	PIW0022335 ফটো উপলব্ধ
891 নাম : জংখলাব খাখলাৰী পিতাৰ নাম: দাবা খাখলাৰী ঘৰ নং : ১৪ বয়স : 78 লিঙ্গ : পুৰুষ	FQM0008568 ফটো উপলব্ধ	892 নাম : মেথব খাখলাৰী স্বামীৰ নাম: জংখলাব খাখলাৰী ঘৰ নং : ১৪ বয়স : 72 লিঙ্গ : মহিলা	FQM0008569 ফটো উপলব্ধ	E 893 নাম : লেন্দাই গয়াৰী পিতাৰ নাম: বৰখো গয়াৰী ঘৰ নং : ১৫ বয়স : 80 লিঙ্গ : পুৰুষ	FQM0008570 ফটো উপলব্ধ
894 নাম : সুনীল গয়াৰী পিতাৰ নাম: লেন্দাই গয়াৰী ঘৰ নং : ১৫ বয়স : 26 লিঙ্গ : পুৰুষ	FQM0261115 ফটো উপলব্ধ	895 নাম : চন্দ্ৰ ব্ৰহ্ম পিতাৰ নাম: হাথায় ব্ৰহ্ম ঘৰ নং : ১৬ বয়স : 62 লিঙ্গ : পুৰুষ	FQM0008571 ফটো উপলব্ধ	896 নাম : সম্বাৰী ব্ৰহ্ম স্বামীৰ নাম: চন্দ্ৰ ব্ৰহ্ম ঘৰ নং : ১৬ বয়স : 50 লিঙ্গ : মহিলা	FQM0008572 ফটো উপলব্ধ
897 নাম : জয়সিং ব্ৰহ্ম পিতাৰ নাম: হাথায় ব্ৰহ্ম ঘৰ নং : ১৬ বয়স : 39 লিঙ্গ : পুৰুষ	FQM0008574 ফটো উপলব্ধ	898 নাম : বহেলা ব্ৰহ্ম স্বামীৰ নাম: জয়সিং ব্ৰহ্ম ঘৰ নং : ১৬ বয়স : 38 লিঙ্গ : মহিলা	FQM0261362 ফটো উপলব্ধ	S 899 নাম : দৈমাল নাৰ্জাৰী মাতৃৰ নাম: অংগতী নাৰ্জাৰী ঘৰ নং : ১৬ বয়স : 30 লিঙ্গ : পুৰুষ	FQM0365510 ফটো উপলব্ধ



900	FQM1152651	নাম : অনিমা ব্ৰহ্ম পিতাৰ নাম: চন্দ্ৰ ব্ৰহ্ম ঘৰ নং : ১৬ বয়স : 22 লিঙ্গ : মহিলা	ফটো উপলব্ধ	901	FQM1924318	নাম : দৰলে বসুমতাৰী স্বামীৰ নাম: বুঙুং বসুমতাৰী ঘৰ নং : ১৭ বয়স : 32 লিঙ্গ : মহিলা	ফটো উপলব্ধ	902	FQM0008577	নাম : ইষ্ট বসুমতাৰী পিতাৰ নাম: বেলাং বসুমতাৰী ঘৰ নং : ১৮ বয়স : 60 লিঙ্গ : পুৰুষ	ফটো উপলব্ধ
903	PIW0003863	নাম : সোমদোন নাৰ্জাৰী পিতাৰ নাম: হাবাৰু নাৰ্জাৰী ঘৰ নং : 18 বয়স : 24 লিঙ্গ : পুৰুষ	ফটো উপলব্ধ	904	FQM0008579	নাম : হাবাৰু নাৰ্জাৰী পিতাৰ নাম: দ্বীপেন নাৰ্জাৰী ঘৰ নং : ১৯ বয়স : 55 লিঙ্গ : পুৰুষ	ফটো উপলব্ধ	905	FQM0008580	নাম : খোদালী নাৰ্জাৰী স্বামীৰ নাম: হাবাৰু নাৰ্জাৰী ঘৰ নং : ১৯ বয়স : 50 লিঙ্গ : মহিলা	ফটো উপলব্ধ
906	FQM1243351	নাম : সুদেম নাৰ্জাৰী পিতাৰ নাম: হাবাৰু নাৰ্জাৰী ঘৰ নং : ২০ বয়স : 22 লিঙ্গ : পুৰুষ	ফটো উপলব্ধ	907	FQM0008581	নাম : শ্যামা গয়াৰী পিতাৰ নাম: দেখলা গয়াৰী ঘৰ নং : ২০ বয়স : 45 লিঙ্গ : পুৰুষ	ফটো উপলব্ধ	908	FQM0461756	নাম : ছমিলা গয়াৰী স্বামীৰ নাম: শ্যামা গয়াৰী ঘৰ নং : 20 বয়স : 34 লিঙ্গ : মহিলা	ফটো উপলব্ধ
909	FQM0008582	নাম : একেন গয়াৰী পিতাৰ নাম: বিষ্টু গয়াৰী ঘৰ নং : ২১ বয়স : 55 লিঙ্গ : পুৰুষ	ফটো উপলব্ধ	E 910	FQM0008583	নাম : পূৰ্ণি গয়াৰী স্বামীৰ নাম: একেন গয়াৰী ঘৰ নং : ২১ বয়স : 50 লিঙ্গ : মহিলা	ফটো উপলব্ধ	911	FQM0008584	নাম : দ্বাৰা গয়াৰী পিতাৰ নাম: গালা গয়াৰী ঘৰ নং : ২২ বয়স : 65 লিঙ্গ : পুৰুষ	ফটো উপলব্ধ
912	FQM0008585	নাম : ফাওঁগালী গয়াৰী স্বামীৰ নাম: দ্বাৰা গয়াৰী ঘৰ নং : ২২ বয়স : 60 লিঙ্গ : মহিলা	ফটো উপলব্ধ	913	FQM0260703	নাম : চৌমদন গয়াৰী পিতাৰ নাম: দ্বাৰা গয়াৰী ঘৰ নং : ২২ বয়স : 31 লিঙ্গ : পুৰুষ	ফটো উপলব্ধ	914	FQM0261271	নাম : চৌদীমশ্ৰু গয়াৰী স্বামীৰ নাম: চৌমদান গয়াৰী ঘৰ নং : ২২ বয়স : 28 লিঙ্গ : মহিলা	ফটো উপলব্ধ
915	FQM0008586	নাম : ছুঙা গয়াৰী পিতাৰ নাম: ডুম্বুৰু গয়াৰী ঘৰ নং : ২৩ বয়স : 55 লিঙ্গ : পুৰুষ	ফটো উপলব্ধ	916	FQM0008587	নাম : জাহ্নী গয়াৰী স্বামীৰ নাম: সুংগা গয়াৰী ঘৰ নং : ২৩ বয়স : 52 লিঙ্গ : মহিলা	ফটো উপলব্ধ	917	FQM0473595	নাম : বাৰছে গয়াৰী পিতাৰ নাম: ছুঙা গয়াৰী ঘৰ নং : ২৩ বয়স : 24 লিঙ্গ : মহিলা	ফটো উপলব্ধ
918	FQM0008588	নাম : অন্তেশ্বৰ বসুমতাৰী পিতাৰ নাম: ফটিক চন্দ্ৰ বসুমতাৰী ঘৰ নং : ২৪ বয়স : 58 লিঙ্গ : পুৰুষ	ফটো উপলব্ধ	919	FQM0008589	নাম : সঞ্জিতা বসুমতাৰী স্বামীৰ নাম: অন্তেশ্বৰ বসুমতাৰী ঘৰ নং : ২৪ বয়স : 52 লিঙ্গ : মহিলা	ফটো উপলব্ধ	920	FQM2052850	নাম : সুবঙ বসুমতাৰী পিতাৰ নাম: অন্তেশ্বৰ বসুমতাৰী ঘৰ নং : 24 বয়স : 22 লিঙ্গ : মহিলা	ফটো উপলব্ধ
921	FQM0008591	নাম : হেদু বসুমতাৰী স্বামীৰ নাম: গাঁদে বসুমতাৰী ঘৰ নং : ২৬ বয়স : 72 লিঙ্গ : মহিলা	ফটো উপলব্ধ	922	FQM0008592	নাম : মৌনলা বসুমতাৰী পিতাৰ নাম: গাঁদে বসুমতাৰী ঘৰ নং : ২৬ বয়স : 45 লিঙ্গ : পুৰুষ	ফটো উপলব্ধ	923	FQM0076547	নাম : মৰাতি বসুমতাৰী স্বামীৰ নাম: মৌনলা বসুমতাৰী ঘৰ নং : ২৬ বয়স : 37 লিঙ্গ : মহিলা	ফটো উপলব্ধ
924	FQM0008593	নাম : মেপাল সিং গয়াৰী পিতাৰ নাম: জগেন চন্দ্ৰ গয়াৰী ঘৰ নং : ২৭ বয়স : 52 লিঙ্গ : পুৰুষ	ফটো উপলব্ধ	925	FQM0008594	নাম : অঞ্জালী গয়াৰী স্বামীৰ নাম: মেপাল সিং গয়াৰী ঘৰ নং : ২৭ বয়স : 49 লিঙ্গ : মহিলা	ফটো উপলব্ধ	#2 926	FQM0008595	নাম : বিৰদাও বসুমতাৰী পিতাৰ নাম: গোচাও বসুমতাৰী ঘৰ নং : ২৮ বয়স : 50 লিঙ্গ : পুৰুষ	ফটো উপলব্ধ
927	FQM0008596	নাম : খান্দী বসুমতাৰী স্বামীৰ নাম: গান্ধী বসুমতাৰী ঘৰ নং : ২৮ বয়স : 45 লিঙ্গ : মহিলা	ফটো উপলব্ধ	928	FQM0081588	নাম : অনজালু বসুমতাৰী পিতাৰ নাম: গোচাও বসুমতাৰী ঘৰ নং : ২৮ বয়স : 45 লিঙ্গ : পুৰুষ	ফটো উপলব্ধ	929	FQM0081729	নাম : বীন বসুমতাৰী স্বামীৰ নাম: অনজালু বসুমতাৰী ঘৰ নং : ২৮ বয়স : 35 লিঙ্গ : মহিলা	ফটো উপলব্ধ



930 নাম : মণ্ডল বসুমতাৰী পিতাৰ নাম: মডিৰীয়া বসুমতাৰী ঘৰ নং : ২৯ বয়স : 73 লিঙ্গ : পুৰুষ	FQM0008597 ফটো উপলব্ধ	931 নাম : সনশ্ৰী বসুমতাৰী স্বামীৰ নাম: মণ্ডল বসুমতাৰী ঘৰ নং : 29 বয়স : 38 লিঙ্গ : মহিলা	PIW0100719 ফটো উপলব্ধ	932 নাম : চাইনাল দৈমাৰী পিতাৰ নাম: মেব্ৰ দৈমাৰী ঘৰ নং : ৩০ বয়স : 55 লিঙ্গ : পুৰুষ	FQM0008600 ফটো উপলব্ধ
933 নাম : খিংগ্ৰীং দৈমাৰী স্বামীৰ নাম: চাইনাল দৈমাৰী ঘৰ নং : ৩০ বয়স : 50 লিঙ্গ : মহিলা	FQM1640160 ফটো উপলব্ধ	934 নাম : মহেন্দ্ৰ বসুমতাৰী পিতাৰ নাম: কলোৰাম বসুমতাৰী ঘৰ নং : ৩১ বয়স : 76 লিঙ্গ : পুৰুষ	FQM1640171 ফটো উপলব্ধ	S 935 নাম : দিম লাহাৰী স্বামীৰ নাম: নিজেইম লাহাৰী ঘৰ নং : 31 বয়স : 23 লিঙ্গ : মহিলা	PIW0038893 ফটো উপলব্ধ
936 নাম : সাউকী বসুমতাৰী স্বামীৰ নাম: দাউৰাই বসুমতাৰী ঘৰ নং : ৩২ বয়স : 60 লিঙ্গ : মহিলা	FQM1640206 ফটো উপলব্ধ	937 নাম : দৈমালা বসুমতাৰী পিতাৰ নাম: দাউৰাই বসুমতাৰী ঘৰ নং : ৩২ বয়স : 34 লিঙ্গ : পুৰুষ	FQM0090167 ফটো উপলব্ধ	938 নাম : বুপা বসুমতাৰী স্বামীৰ নাম: দৈমালা বসুমতাৰী ঘৰ নং : ৩২ বয়স : 32 লিঙ্গ : মহিলা	FQM0090308 ফটো উপলব্ধ
939 নাম : বেৰগো গয়াৰী পিতাৰ নাম: বিষ্টু গয়াৰী ঘৰ নং : ৩৩ বয়স : 67 লিঙ্গ : পুৰুষ	FQM1640217 ফটো উপলব্ধ	940 নাম : আন্দী গয়াৰী স্বামীৰ নাম: বেৰগো গয়াৰী ঘৰ নং : ৩৩ বয়স : 63 লিঙ্গ : মহিলা	FQM1640228 ফটো উপলব্ধ	941 নাম : বঞ্জিত গয়াৰী পিতাৰ নাম: বেৰগো গয়াৰী ঘৰ নং : ৩৩ বয়স : 39 লিঙ্গ : পুৰুষ	FQM1640239 ফটো উপলব্ধ
942 নাম : বামৈ গয়াৰী পিতাৰ নাম: বেগো গয়াৰী ঘৰ নং : ৩৩ বয়স : 26 লিঙ্গ : মহিলা	FQM0393066 ফটো উপলব্ধ	943 নাম : বাজিকা গয়াৰী স্বামীৰ নাম: বনজিত গয়াৰী ঘৰ নং : ৩৩ বয়স : 25 লিঙ্গ : মহিলা	FQM0393959 ফটো উপলব্ধ	944 নাম : ৰোজমিতা গয়াৰী স্বামীৰ নাম: অমৰ গয়াৰী ঘৰ নং : 33 বয়স : 25 লিঙ্গ : মহিলা	FQM0496224 ফটো উপলব্ধ
945 নাম : ৰেজেং বড়ো পিতাৰ নাম: বাদুং বড়ো ঘৰ নং : ৩৪ বয়স : 49 লিঙ্গ : পুৰুষ	FQM1640251 ফটো উপলব্ধ	946 নাম : খিংগ্ৰীং বোড স্বামীৰ নাম: ৰেজেং বোড ঘৰ নং : ৩৪ বয়স : 45 লিঙ্গ : মহিলা	FQM0544932 ফটো উপলব্ধ	947 নাম : হৌগৌ বসুমতাৰী পিতাৰ নাম: মনেশ্বৰ বসুমতাৰী ঘৰ নং : ৩৭ বয়স : 67 লিঙ্গ : পুৰুষ	FQM1640319 ফটো উপলব্ধ
948 নাম : মাউছী বসুমতাৰী স্বামীৰ নাম: হৌগৌ বসুমতাৰী ঘৰ নং : ৩৭ বয়স : 60 লিঙ্গ : মহিলা	FQM1640320 ফটো উপলব্ধ	949 নাম : ৰমজান আলী মিৰ পিতাৰ নাম: হজৰত আলী মিৰ ঘৰ নং : 37 বয়স : 26 লিঙ্গ : পুৰুষ	FQM0371120 ফটো উপলব্ধ	950 নাম : দুৰ্গে বসুমতাৰী স্বামীৰ নাম: বেৰগো বসুমতাৰী ঘৰ নং : ৩৮ বয়স : 65 লিঙ্গ : মহিলা	FQM1640342 ফটো উপলব্ধ
951 নাম : দাবাৰাম বসুমতাৰী পিতাৰ নাম: সস্বাৰ বসুমতাৰী ঘৰ নং : ৩৯ বয়স : 75 লিঙ্গ : পুৰুষ	FQM1640353 ফটো উপলব্ধ	952 নাম : মহেন্দ্ৰ বসুমতাৰী পিতাৰ নাম: দাবাৰাম বসুমতাৰী ঘৰ নং : ৩৯ বয়স : 47 লিঙ্গ : পুৰুষ	FQM0102707 ফটো উপলব্ধ	953 নাম : হেগা বসুমতাৰী পিতাৰ নাম: দাবাৰাম বসুমতাৰী ঘৰ নং : ৩৯ বয়স : 42 লিঙ্গ : পুৰুষ	FQM1640375 ফটো উপলব্ধ
954 নাম : সমনী বসুমতাৰী স্বামীৰ নাম: মহেন্দ্ৰ বসুমতাৰী ঘৰ নং : 39 বয়স : 38 লিঙ্গ : মহিলা	FQM0458042 ফটো উপলব্ধ	E 955 নাম : জংখলা মুছাহাৰী পিতাৰ নাম: খান্দা মুছাহাৰী ঘৰ নং : ৪০ বয়স : 75 লিঙ্গ : পুৰুষ	FQM1640386 ফটো উপলব্ধ	956 নাম : ভাণ্ডাৰ মুছাহাৰী পিতাৰ নাম: জংখলা মুছাহাৰী ঘৰ নং : ৪০ বয়স : 40 লিঙ্গ : পুৰুষ	FQM1640400 ফটো উপলব্ধ
957 নাম : হিৰিস্বা মুছাহাৰী পিতাৰ নাম: জংখলা মুছাহাৰী ঘৰ নং : ৪০ বয়স : 32 লিঙ্গ : পুৰুষ	FQM0261412 ফটো উপলব্ধ	E 958 নাম : থাইগীৰ গয়াৰী স্বামীৰ নাম: সূৰ্য গয়াৰী ঘৰ নং : ৪১ বয়স : 85 লিঙ্গ : মহিলা	FQM1640411 ফটো উপলব্ধ	959 নাম : শনিৰাম বসুমতাৰী পিতাৰ নাম: সস্বাৰ বসুমতাৰী ঘৰ নং : ৪২ বয়স : 34 লিঙ্গ : পুৰুষ	FQM1640455 ফটো উপলব্ধ



960 নাম : গোবিন্দ বসুমতাৰী পিতাৰ নাম : সম্বাৰী বসুমতাৰী ঘৰ নং : 8৩ বয়স : 70 লিঙ্গ : পুৰুষ	FQM1640477 ফটো উপলব্ধ	961 নাম : নামে বসুমতাৰী স্বামীৰ নাম : গোবিন্দ বসুমতাৰী ঘৰ নং : 8৩ বয়স : 58 লিঙ্গ : মহিলা	FQM1640488 ফটো উপলব্ধ	962 নাম : মহেন গয়াৰী পিতাৰ নাম : গালা গয়াৰী ঘৰ নং : 44 বয়স : 62 লিঙ্গ : পুৰুষ	FQM1640499 ফটো উপলব্ধ
963 নাম : অঙ্গশ্ৰী গয়াৰী স্বামীৰ নাম : মহেন গয়াৰী ঘৰ নং : 88 বয়স : 58 লিঙ্গ : মহিলা	FQM1640502 ফটো উপলব্ধ	S 964 নাম : দীপিকা ব্ৰহ্ম পিতাৰ নাম : দিলিপ ব্ৰহ্ম ঘৰ নং : 44 বয়স : 24 লিঙ্গ : মহিলা	FQM0508689 ফটো উপলব্ধ	965 নাম : খদাল বসুমতাৰী পিতাৰ নাম : গণ্ডুখা বসুমতাৰী ঘৰ নং : 8৫ বয়স : 80 লিঙ্গ : পুৰুষ	FQM1640513 ফটো উপলব্ধ
E 966 নাম : আওৱিত বসুমতাৰী স্বামীৰ নাম : খদাল বসুমতাৰী ঘৰ নং : 75 বয়স : 75 লিঙ্গ : মহিলা	FQM1640524 ফটো উপলব্ধ	967 নাম : পনিম বসুমতাৰী পিতাৰ নাম : খদাল বসুমতাৰী ঘৰ নং : 8৫ বয়স : 47 লিঙ্গ : পুৰুষ	FQM1640535 ফটো উপলব্ধ	E 968 নাম : হেমা বসুমতাৰী স্বামীৰ নাম : ফকিন বসুমতাৰী ঘৰ নং : 42 বয়স : 42 লিঙ্গ : মহিলা	FQM1640546 ফটো উপলব্ধ
969 নাম : বাবু গয়াৰী পিতাৰ নাম : লতপা গয়াৰী ঘৰ নং : 8৬ বয়স : 48 লিঙ্গ : পুৰুষ	FQM1640568 ফটো উপলব্ধ	970 নাম : অনিতা গয়াৰী স্বামীৰ নাম : বাবু গয়াৰী ঘৰ নং : 8৬ বয়স : 44 লিঙ্গ : মহিলা	FQM1640579 ফটো উপলব্ধ	971 নাম : পুংকা মুছাহাৰী পিতাৰ নাম : বাবু মুছাহাৰী ঘৰ নং : 46 বয়স : 25 লিঙ্গ : পুৰুষ	FQM0502013 ফটো উপলব্ধ
972 নাম : অৰিন গয়াৰী পিতাৰ নাম : বাবু গয়াৰী ঘৰ নং : 46 বয়স : 21 লিঙ্গ : পুৰুষ	PIW0012906 ফটো উপলব্ধ	973 নাম : আনন্দ বসুমতাৰী পিতাৰ নাম : যোগেন্দ্ৰ বসুমতাৰী ঘৰ নং : 89 বয়স : 76 লিঙ্গ : পুৰুষ	FQM1640580 ফটো উপলব্ধ	974 নাম : স্বনসাৰী বসুমতাৰী স্বামীৰ নাম : আনন্দ বসুমতাৰী ঘৰ নং : 69 বয়স : 69 লিঙ্গ : মহিলা	FQM1640591 ফটো উপলব্ধ
975 নাম : গুণী কুমাৰ বড়ো মাতৃৰ নাম : ছাউখুলা বড়ো ঘৰ নং : ৩৪ বয়স : 42 লিঙ্গ : পুৰুষ	FQM1640262 ফটো উপলব্ধ	976 নাম : কৰমদাৰ বসুমতাৰী পিতাৰ নাম : আনন্দ বসুমতাৰী ঘৰ নং : ৪৭ বয়স : 34 লিঙ্গ : পুৰুষ	FQM1640604 ফটো উপলব্ধ	977 নাম : জোংদাও বসুমতাৰী পিতাৰ নাম : আনন্দ বসুমতাৰী ঘৰ নং : ৪৭ বয়স : 33 লিঙ্গ : পুৰুষ	FQM1640615 ফটো উপলব্ধ
978 নাম : ৰংগিনা বসুমতাৰী পিতাৰ নাম : আনন্দ বসুমতাৰী ঘৰ নং : ৪৭ বয়স : 26 লিঙ্গ : মহিলা	FQM0260463 ফটো উপলব্ধ	979 নাম : সিমহী মুছাহাৰী স্বামীৰ নাম : ৰক্ষা মুছাহাৰী ঘৰ নং : ৪৮ বয়স : 77 লিঙ্গ : মহিলা	FQM1640626 ফটো উপলব্ধ	980 নাম : সন্তোষ বসুমতাৰী পিতাৰ নাম : ফাদুৰ বসুমতাৰী ঘৰ নং : ৪৯ বয়স : 59 লিঙ্গ : পুৰুষ	FQM1640637 ফটো উপলব্ধ
981 নাম : গাবৰ বসুমতাৰী স্বামীৰ নাম : সন্তোষ বসুমতাৰী ঘৰ নং : ৪৯ বয়স : 54 লিঙ্গ : মহিলা	FQM1640648 ফটো উপলব্ধ	982 নাম : কান্দৰী বসুমতাৰী স্বামীৰ নাম : হেগা বসুমতাৰী ঘৰ নং : ৪৯ বয়স : 41 লিঙ্গ : মহিলা	FQM1185768 ফটো উপলব্ধ	983 নাম : প্ৰমিলা বসুমতাৰী পিতাৰ নাম : সন্তোষ বসুমতাৰী ঘৰ নং : 49 বয়স : 22 লিঙ্গ : মহিলা	FQM2001618 ফটো উপলব্ধ
E 984 নাম : উৰলী গয়াৰী স্বামীৰ নাম : মৌল্লাউ গয়াৰী ঘৰ নং : ৫০ বয়স : 51 লিঙ্গ : মহিলা	FQM1640660 ফটো উপলব্ধ	985 নাম : ফহিসালী গয়াৰী পিতাৰ নাম : মৌল্লাউ গয়াৰী ঘৰ নং : ৫০ বয়স : 23 লিঙ্গ : মহিলা	FQM1354430 ফটো উপলব্ধ	986 নাম : খনছাই বড়ো পিতাৰ নাম : থেমন বড়ো ঘৰ নং : ৫২ বয়স : 57 লিঙ্গ : পুৰুষ	FQM1640671 ফটো উপলব্ধ
987 নাম : বুধবাৰী বড়ো স্বামীৰ নাম : খনছাই বড়ো ঘৰ নং : ৫২ বয়স : 39 লিঙ্গ : মহিলা	FQM1640682 ফটো উপলব্ধ	988 নাম : পুৰণ বড়ো পিতাৰ নাম : চাওতাল বড়ো ঘৰ নং : ৫২ বয়স : 65 লিঙ্গ : পুৰুষ	FQM1640693 ফটো উপলব্ধ	989 নাম : অঙ্গশ্ৰী বড়ো স্বামীৰ নাম : পুৰণ বড়ো ঘৰ নং : ৫২ বয়স : 60 লিঙ্গ : মহিলা	FQM1640706 ফটো উপলব্ধ



990 নাম : মাইনশ্ৰী বড়ো পিতাৰ নাম: পুৰন বড়ো ঘৰ নং : ৫২ বয়স : 24 লিঙ্গ : মহিলা	FQM1354422 ফটো উপলব্ধ	991 নাম : মেপ্লা গয়াৰী পিতাৰ নাম: খদে গয়াৰী ঘৰ নং : 53 বয়স : 55 লিঙ্গ : পুৰুষ	FQM1640717 ফটো উপলব্ধ	992 নাম : লালী গয়াৰী স্বামীৰ নাম: মেপ্লা গয়াৰী ঘৰ নং : ৫৩ বয়স : 53 লিঙ্গ : মহিলা	FQM1640728 ফটো উপলব্ধ
993 নাম : তিৰেন নাৰ্জাৰী পিতাৰ নাম: চাওতাল নাৰ্জাৰী ঘৰ নং : ৫৪ বয়স : 55 লিঙ্গ : পুৰুষ	FQM1640739 ফটো উপলব্ধ	994 নাম : ইন্দিৰা নাৰ্জাৰী স্বামীৰ নাম: তিৰেণ নাৰ্জাৰী ঘৰ নং : ৫৪ বয়স : 46 লিঙ্গ : মহিলা	FQM1640740 ফটো উপলব্ধ	995 নাম : বিংখাং নাৰ্জাৰী পিতাৰ নাম: তিৰেন নাৰ্জাৰী ঘৰ নং : 54 বয়স : 24 লিঙ্গ : পুৰুষ	FQM0502245 ফটো উপলব্ধ
E 996 নাম : হোলৌ বসুমতাৰী পিতাৰ নাম: পেসাঁও বসুমতাৰী ঘৰ নং : ৫৫ বয়স : 57 লিঙ্গ : পুৰুষ	FQM1640751 ফটো উপলব্ধ	997 নাম : মাগীস্ৰি বসুমতাৰী স্বামীৰ নাম: হীলী বসুমতাৰী ঘৰ নং : ৫৫ বয়স : 45 লিঙ্গ : মহিলা	FQM1640762 ফটো উপলব্ধ	998 নাম : মিথিসাৰ বসুমতাৰী পিতাৰ নাম: হোলৌ বসুমতাৰী ঘৰ নং : ৫৫ বয়স : 26 লিঙ্গ : পুৰুষ	FQM0226191 ফটো উপলব্ধ
999 নাম : বিংছাৰ নাৰ্জাৰী পিতাৰ নাম: কমলেশ্বৰ নাৰ্জাৰী ঘৰ নং : 55 বয়স : 25 লিঙ্গ : পুৰুষ	PIW0055103 ফটো উপলব্ধ	1000 নাম : বৰিনা বসুমতাৰী স্বামীৰ নাম: বিংগসৰ নাৰ্জাৰী ঘৰ নং : 55 বয়স : 25 লিঙ্গ : মহিলা	PIW0120923 ফটো উপলব্ধ	1001 নাম : বলেন বসুমতাৰী পিতাৰ নাম: বানীৰাম বসুমতাৰী ঘৰ নং : ৫৭ বয়স : 66 লিঙ্গ : পুৰুষ	FQM1640795 ফটো উপলব্ধ
1002 নাম : শীমশ্ৰী বসুমতাৰী স্বামীৰ নাম: বলেন বসুমতাৰী ঘৰ নং : ৫৭ বয়স : 61 লিঙ্গ : মহিলা	FQM1640808 ফটো উপলব্ধ	1003 নাম : বংজালী বসুমতাৰী পিতাৰ নাম: বলেন বসুমতাৰী ঘৰ নং : ৫৭ বয়স : 38 লিঙ্গ : মহিলা	FQM1640819 ফটো উপলব্ধ	1004 নাম : লচন বসুমতাৰী পিতাৰ নাম: বলেন বসুমতাৰী ঘৰ নং : ৫৭ বয়স : 38 লিঙ্গ : পুৰুষ	FQM0127126 ফটো উপলব্ধ
1005 নাম : বিনাথ বসুমতাৰী পিতাৰ নাম: বলেন বসুমতাৰী ঘৰ নং : ৫৭ বয়স : 36 লিঙ্গ : পুৰুষ	FQM0226332 ফটো উপলব্ধ	1006 নাম : বিজয় বসুমতাৰী পিতাৰ নাম: বলেন বসুমতাৰী ঘৰ নং : 57 বয়স : 24 লিঙ্গ : পুৰুষ	PIW0060434 ফটো উপলব্ধ	1007 নাম : অনচুমা বসুমতাৰী পিতাৰ নাম: বলেন বসুমতাৰী ঘৰ নং : 57 বয়স : 21 লিঙ্গ : পুৰুষ	PIW0007682 ফটো উপলব্ধ
1008 নাম : মৰ্দা গয়াৰী পিতাৰ নাম: বাৰখা গয়াৰী ঘৰ নং : ৫৮ বয়স : 78 লিঙ্গ : পুৰুষ	FQM1640820 ফটো উপলব্ধ	1009 নাম : জাৰী গয়াৰী স্বামীৰ নাম: মৰ্দা গয়াৰী ঘৰ নং : ৫৮ বয়স : 71 লিঙ্গ : মহিলা	FQM1640831 ফটো উপলব্ধ	1010 নাম : গেন্দ্ৰা বড়ো পিতাৰ নাম: চাওতাল বড়ো ঘৰ নং : ৫৯ বয়স : 55 লিঙ্গ : পুৰুষ	FQM1640842 ফটো উপলব্ধ
1011 নাম : আবাৰী বড়ো স্বামীৰ নাম: গেন্দ্ৰা বড়ো ঘৰ নং : ৫৯ বয়স : 50 লিঙ্গ : মহিলা	FQM1640853 ফটো উপলব্ধ	1012 নাম : গীমবীৰ বড়ো পিতাৰ নাম: গেন্দ্ৰা বড়ো ঘৰ নং : ৫৯ বয়স : 36 লিঙ্গ : পুৰুষ	FQM0128975 ফটো উপলব্ধ	1013 নাম : লোকীমতি শূৰ্গীয়াৰী স্বামীৰ নাম: শীমদন শূৰ্গীয়াৰী ঘৰ নং : ৬০ বয়স : 26 লিঙ্গ : মহিলা	FQM0473397 ফটো উপলব্ধ
1014 নাম : তাৰিনী গয়াৰী পিতাৰ নাম: খদে গয়াৰী ঘৰ নং : 61 বয়স : 54 লিঙ্গ : পুৰুষ	FQM1640886 ফটো উপলব্ধ	1015 নাম : বহিনী গয়াৰী স্বামীৰ নাম: তাৰিনী গয়াৰী ঘৰ নং : 61 বয়স : 52 লিঙ্গ : মহিলা	FQM1640897 ফটো উপলব্ধ	1016 নাম : শতীশ বসুমতাৰী পিতাৰ নাম: মেথীৰ বসুমতাৰী ঘৰ নং : ৬২ বয়স : 80 লিঙ্গ : পুৰুষ	FQM1640900 ফটো উপলব্ধ
1017 নাম : অঙ্গশ্ৰী বসুমতাৰী স্বামীৰ নাম: শতীশ বসুমতাৰী ঘৰ নং : ৬২ বয়স : 71 লিঙ্গ : মহিলা	FQM1640911 ফটো উপলব্ধ	1018 নাম : পূৰ্ণ বসুমতাৰী পিতাৰ নাম: সতীশ বসুমতাৰী ঘৰ নং : ৬২ বয়স : 39 লিঙ্গ : পুৰুষ	FQM1640922 ফটো উপলব্ধ	1019 নাম : আবাউ নাৰ্জাৰী পিতাৰ নাম: বঙ্গা নাৰ্জাৰী ঘৰ নং : ৬৩ বয়স : 67 লিঙ্গ : পুৰুষ	FQM1640933 ফটো উপলব্ধ



<p>E 1020 FQM1640944</p> <p>নাম : অদে নাৰ্জাৰী স্বামীৰ নাম : অদে নাৰ্জাৰী ঘৰ নং : 63 বয়স : 61 লিঙ্গ : মহিলা</p> <p>ফটো উপলব্ধ</p>	<p>1021 FQM0486340</p> <p>নাম : সুনিতা নাৰ্জাৰী স্বামীৰ নাম : হীৰো নাৰ্জাৰী ঘৰ নং : 63 বয়স : 31 লিঙ্গ : মহিলা</p> <p>ফটো উপলব্ধ</p>	<p>1022 FQM1641016</p> <p>নাম : পনে ব্ৰহ্ম পিতাৰ নাম : বাইয়া ব্ৰহ্ম ঘৰ নং : 66 বয়স : 67 লিঙ্গ : পুৰুষ</p> <p>ফটো উপলব্ধ</p>
<p>1023 FQM1641027</p> <p>নাম : সৰস্বতী ব্ৰহ্ম স্বামীৰ নাম : পনে ব্ৰহ্ম ঘৰ নং : 66 বয়স : 60 লিঙ্গ : মহিলা</p> <p>ফটো উপলব্ধ</p>	<p>1024 FQM1641038</p> <p>নাম : আঠালু বসুমতাৰী পিতাৰ নাম : গোথে বসুমতাৰী ঘৰ নং : 69 বয়স : 83 লিঙ্গ : পুৰুষ</p> <p>ফটো উপলব্ধ</p>	<p>E 1025 FQM1641049</p> <p>নাম : ঔশৌম বসুমতাৰী স্বামীৰ নাম : আঠালু বসুমতাৰী ঘৰ নং : 69 বয়স : 77 লিঙ্গ : মহিলা</p> <p>ফটো উপলব্ধ</p>
<p>1026 FQM0137588</p> <p>নাম : বৃপালী নাৰ্জাৰী স্বামীৰ নাম : কাৰথিক নাৰ্জাৰী ঘৰ নং : 69 বয়স : 35 লিঙ্গ : মহিলা</p> <p>ফটো উপলব্ধ</p>	<p>1027 FQM0137679</p> <p>নাম : কাৰ্তিক নাৰ্জাৰী পিতাৰ নাম : শঙ্কৰ নাৰ্জাৰী ঘৰ নং : 69 বয়স : 33 লিঙ্গ : পুৰুষ</p> <p>ফটো উপলব্ধ</p>	<p>1028 FQM1641050</p> <p>নাম : হৌগৌম বসুমতাৰী পিতাৰ নাম : গুণীৰাম বসুমতাৰী ঘৰ নং : 69 বয়স : 61 লিঙ্গ : পুৰুষ</p> <p>ফটো উপলব্ধ</p>
<p>1029 FQM1641061</p> <p>নাম : সুৰ বসুমতাৰী স্বামীৰ নাম : হৌগৌম বসুমতাৰী ঘৰ নং : 68 বয়স : 55 লিঙ্গ : মহিলা</p> <p>ফটো উপলব্ধ</p>	<p>1030 FQM1641072</p> <p>নাম : গীত্বীৰ বসুমতাৰী পিতাৰ নাম : হৌগৌম বসুমতাৰী ঘৰ নং : 68 বয়স : 37 লিঙ্গ : পুৰুষ</p> <p>ফটো উপলব্ধ</p>	<p>1031 FQM1641083</p> <p>নাম : সৈবাৰতী বসুমতাৰী স্বামীৰ নাম : গীত্বীৰ বসুমতাৰী ঘৰ নং : 68 বয়স : 30 লিঙ্গ : মহিলা</p> <p>ফটো উপলব্ধ</p>
<p>1032 FQM1641094</p> <p>নাম : বনৈল বসুমতাৰী পিতাৰ নাম : নাথী বসুমতাৰী ঘৰ নং : 69 বয়স : 55 লিঙ্গ : পুৰুষ</p> <p>ফটো উপলব্ধ</p>	<p>1033 FQM1641107</p> <p>নাম : বিবাৰী বসুমতাৰী স্বামীৰ নাম : বনৈল বসুমতাৰী ঘৰ নং : 69 বয়স : 45 লিঙ্গ : মহিলা</p> <p>ফটো উপলব্ধ</p>	<p>1034 FQM1241959</p> <p>নাম : সমখোৰ বসুমতাৰী পিতাৰ নাম : লাংলী বসুমতাৰী ঘৰ নং : 69 বয়স : 26 লিঙ্গ : পুৰুষ</p> <p>ফটো উপলব্ধ</p>
<p>1035 PIW0037895</p> <p>নাম : সোন্জীতা নাৰ্জাৰী স্বামীৰ নাম : গনেশ বসুমতাৰী ঘৰ নং : 69 বয়স : 26 লিঙ্গ : মহিলা</p> <p>ফটো উপলব্ধ</p>	<p>1036 FQM0460816</p> <p>নাম : গনেশ বসুমতাৰী পিতাৰ নাম : বনৈল বসুমতাৰী ঘৰ নং : 69 বয়স : 25 লিঙ্গ : পুৰুষ</p> <p>ফটো উপলব্ধ</p>	<p>1037 FQM1434653</p> <p>নাম : অনজনা বসুমতাৰী পিতাৰ নাম : বনৈল বসুমতাৰী ঘৰ নং : 69 বয়স : 22 লিঙ্গ : মহিলা</p> <p>ফটো উপলব্ধ</p>
<p>1038 FQM1641118</p> <p>নাম : লজেন ব্ৰহ্ম পিতাৰ নাম : গালা ব্ৰহ্ম ঘৰ নং : 92 বয়স : 87 লিঙ্গ : পুৰুষ</p> <p>ফটো উপলব্ধ</p>	<p>1039 FQM1641129</p> <p>নাম : জীত্ৰাও ব্ৰহ্ম স্বামীৰ নাম : লজেন ব্ৰহ্ম ঘৰ নং : 92 বয়স : 80 লিঙ্গ : মহিলা</p> <p>ফটো উপলব্ধ</p>	<p>1040 FQM1641130</p> <p>নাম : আদম বসুমতাৰী পিতাৰ নাম : গান্ধী বসুমতাৰী ঘৰ নং : 92 বয়স : 62 লিঙ্গ : পুৰুষ</p> <p>ফটো উপলব্ধ</p>
<p>1041 FQM1641141</p> <p>নাম : কান্দৰী বসুমতাৰী স্বামীৰ নাম : আদম বসুমতাৰী ঘৰ নং : 92 বয়স : 60 লিঙ্গ : মহিলা</p> <p>ফটো উপলব্ধ</p>	<p>1042 FQM1641152</p> <p>নাম : ৰচিদ বসুমতাৰী পিতাৰ নাম : মাঝিৰাম বসুমতাৰী ঘৰ নং : 93 বয়স : 50 লিঙ্গ : পুৰুষ</p> <p>ফটো উপলব্ধ</p>	<p>1043 FQM1641163</p> <p>নাম : বাইশী বসুমতাৰী স্বামীৰ নাম : ৰচিদ বসুমতাৰী ঘৰ নং : 93 বয়স : 42 লিঙ্গ : মহিলা</p> <p>ফটো উপলব্ধ</p>
<p>1044 FQM1641185</p> <p>নাম : নিবাসী বসুমতাৰী স্বামীৰ নাম : বুলুঙি বসুমতাৰী ঘৰ নং : 98 বয়স : 65 লিঙ্গ : মহিলা</p> <p>ফটো উপলব্ধ</p>	<p>1045 FQM1924330</p> <p>নাম : জয়মতী বসুমতাৰী স্বামীৰ নাম : সোহাৰু বসুমতাৰী ঘৰ নং : 98 বয়স : 58 লিঙ্গ : মহিলা</p> <p>ফটো উপলব্ধ</p>	<p>1046 FQM1641196</p> <p>নাম : সম্ভাৰু বসুমতাৰী পিতাৰ নাম : বুলুঙি বসুমতাৰী ঘৰ নং : 98 বয়স : 46 লিঙ্গ : পুৰুষ</p> <p>ফটো উপলব্ধ</p>
<p>1047 FQM0473355</p> <p>নাম : সীৰাংসি বসুমতাৰী স্বামীৰ নাম : সমৰ বসুমতাৰী ঘৰ নং : 98 বয়স : 26 লিঙ্গ : মহিলা</p> <p>ফটো উপলব্ধ</p>	<p>1048 FQM0538652</p> <p>নাম : মিজিং বসুমতাৰী পিতাৰ নাম : সম্ভাৰু বসুমতাৰী ঘৰ নং : 98 বয়স : 23 লিঙ্গ : পুৰুষ</p> <p>ফটো উপলব্ধ</p>	<p>1049 PIW0068031</p> <p>নাম : অনিতা বসুমতাৰী পিতাৰ নাম : সম্ভাৰু বসুমতাৰী ঘৰ নং : 74 বয়স : 21 লিঙ্গ : মহিলা</p> <p>ফটো উপলব্ধ</p>



1050 নাম : উত্তম দৈমাৰী পিতাৰ নাম: সন্মেন দৈমাৰী ঘৰ নং : ৭৫ বয়স : 45 লিঙ্গ : পুৰুষ	FQM1641209 ফটো উপলব্ধ	1051 নাম : বঞ্জিলা দৈমাৰী স্বামীৰ নাম: উত্তম দৈমাৰী ঘৰ নং : ৭৫ বয়স : 40 লিঙ্গ : মহিলা	FQM1641210 ফটো উপলব্ধ	1052 নাম : ফৰেন দৈমাৰী পিতাৰ নাম: উত্তম দৈমাৰী ঘৰ নং : ৭৫ বয়স : 25 লিঙ্গ : পুৰুষ	FQM0260752 ফটো উপলব্ধ
1053 নাম : অৰুন দৈমাৰী পিতাৰ নাম: উত্তম দৈমাৰী ঘৰ নং : 75 বয়স : 25 লিঙ্গ : পুৰুষ	FQM0461244 ফটো উপলব্ধ	1054 নাম : সীৰাংগি দৈমাৰী স্বামীৰ নাম: ফ.ৰেন দৈমাৰী ঘৰ নং : 75 বয়স : 25 লিঙ্গ : মহিলা	FQM0496091 ফটো উপলব্ধ	# 1055 নাম : অৰগেং দৈমাৰী পিতাৰ নাম: উত্তম দৈমাৰী ঘৰ নং : 75 বয়স : 23 লিঙ্গ : পুৰুষ	FQM0421883 ফটো উপলব্ধ
1056 নাম : নৰ্মলাল বসুমতাৰী পিতাৰ নাম: কালাী ৰাম বসুমতাৰী ঘৰ নং : ৭৬ বয়স : 57 লিঙ্গ : পুৰুষ	FQM1641221 ফটো উপলব্ধ	1057 নাম : ৰেবতী বসুমতাৰী স্বামীৰ নাম: নৰ্মলাল বসুমতাৰী ঘৰ নং : ৭৬ বয়স : 52 লিঙ্গ : মহিলা	FQM1641232 ফটো উপলব্ধ	1058 নাম : গমসৰাং বসুমতাৰী পিতাৰ নাম: নৰ্মলাল বসুমতাৰী ঘৰ নং : ৭৬ বয়স : 24 লিঙ্গ : পুৰুষ	FQM1180793 ফটো উপলব্ধ
1059 নাম : সন্তোলা গয়াৰী পিতাৰ নাম: জৌমবাও গয়াৰী ঘৰ নং : ৭৭ বয়স : 46 লিঙ্গ : পুৰুষ	FQM1641243 ফটো উপলব্ধ	1060 নাম : দেৱা দৈমাৰী পিতাৰ নাম: উচাও দৈমাৰী ঘৰ নং : 77 বয়স : 45 লিঙ্গ : পুৰুষ	FQM0149815 ফটো উপলব্ধ	1061 নাম : টেংৰিং গয়াৰী স্বামীৰ নাম: সন্তোলা গয়াৰী ঘৰ নং : ৭৭ বয়স : 42 লিঙ্গ : মহিলা	FQM1641254 ফটো উপলব্ধ
1062 নাম : সোমকোৰ দৈমাৰী পিতাৰ নাম: দেৱা দৈমাৰী ঘৰ নং : ৭৭ বয়স : 28 লিঙ্গ : পুৰুষ	FQM0472761 ফটো উপলব্ধ	1063 নাম : খোৱাই দৈমাৰী স্বামীৰ নাম: দেৱা দৈমাৰী ঘৰ নং : ৭৭ক বয়স : 41 লিঙ্গ : মহিলা	FQM0149849 ফটো উপলব্ধ	1064 নাম : বন্ধুৰাম দৈমাৰী পিতাৰ নাম: বাবুৰাম দৈমাৰী ঘৰ নং : ৭৮ বয়স : 54 লিঙ্গ : পুৰুষ	FQM1641265 ফটো উপলব্ধ
1065 নাম : চিত্ৰা দৈমাৰী স্বামীৰ নাম: বন্ধুৰাম দৈমাৰী ঘৰ নং : ৭৮ বয়স : 42 লিঙ্গ : মহিলা	FQM1641276 ফটো উপলব্ধ	1066 নাম : মহেশ্বৰ নাৰ্জাৰী পিতাৰ নাম: সনাম নাৰ্জাৰী ঘৰ নং : ৭৯ বয়স : 65 লিঙ্গ : পুৰুষ	FQM1641287 ফটো উপলব্ধ	1067 নাম : দাগে নাৰ্জাৰী স্বামীৰ নাম: মহেশ্বৰ নাৰ্জাৰী ঘৰ নং : ৭৯ বয়স : 59 লিঙ্গ : মহিলা	FQM1641298 ফটো উপলব্ধ
1068 নাম : মায়ালী মুচহাৰী স্বামীৰ নাম: হিৰিয়া মুচহাৰী ঘৰ নং : ৮০ বয়স : 28 লিঙ্গ : মহিলা	FQM0260513 ফটো উপলব্ধ	1069 নাম : পদ্মিণী দৈমাৰী স্বামীৰ নাম: বিকাশ নাৰ্জাৰী ঘৰ নং : ১১৮ বয়স : 23 লিঙ্গ : মহিলা	FQM0559872 ফটো উপলব্ধ	S 1070 নাম : আৰ্ণা বসুমতাৰী পিতাৰ নাম: বুদ্ধিং বসুমতাৰী ঘৰ নং : 125 বয়স : 50 লিঙ্গ : পুৰুষ	FQM0008441 ফটো উপলব্ধ
S 1071 নাম : অম্বে বসুমতাৰী স্বামীৰ নাম: আৰ্ণা বসুমতাৰী ঘৰ নং : 125 বয়স : 48 লিঙ্গ : মহিলা	FQM0008442 ফটো উপলব্ধ	S 1072 নাম : ৰঞ্জিত বসুমতাৰী পিতাৰ নাম: আৰ্ণা বসুমতাৰী ঘৰ নং : 125 বয়স : 22 লিঙ্গ : পুৰুষ	FQM1532209 ফটো উপলব্ধ	1073 নাম : ক্ষুদি ৰাম বসুমতাৰী পিতাৰ নাম: দেউলাসিং বসুমতাৰী ঘৰ নং : 126 বয়স : 55 লিঙ্গ : পুৰুষ	FQM0511451 ফটো উপলব্ধ
1074 নাম : ৰনজালি গয়াৰী স্বামীৰ নাম: উমা গয়াৰী ঘৰ নং : ১৫৪ বয়স : 25 লিঙ্গ : মহিলা	FQM0516575 ফটো উপলব্ধ	S2 1075 নাম : ৰেণু দৈমাৰী স্বামীৰ নাম: জোহাদাৰ গয়াৰী ঘৰ নং : 161 বয়স : 38 লিঙ্গ : মহিলা	FQM0008543 ফটো উপলব্ধ	1076 নাম : ফুলশ্ৰী ব্ৰহ্ম স্বামীৰ নাম: বিপুল ব্ৰহ্ম ঘৰ নং : 168 বয়স : 45 লিঙ্গ : মহিলা	FQM0260075 ফটো উপলব্ধ
1077 নাম : গোন গয়াৰী পিতাৰ নাম: সুংগা গয়াৰী ঘৰ নং : হাউচ নো - 23 বয়স : 20 লিঙ্গ : পুৰুষ	PIW0021048 ফটো উপলব্ধ	1078 নাম : বনজিত গয়াৰী পিতাৰ নাম: মেপালাসিং গয়াৰী ঘৰ নং : হাউচ নো - 27 বয়স : 21 লিঙ্গ : পুৰুষ	PIW0018234 ফটো উপলব্ধ	1079 নাম : ফৈ সালী গয়াৰী পিতাৰ নাম: মোৱাও গয়াৰী ঘৰ নং : ঘৰ নং 50 বয়স : 23 লিঙ্গ : মহিলা	PIW0014001 ফটো উপলব্ধ



1080	PIW0035485
নাম : বীনা বড়ো পিতাৰ নাম: খনছাই বড়ো ঘৰ নং : ধৰ নং 51 বয়স : 23 লিঙ্গ : মহিলা	ফটো উপলব্ধ

1081	PIW0035568
নাম : আলাইশ্ৰী বড়ো পিতাৰ নাম: খনছাই বড়ো ঘৰ নং : ধৰ নং 51 বয়স : 21 লিঙ্গ : মহিলা	ফটো উপলব্ধ

1082	PIW0112565
নাম : দেৰহসদ নাৰ্জাৰী পিতাৰ নাম: ধীৰেন নাৰ্জাৰী ঘৰ নং : না বয়স : 19 লিঙ্গ : পুৰুষ	ফটো উপলব্ধ



1083	1	PIW0144253
নাম : বিদ্যাত ৰায় পিতাৰ নাম : ৰঞ্জিত ৰায় ঘৰ নং : ১৪২ বয়স : 19 লিঙ্গ : পুৰুষ		
ফটো উপলব্ধ		

1084	1	PIW0143784
নাম : হাজৰ ৰহমান পিতাৰ নাম : ইছব আলী ঘৰ নং : ১২২ বয়স : 18 লিঙ্গ : পুৰুষ		
ফটো উপলব্ধ		

1085	1	PIW0144014
নাম : সম্ৰাট আলী পিতাৰ নাম : হাকিম উদ্দিন ঘৰ নং : ১৫ বয়স : 19 লিঙ্গ : পুৰুষ		
ফটো উপলব্ধ		

1086	1	PIW0148866
নাম : বিবিনা খাতুন পিতাৰ নাম : ৰহিছ উদ্দিন সেখ ঘৰ নং : ন02 দাখিন মকৰা বয়স : 18 লিঙ্গ : মহিলা		
ফটো উপলব্ধ		

1087	1	PIW0148577
নাম : নাছিব আলী পিতাৰ নাম : ৰবিয়াল আকন্দ ঘৰ নং : ১১৪ বয়স : 22 লিঙ্গ : পুৰুষ		
ফটো উপলব্ধ		

1088	1	PIW0148569
নাম : জহুৰউদ্দিন আলী পিতাৰ নাম : কাদেৰ আলী ঘৰ নং : ১১৪ বয়স : 18 লিঙ্গ : পুৰুষ		
ফটো উপলব্ধ		

1089	1	PIW0148544
নাম : দাদেৰ হাজোৱাৰী পিতাৰ নাম : সোলেদ হাজোৱাৰী ঘৰ নং : ৮ বয়স : 20 লিঙ্গ : মহিলা		
ফটো উপলব্ধ		

1090	1	PIW0148510
নাম : পল্লবী ৰায় পিতাৰ নাম : বিষ্ণু ৰায় ঘৰ নং : 129 বয়স : 19 লিঙ্গ : মহিলা		
ফটো উপলব্ধ		

1091	1	PIW0148718
নাম : আজিদুল আলী পিতাৰ নাম : ছাবান আলী ঘৰ নং : 117 ক বয়স : 18 লিঙ্গ : পুৰুষ		
ফটো উপলব্ধ		

1092	1	PIW0148775
নাম : ইছান ৰায় পিতাৰ নাম : অশোক ৰায় ঘৰ নং : 91 বয়স : 19 লিঙ্গ : পুৰুষ		
ফটো উপলব্ধ		

1093	1	PIW0148916
নাম : ফ ৰিদুল ইছলাম পিতাৰ নাম : আফতাব উদ্দিন ঘৰ নং : ঘৰ নং .54 বয়স : 18 লিঙ্গ : পুৰুষ		
ফটো উপলব্ধ		

1094	1	PIW0148825
নাম : জানৰা খাতুন পিতাৰ নাম : হাইদেৰ আলী ঘৰ নং : 33 বয়স : 26 লিঙ্গ : মহিলা		
ফটো উপলব্ধ		

1095	2	JGY9339837
নাম : ৰুমি ৰায় স্বামীৰ নাম : ধাৰেশ্বৰ ৰায় ঘৰ নং : 77 বয়স : 39 লিঙ্গ : মহিলা		
ফটো উপলব্ধ		

1096	2	FQM0008467
নাম : লক্ষী বালা স্বামীৰ নাম : বলৰাম ৰায় ঘৰ নং : ৭১ বয়স : 45 লিঙ্গ : মহিলা		
ফটো উপলব্ধ		

1097	2	FQM0008465
নাম : বলৰাম ৰায় পিতাৰ নাম : প্ৰসাদ ৰায় ঘৰ নং : ৭১ বয়স : 46 লিঙ্গ : পুৰুষ		
ফটো উপলব্ধ		

1098	2	FQM0505750
নাম : মহিৰাম ৰায় পিতাৰ নাম : বলোৰাম ৰায় ঘৰ নং : ৭১ বয়স : 24 লিঙ্গ : পুৰুষ		
ফটো উপলব্ধ		

1099	1	FQM1532209
নাম : ৰঞ্জিত বসুমতাৰী পিতাৰ নাম : আলী বসুমতাৰী ঘৰ নং : ১২৫ বয়স : 22 লিঙ্গ : পুৰুষ		
ফটো উপলব্ধ		

1100	1	FQM0008441
নাম : আলী বসুমতাৰী পিতাৰ নাম : বুদাং বসুমতাৰী ঘৰ নং : ১২৫ বয়স : 50 লিঙ্গ : পুৰুষ		
ফটো উপলব্ধ		

1101	1	FQM0008442
নাম : অম্বে বউসুমতাৰী স্বামীৰ নাম : আলী বসুমতাৰী ঘৰ নং : ১২৫ বয়স : 48 লিঙ্গ : মহিলা		
ফটো উপলব্ধ		

1102	2	FQM1532027
নাম : অনসলী বসুমতাৰী মাতৃৰ নাম : অম্বে বসুমতাৰী ঘৰ নং : ১২৫ বয়স : 24 লিঙ্গ : মহিলা		
ফটো উপলব্ধ		

1103	1	FQM1541919
নাম : কপিল ৰায় পিতাৰ নাম : মোহন ৰায় ঘৰ নং : ১০৮ বয়স : 38 লিঙ্গ : পুৰুষ		
ফটো উপলব্ধ		

1104	2	FQM6435503
নাম : দূতকুমাৰ ৰায় পিতাৰ নাম : যতীন ৰায় ঘৰ নং : ৬৪ বয়স : 51 লিঙ্গ : পুৰুষ		
ফটো উপলব্ধ		

1105	1	FQM0508689
নাম : দীপিকা ব্ৰহ্ম পিতাৰ নাম : দিলিপ ব্ৰহ্ম ঘৰ নং : ৪৪ বয়স : 23 লিঙ্গ : মহিলা		
ফটো উপলব্ধ		

1106	2	FQM1152602
নাম : বিশ্বজিৎ ৰায় পিতাৰ নাম : দূতকুমাৰ ৰায় ঘৰ নং : ৬৪ বয়স : 22 লিঙ্গ : পুৰুষ		
ফটো উপলব্ধ		

1107	2	FQM0008484
নাম : অনিমা ৰায় স্বামীৰ নাম : কুমুদ ৰায় ঘৰ নং : ১৩৩ বয়স : 55 লিঙ্গ : মহিলা		
ফটো উপলব্ধ		

1108	1	PIW0156208
নাম : আকলিমা খাতুন স্বামীৰ নাম : মহিবুল আলী ঘৰ নং : ১৪৩ বয়স : 19 লিঙ্গ : মহিলা		
ফটো উপলব্ধ		

1109	1	PIW0157941
নাম : তাজমিনা খাতুন স্বামীৰ নাম : হাবিজুল ইছলাম ঘৰ নং : ৩০ বয়স : 19 লিঙ্গ : মহিলা		
ফটো উপলব্ধ		

1110	1	PIW0157933
নাম : আব্দুল ছালাম পিতাৰ নাম : আব্দুল কাদেৰ ঘৰ নং : 39 বয়স : 18 লিঙ্গ : পুৰুষ		
ফটো উপলব্ধ		

1111	1	PIW0158022
নাম : পুনম সত্ৰধৰ স্বামীৰ নাম : বিশ্বনাথ বিশ্বাস ঘৰ নং : 13 বয়স : 27 লিঙ্গ : মহিলা		
ফটো উপলব্ধ		

1112	1	PIW0161505
নাম : গৌৰী সত্ৰধৰ স্বামীৰ নাম : ফনিদ্ৰ ৰায় ঘৰ নং : ঘৰ নং 128 বয়স : 33 লিঙ্গ : মহিলা		
ফটো উপলব্ধ		



1113	1	PIW0164848	ফটো উপলব্ধ	নাম : পদ্মা দাস স্বামীৰ নাম : অতুল দাস ঘৰ নং : 4 বয়স : 54 লিঙ্গ : মহিলা
1114	1	PIW0165530	ফটো উপলব্ধ	নাম : আজিজুল আলী পিতাৰ নাম : শুকুৰ আলী ঘৰ নং : 121 বয়স : 18 লিঙ্গ : পুৰুষ
1115	1	PIW0166728	ফটো উপলব্ধ	নাম : আদৰজান খাতুন পিতাৰ নাম : আকতাৰি আলী ঘৰ নং : 122 বয়স : 18 লিঙ্গ : মহিলা
1116	1	PIW0166710	ফটো উপলব্ধ	নাম : অনিল বড়ো পিতাৰ নাম : ৰোহেন বড়ো ঘৰ নং : 181 বয়স : 18 লিঙ্গ : পুৰুষ
1117	1	PIW0166694	ফটো উপলব্ধ	নাম : মৰমী ৰায় পিতাৰ নাম : প্ৰদীপ ৰায় ঘৰ নং : 100 বয়স : 26 লিঙ্গ : মহিলা
1118	2	FQM0008475	ফটো উপলব্ধ	নাম : সঞ্জয় ৰায় পিতাৰ নাম : অমৃত ৰায় ঘৰ নং : 16 বয়স : 46 লিঙ্গ : পুৰুষ
1119	2	FQM0528000	ফটো উপলব্ধ	নাম : হিৰন্ময় ৰায় পিতাৰ নাম : শৰত ৰায় ঘৰ নং : 58 বয়স : 25 লিঙ্গ : পুৰুষ
1120	1	FQM0283895	ফটো উপলব্ধ	নাম : চন্দনা খাকলাৰী পিতাৰ নাম : লোকেন খাকলাৰী ঘৰ নং : 141 বয়স : 37 লিঙ্গ : মহিলা
1121	2	FQM0523241	ফটো উপলব্ধ	নাম : ৰৌয়মু দৈমাৰী পিতাৰ নাম : গম্বুৰু দৈমাৰী ঘৰ নং : 10 বয়স : 24 লিঙ্গ : পুৰুষ
1122	2	FQM0109900	ফটো উপলব্ধ	নাম : জয়মতী নাৰ্জাৰি স্বামীৰ নাম : ধৰ্ম নাৰ্জাৰি ঘৰ নং : 10 বয়স : 29 লিঙ্গ : মহিলা
1123	1	PIW0173062	ফটো উপলব্ধ	নাম : মৰ্জিনা বেগম স্বামীৰ নাম : ৰস্তম আলী ঘৰ নং : 128 বয়স : 20 লিঙ্গ : মহিলা
1124	1	PIW0173138	ফটো উপলব্ধ	নাম : মাছুমা বেগম স্বামীৰ নাম : জহুৰুল আকন্দ ঘৰ নং : 118 বয়স : 20 লিঙ্গ : মহিলা
1125	2	PIW0173245	ফটো উপলব্ধ	নাম : বুবশী বসুমতাৰী স্বামীৰ নাম : মিথিংগা বড়ো ঘৰ নং : 51 বয়স : 22 লিঙ্গ : মহিলা
#2 1126	1	PIW0173286	ফটো উপলব্ধ	নাম : মফিদা খাতুন স্বামীৰ নাম : ৰবিউল ইছলাম ঘৰ নং : 29 বয়স : 22 লিঙ্গ : মহিলা
1127	1	PIW0173310	ফটো উপলব্ধ	নাম : মমতাজ খাতুন পিতাৰ নাম : জবান আলী ঘৰ নং : 118 বয়স : 19 লিঙ্গ : মহিলা
1128	1	PIW0173328	ফটো উপলব্ধ	নাম : জানকী খাতুন স্বামীৰ নাম : আকবৰ আলী ঘৰ নং : ঘৰ নং. 35 বয়স : 22 লিঙ্গ : মহিলা
1129	2	PIW0173344	ফটো উপলব্ধ	নাম : কনিকা হাজোৱাৰী নাৰ্জাৰি স্বামীৰ নাম : সাইখং হাজোৱাৰী ঘৰ নং : 8 বয়স : 24 লিঙ্গ : মহিলা
1130	1	PIW0173369	ফটো উপলব্ধ	নাম : সজিত দাস পিতাৰ নাম : পুন্না দাস ঘৰ নং : ঘৰ নং. 11 বয়স : 19 লিঙ্গ : পুৰুষ
1131	1	PIW0173419	ফটো উপলব্ধ	নাম : মিনাৰা বেগম স্বামীৰ নাম : ছফিকুল ইছলাম ঘৰ নং : ঘৰ নং. 27 বয়স : 18 লিঙ্গ : মহিলা
1132	2	FQM1923973	ফটো উপলব্ধ	নাম : ৰুণ্ডং বসুমতাৰী পিতাৰ নাম : সৈয়্যৰ বসুমতাৰী ঘৰ নং : 17 বয়স : 36 লিঙ্গ : পুৰুষ
1133	2	FQM0086090	ফটো উপলব্ধ	নাম : সুনিল গয়াৰী পিতাৰ নাম : দাৰা গয়াৰী ঘৰ নং : 22 বয়স : 27 লিঙ্গ : পুৰুষ
1134	2	FQM1457423	ফটো উপলব্ধ	নাম : দাইমু গয়াৰী স্বামীৰ নাম : সুনীল গয়াৰী ঘৰ নং : 22 বয়স : 25 লিঙ্গ : মহিলা
1135	2	FQM0381368	ফটো উপলব্ধ	নাম : ৰঞ্জন দৈমাৰী পিতাৰ নাম : সাইনাল দৈমাৰী ঘৰ নং : 00 বয়স : 25 লিঙ্গ : পুৰুষ
1136	2	FQM0085902	ফটো উপলব্ধ	নাম : ৰাজা বসুমতাৰী পিতাৰ নাম : সৈলতাই বসুমতাৰী ঘৰ নং : 5 বয়স : 27 লিঙ্গ : পুৰুষ
1137	2	FQM1434448	ফটো উপলব্ধ	নাম : অজিত বসুমতাৰী পিতাৰ নাম : নিৰ্মল বসুমতাৰী ঘৰ নং : 96 বয়স : 22 লিঙ্গ : পুৰুষ
1138	2	FQM0261263	ফটো উপলব্ধ	নাম : মীথিংগা দৈমাৰী পিতাৰ নাম : দেৱুা দৈমাৰী ঘৰ নং : 99 বয়স : 25 লিঙ্গ : পুৰুষ
1139	2	FQM7835429	ফটো উপলব্ধ	নাম : ইন্দিৰা বসুমতাৰী স্বামীৰ নাম : সুজীত বসুমতাৰী ঘৰ নং : 31 বয়স : 46 লিঙ্গ : মহিলা
1140	2	FQM1134204	ফটো উপলব্ধ	নাম : আশা বসুমতাৰী স্বামীৰ নাম : বাবু বসুমতাৰী ঘৰ নং : 6 বয়স : 33 লিঙ্গ : মহিলা
1141	2	FQM7835418	ফটো উপলব্ধ	নাম : সুজীত বসুমতাৰী পিতাৰ নাম : মেৰিৎ বসুমতাৰী ঘৰ নং : 31 বয়স : 48 লিঙ্গ : পুৰুষ
1142	2	FQM0078030	ফটো উপলব্ধ	নাম : মহাদেৱ দৈমাৰী পিতাৰ নাম : নবীন দৈমাৰী ঘৰ নং : নং 3 হাইনাৰী নতুনমাটি বয়স : 27 লিঙ্গ : পুৰুষ



1143	2	FQM0258087	ফটো উপলব্ধ	1144	2	FQM0242479	ফটো উপলব্ধ	1145	2	FQM0545236	ফটো উপলব্ধ
নাম : বুদ্ধদেব দৈমাৰী পিতাৰ নাম: নবীন দৈমাৰী ঘৰ নং : 4 বয়স : 30 লিঙ্গ : পুৰুষ				নাম : মেটন দৈমাৰী পিতাৰ নাম: চাইনাল দৈমাৰী ঘৰ নং : 30 বয়স : 35 লিঙ্গ : পুৰুষ				নাম : কাতিৰাম বসুমতাৰী পিতাৰ নাম: বুলংগ বসুমতাৰী ঘৰ নং : 74 বয়স : 34 লিঙ্গ : পুৰুষ			
1146	2	FQM0261255	ফটো উপলব্ধ	1147	2	PIW0034009	ফটো উপলব্ধ	1148	2	FQM1123694	ফটো উপলব্ধ
নাম : নিজেম বসুমতাৰী পিতাৰ নাম: বলেন বসুমতাৰী ঘৰ নং : 57 বয়স : 30 লিঙ্গ : পুৰুষ				নাম : ৰিপা বসুমতাৰী স্বামীৰ নাম: নিজেম বসুমতাৰী ঘৰ নং : 57 বয়স : 30 লিঙ্গ : মহিলা				নাম : অঞ্জলী বসুমতাৰী স্বামীৰ নাম: বিনাথি বসুমতাৰী ঘৰ নং : 59 বয়স : 36 লিঙ্গ : মহিলা			
1149	2	FQM0008206	ফটো উপলব্ধ	1150	2	FQM0271437	ফটো উপলব্ধ	1151	2	FQM1134089	ফটো উপলব্ধ
নাম : গনেশ বড়ো পিতাৰ নাম: পৰন বড়ো ঘৰ নং : 52 B বয়স : 34 লিঙ্গ : পুৰুষ				নাম : কবিতা বড়ো স্বামীৰ নাম: গনেশ বড়ো ঘৰ নং : 52 বয়স : 30 লিঙ্গ : মহিলা				নাম : ধনেশ্বৰী বসুমতাৰী স্বামীৰ নাম: ৰাজা বসুমতাৰী ঘৰ নং : 5 বয়স : 27 লিঙ্গ : মহিলা			
1152	2	FQM0008228	ফটো উপলব্ধ	1153	2	FQM0274969	ফটো উপলব্ধ	1154	2	FQM0086892	ফটো উপলব্ধ
নাম : গোপাল বায়ন পিতাৰ নাম: প্ৰানকৃষ্ণ বায়ন ঘৰ নং : 96 বয়স : 31 লিঙ্গ : পুৰুষ				নাম : ইন্দিৰা বসুমতাৰী স্বামীৰ নাম: লচন বসুমতাৰী ঘৰ নং : 59 বয়স : 35 লিঙ্গ : মহিলা				নাম : সোমাদান গয়াৰী পিতাৰ নাম: চুঙা গয়াৰী ঘৰ নং : 29 বয়স : 27 লিঙ্গ : পুৰুষ			
1155	2	FQM0008133	ফটো উপলব্ধ	1156	2	FQM0283168	ফটো উপলব্ধ	1157	2	FQM1191154	ফটো উপলব্ধ
নাম : নিৰজনী দৈমাৰী স্বামীৰ নাম: মিঠুন দৈমাৰী ঘৰ নং : 30 বয়স : 31 লিঙ্গ : মহিলা				নাম : প্ৰমিলা বসুমতাৰী স্বামীৰ নাম: নেৰ্চটান বসুমতাৰী ঘৰ নং : 68 বয়স : 27 লিঙ্গ : মহিলা				নাম : পিংকি বসুমতাৰী স্বামীৰ নাম: সমাদান গয়াৰী ঘৰ নং : 29 বয়স : 24 লিঙ্গ : মহিলা			
1158	2	FQM0109892	ফটো উপলব্ধ	1159	2	FQM0083691	ফটো উপলব্ধ	1160	2	FQM0278168	ফটো উপলব্ধ
নাম : আনজিলা স্বৰ্গীয়াৰী স্বামীৰ নাম: প্ৰদীপ স্বৰ্গীয়াৰী ঘৰ নং : 60 A বয়স : 42 লিঙ্গ : মহিলা				নাম : প্ৰদীপ স্বৰ্গীয়াৰী পিতাৰ নাম: সৰ্বেশ্বৰ স্বৰ্গীয়াৰী ঘৰ নং : 60 A বয়স : 46 লিঙ্গ : পুৰুষ				নাম : সৈমদৈন স্বৰ্গীয়াৰী পিতাৰ নাম: প্ৰদীপ স্বৰ্গীয়াৰী ঘৰ নং : 60 A বয়স : 27 লিঙ্গ : পুৰুষ			
1161	2	FQM1354463	ফটো উপলব্ধ	1162	2	FQM0277848	ফটো উপলব্ধ	1163	2	FQM0006812	ফটো উপলব্ধ
নাম : গেৰেমছা স্বৰ্গীয়াৰী পিতাৰ নাম: প্ৰদীপ স্বৰ্গীয়াৰী ঘৰ নং : 60 A বয়স : 24 লিঙ্গ : পুৰুষ				নাম : অৰনা এউপ্ৰাস্হাৰী স্বামীৰ নাম: সম্ভাৰ এউপ্ৰাস্হাৰী ঘৰ নং : 60 খ বয়স : 38 লিঙ্গ : মহিলা				নাম : স্বত্নলী বড়ো পিতাৰ নাম: বলেন মুছাহাৰী ঘৰ নং : 52 বয়স : 38 লিঙ্গ : মহিলা			
1164	2	FQM0108035	ফটো উপলব্ধ	1165	2	FQM0281287	ফটো উপলব্ধ	1166	2	FQM1243542	ফটো উপলব্ধ
নাম : সৌমখৌৰ নাৰ্জাৰী পিতাৰ নাম: পূৰণ নাৰ্জাৰী ঘৰ নং : 52 বয়স : 31 লিঙ্গ : পুৰুষ				নাম : উদাং বসুমতাৰী পিতাৰ নাম: বাঁদুং বসুমতাৰী ঘৰ নং : 65 বয়স : 38 লিঙ্গ : পুৰুষ				নাম : সনিমা বসুমতাৰী স্বামীৰ নাম: উদাং বসুমতাৰী ঘৰ নং : 65 বয়স : 40 লিঙ্গ : মহিলা			
1167	2	FQM2041077	ফটো উপলব্ধ	1168	2	FQM0282939	ফটো উপলব্ধ	1169	2	FQM0280487	ফটো উপলব্ধ
নাম : অনসুলী গয়াৰী স্বামীৰ নাম: অলংবাৰ গয়াৰী ঘৰ নং : 68 বয়স : 23 লিঙ্গ : মহিলা				নাম : চনৰেচন বড়ো পিতাৰ নাম: হোগৌম বড়ো ঘৰ নং : 68 বয়স : 37 লিঙ্গ : পুৰুষ				নাম : অলংবাৰ গয়াৰী পিতাৰ নাম: কমল গয়াৰী ঘৰ নং : 68 বয়স : 35 লিঙ্গ : পুৰুষ			
1170	2	FQM0544817	ফটো উপলব্ধ	1171	2	PIW0138024	ফটো উপলব্ধ	1172	2	FQM0082743	ফটো উপলব্ধ
নাম : এৰাগডাও ব্ৰহ্ম পিতাৰ নাম: চন্দ্ৰ ব্ৰহ্ম ঘৰ নং : 16 বয়স : 26 লিঙ্গ : পুৰুষ				নাম : ফৈসালি বসুমতাৰী স্বামীৰ নাম: ৰাজা বসুমতাৰী ঘৰ নং : 16 বয়স : 25 লিঙ্গ : মহিলা				নাম : ৰাজা বসুমতাৰী পিতাৰ নাম: মণ্ডল বসুমতাৰী ঘৰ নং : 28 বয়স : 31 লিঙ্গ : পুৰুষ			



1173	2	FQM0458471	ফটো উপলব্ধ	1174	2	PIW0070318	ফটো উপলব্ধ	1175	1	FQM2041374	ফটো উপলব্ধ
নাম : জয়ন্তী গয়াৰী স্বামীৰ নাম : কমল গয়াৰী ঘৰ নং : ৬৪ বয়স : 69 লিঙ্গ : মহিলা				নাম : বমৈনা বসুমতাৰী পিতাৰ নাম : গেল্লা ঘৰ নং : ২৭ বয়স : 20 লিঙ্গ : মহিলা				নাম : আয়নাল হক পিতাৰ নাম : সহিদুল ইছলাম ঘৰ নং : ঘৰ নং 43 বয়স : 22 লিঙ্গ : পুৰুষ			
1176	2	FQM0304907	ফটো উপলব্ধ	1177	2	FQM1457654	ফটো উপলব্ধ	1178	2	FQM0545376	ফটো উপলব্ধ
নাম : চৌহাৰ বসুমতাৰী স্বামীৰ নাম : গেল্লা বসুমতাৰী ঘৰ নং : ২৭ বয়স : 27 লিঙ্গ : মহিলা				নাম : সুমাইনা বসুমতাৰী পিতাৰ নাম : গেল্লা বসুমতাৰী ঘৰ নং : ২৭ বয়স : 22 লিঙ্গ : মহিলা				নাম : নিত্ৰা নাৰ্জাৰী স্বামীৰ নাম : সোমখৌৰ নাৰ্জাৰী ঘৰ নং : ১০ বয়স : 32 লিঙ্গ : মহিলা			
1179	2	FQM0008222	ফটো উপলব্ধ	1180	2	FQM0490094	ফটো উপলব্ধ	1181	2	FQM0008443	ফটো উপলব্ধ
নাম : পুৰতি বালা পিতাৰ নাম : প্ৰাণকৃষ্ণ বায়ন ঘৰ নং : ৭৬ বয়স : 58 লিঙ্গ : মহিলা				নাম : সমৰ বসুমতাৰী পিতাৰ নাম : বুলিং বাসুমত্ৰী ঘৰ নং : ৭৪ বয়স : 32 লিঙ্গ : পুৰুষ				নাম : ৰবিৰাম বসুমতাৰী পিতাৰ নাম : বুদ্ধিং বসুমতাৰী ঘৰ নং : ২৬ বয়স : 39 লিঙ্গ : পুৰুষ			
1182	2	FQM0008448	ফটো উপলব্ধ	1183	2	PIW0038273	ফটো উপলব্ধ	1184	2	FQM0080341	ফটো উপলব্ধ
নাম : আঠাৰী বসুমতাৰী স্বামীৰ নাম : বুদ্ধিৰাম ঘৰ নং : ২৩ বয়স : 58 লিঙ্গ : মহিলা				নাম : খুপৰা বসুমতাৰী পিতাৰ নাম : খংগৰ বসুমতাৰী ঘৰ নং : ৫৭ বয়স : 62 লিঙ্গ : পুৰুষ				নাম : মিঠিছাৰ বসুমতাৰী পিতাৰ নাম : বুদ্ধি ৰাম বসুমতাৰী ঘৰ নং : ২৩ বয়স : 27 লিঙ্গ : পুৰুষ			
1185	2	FQM0065177	ফটো উপলব্ধ	1186	2	FQM0008221	ফটো উপলব্ধ	1187	2	VBB0002956	ফটো উপলব্ধ
নাম : নিবাৰী মুছাহাৰী স্বামীৰ নাম : পূৰ্ণ মুছাহাৰী ঘৰ নং : ২২২ বয়স : 38 লিঙ্গ : মহিলা				নাম : প্ৰাণকৃষ্ণ বায়ন পিতাৰ নাম : উত্তম চন্দ্ৰ বায়ন ঘৰ নং : ৭৬ বয়স : 81 লিঙ্গ : পুৰুষ				নাম : ডিম্পী ৰায় মাতৃৰ নাম : মালিনা বালা ৰায় ঘৰ নং : ৯৮ বয়স : 22 লিঙ্গ : মহিলা			
1188	2	FQM0304568	ফটো উপলব্ধ	1189	2	PIW0037499	ফটো উপলব্ধ	1190	2	FQM0462804	ফটো উপলব্ধ
নাম : গেল্লা বসুমতাৰী পিতাৰ নাম : কমলা বসুমতাৰী ঘৰ নং : ২৭ বয়স : 37 লিঙ্গ : পুৰুষ				নাম : ননিথা দৈমাৰী পিতাৰ নাম : বনধুৰাম দৈমাৰী ঘৰ নং : ৭৩ বয়স : 20 লিঙ্গ : মহিলা				নাম : অলকা বসুমতাৰী স্বামীৰ নাম : ৰবিৰাম বসুমতাৰী ঘৰ নং : ২৬ বয়স : 28 লিঙ্গ : মহিলা			
1191	2	FQM0008440	ফটো উপলব্ধ	1192	2	FQM2030195	ফটো উপলব্ধ	1193	2	FQM0156539	ফটো উপলব্ধ
নাম : খনি বসুমতাৰী স্বামীৰ নাম : বুদ্ধিং বসুমতাৰী ঘৰ নং : ২৬ বয়স : 71 লিঙ্গ : মহিলা				নাম : ৰঞ্জিত মুছাহাৰী পিতাৰ নাম : মনৰঞ্জন মুছাহাৰী ঘৰ নং : 136 বয়স : 22 লিঙ্গ : পুৰুষ				নাম : প্ৰিয়া বসুমতাৰী স্বামীৰ নাম : বিৰদাও বসুমতাৰী ঘৰ নং : ২৮ বয়স : 29 লিঙ্গ : মহিলা			
1194	2	FQM0110080	ফটো উপলব্ধ	1195	2	FQM5936287	ফটো উপলব্ধ				
নাম : ৰেখা ৰাণী পিতাৰ নাম : দাওৰাই বসুমতাৰী ঘৰ নং : ৩২ বয়স : 32 লিঙ্গ : মহিলা				নাম : পূৰ্ণা মুছাহাৰী পিতাৰ নাম : জংখলা মুছাহাৰী ঘৰ নং : ২২২ বয়স : 48 লিঙ্গ : পুৰুষ							



1196	1	PIW0189381
নাম : প্ৰিয়ংকা ৰায় পিতাৰ নাম: ধনঞ্জয় ৰায় ঘৰ নং : ১২৯ বয়স : 18 লিঙ্গ : মহিলা		
ফটো উপলব্ধ		

1197	2	PIW0189407
নাম : পূৰ্ণিমা নাৰ্জাৰী স্বামীৰ নাম: ৰীংকহংগ নাৰ্জাৰী ঘৰ নং : ৫৪ বয়স : 19 লিঙ্গ : মহিলা		
ফটো উপলব্ধ		

1198	1	PIW0190504
নাম : ছাইনা খাতুন স্বামীৰ নাম: নুৰমহম্মদ আলী ঘৰ নং : ৫০ বয়স : 19 লিঙ্গ : মহিলা		
ফটো উপলব্ধ		

1199	1	PIW0190165
নাম : অঞ্জলী ব্ৰহ্ম পিতাৰ নাম: চন্দ্ৰ ব্ৰহ্ম ঘৰ নং : 16 বয়স : 20 লিঙ্গ : মহিলা		
ফটো উপলব্ধ		

1200	1	JGY0254573
নাম : আজিৰন নেছা পিতাৰ নাম: জুব্বাৰ আলী ঘৰ নং : ১১৭ বয়স : 43 লিঙ্গ : মহিলা		
ফটো উপলব্ধ		

1201	2	PIW0192971
নাম : দৈমালা ঔৱাৰী পিতাৰ নাম: খাত্ৰেব ঔৱাৰী ঘৰ নং : 1 বয়স : 21 লিঙ্গ : পুৰুষ		
ফটো উপলব্ধ		

1202	2	FQM1222355
নাম : তপন ৰায় পিতাৰ নাম: নিবারণ ৰায় ঘৰ নং : ৬৪ বয়স : 22 লিঙ্গ : পুৰুষ		
ফটো উপলব্ধ		

1203	2	FQM2022895
নাম : বিউটি বসুমতাৰী স্বামীৰ নাম: হেগিম বসুমতাৰী ঘৰ নং : ১৪ বয়স : 22 লিঙ্গ : মহিলা		
ফটো উপলব্ধ		

1204	2	FQM0225813
নাম : ফুংকা নাৰ্জাৰী পিতাৰ নাম: গেনা ৰাম নাৰ্জাৰী ঘৰ নং : ১৪ বয়স : 26 লিঙ্গ : পুৰুষ		
ফটো উপলব্ধ		

1205	2	FQM0259762
নাম : নবিন চন্দ্ৰ পিতাৰ নাম: মহেন্দ্ৰ চন্দ্ৰ ৰায় ঘৰ নং : ৮৬ বয়স : 26 লিঙ্গ : পুৰুষ		
ফটো উপলব্ধ		

1206	2	PIW0194936
নাম : কানসমিতা দেবী স্বামীৰ নাম: মহিৰাম ৰায় ঘৰ নং : ৪২৩ বয়স : 23 লিঙ্গ : মহিলা		
ফটো উপলব্ধ		

ভোটাৰৰ সাৰাংশ

A) ভোটাৰৰ সংখ্যা

	তালিকাৰ প্ৰকাৰ	তালিকাৰ চিনাক্তকৰণ	ভোটাৰৰ সংখ্যা							
			পুৰুষ	মহিলা	৩য় লিঙ্গ	মুঠ				
I	মূল তালিকা	মূল তালিকা	বিশেষ সংশোধন, 2026 চনৰ পূৰ্বৰ 2025 চনৰ মূল তালিকাৰ লগত থকা সংযোজন সমূহ একত্ৰিতকৰন কৰা তালিকা।				545	537	0	1082
II	যোগ তালিকা	পৰিপূৰক 1	বিশেষ সংক্ষিপ্ত সংশোধন, 2026				55	58	0	113
		পৰিপূৰক 2	অনবিচ্ছিন্ন সংশোধন 2026				4	7	0	11
			মুঠ				59	65	0	124
III	বিয়োজন তালিকা	পৰিপূৰক 1	বিশেষ সংক্ষিপ্ত সংশোধন, 2026				42	49	0	91
		পৰিপূৰক 2	অনবিচ্ছিন্ন সংশোধন 2026				0	1	0	1
			মুঠ				42	50	0	92
IV	লিংগ ক্ষেত্ৰত পৰিবৰ্তনৰ বাবে পাৰ্থক্য					0	0	0	0	
এই সংশোধনৰ পিছত ভোটাৰ তালিকাত ভোটাৰৰ মুঠ সংখ্যা (I+II-III+IV)						562	552	0	1114	

B) শুধৰনীৰ সংখ্যা

তালিকাৰ প্ৰকাৰ	তালিকাৰ চিনাক্তকৰণ	শুধৰনীৰ সংখ্যা
পৰিপূৰক 1	বিশেষ সংক্ষিপ্ত সংশোধন, 2026	17
পৰিপূৰক 2	অনবিচ্ছিন্ন সংশোধন 2026	3
	মুঠ	20

নিৰ্বাচক পঞ্জীয়ন বিষয়াৰ স্বাক্ষৰ

E-মৃত, S-স্থানান্তৰিত/ বাসস্থান পৰিবৰ্তন, R-প্ৰতিলিপি, M-নিখোজ, Q-অযোগ্য