



ভোটাৰ তালিকা 2026 S03 অসম

| বিধানসভা সমষ্টিৰ নম্বৰ, নাম আৰু সংৰক্ষণৰ স্থিতি : 23 - চেঙা (সাধাৰণ) | | খণ্ড নং : 86 | | | | | | | | | | | | | | | | | | | |
|--|--|---|--------|-----------|-----|--------------|------------|----------|---|-------|-----------|------------|-------------------|------|---------------------------------|-----------|-------------------|------|----------|--------|----------|
| এই বিধানসভা সমষ্টিত কোন সংসদীয় সমষ্টিৰ অন্তৰ্গত তাৰ নম্বৰ, নাম আৰু সংৰক্ষণ স্থিতি : 2 - ধুবুৰী (সাধাৰণ) | | | | | | | | | | | | | | | | | | | | | |
| 1. সংশোধনৰ বিৱৰণ | | | | | | | | | | | | | | | | | | | | | |
| সংশোধনৰ বছৰ | 2026 | তালিকাৰ চিনাক্তকৰণ | | | | | | | | | | | | | | | | | | | |
| ভিত্তি তাৰিখ | 01-04-2026 | বিশেষ সংশোধন, 2026 চনৰ পূৰ্বৰ 2025 চনৰ মূল তালিকাৰ লগত থকা সংযোজন সমূহ একত্ৰিতকৰণ কৰা তালিকা। | | | | | | | | | | | | | | | | | | | |
| সংশোধনৰ প্ৰকাৰ | বিশেষ সংশোধন 2026 | | | | | | | | | | | | | | | | | | | | |
| প্ৰকাশনৰ তাৰিখ | 23-03-2026 | | | | | | | | | | | | | | | | | | | | |
| 2. খণ্ড আৰু ভোটগ্ৰহন কেন্দ্ৰৰ বিৱৰণ | | | | | | | | | | | | | | | | | | | | | |
| খণ্ডৰ অন্তৰ্গত এলেকা সমূহৰ নম্বৰ আৰু নাম | | | | | | | | | | | | | | | | | | | | | |
| 1-ভাতকুছি | <table border="1" style="width: 100%; border-collapse: collapse;"> <tr> <td>মূল চহৰ/গাওঁ</td> <td>: ভাত কুছি</td> </tr> <tr> <td>ৱাৰ্ড নং</td> <td>:</td> </tr> <tr> <td>ডাকঘৰ</td> <td>: ভাতকুচি</td> </tr> <tr> <td>পুলিচ থানা</td> <td>: বৰপেটা সদৰ থানা</td> </tr> <tr> <td>ব্লক</td> <td>: মন্দিয়া উন্নয়ন খণ্ড (অংশ ১)</td> </tr> <tr> <td>ৰাজহ চক্ৰ</td> <td>: বাঘবৰ ৰাজহ চক্ৰ</td> </tr> <tr> <td>জিলা</td> <td>: বৰপেটা</td> </tr> <tr> <td>পিনকোড</td> <td>: 781314</td> </tr> </table> | | | | | মূল চহৰ/গাওঁ | : ভাত কুছি | ৱাৰ্ড নং | : | ডাকঘৰ | : ভাতকুচি | পুলিচ থানা | : বৰপেটা সদৰ থানা | ব্লক | : মন্দিয়া উন্নয়ন খণ্ড (অংশ ১) | ৰাজহ চক্ৰ | : বাঘবৰ ৰাজহ চক্ৰ | জিলা | : বৰপেটা | পিনকোড | : 781314 |
| মূল চহৰ/গাওঁ | : ভাত কুছি | | | | | | | | | | | | | | | | | | | | |
| ৱাৰ্ড নং | : | | | | | | | | | | | | | | | | | | | | |
| ডাকঘৰ | : ভাতকুচি | | | | | | | | | | | | | | | | | | | | |
| পুলিচ থানা | : বৰপেটা সদৰ থানা | | | | | | | | | | | | | | | | | | | | |
| ব্লক | : মন্দিয়া উন্নয়ন খণ্ড (অংশ ১) | | | | | | | | | | | | | | | | | | | | |
| ৰাজহ চক্ৰ | : বাঘবৰ ৰাজহ চক্ৰ | | | | | | | | | | | | | | | | | | | | |
| জিলা | : বৰপেটা | | | | | | | | | | | | | | | | | | | | |
| পিনকোড | : 781314 | | | | | | | | | | | | | | | | | | | | |
| 3. ভোটগ্ৰহন কেন্দ্ৰৰ বিৱৰণ | | | | | | | | | | | | | | | | | | | | | |
| ভোটগ্ৰহন কেন্দ্ৰৰ নম্বৰ আৰু নাম : | ভোটগ্ৰহন কেন্দ্ৰৰ প্ৰকাৰ (পুৰুষ/মহিলা/সাধাৰণ) | | সাধাৰণ | | | | | | | | | | | | | | | | | | |
| 86 - 1170 নং ভাতকুছি এল পি স্কুল (বাঁও অংশ) | খণ্ডৰ অন্তৰ্গত সহায়ক ভোটগ্ৰহন কেন্দ্ৰৰ সংখ্যা : | | 0 | | | | | | | | | | | | | | | | | | |
| ভোটগ্ৰহন কেন্দ্ৰৰ ঠিকনা : | | | | | | | | | | | | | | | | | | | | | |
| ১১৭০ নং ভাতকুছী এল পি স্কুল, 2, ভাতকুছী | | | | | | | | | | | | | | | | | | | | | |
| 4. ভোটাৰৰ সংখ্যা | | | | | | | | | | | | | | | | | | | | | |
| আৰম্ভনি ক্ৰমিক নং | শেষ ক্ৰমিক নং | মুঠ ভোটাৰ | | | | | | | | | | | | | | | | | | | |
| | | পুৰুষ | মহিলা | ৩য় লিঙ্গ | মুঠ | | | | | | | | | | | | | | | | |
| 1 | 641 | 324 | 309 | 0 | 633 | | | | | | | | | | | | | | | | |

নিৰ্বাচক পঞ্জীয়ন বিষয়াৰ স্বাক্ষৰ



Nazri Naksha



Google Map View



Polling Station Building Front View



ভোটগ্ৰহন কেন্দ্ৰৰ সন্মুখৰ দৃশ্য



Cad View

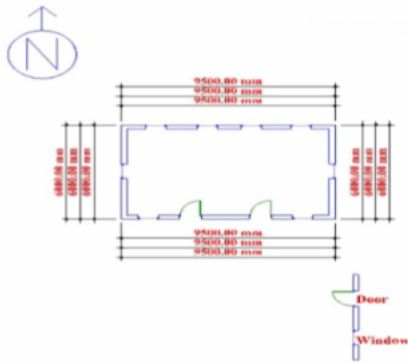

Key MAP View

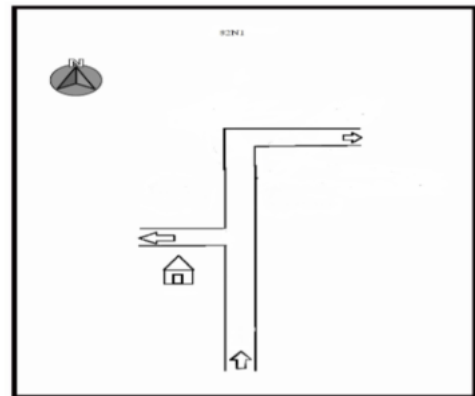



| | | | | | |
|--|--------------------------|---|--------------------------|---|--------------------------|
| 1 নাম : ছাবজান নেছা স্বামীৰ নাম : নাটু খান ঘৰ নং : ২৩ বয়স : 67 লিঙ্গ : মহিলা | HTN0099119 ফটো উপলব্ধ | 2 নাম : ছাদেক খান পিতাৰ নাম : নাটু খান ঘৰ নং : ২৩ বয়স : 42 লিঙ্গ : পুৰুষ | HTN0099226 ফটো উপলব্ধ | 3 নাম : ছাহেদ খান পিতাৰ নাম : নাটু খান ঘৰ নং : ২৩ বয়স : 34 লিঙ্গ : পুৰুষ | HTN0099317 ফটো উপলব্ধ |
| 4 নাম : বাশিদা আহমেদ স্বামীৰ নাম : ছাদেক খান ঘৰ নং : ২৩ বয়স : 31 লিঙ্গ : মহিলা | HTN0099325 ফটো উপলব্ধ | 5 নাম : আকেলা খাতুন স্বামীৰ নাম : ছাহেদ খান ঘৰ নং : ২৩ বয়স : 31 লিঙ্গ : মহিলা | HTN0314385 ফটো উপলব্ধ | 6 নাম : অহেদ খান পিতাৰ নাম : নাটু খান ঘৰ নং : ২৩ বয়স : 30 লিঙ্গ : পুৰুষ | HTN0314435 ফটো উপলব্ধ |
| 7 নাম : জৰিপ উদ্দিন পিতাৰ নাম : কদম আলী ঘৰ নং : ২৫ বয়স : 57 লিঙ্গ : পুৰুষ | HTN0111419 ফটো উপলব্ধ | 8 নাম : ফৰমান আলী পিতাৰ নাম : কদম আলী ঘৰ নং : ২৫ বয়স : 53 লিঙ্গ : পুৰুষ | HTN0111427 ফটো উপলব্ধ | 9 নাম : বমেনা বেগম স্বামীৰ নাম : ফৰমান আলী ঘৰ নং : ২৫ বয়স : 49 লিঙ্গ : মহিলা | HTN0111468 ফটো উপলব্ধ |
| 10 নাম : তাজেল আলী পিতাৰ নাম : জৰিপ উদ্দিন ঘৰ নং : ২৫ বয়স : 34 লিঙ্গ : পুৰুষ | HTN0322529 ফটো উপলব্ধ | 11 নাম : বুকিয়া খাতুন স্বামীৰ নাম : তাজেল আলী ঘৰ নং : ২৫ বয়স : 30 লিঙ্গ : মহিলা | HTN0322628 ফটো উপলব্ধ | 12 নাম : জহুৰুল আলী পিতাৰ নাম : জৰিপ উদ্দিন ঘৰ নং : ২৫ বয়স : 29 লিঙ্গ : পুৰুষ | HTN0322727 ফটো উপলব্ধ |
| 13 নাম : মকিবুল আলী পিতাৰ নাম : জৰিপ উদ্দিন ঘৰ নং : ২৫ বয়স : 24 লিঙ্গ : পুৰুষ | HTN0529875 ফটো উপলব্ধ | 14 নাম : জোন্না ভান স্বামীৰ নাম : জহুৰুল আলী ঘৰ নং : 25 বয়স : 23 লিঙ্গ : মহিলা | EHZ0127332 ফটো উপলব্ধ | 15 নাম : সুস্মিতা পাৰবিন স্বামীৰ নাম : মকিবুল আলী ঘৰ নং : 25 বয়স : 22 লিঙ্গ : মহিলা | HTN2204022 ফটো উপলব্ধ |
| 16 নাম : বকিবুল ইছলাম পিতাৰ নাম : ফৰমান আলী ঘৰ নং : ২৬ বয়স : 24 লিঙ্গ : পুৰুষ | HTN0542787 ফটো উপলব্ধ | 17 নাম : বাবিয়া খাতুন স্বামীৰ নাম : বুবুল ইছলাম ঘৰ নং : 60 বয়স : 23 লিঙ্গ : মহিলা | HTN2204477 ফটো উপলব্ধ | 18 নাম : আমিৰ আলী মাতৃৰ নাম : জালাল উদ্দিন ঘৰ নং : ১৫১ বয়স : 33 লিঙ্গ : পুৰুষ | HTN1922083 ফটো উপলব্ধ |
| 19 নাম : বজিবুল হাচান পিতাৰ নাম : আজাহাৰ আলী ঘৰ নং : ১৫১ বয়স : 31 লিঙ্গ : পুৰুষ | HTN1922301 ফটো উপলব্ধ | # 20 নাম : হালিদা বেগম স্বামীৰ নাম : আমিৰ আলী ঘৰ নং : ১৫১ বয়স : 31 লিঙ্গ : মহিলা | HTN2003658 ফটো উপলব্ধ | 21 নাম : বোমেনা খানম স্বামীৰ নাম : বাজিবুল হাচান ঘৰ নং : 151 বয়স : 22 লিঙ্গ : মহিলা | EHZ0063305 ফটো উপলব্ধ |
| 22 নাম : নূৰ জামাল আলী পিতাৰ নাম : আকাছ আলী ঘৰ নং : 151 বয়স : 21 লিঙ্গ : পুৰুষ | HTN2214286 ফটো উপলব্ধ | 23 নাম : হাছেন আলী পিতাৰ নাম : আকাছ আলী ঘৰ নং : 151গ বয়স : 19 লিঙ্গ : পুৰুষ | EHZ0168351 ফটো উপলব্ধ | 24 নাম : শমেলা পাৰবিন স্বামীৰ নাম : বকিবুল ইছলাম ঘৰ নং : ১৫১ক বয়স : 23 লিঙ্গ : মহিলা | HTN1940816 ফটো উপলব্ধ |
| 25 নাম : ছাইফুল আলী পিতাৰ নাম : আম্বাজ আজি ঘৰ নং : 151খ বয়স : 21 লিঙ্গ : পুৰুষ | EHZ0168435 ফটো উপলব্ধ | 26 নাম : ফুলচান আলী পিতাৰ নাম : আফাজ উদ্দিন ঘৰ নং : ১৫১ঙ বয়স : 46 লিঙ্গ : পুৰুষ | HTN2168367 ফটো উপলব্ধ | 27 নাম : বমেলা খাতুন স্বামীৰ নাম : ফুলচান আলী ঘৰ নং : ১৫১ঙ বয়স : 38 লিঙ্গ : মহিলা | HTN2168359 ফটো উপলব্ধ |
| 28 নাম : আৰিফুল আলী পিতাৰ নাম : ফুলচান আলী ঘৰ নং : ১৫১ট বয়স : 23 লিঙ্গ : পুৰুষ | HTN2168334 ফটো উপলব্ধ | 29 নাম : বাকিবুল ইছলাম পিতাৰ নাম : আজাহাৰ আলী ঘৰ নং : ১৫১ড বয়স : 27 লিঙ্গ : পুৰুষ | HTN0271973 ফটো উপলব্ধ | 30 নাম : আন্নিয়া খাতুন স্বামীৰ নাম : জালাল উদ্দিন ঘৰ নং : ১৫১ঘ বয়স : 66 লিঙ্গ : মহিলা | HTN1914609 ফটো উপলব্ধ |



| | | | | | |
|---|--------------------------|--|--------------------------|--|--------------------------|
| 31 নাম : ফুল খাতুন স্বামীৰ নাম: আজাহাৰ আলী ঘৰ নং : ১৫১৬ বয়স : 55 লিঙ্গ : মহিলা | HTN1914621 ফটো উপলব্ধ | 32 নাম : আম্বাজ আলী পিতাৰ নাম: জালাল উদ্দিন ঘৰ নং : ১৫১৭ বয়স : 43 লিঙ্গ : পুৰুষ | HTN1914585 ফটো উপলব্ধ | 33 নাম : আব্বাহ আলী পিতাৰ নাম: জালাল উদ্দিন ঘৰ নং : ১৫১৮ বয়স : 42 লিঙ্গ : পুৰুষ | HTN1914563 ফটো উপলব্ধ |
| 34 নাম : সাহিদা বেগম স্বামীৰ নাম: আম্বাজ আলী ঘৰ নং : ১৫১৯ বয়স : 40 লিঙ্গ : মহিলা | HTN1914596 ফটো উপলব্ধ | 35 নাম : নূৰ জাহান বেগম স্বামীৰ নাম: আব্বাহ আলী ঘৰ নং : ১৫২০ বয়স : 39 লিঙ্গ : মহিলা | HTN1914574 ফটো উপলব্ধ | 36 নাম : শাৰিফুল আলী পিতাৰ নাম: ফুলচান আলী ঘৰ নং : ১৫২১ বয়স : 22 লিঙ্গ : পুৰুষ | HTN2168326 ফটো উপলব্ধ |
| 37 নাম : তহুৰ আলী পিতাৰ নাম: কালুমিয়া ঘৰ নং : 153 বয়স : 42 লিঙ্গ : পুৰুষ | CFT1418720 ফটো উপলব্ধ | 38 নাম : মালেকা খাতুন স্বামীৰ নাম: তহুৰ আলী ঘৰ নং : 153 বয়স : 33 লিঙ্গ : মহিলা | CFT0135228 ফটো উপলব্ধ | 39 নাম : ৰূপচান আলী পিতাৰ নাম: কালু মিয়া ঘৰ নং : 153ক বয়স : 29 লিঙ্গ : পুৰুষ | CFT0238527 ফটো উপলব্ধ |
| 40 নাম : আখিনৰ পাৰবিন স্বামীৰ নাম: ৰূপচান আলী ঘৰ নং : 153ক বয়স : 28 লিঙ্গ : মহিলা | CFT0154484 ফটো উপলব্ধ | 41 নাম : সুৰফান আলী পিতাৰ নাম: কালু মিয়া ঘৰ নং : 154 বয়স : 38 লিঙ্গ : পুৰুষ | CFT1418742 ফটো উপলব্ধ | 42 নাম : জায়েদা খাতুন স্বামীৰ নাম: সুৰফান আলী ঘৰ নং : 154 বয়স : 29 লিঙ্গ : মহিলা | CFT1560981 ফটো উপলব্ধ |
| 43 নাম : মুনছুব ৰহমান পিতাৰ নাম: মংগল আলী ঘৰ নং : 154ক বয়স : 52 লিঙ্গ : পুৰুষ | HNT9638282 ফটো উপলব্ধ | 44 নাম : ৰহিমা খাতুন স্বামীৰ নাম: মুনছুব ৰহমান ঘৰ নং : 154ক বয়স : 39 লিঙ্গ : মহিলা | HNT9638293 ফটো উপলব্ধ | E 45 নাম : কালু মিয়া পিতাৰ নাম: কামাল শেক ঘৰ নং : 155 বয়স : 67 লিঙ্গ : পুৰুষ | CFT1418708 ফটো উপলব্ধ |
| 46 নাম : আমেলা খাতুন স্বামীৰ নাম: কুৰপান আলী ঘৰ নং : 155 বয়স : 30 লিঙ্গ : মহিলা | MSR0322966 ফটো উপলব্ধ | 47 নাম : শুকচান আলী পিতাৰ নাম: কালু মিয়া ঘৰ নং : 155 বয়স : 26 লিঙ্গ : পুৰুষ | CFT0238337 ফটো উপলব্ধ | 48 নাম : ছাবিয়া খাতুন স্বামীৰ নাম: শুকচান আলী ঘৰ নং : 155 বয়স : 24 লিঙ্গ : মহিলা | EZH0012153 ফটো উপলব্ধ |
| 49 নাম : গফুৰ আলী পিতাৰ নাম: কালুমিয়া ঘৰ নং : 155ক বয়স : 41 লিঙ্গ : পুৰুষ | CFT1418731 ফটো উপলব্ধ | 50 নাম : জেচমিনা বেগম স্বামীৰ নাম: গফুৰ আলী ঘৰ নং : 155ক বয়স : 25 লিঙ্গ : মহিলা | CFT0539379 ফটো উপলব্ধ | 51 নাম : কুৰপান আলী পিতাৰ নাম: কালু মিয়া ঘৰ নং : 155খ বয়স : 32 লিঙ্গ : পুৰুষ | CFT0135368 ফটো উপলব্ধ |
| 52 নাম : আয়নাল হক পিতাৰ নাম: মৈজুদ্দিন ঘৰ নং : ১৫৬ বয়স : 55 লিঙ্গ : পুৰুষ | HTN1914643 ফটো উপলব্ধ | 53 নাম : ৰশিদা বেগম স্বামীৰ নাম: আয়নাল হক ঘৰ নং : ১৫৬ বয়স : 52 লিঙ্গ : মহিলা | HTN1914654 ফটো উপলব্ধ | 54 নাম : আলমিনা খাতুন স্বামীৰ নাম: সামচুল হক ঘৰ নং : ১৫৬ বয়স : 50 লিঙ্গ : মহিলা | HTN1914687 ফটো উপলব্ধ |
| 55 নাম : বালাচান পিতাৰ নাম: মৈজুদ্দিন ঘৰ নং : ১৫৬ বয়স : 45 লিঙ্গ : পুৰুষ | HTN1914665 ফটো উপলব্ধ | 56 নাম : জহুৰা বেগম স্বামীৰ নাম: বালাচান ঘৰ নং : ১৫৬ বয়স : 37 লিঙ্গ : মহিলা | HTN1914698 ফটো উপলব্ধ | 57 নাম : বিল্লাল হুইস্পেন পিতাৰ নাম: আয়নাল হক ঘৰ নং : ১৫৬ বয়স : 27 লিঙ্গ : পুৰুষ | HTN1914258 ফটো উপলব্ধ |
| 58 নাম : আজিবন নেছা স্বামীৰ নাম: বিল্লাল হুইস্পেন ঘৰ নং : 156 বয়স : 26 লিঙ্গ : মহিলা | CFT0350348 ফটো উপলব্ধ | 59 নাম : মহিবুল ইছলাম পিতাৰ নাম: আয়নাল হক ঘৰ নং : 156 বয়স : 25 লিঙ্গ : পুৰুষ | EZH0124339 ফটো উপলব্ধ | #2 60 নাম : বাহিবন নেছা পিতাৰ নাম: বালাচান ঘৰ নং : 156 বয়স : 21 লিঙ্গ : মহিলা | EZH0106997 ফটো উপলব্ধ |



| | | | | | |
|---|--------------------------|---|--------------------------|---|--------------------------|
| 61 নাম : বাছেৰ আলী পিতাৰ নাম: বালাচান ঘৰ নং : 156 বয়স : 20 লিঙ্গ : পুৰুষ | EHZ0107003 ফটো উপলব্ধ | 62 নাম : বাশিদুল ইছলাম পিতাৰ নাম: আয়নাল হক ঘৰ নং : 156 বয়স : 20 লিঙ্গ : পুৰুষ | EHZ0168864 ফটো উপলব্ধ | 63 নাম : আজিজুল হক মাতৃৰ নাম: আলমিনা খাতুন ঘৰ নং : 156 বয়স : 19 লিঙ্গ : পুৰুষ | EHZ0168294 ফটো উপলব্ধ |
| 64 নাম : ডালিমিন নেছা স্বামীৰ নাম: ফটিক আলী ঘৰ নং : 157 বয়স : 59 লিঙ্গ : মহিলা | HNT1061069 ফটো উপলব্ধ | 65 নাম : ফিৰোজা খাতুন পিতাৰ নাম: ফটিক আলী ঘৰ নং : 157 বয়স : 33 লিঙ্গ : মহিলা | HNT1566478 ফটো উপলব্ধ | 66 নাম : মহিদুল ইছলাম পিতাৰ নাম: ফটিক আলী ঘৰ নং : 157 বয়স : 29 লিঙ্গ : পুৰুষ | HNT0289736 ফটো উপলব্ধ |
| 67 নাম : জহুৰুল ইছলাম পিতাৰ নাম: ফটিক আলী ঘৰ নং : 157 বয়স : 25 লিঙ্গ : পুৰুষ | HNT0554485 ফটো উপলব্ধ | 68 নাম : মেহেৰ আলী পিতাৰ নাম: ফটিক আলী ঘৰ নং : 157 বয়স : 37 লিঙ্গ : পুৰুষ | HNT1061070 ফটো উপলব্ধ | 69 নাম : ফেলানী নেছা স্বামীৰ নাম: মেহেৰ আলী ঘৰ নং : 157 বয়স : 31 লিঙ্গ : মহিলা | HNT0119008 ফটো উপলব্ধ |
| 70 নাম : সামেজ উদ্দিন পিতাৰ নাম: আমজেদ আলী ঘৰ নং : 158 বয়স : 67 লিঙ্গ : পুৰুষ | HTN1921911 ফটো উপলব্ধ | 71 নাম : আস্থিয়া খাতুন স্বামীৰ নাম: সামেজ উদ্দিন ঘৰ নং : 158 বয়স : 63 লিঙ্গ : মহিলা | HTN1921922 ফটো উপলব্ধ | # 72 নাম : আনোৱাৰ হুছেইন পিতাৰ নাম: সামেজ উদ্দিন ঘৰ নং : 158 বয়স : 38 লিঙ্গ : পুৰুষ | HTN1921955 ফটো উপলব্ধ |
| 73 নাম : ছৈয়েদ আলী পিতাৰ নাম: মজনুৰ বহমান ঘৰ নং : 158 বয়স : 36 লিঙ্গ : পুৰুষ | CFT0009538 ফটো উপলব্ধ | 74 নাম : ছালেমন নেছা স্বামীৰ নাম: আনোৱাৰ হুছেইন ঘৰ নং : 158 বয়স : 36 লিঙ্গ : মহিলা | HTN0197079 ফটো উপলব্ধ | 75 নাম : মমতাজ বেগম স্বামীৰ নাম: ছৈয়েদ আলী ঘৰ নং : 158 বয়স : 33 লিঙ্গ : মহিলা | CFT0009540 ফটো উপলব্ধ |
| 76 নাম : হাতেম আলী পিতাৰ নাম: চুলতান ঘৰ নং : 159 বয়স : 62 লিঙ্গ : পুৰুষ | HTN1914745 ফটো উপলব্ধ | 77 নাম : নূৰ খাতুন স্বামীৰ নাম: হাতেম আলী ঘৰ নং : 159 বয়স : 54 লিঙ্গ : মহিলা | HTN1914756 ফটো উপলব্ধ | # 78 নাম : নূৰ হুছেইন পিতাৰ নাম: হাতেম আলী ঘৰ নং : 159 বয়স : 31 লিঙ্গ : পুৰুষ | HTN0053629 ফটো উপলব্ধ |
| 79 নাম : তাৰা ভানু স্বামীৰ নাম: নূৰ হুছেইন ঘৰ নং : 159 বয়স : 28 লিঙ্গ : মহিলা | HTN0542977 ফটো উপলব্ধ | 80 নাম : আনোৱাৰা ভানু পিতাৰ নাম: হাতেম আলী ঘৰ নং : 159 বয়স : 26 লিঙ্গ : মহিলা | HTN0531897 ফটো উপলব্ধ | 81 নাম : ছানিদুল আলী পিতাৰ নাম: হাতেম আলী ঘৰ নং : 159 বয়স : 25 লিঙ্গ : পুৰুষ | HTN0542894 ফটো উপলব্ধ |
| 82 নাম : বাজিবুল আলী পিতাৰ নাম: হাতেম আলী ঘৰ নং : 159 বয়স : 21 লিঙ্গ : পুৰুষ | HTN2204170 ফটো উপলব্ধ | 83 নাম : বিল্লাল হুছেইন পিতাৰ নাম: আব্দুল কৰিম ঘৰ নং : 160 বয়স : 45 লিঙ্গ : পুৰুষ | GBC1262971 ফটো উপলব্ধ | 84 নাম : আনোৱাৰা বেগম স্বামীৰ নাম: বিল্লাল হুছেইন ঘৰ নং : 160 বয়স : 40 লিঙ্গ : মহিলা | GBC1262982 ফটো উপলব্ধ |
| 85 নাম : ছুৰমান আলী পিতাৰ নাম: মকদম ঘৰ নং : 161 বয়স : 59 লিঙ্গ : পুৰুষ | HTN1914767 ফটো উপলব্ধ | 86 নাম : কাজলী বেগম স্বামীৰ নাম: ছুৰমান আলী ঘৰ নং : 161 বয়স : 55 লিঙ্গ : মহিলা | HTN1914778 ফটো উপলব্ধ | 87 নাম : জাবেদ আলী পিতাৰ নাম: মোকছেদ আলী ঘৰ নং : 161 বয়স : 43 লিঙ্গ : পুৰুষ | HTN1914789 ফটো উপলব্ধ |
| 88 নাম : সুফিয়া খাতুন স্বামীৰ নাম: জাবেদ আলী ঘৰ নং : 161 বয়স : 32 লিঙ্গ : মহিলা | HTN1922038 ফটো উপলব্ধ | 89 নাম : ইব্রাহীম আলী পিতাৰ নাম: মকদম ঘৰ নং : 162 বয়স : 59 লিঙ্গ : পুৰুষ | HTN1914790 ফটো উপলব্ধ | 90 নাম : নূৰজাহান খাতুন স্বামীৰ নাম: ইব্রাহীম আলী ঘৰ নং : 162 বয়স : 43 লিঙ্গ : মহিলা | HTN1914825 ফটো উপলব্ধ |



| | | | | | |
|--|--------------------------|---|--------------------------|--|--------------------------|
| 91 নাম : জাহিদুল আলী পিতাৰ নাম: ইব্রাহিম আলী ঘৰ নং : ১৬২ বয়স : 35 লিঙ্গ : পুৰুষ | HTN0279356 ফটো উপলব্ধ | 92 নাম : হালিম নাছা স্বামীৰ নাম: জাহিদুল আলী ঘৰ নং : ১৬২ বয়স : 32 লিঙ্গ : মহিলা | HTN2172161 ফটো উপলব্ধ | 93 নাম : নূৰজামাল আলী পিতাৰ নাম: ইব্রাহিম আলী ঘৰ নং : ১৬২ বয়স : 29 লিঙ্গ : পুৰুষ | HTN0279448 ফটো উপলব্ধ |
| 94 নাম : আজি ৰণ নাছা স্বামীৰ নাম: নূৰজামাল আলী ঘৰ নং : ১৬২ বয়স : 24 লিঙ্গ : মহিলা | HTN2016772 ফটো উপলব্ধ | 95 নাম : মনিবুল ইছলাম পিতাৰ নাম: আব্দুল ছালাম ঘৰ নং : 162ক বয়স : 23 লিঙ্গ : পুৰুষ | EHZ0055558 ফটো উপলব্ধ | 96 নাম : আলেক জাান স্বামীৰ নাম: মনিবুল ইছলাম ঘৰ নং : 162ক বয়স : 21 লিঙ্গ : মহিলা | EHZ0089219 ফটো উপলব্ধ |
| 97 নাম : আঃ ছালাম পিতাৰ নাম: বাহাৰ আলী ঘৰ নং : ১৬২ক বয়স : 52 লিঙ্গ : পুৰুষ | HTN1914836 ফটো উপলব্ধ | 98 নাম : বাহাতন নাছা স্বামীৰ নাম: মজিবৰ বহমান ঘৰ নং : ১৬৩ বয়স : 76 লিঙ্গ : মহিলা | HTN1914847 ফটো উপলব্ধ | 99 নাম : নূৰুল ইছলাম পিতাৰ নাম: মজিবৰ বহমান ঘৰ নং : ১৬৩ বয়স : 58 লিঙ্গ : পুৰুষ | HTN1914858 ফটো উপলব্ধ |
| 100 নাম : মমতা বেগম স্বামীৰ নাম: নূৰুল ইছলাম ঘৰ নং : ১৬৩ বয়স : 52 লিঙ্গ : মহিলা | HTN1914869 ফটো উপলব্ধ | 101 নাম : সুমেদ আলী পিতাৰ নাম: নূৰুল ইছলাম ঘৰ নং : ১৬৩ বয়স : 36 লিঙ্গ : পুৰুষ | HTN1921784 ফটো উপলব্ধ | 102 নাম : তাৰা ভানু স্বামীৰ নাম: সুমেদ আলী ঘৰ নং : ১৬৩ বয়স : 31 লিঙ্গ : মহিলা | HTN1922389 ফটো উপলব্ধ |
| 103 নাম : মগবুল হুছেইন পিতাৰ নাম: নূৰুল ইছলাম ঘৰ নং : ১৬৩ বয়স : 28 লিঙ্গ : পুৰুষ | HTN0279224 ফটো উপলব্ধ | 104 নাম : মঞ্জুৰাৰা খাতুন স্বামীৰ নাম: মগবুল হুছেইন ঘৰ নং : ১৬৩ বয়স : 25 লিঙ্গ : মহিলা | HTN0531665 ফটো উপলব্ধ | 105 নাম : জাহিদা খাতুন পিতাৰ নাম: আলী মহম্মদ ঘৰ নং : 163 বয়স : 25 লিঙ্গ : মহিলা | HTN0658690 ফটো উপলব্ধ |
| 106 নাম : মইদান বহমান পিতাৰ নাম: নূৰুল ইছলাম ঘৰ নং : ১৬৩ বয়স : 24 লিঙ্গ : পুৰুষ | HTN0529594 ফটো উপলব্ধ | 107 নাম : নূৰজাহান পাৰবিন পিতাৰ নাম: নূৰুল ইছলাম ঘৰ নং : 163 বয়স : 19 লিঙ্গ : মহিলা | EHZ0167791 ফটো উপলব্ধ | 108 নাম : বাকাতন নাছা স্বামীৰ নাম: মোকছেদ আলী ঘৰ নং : ১৬৪ বয়স : 90 লিঙ্গ : মহিলা | HTN1914949 ফটো উপলব্ধ |
| 109 নাম : জেহাদ আলী পিতাৰ নাম: মোকছেদ আলী ঘৰ নং : ১৬৪ বয়স : 71 লিঙ্গ : পুৰুষ | HTN1914892 ফটো উপলব্ধ | 110 নাম : ছাহেবা বেগম স্বামীৰ নাম: জেহাদ আলী ঘৰ নং : ১৬৪ বয়স : 66 লিঙ্গ : মহিলা | HTN1914905 ফটো উপলব্ধ | 111 নাম : ইদ্রিছ আলী পিতাৰ নাম: মোকছেদ আলী ঘৰ নং : ১৬৪ বয়স : 50 লিঙ্গ : পুৰুষ | HTN1914881 ফটো উপলব্ধ |
| # 112 নাম : আছিয়া খাতুন স্বামীৰ নাম: ইদ্রিছ আলী ঘৰ নং : ১৬৪ বয়স : 38 লিঙ্গ : মহিলা | HTN1914961 ফটো উপলব্ধ | 113 নাম : দৰবেশ আলী পিতাৰ নাম: জেহাদ আলী ঘৰ নং : ১৬৪ বয়স : 37 লিঙ্গ : পুৰুষ | HTN1914950 ফটো উপলব্ধ | 114 নাম : সুপিয়া খাতুন অন্যান্য: দৰবেশ আলী ঘৰ নং : ১৬৪ বয়স : 30 লিঙ্গ : মহিলা | HTN1922072 ফটো উপলব্ধ |
| # 115 নাম : ছেয়দ আলী পিতাৰ নাম: জেহাদ আলী ঘৰ নং : ১৬৪ বয়স : 30 লিঙ্গ : পুৰুষ | HTN2003749 ফটো উপলব্ধ | # 116 নাম : সাহিদা ভানু পিতাৰ নাম: জেহাদ আলী ঘৰ নং : 164 বয়স : 24 লিঙ্গ : মহিলা | HTN2116242 ফটো উপলব্ধ | 117 নাম : জেছমিনা খাতুন স্বামীৰ নাম: ছেয়দ আলী ঘৰ নং : 164 বয়স : 24 লিঙ্গ : মহিলা | EHZ0001925 ফটো উপলব্ধ |
| 118 নাম : বাহাৰ আলী পিতাৰ নাম: মোকছেদ আলী ঘৰ নং : ১৬৫ বয়স : 66 লিঙ্গ : পুৰুষ | HTN1914972 ফটো উপলব্ধ | 119 নাম : শৰভান স্বামীৰ নাম: বাহাৰ আলী ঘৰ নং : ১৬৫ বয়স : 61 লিঙ্গ : মহিলা | HTN1914983 ফটো উপলব্ধ | 120 নাম : জাবেদ আলী পিতাৰ নাম: আঃ বাৰেক ঘৰ নং : ১৬৬ বয়স : 36 লিঙ্গ : পুৰুষ | HTN1915033 ফটো উপলব্ধ |



| | | | | | |
|--|--------------------------|--|--------------------------|---|--------------------------|
| 121 নাম : সাজেদা বেগম স্বামীৰ নাম: জাবেদ আলী ঘৰ নং : ১৬৬ বয়স : 34 লিঙ্গ : মহিলা | HTN1915044 ফটো উপলব্ধ | D 122 নাম : মানিক আলী পিতাৰ নাম: কয়াদ আলী ঘৰ নং : ১৬৬ক বয়স : 57 লিঙ্গ : পুৰুষ | HTN1915055 ফটো উপলব্ধ | D 123 নাম : হাচনা ভান স্বামীৰ নাম: মানিক আলী ঘৰ নং : ১৬৬ক বয়স : 53 লিঙ্গ : মহিলা | HTN1915066 ফটো উপলব্ধ |
| 124 নাম : নালচান আলী পিতাৰ নাম: কদুছ আলী ঘৰ নং : ১৬৭ বয়স : 50 লিঙ্গ : পুৰুষ | HTN1915088 ফটো উপলব্ধ | 125 নাম : মমতাজ বেগম স্বামীৰ নাম: নালচান আলী ঘৰ নং : ১৬৭ বয়স : 47 লিঙ্গ : মহিলা | HTN1915099 ফটো উপলব্ধ | 126 নাম : জাকিৰ হুছেইন পিতাৰ নাম: হাছেইন আলী ঘৰ নং : ১৬৭ বয়স : 22 লিঙ্গ : পুৰুষ | HTN2128247 ফটো উপলব্ধ |
| 127 নাম : হাছেইন আলী পিতাৰ নাম: কদুছ আলী ঘৰ নং : ১৬৮ বয়স : 48 লিঙ্গ : পুৰুষ | HTN1915102 ফটো উপলব্ধ | 128 নাম : জাহানাৰা বেগম স্বামীৰ নাম: হাছেইন আলী ঘৰ নং : ১৬৮ বয়স : 40 লিঙ্গ : মহিলা | HTN1915113 ফটো উপলব্ধ | 129 নাম : ফয়জল আলী পিতাৰ নাম: ওৱাছেল আলী ঘৰ নং : ১৬৮ বয়স : 45 লিঙ্গ : পুৰুষ | HTN1915124 ফটো উপলব্ধ |
| 130 নাম : পানফুল বেগম স্বামীৰ নাম: ফয়জল আলী ঘৰ নং : ১৬৮ বয়স : 37 লিঙ্গ : মহিলা | HTN1922425 ফটো উপলব্ধ | 131 নাম : মুনছেৰ আলী পিতাৰ নাম: কদুছ আলী ঘৰ নং : ১৬৯ বয়স : 55 লিঙ্গ : পুৰুষ | HTN1915135 ফটো উপলব্ধ | 132 নাম : ছাহেৰা বেগম স্বামীৰ নাম: মুনছেৰ আলী ঘৰ নং : ১৬৯ বয়স : 42 লিঙ্গ : মহিলা | HTN1915157 ফটো উপলব্ধ |
| 133 নাম : আকবৰ আলী পিতাৰ নাম: মুনছেৰ আলী ঘৰ নং : ১৬৯ বয়স : 34 লিঙ্গ : মহিলা | HTN1915168 ফটো উপলব্ধ | 134 নাম : জাফৰ আলী পিতাৰ নাম: মুনছেৰ আলী ঘৰ নং : ১৬৯ বয়স : 29 লিঙ্গ : পুৰুষ | HTN0060806 ফটো উপলব্ধ | 135 নাম : হেলমিনা পাৰবিনু স্বামীৰ নাম: জাফৰ আলী ঘৰ নং : ১৬৯ বয়স : 24 লিঙ্গ : মহিলা | HTN0530949 ফটো উপলব্ধ |
| 136 নাম : শান্ত ভান স্বামীৰ নাম: ইব্রাহীম আলী ঘৰ নং : ১৭০ বয়স : 62 লিঙ্গ : মহিলা | HTN1915179 ফটো উপলব্ধ | 137 নাম : ইব্রাহীম আলী পিতাৰ নাম: কয়েদ আলী ঘৰ নং : ১৭০ বয়স : 57 লিঙ্গ : পুৰুষ | HTN1922458 ফটো উপলব্ধ | # 138 নাম : ছামছুল হক পিতাৰ নাম: ইব্রাহীম আলী ঘৰ নং : ১৭০ বয়স : 39 লিঙ্গ : পুৰুষ | HTN1915180 ফটো উপলব্ধ |
| 139 নাম : শাহআলম হক পিতাৰ নাম: ছামছুল হক ঘৰ নং : 170 বয়স : 21 লিঙ্গ : পুৰুষ | EHZ0170175 ফটো উপলব্ধ | 140 নাম : মোঃ মফিজুল আলী পিতাৰ নাম: ইব্রাহীম আলী ঘৰ নং : 170 বয়স : 20 লিঙ্গ : পুৰুষ | EHZ0062356 ফটো উপলব্ধ | 141 নাম : কৰপলজান নেছা স্বামীৰ নাম: ছামাদ আলী ঘৰ নং : ১৭১ বয়স : 64 লিঙ্গ : মহিলা | HTN1915191 ফটো উপলব্ধ |
| 142 নাম : ময়নাল হক পিতাৰ নাম: ছামাদ আলী ঘৰ নং : ১৭১ বয়স : 47 লিঙ্গ : পুৰুষ | HTN1915204 ফটো উপলব্ধ | 143 নাম : নূৰ ভান বেগম স্বামীৰ নাম: ময়নাল হক ঘৰ নং : ১৭১ বয়স : 44 লিঙ্গ : মহিলা | HTN1915215 ফটো উপলব্ধ | 144 নাম : হুছেইন আলী পিতাৰ নাম: হাসেন আলী ঘৰ নং : ১৭২ বয়স : 55 লিঙ্গ : পুৰুষ | HTN1915226 ফটো উপলব্ধ |
| 145 নাম : হামেলা খাতুন স্বামীৰ নাম: হুছেইন আলী ঘৰ নং : ১৭২ বয়স : 52 লিঙ্গ : মহিলা | HTN1915237 ফটো উপলব্ধ | 146 নাম : হুৰমুজ আলী পিতাৰ নাম: হুছেইন আলী ঘৰ নং : ১৭২ বয়স : 26 লিঙ্গ : পুৰুষ | HTN0532267 ফটো উপলব্ধ | 147 নাম : বীনা পাৰবিন স্বামীৰ নাম: হুৰমুজ আলী ঘৰ নং : 172 বয়স : 22 লিঙ্গ : মহিলা | EHZ0062141 ফটো উপলব্ধ |
| 148 নাম : অজগৰ আলী পিতাৰ নাম: হুছেইন আলী ঘৰ নং : 172 বয়স : 21 লিঙ্গ : পুৰুষ | HTN2204139 ফটো উপলব্ধ | 149 নাম : দিলবৰ হুছেইন পিতাৰ নাম: বাহিৰ আলী ঘৰ নং : ১৭৩ বয়স : 65 লিঙ্গ : পুৰুষ | HTN1915248 ফটো উপলব্ধ | 150 নাম : বহম জাান নেছা স্বামীৰ নাম: দিলবৰ হুছেইন ঘৰ নং : ১৭৩ বয়স : 55 লিঙ্গ : মহিলা | HTN1915259 ফটো উপলব্ধ |



| | | | | | |
|--|--------------------------|--|--------------------------|---|--------------------------|
| 151 নাম : বহিম উদ্দিন পিতাৰ নাম: দিলবৰ হুছেইন ঘৰ নং : ১৭৩ বয়স : 33 লিঙ্গ : পুৰুষ | HTN1922027 ফটো উপলব্ধ | 152 নাম : আলিয়া খাতুন অন্যান্য: বহিম উদ্দিন ঘৰ নং : ১৭৩ বয়স : 31 লিঙ্গ : মহিলা | HTN1922243 ফটো উপলব্ধ | 153 নাম : কহিনৰ বেগম স্বামীৰ নাম: আব্দুছ ছালাম ঘৰ নং : ১৭৩ বয়স : 28 লিঙ্গ : মহিলা | HTN0272021 ফটো উপলব্ধ |
| 154 নাম : আব্দুছ ছালাম পিতাৰ নাম: দিলবৰ হুছেইন ঘৰ নং : ১৭৩ বয়স : 28 লিঙ্গ : পুৰুষ | HTN0271783 ফটো উপলব্ধ | 155 নাম : বহিম বাদশ্বাহ পিতাৰ নাম: সামেজ আলী ঘৰ নং : ১৭৩ক বয়স : 23 লিঙ্গ : পুৰুষ | HTN2116291 ফটো উপলব্ধ | 156 নাম : সামেজ আলী পিতাৰ নাম: দিলবৰ হুছেইন ঘৰ নং : ১৭৩ক বয়স : 45 লিঙ্গ : পুৰুষ | HTN1915282 ফটো উপলব্ধ |
| 157 নাম : আয়মনা বেগম স্বামীৰ নাম: সামেজ আলী ঘৰ নং : ১৭৩ক বয়স : 35 লিঙ্গ : মহিলা | HTN1915271 ফটো উপলব্ধ | 158 নাম : নূৰ হক পিতাৰ নাম: মৈজুদ্দিন ঘৰ নং : ১৭৪ বয়স : 60 লিঙ্গ : পুৰুষ | HTN1915293 ফটো উপলব্ধ | 159 নাম : মনোৱাৰা বেগম স্বামীৰ নাম: নূৰ হক ঘৰ নং : ১৭৪ বয়স : 55 লিঙ্গ : মহিলা | HTN1915306 ফটো উপলব্ধ |
| 160 নাম : মো. হজৰত আলী পিতাৰ নাম: নূৰ হক ঘৰ নং : ১৭৪ বয়স : 25 লিঙ্গ : পুৰুষ | HTN0543637 ফটো উপলব্ধ | 161 নাম : ছেলিমা আকতাৰ স্বামীৰ নাম: হৰজত আলী ঘৰ নং : 174 বয়স : 21 লিঙ্গ : মহিলা | EHZ0060483 ফটো উপলব্ধ | # 162 নাম : ৰূপসী বেগম স্বামীৰ নাম: ছাহেদ আলী ঘৰ নং : 175 বয়স : 32 লিঙ্গ : মহিলা | HNT1580376 ফটো উপলব্ধ |
| # 163 নাম : ছাহেদ আলী পিতাৰ নাম: নবীন আলী ঘৰ নং : 175 বয়স : 31 লিঙ্গ : পুৰুষ | HNT1218980 ফটো উপলব্ধ | 164 নাম : শাইজুদ্দিন পিতাৰ নাম: নবীন আলী ঘৰ নং : 175 বয়স : 21 লিঙ্গ : পুৰুষ | EHZ0218214 ফটো উপলব্ধ | 165 নাম : সাহেব আলী পিতাৰ নাম: নবীন আলী ঘৰ নং : 175ক বয়স : 34 লিঙ্গ : পুৰুষ | HNT1218979 ফটো উপলব্ধ |
| # 166 নাম : মমতাজ বেগম স্বামীৰ নাম: সাহেব আলী ঘৰ নং : 175ক বয়স : 32 লিঙ্গ : মহিলা | HNT1219143 ফটো উপলব্ধ | 167 নাম : মো ছাইফুল আলী পিতাৰ নাম: নবীন আলী ঘৰ নং : 175খ বয়স : 30 লিঙ্গ : পুৰুষ | HNT1580401 ফটো উপলব্ধ | 168 নাম : হেলমিনা পাৰবিন স্বামীৰ নাম: ছাইফুল আলী ঘৰ নং : 175খ বয়স : 28 লিঙ্গ : মহিলা | HNT0135194 ফটো উপলব্ধ |
| D 169 নাম : ৰাবিয়া খাতুন স্বামীৰ নাম: আনছেৰ আলী ঘৰ নং : ১৭৬ বয়স : 77 লিঙ্গ : মহিলা | HTN1915340 ফটো উপলব্ধ | 170 নাম : ৰহম আলী পিতাৰ নাম: আনছেৰ আলী ঘৰ নং : ১৭৬ বয়স : 62 লিঙ্গ : পুৰুষ | HTN1915328 ফটো উপলব্ধ | 171 নাম : জিৰাতন নেছা স্বামীৰ নাম: ৰহম আলী ঘৰ নং : ১৭৬ বয়স : 54 লিঙ্গ : মহিলা | HTN1915339 ফটো উপলব্ধ |
| 172 নাম : মোঃ জিয়াৰ আলী পিতাৰ নাম: ৰহম আলী ঘৰ নং : ১৭৬ বয়স : 37 লিঙ্গ : পুৰুষ | HTN1915362 ফটো উপলব্ধ | 173 নাম : মঞ্জুৱাৰা পাৰবিন স্বামীৰ নাম: জিয়াৰ আলী ঘৰ নং : ১৭৬ বয়স : 35 লিঙ্গ : মহিলা | HTN1915351 ফটো উপলব্ধ | 174 নাম : মোঃছাদেক আলী পিতাৰ নাম: মোঃৰহম আলী ঘৰ নং : ১৭৬ বয়স : 29 লিঙ্গ : পুৰুষ | HTN0279570 ফটো উপলব্ধ |
| 175 নাম : ময়না খাতুন স্বামীৰ নাম: মো. ছাদেক আলী ঘৰ নং : ১৭৬ বয়স : 25 লিঙ্গ : মহিলা | HTN0528703 ফটো উপলব্ধ | 176 নাম : ছাদাম আলী পিতাৰ নাম: ৰহম আলী ঘৰ নং : ১৭৬ বয়স : 23 লিঙ্গ : পুৰুষ | HTN2116275 ফটো উপলব্ধ | 177 নাম : আফজাল আলী পিতাৰ নাম: ৰহম আলী ঘৰ নং : 176 বয়স : 19 লিঙ্গ : পুৰুষ | EHZ0223586 ফটো উপলব্ধ |
| 178 নাম : কমলা বেগম স্বামীৰ নাম: কাশেম আলী ঘৰ নং : ১৭৭ বয়স : 50 লিঙ্গ : মহিলা | HTN1915384 ফটো উপলব্ধ | 179 নাম : ৰফিকুল আলী পিতাৰ নাম: কাশেম আলী ঘৰ নং : ১৭৭ বয়স : 30 লিঙ্গ : পুৰুষ | HTN0066258 ফটো উপলব্ধ | 180 নাম : জাহিদুল ইছলাম পিতাৰ নাম: কাশেম আলী ঘৰ নং : ১৭৭ বয়স : 26 লিঙ্গ : পুৰুষ | HTN0349381 ফটো উপলব্ধ |



| | | | | | |
|--|--------------------------|---|--------------------------|--|--------------------------|
| 181 নাম : মাজেদা খাতুন স্বামীৰ নাম : ৰফিকুল আলী ঘৰ নং : 177 বয়স : 24 লিঙ্গ : মহিলা | EHZ0168799 ফটো উপলব্ধ | 182 নাম : ইয়াছিন আলী পিতাৰ নাম : কাজিম ঘৰ নং : 198 বয়স : 75 লিঙ্গ : পুৰুষ | HTN1915395 ফটো উপলব্ধ | 183 নাম : বেজিয়া বেগম স্বামীৰ নাম : ইয়াছিন আলী ঘৰ নং : 198 বয়স : 61 লিঙ্গ : মহিলা | HTN1915408 ফটো উপলব্ধ |
| 184 নাম : আয়চান আলী পিতাৰ নাম : ইয়াছিন আলী ঘৰ নং : 198 বয়স : 47 লিঙ্গ : পুৰুষ | HTN1915419 ফটো উপলব্ধ | 185 নাম : ৰূপচান আলী পিতাৰ নাম : ইয়াছিন আলী ঘৰ নং : 198 বয়স : 45 লিঙ্গ : পুৰুষ | HTN1915420 ফটো উপলব্ধ | 186 নাম : ৰমেচা বেগম স্বামীৰ নাম : ৰূপচান আলী ঘৰ নং : 198 বয়স : 44 লিঙ্গ : মহিলা | HTN1915431 ফটো উপলব্ধ |
| 187 নাম : সোনা ভানু খাতুন স্বামীৰ নাম : আয়চান আলী ঘৰ নং : 199 বয়স : 36 লিঙ্গ : মহিলা | HTN1915453 ফটো উপলব্ধ | 188 নাম : ৰোশন আলী পিতাৰ নাম : ইয়াছিন আলী ঘৰ নং : 198 বয়স : 35 লিঙ্গ : পুৰুষ | HTN1915442 ফটো উপলব্ধ | 189 নাম : জৰনা খাতুন স্বামীৰ নাম : ৰোশন আলী ঘৰ নং : 198 বয়স : 31 লিঙ্গ : মহিলা | HTN0286906 ফটো উপলব্ধ |
| 190 নাম : জেহেৰুল আলী পিতাৰ নাম : ইয়াছিন আলী ঘৰ নং : 198 বয়স : 31 লিঙ্গ : পুৰুষ | HTN2003943 ফটো উপলব্ধ | # 191 নাম : জমেলা খাতুন স্বামীৰ নাম : জেহেৰুল আলী ঘৰ নং : 178 বয়স : 27 লিঙ্গ : মহিলা | HTN0527077 ফটো উপলব্ধ | 192 নাম : বেজাউল আলী পিতাৰ নাম : ৰূপচান আলী ঘৰ নং : 178 বয়স : 19 লিঙ্গ : পুৰুষ | EHZ0169813 ফটো উপলব্ধ |
| 193 নাম : মল্লিকা বেগম স্বামীৰ নাম : পৰশ আলী ঘৰ নং : 199 বয়স : 67 লিঙ্গ : মহিলা | HTN1915486 ফটো উপলব্ধ | 194 নাম : মোঃ মহৰ আলী পিতাৰ নাম : পৰশ আলী ঘৰ নং : 199 বয়স : 50 লিঙ্গ : পুৰুষ | HTN1915497 ফটো উপলব্ধ | 195 নাম : নূৰ মহম্মদ আলী পিতাৰ নাম : পৰশ আলী ঘৰ নং : 199 বয়স : 45 লিঙ্গ : পুৰুষ | HTN1915500 ফটো উপলব্ধ |
| 196 নাম : আহম্মদ আলী পিতাৰ নাম : পৰশ আলী ঘৰ নং : 199 বয়স : 41 লিঙ্গ : পুৰুষ | HTN1915511 ফটো উপলব্ধ | 197 নাম : সমেলা বেগম স্বামীৰ নাম : নূৰ মহম্মদ আলী ঘৰ নং : 199 বয়স : 41 লিঙ্গ : মহিলা | HTN1915522 ফটো উপলব্ধ | 198 নাম : নজৰুল আলী পিতাৰ নাম : পৰশ আলী ঘৰ নং : 199 বয়স : 39 লিঙ্গ : পুৰুষ | HTN1915533 ফটো উপলব্ধ |
| 199 নাম : আজিজ আলী মাতৃৰ নাম : পৰশ আলী ঘৰ নং : 199 বয়স : 36 লিঙ্গ : পুৰুষ | HTN1922061 ফটো উপলব্ধ | 200 নাম : মফিদা খাতুন স্বামীৰ নাম : মোঃ মহৰ আলী ঘৰ নং : 179 বয়স : 35 লিঙ্গ : মহিলা | HTN1915260 ফটো উপলব্ধ | 201 নাম : বেছমা খাতুন স্বামীৰ নাম : আহম্মদ আলী ঘৰ নং : 199 বয়স : 29 লিঙ্গ : মহিলা | HTN0272070 ফটো উপলব্ধ |
| 202 নাম : হাবিজুল আলী পিতাৰ নাম : পৰশ আলী ঘৰ নং : 199 বয়স : 29 লিঙ্গ : পুৰুষ | HTN0272104 ফটো উপলব্ধ | # 203 নাম : আছমিনা খাতুন স্বামীৰ নাম : নজৰুল আলী ঘৰ নং : 179 বয়স : 25 লিঙ্গ : মহিলা | HTN0524652 ফটো উপলব্ধ | 204 নাম : ৰূপসনা বেগম স্বামীৰ নাম : আজিজ আলী ঘৰ নং : 179 বয়স : 22 লিঙ্গ : মহিলা | EHZ0169573 ফটো উপলব্ধ |
| 205 নাম : জয়ন্তন নেছা স্বামীৰ নাম : ৰহম আলী ঘৰ নং : 180 বয়স : 63 লিঙ্গ : মহিলা | HTN1915555 ফটো উপলব্ধ | 206 নাম : মোঃ নূৰজামাল হক পিতাৰ নাম : ৰহম আলী ঘৰ নং : 180 বয়স : 43 লিঙ্গ : পুৰুষ | HTN1915566 ফটো উপলব্ধ | 207 নাম : কামাল উদ্দিন পিতাৰ নাম : ৰহম আলী ঘৰ নং : 180 বয়স : 40 লিঙ্গ : পুৰুষ | HTN1915577 ফটো উপলব্ধ |
| # 208 নাম : নাজমিনাৰা সিকদাৰ স্বামীৰ নাম : মোঃ নূৰজামাল হক ঘৰ নং : 180 বয়স : 31 লিঙ্গ : মহিলা | HTN0288126 ফটো উপলব্ধ | 209 নাম : মামনি খাতুন স্বামীৰ নাম : কামাল উদ্দিন ঘৰ নং : 180 বয়স : 27 লিঙ্গ : মহিলা | HTN0531053 ফটো উপলব্ধ | 210 নাম : আক্ৰম আলী পিতাৰ নাম : ৰমজান আলী ঘৰ নং : 181 বয়স : 65 লিঙ্গ : পুৰুষ | HTN1915599 ফটো উপলব্ধ |



| | | | | | |
|---|--------------------------|---|--------------------------|--|--------------------------|
| 211 নাম : মমিৰন নেছা স্বামীৰ নাম: আক্ৰম আলী ঘৰ নং : ১৮১ বয়স : 55 লিঙ্গ : মহিলা | HTN1915602 ফটো উপলব্ধ | D 212 নাম : দুৰ্জান আলী পিতাৰ নাম: বমজান আলী ঘৰ নং : ১৮১ বয়স : 49 লিঙ্গ : পুৰুষ | HTN1915613 ফটো উপলব্ধ | 213 নাম : জিয়াদ আলী পিতাৰ নাম: বমজান আলী ঘৰ নং : ১৮১ বয়স : 45 লিঙ্গ : পুৰুষ | HTN1915624 ফটো উপলব্ধ |
| 214 নাম : মঞ্জুৰা বেগম স্বামীৰ নাম: দুৰ্জান আলী ঘৰ নং : ১৮১ বয়স : 43 লিঙ্গ : মহিলা | HTN1915646 ফটো উপলব্ধ | 215 নাম : জীবন নেছা স্বামীৰ নাম: জিয়াদ আলী ঘৰ নং : ১৮১ বয়স : 37 লিঙ্গ : মহিলা | HTN1915635 ফটো উপলব্ধ | 216 নাম : মৰ্জিনা খাতুন স্বামীৰ নাম: জিয়াদ আলী ঘৰ নং : ১৮১ বয়স : 33 লিঙ্গ : মহিলা | HTN0070086 ফটো উপলব্ধ |
| 217 নাম : মহিদুল ইছলাম পিতাৰ নাম: আক্ৰম আলী ঘৰ নং : ১৮১ বয়স : 31 লিঙ্গ : পুৰুষ | HTN1922390 ফটো উপলব্ধ | 218 নাম : বহিবুল ইছলাম পিতাৰ নাম: আক্ৰম আলী ঘৰ নং : ১৮১ বয়স : 29 লিঙ্গ : পুৰুষ | HTN0288837 ফটো উপলব্ধ | # 219 নাম : ছানিদুল আলী পিতাৰ নাম: আক্ৰম আলী ঘৰ নং : 181 বয়স : 24 লিঙ্গ : পুৰুষ | HTN1914498 ফটো উপলব্ধ |
| 220 নাম : মোজামিল আলী পিতাৰ নাম: দুৰ্জান আলী ঘৰ নং : ১৮১ বয়স : 24 লিঙ্গ : পুৰুষ | HTN1915719 ফটো উপলব্ধ | 221 নাম : আজিৰন নেছা স্বামীৰ নাম: মুজামিল আলী ঘৰ নং : 181 বয়স : 21 লিঙ্গ : মহিলা | EHZ0055723 ফটো উপলব্ধ | 222 নাম : শহিদুল ইছলাম পিতাৰ নাম: মগ্ৰম আলী ঘৰ নং : ১৮১ক বয়স : 29 লিঙ্গ : পুৰুষ | HTN0288878 ফটো উপলব্ধ |
| 223 নাম : মোঃ ববিদুল আলী পিতাৰ নাম: মগ্ৰম আলী ঘৰ নং : 181ক বয়স : 21 লিঙ্গ : পুৰুষ | HTN2204279 ফটো উপলব্ধ | 224 নাম : মোৰসেমা আকুতাৰ স্বামীৰ নাম: শহিদুল ইছলাম ঘৰ নং : 181ক বয়স : 26 লিঙ্গ : মহিলা | EHZ0062018 ফটো উপলব্ধ | 225 নাম : জেচমিনা পাৰবিন পিতাৰ নাম: জিয়াদ আলী ঘৰ নং : 181ক বয়স : 23 লিঙ্গ : মহিলা | EHZ0168583 ফটো উপলব্ধ |
| 226 নাম : বকিয়া ইয়াছমিন স্বামীৰ নাম: বকিবুল হুছেইন ঘৰ নং : 181ক বয়স : 21 লিঙ্গ : মহিলা | EHZ0062760 ফটো উপলব্ধ | 227 নাম : হামিদুল আলী পিতাৰ নাম: মগ্ৰম আলী ঘৰ নং : 181ক বয়স : 19 লিঙ্গ : পুৰুষ | EHZ0169946 ফটো উপলব্ধ | 228 নাম : বকিবুল হুছেইন পিতাৰ নাম: বিকাত আলী ঘৰ নং : ১৮১ক বয়স : 24 লিঙ্গ : পুৰুষ | HTN0528018 ফটো উপলব্ধ |
| 229 নাম : বিংকু মিয়া পিতাৰ নাম: বিকাত আলী ঘৰ নং : ১৮১খ বয়স : 23 লিঙ্গ : পুৰুষ | HTN2116283 ফটো উপলব্ধ | 230 নাম : মগ্ৰম আলী পিতাৰ নাম: বমজান আলী ঘৰ নং : ১৮১ক বয়স : 61 লিঙ্গ : পুৰুষ | HTN1915657 ফটো উপলব্ধ | 231 নাম : বিকাত আলী পিতাৰ নাম: বমজান আলী ঘৰ নং : ১৮১খ বয়স : 58 লিঙ্গ : পুৰুষ | HTN1915679 ফটো উপলব্ধ |
| 232 নাম : আন্বা খাতুন স্বামীৰ নাম: মগ্ৰম আলী ঘৰ নং : ১৮১ক বয়স : 50 লিঙ্গ : মহিলা | HTN1915668 ফটো উপলব্ধ | 233 নাম : সোনা ভান স্বামীৰ নাম: মগ্ৰম আলী ঘৰ নং : ১৮১ক বয়স : 49 লিঙ্গ : মহিলা | HTN1921875 ফটো উপলব্ধ | 234 নাম : জায়েদা বেগম স্বামীৰ নাম: বিকাত আলী ঘৰ নং : ১৮১খ বয়স : 49 লিঙ্গ : মহিলা | HTN1915680 ফটো উপলব্ধ |
| 235 নাম : বেজিয়া খাতুন স্বামীৰ নাম: শুকুৰ আলী ঘৰ নং : 182 বয়স : 70 লিঙ্গ : মহিলা | FBF1042199 ফটো উপলব্ধ | 236 নাম : তাইজুদ্দিন আহমেদ পিতাৰ নাম: মেছেৰ আলী ঘৰ নং : ১৮২ বয়স : 47 লিঙ্গ : পুৰুষ | HTN1915726 ফটো উপলব্ধ | 237 নাম : বাহেলা আহমেদ স্বামীৰ নাম: তাইজুদ্দিন ঘৰ নং : ১৮২ বয়স : 46 লিঙ্গ : মহিলা | HTN1915737 ফটো উপলব্ধ |
| 238 নাম : বিলাত উদ্দিন আহমেদ পিতাৰ নাম: মেছেৰ আলী ঘৰ নং : ১৮২ বয়স : 45 লিঙ্গ : পুৰুষ | HTN1915748 ফটো উপলব্ধ | 239 নাম : বেজাক আলী পিতাৰ নাম: শুকুৰ আলী ঘৰ নং : 182 বয়স : 38 লিঙ্গ : পুৰুষ | FBF1042202 ফটো উপলব্ধ | 240 নাম : আমিনা আহমেদ স্বামীৰ নাম: বিলাত উদ্দিন আহমেদ ঘৰ নং : ১৮২ বয়স : 37 লিঙ্গ : মহিলা | HTN1915759 ফটো উপলব্ধ |



| | | | | | |
|--|--------------------------|--|--------------------------|--|--------------------------|
| 241 নাম : বুবেল উদ্দিন আহমেদ পিতাৰ নাম: তাহজুদ্দিন আহমেদ ঘৰ নং : ১৮২ বয়স : 25 লিঙ্গ : পুৰুষ | HTN0350371 ফটো উপলব্ধ | 242 নাম : জামেলা পাৰবিন মাতৃৰ নাম: বেজিয়া খাতুন ঘৰ নং : 182 বয়স : 24 লিঙ্গ : মহিলা | EHZ0041111 ফটো উপলব্ধ | 243 নাম : ইনজামামুল আলী মাতৃৰ নাম: বেজিয়া খাতুন ঘৰ নং : 182 বয়স : 20 লিঙ্গ : পুৰুষ | EHZ0173765 ফটো উপলব্ধ |
| 244 নাম : সাহেব আলী পিতাৰ নাম: ছাবেদ ঘৰ নং : ১৮৩ বয়স : 65 লিঙ্গ : পুৰুষ | HTN1915771 ফটো উপলব্ধ | 245 নাম : ডালিমিন নেছা স্বামীৰ নাম: সাহেব আলী ঘৰ নং : ১৮৩ বয়স : 56 লিঙ্গ : মহিলা | HTN1915782 ফটো উপলব্ধ | 246 নাম : লালচান আলী পিতাৰ নাম: সাহেব আলী ঘৰ নং : ১৮৩ বয়স : 39 লিঙ্গ : পুৰুষ | HTN1915793 ফটো উপলব্ধ |
| 247 নাম : বেহেনা বেগম স্বামীৰ নাম: লালচান আলী ঘৰ নং : ১৮৩ বয়স : 32 লিঙ্গ : মহিলা | HTN0612531 ফটো উপলব্ধ | 248 নাম : জামাল আলী পিতাৰ নাম: সাহেব আলী ঘৰ নং : ১৮৩ বয়স : 31 লিঙ্গ : পুৰুষ | HTN1922174 ফটো উপলব্ধ | 249 নাম : কামাল আলী পিতাৰ নাম: সাহেব আলী ঘৰ নং : ১৮৩ বয়স : 31 লিঙ্গ : পুৰুষ | HTN1922334 ফটো উপলব্ধ |
| 250 নাম : মিৰ্জা মালা আহমেদ স্বামীৰ নাম: জামাল আলী ঘৰ নং : ১৮৩ বয়স : 27 লিঙ্গ : মহিলা | HTN2003567 ফটো উপলব্ধ | 251 নাম : ছাদ্দাম হুছেইন পিতাৰ নাম: সাহেব আলী ঘৰ নং : ১৮৩ বয়স : 26 লিঙ্গ : পুৰুষ | HTN0349001 ফটো উপলব্ধ | 252 নাম : হাছিনা বেগম স্বামীৰ নাম: কামাল আলী ঘৰ নং : ১৮৩ বয়স : 26 লিঙ্গ : মহিলা | HTN1948082 ফটো উপলব্ধ |
| 253 নাম : বিলাসী বেগম স্বামীৰ নাম: ছাদ্দাম হুছেইন ঘৰ নং : ১৮৩ বয়স : 25 লিঙ্গ : মহিলা | HTN1955095 ফটো উপলব্ধ | 254 নাম : আলিফান নেছা স্বামীৰ নাম: হসেন আলী ঘৰ নং : ১৮৩ বয়স : 30 লিঙ্গ : মহিলা | HTN0612093 ফটো উপলব্ধ | 255 নাম : দানেজ আলী পিতাৰ নাম: সাহেব আলী ঘৰ নং : ১৮৩ বয়স : 44 লিঙ্গ : পুৰুষ | HTN1915806 ফটো উপলব্ধ |
| 256 নাম : হাছেন আলী পিতাৰ নাম: সাহেব আলী ঘৰ নং : ১৮৩ বয়স : 42 লিঙ্গ : পুৰুষ | HTN1915817 ফটো উপলব্ধ | 257 নাম : আয়শা খাতুন স্বামীৰ নাম: দানেজ আলী ঘৰ নং : ১৮৩ বয়স : 40 লিঙ্গ : মহিলা | HTN2003705 ফটো উপলব্ধ | 258 নাম : সাবজান নেছা স্বামীৰ নাম: ছাবেদ ঘৰ নং : ১৮৪ বয়স : 71 লিঙ্গ : মহিলা | HTN1915828 ফটো উপলব্ধ |
| 259 নাম : নোৱাব আলী পিতাৰ নাম: ছাবেদ ঘৰ নং : ১৮৪ বয়স : 54 লিঙ্গ : পুৰুষ | HTN1915839 ফটো উপলব্ধ | 260 নাম : লাল ভান স্বামীৰ নাম: নোৱাব আলী ঘৰ নং : ১৮৪ বয়স : 47 লিঙ্গ : মহিলা | HTN1915840 ফটো উপলব্ধ | 261 নাম : ছানিদুল ইছলাম পিতাৰ নাম: নোৱাব আলী ঘৰ নং : ১৮৪ বয়স : 27 লিঙ্গ : পুৰুষ | HTN0348953 ফটো উপলব্ধ |
| 262 নাম : সাজেদুল ইছলাম পিতাৰ নাম: নোৱাব আলী ঘৰ নং : ১৮৪ বয়স : 23 লিঙ্গ : পুৰুষ | HTN1933027 ফটো উপলব্ধ | 263 নাম : বুজিনা খাতুন স্বামীৰ নাম: ৰাবিয়াল ইছলাম ঘৰ নং : 184 বয়স : 22 লিঙ্গ : মহিলা | HTN2204378 ফটো উপলব্ধ | 264 নাম : মাজিদুল ইছলাম পিতাৰ নাম: নোৱাব আলী ঘৰ নং : 184 বয়স : 21 লিঙ্গ : পুৰুষ | EHZ0168807 ফটো উপলব্ধ |
| 265 নাম : জানুফা আকতৰা স্বামীৰ নাম: ছানিদুল ইছলাম ঘৰ নং : 184 বয়স : 19 লিঙ্গ : মহিলা | EHZ0167809 ফটো উপলব্ধ | 266 নাম : মিলন ৰাজবংশী স্বামীৰ নাম: পৰেশ ৰাজবংশী ঘৰ নং : ১৮৫ বয়স : 68 লিঙ্গ : মহিলা | HTN1915862 ফটো উপলব্ধ | 267 নাম : সবিতা টেৰণ স্বামীৰ নাম: সত্য ৰাজবংশী ঘৰ নং : ১৮৫ বয়স : 47 লিঙ্গ : মহিলা | HTN1921944 ফটো উপলব্ধ |
| 268 নাম : মুল ৰাজবংশী পিতাৰ নাম: পৰেশ ৰাজবংশী ঘৰ নং : ১৮৫ বয়স : 47 লিঙ্গ : পুৰুষ | HTN1915873 ফটো উপলব্ধ | 269 নাম : শম্ভু ৰাজবংশী পিতাৰ নাম: পৰেশ ৰাজবংশী ঘৰ নং : ১৮৫ বয়স : 45 লিঙ্গ : পুৰুষ | HTN1915884 ফটো উপলব্ধ | 270 নাম : সত্য ৰাজবংশী পিতাৰ নাম: পৰেশ ৰাজবংশী ঘৰ নং : ১৮৫ বয়স : 43 লিঙ্গ : পুৰুষ | HTN1915895 ফটো উপলব্ধ |



| | | | | | |
|---|--------------------------|---|--------------------------|---|--------------------------|
| # 271 নাম : মিনা ৰাজবংশী স্বামীৰ নাম : মুলু ৰাজবংশী ঘৰ নং : ১৮৫ বয়স : 41 লিঙ্গ : মহিলা | HTN1921900 ফটো উপলব্ধ | # 272 নাম : প্ৰতিমা ৰাজবংশী স্বামীৰ নাম : শম্ভু ৰাজবংশী ঘৰ নং : ১৮৫ বয়স : 39 লিঙ্গ : মহিলা | HTN1921999 ফটো উপলব্ধ | 273 নাম : অ. জয় ৰাজবংশী পিতাৰ নাম : মুলু ৰাজবংশী ঘৰ নং : ১৮৫ বয়স : 25 লিঙ্গ : পুৰুষ | HTN0543660 ফটো উপলব্ধ |
| 274 নাম : বাসুদেব ৰাজবংশী পিতাৰ নাম : শম্ভু ৰাজবংশী ঘৰ নং : 185 বয়স : 23 লিঙ্গ : পুৰুষ | EHZ0168179 ফটো উপলব্ধ | 275 নাম : বলাই ৰাজবংশী পিতাৰ নাম : বঘুনাথ ঘৰ নং : ১৮৬ বয়স : 72 লিঙ্গ : পুৰুষ | HTN1915908 ফটো উপলব্ধ | 276 নাম : লক্ষীবালা ৰাজবংশী স্বামীৰ নাম : বলাই ঘৰ নং : ১৮৬ বয়স : 62 লিঙ্গ : মহিলা | HTN1915919 ফটো উপলব্ধ |
| 277 নাম : দুলাল ৰাজবংশী পিতাৰ নাম : কানাই ঘৰ নং : ১৮৭ বয়স : 41 লিঙ্গ : পুৰুষ | HTN1915942 ফটো উপলব্ধ | 278 নাম : পদ্মাৱতী ৰাজবংশী স্বামীৰ নাম : নন্দ ৰাজবংশী ঘৰ নং : ১৮৭ বয়স : 36 লিঙ্গ : মহিলা | HTN1921626 ফটো উপলব্ধ | 279 নাম : আনিমা ৰাজবংশী স্বামীৰ নাম : দুলাল ৰাজবংশী ঘৰ নং : ১৮৭ বয়স : 33 লিঙ্গ : মহিলা | HTN0533042 ফটো উপলব্ধ |
| 280 নাম : মনিকা ৰাজবংশী পিতাৰ নাম : দুলাল ৰাজবংশী ঘৰ নং : 187 বয়স : 21 লিঙ্গ : মহিলা | EHZ0165266 ফটো উপলব্ধ | 281 নাম : দিপাংকৰ ৰাজবংশী পিতাৰ নাম : নন্দ ৰাজবংশী ঘৰ নং : 187 বয়স : 20 লিঙ্গ : পুৰুষ | EHZ0169631 ফটো উপলব্ধ | 282 নাম : আব্দুল খালেক পিতাৰ নাম : বাছেৰ আলী ঘৰ নং : ১৮৮ বয়স : 67 লিঙ্গ : পুৰুষ | HTN1915953 ফটো উপলব্ধ |
| 283 নাম : ফুল খাতুন স্বামীৰ নাম : আব্দুল খালেক ঘৰ নং : ১৮৮ বয়স : 60 লিঙ্গ : মহিলা | HTN1915964 ফটো উপলব্ধ | 284 নাম : ছামচুল হক পিতাৰ নাম : আব্দুল খালেক ঘৰ নং : ১৮৮ বয়স : 35 লিঙ্গ : পুৰুষ | HTN1915975 ফটো উপলব্ধ | 285 নাম : কহিনৰ আকতাৰ স্বামীৰ নাম : মঃ ছামচুল হক ঘৰ নং : ১৮৮ বয়স : 26 লিঙ্গ : মহিলা | HTN0532317 ফটো উপলব্ধ |
| 286 নাম : শাহানুৰ আলম পিতাৰ নাম : আব্দুল খালেক ঘৰ নং : 188 বয়স : 21 লিঙ্গ : পুৰুষ | EHZ0062216 ফটো উপলব্ধ | # 287 নাম : আবুল হুছেইন পিতাৰ নাম : বিয়াজ ঘৰ নং : ১৮৯ বয়স : 52 লিঙ্গ : পুৰুষ | HTN1915997 ফটো উপলব্ধ | 288 নাম : কহিনৰ বেগম স্বামীৰ নাম : আবুল হুছেইন ঘৰ নং : ১৮৯ বয়স : 40 লিঙ্গ : মহিলা | HTN1916003 ফটো উপলব্ধ |
| 289 নাম : কছেৰ উদ্দিন পিতাৰ নাম : তাহেৰ উদ্দিন ঘৰ নং : ১৯০ বয়স : 49 লিঙ্গ : পুৰুষ | HTN1916025 ফটো উপলব্ধ | 290 নাম : মঞ্জুৱাৰা পাৰবিন স্বামীৰ নাম : কছেৰ উদ্দিন ঘৰ নং : ১৯০ বয়স : 31 লিঙ্গ : মহিলা | HTN2003545 ফটো উপলব্ধ | 291 নাম : জহুৰউদ্দিন পিতাৰ নাম : মাইন উদ্দিন ঘৰ নং : ১৯১ বয়স : 54 লিঙ্গ : পুৰুষ | HTN1916036 ফটো উপলব্ধ |
| 292 নাম : মমতাজ বেগম স্বামীৰ নাম : জহুৰ উদ্দিন ঘৰ নং : ১৯১ বয়স : 47 লিঙ্গ : মহিলা | HTN1916047 ফটো উপলব্ধ | # 293 নাম : হাকিম উদ্দিন পিতাৰ নাম : জহুৰ উদ্দিন ঘৰ নং : 191 বয়স : 22 লিঙ্গ : পুৰুষ | HTN2125961 ফটো উপলব্ধ | 294 নাম : মৰিয়ম নেছা স্বামীৰ নাম : বাহাৰ উদ্দিন ঘৰ নং : ১৯২ বয়স : 65 লিঙ্গ : মহিলা | HTN1916069 ফটো উপলব্ধ |
| D 295 নাম : মহিৰ উদ্দিন পিতাৰ নাম : বাহাৰ উদ্দিন ঘৰ নং : ১৯২ বয়স : 47 লিঙ্গ : পুৰুষ | HTN1916070 ফটো উপলব্ধ | 296 নাম : মো ৰহিম উদ্দিন পিতাৰ নাম : বাহাৰ উদ্দিন ঘৰ নং : ১৯২ বয়স : 42 লিঙ্গ : পুৰুষ | HTN1916092 ফটো উপলব্ধ | 297 নাম : জমিৰন নেছা স্বামীৰ নাম : মহিৰ উদ্দিন ঘৰ নং : ১৯২ বয়স : 40 লিঙ্গ : মহিলা | HTN1916081 ফটো উপলব্ধ |
| 298 নাম : মিছ দেলৱাৰা খাতুন স্বামীৰ নাম : মৌঃ ৰহিম উদ্দিন ঘৰ নং : ১৯২ বয়স : 37 লিঙ্গ : মহিলা | HTN1916105 ফটো উপলব্ধ | 299 নাম : মহিবুল হক পিতাৰ নাম : মহিৰ উদ্দিন ঘৰ নং : ১৯২ বয়স : 23 লিঙ্গ : পুৰুষ | HTN1914308 ফটো উপলব্ধ | 300 নাম : ৰকিব উদ্দিন পিতাৰ নাম : মহিৰ উদ্দিন ঘৰ নং : 192 বয়স : 19 লিঙ্গ : পুৰুষ | EHZ0169185 ফটো উপলব্ধ |



| | | | | | |
|--|--------------------------|---|--------------------------|---|--------------------------|
| 301 নাম : পিয়াৰ উদ্দিন পিতাৰ নাম: মাইন উদ্দিন ঘৰ নং : ১৯৩ বয়স : 65 লিঙ্গ : পুৰুষ | HTN1916127 ফটো উপলব্ধ | 302 নাম : খোদেজা বেগম স্বামীৰ নাম: পিয়াৰ উদ্দিন ঘৰ নং : ১৯৩ বয়স : 58 লিঙ্গ : মহিলা | HTN1916138 ফটো উপলব্ধ | 303 নাম : মজিবৰ বহমান পিতাৰ নাম: পিয়াৰ উদ্দিন ঘৰ নং : ১৯৩ বয়স : 41 লিঙ্গ : পুৰুষ | HTN1916149 ফটো উপলব্ধ |
| 304 নাম : জয়মন নেছা স্বামীৰ নাম: মজিবৰ বহমান ঘৰ নং : ১৯৩ বয়স : 37 লিঙ্গ : মহিলা | HTN1921751 ফটো উপলব্ধ | 305 নাম : মজিনা পাৰবিন পিতাৰ নাম: পিয়াৰ উদ্দিন ঘৰ নং : ১৯৩ বয়স : 24 লিঙ্গ : পুৰুষ | HTN1914332 ফটো উপলব্ধ | 306 নাম : জাহাংগীৰ পিতাৰ নাম: মজিবৰ বহমান ঘৰ নং : 193 বয়স : 19 লিঙ্গ : পুৰুষ | EHZ0173740 ফটো উপলব্ধ |
| 307 নাম : নৈম উদ্দিন পিতাৰ নাম: পিয়াৰ উদ্দিন ঘৰ নং : 193ক বয়স : 34 লিঙ্গ : পুৰুষ | HTN1916116 ফটো উপলব্ধ | 308 নাম : জেলেকা খাতুন স্বামীৰ নাম: নৈমুদ্দিন ঘৰ নং : 193ক বয়স : 28 লিঙ্গ : মহিলা | HTN0078485 ফটো উপলব্ধ | 309 নাম : সূৰ্য্য তানু বিধুবা স্বামীৰ নাম: ইয়াৰ উদ্দিন ঘৰ নং : ১৯৪ বয়স : 61 লিঙ্গ : মহিলা | HTN1916150 ফটো উপলব্ধ |
| 310 নাম : বেইলা খাতুন স্বামীৰ নাম: আব্দুৰ বহমান ঘৰ নং : ১৯৫ বয়স : 41 লিঙ্গ : মহিলা | HTN1916183 ফটো উপলব্ধ | 311 নাম : আকতাৰ আলী পিতাৰ নাম: আয়েন আলী ঘৰ নং : ১৯৫ বয়স : 33 লিঙ্গ : পুৰুষ | HTN1921988 ফটো উপলব্ধ | 312 নাম : বিল্লাল হুছেইন পিতাৰ নাম: আব্দুৰ বহমান ঘৰ নং : ১৯৫ বয়স : 31 লিঙ্গ : পুৰুষ | HTN2003716 ফটো উপলব্ধ |
| 313 নাম : বুজিনা পাৰবিন স্বামীৰ নাম: আকতাৰ আলী ঘৰ নং : ১৯৫ বয়স : 30 লিঙ্গ : মহিলা | HTN0079186 ফটো উপলব্ধ | 314 নাম : বফিকুল আলী মাতৃৰ নাম: আব্দুৰ বহমান ঘৰ নং : ১৯৫ বয়স : 25 লিঙ্গ : পুৰুষ | HTN0542555 ফটো উপলব্ধ | 315 নাম : তোফান আলী পিতাৰ নাম: শুকুৰ আলী ঘৰ নং : ১৯৬ বয়স : 67 লিঙ্গ : পুৰুষ | HTN1916218 ফটো উপলব্ধ |
| 316 নাম : বনীয়া খাতুন স্বামীৰ নাম: তোফান আলী ঘৰ নং : ১৯৬ বয়স : 62 লিঙ্গ : মহিলা | HTN1916229 ফটো উপলব্ধ | 317 নাম : নূৰুল আলী পিতাৰ নাম: তুফান আলী ঘৰ নং : ১৯৬ বয়স : 38 লিঙ্গ : পুৰুষ | HTN1916194 ফটো উপলব্ধ | 318 নাম : মিচঃ ছানিৰাৰা পাৰবিন স্বামীৰ নাম: মোঃ আদম আলী ঘৰ নং : ১৯৬ বয়স : 36 লিঙ্গ : মহিলা | HTN1916207 ফটো উপলব্ধ |
| 319 নাম : মোঃ আদম আলী পিতাৰ নাম: তোফান আলী ঘৰ নং : ১৯৬ বয়স : 35 লিঙ্গ : পুৰুষ | HTN1916230 ফটো উপলব্ধ | # 320 নাম : বাতাহেক বেগম পিতাৰ নাম: তুফান আলী ঘৰ নং : ১৯৬ বয়স : 33 লিঙ্গ : মহিলা | HTN1921977 ফটো উপলব্ধ | 321 নাম : আনোৱাৰা বেগম স্বামীৰ নাম: নূৰুল আলী ঘৰ নং : ১৯৬ বয়স : 31 লিঙ্গ : মহিলা | HTN0079608 ফটো উপলব্ধ |
| 322 নাম : মঃ চান্দ মিয়া পিতাৰ নাম: শুকুৰ আলী ঘৰ নং : ১৯৭ বয়স : 62 লিঙ্গ : পুৰুষ | HTN1916241 ফটো উপলব্ধ | 323 নাম : মনোৱাৰা আহমেদ স্বামীৰ নাম: মঃ চান্দ মিয়া ঘৰ নং : ১৯৭ বয়স : 58 লিঙ্গ : মহিলা | HTN1916252 ফটো উপলব্ধ | 324 নাম : সোনাৰুল বাদশা পিতাৰ নাম: নূৰ হুছেইন ঘৰ নং : 197 বয়স : 29 লিঙ্গ : পুৰুষ | CFT0193797 ফটো উপলব্ধ |
| 325 নাম : ৰৌসনাৰা আহমেদ স্বামীৰ নাম: সোনাৰুল বাদশা ঘৰ নং : ১৯৭ বয়স : 26 লিঙ্গ : মহিলা | HTN0531145 ফটো উপলব্ধ | 326 নাম : ৰেজিনা আহমেদ পিতাৰ নাম: মঃ চান্দ মিয়া ঘৰ নং : 197 বয়স : 21 লিঙ্গ : মহিলা | EHZ0168054 ফটো উপলব্ধ | 327 নাম : ছানো খাতুন স্বামীৰ নাম: ইমান আলী ঘৰ নং : ১৯৮ বয়স : 76 লিঙ্গ : মহিলা | HTN1916274 ফটো উপলব্ধ |
| 328 নাম : ফজৰ আলী পিতাৰ নাম: ইমান আলী ঘৰ নং : ১৯৮ বয়স : 57 লিঙ্গ : পুৰুষ | HTN1916285 ফটো উপলব্ধ | 329 নাম : মালেকা নেছা স্বামীৰ নাম: ফজৰ আলী ঘৰ নং : ১৯৮ বয়স : 53 লিঙ্গ : মহিলা | HTN1916296 ফটো উপলব্ধ | 330 নাম : আজমত আলী পিতাৰ নাম: ইমান আলী ঘৰ নং : ১৯৮ বয়স : 48 লিঙ্গ : পুৰুষ | HTN1916309 ফটো উপলব্ধ |



| | | | | | | | | | | | |
|-----|------------|--|------------|-------|------------|---|------------|-----|------------|--|------------|
| 331 | HTN1916310 | নাম : মালেকা বেগম স্বামীৰ নাম: আজমত আলী ঘৰ নং : ১৯৮ বয়স : 45 লিঙ্গ : মহিলা | ফটো উপলব্ধ | 332 | HTN1916321 | নাম : শ্বহিদুল ইছলাম পিতাৰ নাম: ফজৰ আলী ঘৰ নং : ১৯৮ বয়স : 33 লিঙ্গ : পুৰুষ | ফটো উপলব্ধ | 333 | HTN0279364 | নাম : খাদিজাতুল কব্বা স্বামীৰ নাম: শ্বহিদুল ইছলাম ঘৰ নং : ১৯৮ বয়স : 27 লিঙ্গ : মহিলা | ফটো উপলব্ধ |
| 334 | HTN1916343 | নাম : বাদশা মিয়া পিতাৰ নাম: নফল মিয়া ঘৰ নং : ১৯৯ বয়স : 67 লিঙ্গ : পুৰুষ | ফটো উপলব্ধ | 335 | HTN1916354 | নাম : আছান নেছা স্বামীৰ নাম: বাদশা মিয়া ঘৰ নং : ১৯৯ বয়স : 58 লিঙ্গ : মহিলা | ফটো উপলব্ধ | 336 | HTN1916332 | নাম : আছান আলী পিতাৰ নাম: বাদশা মিয়া ঘৰ নং : ১৯৯ বয়স : 34 লিঙ্গ : পুৰুষ | ফটো উপলব্ধ |
| 337 | HTN1933621 | নাম : মফিদা আহমেদ স্বামীৰ নাম: আচান আলী ঘৰ নং : ২০০ বয়স : 26 লিঙ্গ : মহিলা | ফটো উপলব্ধ | D 338 | HTN1916376 | নাম : ফুল খাতুন স্বামীৰ নাম: ইনচু মিয়া ঘৰ নং : ২০০ বয়স : 77 লিঙ্গ : মহিলা | ফটো উপলব্ধ | 339 | HTN1916387 | নাম : ফুলচান মিয়া পিতাৰ নাম: ইনচু মিয়া ঘৰ নং : ২০০ বয়স : 62 লিঙ্গ : পুৰুষ | ফটো উপলব্ধ |
| 340 | HTN1916398 | নাম : হাজিবন নেছা স্বামীৰ নাম: ফুলচান মিয়া ঘৰ নং : ২০০ বয়স : 58 লিঙ্গ : মহিলা | ফটো উপলব্ধ | 341 | HTN1916423 | নাম : হাবেজ উদ্দিন আহমেদ পিতাৰ নাম: ফুলচান মিয়া ঘৰ নং : ২০০ বয়স : 35 লিঙ্গ : পুৰুষ | ফটো উপলব্ধ | 342 | HTN1916434 | নাম : শহিদা পাৰবিন স্বামীৰ নাম: হাবেজ উদ্দিন আহমেদ ঘৰ নং : ২০০ বয়স : 33 লিঙ্গ : মহিলা | ফটো উপলব্ধ |
| 343 | HTN1916401 | নাম : ৰূপচান আলী পিতাৰ নাম: ইনচু মিয়া ঘৰ নং : 200ক বয়স : 52 লিঙ্গ : পুৰুষ | ফটো উপলব্ধ | 344 | HTN1916412 | নাম : আদৰজান নেছা স্বামীৰ নাম: ৰূপচান আলী ঘৰ নং : 200ক বয়স : 41 লিঙ্গ : মহিলা | ফটো উপলব্ধ | 345 | EHZ0062463 | নাম : আজাহাৰ আলী পিতাৰ নাম: ৰূপচান আলী ঘৰ নং : 200ক বয়স : 20 লিঙ্গ : পুৰুষ | ফটো উপলব্ধ |
| 346 | HTN1916445 | নাম : তহৰ আলী পিতাৰ নাম: দলু মিয়া ঘৰ নং : ২০১ বয়স : 67 লিঙ্গ : পুৰুষ | ফটো উপলব্ধ | 347 | HTN1916456 | নাম : নিমাতন নেছা স্বামীৰ নাম: তহৰ আলী ঘৰ নং : ২০১ বয়স : 62 লিঙ্গ : মহিলা | ফটো উপলব্ধ | 348 | HTN2003614 | নাম : হিকমত আলী পিতাৰ নাম: তহৰ আলী ঘৰ নং : ২০১ বয়স : 31 লিঙ্গ : পুৰুষ | ফটো উপলব্ধ |
| 349 | HTN0530485 | নাম : মিচ. ছমিৰন নেছা পিতাৰ নাম: তহৰ আলী ঘৰ নং : ২০১ বয়স : 30 লিঙ্গ : মহিলা | ফটো উপলব্ধ | 350 | HTN0349530 | নাম : মাজেদা বেগম স্বামীৰ নাম: হিকমত আলী ঘৰ নং : ২০১ বয়স : 26 লিঙ্গ : মহিলা | ফটো উপলব্ধ | 351 | HNT1159586 | নাম : মনৰ উদ্দিন পিতাৰ নাম: হাজী কটু মিয়া ঘৰ নং : 202 বয়স : 87 লিঙ্গ : পুৰুষ | ফটো উপলব্ধ |
| 352 | HNT1159600 | নাম : হামেদ মিয়া পিতাৰ নাম: মনুৰ উদ্দিন ঘৰ নং : 202 বয়স : 51 লিঙ্গ : পুৰুষ | ফটো উপলব্ধ | 353 | HNT1159611 | নাম : আহিয়া খাতুন স্বামীৰ নাম: হামেদ মিয়া ঘৰ নং : 202 বয়স : 46 লিঙ্গ : মহিলা | ফটো উপলব্ধ | 354 | EHZ0107078 | নাম : মোঃ নজৰুল আলী পিতাৰ নাম: হামেদ মিয়া ঘৰ নং : 202 বয়স : 21 লিঙ্গ : পুৰুষ | ফটো উপলব্ধ |
| 355 | HTN1916467 | নাম : পণ্ডিত আলী পিতাৰ নাম: মকদম ঘৰ নং : ২০৩ বয়স : 67 লিঙ্গ : পুৰুষ | ফটো উপলব্ধ | 356 | HTN1916478 | নাম : হাচিনা নেছা স্বামীৰ নাম: পণ্ডিত আলী ঘৰ নং : ২০৩ বয়স : 52 লিঙ্গ : মহিলা | ফটো উপলব্ধ | 357 | HTN1916489 | নাম : সাজেদা পাৰবিন পিতাৰ নাম: পণ্ডিত আলী ঘৰ নং : ২০৩ বয়স : 40 লিঙ্গ : মহিলা | ফটো উপলব্ধ |
| 358 | HTN1921842 | নাম : মহিদুল আলী পিতাৰ নাম: পণ্ডিত আলী ঘৰ নং : ২০৩ বয়স : 31 লিঙ্গ : পুৰুষ | ফটো উপলব্ধ | 359 | HTN2204154 | নাম : ৰুনীয়া বেগম স্বামীৰ নাম: মহিদুল আলী ঘৰ নং : 203 বয়স : 21 লিঙ্গ : মহিলা | ফটো উপলব্ধ | 360 | HTN1921886 | নাম : ছাইফুল ইছলাম পিতাৰ নাম: পণ্ডিত আলী ঘৰ নং : 203 ক বয়স : 32 লিঙ্গ : পুৰুষ | ফটো উপলব্ধ |



| | | | | | |
|---|--------------------------|--|--------------------------|--|--------------------------|
| 361 নাম : নিলিমা আহমেদ স্বামীৰ নাম : ছাইফুল ইছলাম ঘৰ নং : 203 ক বয়স : 31 লিঙ্গ : মহিলা | HTN2003669 ফটো উপলব্ধ | E 362 নাম : স্বাহাতন নেছা স্বামীৰ নাম : ছোৱান ঘৰ নং : 208 বয়স : 100 লিঙ্গ : মহিলা | HTN1916490 ফটো উপলব্ধ | 363 নাম : ছবৰ উদ্দিন পিতাৰ নাম : ছোৱান ঘৰ নং : 208 বয়স : 49 লিঙ্গ : পুৰুষ | HTN1916503 ফটো উপলব্ধ |
| 364 নাম : কোলছুন বিবি স্বামীৰ নাম : ছবৰ উদ্দিন ঘৰ নং : 208 বয়স : 37 লিঙ্গ : মহিলা | HTN1916514 ফটো উপলব্ধ | 365 নাম : ৰূপতান স্বামীৰ নাম : সাইজুদ্দিন ঘৰ নং : 205 বয়স : 47 লিঙ্গ : মহিলা | HTN1916536 ফটো উপলব্ধ | 366 নাম : ছুফিয়া খাতুন স্বামীৰ নাম : ৰফিকুল ইছলাম ঘৰ নং : 205 বয়স : 30 লিঙ্গ : মহিলা | HTN0528745 ফটো উপলব্ধ |
| 367 নাম : ৰফিকুল ইছলাম পিতাৰ নাম : সাইজুদ্দিন ঘৰ নং : 205 বয়স : 26 লিঙ্গ : পুৰুষ | HTN0532218 ফটো উপলব্ধ | 368 নাম : মহিদুল ইছলাম পিতাৰ নাম : সাইজুদ্দিন ঘৰ নং : 205 বয়স : 23 লিঙ্গ : পুৰুষ | EZH0002949 ফটো উপলব্ধ | 369 নাম : ৰূপতান স্বামীৰ নাম : আৰছু মিয়া ঘৰ নং : 206 বয়স : 72 লিঙ্গ : মহিলা | HTN1916558 ফটো উপলব্ধ |
| # 370 নাম : ৰেজ্জাক আলী পিতাৰ নাম : আৰছু মিয়া ঘৰ নং : 206 বয়স : 41 লিঙ্গ : পুৰুষ | HTN1916569 ফটো উপলব্ধ | 371 নাম : আবিদা বেগম স্বামীৰ নাম : মোঃ ৰেজ্জাক আলী ঘৰ নং : 206 বয়স : 34 লিঙ্গ : মহিলা | HTN1916570 ফটো উপলব্ধ | 372 নাম : হজৰত আলী পিতাৰ নাম : আৰছু মিয়া ঘৰ নং : 209 বয়স : 59 লিঙ্গ : পুৰুষ | HTN1916581 ফটো উপলব্ধ |
| 373 নাম : আয়শা খাতুন স্বামীৰ নাম : হজৰত আলী ঘৰ নং : 209 বয়স : 49 লিঙ্গ : মহিলা | HTN1916592 ফটো উপলব্ধ | 374 নাম : মিনৰাৰা পাৰবিন পিতাৰ নাম : হজৰত আলী ঘৰ নং : 209 বয়স : 26 লিঙ্গ : মহিলা | HTN0530329 ফটো উপলব্ধ | 375 নাম : আন্নাছ আলী পিতাৰ নাম : হজৰত আলী ঘৰ নং : 209 বয়স : 26 লিঙ্গ : পুৰুষ | HTN0573931 ফটো উপলব্ধ |
| 376 নাম : হাচনা খাতুন স্বামীৰ নাম : আন্নাছ আলী ঘৰ নং : 207 বয়স : 24 লিঙ্গ : মহিলা | EZH0062398 ফটো উপলব্ধ | 377 নাম : দৰবেশ আলী পিতাৰ নাম : আন্নাছ আলী ঘৰ নং : 207 ক বয়স : 21 লিঙ্গ : পুৰুষ | EZH0061663 ফটো উপলব্ধ | 378 নাম : আন্নাছ আলী পিতাৰ নাম : আৰছু মিয়া ঘৰ নং : 209 ক বয়স : 49 লিঙ্গ : পুৰুষ | HTN1916605 ফটো উপলব্ধ |
| 379 নাম : আহিবন নেছা স্বামীৰ নাম : আন্নাছ আলী ঘৰ নং : 209 ক বয়স : 39 লিঙ্গ : মহিলা | HTN1916616 ফটো উপলব্ধ | 380 নাম : লাল ভান স্বামীৰ নাম : বিল্লাল হুছেইন ঘৰ নং : 208 বয়স : 62 লিঙ্গ : মহিলা | HTN1916649 ফটো উপলব্ধ | 381 নাম : লাল মিয়া পিতাৰ নাম : বিল্লাল হুছেইন ঘৰ নং : 208 বয়স : 40 লিঙ্গ : পুৰুষ | HTN1916661 ফটো উপলব্ধ |
| # 382 নাম : ছিমিনা খাতুন স্বামীৰ নাম : লাল মিয়া ঘৰ নং : 208 বয়স : 30 লিঙ্গ : মহিলা | HTN2003692 ফটো উপলব্ধ | 383 নাম : ৰফিকুল ইছলাম পিতাৰ নাম : বিল্লাল হুছেইন ঘৰ নং : 208 বয়স : 29 লিঙ্গ : পুৰুষ | HTN0087445 ফটো উপলব্ধ | 384 নাম : আজমিনা খানম স্বামীৰ নাম : ৰফিকুল ইছলাম ঘৰ নং : 208 বয়স : 25 লিঙ্গ : মহিলা | HTN0349191 ফটো উপলব্ধ |
| 385 নাম : আঃ হালিম পিতাৰ নাম : বিল্লাল হুছেইন ঘৰ নং : 208 ক বয়স : 36 লিঙ্গ : পুৰুষ | HTN1916650 ফটো উপলব্ধ | # 386 নাম : খুদেজা পাৰবিন স্বামীৰ নাম : আঃ হালিম ঘৰ নং : 208 ক বয়স : 34 লিঙ্গ : মহিলা | HTN1916627 ফটো উপলব্ধ | 387 নাম : ৰূপতান স্বামীৰ নাম : জালাল উদ্দিন ঘৰ নং : 209 বয়স : 77 লিঙ্গ : মহিলা | HTN1916683 ফটো উপলব্ধ |
| 388 নাম : ৰহিম উদ্দিন পিতাৰ নাম : জালাল উদ্দিন ঘৰ নং : 209 বয়স : 54 লিঙ্গ : পুৰুষ | HTN1916694 ফটো উপলব্ধ | 389 নাম : ৰাহেলা বেগম স্বামীৰ নাম : ৰহিম উদ্দিন ঘৰ নং : 209 বয়স : 43 লিঙ্গ : মহিলা | HTN1916707 ফটো উপলব্ধ | 390 নাম : সাজেদা বেগম স্বামীৰ নাম : আন্দুল বাৰেক ঘৰ নং : 209 বয়স : 39 লিঙ্গ : মহিলা | HTN1916718 ফটো উপলব্ধ |



| | | | | | |
|--|--------------------------|--|--------------------------|---|--------------------------|
| 391 নাম : মোঃ বফিকুল ইছলাম পিতাৰ নাম: জালাল উদ্দিন ঘৰ নং : ২০৯ বয়স : 36 লিঙ্গ : পুৰুষ | HTN0087759 ফটো উপলব্ধ | 392 নাম : ছিৰাতন নেছা স্বামীৰ নাম: মোঃবফিকুল ইছলাম ঘৰ নং : ২০৯ বয়স : 35 লিঙ্গ : মহিলা | HTN0279414 ফটো উপলব্ধ | S 393 নাম : বেজমিনা পাৰবিন পিতাৰ নাম: বহিম উদ্দিন ঘৰ নং : 209 বয়স : 21 লিঙ্গ : মহিলা | EZH0063149 ফটো উপলব্ধ |
| 394 নাম : আবুল হুছেইন পিতাৰ নাম: তমছেৰ আলী ঘৰ নং : ২১০ বয়স : 57 লিঙ্গ : পুৰুষ | HTN1916730 ফটো উপলব্ধ | 395 নাম : কাঞ্চনমালা স্বামীৰ নাম: আবুল হুছেইন ঘৰ নং : ২১০ বয়স : 47 লিঙ্গ : মহিলা | HTN1916741 ফটো উপলব্ধ | 396 নাম : আব্দুল বাৰেক পিতাৰ নাম: জালাল উদ্দিন ঘৰ নং : ২১০ বয়স : 44 লিঙ্গ : পুৰুষ | HTN1916729 ফটো উপলব্ধ |
| 397 নাম : হাকিম আলী পিতাৰ নাম: আবুল হুছেইন ঘৰ নং : ২১০ বয়স : 30 লিঙ্গ : পুৰুষ | HTN0089037 ফটো উপলব্ধ | # 398 নাম : বকিবুল ইছলাম পিতাৰ নাম: আবুল হুছেইন ঘৰ নং : 210 বয়স : 26 লিঙ্গ : পুৰুষ | HTN0640185 ফটো উপলব্ধ | 399 নাম : ছানিয়াৰা পাৰবিন স্বামীৰ নাম: হাকিম আলী ঘৰ নং : ২১০ বয়স : 24 লিঙ্গ : মহিলা | HTN0532697 ফটো উপলব্ধ |
| 400 নাম : বাজিবুল হুছেইন পিতাৰ নাম: আবুল হুছেইন ঘৰ নং : 210 বয়স : 19 লিঙ্গ : পুৰুষ | EHZ0168757 ফটো উপলব্ধ | 401 নাম : ছাহেলা বেগম স্বামীৰ নাম: ছিদ্দিক আলী ঘৰ নং : ২১১ বয়স : 49 লিঙ্গ : মহিলা | HTN1916752 ফটো উপলব্ধ | 402 নাম : বুচিয়া বেগম পিতাৰ নাম: চিদ্দিক আলী ঘৰ নং : ২১১ বয়স : 34 লিঙ্গ : মহিলা | HTN0089656 ফটো উপলব্ধ |
| 403 নাম : হুমুজ আলী পিতাৰ নাম: ছিদ্দিক আলী ঘৰ নং : ২১১ বয়স : 30 লিঙ্গ : পুৰুষ | HTN0089516 ফটো উপলব্ধ | 404 নাম : শাহাজাহান আলী পিতাৰ নাম: ছিদ্দিক আলী ঘৰ নং : ২১১ বয়স : 27 লিঙ্গ : পুৰুষ | HTN0272211 ফটো উপলব্ধ | 405 নাম : জেছমিনা খাতুন স্বামীৰ নাম: হুমুজ আলী ঘৰ নং : ২১১ বয়স : 23 লিঙ্গ : মহিলা | HTN1933589 ফটো উপলব্ধ |
| 406 নাম : শ্বাহানাজ পাৰবিন স্বামীৰ নাম: শাহাজাহান আলী ঘৰ নং : ২১১ বয়স : 22 লিঙ্গ : মহিলা | HTN2131639 ফটো উপলব্ধ | 407 নাম : ইয়াতন নেছা স্বামীৰ নাম: মোকাদ্দেছ আলী ঘৰ নং : ২১২ বয়স : 57 লিঙ্গ : মহিলা | HTN1916774 ফটো উপলব্ধ | 408 নাম : আবুল কাশেম পিতাৰ নাম: মোকাদ্দেছ আলী ঘৰ নং : ২১২ বয়স : 38 লিঙ্গ : পুৰুষ | HTN1916796 ফটো উপলব্ধ |
| 409 নাম : গোলাপ হুছেইন পিতাৰ নাম: মুকাদ্দেছ আলী ঘৰ নং : ২১২ বয়স : 30 লিঙ্গ : পুৰুষ | HTN1922414 ফটো উপলব্ধ | 410 নাম : ছানিয়াৰা পাৰবিন স্বামীৰ নাম: আবুল কাশেম ঘৰ নং : ২১২ বয়স : 27 লিঙ্গ : মহিলা | HTN0090266 ফটো উপলব্ধ | 411 নাম : আবুল কালাম পিতাৰ নাম: মোকাদ্দেছ আলী ঘৰ নং : ২১২ বয়স : 27 লিঙ্গ : পুৰুষ | HTN0272112 ফটো উপলব্ধ |
| 412 নাম : হাচিনা পাৰবিন স্বামীৰ নাম: আবুল কালাম ঘৰ নং : ২১২ বয়স : 22 লিঙ্গ : মহিলা | HTN2131662 ফটো উপলব্ধ | 413 নাম : ববিয়াল হুছেইন পিতাৰ নাম: মোকাদ্দেছ আলী ঘৰ নং : 212 বয়স : 20 লিঙ্গ : পুৰুষ | EZH0061630 ফটো উপলব্ধ | 414 নাম : ইলিজা খাতুন স্বামীৰ নাম: গোলাপ হুছেইন ঘৰ নং : 212 বয়স : 20 লিঙ্গ : মহিলা | EZH0223701 ফটো উপলব্ধ |
| 415 নাম : খন্দকাৰ নুৰ হুছেইন পিতাৰ নাম: খন্দকাৰ মোকাদ্দেছ আলী ঘৰ নং : 212ক বয়স : 38 লিঙ্গ : পুৰুষ | HTN1916809 ফটো উপলব্ধ | 416 নাম : নৰজিনা বেগম স্বামীৰ নাম: খন্দকাৰ নুৰ হুছেইন ঘৰ নং : 212ক বয়স : 31 লিঙ্গ : মহিলা | HTN1921966 ফটো উপলব্ধ | 417 নাম : আবেদ আলী পিতাৰ নাম: মোকাদ্দেছ আলী ঘৰ নং : ২১২খ বয়স : 41 লিঙ্গ : পুৰুষ | HTN1916785 ফটো উপলব্ধ |
| 418 নাম : তাহমিনা বেগম স্বামীৰ নাম: আবেদ আলী ঘৰ নং : ২১২খ বয়স : 35 লিঙ্গ : মহিলা | HTN1916810 ফটো উপলব্ধ | 419 নাম : মঃ ছালমান খান পিতাৰ নাম: মঃ হায়দৰ আলী খান ঘৰ নং : ২১৩ বয়স : 44 লিঙ্গ : পুৰুষ | HTN1916843 ফটো উপলব্ধ | # 420 নাম : কুৰাজিমা বেগম স্বামীৰ নাম: ছালমান খান ঘৰ নং : ২১৩ বয়স : 39 লিঙ্গ : মহিলা | HTN2003512 ফটো উপলব্ধ |



| | | | | | |
|---|--------------------------|---|--------------------------|---|--------------------------|
| 421 নাম : মনিৰ খান পিতাৰ নাম: আয়ুব খান ঘৰ নং : ২১৩ক বয়স : 28 লিঙ্গ : পুৰুষ | HTN0306795 ফটো উপলব্ধ | 422 নাম : মমতাজ আকতাৰ স্বামীৰ নাম: মনিৰ খান ঘৰ নং : ২১৩ক বয়স : 24 লিঙ্গ : মহিলা | HTN0530493 ফটো উপলব্ধ | # 423 নাম : শাকিব খান পিতাৰ নাম: আয়ুব খান ঘৰ নং : 213ক বয়স : 19 লিঙ্গ : পুৰুষ | EHZ0220624 ফটো উপলব্ধ |
| 424 নাম : আমিৰ খান পিতাৰ নাম: নজৰুল ইছলাম খান ঘৰ নং : 213খ বয়স : 21 লিঙ্গ : পুৰুষ | EHZ0168781 ফটো উপলব্ধ | 425 নাম : আয়ুব খান পিতাৰ নাম: হায়দৰ আলী খান ঘৰ নং : ২১৩খ বয়স : 56 লিঙ্গ : পুৰুষ | HTN1916854 ফটো উপলব্ধ | 426 নাম : মমতাজ বেগম স্বামীৰ নাম: আয়ুব খান ঘৰ নং : ২১৩ক বয়স : 51 লিঙ্গ : মহিলা | HTN1916865 ফটো উপলব্ধ |
| 427 নাম : নজৰুল ইছলাম খান পিতাৰ নাম: মহম্মদ হাইদৰ আলী খান ঘৰ নং : ২১৩খ বয়স : 46 লিঙ্গ : পুৰুষ | HTN1916876 ফটো উপলব্ধ | 428 নাম : আকলিমা বেগম স্বামীৰ নাম: নজৰুল ইছলাম খান ঘৰ নং : ২১৩খ বয়স : 38 লিঙ্গ : মহিলা | HTN1916887 ফটো উপলব্ধ | 429 নাম : ইয়াকুব খান পিতাৰ নাম: হায়দৰ আলী খান ঘৰ নং : ২১৪ বয়স : 59 লিঙ্গ : পুৰুষ | HTN1916898 ফটো উপলব্ধ |
| 430 নাম : কদভান বেগম স্বামীৰ নাম: ইয়াকুব খান ঘৰ নং : ২১৪ বয়স : 56 লিঙ্গ : মহিলা | HTN1916901 ফটো উপলব্ধ | 431 নাম : কাদেৰ খান পিতাৰ নাম: ইয়াকুব খান ঘৰ নং : ২১৪ বয়স : 33 লিঙ্গ : পুৰুষ | HTN1921740 ফটো উপলব্ধ | # 432 নাম : আমজাদ খান পিতাৰ নাম: ইয়াকুব খান ঘৰ নং : 214 বয়স : 25 লিঙ্গ : পুৰুষ | HTN2017325 ফটো উপলব্ধ |
| 433 নাম : ওমো ছালমা ইয়াছমিন পিতাৰ নাম: ইছমাইল হক ঘৰ নং : 214 বয়স : 25 লিঙ্গ : মহিলা | DNB0592907 ফটো উপলব্ধ | 434 নাম : আছমা খাতুন স্বামীৰ নাম: কাদেৰ খান ঘৰ নং : ২১৪ বয়স : 24 লিঙ্গ : মহিলা | HTN0530089 ফটো উপলব্ধ | 435 নাম : ইয়ানছ খান পিতাৰ নাম: হায়দৰ আলী খান ঘৰ নং : ২১৫ বয়স : 58 লিঙ্গ : পুৰুষ | HTN1916912 ফটো উপলব্ধ |
| 436 নাম : মঞ্জু ভূঞা স্বামীৰ নাম: ইয়ানুছ খান ঘৰ নং : ২১৫ বয়স : 53 লিঙ্গ : মহিলা | HTN1916923 ফটো উপলব্ধ | 437 নাম : মহিবুল খান পিতাৰ নাম: ইয়ানুছ খান ঘৰ নং : ২১৫ বয়স : 25 লিঙ্গ : পুৰুষ | HTN0529560 ফটো উপলব্ধ | 438 নাম : আলিআকবৰ খান পিতাৰ নাম: হায়দৰ আলী খান ঘৰ নং : ২১৬ বয়স : 54 লিঙ্গ : পুৰুষ | HTN1916934 ফটো উপলব্ধ |
| D 439 নাম : জাহানাৰা বেগম স্বামীৰ নাম: আলি আকবৰ খান ঘৰ নং : ২১৬ বয়স : 53 লিঙ্গ : মহিলা | HTN1916956 ফটো উপলব্ধ | 440 নাম : বছিৰন নেছা স্বামীৰ নাম: আলি আকবৰ খান ঘৰ নং : ২১৬ বয়স : 52 লিঙ্গ : মহিলা | HTN1916945 ফটো উপলব্ধ | 441 নাম : বস্তাৰ খান পিতাৰ নাম: আলি আকবৰ খান ঘৰ নং : ২১৬ বয়স : 32 লিঙ্গ : পুৰুষ | HTN1921728 ফটো উপলব্ধ |
| 442 নাম : বেচমিনা পাৰবিন স্বামীৰ নাম: বস্তাৰ খান ঘৰ নং : ২১৬ বয়স : 29 লিঙ্গ : মহিলা | HTN0092585 ফটো উপলব্ধ | # 443 নাম : ইমৰান খান পিতাৰ নাম: আলী আকবৰ খান ঘৰ নং : ২১৬ বয়স : 28 লিঙ্গ : পুৰুষ | HTN0092569 ফটো উপলব্ধ | # 444 নাম : বাবৰ খান পিতাৰ নাম: আলী আকবৰ খান ঘৰ নং : ২১৬ বয়স : 35 লিঙ্গ : পুৰুষ | HTN0092577 ফটো উপলব্ধ |
| 445 নাম : কহিনুৰ স্বামীৰ নাম: বাবৰ খান ঘৰ নং : ২১৬ বয়স : 26 লিঙ্গ : মহিলা | HTN0533521 ফটো উপলব্ধ | # 446 নাম : লাইলী বেগম স্বামীৰ নাম: মহম্মদ আলী খান ঘৰ নং : ২১৭ বয়স : 67 লিঙ্গ : মহিলা | HTN1916967 ফটো উপলব্ধ | 447 নাম : মোঃ লাল খান পিতাৰ নাম: মহম্মদ আলী খান ঘৰ নং : ২১৭ বয়স : 51 লিঙ্গ : পুৰুষ | HTN1916978 ফটো উপলব্ধ |
| 448 নাম : লুতফৰ খান পিতাৰ নাম: মহম্মদ আলী খান ঘৰ নং : ২১৭ বয়স : 42 লিঙ্গ : পুৰুষ | HTN1916989 ফটো উপলব্ধ | 449 নাম : মফিদা খাতুন স্বামীৰ নাম: লুতফৰ খান ঘৰ নং : ২১৭ বয়স : 42 লিঙ্গ : মহিলা | HTN1917006 ফটো উপলব্ধ | 450 নাম : আচমিনা চুলতানা স্বামীৰ নাম: মোঃ লাল খান ঘৰ নং : ২১৭ বয়স : 37 লিঙ্গ : মহিলা | HTN1916990 ফটো উপলব্ধ |



| | | | | | |
|---|--------------------------|--|--------------------------|---|--------------------------|
| # 451 নাম : মোঃ ৰফিকুল খান পিতাৰ নাম: মহম্মদ আলী খান ঘৰ নং : ২২৭ বয়স : 34 লিঙ্গ : পুৰুষ | HTN1917017 ফটো উপলব্ধ | 452 নাম : নাজমা আহমেদ স্বামীৰ নাম: ৰফিকুল খান ঘৰ নং : ২২৭ বয়স : 31 লিঙ্গ : মহিলা | HTN1921693 ফটো উপলব্ধ | 453 নাম : লাহিমা খানম পিতাৰ নাম: লুতফৰ খান ঘৰ নং : 217 বয়স : 20 লিঙ্গ : মহিলা | EZH0001297 ফটো উপলব্ধ |
| 454 নাম : ফুল খাতুন স্বামীৰ নাম: ইছমাইল খান ঘৰ নং : ২২৯ বয়স : 57 লিঙ্গ : মহিলা | HTN1917051 ফটো উপলব্ধ | 455 নাম : বাণিজ খান পিতাৰ নাম: আহম্মদ আলী খান ঘৰ নং : ২২০ বয়স : 42 লিঙ্গ : পুৰুষ | HTN1917095 ফটো উপলব্ধ | 456 নাম : জেহীৰন খাতুন স্বামীৰ নাম: বানিজ খান ঘৰ নং : ২২০ বয়স : 33 লিঙ্গ : মহিলা | HTN0612424 ফটো উপলব্ধ |
| D 457 নাম : সাহেব খাতুন স্বামীৰ নাম: আলিপ খান ঘৰ নং : ২২১ বয়স : 87 লিঙ্গ : মহিলা | HTN1917120 ফটো উপলব্ধ | 458 নাম : সুফিয়া খাতুন স্বামীৰ নাম: সামেজ খান ঘৰ নং : ২২১ বয়স : 56 লিঙ্গ : মহিলা | HTN1917119 ফটো উপলব্ধ | 459 নাম : শহিদ খান পিতাৰ নাম: সুমেজ খান ঘৰ নং : ২২১ বয়স : 33 লিঙ্গ : পুৰুষ | HTN1917131 ফটো উপলব্ধ |
| 460 নাম : পিংকী খানম মাতৃৰ নাম: সুফিয়া খাতুন ঘৰ নং : 221 বয়স : 30 লিঙ্গ : মহিলা | EHZ0168989 ফটো উপলব্ধ | 461 নাম : ছাদ্দাম খান পিতাৰ নাম: সুমেজ খান ঘৰ নং : ২২১ বয়স : 30 লিঙ্গ : পুৰুষ | HTN2003556 ফটো উপলব্ধ | 462 নাম : জামিৰন নেছা স্বামীৰ নাম: ছাদ্দাম খান ঘৰ নং : ২২১ বয়স : 28 লিঙ্গ : মহিলা | HTN0310896 ফটো উপলব্ধ |
| 463 নাম : মনোৱাৰা বেগম স্বামীৰ নাম: শহিদ খান ঘৰ নং : ২২১ বয়স : 25 লিঙ্গ : মহিলা | HTN2172385 ফটো উপলব্ধ | 464 নাম : জেলেকা বেগম স্বামীৰ নাম: আনাৰ খান ঘৰ নং : 221 বয়স : 25 লিঙ্গ : মহিলা | EZH0168526 ফটো উপলব্ধ | # 465 নাম : আনাৰ খান পিতাৰ নাম: সুমেজ খান ঘৰ নং : 221 বয়স : 23 লিঙ্গ : পুৰুষ | HTN1924364 ফটো উপলব্ধ |
| # 466 নাম : ছফিকুল খান পিতাৰ নাম: সামেজ. খান ঘৰ নং : 221 বয়স : 19 লিঙ্গ : পুৰুষ | EZH0174334 ফটো উপলব্ধ | 467 নাম : হামেদ খান পিতাৰ নাম: আহম্মদ আলী খান ঘৰ নং : ২২২ বয়স : 48 লিঙ্গ : পুৰুষ | HTN1917142 ফটো উপলব্ধ | 468 নাম : ফুলমালা খাতুন স্বামীৰ নাম: হামেদ খান ঘৰ নং : ২২২ বয়স : 40 লিঙ্গ : মহিলা | HTN1917153 ফটো উপলব্ধ |
| 469 নাম : ফাইজুল খান পিতাৰ নাম: হামেদ খান ঘৰ নং : ২২২ বয়স : 26 লিঙ্গ : পুৰুষ | HTN0349274 ফটো উপলব্ধ | 470 নাম : মোঃ ফাজিল হক পিতাৰ নাম: হাবিল উদ্দিন ঘৰ নং : ২২৩ বয়স : 32 লিঙ্গ : পুৰুষ | HTN1921820 ফটো উপলব্ধ | # 471 নাম : পাৰবিন আকতাৰা স্বামীৰ নাম: মোঃ ফাজিল হক ঘৰ নং : 223 বয়স : 27 লিঙ্গ : মহিলা | HTN0507244 ফটো উপলব্ধ |
| 472 নাম : ছামাদ আলী পিতাৰ নাম: হাবিল উদ্দিন ঘৰ নং : ২২৩গ বয়স : 46 লিঙ্গ : পুৰুষ | HTN1917186 ফটো উপলব্ধ | 473 নাম : দেৱান মমিৰন নেছা স্বামীৰ নাম: ছামাদ আলী ঘৰ নং : ২২৩গ বয়স : 39 লিঙ্গ : মহিলা | MSR3040139 ফটো উপলব্ধ | 474 নাম : জিয়াউৰ ৰহমান পিতাৰ নাম: হাবিল উদ্দিন ঘৰ নং : ২২৩ঘ বয়স : 42 লিঙ্গ : পুৰুষ | HTN1917197 ফটো উপলব্ধ |
| # 475 নাম : ৰুকিয়া খাতুন স্বামীৰ নাম: জিয়াউৰ ৰহমান ঘৰ নং : ২২৩ঘ বয়স : 28 লিঙ্গ : মহিলা | HTN0311936 ফটো উপলব্ধ | 476 নাম : আশ্ৰাফুল হাছান পিতাৰ নাম: ফুলবৰ আলী ঘৰ নং : 223ক বয়স : 19 লিঙ্গ : পুৰুষ | EZH0169615 ফটো উপলব্ধ | 477 নাম : মোঃ ফুলবৰ আলী পিতাৰ নাম: হাবিল উদ্দিন ঘৰ নং : ২২৩ক বয়স : 55 লিঙ্গ : পুৰুষ | HTN1917211 ফটো উপলব্ধ |
| 478 নাম : আব চুমা পিতাৰ নাম: হাবিল উদ্দিন ঘৰ নং : ২২৩খ বয়স : 50 লিঙ্গ : পুৰুষ | HTN1917233 ফটো উপলব্ধ | 479 নাম : ছানিয়াৰা বেগম স্বামীৰ নাম: ফুলবৰ আলী ঘৰ নং : ২২৩ক বয়স : 47 লিঙ্গ : মহিলা | HTN1917222 ফটো উপলব্ধ | # 480 নাম : আবিদা খাতুন স্বামীৰ নাম: আব চুমা ঘৰ নং : ২২৩খ বয়স : 38 লিঙ্গ : মহিলা | HTN1917244 ফটো উপলব্ধ |



| | | | | | |
|---|--------------------------|---|--------------------------|--|--------------------------|
| 481 নাম : ছিৰাতন নেছা স্বামীৰ নাম : নালন খান ঘৰ নং : ২২৫ বয়স : 67 লিঙ্গ : মহিলা | HTN1917266 ফটো উপলব্ধ | 482 নাম : আবুল খান পিতাৰ নাম : নালন খান ঘৰ নং : ২২৫ বয়স : 42 লিঙ্গ : পুৰুষ | HTN1917277 ফটো উপলব্ধ | 483 নাম : মোঃ মজিদ খান পিতাৰ নাম : আলম খান ঘৰ নং : ২২৫ বয়স : 37 লিঙ্গ : পুৰুষ | HTN1917299 ফটো উপলব্ধ |
| 484 নাম : জামিৰণ নেছা স্বামীৰ নাম : গিয়াচ উদ্দিন খান ঘৰ নং : ২২৫ বয়স : 36 লিঙ্গ : মহিলা | HTN1922118 ফটো উপলব্ধ | 485 নাম : মহিৰন নেছা স্বামীৰ নাম : আবুল খান ঘৰ নং : ২২৫ বয়স : 35 লিঙ্গ : মহিলা | HTN1917288 ফটো উপলব্ধ | 486 নাম : ইলিজা খাতুন স্বামীৰ নাম : মোঃ মজিদ খান ঘৰ নং : ২২৫ বয়স : 33 লিঙ্গ : মহিলা | HTN1922094 ফটো উপলব্ধ |
| 487 নাম : গোলাপ খান পিতাৰ নাম : নালন খান ঘৰ নং : ২২৫ বয়স : 31 লিঙ্গ : পুৰুষ | HTN0096867 ফটো উপলব্ধ | # 488 নাম : হামেলা খাতুন স্বামীৰ নাম : আতৰ খান ঘৰ নং : ২২৫ বয়স : 29 লিঙ্গ : মহিলা | HTN0097345 ফটো উপলব্ধ | # 489 নাম : আতৰ খান পিতাৰ নাম : নালন খান ঘৰ নং : ২২৫ বয়স : 29 লিঙ্গ : পুৰুষ | HTN0097188 ফটো উপলব্ধ |
| 490 নাম : শৰিফন নেছা স্বামীৰ নাম : গোলাপ খান ঘৰ নং : ২২৫ বয়স : 29 লিঙ্গ : মহিলা | HTN0097196 ফটো উপলব্ধ | 491 নাম : দিলদাৰ খান পিতাৰ নাম : নালন খান ঘৰ নং : 225 বয়স : 25 লিঙ্গ : পুৰুষ | EHZ0062604 ফটো উপলব্ধ | 492 নাম : আবিদা খান পিতাৰ নাম : আবুল খান ঘৰ নং : 225 বয়স : 24 লিঙ্গ : পুৰুষ | EHZ0055202 ফটো উপলব্ধ |
| S 493 নাম : বাশিদা আহমেদ পিতাৰ নাম : লতিফ খান ঘৰ নং : 225 বয়স : 23 লিঙ্গ : মহিলা | EHZ0056119 ফটো উপলব্ধ | 494 নাম : মহিদুল খান পিতাৰ নাম : আবুল খান ঘৰ নং : 225 বয়স : 23 লিঙ্গ : পুৰুষ | EHZ0065755 ফটো উপলব্ধ | 495 নাম : আনোৱাৰা পাৰবিন স্বামীৰ নাম : দিলদাৰ খান ঘৰ নং : 225 বয়স : 23 লিঙ্গ : মহিলা | EHZ0218164 ফটো উপলব্ধ |
| 496 নাম : শিৰাজুল খান পিতাৰ নাম : নালন খান ঘৰ নং : 225 বয়স : 22 লিঙ্গ : পুৰুষ | EHZ0062646 ফটো উপলব্ধ | 497 নাম : বাবৰ আলী খান পিতাৰ নাম : লতিফ খান ঘৰ নং : ২২৫গ বয়স : 26 লিঙ্গ : পুৰুষ | HTN0350314 ফটো উপলব্ধ | 498 নাম : মহৰ উদ্দিন খান পিতাৰ নাম : জয়নাল আবদিন খান ঘৰ নং : 225ৰ বয়স : 21 লিঙ্গ : পুৰুষ | EHZ0062802 ফটো উপলব্ধ |
| 499 নাম : বহিমা খাতুন স্বামীৰ নাম : আয়নাল খান ঘৰ নং : ২২৫খ বয়স : 30 লিঙ্গ : মহিলা | HTN0312488 ফটো উপলব্ধ | 500 নাম : আয়নাল খান পিতাৰ নাম : আনাৰ হুছেইন খান ঘৰ নং : ২২৫খ বয়স : 29 লিঙ্গ : পুৰুষ | HTN0312496 ফটো উপলব্ধ | 501 নাম : ময়নাল খান পিতাৰ নাম : আনাৰ হুছেইন খান ঘৰ নং : ২২৫খ বয়স : 23 লিঙ্গ : পুৰুষ | HTN2116309 ফটো উপলব্ধ |
| 502 নাম : জয়নাল আদিন খান পিতাৰ নাম : আলম খান ঘৰ নং : ২২৫ক বয়স : 58 লিঙ্গ : পুৰুষ | HTN1917313 ফটো উপলব্ধ | #2 503 নাম : মহৰ জান নেছা স্বামীৰ নাম : জয়নাল আবদীন খান ঘৰ নং : ২২৫ক বয়স : 53 লিঙ্গ : মহিলা | HTN1917346 ফটো উপলব্ধ | 504 নাম : আনাৰ হুছেইন খান পিতাৰ নাম : নালন খান ঘৰ নং : ২২৫খ বয়স : 52 লিঙ্গ : পুৰুষ | HTN1917357 ফটো উপলব্ধ |
| 505 নাম : লতিফ খান পিতাৰ নাম : নালন খান ঘৰ নং : ২২৫গ বয়স : 48 লিঙ্গ : পুৰুষ | HTN1917379 ফটো উপলব্ধ | 506 নাম : আনোৱাৰা খাতুন স্বামীৰ নাম : আনাৰ হুছেইন খান ঘৰ নং : ২২৫খ বয়স : 47 লিঙ্গ : মহিলা | HTN1917368 ফটো উপলব্ধ | 507 নাম : বাছিবন নেছা স্বামীৰ নাম : লতিফ খান ঘৰ নং : ২২৫গ বয়স : 46 লিঙ্গ : মহিলা | HTN1917380 ফটো উপলব্ধ |
| 508 নাম : গিয়াছ উদ্দিন খান পিতাৰ নাম : আলম খান ঘৰ নং : ২২৫ক বয়স : 45 লিঙ্গ : পুৰুষ | HTN1917335 ফটো উপলব্ধ | 509 নাম : তাছেবন নেছা স্বামীৰ নাম : তমছেব আলী ঘৰ নং : ২২৬ বয়স : 72 লিঙ্গ : মহিলা | HTN1917391 ফটো উপলব্ধ | 510 নাম : কাদেৰ আলী পিতাৰ নাম : তমছেব আলী ঘৰ নং : ২২৬ বয়স : 42 লিঙ্গ : পুৰুষ | HTN1917404 ফটো উপলব্ধ |



| | | | | | |
|--|--------------------------|--|--------------------------|--|--------------------------|
| 511 নাম : শুকুৰ জান নেছা স্বামীৰ নাম: কাৰ্দ্ৰেৰ আলী ঘৰ নং : ২২৬ বয়স : 39 লিঙ্গ : মহিলা | HTN1917415 ফটো উপলব্ধ | 512 নাম : আলি হুছেইন পিতাৰ নাম: তমছেৰ আলী ঘৰ নং : ২২৬ বয়স : 39 লিঙ্গ : পুৰুষ | HTN1917426 ফটো উপলব্ধ | 513 নাম : বুকিয়া বেগম স্বামীৰ নাম: আলী হুছেইন ঘৰ নং : ২২৬ বয়স : 27 লিঙ্গ : মহিলা | HTN0313197 ফটো উপলব্ধ |
| 514 নাম : হাসেম আলী পিতাৰ নাম: মকবুল আলী ঘৰ নং : ২২৬ক বয়স : 25 লিঙ্গ : পুৰুষ | HTN0542506 ফটো উপলব্ধ | 515 নাম : হাসমত আলী পিতাৰ নাম: মকবুল আলী ঘৰ নং : 226ক বয়স : 21 লিঙ্গ : পুৰুষ | EHZ0061861 ফটো উপলব্ধ | 516 নাম : আছমিনা খাতুন স্বামীৰ নাম: হাসেম আলী ঘৰ নং : 226ক বয়স : 20 লিঙ্গ : মহিলা | EHZ0063222 ফটো উপলব্ধ |
| 517 নাম : মকবুল আলী পিতাৰ নাম: তমছেৰ আলী ঘৰ নং : ২২৬ক বয়স : 46 লিঙ্গ : পুৰুষ | HTN1917437 ফটো উপলব্ধ | 518 নাম : খুদেজা বেগম স্বামীৰ নাম: মকবুল আলী ঘৰ নং : ২২৬ক বয়স : 43 লিঙ্গ : মহিলা | HTN1917448 ফটো উপলব্ধ | 519 নাম : পণ্ডিত আলী খান পিতাৰ নাম: আহম্মদ আলী খান ঘৰ নং : ২২৭ বয়স : 64 লিঙ্গ : পুৰুষ | HTN1917459 ফটো উপলব্ধ |
| 520 নাম : জাৰিমন নেছা স্বামীৰ নাম: পণ্ডিত আলী খান ঘৰ নং : ২২৭ বয়স : 52 লিঙ্গ : মহিলা | HTN1917460 ফটো উপলব্ধ | 521 নাম : জামাল খান পিতাৰ নাম: পণ্ডিত আলী খান ঘৰ নং : ২২৭ বয়স : 23 লিঙ্গ : পুৰুষ | HTN1924521 ফটো উপলব্ধ | S 522 নাম : বিকিবুল ইছলাম পিতাৰ নাম: নুৰুল ইছলাম ঘৰ নং : ২২৭ বয়স : 23 লিঙ্গ : পুৰুষ | HTN2131720 ফটো উপলব্ধ |
| 523 নাম : নুৰবান খাতুন স্বামীৰ নাম: জামাল খান ঘৰ নং : 227 বয়স : 21 লিঙ্গ : মহিলা | EHZ0064071 ফটো উপলব্ধ | 524 নাম : সুফিয়া খাতুন স্বামীৰ নাম: হাছেইন খান ঘৰ নং : ২২৮ বয়স : 54 লিঙ্গ : মহিলা | HTN1917482 ফটো উপলব্ধ | 525 নাম : আজগৰ খান পিতাৰ নাম: হাছেইন খান ঘৰ নং : ২২৮ বয়স : 33 লিঙ্গ : পুৰুষ | HTN1921831 ফটো উপলব্ধ |
| 526 নাম : জেছমিনা বেগম স্বামীৰ নাম: আজগৰ খান ঘৰ নং : ২২৮ বয়স : 25 লিঙ্গ : মহিলা | HTN0531384 ফটো উপলব্ধ | 527 নাম : হানিফ আলী খান পিতাৰ নাম: মুকছেদ খান ঘৰ নং : ২২৯ বয়স : 70 লিঙ্গ : পুৰুষ | HTN1917493 ফটো উপলব্ধ | 528 নাম : কদভান স্বামীৰ নাম: হানিফ আলী খান ঘৰ নং : ২২৯ বয়স : 66 লিঙ্গ : মহিলা | HTN1917506 ফটো উপলব্ধ |
| 529 নাম : বাতেন খান পিতাৰ নাম: হানিফ আলী খান ঘৰ নং : ২২৯ বয়স : 46 লিঙ্গ : পুৰুষ | HTN1917517 ফটো উপলব্ধ | 530 নাম : মমতাজ বেগম স্বামীৰ নাম: বাতেন খান ঘৰ নং : ২২৯ বয়স : 45 লিঙ্গ : মহিলা | HTN1917528 ফটো উপলব্ধ | 531 নাম : মোঃ মুনছেৰ আলী খান পিতাৰ নাম: মোঃ হানিফ আলী খান ঘৰ নং : ২২৯ বয়স : 29 লিঙ্গ : পুৰুষ | HTN0098905 ফটো উপলব্ধ |
| 532 নাম : আঞ্জুৰাৰা খাতুন স্বামীৰ নাম: মোঃ মুনছেৰ আলী খান ঘৰ নং : ২২৯ বয়স : 27 লিঙ্গ : মহিলা | HTN0271833 ফটো উপলব্ধ | 533 নাম : হালিদা খাতুন পিতাৰ নাম: হানিফ আলী খান ঘৰ নং : 229 বয়স : 21 লিঙ্গ : মহিলা | HTN2204097 ফটো উপলব্ধ | 534 নাম : মকিবুল খান পিতাৰ নাম: বাতেন খান ঘৰ নং : 229 বয়স : 20 লিঙ্গ : পুৰুষ | EHZ0055566 ফটো উপলব্ধ |
| 535 নাম : তোকা মিয়া পিতাৰ নাম: ফটিক মিয়া ঘৰ নং : ২৩০ বয়স : 76 লিঙ্গ : পুৰুষ | HTN1917539 ফটো উপলব্ধ | 536 নাম : ৰূপ ভান নেছা স্বামীৰ নাম: তোকা মিয়া ঘৰ নং : ২৩০ বয়স : 62 লিঙ্গ : মহিলা | HTN1917540 ফটো উপলব্ধ | 537 নাম : ৰূপচান আলী পিতাৰ নাম: তোকা মিয়া ঘৰ নং : ২৩০ বয়স : 38 লিঙ্গ : পুৰুষ | HTN1917551 ফটো উপলব্ধ |
| 538 নাম : মোঃ ফুলচান আলী পিতাৰ নাম: তুকা মিয়া ঘৰ নং : ২৩০ বয়স : 36 লিঙ্গ : পুৰুষ | HTN1917573 ফটো উপলব্ধ | 539 নাম : ডালিমিন নেছা স্বামীৰ নাম: মোঃ ফুলচান আলী ঘৰ নং : ২৩০ বয়স : 34 লিঙ্গ : মহিলা | HTN1917562 ফটো উপলব্ধ | 540 নাম : মমতাজ বেগম স্বামীৰ নাম: ৰূপচান আলী ঘৰ নং : ২৩০ বয়স : 34 লিঙ্গ : মহিলা | HTN1917584 ফটো উপলব্ধ |



| | | | | | |
|--|------------|--|------------|---|------------|
| <p>541</p> <p>নাম : নয়ন ভানু পিতাৰ নাম: তৌকা মিয়া ঘৰ নং : 230 বয়স : 32 লিঙ্গ : মহিলা</p> <p>ফটো উপলব্ধ</p> | HTN1922356 | <p>542</p> <p>নাম : জমেলা খাতুন স্বামীৰ নাম: মিয়াচান আলী ঘৰ নং : 230 বয়স : 32 লিঙ্গ : মহিলা</p> <p>ফটো উপলব্ধ</p> | HTN2003501 | <p>543</p> <p>নাম : মিমিঞাচান আলী পিতাৰ নাম: তোকা মিয়া ঘৰ নং : 230 বয়স : 31 লিঙ্গ : পুৰুষ</p> <p>ফটো উপলব্ধ</p> | HTN1921933 |
| <p>544</p> <p>নাম : কুৰপান আলী পিতাৰ নাম: বহিম উদ্দিন ঘৰ নং : 230ক বয়স : 37 লিঙ্গ : পুৰুষ</p> <p>ফটো উপলব্ধ</p> | HTN1917608 | <p>545</p> <p>নাম : তজিৰন নেছা স্বামীৰ নাম: কুৰপান আলী ঘৰ নং : 230ক বয়স : 35 লিঙ্গ : মহিলা</p> <p>ফটো উপলব্ধ</p> | HTN1917595 | <p>546</p> <p>নাম : ছফিকুল ইছলাম পিতাৰ নাম: কুৰপান আলী ঘৰ নং : 230ক বয়স : 21 লিঙ্গ : পুৰুষ</p> <p>ফটো উপলব্ধ</p> | EHZ0062380 |
| <p>547</p> <p>নাম : বাজিবুল ইছলাম পিতাৰ নাম: কুৰপান আলী ঘৰ নং : 230ক বয়স : 21 লিঙ্গ : পুৰুষ</p> <p>ফটো উপলব্ধ</p> | EHZ0169094 | <p>548</p> <p>নাম : ইছমাইল পিতাৰ নাম: বুকমান আলী ঘৰ নং : 231 বয়স : 56 লিঙ্গ : পুৰুষ</p> <p>ফটো উপলব্ধ</p> | HTN1917619 | <p>549</p> <p>নাম : নূৰ ভানু বেগম স্বামীৰ নাম: ইছমাইল আলী ঘৰ নং : 231 বয়স : 52 লিঙ্গ : মহিলা</p> <p>ফটো উপলব্ধ</p> | HTN1917620 |
| <p>550</p> <p>নাম : কমলা খাতুন স্বামীৰ নাম: নজৰুল আলী ঘৰ নং : 231 বয়স : 35 লিঙ্গ : মহিলা</p> <p>ফটো উপলব্ধ</p> | HTN1921773 | <p>551</p> <p>নাম : নজৰুল আলী পিতাৰ নাম: ইছমাইল আলী ঘৰ নং : 231 বয়স : 33 লিঙ্গ : পুৰুষ</p> <p>ফটো উপলব্ধ</p> | HTN1917631 | <p>552</p> <p>নাম : মোঃ শিৰাজুল আলী পিতাৰ নাম: ইছমাইল আলী ঘৰ নং : 231 বয়স : 25 লিঙ্গ : পুৰুষ</p> <p>ফটো উপলব্ধ</p> | HTN0349340 |
| <p>553</p> <p>নাম : বাহেজ উদ্দিন পিতাৰ নাম: আব্দুৰ বহমান ঘৰ নং : 232 বয়স : 57 লিঙ্গ : পুৰুষ</p> <p>ফটো উপলব্ধ</p> | HTN1917642 | <p>554</p> <p>নাম : বেজিয়া খাতুন স্বামীৰ নাম: বাকৈজ ঘৰ নং : 232 বয়স : 52 লিঙ্গ : মহিলা</p> <p>ফটো উপলব্ধ</p> | HTN1917653 | <p>555</p> <p>নাম : বিলাত আলী পিতাৰ নাম: আব্দুৰ বহমান ঘৰ নং : 232 বয়স : 52 লিঙ্গ : পুৰুষ</p> <p>ফটো উপলব্ধ</p> | HTN1917664 |
| <p>556</p> <p>নাম : হামেলা খাতুন স্বামীৰ নাম: বিলাত আলী ঘৰ নং : 233 বয়স : 47 লিঙ্গ : মহিলা</p> <p>ফটো উপলব্ধ</p> | HTN1917675 | <p>557</p> <p>নাম : হাবিজুল আলী পিতাৰ নাম: বিলাত আলী ঘৰ নং : 233 বয়স : 26 লিঙ্গ : পুৰুষ</p> <p>ফটো উপলব্ধ</p> | HTN0529008 | <p>558</p> <p>নাম : মফিজুল আলী পিতাৰ নাম: বিলাত আলী ঘৰ নং : 233 বয়স : 21 লিঙ্গ : পুৰুষ</p> <p>ফটো উপলব্ধ</p> | EHZ0168880 |
| <p>559</p> <p>নাম : নাজিম উদ্দিন পিতাৰ নাম: আয়জুদ্দিন ঘৰ নং : 238 বয়স : 65 লিঙ্গ : পুৰুষ</p> <p>ফটো উপলব্ধ</p> | HTN1917697 | <p>560</p> <p>নাম : শোভক্ষন নেছা স্বামীৰ নাম: নাজিম উদ্দিন ঘৰ নং : 238 বয়স : 59 লিঙ্গ : মহিলা</p> <p>ফটো উপলব্ধ</p> | HTN1917700 | <p>561</p> <p>নাম : দানেচ আলী পিতাৰ নাম: নাজিম উদ্দিন ঘৰ নং : 238 বয়স : 47 লিঙ্গ : পুৰুষ</p> <p>ফটো উপলব্ধ</p> | HTN1917711 |
| <p>562</p> <p>নাম : মিনৰা বেগম স্বামীৰ নাম: দানেচ আলী ঘৰ নং : 238 বয়স : 40 লিঙ্গ : মহিলা</p> <p>ফটো উপলব্ধ</p> | HTN1917722 | <p>563</p> <p>নাম : বাণিচ আলী পিতাৰ নাম: নাজিম উদ্দিন ঘৰ নং : 238 বয়স : 39 লিঙ্গ : পুৰুষ</p> <p>ফটো উপলব্ধ</p> | HTN1917733 | <p>564</p> <p>নাম : আইনা খাতুন স্বামীৰ নাম: মোঃ বানিছ আলী ঘৰ নং : 238 বয়স : 35 লিঙ্গ : মহিলা</p> <p>ফটো উপলব্ধ</p> | HTN1917744 |
| <p>565</p> <p>নাম : মোঃ আম্বেছ আলী পিতাৰ নাম: মোঃ নাজিম উদ্দিন ঘৰ নং : 238 বয়স : 35 লিঙ্গ : পুৰুষ</p> <p>ফটো উপলব্ধ</p> | HTN1917755 | <p>566</p> <p>নাম : আনোৱাৰ হুছেইন পিতাৰ নাম: নাজিম উদ্দিন ঘৰ নং : 238 বয়স : 32 লিঙ্গ : পুৰুষ</p> <p>ফটো উপলব্ধ</p> | HTN1922130 | <p>567</p> <p>নাম : নূৰ ইছলাম পিতাৰ নাম: নাজিম উদ্দিন ঘৰ নং : 238 বয়স : 30 লিঙ্গ : পুৰুষ</p> <p>ফটো উপলব্ধ</p> | HTN1922403 |
| <p>568</p> <p>নাম : মিচঃআমিৰুণ পাৰবিন স্বামীৰ নাম: নূৰ ইছলাম ঘৰ নং : 238 বয়স : 28 লিঙ্গ : মহিলা</p> <p>ফটো উপলব্ধ</p> | HTN0316406 | <p>569</p> <p>নাম : ফুলচান আলী পিতাৰ নাম: নাজিম উদ্দিন ঘৰ নং : 238 বয়স : 26 লিঙ্গ : পুৰুষ</p> <p>ফটো উপলব্ধ</p> | HTN0349563 | <p>570</p> <p>নাম : আইশ্ব্য অপচা পিতাৰ নাম: হজৰত শাহ আলম ঘৰ নং : 234 বয়স : 26 লিঙ্গ : মহিলা</p> <p>ফটো উপলব্ধ</p> | GZH0689133 |



| | | | | | |
|--|--------------------------|---|--------------------------|--|--------------------------|
| 571 নাম : মৰ্জিনা আহমেদ স্বামীৰ নাম : ফুলচান আলী ঘৰ নং : 234 বয়স : 23 লিঙ্গ : মহিলা | EHZ0063933 ফটো উপলব্ধ | 572 নাম : ফুলবৰ আলী পিতাৰ নাম : নাজম উদ্দিন ঘৰ নং : 234 বয়স : 20 লিঙ্গ : পুৰুষ | EHZ0062778 ফটো উপলব্ধ | # 573 নাম : মোঃ তাৰ্জেম আলী আহমেদ পিতাৰ নাম : আইজুদ্দিন আলী আহমেদ ঘৰ নং : 205 বয়স : 54 লিঙ্গ : পুৰুষ | HTN1917766 ফটো উপলব্ধ |
| # 574 নাম : ছবিয়া বেগম স্বামীৰ নাম : তাৰ্জেম আলী আহমেদ ঘৰ নং : 205 বয়স : 56 লিঙ্গ : মহিলা | HTN1917777 ফটো উপলব্ধ | # 575 নাম : হালিদা আহমেদ পিতাৰ নাম : তাৰ্জেম আলী আহমেদ ঘৰ নং : 205 বয়স : 28 লিঙ্গ : মহিলা | HTN0317008 ফটো উপলব্ধ | S 576 নাম : খালিদা আহমেদ পিতাৰ নাম : তাৰ্জেম আলী আহমেদ ঘৰ নং : 205 বয়স : 27 লিঙ্গ : মহিলা | HTN0279711 ফটো উপলব্ধ |
| 577 নাম : সূৰ্যভানু স্বামীৰ নাম : আব্দুৰ ৰশিদ ঘৰ নং : 206 বয়স : 72 লিঙ্গ : মহিলা | HTN1917799 ফটো উপলব্ধ | 578 নাম : গজনবী আহমেদ পিতাৰ নাম : আব্দুৰ ৰশিদ ঘৰ নং : 206 বয়স : 53 লিঙ্গ : পুৰুষ | HTN1917802 ফটো উপলব্ধ | 579 নাম : নূৰুল নবী পিতাৰ নাম : আব্দুৰ ৰশিদ ঘৰ নং : 206 বয়স : 41 লিঙ্গ : পুৰুষ | HTN1917824 ফটো উপলব্ধ |
| 580 নাম : মিচঃ কমেল্লা খাতুন স্বামীৰ নাম : গজনবী আহমেদ ঘৰ নং : 206 বয়স : 41 লিঙ্গ : মহিলা | HTN1917846 ফটো উপলব্ধ | 581 নাম : মোঃ ইউছুফ আলী পিতাৰ নাম : আব্দুৰ ৰশিদ ঘৰ নং : 206 বয়স : 39 লিঙ্গ : পুৰুষ | HTN1917835 ফটো উপলব্ধ | # 582 নাম : ৰশিদা খাতুন স্বামীৰ নাম : ইউছুফ আলী ঘৰ নং : 236 বয়স : 28 লিঙ্গ : মহিলা | HTN2016384 ফটো উপলব্ধ |
| 583 নাম : ইলিয়াজ নাজমিন স্বামীৰ নাম : নূৰুল নবী ঘৰ নং : 236 বয়স : 23 লিঙ্গ : মহিলা | EHZ0062117 ফটো উপলব্ধ | S2 584 নাম : ফাহিমা আহমেদ পিতাৰ নাম : গজনবী আহমেদ ঘৰ নং : 236 বয়স : 21 লিঙ্গ : মহিলা | HTN2204253 ফটো উপলব্ধ | 585 নাম : আঃ আজিজ পিতাৰ নাম : আয়জুদ্দিন ঘৰ নং : 209 বয়স : 62 লিঙ্গ : পুৰুষ | HTN1917879 ফটো উপলব্ধ |
| 586 নাম : ৰাজেদা বেগম স্বামীৰ নাম : আঃ আজিজ ঘৰ নং : 209 বয়স : 54 লিঙ্গ : মহিলা | HTN1917880 ফটো উপলব্ধ | 587 নাম : আব্বাছ আলী পিতাৰ নাম : আব্দুল আজিজ ঘৰ নং : 209 বয়স : 34 লিঙ্গ : পুৰুষ | HTN1917857 ফটো উপলব্ধ | 588 নাম : মমতাজ বেগম স্বামীৰ নাম : আব্বাছ আলী ঘৰ নং : 209 বয়স : 34 লিঙ্গ : মহিলা | HTN1917868 ফটো উপলব্ধ |
| 589 নাম : সুৰজামাল আলী পিতাৰ নাম : আব্দুল আজিজ ঘৰ নং : 209 বয়স : 33 লিঙ্গ : পুৰুষ | HTN1917891 ফটো উপলব্ধ | # 590 নাম : আছমিনা বেগম স্বামীৰ নাম : সুৰজামাল আলী ঘৰ নং : 237 বয়স : 28 লিঙ্গ : মহিলা | HTN2015386 ফটো উপলব্ধ | # 591 নাম : আছিয়া আহমেদ পিতাৰ নাম : আব্দুল আজিজ ঘৰ নং : 237 বয়স : 27 লিঙ্গ : মহিলা | HTN2015683 ফটো উপলব্ধ |
| 592 নাম : ছায়াতন নেছা স্বামীৰ নাম : মজিবৰ ৰহমান ঘৰ নং : 208 বয়স : 66 লিঙ্গ : মহিলা | HTN1917904 ফটো উপলব্ধ | 593 নাম : সাইজুদ্দিন পিতাৰ নাম : মজিবৰ ৰহমান ঘৰ নং : 208 বয়স : 36 লিঙ্গ : পুৰুষ | HTN1917926 ফটো উপলব্ধ | 594 নাম : তাৰ্জেলা বেগম স্বামীৰ নাম : তাইজুদ্দিন ঘৰ নং : 208 বয়স : 34 লিঙ্গ : মহিলা | HTN2003772 ফটো উপলব্ধ |
| 595 নাম : তাইজুদ্দিন পিতাৰ নাম : মজিবৰ ৰহমান ঘৰ নং : 208 বয়স : 33 লিঙ্গ : পুৰুষ | HTN1917937 ফটো উপলব্ধ | 596 নাম : নাৰ্জিনা পাৰ্বিন স্বামীৰ নাম : সাইজুদ্দিন ঘৰ নং : 208 বয়স : 33 লিঙ্গ : মহিলা | HTN1922254 ফটো উপলব্ধ | 597 নাম : আলী আকবৰ পিতাৰ নাম : মজিবৰ ৰহমান ঘৰ নং : 208 বয়স : 31 লিঙ্গ : পুৰুষ | HTN2003647 ফটো উপলব্ধ |
| 598 নাম : নিলিমা খাতুন স্বামীৰ নাম : আলী আকবৰ ঘৰ নং : 208 বয়স : 28 লিঙ্গ : মহিলা | HTN2003750 ফটো উপলব্ধ | 599 নাম : ছাদ্দাম হুছেইন পিতাৰ নাম : মজিবৰ ৰহমান ঘৰ নং : 208 বয়স : 29 লিঙ্গ : পুৰুষ | HTN2063329 ফটো উপলব্ধ | 600 নাম : জহুৰা খাতুন স্বামীৰ নাম : আঃ বাৰেক ঘৰ নং : 208 বয়স : 67 লিঙ্গ : মহিলা | HTN1917960 ফটো উপলব্ধ |



| | | | | | |
|--|--------------------------|--|--------------------------|---|--------------------------|
| 601 নাম : জহুৰ উদ্দিন পিতাৰ নাম: আঃ বাৰেক ঘৰ নং : ২৩৯ বয়স : 43 লিঙ্গ : পুৰুষ | HTN1917971 ফটো উপলব্ধ | 602 নাম : তহিৰন নেছা স্বামীৰ নাম: জহুৰুদ্দিন ঘৰ নং : ২৩৯ বয়স : 35 লিঙ্গ : মহিলা | HTN2003727 ফটো উপলব্ধ | 603 নাম : আশ্ৰব আলী পিতাৰ নাম: আঃ বাৰেক ঘৰ নং : ২৩৯ বয়স : 35 লিঙ্গ : পুৰুষ | HTN1917948 ফটো উপলব্ধ |
| 604 নাম : সুফিয়া খাতুন স্বামীৰ নাম: আশ্ৰি আলী ঘৰ নং : ২৩৯ বয়স : 24 লিঙ্গ : মহিলা | HTN0543074 ফটো উপলব্ধ | 605 নাম : নছিম উদ্দিন পিতাৰ নাম: মইজুদ্দিন ঘৰ নং : ২৪০ বয়স : 68 লিঙ্গ : পুৰুষ | HTN1917982 ফটো উপলব্ধ | 606 নাম : মেঘজান নেছা স্বামীৰ নাম: খোৰছেদ আলী ঘৰ নং : ২৪০ বয়স : 63 লিঙ্গ : মহিলা | HTN1921897 ফটো উপলব্ধ |
| 607 নাম : নুৰজাহান বেগম স্বামীৰ নাম: নাছিমউদ্দিন ঘৰ নং : ২৪০ বয়স : 48 লিঙ্গ : মহিলা | HTN1918009 ফটো উপলব্ধ | 608 নাম : কুৰ্জত আলী পিতাৰ নাম: খোৰছেদ আলী ঘৰ নং : ২৪০ বয়স : 34 লিঙ্গ : পুৰুষ | HTN2003589 ফটো উপলব্ধ | 609 নাম : ফজিলা বেগম স্বামীৰ নাম: কুৰজত আলী ঘৰ নং : ২৪০ বয়স : 34 লিঙ্গ : মহিলা | HTN1922141 ফটো উপলব্ধ |
| # 610 নাম : লাল মিয়া পিতাৰ নাম: খোৰছেদ আলী ঘৰ নং : ২৪০ বয়স : 38 লিঙ্গ : পুৰুষ | HTN1922129 ফটো উপলব্ধ | 611 নাম : জয়গন নেছা স্বামীৰ নাম: লাল মিয়া ঘৰ নং : ২৪০ বয়স : 29 লিঙ্গ : মহিলা | HTN0106419 ফটো উপলব্ধ | 612 নাম : নুৰুল ইছলাম পিতাৰ নাম: নাছিম উদ্দিন ঘৰ নং : 240 বয়স : 19 লিঙ্গ : পুৰুষ | EHZ0224204 ফটো উপলব্ধ |



| | | | | |
|--------|---|------------|------------|--|
| 613 | 1 | VQZ0055632 | ফটো উপলব্ধ | নাম : বেজিনা খাতুন পিতাৰ নাম: চব্দুল আলী ঘৰ নং : 156 বয়স : 21 লিঙ্গ : মহিলা |
| 614 | 1 | CFT0486472 | ফটো উপলব্ধ | নাম : জেলেকা খাতুন পিতাৰ নাম: ইছমাইল হুছেইন ঘৰ নং : 225 বয়স : 26 লিঙ্গ : মহিলা |
| 615 | 1 | HNT0569681 | ফটো উপলব্ধ | নাম : ছানিয়াৰা খাতুন পিতাৰ নাম: ফৰহাদ আলী ঘৰ নং : 205 বয়স : 24 লিঙ্গ : মহিলা |
| 616 | 1 | HNT0581561 | ফটো উপলব্ধ | নাম : সাহানাছ পাৰবিন পিতাৰ নাম: আশ্ৰাব আলী ঘৰ নং : 208 বয়স : 23 লিঙ্গ : মহিলা |
| 617 | 1 | EHZ0250209 | ফটো উপলব্ধ | নাম : আশাফুল আলী পিতাৰ নাম: বাণিচ আলী ঘৰ নং : 234 বয়স : 18 লিঙ্গ : পুৰুষ |
| 618 | 1 | EHZ0250431 | ফটো উপলব্ধ | নাম : বৌশন আলী পিতাৰ নাম: বাহাৰ আলী ঘৰ নং : 165 বয়স : 19 লিঙ্গ : পুৰুষ |
| 619 | 1 | EHZ0252221 | ফটো উপলব্ধ | নাম : খাইবুল খান পিতাৰ নাম: হামেদ খান ঘৰ নং : 222 বয়স : 18 লিঙ্গ : পুৰুষ |
| 620 | 1 | EHZ0252320 | ফটো উপলব্ধ | নাম : বাশিদুল হক পিতাৰ নাম: বেহিম উদ্দিন ঘৰ নং : 209 বয়স : 19 লিঙ্গ : পুৰুষ |
| 621 | 1 | EHZ0252791 | ফটো উপলব্ধ | নাম : মহিদুল ইছলাম পিতাৰ নাম: দানেচ আলী ঘৰ নং : 234 বয়স : 18 লিঙ্গ : পুৰুষ |
| 622 | 1 | EHZ0252973 | ফটো উপলব্ধ | নাম : বাকিবুল ইছলাম মাতৃৰ নাম: ৰূপভানু ঘৰ নং : 205 বয়স : 18 লিঙ্গ : পুৰুষ |
| 623 | 1 | EHZ0253120 | ফটো উপলব্ধ | নাম : ছামিনা খাতুন পিতাৰ নাম: ছেয়দ আলী ঘৰ নং : 158 বয়স : 20 লিঙ্গ : মহিলা |
| 624 | 1 | EHZ0253203 | ফটো উপলব্ধ | নাম : মইনা বেগম পিতাৰ নাম: মুনছেৰ আলী ঘৰ নং : 169 বয়স : 18 লিঙ্গ : মহিলা |
| 625 | 1 | EHZ0253344 | ফটো উপলব্ধ | নাম : ৰাজু আলী পিতাৰ নাম: হাছেন আলী ঘৰ নং : 183খ বয়স : 18 লিঙ্গ : পুৰুষ |
| 626 | 1 | EHZ0253773 | ফটো উপলব্ধ | নাম : ৰাজিবুল আলী পিতাৰ নাম: বেজ্জাক আলী ঘৰ নং : 206 বয়স : 18 লিঙ্গ : পুৰুষ |
| 627 | 1 | EHZ0253831 | ফটো উপলব্ধ | নাম : মফিদুল ইছলাম পিতাৰ নাম: মুনছূৰ ৰহমান ঘৰ নং : 154 ক বয়স : 19 লিঙ্গ : পুৰুষ |
| 628 | 1 | EHZ0254714 | ফটো উপলব্ধ | নাম : ছাৰমিনা খাতুন পিতাৰ নাম: হামেদ খান ঘৰ নং : 222 বয়স : 18 লিঙ্গ : মহিলা |
| 629 | 1 | EHZ0257774 | ফটো উপলব্ধ | নাম : সৰমালা বেগম স্বামীৰ নাম: জহ্বুল ইছলাম ঘৰ নং : 1৫৭ বয়স : 18 লিঙ্গ : মহিলা |
| 630 | 1 | EHZ0258202 | ফটো উপলব্ধ | নাম : চুমন আখতাৰা স্বামীৰ নাম: ইমৰান খান ঘৰ নং : 216 বয়স : 24 লিঙ্গ : মহিলা |
| 631 | 1 | EHZ0274597 | ফটো উপলব্ধ | নাম : শহিদুল আলী পিতাৰ নাম: হাতেম আলী ঘৰ নং : 159 বয়স : 18 লিঙ্গ : পুৰুষ |
| 632 | 1 | EHZ0275131 | ফটো উপলব্ধ | নাম : মহেলা পাৰবিন স্বামীৰ নাম: ছানিদুল আলী ঘৰ নং : 159 বয়স : 21 লিঙ্গ : মহিলা |
| #2 633 | 1 | HTN0436543 | ফটো উপলব্ধ | নাম : ছকিনা খাতুন স্বামীৰ নাম: আনাৰ হুছেইন খান ঘৰ নং : 225খ বয়স : 38 লিঙ্গ : মহিলা |
| 634 | 1 | HNT0261537 | ফটো উপলব্ধ | নাম : ইলিজা পাৰবিন পিতাৰ নাম: নয়ান উদ্দিন ঘৰ নং : 334 বয়স : 29 লিঙ্গ : মহিলা |
| 635 | 1 | EHZ0358994 | ফটো উপলব্ধ | নাম : হাছিনা খাতুন পিতাৰ নাম: দানেজ আলী ঘৰ নং : 183ক বয়স : 22 লিঙ্গ : মহিলা |
| 636 | 1 | EHZ0359026 | ফটো উপলব্ধ | নাম : মাছুত আজাদ পিতাৰ নাম: নালাচান আলী ঘৰ নং : 167 বয়স : 18 লিঙ্গ : পুৰুষ |



| | | |
|---|---|------------|
| 637 | 1 | EHZ0378232 |
| নাম : আজমিনা বেগম পিতাৰ নাম : হজৰত আলী ঘৰ নং : 207 বয়স : 21 লিঙ্গ : মহিলা | | |
| ফটো উপলব্ধ | | |

| | | |
|--|---|------------|
| 638 | 1 | EHZ0378265 |
| নাম : মৌচুমী খাতুন স্বামীৰ নাম : মহিদুল ইছলাম ঘৰ নং : 181 বয়স : 20 লিঙ্গ : মহিলা | | |
| ফটো উপলব্ধ | | |

| | | |
|--|---|------------|
| 639 | 1 | EHZ0378331 |
| নাম : জৰনা খাতুন মাতৃৰ নাম : ডালিমিন নেছা ঘৰ নং : 157 বয়স : 19 লিঙ্গ : মহিলা | | |
| ফটো উপলব্ধ | | |

| | | |
|---|---|------------|
| 640 | 1 | EHZ0378349 |
| নাম : মুশাৰফ খান পিতাৰ নাম : জয়নাল আবদিন খান ঘৰ নং : 225ক বয়স : 19 লিঙ্গ : পুৰুষ | | |
| ফটো উপলব্ধ | | |

| | | |
|--|---|------------|
| 641 | 1 | EHZ0378323 |
| নাম : ছামিমা খাতুন স্বামীৰ নাম : ফাইজুল খান ঘৰ নং : 222 বয়স : 20 লিঙ্গ : মহিলা | | |
| ফটো উপলব্ধ | | |

ভোটাৰৰ সাৰাংশ

A) ভোটাৰৰ সংখ্যা

| | তালিকাৰ প্ৰকাৰ | তালিকাৰ চিনাক্তকৰণ | ভোটাৰৰ সংখ্যা | | | | |
|---|---------------------------------------|--------------------|--|-------|-----------|-----|-----|
| | | | পুৰুষ | মহিলা | ওয় লিঙ্গ | মুঠ | |
| I | মূল তালিকা | মূল তালিকা | বিশেষ সংশোধন, 2026 চনৰ পূৰ্বৰ 2025 চনৰ মূল তালিকাৰ লগত থকা সংযোজন সমূহ একত্ৰিতকৰন কৰা তালিকা। | 314 | 298 | 0 | 612 |
| II | যোগ তালিকা | পৰিপূৰক 1 | বিশেষ সংক্ষিপ্ত সংশোধন, 2026 | 11 | 13 | 0 | 24 |
| | | পৰিপূৰক 2 | অনবিচ্ছিন্ন সংশোধন 2026 | 1 | 4 | 0 | 5 |
| | | | মুঠ | 12 | 17 | 0 | 29 |
| III | বিয়োজন তালিকা | পৰিপূৰক 1 | বিশেষ সংক্ষিপ্ত সংশোধন, 2026 | 2 | 5 | 0 | 7 |
| | | পৰিপূৰক 2 | অনবিচ্ছিন্ন সংশোধন 2026 | 0 | 1 | 0 | 1 |
| | | | মুঠ | 2 | 6 | 0 | 8 |
| IV | লিংগ ক্ষেত্ৰত পৰিবৰ্তনৰ বাবে পাৰ্থক্য | | | 0 | 0 | 0 | 0 |
| এই সংশোধনৰ পিছত ভোটাৰ তালিকাত ভোটাৰৰ মুঠ সংখ্যা (I+II-III+IV) | | | | 324 | 309 | 0 | 633 |

B) শুধৰনীৰ সংখ্যা

| তালিকাৰ প্ৰকাৰ | তালিকাৰ চিনাক্তকৰণ | শুধৰনীৰ সংখ্যা |
|----------------|------------------------------|----------------|
| পৰিপূৰক 1 | বিশেষ সংক্ষিপ্ত সংশোধন, 2026 | 45 |
| পৰিপূৰক 2 | অনবিচ্ছিন্ন সংশোধন 2026 | 3 |
| | মুঠ | 48 |

নিৰ্বাচক পঞ্জীয়ন বিষয়াৰ স্বাক্ষৰ

E-মূত, S-স্থানান্তৰিত/ বাসস্থান পৰিবৰ্তন, R-প্ৰতিলিপি, M-নিখোজ, Q-অযোগ্য