



ভোটাৰ তালিকা 2026 S03 অসম

বিধানসভা সমষ্টিৰ নম্বৰ, নাম আৰু সংৰক্ষণৰ স্থিতি : 25 - পাকাবেতবাৰী (সাধাৰণ)		খণ্ড নং : 112																			
এই বিধানসভা সমষ্টিত কোন সংসদীয় সমষ্টিৰ অন্তৰ্গত তাৰ নম্বৰ, নাম আৰু সংৰক্ষণ স্থিতি : 3 - বৰপেটা (সাধাৰণ)																					
1. সংশোধনৰ বিৱৰণ																					
সংশোধনৰ বছৰ	2026	তালিকাৰ চিনাক্তকৰণ																			
ভিত্তি তাৰিখ	01-04-2026	বিশেষ সংশোধন, 2026 চনৰ পূৰ্বৰ 2025 চনৰ মূল তালিকাৰ লগত থকা সংযোজন সমূহ একত্ৰিতকৰণ কৰা তালিকা।																			
সংশোধনৰ প্ৰকাৰ	বিশেষ সংশোধন 2026																				
প্ৰকাশনৰ তাৰিখ	23-03-2026																				
2. খণ্ড আৰু ভোটগ্ৰহন কেন্দ্ৰৰ বিৱৰণ																					
খণ্ডৰ অন্তৰ্গত এলেকা সমূহৰ নম্বৰ আৰু নাম																					
1-মেছপাৰা	<table border="1" style="width: 100%; border-collapse: collapse;"> <tr> <td>মূল চহৰ/গাওঁ</td> <td>: মেছপাৰা</td> </tr> <tr> <td>ৱাৰ্ড নং</td> <td>:</td> </tr> <tr> <td>ডাকঘৰ</td> <td>: শিমলাগুৰী</td> </tr> <tr> <td>পুলিচ থানা</td> <td>: বৰপেটা ৰোড থানা</td> </tr> <tr> <td>ব্লক</td> <td>: গৌৰধনা উন্নয়ন খণ্ড (অংশ ২)</td> </tr> <tr> <td>ৰাজহ চক্ৰ</td> <td>: বৰপেটা ৰাজহ চক্ৰ (অংশ)</td> </tr> <tr> <td>জিলা</td> <td>: বৰপেটা</td> </tr> <tr> <td>পিনকোড</td> <td>: 781313</td> </tr> </table>					মূল চহৰ/গাওঁ	: মেছপাৰা	ৱাৰ্ড নং	:	ডাকঘৰ	: শিমলাগুৰী	পুলিচ থানা	: বৰপেটা ৰোড থানা	ব্লক	: গৌৰধনা উন্নয়ন খণ্ড (অংশ ২)	ৰাজহ চক্ৰ	: বৰপেটা ৰাজহ চক্ৰ (অংশ)	জিলা	: বৰপেটা	পিনকোড	: 781313
মূল চহৰ/গাওঁ	: মেছপাৰা																				
ৱাৰ্ড নং	:																				
ডাকঘৰ	: শিমলাগুৰী																				
পুলিচ থানা	: বৰপেটা ৰোড থানা																				
ব্লক	: গৌৰধনা উন্নয়ন খণ্ড (অংশ ২)																				
ৰাজহ চক্ৰ	: বৰপেটা ৰাজহ চক্ৰ (অংশ)																				
জিলা	: বৰপেটা																				
পিনকোড	: 781313																				
3. ভোটগ্ৰহন কেন্দ্ৰৰ বিৱৰণ																					
ভোটগ্ৰহন কেন্দ্ৰৰ নম্বৰ আৰু নাম :	ভোটগ্ৰহন কেন্দ্ৰৰ প্ৰকাৰ (পুৰুষ/মহিলা/সাধাৰণ)		সাধাৰণ																		
112 - মেছপাৰা হাই স্কুল (সোঁ অংশ)	খণ্ডৰ অন্তৰ্গত সহায়ক ভোটগ্ৰহন কেন্দ্ৰৰ সংখ্যা :		0																		
ভোটগ্ৰহন কেন্দ্ৰৰ ঠিকনা :																					
মেছপাৰা হাইস্কুল, 1, মেছপাৰা																					
4. ভোটাৰৰ সংখ্যা																					
আৰম্ভনি ক্ৰমিক নং	শেষ ক্ৰমিক নং	মুঠ ভোটাৰ																			
		পুৰুষ	মহিলা	৩য় লিঙ্গ	মুঠ																
1	924	473	425	0	898																

নিৰ্বাচক পঞ্জীয়ন বিষয়াৰ স্বাক্ষৰ

Nazri Naksha



Google Map View



Polling Station Building Front View



ভোটগ্ৰহন কেন্দ্ৰৰ সন্মুখৰ দৃশ্য



Cad View

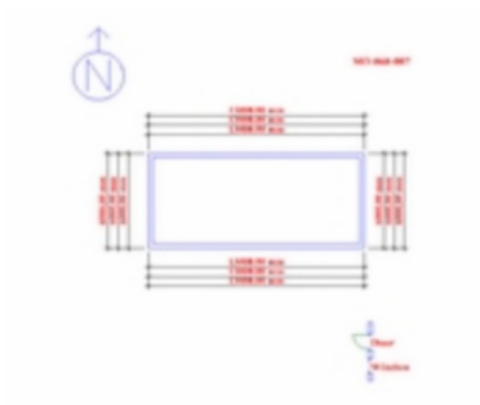

Key MAP View

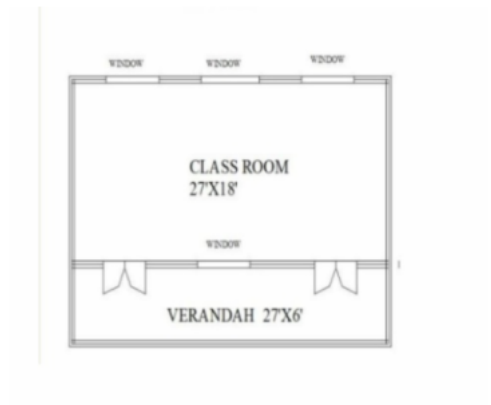



1	VQZ0091520	নাম : ছাইফল ইছলাম পিতাৰ নাম: সুৰহাব আলী ঘৰ নং : 17 বয়স : 20 লিঙ্গ : পুৰুষ	ফটো উপলব্ধ	2	VQZ0085555	নাম : হালিমা খাতুন পিতাৰ নাম: বাৰেক আলী ঘৰ নং : 35 বয়স : 31 লিঙ্গ : মহিলা	ফটো উপলব্ধ	3	GBC2238268	নাম : চান্দ মিয়া পিতাৰ নাম: নবাব আলী ঘৰ নং : ৩০৬ বয়স : 49 লিঙ্গ : পুৰুষ	ফটো উপলব্ধ
# 4	GBC2242220	নাম : তামিনা খাতুন স্বামীৰ নাম: চান্দু মিয়া ঘৰ নং : ৩০৬ বয়স : 45 লিঙ্গ : মহিলা	ফটো উপলব্ধ	5	VQZ0027441	নাম : চাইনা খাতুন পিতাৰ নাম: চান্দু মিয়া ঘৰ নং : 306 বয়স : 22 লিঙ্গ : মহিলা	ফটো উপলব্ধ	6	GBC0000910	নাম : বাক্কেছ আলী পিতাৰ নাম: তাইবালী ঘৰ নং : ৩০৮ বয়স : 46 লিঙ্গ : পুৰুষ	ফটো উপলব্ধ
7	GBC2070862	নাম : দেলোৱাৰা খাতুন স্বামীৰ নাম: বাক্কেছ আলী ঘৰ নং : ৩০৮ বয়স : 36 লিঙ্গ : মহিলা	ফটো উপলব্ধ	8	GBC0169144	নাম : বাছিবন নেছা স্বামীৰ নাম: আজিবৰ বহমান ঘৰ নং : 32 বয়স : 32 লিঙ্গ : মহিলা	ফটো উপলব্ধ	9	GBC2070851	নাম : আজিবৰ বহমান পিতাৰ নাম: নুৰজামাল ঘৰ নং : ৩০৮ বয়স : 32 লিঙ্গ : পুৰুষ	ফটো উপলব্ধ
10	GBC0169631	নাম : জাহিদুল আলী পিতাৰ নাম: মুছলেম উদ্দিন ঘৰ নং : ৩০৫ বয়স : 31 লিঙ্গ : পুৰুষ	ফটো উপলব্ধ	D 11	GBC0000911	নাম : নুৰজামাল পিতাৰ নাম: কাজিমুদ্দিন ঘৰ নং : ৩০৮ক বয়স : 59 লিঙ্গ : পুৰুষ	ফটো উপলব্ধ	12	GBC0000913	নাম : লাইলি বেগম স্বামীৰ নাম: আহেদ আলী ঘৰ নং : ৩০৯ বয়স : 60 লিঙ্গ : মহিলা	ফটো উপলব্ধ
13	GBC0000914	নাম : ৰফিক আলী পিতাৰ নাম: আহেদ ঘৰ নং : ৩০৯ বয়স : 49 লিঙ্গ : পুৰুষ	ফটো উপলব্ধ	14	GBC2242297	নাম : আকেমা খাতুন স্বামীৰ নাম: ৰফিক আলী ঘৰ নং : ৩০৯ বয়স : 44 লিঙ্গ : মহিলা	ফটো উপলব্ধ	15	VQZ0082420	নাম : ৰকিবুল ইছলাম পিতাৰ নাম: ৰফিক আলী ঘৰ নং : 309 বয়স : 21 লিঙ্গ : পুৰুষ	ফটো উপলব্ধ
16	GBC2238393	নাম : হাবেজ উদ্দিন পিতাৰ নাম: ছেকান্দৰ আলী ঘৰ নং : ৩১০ বয়স : 44 লিঙ্গ : পুৰুষ	ফটো উপলব্ধ	17	GBC2243052	নাম : মাজেদা খাতুন স্বামীৰ নাম: হাবেজ উদ্দিন ঘৰ নং : ৩১০ বয়স : 31 লিঙ্গ : মহিলা	ফটো উপলব্ধ	18	GBC0000918	নাম : ৰূপভান স্বামীৰ নাম: গাজি মিয়া ঘৰ নং : ৩১১ বয়স : 72 লিঙ্গ : মহিলা	ফটো উপলব্ধ
E 19	GBC0000920	নাম : আমান আলী পিতাৰ নাম: গাজি মিয়া ঘৰ নং : ৩১১ বয়স : 59 লিঙ্গ : পুৰুষ	ফটো উপলব্ধ	D 20	GBC0000921	নাম : ময়ফল খাতুন স্বামীৰ নাম: আমান ঘৰ নং : ৩১১ বয়স : 57 লিঙ্গ : মহিলা	ফটো উপলব্ধ	S 21	GBC2243154	নাম : দানিজা বেগম পিতাৰ নাম: আলী হুছেইন আহমেদ ঘৰ নং : ৩১১ বয়স : 31 লিঙ্গ : মহিলা	ফটো উপলব্ধ
22	GBC0000923	নাম : আব্দুল ছাত্তাৰ পিতাৰ নাম: কেৰামত ঘৰ নং : ৩১২ বয়স : 64 লিঙ্গ : পুৰুষ	ফটো উপলব্ধ	23	GBC0000924	নাম : জিৰাতন নেছা স্বামীৰ নাম: আঃ ছত্তাৰ ঘৰ নং : ৩১২ বয়স : 60 লিঙ্গ : মহিলা	ফটো উপলব্ধ	24	GBC2242515	নাম : ছিৰাজুল হক পিতাৰ নাম: আব্দুল ছাত্তাৰ ঘৰ নং : ৩১২ বয়স : 30 লিঙ্গ : পুৰুষ	ফটো উপলব্ধ
#2 25	GBC0108167	নাম : মনুৰা বেগম স্বামীৰ নাম: ছিৰাজুল হক ঘৰ নং : ৩১২ বয়স : 30 লিঙ্গ : মহিলা	ফটো উপলব্ধ	26	VQZ0189985	নাম : হাবিল উদ্দিন পিতাৰ নাম: আব্দুল ছাত্তাৰ ঘৰ নং : 312 বয়স : 25 লিঙ্গ : পুৰুষ	ফটো উপলব্ধ	27	VQZ0085928	নাম : ছাদ্দাম হুছেইন পিতাৰ নাম: আব্দুল ছাত্তাৰ ঘৰ নং : 312 বয়স : 23 লিঙ্গ : পুৰুষ	ফটো উপলব্ধ
28	GBC0000925	নাম : সাজিবন নেছা স্বামীৰ নাম: আলী হুছেইন ঘৰ নং : ৩১৩ বয়স : 60 লিঙ্গ : মহিলা	ফটো উপলব্ধ	29	GBC0000926	নাম : সাইজউদ্দিন পিতাৰ নাম: আলী হুছেইন ঘৰ নং : ৩১৩ বয়স : 43 লিঙ্গ : পুৰুষ	ফটো উপলব্ধ	30	GBC2238484	নাম : ৰাইজ উদ্দিন পিতাৰ নাম: আলী হুছেইন ঘৰ নং : ৩১৩ বয়স : 38 লিঙ্গ : পুৰুষ	ফটো উপলব্ধ



31 নাম : আজফা খাতুন পিতাৰ নাম: সাইজ উদ্দিন ঘৰ নং : ৩১৩ বয়স : 35 লিঙ্গ : মহিলা	GBC2242184 ফটো উপলব্ধ	32 নাম : তাইজ উদ্দিন পিতাৰ নাম: আলী হুছেইন ঘৰ নং : ৩১৩ বয়স : 31 লিঙ্গ : পুৰুষ	GBC0108506 ফটো উপলব্ধ	33 নাম : মাজিদা খাতুন স্বামীৰ নাম: তাইজ উদ্দিন ঘৰ নং : ৩১৩ বয়স : 30 লিঙ্গ : মহিলা	GBC2458909 ফটো উপলব্ধ
34 নাম : স্বাহা জামাল পিতাৰ নাম: আলী হুছেইন ঘৰ নং : ৩১৩ বয়স : 28 লিঙ্গ : পুৰুষ	GBC0108787 ফটো উপলব্ধ	35 নাম : ববিজা খাতুন স্বামীৰ নাম: স্বাহা জামাল ঘৰ নং : 313 বয়স : 24 লিঙ্গ : মহিলা	VQZ0194464 ফটো উপলব্ধ	36 নাম : হুনুফা খাতুন স্বামীৰ নাম: ইছব ঘৰ নং : ৩১৪ বয়স : 53 লিঙ্গ : মহিলা	GBC0000929 ফটো উপলব্ধ
37 নাম : ছানিয়াৰা খাতুন পিতাৰ নাম: ইছব আলী ঘৰ নং : ৩১৪ বয়স : 41 লিঙ্গ : মহিলা	GBC0522136 ফটো উপলব্ধ	38 নাম : ছালেহা খাতুন স্বামীৰ নাম: তাইজ উদ্দিন মিঞা ঘৰ নং : 314 বয়স : 39 লিঙ্গ : মহিলা	KLM1586954 ফটো উপলব্ধ	39 নাম : তাহাজ উদ্দিন পিতাৰ নাম: ইছব আলী ঘৰ নং : ৩১৪ বয়স : 31 লিঙ্গ : পুৰুষ	GBC2070873 ফটো উপলব্ধ
40 নাম : বাহাজ উদ্দিন পিতাৰ নাম: ইছব আলী ঘৰ নং : ৩১৪ বয়স : 26 লিঙ্গ : পুৰুষ	GBC0430876 ফটো উপলব্ধ	41 নাম : হালিমা খাতুন স্বামীৰ নাম: তাহাজ উদ্দিন ঘৰ নং : ৩১৪ বয়স : 25 লিঙ্গ : মহিলা	GBC0430785 ফটো উপলব্ধ	42 নাম : মকিবুল হক মাতৃৰ নাম: হুনুফা খাতুন ঘৰ নং : 314 বয়স : 21 লিঙ্গ : পুৰুষ	VQZ0099994 ফটো উপলব্ধ
43 নাম : মৰজিনা খাতুন স্বামীৰ নাম: বাহাজ উদ্দিন ঘৰ নং : 314 বয়স : 19 লিঙ্গ : মহিলা	VQZ0191957 ফটো উপলব্ধ	44 নাম : কিতাপ আলী পিতাৰ নাম: নবাতশেখ ঘৰ নং : ৩১৫ বয়স : 65 লিঙ্গ : পুৰুষ	GBC0000930 ফটো উপলব্ধ	E 45 নাম : তাৰা ভানু স্বামীৰ নাম: কিতাপ ঘৰ নং : ৩১৫ বয়স : 61 লিঙ্গ : মহিলা	GBC0000931 ফটো উপলব্ধ
46 নাম : ছমিৰন নেছা পিতাৰ নাম: কিতাপ আলী ঘৰ নং : 315 বয়স : 34 লিঙ্গ : মহিলা	VQZ0028001 ফটো উপলব্ধ	47 নাম : চুন আলী পিতাৰ নাম: ইয়াকুব আলী ঘৰ নং : ৩১৬ বয়স : 65 লিঙ্গ : পুৰুষ	GBC0000932 ফটো উপলব্ধ	48 নাম : বাবিয়া খাতুন স্বামীৰ নাম: চুন আলী ঘৰ নং : ৩১৬ বয়স : 58 লিঙ্গ : মহিলা	GBC0000933 ফটো উপলব্ধ
49 নাম : ইচমাইল হুছেইন পিতাৰ নাম: আব্দুল আজিজ ঘৰ নং : ৩১৭ বয়স : 63 লিঙ্গ : পুৰুষ	GBC0000934 ফটো উপলব্ধ	D 50 নাম : হাবিয়া খাতুন স্বামীৰ নাম: ইছমাইল হুছেইন ঘৰ নং : ৩১৭ বয়স : 54 লিঙ্গ : মহিলা	GBC0000935 ফটো উপলব্ধ	51 নাম : হাবিজুল আলী পিতাৰ নাম: ইছমাইল হুছেইন ঘৰ নং : ৩১৭ বয়স : 35 লিঙ্গ : পুৰুষ	GBC2243018 ফটো উপলব্ধ
52 নাম : বশিদ আলী পিতাৰ নাম: ইছমাইল . ঘৰ নং : ৩১৭ বয়স : 30 লিঙ্গ : পুৰুষ	GBC2070895 ফটো উপলব্ধ	R 53 নাম : ববিয়াল আলী পিতাৰ নাম: ইছমাইল . ঘৰ নং : ৩১৭ বয়স : 30 লিঙ্গ : পুৰুষ	GBC2070908 ফটো উপলব্ধ	54 নাম : ববিয়াল আলী পিতাৰ নাম: ইছমাইল হুছেইন ঘৰ নং : ৩১৭ বয়স : 30 লিঙ্গ : পুৰুষ	GBC2243472 ফটো উপলব্ধ
55 নাম : মৰজিনা খাতুন স্বামীৰ নাম: হাফিজুৰ আলী ঘৰ নং : ৩১৭ বয়স : 29 লিঙ্গ : মহিলা	GBC0109967 ফটো উপলব্ধ	56 নাম : ফজৰ আলী পিতাৰ নাম: নৈয়ম আলী ঘৰ নং : ৩১৮ বয়স : 50 লিঙ্গ : পুৰুষ	GBC0000936 ফটো উপলব্ধ	57 নাম : মৰজিনা নেছা স্বামীৰ নাম: ফজৰ আলী ঘৰ নং : ৩১৮ বয়স : 48 লিঙ্গ : মহিলা	GBC0000937 ফটো উপলব্ধ
58 নাম : মৰজিব আলী পিতাৰ নাম: ফজৰ আলী ঘৰ নং : ৩১৮ বয়স : 23 লিঙ্গ : পুৰুষ	GBC0533653 ফটো উপলব্ধ	E 59 নাম : কছৰ আলী পিতাৰ নাম: নৈয়ম আলী ঘৰ নং : ৩১৮ বয়স : 57 লিঙ্গ : পুৰুষ	GBC0000938 ফটো উপলব্ধ	60 নাম : খুদেজা খাতুন স্বামীৰ নাম: কছৰ আলী ঘৰ নং : ৩১৮ বয়স : 52 লিঙ্গ : মহিলা	GBC0000939 ফটো উপলব্ধ



61 নাম : ছাইফুল ইছলাম পিতাৰ নাম: কছৰ আলী ঘৰ নং : ৩১৯ বয়স : 29 লিঙ্গ : পুৰুষ	GBC0110726 ফটো উপলব্ধ	62 নাম : কৰিমন নেছা পিতাৰ নাম: কছৰ আলী ঘৰ নং : ৩১৯ বয়স : 28 লিঙ্গ : মহিলা	GBC0428052 ফটো উপলব্ধ	63 নাম : ছাইদুল ইছলাম পিতাৰ নাম: কছৰ আলী ঘৰ নং : ৩১৯ বয়স : 26 লিঙ্গ : পুৰুষ	GBC0428037 ফটো উপলব্ধ
64 নাম : আব্দুল হক পিতাৰ নাম: কছৰ আলী ঘৰ নং : ৩১৯ বয়স : 25 লিঙ্গ : পুৰুষ	GBC2457596 ফটো উপলব্ধ	65 নাম : জহানাবা খাতুন স্বামীৰ নাম: আব্দুল হক ঘৰ নং : ৩১৩ বয়স : 22 লিঙ্গ : মহিলা	GBC2545333 ফটো উপলব্ধ	66 নাম : ছাইমিন নেছা স্বামীৰ নাম: ছাইফুল ইছলাম ঘৰ নং : 319 বয়স : 20 লিঙ্গ : মহিলা	VQZ0027680 ফটো উপলব্ধ
67 নাম : বহিম বাদছাহ পিতাৰ নাম: আব্দুল কদ্দুছ ঘৰ নং : ৩২০ বয়স : 56 লিঙ্গ : পুৰুষ	GBC0000940 ফটো উপলব্ধ	68 নাম : বহম আলী পিতাৰ নাম: আব্দুল কদ্দুছ ঘৰ নং : ৩২০ বয়স : 52 লিঙ্গ : পুৰুষ	GBC0000941 ফটো উপলব্ধ	69 নাম : বুকিয়া খাতুন স্বামীৰ নাম: বহিম বাদছাহ ঘৰ নং : ৩২০ বয়স : 51 লিঙ্গ : মহিলা	GBC0000942 ফটো উপলব্ধ
70 নাম : জাহেবা খাতুন স্বামীৰ নাম: বহম আলী ঘৰ নং : ৩২০ বয়স : 42 লিঙ্গ : মহিলা	GBC2243483 ফটো উপলব্ধ	71 নাম : বিয়াজ উদ্দিন পিতাৰ নাম: বহিম বাদছাহ ঘৰ নং : ৩২০ বয়স : 31 লিঙ্গ : পুৰুষ	GBC2070920 ফটো উপলব্ধ	S2 72 নাম : আনোৱাৰা খাতুন পিতাৰ নাম: বহিম বাদছাহ ঘৰ নং : ৩২০ বয়স : 30 লিঙ্গ : মহিলা	GBC0168674 ফটো উপলব্ধ
73 নাম : তাইজুদ্দিন পিতাৰ নাম: বহিম বাদছাহ ঘৰ নং : ৩২০ বয়স : 26 লিঙ্গ : পুৰুষ	GBC2456135 ফটো উপলব্ধ	74 নাম : ছাবিনা ইয়াছমিন স্বামীৰ নাম: বিয়াজ উদ্দিন ঘৰ নং : 320 বয়স : 22 লিঙ্গ : মহিলা	VQZ0110346 ফটো উপলব্ধ	75 নাম : আব্দুল আজিজ আহমেদ পিতাৰ নাম: ফজৰ আলী ঘৰ নং : ৩২১ বয়স : 54 লিঙ্গ : পুৰুষ	GBC0000945 ফটো উপলব্ধ
76 নাম : আব্দুল ফজিত পিতাৰ নাম: ফজৰ আলী ঘৰ নং : ৩২১ বয়স : 49 লিঙ্গ : পুৰুষ	GBC0000946 ফটো উপলব্ধ	77 নাম : আঃ মজিদ পিতাৰ নাম: ফজৰ আলী ঘৰ নং : ৩২১ বয়স : 44 লিঙ্গ : পুৰুষ	GBC2449650 ফটো উপলব্ধ	78 নাম : জবেদা খাতুন স্বামীৰ নাম: আব্দুল মজিদ ঘৰ নং : ৩২১ বয়স : 42 লিঙ্গ : মহিলা	GBC0000948 ফটো উপলব্ধ
79 নাম : জহিদুল ইছলাম পিতাৰ নাম: ফজৰ আলী ঘৰ নং : ৩২১ বয়স : 40 লিঙ্গ : পুৰুষ	GBC0000950 ফটো উপলব্ধ	80 নাম : মমেনা খাতুন স্বামীৰ নাম: আব্দুল আজিজ আহমেদ ঘৰ নং : ৩২১ বয়স : 40 লিঙ্গ : মহিলা	GBC0000949 ফটো উপলব্ধ	81 নাম : ময়দান আলী পিতাৰ নাম: ফজৰ আলী ঘৰ নং : ৩২১ বয়স : 38 লিঙ্গ : পুৰুষ	GBC0000951 ফটো উপলব্ধ
82 নাম : আনোৱাৰা খাতুন স্বামীৰ নাম: ময়দান আলী ঘৰ নং : ৩২১ বয়স : 30 লিঙ্গ : মহিলা	GBC0431536 ফটো উপলব্ধ	83 নাম : আলীমিন নেছা স্বামীৰ নাম: জহিদুল ইছলাম ঘৰ নং : ৩২১ বয়স : 30 লিঙ্গ : মহিলা	GBC0111989 ফটো উপলব্ধ	84 নাম : ৰমেলা খাতুন স্বামীৰ নাম: আব্দুল ফজিত ঘৰ নং : 321 বয়স : 29 লিঙ্গ : মহিলা	GML0461376 ফটো উপলব্ধ
85 নাম : জাবেদ আলী পিতাৰ নাম: আব্দুল মজিদ ঘৰ নং : 321 বয়স : 21 লিঙ্গ : পুৰুষ	VQZ0082297 ফটো উপলব্ধ	86 নাম : সাহাদত আলী পিতাৰ নাম: তাহেজুদ্দিন ঘৰ নং : ৩২২ বয়স : 54 লিঙ্গ : পুৰুষ	GBC0000952 ফটো উপলব্ধ	87 নাম : ছাকাত আলী পিতাৰ নাম: তাহেজুদ্দিন ঘৰ নং : ৩২২ বয়স : 50 লিঙ্গ : পুৰুষ	GBC2238768 ফটো উপলব্ধ
88 নাম : আহমা বেগম স্বামীৰ নাম: সাহাদত আলী ঘৰ নং : 322 বয়স : 44 লিঙ্গ : মহিলা	GBC2467348 ফটো উপলব্ধ	89 নাম : মফিদা খাতুন স্বামীৰ নাম: ছাকাত আলী ঘৰ নং : ৩২২ বয়স : 35 লিঙ্গ : মহিলা	GBC0000953 ফটো উপলব্ধ	90 নাম : সৰবত আলী পিতাৰ নাম: তাহেজ উদ্দিন ঘৰ নং : ৩২২ বয়স : 34 লিঙ্গ : পুৰুষ	GBC2243494 ফটো উপলব্ধ



<p>91</p> <p>নাম : ছাদাম হুছেইন পিতাৰ নাম: সাহেদত আলী ঘৰ নং : 322 বয়স : 21 লিঙ্গ : পুৰুষ</p> <p>VQZ0117036</p> <p>ফটো উপলব্ধ</p>	<p>92</p> <p>নাম : আন্তাজ আলী পিতাৰ নাম: তাহেজ উদ্দিন ঘৰ নং : 323 বয়স : 63 লিঙ্গ : পুৰুষ</p> <p>GBC0000954</p> <p>ফটো উপলব্ধ</p>	<p>93</p> <p>নাম : সহিদা খাতুন স্বামীৰ নাম: আন্তাজ আলী ঘৰ নং : 323 বয়স : 55 লিঙ্গ : মহিলা</p> <p>GBC0000955</p> <p>ফটো উপলব্ধ</p>
<p>94</p> <p>নাম : শাহাজাহান আলী পিতাৰ নাম: তাহেজ উদ্দিন ঘৰ নং : 323 বয়স : 35 লিঙ্গ : পুৰুষ</p> <p>GBC0283168</p> <p>ফটো উপলব্ধ</p>	<p>95</p> <p>নাম : ইলিজা খাতুন স্বামীৰ নাম: শাহাজাহান আলী ঘৰ নং : 323 বয়স : 32 লিঙ্গ : মহিলা</p> <p>GBC0432260</p> <p>ফটো উপলব্ধ</p>	<p>96</p> <p>নাম : শ্বৰিফুল ইছলাম পিতাৰ নাম: আন্তাজ আলী ঘৰ নং : 323 বয়স : 21 লিঙ্গ : পুৰুষ</p> <p>GBC2629137</p> <p>ফটো উপলব্ধ</p>
<p>97</p> <p>নাম : শাহজাহান পিতাৰ নাম: তাহেজুদ্দিন ঘৰ নং : 328 বয়স : 60 লিঙ্গ : পুৰুষ</p> <p>GBC2238791</p> <p>ফটো উপলব্ধ</p>	<p>98</p> <p>নাম : সুপিয়া খাতুন স্বামীৰ নাম: সাহজাহান ঘৰ নং : 328 বয়স : 50 লিঙ্গ : মহিলা</p> <p>GBC0000956</p> <p>ফটো উপলব্ধ</p>	<p>99</p> <p>নাম : হাজেৰা খাতুন স্বামীৰ নাম: জহুৰুদ্দিন ঘৰ নং : 325 বয়স : 54 লিঙ্গ : মহিলা</p> <p>GBC0000957</p> <p>ফটো উপলব্ধ</p>
<p>100</p> <p>নাম : সূৰ্য্য ভান স্বামীৰ নাম: কোমৰ আলী ঘৰ নং : 326 বয়স : 61 লিঙ্গ : মহিলা</p> <p>GBC0000958</p> <p>ফটো উপলব্ধ</p>	<p>101</p> <p>নাম : বাদশাহ মিয়া পিতাৰ নাম: কোমৰ আলী ঘৰ নং : 326 বয়স : 41 লিঙ্গ : পুৰুষ</p> <p>GBC2238859</p> <p>ফটো উপলব্ধ</p>	<p>102</p> <p>নাম : হুৰমজ আলী পিতাৰ নাম: কোমৰ আলী ঘৰ নং : 326 বয়স : 37 লিঙ্গ : পুৰুষ</p> <p>GBC0000959</p> <p>ফটো উপলব্ধ</p>
<p>103</p> <p>নাম : ছাজাহান আলী পিতাৰ নাম: কোমৰ আলী ঘৰ নং : 326 বয়স : 36 লিঙ্গ : পুৰুষ</p> <p>GBC2070919</p> <p>ফটো উপলব্ধ</p>	<p>104</p> <p>নাম : মেহেৰুন নেছা স্বামীৰ নাম: হুৰমজ আলী ঘৰ নং : 326 বয়স : 33 লিঙ্গ : মহিলা</p> <p>GBC0283838</p> <p>ফটো উপলব্ধ</p>	<p>105</p> <p>নাম : আবিদা খাতুন স্বামীৰ নাম: বাদশ্বা মিয়া ঘৰ নং : 326 বয়স : 32 লিঙ্গ : মহিলা</p> <p>GBC0113357</p> <p>ফটো উপলব্ধ</p>
<p>106</p> <p>নাম : মোঃ লালচান বাদশ্বা মাতৃৰ নাম: কোমৰ আলী ঘৰ নং : 326 বয়স : 28 লিঙ্গ : পুৰুষ</p> <p>GBC0283879</p> <p>ফটো উপলব্ধ</p>	<p>107</p> <p>নাম : খালিদা খাতুন স্বামীৰ নাম: ছাজাহান আলী ঘৰ নং : 326 বয়স : 27 লিঙ্গ : মহিলা</p> <p>GBC0432179</p> <p>ফটো উপলব্ধ</p>	<p>108</p> <p>নাম : জিয়াৰুল হক পিতাৰ নাম: কোমৰ আলী ঘৰ নং : 326 বয়স : 24 লিঙ্গ : পুৰুষ</p> <p>GBC0533596</p> <p>ফটো উপলব্ধ</p>
<p>109</p> <p>নাম : ৰূপচান আলী মাতৃৰ নাম: কোমৰ আলী ঘৰ নং : 326 বয়স : 20 লিঙ্গ : পুৰুষ</p> <p>GBC0431965</p> <p>ফটো উপলব্ধ</p>	<p>110</p> <p>নাম : মকবুল হুছেইন পিতাৰ নাম: কেচমত ঘৰ নং : 329 বয়স : 76 লিঙ্গ : পুৰুষ</p> <p>GBC0000962</p> <p>ফটো উপলব্ধ</p>	<p>111</p> <p>নাম : মমিৰন নেছা স্বামীৰ নাম: মকবুল হুছেইন ঘৰ নং : 329 বয়স : 69 লিঙ্গ : মহিলা</p> <p>GBC0000963</p> <p>ফটো উপলব্ধ</p>
<p>112</p> <p>নাম : নীলিমা খাতুন স্বামীৰ নাম: ৰিয়াজ উদ্দিন ঘৰ নং : 329 বয়স : 33 লিঙ্গ : মহিলা</p> <p>GBC0113639</p> <p>ফটো উপলব্ধ</p>	<p>113</p> <p>নাম : ইমান আলী পিতাৰ নাম: মকবুল হুছেইন ঘৰ নং : 329 বয়স : 28 লিঙ্গ : পুৰুষ</p> <p>GBC0284117</p> <p>ফটো উপলব্ধ</p>	<p>114</p> <p>নাম : মাজেদা খাতুন স্বামীৰ নাম: ইমান আলী ঘৰ নং : 329 বয়স : 24 লিঙ্গ : মহিলা</p> <p>GBC0507210</p> <p>ফটো উপলব্ধ</p>
<p>115</p> <p>নাম : সোনাউল্লা পিতাৰ নাম: কেচমত আলী ঘৰ নং : 328 বয়স : 54 লিঙ্গ : পুৰুষ</p> <p>GBC0000964</p> <p>ফটো উপলব্ধ</p>	<p>116</p> <p>নাম : হাছিনা খাতুন স্বামীৰ নাম: সোনাউল্লা ঘৰ নং : 328 বয়স : 50 লিঙ্গ : মহিলা</p> <p>GBC0000965</p> <p>ফটো উপলব্ধ</p>	<p>117</p> <p>নাম : আজিজুল হক পিতাৰ নাম: সোনাউল্লা ঘৰ নং : 328 বয়স : 19 লিঙ্গ : পুৰুষ</p> <p>VQZ0223495</p> <p>ফটো উপলব্ধ</p>
<p>118</p> <p>নাম : ময়েজুদ্দিন পিতাৰ নাম: ফালু শেখ ঘৰ নং : 329 বয়স : 54 লিঙ্গ : পুৰুষ</p> <p>GBC0000967</p> <p>ফটো উপলব্ধ</p>	<p>119</p> <p>নাম : তইজুদ্দিন পিতাৰ নাম: ফালু শেখ ঘৰ নং : 329 বয়স : 49 লিঙ্গ : পুৰুষ</p> <p>GBC0000969</p> <p>ফটো উপলব্ধ</p>	<p>120</p> <p>নাম : মোঃ ফইজুউদ্দিন পিতাৰ নাম: ফালু শেখ ঘৰ নং : 329 বয়স : 43 লিঙ্গ : পুৰুষ</p> <p>GBC0000970</p> <p>ফটো উপলব্ধ</p>



121 নাম : বিয়াজ উদ্দিন পিতাৰ নাম: ফালু শ্বেখ ঘৰ নং : ৩২৯ বয়স : 39 লিঙ্গ : পুৰুষ	GBC2242991 ফটো উপলব্ধ	D 122 নাম : তহিৰন নেছা স্বামীৰ নাম: ময়েজুদ্দিন ঘৰ নং : ৩২৯ বয়স : 38 লিঙ্গ : মহিলা	GBC0000971 ফটো উপলব্ধ	123 নাম : মমিৰন নেছা স্বামীৰ নাম: ফয়েজুদ্দিন ঘৰ নং : ৩২৯ বয়স : 37 লিঙ্গ : মহিলা	GBC0000972 ফটো উপলব্ধ
124 নাম : কুলছুন বিবি স্বামীৰ নাম: তহিজুদ্দিন ঘৰ নং : ৩২৯ বয়স : 37 লিঙ্গ : মহিলা	GBC0000973 ফটো উপলব্ধ	125 নাম : হাইদৰ আলী পিতাৰ নাম: ফালু শ্বেখ ঘৰ নং : ৩২৯ বয়স : 36 লিঙ্গ : পুৰুষ	GBC2070931 ফটো উপলব্ধ	126 নাম : মমিন আলী পিতাৰ নাম: ফালু শ্বেখ ঘৰ নং : ৩২৯ বয়স : 29 লিঙ্গ : পুৰুষ	GBC2070942 ফটো উপলব্ধ
127 নাম : মোঃ তমছেৰ আলী পিতাৰ নাম: ময়েজ উদ্দিন ঘৰ নং : ৩২৯ বয়স : 26 লিঙ্গ : পুৰুষ	GBC0169250 ফটো উপলব্ধ	128 নাম : মৰ্জিনা খাতুন স্বামীৰ নাম: হাইদৰ আলী ঘৰ নং : ৩২৯ বয়স : 25 লিঙ্গ : মহিলা	GBC0526053 ফটো উপলব্ধ	129 নাম : হাজেৰা খাতুন স্বামীৰ নাম: তমছেৰ আলী ঘৰ নং : ৩২৯ বয়স : 24 লিঙ্গ : মহিলা	GBC2542330 ফটো উপলব্ধ
130 নাম : ফজিলা খাতুন পিতাৰ নাম: ফইজু উদ্দিন ঘৰ নং : ৩২৯ বয়স : 23 লিঙ্গ : মহিলা	GBC2596781 ফটো উপলব্ধ	131 নাম : নুৰজাহান খাতুন স্বামীৰ নাম: আঃ খালেক ঘৰ নং : ৩৩০ বয়স : 54 লিঙ্গ : মহিলা	GBC0000974 ফটো উপলব্ধ	S 132 নাম : নাজিৰা খাতুন পিতাৰ নাম: আব্দুল খালেক ঘৰ নং : ৩৩০ বয়স : 25 লিঙ্গ : মহিলা	GBC2465631 ফটো উপলব্ধ
133 নাম : মনোৱাৰা স্বামীৰ নাম: আঃ মালেক ঘৰ নং : ৩৩১ বয়স : 50 লিঙ্গ : মহিলা	GBC0000975 ফটো উপলব্ধ	134 নাম : আব্দুল মালেক পিতাৰ নাম: ফালু সেখ ঘৰ নং : ৩৩১ বয়স : 46 লিঙ্গ : পুৰুষ	GBC0000977 ফটো উপলব্ধ	135 নাম : মকিবুল ইছলাম পিতাৰ নাম: আঃ মালেক ঘৰ নং : ৩৩১ বয়স : 29 লিঙ্গ : পুৰুষ	GBC0285239 ফটো উপলব্ধ
136 নাম : তাছমিনা খাতুন স্বামীৰ নাম: মকিবুল ইছলাম ঘৰ নং : 331 বয়স : 23 লিঙ্গ : মহিলা	GBC2548089 ফটো উপলব্ধ	137 নাম : আব্দুল ছালাম পিতাৰ নাম: আইজুদ্দিন ঘৰ নং : ৩৩২ বয়স : 67 লিঙ্গ : পুৰুষ	GBC0000978 ফটো উপলব্ধ	138 নাম : হাসমত আলী পিতাৰ নাম: আব্দুল ছালাম ঘৰ নং : ৩৩২ বয়স : 40 লিঙ্গ : পুৰুষ	GBC0000980 ফটো উপলব্ধ
139 নাম : মোস্তফা আলী পিতাৰ নাম: আজগৰ আলী ঘৰ নং : ৩৩২ বয়স : 37 লিঙ্গ : পুৰুষ	GBC2506079 ফটো উপলব্ধ	140 নাম : শুকুৰ আলী পিতাৰ নাম: আজগৰ আলী ঘৰ নং : ৩৩২ বয়স : 34 লিঙ্গ : পুৰুষ	GBC2242786 ফটো উপলব্ধ	141 নাম : আঞ্জুৱাৰা বেগম স্বামীৰ নাম: শুকুৰ আলী ঘৰ নং : ৩৩২ বয়স : 32 লিঙ্গ : মহিলা	GBC0000981 ফটো উপলব্ধ
S 142 নাম : আৰ্জিনা বেগম স্বামীৰ নাম: হাসমত আলী ঘৰ নং : ৩৩২ বয়স : 81 লিঙ্গ : মহিলা	GBC0348524 ফটো উপলব্ধ	143 নাম : মমিৰন নেছা স্বামীৰ নাম: মোস্তফা আলী ঘৰ নং : 332 বয়স : 30 লিঙ্গ : মহিলা	GBC2611986 ফটো উপলব্ধ	# 144 নাম : হাসৰা ভানু স্বামীৰ নাম: আব্দুল ছালাম ঘৰ নং : ৩৩২ বয়স : 59 লিঙ্গ : মহিলা	GBC2243507 ফটো উপলব্ধ
145 নাম : সাহজাহান আলী পিতাৰ নাম: ইয়াদ আলী ঘৰ নং : ৩৩৩ বয়স : 53 লিঙ্গ : পুৰুষ	GBC0000982 ফটো উপলব্ধ	146 নাম : ছানিয়াৰা বেগম স্বামীৰ নাম: সাহজাহান আলী ঘৰ নং : ৩৩৩ বয়স : 38 লিঙ্গ : মহিলা	GBC0000983 ফটো উপলব্ধ	147 নাম : আলী আকবৰ পিতাৰ নাম: মোবাৰক ঘৰ নং : ৩৩৪ বয়স : 80 লিঙ্গ : পুৰুষ	GBC0000984 ফটো উপলব্ধ
148 নাম : আছিয়া খাতুন স্বামীৰ নাম: আলী আকবৰ ঘৰ নং : ৩৩৪ বয়স : 75 লিঙ্গ : মহিলা	GBC0000985 ফটো উপলব্ধ	149 নাম : মাইনাল হক পিতাৰ নাম: আকবৰ আলী ঘৰ নং : ৩৩৪ বয়স : 44 লিঙ্গ : পুৰুষ	GBC0000986 ফটো উপলব্ধ	150 নাম : মনোৱাৰা বেগম স্বামীৰ নাম: মাইনাল হক ঘৰ নং : ৩৩৪ বয়স : 43 লিঙ্গ : মহিলা	GBC0000987 ফটো উপলব্ধ



151 নাম : আমিনুৰ ৰহমান পিতাৰ নাম: আলী আকবৰ ঘৰ নং : ৩৩৪ বয়স : 40 লিঙ্গ : পুৰুষ	GBC0000988 ফটো উপলব্ধ	152 নাম : ছাদাম হুছেইন পিতাৰ নাম: আলী আকবৰ ঘৰ নং : ৩৩৪ বয়স : 32 লিঙ্গ : পুৰুষ	GBC2242797 ফটো উপলব্ধ	153 নাম : মনিছা খাতুন স্বামীৰ নাম: আমিনুৰ ৰহমান ঘৰ নং : ৩৩৪ বয়স : 29 লিঙ্গ : মহিলা	GBC2243518 ফটো উপলব্ধ
154 নাম : ৰুহুল আমিন হক পিতাৰ নাম: মাইনাল হক ঘৰ নং : 334 বয়স : 24 লিঙ্গ : পুৰুষ	GBC2595734 ফটো উপলব্ধ	155 নাম : আয়নাল হক চৌধুৰী পিতাৰ নাম: আকবৰ আলী ঘৰ নং : ৩৩৫ বয়স : 55 লিঙ্গ : পুৰুষ	GBC0000989 ফটো উপলব্ধ	156 নাম : আনিছা আহমেদা স্বামীৰ নাম: আয়নাল হক চৌধুৰী ঘৰ নং : ৩৩৫ বয়স : 49 লিঙ্গ : মহিলা	GBC2070953 ফটো উপলব্ধ
157 নাম : মফিদা বেগম স্বামীৰ নাম: আয়নাল হক চৌধুৰী ঘৰ নং : ৩৩৫ বয়স : 47 লিঙ্গ : মহিলা	GBC0000990 ফটো উপলব্ধ	S 158 নাম : ফুল খাতুন স্বামীৰ নাম: আয়নাল হক ঘৰ নং : ৩৩৫ বয়স : ৪১ লিঙ্গ : মহিলা	GBC0116087 ফটো উপলব্ধ	159 নাম : মকিবুল হক পিতাৰ নাম: আয়নাল হক চৌধুৰী ঘৰ নং : ৩৩৫ বয়স : 27 লিঙ্গ : পুৰুষ	GBC2523926 ফটো উপলব্ধ
160 নাম : মোফিজ উদ্দীন পিতাৰ নাম: আয়নাল হক চৌধুৰী ঘৰ নং : ৩৩৫ বয়স : 24 লিঙ্গ : পুৰুষ	GBC2524007 ফটো উপলব্ধ	161 নাম : জেছমিনা খাতুন স্বামীৰ নাম: মকিবুল হক ঘৰ নং : 335 বয়স : 24 লিঙ্গ : মহিলা	GBC2612042 ফটো উপলব্ধ	162 নাম : নাজিমা বেগম স্বামীৰ নাম: মফিজ উদ্দিন ঘৰ নং : 335 বয়স : 22 লিঙ্গ : মহিলা	VQZ0110387 ফটো উপলব্ধ
163 নাম : ৰকিবুল হক পিতাৰ নাম: আয়নাল হক চৌধুৰী ঘৰ নং : 335 বয়স : 21 লিঙ্গ : পুৰুষ	VQZ0106021 ফটো উপলব্ধ	164 নাম : খুদেজা বেগম স্বামীৰ নাম: জুবান আলী ঘৰ নং : ৩৩৭ বয়স : 60 লিঙ্গ : মহিলা	GBC0000991 ফটো উপলব্ধ	165 নাম : অহেদুৰ ৰহমান পিতাৰ নাম: জুবান আলী ঘৰ নং : ৩৩৭ বয়স : 37 লিঙ্গ : পুৰুষ	GBC0000992 ফটো উপলব্ধ
166 নাম : গিয়াছ উদ্দিন পিতাৰ নাম: জুবান আলী ঘৰ নং : ৩৩৭ বয়স : 34 লিঙ্গ : পুৰুষ	GBC2070964 ফটো উপলব্ধ	167 নাম : ইছমা খাতুন স্বামীৰ নাম: গিয়াছ উদ্দিন ঘৰ নং : ৩৩৭ বয়স : 25 লিঙ্গ : মহিলা	GBC2597532 ফটো উপলব্ধ	168 নাম : সাহিদা খাতুন স্বামীৰ নাম: আহেদুৰ ৰহমান ঘৰ নং : ৩৩৭ বয়স : 25 লিঙ্গ : মহিলা	GBC2597730 ফটো উপলব্ধ
E 169 নাম : কমলা খাতুন স্বামীৰ নাম: ছোহৰাব ঘৰ নং : ৩৩৮ বয়স : ৪৭ লিঙ্গ : মহিলা	GBC0000994 ফটো উপলব্ধ	170 নাম : নসেৰ আলী পিতাৰ নাম: ছোহৰাব আলী ঘৰ নং : ৩৩৮ বয়স : 59 লিঙ্গ : পুৰুষ	GBC0000995 ফটো উপলব্ধ	171 নাম : ফজৰ আলী পিতাৰ নাম: ছোহৰাব আলী ঘৰ নং : ৩৩৮ বয়স : 54 লিঙ্গ : পুৰুষ	GBC0000996 ফটো উপলব্ধ
172 নাম : ৰজব আলী পিতাৰ নাম: ছোহৰাব আলী ঘৰ নং : ৩৩৮ বয়স : 54 লিঙ্গ : পুৰুষ	GBC0000997 ফটো উপলব্ধ	173 নাম : মনোৱাৰা বেগম স্বামীৰ নাম: নসেৰ আলী ঘৰ নং : ৩৩৮ বয়স : 53 লিঙ্গ : মহিলা	GBC0000999 ফটো উপলব্ধ	174 নাম : নুৰুল হক পিতাৰ নাম: ছোহৰাব আলী ঘৰ নং : ৩৩৮ বয়স : 52 লিঙ্গ : পুৰুষ	GBC0000998 ফটো উপলব্ধ
175 নাম : দেলোৱাৰা খাতুন স্বামীৰ নাম: ৰজব আলী ঘৰ নং : ৩৩৮ বয়স : 52 লিঙ্গ : মহিলা	GBC0001000 ফটো উপলব্ধ	176 নাম : নুৰ মহম্মদ আলী পিতাৰ নাম: ছোহৰাব আলী ঘৰ নং : ৩৩৮ বয়স : 48 লিঙ্গ : পুৰুষ	GBC0001002 ফটো উপলব্ধ	177 নাম : ছবিৰন নেছা স্বামীৰ নাম: নুৰুল হক ঘৰ নং : ৩৩৮ বয়স : 47 লিঙ্গ : মহিলা	GBC0001001 ফটো উপলব্ধ
178 নাম : ছামিৱাৰা বেগম স্বামীৰ নাম: ফজৰ আলী ঘৰ নং : ৩৩৮ বয়স : 39 লিঙ্গ : মহিলা	GBC2242424 ফটো উপলব্ধ	179 নাম : দেলবৰ হুছেইন পিতাৰ নাম: ৰজব আলী ঘৰ নং : ৩৩৮ বয়স : 33 লিঙ্গ : পুৰুষ	GBC2242855 ফটো উপলব্ধ	180 নাম : মজিদা বেগম স্বামীৰ নাম: দেলবৰ হুছেইন ঘৰ নং : ৩৩৮ বয়স : 32 লিঙ্গ : মহিলা	GBC2070975 ফটো উপলব্ধ



181 নাম : আব্দুল হাই নাগৰী পিতাৰ নাম: নসেৰ আলী ঘৰ নং : ৩৩৮ বয়স : 30 লিঙ্গ : পুৰুষ	GBC2242640 ফটো উপলব্ধ	182 নাম : ছাইফুল ইছলাম পিতাৰ নাম: নুৰুল হক ঘৰ নং : ৩৩৮ বয়স : 28 লিঙ্গ : পুৰুষ	GBC0169581 ফটো উপলব্ধ	183 নাম : নুৰ ভানু খাতুন পিতাৰ নাম: নুৰুল হক ঘৰ নং : 338 বয়স : 25 লিঙ্গ : মহিলা	VQZ0100198 ফটো উপলব্ধ
184 নাম : হাশিবুল আলী পিতাৰ নাম: বজব আলী ঘৰ নং : ৩৩৮ বয়স : 24 লিঙ্গ : পুৰুষ	GBC0533844 ফটো উপলব্ধ	185 নাম : ছানিদুল হক পিতাৰ নাম: ফজৰ আলী ঘৰ নং : 338 বয়স : 22 লিঙ্গ : পুৰুষ	GBC2478089 ফটো উপলব্ধ	186 নাম : আৰিফুল ইছলাম পিতাৰ নাম: নুৰুল হক ঘৰ নং : ৩৩৮ বয়স : 22 লিঙ্গ : পুৰুষ	GBC2505899 ফটো উপলব্ধ
187 নাম : নজৰুল ইছলাম পিতাৰ নাম: জমচেৰ আলী ঘৰ নং : ৩৩৯ বয়স : 53 লিঙ্গ : পুৰুষ	GBC0001005 ফটো উপলব্ধ	188 নাম : নাজিৰা বেগম স্বামীৰ নাম: নজৰুল ইছলাম ঘৰ নং : ৩৩৯ বয়স : 46 লিঙ্গ : মহিলা	GBC0001006 ফটো উপলব্ধ	189 নাম : ফজলুৰ হক পিতাৰ নাম: জংসেৰ আলী ঘৰ নং : ৩৩৯ বয়স : 40 লিঙ্গ : পুৰুষ	GBC2070986 ফটো উপলব্ধ
190 নাম : ফৰমান আলী পিতাৰ নাম: জমচেৰ আলী ঘৰ নং : ৩৩৯ বয়স : 39 লিঙ্গ : পুৰুষ	GBC0001007 ফটো উপলব্ধ	191 নাম : চেনেজা খাতুন স্বামীৰ নাম: ফজলুৰ হক ঘৰ নং : ৩৩৯ বয়স : 37 লিঙ্গ : মহিলা	GBC0169912 ফটো উপলব্ধ	192 নাম : ফয়জল হক পিতাৰ নাম: জমচেৰ আলী ঘৰ নং : ৩৩৯ বয়স : 33 লিঙ্গ : পুৰুষ	GBC0001009 ফটো উপলব্ধ
193 নাম : নৱনুৰ ইছলাম পিতাৰ নাম: নজৰুল ইছলাম ঘৰ নং : ৩৩৯ বয়স : 22 লিঙ্গ : পুৰুষ	GBC2505980 ফটো উপলব্ধ	194 নাম : খায়ৰন নেছা স্বামীৰ নাম: আব্দুল মান্নাফ ঘৰ নং : ৩৪০ বয়স : 66 লিঙ্গ : মহিলা	GBC0001011 ফটো উপলব্ধ	E 195 নাম : কানছু মিয়া পিতাৰ নাম: আব্দুল মান্নাফ ঘৰ নং : ৩৪০ বয়স : 47 লিঙ্গ : পুৰুষ	GBC0001012 ফটো উপলব্ধ
196 নাম : আমিৰ হুছেন পিতাৰ নাম: আব্দুল মান্নাফ ঘৰ নং : ৩৪০ বয়স : 42 লিঙ্গ : পুৰুষ	GBC0001013 ফটো উপলব্ধ	197 নাম : জাহানাৰা খাতুন স্বামীৰ নাম: আমিৰ হুছেন ঘৰ নং : ৩৪০ বয়স : 37 লিঙ্গ : মহিলা	GBC0001014 ফটো উপলব্ধ	198 নাম : আব্দুল গনি পিতাৰ নাম: আব্দুল মান্নাফ ঘৰ নং : ৩৪০ বয়স : 33 লিঙ্গ : পুৰুষ	GBC2243007 ফটো উপলব্ধ
199 নাম : ছানিয়াৰা খাতুন স্বামীৰ নাম: আব্দুল গনি ঘৰ নং : ৩৪০ বয়স : 29 লিঙ্গ : মহিলা	GBC0533836 ফটো উপলব্ধ	200 নাম : বাহাতন নেচা স্বামীৰ নাম: আব্দুছ ছাত্তাৰ ঘৰ নং : ৩৪১ বয়স : 66 লিঙ্গ : মহিলা	GBC0001017 ফটো উপলব্ধ	201 নাম : ছানোবাৰ হুছেইন পিতাৰ নাম: আব্দুছ ছাত্তাৰ ঘৰ নং : ৩৪১ বয়স : 42 লিঙ্গ : পুৰুষ	GBC0001019 ফটো উপলব্ধ
202 নাম : ইনামুল হক পিতাৰ নাম: আব্দুছ ছাত্তাৰ ঘৰ নং : ৩৪১ বয়স : 35 লিঙ্গ : পুৰুষ	GBC2242980 ফটো উপলব্ধ	203 নাম : সাহিনা খাতুন পিতাৰ নাম: আব্দুছ ছাত্তাৰ ঘৰ নং : ৩৪১ বয়স : 30 লিঙ্গ : মহিলা	GBC2243176 ফটো উপলব্ধ	204 নাম : হাজেৰা খাতুন স্বামীৰ নাম: আতৌৰাৰ বহমান ঘৰ নং : ৩৪১ বয়স : 29 লিঙ্গ : মহিলা	GBC0169433 ফটো উপলব্ধ
205 নাম : ছকুমোন্না পিতাৰ নাম: বাৰুমোন্না ঘৰ নং : ৩৪২ বয়স : 63 লিঙ্গ : পুৰুষ	GBC2239454 ফটো উপলব্ধ	206 নাম : নুৰজাহান স্বামীৰ নাম: ছকু মোন্না ঘৰ নং : ৩৪২ বয়স : 62 লিঙ্গ : মহিলা	GBC0001020 ফটো উপলব্ধ	207 নাম : নুৰুল ইছলাম পিতাৰ নাম: ছকু মোন্না ঘৰ নং : ৩৪২ বয়স : 40 লিঙ্গ : পুৰুষ	GBC0001021 ফটো উপলব্ধ
208 নাম : মালেকা খাতুন স্বামীৰ নাম: নুৰুল ইছলাম ঘৰ নং : ৩৪২ বয়স : 38 লিঙ্গ : মহিলা	GBC0001022 ফটো উপলব্ধ	209 নাম : মতিউৰ বহমান পিতাৰ নাম: নুৰুল ইছলাম ঘৰ নং : 342 বয়স : 21 লিঙ্গ : পুৰুষ	VQZ0101774 ফটো উপলব্ধ	210 নাম : জকু মোন্না পিতাৰ নাম: বাৰু মন্না ঘৰ নং : ৩৪৩ বয়স : 61 লিঙ্গ : পুৰুষ	GBC0001023 ফটো উপলব্ধ



211 নাম : মালেকা খাতুন স্বামীৰ নাম: জকু মোল্লা ঘৰ নং : ৩৪৩ বয়স : 57 লিঙ্গ : মহিলা	GBC0001024 ফটো উপলব্ধ	212 নাম : ইলিজা খাতুন স্বামীৰ নাম: মাইন উদ্দিন ঘৰ নং : ৩৪৩ বয়স : 30 লিঙ্গ : মহিলা	GBC2243530 ফটো উপলব্ধ	213 নাম : জহুৰা খাতুন স্বামীৰ নাম: হামেদ আলী ঘৰ নং : ৩৪৪ বয়স : 76 লিঙ্গ : মহিলা	GBC0001026 ফটো উপলব্ধ
214 নাম : সহিদুল ইছলাম পিতাৰ নাম: হামেদ ঘৰ নং : ৩৪৪ বয়স : 50 লিঙ্গ : পুৰুষ	GBC0001027 ফটো উপলব্ধ	215 নাম : সমলা খাতুন স্বামীৰ নাম: সহিদুল ইছলাম ঘৰ নং : ৩৪৪ বয়স : 46 লিঙ্গ : মহিলা	GBC0001030 ফটো উপলব্ধ	216 নাম : বহিম বাদশাহ পিতাৰ নাম: হামেদ ঘৰ নং : ৩৪৪ বয়স : 45 লিঙ্গ : পুৰুষ	GBC0001029 ফটো উপলব্ধ
217 নাম : মোতাৰেব আলী পিতাৰ নাম: হামেদ আলী ঘৰ নং : ৩৪৪ বয়স : 39 লিঙ্গ : পুৰুষ	GBC0001028 ফটো উপলব্ধ	218 নাম : হাচিনাৰা বেগম স্বামীৰ নাম: মোতাৰেব আলী ঘৰ নং : ৩৪৪ বয়স : 34 লিঙ্গ : মহিলা	GBC2242366 ফটো উপলব্ধ	219 নাম : মহিদুল ইছলাম পিতাৰ নাম: হামেদ আলী ঘৰ নং : ৩৪৪ বয়স : 32 লিঙ্গ : পুৰুষ	GBC2243541 ফটো উপলব্ধ
220 নাম : লতিফা খাতুন স্বামীৰ নাম: মহিদুল ইছলাম ঘৰ নং : ৩৪৪ বয়স : 32 লিঙ্গ : মহিলা	GBC0119347 ফটো উপলব্ধ	221 নাম : মকবুল হুছেইন পিতাৰ নাম: হামেদ আলী ঘৰ নং : ৩৪৪ বয়স : 32 লিঙ্গ : পুৰুষ	GBC0001031 ফটো উপলব্ধ	222 নাম : মিনিয়াৰা খাতুন স্বামীৰ নাম: মকবুল হুছেইন ঘৰ নং : ৩৪৪ বয়স : 32 লিঙ্গ : মহিলা	GBC2242402 ফটো উপলব্ধ
223 নাম : দিলোৱাৰ হুছেইন পিতাৰ নাম: হামেদ আলী ঘৰ নং : ৩৪৪ বয়স : 30 লিঙ্গ : পুৰুষ	GBC0288878 ফটো উপলব্ধ	224 নাম : মহিবন বেছা স্বামীৰ নাম: বহিম বাদশাহ ঘৰ নং : ৩৪৪ বয়স : 29 লিঙ্গ : মহিলা	GBC2243110 ফটো উপলব্ধ	225 নাম : আন্তীয়া খাতুন স্বামীৰ নাম: দিলোৱাৰ হুছেইন ঘৰ নং : ৩৪৪ বয়স : 25 লিঙ্গ : মহিলা	GBC0489617 ফটো উপলব্ধ
226 নাম : শিৰাজুল পিতাৰ নাম: মহিদুল ইছলাম ঘৰ নং : 344 বয়স : 24 লিঙ্গ : পুৰুষ	VQZ0028167 ফটো উপলব্ধ	227 নাম : নূৰ হক পিতাৰ নাম: সোমেজ মোল্লা ঘৰ নং : ৩৪৭ বয়স : 56 লিঙ্গ : পুৰুষ	GBC0001032 ফটো উপলব্ধ	228 নাম : ছাফ খাতুন স্বামীৰ নাম: নূৰ হক ঘৰ নং : ৩৪৭ বয়স : 53 লিঙ্গ : মহিলা	GBC0001033 ফটো উপলব্ধ
229 নাম : আবিদা খাতুন স্বামীৰ নাম: ছাহেব উদ্দিন ঘৰ নং : ৩৪৭ বয়স : 33 লিঙ্গ : মহিলা	GBC0168930 ফটো উপলব্ধ	230 নাম : সাহেব উদ্দিন পিতাৰ নাম: নূৰ হক ঘৰ নং : ৩৪৭ বয়স : 33 লিঙ্গ : পুৰুষ	GBC2242593 ফটো উপলব্ধ	231 নাম : স্বাহ আলম পিতাৰ নাম: নূৰ হক ঘৰ নং : ৩৪৭ বয়স : 31 লিঙ্গ : পুৰুষ	GBC0120147 ফটো উপলব্ধ
232 নাম : হানিফ আলী পিতাৰ নাম: নূৰ হক ঘৰ নং : ৩৪৭ বয়স : 24 লিঙ্গ : পুৰুষ	GBC2596989 ফটো উপলব্ধ	233 নাম : কানছা মোল্লা পিতাৰ নাম: সোমেজ ঘৰ নং : ৩৪৮ বয়স : 54 লিঙ্গ : পুৰুষ	GBC0001034 ফটো উপলব্ধ	234 নাম : ইমান আলী পিতাৰ নাম: বাৰু মোল্লা ঘৰ নং : ৩৪৯ বয়স : 49 লিঙ্গ : পুৰুষ	GBC0001036 ফটো উপলব্ধ
235 নাম : সাজেদা খাতুন স্বামীৰ নাম: ইমান ঘৰ নং : ৩৪৯ বয়স : 46 লিঙ্গ : মহিলা	GBC0001037 ফটো উপলব্ধ	236 নাম : ছাদ্দাম আলী পিতাৰ নাম: ইমান আলী ঘৰ নং : ৩৪৯ বয়স : 26 লিঙ্গ : পুৰুষ	GBC0428102 ফটো উপলব্ধ	237 নাম : হোচেন মোল্লা পিতাৰ নাম: বাৰু মোল্লা ঘৰ নং : ৩৫০ বয়স : 54 লিঙ্গ : পুৰুষ	GBC0001038 ফটো উপলব্ধ
238 নাম : হাচনা ভান স্বামীৰ নাম: হোচেন মোল্লা ঘৰ নং : ৩৫০ বয়স : 49 লিঙ্গ : মহিলা	GBC0001039 ফটো উপলব্ধ	239 নাম : হাসমত আলী পিতাৰ নাম: হোচেন মোল্লা ঘৰ নং : ৩৫০ বয়স : 33 লিঙ্গ : পুৰুষ	GBC0290007 ফটো উপলব্ধ	240 নাম : জেলাল মোল্লা পিতাৰ নাম: বিশা শেখ ঘৰ নং : ৩৫২ বয়স : 62 লিঙ্গ : পুৰুষ	GBC0001040 ফটো উপলব্ধ



241 নাম : মেছিবন স্বামীৰ নাম : জেলাল ঘৰ নং : ৩৫২ বয়স : 60 লিঙ্গ : মহিলা	GBC0001041 ফটো উপলব্ধ	242 নাম : বাদশা মোল্লা পিতাৰ নাম : বিশা শেখ ঘৰ নং : ৩৫২ বয়স : 50 লিঙ্গ : পুৰুষ	GBC0001042 ফটো উপলব্ধ	243 নাম : ফয়জুল হক পিতাৰ নাম : জয়নাল ঘৰ নং : 352 বয়স : 48 লিঙ্গ : পুৰুষ	JHC1245223 ফটো উপলব্ধ
244 নাম : ফৰিদা খাতুন স্বামীৰ নাম : ফয়জুল হক ঘৰ নং : 352 বয়স : 43 লিঙ্গ : মহিলা	JHC1245234 ফটো উপলব্ধ	245 নাম : মেছেৰ মোল্লা পিতাৰ নাম : জেলাল মোল্লা ঘৰ নং : ৩৫২ বয়স : 37 লিঙ্গ : পুৰুষ	GBC0001043 ফটো উপলব্ধ	246 নাম : মৰিয়ম নেছা স্বামীৰ নাম : বাদশা মোল্লা ঘৰ নং : ৩৫২ বয়স : 36 লিঙ্গ : মহিলা	GBC0001044 ফটো উপলব্ধ
247 নাম : আচমা খাতুন স্বামীৰ নাম : মেছেৰ মোল্লা ঘৰ নং : ৩৫২ বয়স : 34 লিঙ্গ : মহিলা	GBC2243552 ফটো উপলব্ধ	248 নাম : ছাইদুল ইছলাম পিতাৰ নাম : ইব্রাহিম আলী ঘৰ নং : 352 বয়স : 31 লিঙ্গ : পুৰুষ	GBC0020677 ফটো উপলব্ধ	249 নাম : আলমিনা খাতুন পিতাৰ নাম : জেলাল মোল্লা ঘৰ নং : ৩৫২ বয়স : 29 লিঙ্গ : মহিলা	GBC0431338 ফটো উপলব্ধ
250 নাম : জায়দা খাতুন স্বামীৰ নাম : ইস্তবুল মোল্লা ঘৰ নং : ৩৫২ বয়স : 29 লিঙ্গ : মহিলা	GBC2444768 ফটো উপলব্ধ	251 নাম : ইস্তাবুল মোল্লা পিতাৰ নাম : জেলাল মোল্লা ঘৰ নং : ৩৫২ বয়স : 26 লিঙ্গ : পুৰুষ	GBC0431130 ফটো উপলব্ধ	252 নাম : ৰবি আলম পিতাৰ নাম : মেছেৰ মোল্লা ঘৰ নং : 352 বয়স : 20 লিঙ্গ : পুৰুষ	VQZ0082677 ফটো উপলব্ধ
253 নাম : সৰবেশ মোল্লা পিতাৰ নাম : বিশা ঘৰ নং : ৩৫৩ বয়স : 59 লিঙ্গ : পুৰুষ	GBC0001045 ফটো উপলব্ধ	254 নাম : তাৰা ভান স্বামীৰ নাম : সৰবেশ ঘৰ নং : ৩৫৩ বয়স : 54 লিঙ্গ : মহিলা	GBC0001046 ফটো উপলব্ধ	255 নাম : তাইজউদ্দিন পিতাৰ নাম : সৰবেশ মোল্লা ঘৰ নং : ৩৫৩ বয়স : 35 লিঙ্গ : পুৰুষ	GBC0001047 ফটো উপলব্ধ
256 নাম : আব্দুল হক পিতাৰ নাম : সৰবেশ মোল্লা ঘৰ নং : ৩৫৩ বয়স : 33 লিঙ্গ : পুৰুষ	GBC2243563 ফটো উপলব্ধ	257 নাম : অজফা খাতুন স্বামীৰ নাম : তাইজ উদ্দিন ঘৰ নং : ৩৫৩ বয়স : 31 লিঙ্গ : মহিলা	GBC2243574 ফটো উপলব্ধ	258 নাম : স্বাহ আলম পিতাৰ নাম : সৰবেশ মোল্লা ঘৰ নং : ৩৫৩ বয়স : 29 লিঙ্গ : পুৰুষ	GBC0290387 ফটো উপলব্ধ
259 নাম : তহিবন নেছা স্বামীৰ নাম : সাইফ উদ্দিন ঘৰ নং : ৩৫৩ বয়স : 28 লিঙ্গ : মহিলা	GBC0427914 ফটো উপলব্ধ	260 নাম : সাইফ উদ্দিন পিতাৰ নাম : সৰবেশ মোল্লা ঘৰ নং : ৩৫৩ বয়স : 28 লিঙ্গ : পুৰুষ	GBC0290478 ফটো উপলব্ধ	261 নাম : নুৰভান বেগম স্বামীৰ নাম : আব্দুল হক ঘৰ নং : ৩৫৩ বয়স : 27 লিঙ্গ : মহিলা	GBC0431932 ফটো উপলব্ধ
262 নাম : জহুৰা খাতুন স্বামীৰ নাম : স্বাহ আলম ঘৰ নং : ৩৫৩ বয়স : 24 লিঙ্গ : মহিলা	GBC2542587 ফটো উপলব্ধ	263 নাম : ছুবুত মোল্লা পিতাৰ নাম : বিশা মোল্লা ঘৰ নং : ৩৫৪ বয়স : 56 লিঙ্গ : পুৰুষ	GBC0001048 ফটো উপলব্ধ	264 নাম : মুলুক জান স্বামীৰ নাম : ছুবুত মোল্লা ঘৰ নং : ৩৫৪ বয়স : 52 লিঙ্গ : মহিলা	GBC0001049 ফটো উপলব্ধ
265 নাম : মাইন উদ্দিন মোল্লা পিতাৰ নাম : ছুবুত মোল্লা ঘৰ নং : ৩৫৪ বয়স : 33 লিঙ্গ : পুৰুষ	GBC2242491 ফটো উপলব্ধ	266 নাম : ছাহজাহান মোল্লা পিতাৰ নাম : ছুবুত মোল্লা ঘৰ নং : ৩৫৪ বয়স : 32 লিঙ্গ : পুৰুষ	GBC0122366 ফটো উপলব্ধ	267 নাম : ছানিয়াৰা খাতুন স্বামীৰ নাম : মাইন উদ্দিন ঘৰ নং : ৩৫৪ বয়স : 29 লিঙ্গ : মহিলা	GBC0122408 ফটো উপলব্ধ
268 নাম : জিয়াবুল মোল্লা পিতাৰ নাম : ছুবুত মোল্লা ঘৰ নং : ৩৫৪ বয়স : 26 লিঙ্গ : পুৰুষ	GBC0427930 ফটো উপলব্ধ	E 269 নাম : সুফিয়া খাতুন স্বামীৰ নাম : হাকিম ঘৰ নং : ৩৫৫ বয়স : 48 লিঙ্গ : মহিলা	GBC0001051 ফটো উপলব্ধ	270 নাম : সদাগৰ আলী আহমেদ পিতাৰ নাম : হাকিম উদ্দিন ঘৰ নং : ৩৫৫ বয়স : 26 লিঙ্গ : পুৰুষ	GBC0169821 ফটো উপলব্ধ

271 নাম : জাকিৰ হুছেইন পিতাৰ নাম: ছোৱান মোল্লা ঘৰ নং : ৩৫৬ বয়স : 41 লিঙ্গ : পুৰুষ	GBC0001053 ফটো উপলব্ধ	272 নাম : আঞ্জুৱাৰা বেগম স্বামীৰ নাম: জাকিৰ হুছেইন ঘৰ নং : ৩৫৬ বয়স : 32 লিঙ্গ : মহিলা	GBC2243585 ফটো উপলব্ধ	273 নাম : আন্থা খাতুন স্বামীৰ নাম: মীৰ হুছেইন ঘৰ নং : ৩৫৭ বয়স : 60 লিঙ্গ : মহিলা	GBC0001055 ফটো উপলব্ধ
274 নাম : মীৰ হুছেইন পিতাৰ নাম: ছোৱান মোল্লা ঘৰ নং : ৩৫৭ বয়স : 59 লিঙ্গ : পুৰুষ	GBC0001054 ফটো উপলব্ধ	275 নাম : ওৱাহিদুল ইছলাম পিতাৰ নাম: মীৰ হুছেইন ঘৰ নং : 357 বয়স : 20 লিঙ্গ : পুৰুষ	VQZ0107631 ফটো উপলব্ধ	276 নাম : জকু মুল্লা পিতাৰ নাম: ছোৱান মোল্লা ঘৰ নং : ৩৫৮ বয়স : 67 লিঙ্গ : পুৰুষ	GBC2239841 ফটো উপলব্ধ
277 নাম : শুকুৰ জান স্বামীৰ নাম: জকু মুল্লা ঘৰ নং : ৩৫৮ বয়স : 57 লিঙ্গ : মহিলা	GBC0001056 ফটো উপলব্ধ	278 নাম : শুকুৰ আলী পিতাৰ নাম: জকু মুল্লা ঘৰ নং : ৩৫৮ বয়স : 30 লিঙ্গ : পুৰুষ	GBC0123448 ফটো উপলব্ধ	279 নাম : ছফিকুল ইছলাম পিতাৰ নাম: জকু মুল্লা ঘৰ নং : ৩৫৮ বয়স : 28 লিঙ্গ : পুৰুষ	GBC0291278 ফটো উপলব্ধ
280 নাম : সোনো উল্লাহ পিতাৰ নাম: জাকু মুল্লা ঘৰ নং : ৩৫৮ বয়স : 26 লিঙ্গ : পুৰুষ	GBC2569606 ফটো উপলব্ধ	281 নাম : মমতাজ খাতুন পিতাৰ নাম: জাকু মুল্লা ঘৰ নং : 358 বয়স : 25 লিঙ্গ : মহিলা	GBC2482461 ফটো উপলব্ধ	282 নাম : সাজেদা খাতুন স্বামীৰ নাম: তামছেৰ আলী ঘৰ নং : ৩৫৯ বয়স : 49 লিঙ্গ : মহিলা	GBC0001060 ফটো উপলব্ধ
283 নাম : সাহিনুৰ ইছলাম পিতাৰ নাম: তামছেৰ মোল্লা ঘৰ নং : ৩৫৯ বয়স : 27 লিঙ্গ : পুৰুষ	GBC0427872 ফটো উপলব্ধ	284 নাম : তুমসেৰ আলী পিতাৰ নাম: মনছব মোল্লা ঘৰ নং : ৩৬০ বয়স : 63 লিঙ্গ : পুৰুষ	GBC0001061 ফটো উপলব্ধ	285 নাম : নুৰ ভান স্বামীৰ নাম: তুমছেৰ আলী ঘৰ নং : ৩৬০ বয়স : 55 লিঙ্গ : মহিলা	GBC0001062 ফটো উপলব্ধ
286 নাম : মোঃ নৰুল হক পিতাৰ নাম: তুমছেৰ আলি ঘৰ নং : ৩৬০ বয়স : 31 লিঙ্গ : পুৰুষ	GBC2243596 ফটো উপলব্ধ	287 নাম : মৰ্জিনা খাতুন পিতাৰ নাম: নৰুল হক ঘৰ নং : 360 বয়স : 21 লিঙ্গ : মহিলা	VQZ0102657 ফটো উপলব্ধ	288 নাম : জয়নাল আবাদিন পিতাৰ নাম: উমেদ ঘৰ নং : ৩৬১ বয়স : 51 লিঙ্গ : পুৰুষ	GBC0001066 ফটো উপলব্ধ
289 নাম : আয়নাল হক পিতাৰ নাম: উমেদ আলী ঘৰ নং : ৩৬১ বয়স : 50 লিঙ্গ : পুৰুষ	GBC0001064 ফটো উপলব্ধ	290 নাম : ফজিলা খাতুন স্বামীৰ নাম: আয়নাল হক ঘৰ নং : ৩৬১ বয়স : 48 লিঙ্গ : মহিলা	GBC0001067 ফটো উপলব্ধ	291 নাম : বেহেনা খাতুন স্বামীৰ নাম: জয়নাল আবাদিন ঘৰ নং : ৩৬১ বয়স : 33 লিঙ্গ : মহিলা	GBC2242388 ফটো উপলব্ধ
292 নাম : ফজিত আলী পিতাৰ নাম: আয়নাল হক ঘৰ নং : ৩৬১ বয়স : 26 লিঙ্গ : পুৰুষ	GBC0428094 ফটো উপলব্ধ	293 নাম : আঞ্জুৱাৰা খাতুন পিতাৰ নাম: আয়নাল হক ঘৰ নং : ৩৬৬ বয়স : 26 লিঙ্গ : মহিলা	GBC0428045 ফটো উপলব্ধ	294 নাম : ছামচুল হক পিতাৰ নাম: উমেদ আলী ঘৰ নং : ৩৬৩ বয়স : 64 লিঙ্গ : পুৰুষ	GBC0001068 ফটো উপলব্ধ
295 নাম : আহিয়া খাতুন স্বামীৰ নাম: ছামচুল হক ঘৰ নং : ৩৬৩ বয়স : 59 লিঙ্গ : মহিলা	GBC0001069 ফটো উপলব্ধ	296 নাম : ৰমিছা খাতুন স্বামীৰ নাম: ছামচুল হক ঘৰ নং : ৩৬৩ বয়স : 45 লিঙ্গ : মহিলা	GBC2243609 ফটো উপলব্ধ	297 নাম : আহিম উদ্দিন পিতাৰ নাম: ছামচুল হক ঘৰ নং : ৩৬৩ বয়স : 33 লিঙ্গ : পুৰুষ	GBC0001070 ফটো উপলব্ধ
298 নাম : খালিদা জিয়া স্বামীৰ নাম: আহিম উদ্দিন ঘৰ নং : ৩৬৩ বয়স : 30 লিঙ্গ : মহিলা	GBC0125229 ফটো উপলব্ধ	299 নাম : মো ৰাছিদুল ইছলাম পিতাৰ নাম: ছামচুল হক ঘৰ নং : 363 বয়স : 21 লিঙ্গ : পুৰুষ	VQZ0103184 ফটো উপলব্ধ	300 নাম : আজাহাৰ আলী পিতাৰ নাম: চায়েদ আলী ঘৰ নং : ৩৬৪ বয়স : 39 লিঙ্গ : পুৰুষ	GBC0001072 ফটো উপলব্ধ



301 নাম : আছৰ উদ্দিন পিতাৰ নাম: ছায়েদ আলী ঘৰ নং : ৩৬৪ বয়স : 34 লিঙ্গ : পুৰুষ	GBC0001073 ফটো উপলব্ধ	302 নাম : হামিদা খাতুন স্বামীৰ নাম: আজাহাৰ আলী ঘৰ নং : ৩৬৪ বয়স : 33 লিঙ্গ : মহিলা	GBC2243109 ফটো উপলব্ধ	303 নাম : জহিৰন নেছা স্বামীৰ নাম: আছৰ উদ্দিন ঘৰ নং : ৩৬৪ বয়স : 27 লিঙ্গ : মহিলা	GBC0431486 ফটো উপলব্ধ
304 নাম : লালচান বাদশা পিতাৰ নাম: ছায়েদ আলী ঘৰ নং : ৩৬৪ বয়স : 26 লিঙ্গ : পুৰুষ	GBC0526186 ফটো উপলব্ধ	305 নাম : হুসমত আলী পিতাৰ নাম: কালু সেখ ঘৰ নং : ৩৬৫ বয়স : 62 লিঙ্গ : পুৰুষ	GBC0001074 ফটো উপলব্ধ	#2 306 নাম : হানিফ আলী পিতাৰ নাম: হুচমত আলী ঘৰ নং : ৩৬৫ বয়স : 44 লিঙ্গ : পুৰুষ	GBC0001076 ফটো উপলব্ধ
307 নাম : হাইদৰ আলী পিতাৰ নাম: হুচমত আলী ঘৰ নং : ৩৬৫ বয়স : 41 লিঙ্গ : পুৰুষ	GBC0001078 ফটো উপলব্ধ	308 নাম : সাজেদা খাতুন স্বামীৰ নাম: হানিফ আলী ঘৰ নং : ৩৬৫ বয়স : 37 লিঙ্গ : মহিলা	GBC0001077 ফটো উপলব্ধ	309 নাম : হাফিজুৰ রহমান পিতাৰ নাম: হুচমত আলী ঘৰ নং : ৩৬৫ বয়স : 35 লিঙ্গ : পুৰুষ	GBC0001079 ফটো উপলব্ধ
310 নাম : আব্দুল হক পিতাৰ নাম: হুচমত আলী ঘৰ নং : ৩৬৫ বয়স : 33 লিঙ্গ : পুৰুষ	GBC0001080 ফটো উপলব্ধ	311 নাম : জামিৰন নেছা স্বামীৰ নাম: হাইদৰ আলী ঘৰ নং : ৩৬৫ বয়স : 31 লিঙ্গ : মহিলা	GBC2243063 ফটো উপলব্ধ	312 নাম : আশ্বিয়া খাতুন স্বামীৰ নাম: হাফিজুৰ রহমান ঘৰ নং : ৩৬৫ বয়স : 30 লিঙ্গ : মহিলা	GBC0292987 ফটো উপলব্ধ
313 নাম : আবিদা খাতুন স্বামীৰ নাম: আব্দুল হক ঘৰ নং : ৩৬৫ বয়স : 28 লিঙ্গ : মহিলা	GBC0292979 ফটো উপলব্ধ	314 নাম : শাহজামাল আলী পিতাৰ নাম: হানিফ আলী ঘৰ নং : 365 বয়স : 25 লিঙ্গ : পুৰুষ	GBC2483980 ফটো উপলব্ধ	315 নাম : ছানিদুল ইছলাম পিতাৰ নাম: হানিফ আলী ঘৰ নং : 365 বয়স : 20 লিঙ্গ : পুৰুষ	VQZ0194217 ফটো উপলব্ধ
316 নাম : মহম্মাদ আলী পিতাৰ নাম: কালু সেখ ঘৰ নং : ৩৬৬ বয়স : 78 লিঙ্গ : পুৰুষ	GBC2243029 ফটো উপলব্ধ	317 নাম : বকিয়া খাতুন স্বামীৰ নাম: মহম্মাদ আলী ঘৰ নং : ৩৬৬ বয়স : 72 লিঙ্গ : মহিলা	GBC0001081 ফটো উপলব্ধ	318 নাম : আনাৰ হুছেইন পিতাৰ নাম: সমেদ আলী ঘৰ নং : ৩৬৬ বয়স : 60 লিঙ্গ : পুৰুষ	GBC0125799 ফটো উপলব্ধ
319 নাম : ইছব আলী পিতাৰ নাম: মহম্মাদ আলী ঘৰ নং : ৩৬৬ বয়স : 49 লিঙ্গ : পুৰুষ	GBC0001082 ফটো উপলব্ধ	320 নাম : উচুমুদ্দিন পিতাৰ নাম: মহম্মাদ ঘৰ নং : ৩৬৬ বয়স : 44 লিঙ্গ : পুৰুষ	GBC0001083 ফটো উপলব্ধ	321 নাম : জচম উদ্দিন পিতাৰ নাম: মহম্মাদ আলী ঘৰ নং : ৩৬৬ বয়স : 44 লিঙ্গ : পুৰুষ	GBC0001084 ফটো উপলব্ধ
# 322 নাম : বহিতন নেছা স্বামীৰ নাম: আনাৰ হুছেইন ঘৰ নং : ৩৬৬ বয়স : 41 লিঙ্গ : মহিলা	GBC0355008 ফটো উপলব্ধ	323 নাম : সাজিৰন নেছা স্বামীৰ নাম: ইছব আলী ঘৰ নং : ৩৬৬ বয়স : 40 লিঙ্গ : মহিলা	GBC0001085 ফটো উপলব্ধ	324 নাম : নিলিমা খাতুন স্বামীৰ নাম: জচুমুদ্দিন ঘৰ নং : ৩৬৬ বয়স : 40 লিঙ্গ : মহিলা	GBC0293027 ফটো উপলব্ধ
325 নাম : আচমা খাতুন পিতাৰ নাম: মহম্মাদ আলী ঘৰ নং : ৩৬৬ বয়স : 38 লিঙ্গ : মহিলা	GBC0001086 ফটো উপলব্ধ	326 নাম : কুলছুম নেছা স্বামীৰ নাম: উচুমুদ্দিন ঘৰ নং : ৩৬৬ বয়স : 36 লিঙ্গ : মহিলা	GBC2242275 ফটো উপলব্ধ	327 নাম : জাহিদুল ইছলাম পিতাৰ নাম: আনাৰ হুছেইন ঘৰ নং : ৩৬৬ বয়স : 26 লিঙ্গ : পুৰুষ	GBC0431213 ফটো উপলব্ধ
328 নাম : বহিম বাদশা পিতাৰ নাম: আনাৰ হুছেইন ঘৰ নং : ৩৬৬ বয়স : 26 লিঙ্গ : পুৰুষ	GBC0170183 ফটো উপলব্ধ	329 নাম : ইছমিতুৰা খাতুন পিতাৰ নাম: উচুমুদ্দিন ঘৰ নং : 366 বয়স : 25 লিঙ্গ : মহিলা	VQZ0191890 ফটো উপলব্ধ	S 330 নাম : ইলিজা বেগম পিতাৰ নাম: উচুমুদ্দিন ঘৰ নং : 366 বয়স : 24 লিঙ্গ : মহিলা	GBC2525129 ফটো উপলব্ধ



331 নাম : বাশিদুল ইছলাম মাতৃৰ নাম: আচমা খাতুন ঘৰ নং : ৩৬৬ বয়স : 23 লিঙ্গ : পুৰুষ	GBC2524189 ফটো উপলব্ধ	332 নাম : তাছলিমা খাতুন স্বামীৰ নাম: বহিম বাদশা ঘৰ নং : 366 বয়স : 22 লিঙ্গ : মহিলা	GBC2612091 ফটো উপলব্ধ	333 নাম : বাহিৰন নেছা স্বামীৰ নাম: জাহিদুল ইছলাম ঘৰ নং : 366 বয়স : 22 লিঙ্গ : মহিলা	VQZ0224204 ফটো উপলব্ধ
334 নাম : আছমিনা খাতুন পিতাৰ নাম: ইছব আলী ঘৰ নং : 366 বয়স : 21 লিঙ্গ : মহিলা	VQZ0101303 ফটো উপলব্ধ	335 নাম : ফতেমা খাতুন স্বামীৰ নাম: বহমত ঘৰ নং : ৩৬৭ বয়স : 57 লিঙ্গ : মহিলা	GBC0001087 ফটো উপলব্ধ	336 নাম : সমজান আলী পিতাৰ নাম: বহমত আলী ঘৰ নং : ৩৬৭ বয়স : 38 লিঙ্গ : পুৰুষ	GBC0001088 ফটো উপলব্ধ
337 নাম : জাহানাৰা খাতুন স্বামীৰ নাম: বমজান আলী ঘৰ নং : ৩৬৭ বয়স : 36 লিঙ্গ : মহিলা	GBC2242162 ফটো উপলব্ধ	338 নাম : ফিৰোজা খাতুন স্বামীৰ নাম: সমজান আলী ঘৰ নং : ৩৬৭ বয়স : 36 লিঙ্গ : মহিলা	GBC2242264 ফটো উপলব্ধ	339 নাম : ছুবৰ উদ্দিন পিতাৰ নাম: বহমত আলী ঘৰ নং : ৩৬৭ বয়স : 30 লিঙ্গ : পুৰুষ	GBC0126086 ফটো উপলব্ধ
340 নাম : ফাতেমা বেগম স্বামীৰ নাম: ছুবৰ উদ্দিন ঘৰ নং : ৩৬৭ বয়স : 30 লিঙ্গ : মহিলা	GBC0126136 ফটো উপলব্ধ	341 নাম : বহিজ উদ্দিন পিতাৰ নাম: বহমত আলী ঘৰ নং : ৩৬৭ বয়স : 27 লিঙ্গ : পুৰুষ	GBC0431387 ফটো উপলব্ধ	342 নাম : বুকিয়া খাতুন স্বামীৰ নাম: বহিজ উদ্দিন ঘৰ নং : 367 বয়স : 21 লিঙ্গ : মহিলা	VQZ0027698 ফটো উপলব্ধ
343 নাম : জাহিনৰ আলী পিতাৰ নাম: জাহানাৰা খাতুন ঘৰ নং : 367 বয়স : 20 লিঙ্গ : পুৰুষ	VQZ0097485 ফটো উপলব্ধ	344 নাম : হাচেন আলী পিতাৰ নাম: সদৰ ঘৰ নং : ৩৬৮ বয়স : 52 লিঙ্গ : পুৰুষ	GBC0001090 ফটো উপলব্ধ	345 নাম : কাঞ্চন খাতুন স্বামীৰ নাম: হাচেন আলী ঘৰ নং : ৩৬৮ বয়স : 37 লিঙ্গ : মহিলা	GBC0168914 ফটো উপলব্ধ
346 নাম : বাছেৰ আলী পিতাৰ নাম: হাচেন আলী ঘৰ নং : ৩৬৮ বয়স : 27 লিঙ্গ : পুৰুষ	GBC0431593 ফটো উপলব্ধ	347 নাম : আকলিমা খাতুন স্বামীৰ নাম: বাছেৰ আলী ঘৰ নং : ৩৬৮ বয়স : 25 লিঙ্গ : মহিলা	GBC2524536 ফটো উপলব্ধ	348 নাম : ফালানী স্বামীৰ নাম: আহাম্মদ ঘৰ নং : ৩৬৯ বয়স : 63 লিঙ্গ : মহিলা	GBC0001092 ফটো উপলব্ধ
349 নাম : বেজ্জাক আলী পিতাৰ নাম: আহাম্মদ আলী ঘৰ নং : ৩৬৯ বয়স : 37 লিঙ্গ : পুৰুষ	GBC2242866 ফটো উপলব্ধ	350 নাম : শাহিদা খাতুন স্বামীৰ নাম: বেজ্জাক আলী ঘৰ নং : ৩৬৯ বয়স : 35 লিঙ্গ : মহিলা	GBC0168922 ফটো উপলব্ধ	351 নাম : বাজিবুল হক পিতাৰ নাম: আহমেদ আলী ঘৰ নং : ৩৬৯ বয়স : 26 লিঙ্গ : পুৰুষ	GBC0431643 ফটো উপলব্ধ
352 নাম : জেলিকা বেগম স্বামীৰ নাম: বাজিবুল হক ঘৰ নং : 369 বয়স : 20 লিঙ্গ : মহিলা	VQZ0192120 ফটো উপলব্ধ	353 নাম : মজিবন নেচা স্বামীৰ নাম: শুকুৰ আলী ঘৰ নং : ৩৭০ বয়স : 62 লিঙ্গ : মহিলা	GBC0001094 ফটো উপলব্ধ	354 নাম : মজিবৰ বহমান পিতাৰ নাম: শুকুৰ আলী ঘৰ নং : ৩৭০ বয়স : 43 লিঙ্গ : পুৰুষ	GBC0001095 ফটো উপলব্ধ
355 নাম : জবেদা খাতুন স্বামীৰ নাম: মজিবৰ বহমান ঘৰ নং : ৩৭০ বয়স : 42 লিঙ্গ : মহিলা	GBC0001096 ফটো উপলব্ধ	356 নাম : আজিবৰ বহমান পিতাৰ নাম: শুকুৰ আলী ঘৰ নং : ৩৭০ বয়স : 40 লিঙ্গ : পুৰুষ	GBC0001097 ফটো উপলব্ধ	357 নাম : সোয়োবৰ বহমান পিতাৰ নাম: শুকুৰ আলী ঘৰ নং : ৩৭০ বয়স : 34 লিঙ্গ : পুৰুষ	GBC0001098 ফটো উপলব্ধ
358 নাম : শাজিদা খাতুন স্বামীৰ নাম: সোয়োবৰ ঘৰ নং : ৩৭০ বয়স : 32 লিঙ্গ : মহিলা	GBC0294157 ফটো উপলব্ধ	359 নাম : সহিদা খাতুন স্বামীৰ নাম: আজিবৰ বহমান ঘৰ নং : ৩৭০ বয়স : 29 লিঙ্গ : মহিলা	GBC0127498 ফটো উপলব্ধ	360 নাম : মজিনা খাতুন পিতাৰ নাম: মজিবৰ বহমান ঘৰ নং : 370 বয়স : 21 লিঙ্গ : পুৰুষ	VQZ0080689 ফটো উপলব্ধ



361 নাম : অনোৱাৰ আলী পিতাৰ নাম: সদৰ শেক ঘৰ নং : ৩৭১ বয়স : 57 লিঙ্গ : পুৰুষ	GBC0001100 ফটো উপলব্ধ	E 362 নাম : তাৰাভান স্বামীৰ নাম: অনোৱাৰ আলী ঘৰ নং : ৩৭১ বয়স : 54 লিঙ্গ : মহিলা	GBC0001101 ফটো উপলব্ধ	363 নাম : তাহেৰ আলী পিতাৰ নাম: অনোৱাৰ আলী ঘৰ নং : ৩৭১ বয়স : 29 লিঙ্গ : পুৰুষ	GBC2243610 ফটো উপলব্ধ
364 নাম : তাৰব আলী পিতাৰ নাম: অনোৱাৰ আলী ঘৰ নং : ৩৭১ বয়স : 26 লিঙ্গ : পুৰুষ	GBC0428078 ফটো উপলব্ধ	365 নাম : জাহিদুল ইছলাম পিতাৰ নাম: অনোৱাৰ আলী ঘৰ নং : ৩৭১ বয়স : 23 লিঙ্গ : পুৰুষ	GBC2457125 ফটো উপলব্ধ	366 নাম : আনোৱাৰা খাতুন স্বামীৰ নাম: মহৰ ঘৰ নং : ৩৭২ বয়স : 58 লিঙ্গ : মহিলা	GBC0001102 ফটো উপলব্ধ
367 নাম : বশিদুল ইছলাম পিতাৰ নাম: মহৰ আলী ঘৰ নং : ৩৭২ বয়স : 24 লিঙ্গ : পুৰুষ	GBC2597177 ফটো উপলব্ধ	E 368 নাম : ফাতেমা খাতুন স্বামীৰ নাম: বজব আলী ঘৰ নং : ৩৭৩ বয়স : 69 লিঙ্গ : মহিলা	GBC0001104 ফটো উপলব্ধ	369 নাম : ফয়জুৰ বহমান পিতাৰ নাম: বজব আলী ঘৰ নং : ৩৭৩ বয়স : 47 লিঙ্গ : পুৰুষ	GBC0001105 ফটো উপলব্ধ
370 নাম : নুৰুল ইছলাম পিতাৰ নাম: বজব আলী ঘৰ নং : ৩৭৩ বয়স : 43 লিঙ্গ : পুৰুষ	GBC0001106 ফটো উপলব্ধ	371 নাম : বুহুল আমিন পিতাৰ নাম: বজব আলী ঘৰ নং : ৩৭৩ বয়স : 43 লিঙ্গ : পুৰুষ	GBC0001108 ফটো উপলব্ধ	372 নাম : নুৰুল হুদা পিতাৰ নাম: ৰাজব আলী ঘৰ নং : ৩৭৩ বয়স : 40 লিঙ্গ : পুৰুষ	GBC0001109 ফটো উপলব্ধ
373 নাম : ছাহেৰা খাতুন স্বামীৰ নাম: নুৰুল হুদা ঘৰ নং : ৩৭৩ বয়স : 33 লিঙ্গ : মহিলা	GBC2243621 ফটো উপলব্ধ	374 নাম : শ্বহিদা খাতুন স্বামীৰ নাম: ফয়জুৰ বহমান ঘৰ নং : ৩৭৩ বয়স : 31 লিঙ্গ : মহিলা	GBC2243632 ফটো উপলব্ধ	375 নাম : মঞ্জিলা খাতুন স্বামীৰ নাম: মানৰুল ইছলাম ঘৰ নং : 373 বয়স : 31 লিঙ্গ : মহিলা	GBC2465524 ফটো উপলব্ধ
376 নাম : মনিৰুল ইছলাম পিতাৰ নাম: ৰাজব আলী ঘৰ নং : ৩৭৩ বয়স : 30 লিঙ্গ : পুৰুষ	GBC2242526 ফটো উপলব্ধ	377 নাম : খাদিজা খাতুন স্বামীৰ নাম: নুৰুল ইছলাম ঘৰ নং : ৩৭৩ বয়স : 30 লিঙ্গ : মহিলা	GBC2070737 ফটো উপলব্ধ	378 নাম : জবেদা খাতুন স্বামীৰ নাম: ইয়াদ আলী ঘৰ নং : ৩৭৪ বয়স : 74 লিঙ্গ : মহিলা	GBC0001110 ফটো উপলব্ধ
379 নাম : আদৰি নেছা স্বামীৰ নাম: আব্দুল আজিজ ঘৰ নং : 374 বয়স : 55 লিঙ্গ : মহিলা	KLM5938567 ফটো উপলব্ধ	380 নাম : জাকিৰ হুছেইন পিতাৰ নাম: ইয়াদ আলী ঘৰ নং : ৩৭৪ বয়স : 41 লিঙ্গ : পুৰুষ	GBC0001111 ফটো উপলব্ধ	381 নাম : মিচ জাহানাৰা খাতুন স্বামীৰ নাম: জাকিৰ হুছেইন ঘৰ নং : ৩৭৪ বয়স : 41 লিঙ্গ : মহিলা	GBC2242322 ফটো উপলব্ধ
382 নাম : কাশেম আলী পিতাৰ নাম: ইয়াদ ঘৰ নং : ৩৭৫ বয়স : 55 লিঙ্গ : পুৰুষ	GBC0001112 ফটো উপলব্ধ	383 নাম : মমতাজ বেগম স্বামীৰ নাম: কাশেম আলী ঘৰ নং : ৩৭৫ বয়স : 50 লিঙ্গ : মহিলা	GBC0001113 ফটো উপলব্ধ	384 নাম : আশাদ আলী পিতাৰ নাম: কাশেম আলী ঘৰ নং : ৩৭৫ বয়স : 34 লিঙ্গ : পুৰুষ	GBC2242902 ফটো উপলব্ধ
385 নাম : নশেৰ আলী পিতাৰ নাম: কাশেম আলী ঘৰ নং : ৩৭৫ বয়স : 32 লিঙ্গ : পুৰুষ	GBC2243643 ফটো উপলব্ধ	386 নাম : আঞ্জুৰাৰা খাতুন স্বামীৰ নাম: আশাদ আলী ঘৰ নং : ৩৭৫ বয়স : 31 লিঙ্গ : মহিলা	GBC0128637 ফটো উপলব্ধ	387 নাম : জাফৰ আলী পিতাৰ নাম: কাশেম আলী ঘৰ নং : ৩৭৫ বয়স : 29 লিঙ্গ : পুৰুষ	GBC0128645 ফটো উপলব্ধ
388 নাম : শজ্জাত আলী পিতাৰ নাম: কাশেম আলী ঘৰ নং : ৩৭৫ বয়স : 28 লিঙ্গ : পুৰুষ	GBC0170274 ফটো উপলব্ধ	389 নাম : আলমিনা খাতুন স্বামীৰ নাম: শজ্জাত আলী ঘৰ নং : ৩৭৫ বয়স : 22 লিঙ্গ : মহিলা	GBC2485167 ফটো উপলব্ধ	390 নাম : মুনীয়াৰা খাতুন স্বামীৰ নাম: নশেৰ আলী ঘৰ নং : 375 বয়স : 21 লিঙ্গ : মহিলা	VQZ0121160 ফটো উপলব্ধ



391 নাম : ফয়জুল হক পিতাৰ নাম: ইয়াদ আলী ঘৰ নং : ৩৭৬ বয়স : 60 লিঙ্গ : পুৰুষ	GBC0001114 ফটো উপলব্ধ	392 নাম : আমিনা খাতুন স্বামীৰ নাম: ফয়জুল হক ঘৰ নং : ৩৭৬ বয়স : 51 লিঙ্গ : মহিলা	GBC2240520 ফটো উপলব্ধ	393 নাম : আজিজুল হক পিতাৰ নাম: ফয়জুল হক ঘৰ নং : ৩৭৬ বয়স : 30 লিঙ্গ : পুৰুষ	GBC2242480 ফটো উপলব্ধ
394 নাম : আলেকজান খাতুন স্বামীৰ নাম: আজিজুল হক ঘৰ নং : 376 বয়স : 27 লিঙ্গ : মহিলা	GBC2487155 ফটো উপলব্ধ	395 নাম : মজিবৰ পিতাৰ নাম: ছাকেদ ঘৰ নং : ৩৭৭ বয়স : 43 লিঙ্গ : পুৰুষ	GBC0001118 ফটো উপলব্ধ	396 নাম : নিলিমা খাতুন স্বামীৰ নাম: মজিবৰ বহমান ঘৰ নং : ৩৭৭ বয়স : 34 লিঙ্গ : মহিলা	GBC2242413 ফটো উপলব্ধ
397 নাম : খাজা মাইন উদ্দিন পিতাৰ নাম: ছাকেদ আলী ঘৰ নং : ৩৭৭ বয়স : 33 লিঙ্গ : পুৰুষ	GBC2242582 ফটো উপলব্ধ	398 নাম : ফৰিদা খাতুন স্বামীৰ নাম: খাজা মাইন উদ্দিন ঘৰ নং : ৩৭৭ বয়স : 32 লিঙ্গ : মহিলা	GBC0348474 ফটো উপলব্ধ	399 নাম : ময়জুদ্দিন পিতাৰ নাম: বিয়াজুদ্দিন ঘৰ নং : ৩৭৮ বয়স : 55 লিঙ্গ : পুৰুষ	GBC2240575 ফটো উপলব্ধ
400 নাম : জাহেৰা খাতুন স্বামীৰ নাম: ময়জুদ্দিন ঘৰ নং : ৩৭৮ বয়স : 45 লিঙ্গ : মহিলা	GBC0001120 ফটো উপলব্ধ	401 নাম : জাহিদুল ইছলাম পিতাৰ নাম: ময়জু উদ্দিন ঘৰ নং : ৩৭৮ বয়স : 26 লিঙ্গ : পুৰুষ	GBC0534057 ফটো উপলব্ধ	402 নাম : বমেলা খাতুন পিতাৰ নাম: ওমেদ আলী ঘৰ নং : ৩৭৯ বয়স : 39 লিঙ্গ : মহিলা	GBC0129569 ফটো উপলব্ধ
403 নাম : ইনছান আলী মাতৃৰ নাম: ইয়াতন নেছা ঘৰ নং : ৩৭৯ বয়স : 32 লিঙ্গ : পুৰুষ	GBC2242935 ফটো উপলব্ধ	404 নাম : কিতাপ আলী পিতাৰ নাম: বিশা মিয়া ঘৰ নং : ৩৮০ বয়স : 51 লিঙ্গ : পুৰুষ	GBC0001122 ফটো উপলব্ধ	405 নাম : অবিবন নেছা স্বামীৰ নাম: কিতাব আলী ঘৰ নং : ৩৮০ বয়স : 45 লিঙ্গ : মহিলা	GBC2240611 ফটো উপলব্ধ
406 নাম : হাচিনা খাতুন স্বামীৰ নাম: কুবান আলী ঘৰ নং : ৩৮০ বয়স : 40 লিঙ্গ : মহিলা	GBC0169904 ফটো উপলব্ধ	407 নাম : কুবান আলী পিতাৰ নাম: বিশা শেখ ঘৰ নং : ৩৮০ বয়স : 37 লিঙ্গ : পুৰুষ	GBC2243654 ফটো উপলব্ধ	408 নাম : হাবিজুল ইছলাম পিতাৰ নাম: কুবান আলী ঘৰ নং : 380 বয়স : 20 লিঙ্গ : পুৰুষ	VQZ0097543 ফটো উপলব্ধ
409 নাম : জুল হাস পিতাৰ নাম: আমজাদ ঘৰ নং : ৩৮১ বয়স : 59 লিঙ্গ : পুৰুষ	GBC0001123 ফটো উপলব্ধ	410 নাম : তাৰা ভানু স্বামীৰ নাম: জুলিহাস ঘৰ নং : ৩৮১ বয়স : 51 লিঙ্গ : মহিলা	GBC0001124 ফটো উপলব্ধ	411 নাম : বাকিবুল ইছলাম পিতাৰ নাম: জুলহাস ঘৰ নং : ৩৮১ বয়স : 31 লিঙ্গ : পুৰুষ	GBC0296145 ফটো উপলব্ধ
412 নাম : আশাবুল হক পিতাৰ নাম: জুলহাস ঘৰ নং : ৩৮১ বয়স : 28 লিঙ্গ : পুৰুষ	GBC0296178 ফটো উপলব্ধ	413 নাম : আমিনা খাতুন স্বামীৰ নাম: বাকিবুল ইছলাম ঘৰ নং : 381 বয়স : 20 লিঙ্গ : মহিলা	VQZ0110288 ফটো উপলব্ধ	414 নাম : খোকছেদ আলী পিতাৰ নাম: বুলুন্ড আলী ঘৰ নং : ৩৮২ বয়স : 62 লিঙ্গ : পুৰুষ	GBC0001125 ফটো উপলব্ধ
# 415 নাম : শুমৰজান স্বামীৰ নাম: খোকছেদ আলী ঘৰ নং : ৩৮২ বয়স : 57 লিঙ্গ : মহিলা	GBC0001126 ফটো উপলব্ধ	416 নাম : বমেছা খাতুন স্বামীৰ নাম: সাহাদত হুছেইন ঘৰ নং : ৩৮২ বয়স : 38 লিঙ্গ : মহিলা	GBC2242377 ফটো উপলব্ধ	# 417 নাম : সাহাদত হুছেইন পিতাৰ নাম: খোকছেদ আলী ঘৰ নং : ৩৮২ বয়স : 36 লিঙ্গ : পুৰুষ	GBC2242957 ফটো উপলব্ধ
418 নাম : বমিছা খাতুন স্বামীৰ নাম: সাহাদত হুছেইন ঘৰ নং : ৩৮২ বয়স : 29 লিঙ্গ : মহিলা	GBC0433201 ফটো উপলব্ধ	419 নাম : ছকু মুদ্দিন পিতাৰ নাম: দেলবৰ হুছেইন ঘৰ নং : ৩৮৩ বয়স : 57 লিঙ্গ : পুৰুষ	GBC0001127 ফটো উপলব্ধ	420 নাম : ছকিনা খাতুন স্বামীৰ নাম: ছকুমুদ্দিন ঘৰ নং : ৩৮৩ বয়স : 52 লিঙ্গ : মহিলা	GBC0001128 ফটো উপলব্ধ



421 নাম : সুজিদা বেগম পিতাৰ নাম: চকু মুদ্দিন ঘৰ নং : 383 বয়স : 28 লিঙ্গ : মহিলা	GBC2612059 ফটো উপলব্ধ	422 নাম : শ্ৰীভিকুল ইছলাম পিতাৰ নাম: চকু মুদ্দিন ঘৰ নং : 383 বয়স : 22 লিঙ্গ : পুৰুষ	GBC2612323 ফটো উপলব্ধ	E 423 নাম : আয়নালা হক পিতাৰ নাম: বিপ্ৰা সেখ ঘৰ নং : 388 বয়স : 61 লিঙ্গ : পুৰুষ	GBC0001129 ফটো উপলব্ধ
E 424 নাম : জবেদা খাতুন স্বামীৰ নাম: আয়নালা হক ঘৰ নং : 388 বয়স : 56 লিঙ্গ : মহিলা	GBC0001130 ফটো উপলব্ধ	425 নাম : আব্দুল জুকাৰ পিতাৰ নাম: আয়নালা হক ঘৰ নং : 388 বয়স : 36 লিঙ্গ : পুৰুষ	GBC2242979 ফটো উপলব্ধ	426 নাম : আব্দুল ছাত্তাৰ পিতাৰ নাম: আয়নালা হক ঘৰ নং : 388 বয়স : 33 লিঙ্গ : পুৰুষ	GBC2242695 ফটো উপলব্ধ
# 427 নাম : বামেলা খাতুন স্বামীৰ নাম: আব্দুল জুকাৰ ঘৰ নং : 388 বয়স : 31 লিঙ্গ : মহিলা	GBC2243041 ফটো উপলব্ধ	428 নাম : জমেলা খাতুন স্বামীৰ নাম: আব্দুল ছাত্তাৰ ঘৰ নং : 388 বয়স : 31 লিঙ্গ : মহিলা	GBC2070997 ফটো উপলব্ধ	429 নাম : ছাবেদ আলী পিতাৰ নাম: আয়নালা হক ঘৰ নং : 388 বয়স : 25 লিঙ্গ : পুৰুষ	GBC0427997 ফটো উপলব্ধ
430 নাম : আবেদ আলী পিতাৰ নাম: আয়নালা হক ঘৰ নং : 388 বয়স : 22 লিঙ্গ : পুৰুষ	GBC2505956 ফটো উপলব্ধ	431 নাম : কেচমত আলী পিতাৰ নাম: আকাচ ঘৰ নং : 385 বয়স : 73 লিঙ্গ : পুৰুষ	GBC2240702 ফটো উপলব্ধ	432 নাম : মালেকা খাতুন স্বামীৰ নাম: কেচমত আলী ঘৰ নং : 385 বয়স : 69 লিঙ্গ : মহিলা	GBC0001131 ফটো উপলব্ধ
433 নাম : উম মিয়া পিতাৰ নাম: কেচমত ঘৰ নং : 385 বয়স : 39 লিঙ্গ : পুৰুষ	GBC0001133 ফটো উপলব্ধ	434 নাম : কেৰামত আলী পিতাৰ নাম: কেচমত ঘৰ নং : 385 বয়স : 38 লিঙ্গ : পুৰুষ	GBC0001132 ফটো উপলব্ধ	D 435 নাম : মনোৱাৰা বেগম স্বামীৰ নাম: কেৰামত আলী ঘৰ নং : 385 বয়স : 37 লিঙ্গ : মহিলা	GBC0001134 ফটো উপলব্ধ
D 436 নাম : চেলি খাতুন স্বামীৰ নাম: উম মিয়া ঘৰ নং : 385 বয়স : 37 লিঙ্গ : মহিলা	GBC0001135 ফটো উপলব্ধ	437 নাম : লালচান পিতাৰ নাম: কিচমত আলী ঘৰ নং : 385 বয়স : 31 লিঙ্গ : পুৰুষ	GBC2071003 ফটো উপলব্ধ	438 নাম : মোজাম্মিল হক পিতাৰ নাম: দিল মহম্মদ ঘৰ নং : 386 বয়স : 48 লিঙ্গ : পুৰুষ	GBC0001136 ফটো উপলব্ধ
439 নাম : স্বামাতন নেছা স্বামীৰ নাম: মোজাম্মিল হক ঘৰ নং : 386 বয়স : 44 লিঙ্গ : মহিলা	GBC0169011 ফটো উপলব্ধ	440 নাম : তাৰজিনা খাতুন স্বামীৰ নাম: ছানিদুল ইছলাম ঘৰ নং : 386 বয়স : 26 লিঙ্গ : মহিলা	GBC2612158 ফটো উপলব্ধ	441 নাম : ছানিদুল ইছলাম পিতাৰ নাম: মোজাম্মিল হক ঘৰ নং : 386 বয়স : 25 লিঙ্গ : পুৰুষ	GBC2461838 ফটো উপলব্ধ
442 নাম : হানিফ আলী পিতাৰ নাম: মোজাম্মিল হক ঘৰ নং : 386 বয়স : 23 লিঙ্গ : পুৰুষ	GBC2449940 ফটো উপলব্ধ	443 নাম : ছোহৰাব আলী পিতাৰ নাম: ছয়ন উদ্দিন ঘৰ নং : 389 বয়স : 64 লিঙ্গ : পুৰুষ	GBC2240779 ফটো উপলব্ধ	444 নাম : খাতেমন নেছা পিতাৰ নাম: ছয়ন উদ্দিন ঘৰ নং : 389 বয়স : 56 লিঙ্গ : মহিলা	GBC0001137 ফটো উপলব্ধ
445 নাম : মজিবৰ ৰহমান পিতাৰ নাম: ছাইন উদ্দিন ঘৰ নং : 389 বয়স : 54 লিঙ্গ : পুৰুষ	GBC0001139 ফটো উপলব্ধ	446 নাম : হজৰত আলী পিতাৰ নাম: ছাইন উদ্দিন ঘৰ নং : 389 বয়স : 53 লিঙ্গ : পুৰুষ	GBC0001138 ফটো উপলব্ধ	447 নাম : শাইৰন নেছা স্বামীৰ নাম: মজিবৰ ৰহমান ঘৰ নং : 389 বয়স : 50 লিঙ্গ : মহিলা	GBC0001141 ফটো উপলব্ধ
448 নাম : ৰহিমন নেছা স্বামীৰ নাম: ছোহৰাব আলী ঘৰ নং : 389 বয়স : 46 লিঙ্গ : মহিলা	GBC0001140 ফটো উপলব্ধ	449 নাম : ইউছপ আলী পিতাৰ নাম: ছোহৰাব আলী ঘৰ নং : 389 বয়স : 29 লিঙ্গ : পুৰুষ	GBC0132266 ফটো উপলব্ধ	450 নাম : গোলাপ হুছেইন পিতাৰ নাম: মজিবৰ ৰহমান ঘৰ নং : 389 বয়স : 29 লিঙ্গ : পুৰুষ	GBC0132357 ফটো উপলব্ধ



451 নাম : ইমামুল হুক পিতাৰ নাম: মাজিবৰ বহমান ঘৰ নং : 387 বয়স : 22 লিঙ্গ : পুৰুষ	VQZ0194050 ফটো উপলব্ধ	452 নাম : তাৰাভান স্বামীৰ নাম: ময়াজুদ্দিন ঘৰ নং : 387 বয়স : 52 লিঙ্গ : মহিলা	GBC0001143 ফটো উপলব্ধ	453 নাম : ময়ূৰী খাতুন পিতাৰ নাম: ময়েজ উদ্দিন ঘৰ নং : 387 বয়স : 37 লিঙ্গ : মহিলা	GBC0001144 ফটো উপলব্ধ
454 নাম : মহিদুল ইছলাম মাতৃৰ নাম: ময়ূৰী খাতুন ঘৰ নং : 387 বয়স : 26 লিঙ্গ : পুৰুষ	GBC0427906 ফটো উপলব্ধ	455 নাম : সহিদুল ইছলাম মাতৃৰ নাম: ময়ূৰী খাতুন ঘৰ নং : 387 বয়স : 24 লিঙ্গ : পুৰুষ	GBC2461770 ফটো উপলব্ধ	456 নাম : জাহিদুল ইছলাম মাতৃৰ নাম: ময়ূৰী খাতুন ঘৰ নং : 387 বয়স : 22 লিঙ্গ : পুৰুষ	GBC2473346 ফটো উপলব্ধ
457 নাম : মমতাজ বেগম স্বামীৰ নাম: সহিদুল ইছলাম ঘৰ নং : 388 বয়স : 22 লিঙ্গ : মহিলা	GBC2545697 ফটো উপলব্ধ	458 নাম : ৰূপ ভানু খাতুন স্বামীৰ নাম: মহিদুল ইছলাম ঘৰ নং : 388 বয়স : 22 লিঙ্গ : মহিলা	GBC2611929 ফটো উপলব্ধ	459 নাম : সাহিল মুস্তাক পিতাৰ নাম: মোতালেব আলী ঘৰ নং : 388 বয়স : 19 লিঙ্গ : পুৰুষ	VQZ0192294 ফটো উপলব্ধ
460 নাম : আবুল হুছেইন পিতাৰ নাম: মকৰম আলী ঘৰ নং : 389 বয়স : 64 লিঙ্গ : পুৰুষ	GBC0001145 ফটো উপলব্ধ	461 নাম : বাতাসী বেগম স্বামীৰ নাম: আবুল হুছেইন ঘৰ নং : 389 বয়স : 59 লিঙ্গ : মহিলা	GBC0001146 ফটো উপলব্ধ	462 নাম : বাহাৰুল ইছলাম পিতাৰ নাম: আবুল হুছেইন ঘৰ নং : 389 বয়স : 33 লিঙ্গ : পুৰুষ	GBC2242844 ফটো উপলব্ধ
463 নাম : বাছেদ আলী পিতাৰ নাম: আবুল হুছেইন ঘৰ নং : 389 বয়স : 29 লিঙ্গ : পুৰুষ	GBC0132928 ফটো উপলব্ধ	464 নাম : ছাবিনা এছমিন পিতাৰ নাম: আবুল হুছেইন ঘৰ নং : 389 বয়স : 29 লিঙ্গ : মহিলা	GBC0168542 ফটো উপলব্ধ	465 নাম : আশাদ আলী পিতাৰ নাম: আবুল হুছেইন ঘৰ নং : 389 বয়স : 28 লিঙ্গ : পুৰুষ	GBC0169854 ফটো উপলব্ধ
466 নাম : ছোবান আলী পিতাৰ নাম: আহজুল্লা ঘৰ নং : 390 বয়স : 69 লিঙ্গ : পুৰুষ	GBC0001147 ফটো উপলব্ধ	E 467 নাম : তাৰা ভানু স্বামীৰ নাম: ছোবান আলী ঘৰ নং : 390 বয়স : 59 লিঙ্গ : মহিলা	GBC0001148 ফটো উপলব্ধ	468 নাম : নায়েব আলী পিতাৰ নাম: ছোবান আলী ঘৰ নং : 390 বয়স : 42 লিঙ্গ : পুৰুষ	GBC0001150 ফটো উপলব্ধ
469 নাম : ছায়েদ আলী পিতাৰ নাম: ছোবান আলী ঘৰ নং : 390 বয়স : 40 লিঙ্গ : পুৰুষ	GBC0001151 ফটো উপলব্ধ	470 নাম : ছালেহা খাতুন স্বামীৰ নাম: ছাইদালি ঘৰ নং : 390 বয়স : 32 লিঙ্গ : মহিলা	GBC0001152 ফটো উপলব্ধ	471 নাম : জাহাঙ্গীৰ আলম পিতাৰ নাম: ছোবান আলী ঘৰ নং : 390 বয়স : 29 লিঙ্গ : পুৰুষ	GBC0297747 ফটো উপলব্ধ
472 নাম : ৰশিদা বেগম স্বামীৰ নাম: নায়েব আলী ঘৰ নং : 390 বয়স : 28 লিঙ্গ : মহিলা	GBC0431346 ফটো উপলব্ধ	473 নাম : মজিবন নেছা স্বামীৰ নাম: শিৰাজ আলী ঘৰ নং : 392 বয়স : 67 লিঙ্গ : মহিলা	GBC0001154 ফটো উপলব্ধ	474 নাম : মজিবৰ বহমান পিতাৰ নাম: শিৰাজ ঘৰ নং : 392 বয়স : 40 লিঙ্গ : পুৰুষ	GBC0001155 ফটো উপলব্ধ
475 নাম : আজিবৰ বহমান পিতাৰ নাম: শিৰাজ আলী ঘৰ নং : 392 বয়স : 38 লিঙ্গ : পুৰুষ	GBC0001157 ফটো উপলব্ধ	D 476 নাম : ৰুকিয়া স্বামীৰ নাম: আজিবৰ ঘৰ নং : 392 বয়স : 37 লিঙ্গ : মহিলা	GBC0001158 ফটো উপলব্ধ	D 477 নাম : আমবিয়া স্বামীৰ নাম: মজিবৰ বহমান ঘৰ নং : 392 বয়স : 37 লিঙ্গ : মহিলা	GBC0001159 ফটো উপলব্ধ
478 নাম : নূৰভানু খাতুন স্বামীৰ নাম: আজিবৰ বহমান ঘৰ নং : 392 বয়স : 34 লিঙ্গ : মহিলা	GBC0348094 ফটো উপলব্ধ	479 নাম : আজিত আলী পিতাৰ নাম: শিৰাজ আলী ঘৰ নং : 392 বয়স : 33 লিঙ্গ : পুৰুষ	GBC2071014 ফটো উপলব্ধ	480 নাম : হামিদা খাতুন স্বামীৰ নাম: আজিত আলী ঘৰ নং : 392 বয়স : 26 লিঙ্গ : মহিলা	GBC0394544 ফটো উপলব্ধ



481 নাম : মোনাফ আলী পিতাৰ নাম: মকবুল হুছেইন ঘৰ নং : ৩৯৩ বয়স : 63 লিঙ্গ : পুৰুষ	GBC0001161 ফটো উপলব্ধ	482 নাম : মোঃ ইয়াকুব আলী পিতাৰ নাম: মকবুল হুছেইন ঘৰ নং : ৩৯৩ বয়স : 59 লিঙ্গ : পুৰুষ	GBC0001162 ফটো উপলব্ধ	483 নাম : আব্দুল মোতালেব আলী পিতাৰ নাম: মকবুল হুছেইন ঘৰ নং : ৩৯৩ বয়স : 55 লিঙ্গ : পুৰুষ	GBC0001163 ফটো উপলব্ধ
484 নাম : মালেকা স্বামীৰ নাম: ইয়াকুব ঘৰ নং : ৩৯৩ বয়স : 53 লিঙ্গ : মহিলা	GBC2241103 ফটো উপলব্ধ	485 নাম : আনোৱাৰা স্বামীৰ নাম: মোনাফ ঘৰ নং : ৩৯৩ বয়স : 49 লিঙ্গ : মহিলা	GBC0001164 ফটো উপলব্ধ	486 নাম : আয়ুব আলী পিতাৰ নাম: মকবুল হুছেইন ঘৰ নং : ৩৯৩ বয়স : 40 লিঙ্গ : পুৰুষ	GBC0001165 ফটো উপলব্ধ
487 নাম : মঞ্জুৱাৰা খাতুন স্বামীৰ নাম: আয়ুব আলী ঘৰ নং : ৩৯৩ বয়স : 37 লিঙ্গ : মহিলা	GBC0001166 ফটো উপলব্ধ	488 নাম : বাহাৰুল ইছলাম পিতাৰ নাম: মোনাফ আলী ঘৰ নং : ৩৯৩ বয়স : 30 লিঙ্গ : পুৰুষ	GBC0134585 ফটো উপলব্ধ	489 নাম : নবাবুল ইছলাম পিতাৰ নাম: ইয়াকুব আলী ঘৰ নং : ৩৯৩ বয়স : 26 লিঙ্গ : পুৰুষ	GBC0427971 ফটো উপলব্ধ
490 নাম : জামিৰন বেগম স্বামীৰ নাম: বাহাৰুল ইছলাম ঘৰ নং : 393 বয়স : 24 লিঙ্গ : মহিলা	VQZ0100016 ফটো উপলব্ধ	491 নাম : খাইৰুল ইছলাম পিতাৰ নাম: মোনাফ আলী ঘৰ নং : ৩৯৩ বয়স : 23 লিঙ্গ : পুৰুষ	GBC2545002 ফটো উপলব্ধ	492 নাম : আলমিনা খাতুন পিতাৰ নাম: ইয়াকুব আলী ঘৰ নং : 393 বয়স : 21 লিঙ্গ : মহিলা	VQZ0083428 ফটো উপলব্ধ
493 নাম : মোঃ বিল্লাল হুছেইন পিতাৰ নাম: মকবুল হুছেইন ঘৰ নং : ৩৯৪ বয়স : 64 লিঙ্গ : পুৰুষ	GBC0001167 ফটো উপলব্ধ	494 নাম : মোঃ ৰফিকুল ইছলাম আহমেদ পিতাৰ নাম: ম. বিল্লাল হুছেইন ঘৰ নং : ৩৯৪ বয়স : 45 লিঙ্গ : পুৰুষ	GBC0001169 ফটো উপলব্ধ	495 নাম : জুবি তালকদাৰ স্বামীৰ নাম: মোঃ ৰফিকুল ইছলাম আহমেদ ঘৰ নং : ৩৯৪ বয়স : 38 লিঙ্গ : মহিলা	GBC0168492 ফটো উপলব্ধ
496 নাম : ছফিকুল ইছলাম পিতাৰ নাম: বিল্লাল হুছেইন ঘৰ নং : ৩৯৪ বয়স : 37 লিঙ্গ : পুৰুষ	GBC0001170 ফটো উপলব্ধ	497 নাম : চুলতান মামুদ পিতাৰ নাম: বিল্লাল হুছেইন ঘৰ নং : ৩৯৪ বয়স : 30 লিঙ্গ : পুৰুষ	GBC2071025 ফটো উপলব্ধ	498 নাম : শ্বাৱানা আকতাৰ স্বামীৰ নাম: চুলতান মামুদ ঘৰ নং : 394 বয়স : 29 লিঙ্গ : মহিলা	GBC0608299 ফটো উপলব্ধ
499 নাম : ইলিমা পাৰবিন স্বামীৰ নাম: ছফিকুল ইছলাম ঘৰ নং : ৩৯৪ বয়স : 27 লিঙ্গ : মহিলা	GBC0168633 ফটো উপলব্ধ	500 নাম : দিলজান স্বামীৰ নাম: নূৰ মহম্মদ ঘৰ নং : ৩৯৫ বয়স : 87 লিঙ্গ : মহিলা	GBC0001171 ফটো উপলব্ধ	501 নাম : আমিৰ হুছেইন পিতাৰ নাম: নূৰ মহম্মদ ঘৰ নং : ৩৯৫ বয়স : 57 লিঙ্গ : পুৰুষ	GBC0001173 ফটো উপলব্ধ
502 নাম : বাচনাৰা বেগম স্বামীৰ নাম: আমিৰ হুছেইন ঘৰ নং : 395 বয়স : 54 লিঙ্গ : মহিলা	GBC0001235 ফটো উপলব্ধ	503 নাম : আব্বাৰ্কাৰ পিতাৰ নাম: নূৰ মহম্মদ ঘৰ নং : ৩৯৫ বয়স : 50 লিঙ্গ : পুৰুষ	GBC0001175 ফটো উপলব্ধ	504 নাম : মাজিৰন স্বামীৰ নাম: আফাচ ঘৰ নং : ৩৯৫ বয়স : 47 লিঙ্গ : মহিলা	GBC0001176 ফটো উপলব্ধ
505 নাম : আবুল হুছেইন পিতাৰ নাম: নূৰ মহম্মদ ঘৰ নং : ৩৯৫ বয়স : 40 লিঙ্গ : পুৰুষ	GBC2071036 ফটো উপলব্ধ	506 নাম : জাকিৰ হুছেইন পিতাৰ নাম: নূৰ মহম্মদ ঘৰ নং : ৩৯৫ বয়স : 40 লিঙ্গ : পুৰুষ	GBC2243665 ফটো উপলব্ধ	507 নাম : জমিলা খাতুন স্বামীৰ নাম: আব্বাৰ্কাৰ ঘৰ নং : ৩৯৫ বয়স : 37 লিঙ্গ : মহিলা	GBC0001177 ফটো উপলব্ধ
508 নাম : আলেক জান নেছা স্বামীৰ নাম: জাকিৰ হুছেইন ঘৰ নং : ৩৯৫ বয়স : 28 লিঙ্গ : মহিলা	GBC0169300 ফটো উপলব্ধ	509 নাম : হাবিজা খাতুন স্বামীৰ নাম: আবুল হুছেইন ঘৰ নং : ৩৯৫ বয়স : 26 লিঙ্গ : মহিলা	GBC2465649 ফটো উপলব্ধ	510 নাম : জবেদা স্বামীৰ নাম: আব্দুল কদুছ ঘৰ নং : ৩৯৬ বয়স : 66 লিঙ্গ : মহিলা	GBC0001178 ফটো উপলব্ধ



511 নাম : সাহেব উদ্দিন পিতাৰ নাম: আব্দুল কুদ্দুছ ঘৰ নং : ৩৯৬ বয়স : 53 লিঙ্গ : পুৰুষ	GBC0001179 ফটো উপলব্ধ	512 নাম : মোঃ আলাল উদ্দিন পিতাৰ নাম: আব্দুল কুদ্দুছ ঘৰ নং : ৩৯৬ বয়স : 44 লিঙ্গ : পুৰুষ	GBC0001180 ফটো উপলব্ধ	513 নাম : কহিনুৰ নেছা পিতাৰ নাম: আব্দুল কদ্দুচ ঘৰ নং : ৩৯৬ বয়স : 41 লিঙ্গ : মহিলা	GBC0001181 ফটো উপলব্ধ
514 নাম : জামাল উদ্দিন পিতাৰ নাম: আব্দুল কদ্দুছ ঘৰ নং : ৩৯৬ বয়স : 35 লিঙ্গ : পুৰুষ	GBC2241318 ফটো উপলব্ধ	515 নাম : ছুকিয়া খাতুন স্বামীৰ নাম: সাহেব উদ্দিন ঘৰ নং : ৩৯৬ বয়স : 34 লিঙ্গ : মহিলা	GBC2242446 ফটো উপলব্ধ	516 নাম : মিচঃ মফিদা বেগম স্বামীৰ নাম: মোঃ আলাল উদ্দিন ঘৰ নং : ৩৯৬ বয়স : 34 লিঙ্গ : মহিলা	GBC2243676 ফটো উপলব্ধ
517 নাম : ছমিৰন খাতুন পিতাৰ নাম: আব্দুল কদ্দুছ ঘৰ নং : ৩৯৬ বয়স : 30 লিঙ্গ : মহিলা	GBC0135046 ফটো উপলব্ধ	518 নাম : ছাদাম হুছেইন পিতাৰ নাম: আব্দুল কদ্দুছ ঘৰ নং : ৩৯৬ বয়স : 30 লিঙ্গ : পুৰুষ	GBC0520148 ফটো উপলব্ধ	519 নাম : আজিৰণ নেছা স্বামীৰ নাম: ছাদাম হুছেইন ঘৰ নং : ৩৯৬ বয়স : 29 লিঙ্গ : মহিলা	GBC0428029 ফটো উপলব্ধ
520 নাম : ছালমা খাতুন স্বামীৰ নাম: জামাল উদ্দিন ঘৰ নং : ৩৯৬ বয়স : 26 লিঙ্গ : মহিলা	GBC0533992 ফটো উপলব্ধ	521 নাম : মিজানুৰ রহমান পিতাৰ নাম: আলী হুছেইন ঘৰ নং : 396 বয়স : 24 লিঙ্গ : পুৰুষ	GBC2483105 ফটো উপলব্ধ	522 নাম : মোঃ আশ্রাফুল হুক পিতাৰ নাম: সাহেব উদ্দিন ঘৰ নং : 396 বয়স : 23 লিঙ্গ : পুৰুষ	GBC2542520 ফটো উপলব্ধ
523 নাম : কচিম উদ্দিন পিতাৰ নাম: বাবৰ আলী ঘৰ নং : ৩৯৭ বয়স : 84 লিঙ্গ : পুৰুষ	GBC0001182 ফটো উপলব্ধ	524 নাম : আয়নাৰ হুক পিতাৰ নাম: কচিম উদ্দিন ঘৰ নং : ৩৯৭ বয়স : 48 লিঙ্গ : পুৰুষ	GBC0001184 ফটো উপলব্ধ	525 নাম : জয়নাৰ আৰ্দ্দিন পিতাৰ নাম: কচিম উদ্দিন ঘৰ নং : ৩৯৭ বয়স : 38 লিঙ্গ : পুৰুষ	GBC0001185 ফটো উপলব্ধ
526 নাম : বৌশনাৰা খাতুন স্বামীৰ নাম: আয়নাৰ হুক ঘৰ নং : ৩৯৭ বয়স : 36 লিঙ্গ : মহিলা	GBC2243698 ফটো উপলব্ধ	527 নাম : জাহিদল ইছলাম পিতাৰ নাম: কচিম উদ্দিন ঘৰ নং : ৩৯৭ বয়স : 35 লিঙ্গ : পুৰুষ	GBC0001186 ফটো উপলব্ধ	528 নাম : সাহিদল ইছলাম পিতাৰ নাম: কচিম উদ্দিন ঘৰ নং : ৩৯৭ বয়স : 32 লিঙ্গ : পুৰুষ	GBC0001187 ফটো উপলব্ধ
529 নাম : কাশেম আলী পিতাৰ নাম: কচিম উদ্দিন ঘৰ নং : ৩৯৭ বয়স : 31 লিঙ্গ : পুৰুষ	GBC0135319 ফটো উপলব্ধ	530 নাম : বমিছা খাতুন স্বামীৰ নাম: কাশেম আলী ঘৰ নং : ৩৯৭ বয়স : 24 লিঙ্গ : মহিলা	GBC0533968 ফটো উপলব্ধ	531 নাম : বেজিয়া খাতুন স্বামীৰ নাম: আব্দুল গনি শিকদাৰ ঘৰ নং : ৩৯৮ বয়স : 76 লিঙ্গ : মহিলা	GBC2241396 ফটো উপলব্ধ
532 নাম : ইউছুফ আলী শিকদাৰ পিতাৰ নাম: আব্দুল গনি শিকদাৰ ঘৰ নং : ৩৯৮ বয়স : 54 লিঙ্গ : পুৰুষ	GBC0001189 ফটো উপলব্ধ	533 নাম : বাহিমা খাতুন স্বামীৰ নাম: ইউছুফ আলী শিকদাৰ ঘৰ নং : ৩৯৮ বয়স : 38 লিঙ্গ : মহিলা	GBC2071047 ফটো উপলব্ধ	534 নাম : জিয়াৰুল হুক পিতাৰ নাম: আব্দুল গনি শিকদাৰ ঘৰ নং : ৩৯৮ বয়স : 36 লিঙ্গ : পুৰুষ	GBC0347641 ফটো উপলব্ধ
535 নাম : কহিনুৰ খাতুন স্বামীৰ নাম: জিয়াৰুল হুক ঘৰ নং : 398 বয়স : 22 লিঙ্গ : মহিলা	GBC2485134 ফটো উপলব্ধ	536 নাম : ইলমিনা শিকদাৰ পিতাৰ নাম: ইউছুফ আলী শিকদাৰ ঘৰ নং : 398 বয়স : 20 লিঙ্গ : মহিলা	VQZ0082339 ফটো উপলব্ধ	537 নাম : আব্দুল বাৰেক পিতাৰ নাম: মোকহেদ আলী ঘৰ নং : ৩৯৯ বয়স : 64 লিঙ্গ : পুৰুষ	GBC0001191 ফটো উপলব্ধ
538 নাম : হালিমা খাতুন স্বামীৰ নাম: আব্দুল বাৰেক ঘৰ নং : ৩৯৯ বয়স : 56 লিঙ্গ : মহিলা	GBC0001192 ফটো উপলব্ধ	539 নাম : কমলা খাতুন পিতাৰ নাম: আব্দুল বাৰেক ঘৰ নং : 399 বয়স : 24 লিঙ্গ : মহিলা	VQZ0102699 ফটো উপলব্ধ	540 নাম : আব্দুল হালিম পিতাৰ নাম: আব্দুল বাৰেক ঘৰ নং : 399 বয়স : 20 লিঙ্গ : পুৰুষ	VQZ0082842 ফটো উপলব্ধ



541 নাম : আয়াসা স্বামীৰ নাম: মকছেদ আলী ঘৰ নং : 800 বয়স : 78 লিঙ্গ : মহিলা	GBC0001193 ফটো উপলব্ধ	542 নাম : মোতালেব পিতাৰ নাম: মকছেদ ঘৰ নং : 800 বয়স : 62 লিঙ্গ : পুৰুষ	GBC0001194 ফটো উপলব্ধ	543 নাম : বহিতন নেছা স্বামীৰ নাম: মোতালেব ঘৰ নং : 800 বয়স : 54 লিঙ্গ : মহিলা	GBC0001195 ফটো উপলব্ধ
544 নাম : ফুল বেগম পিতাৰ নাম: মুকশেদ আলী ঘৰ নং : 400 বয়স : 44 লিঙ্গ : মহিলা	GBC0000402 ফটো উপলব্ধ	545 নাম : ওৰাজ উদ্দিন পিতাৰ নাম: মকছেদ আলী ঘৰ নং : 800 বয়স : 43 লিঙ্গ : পুৰুষ	GBC0001196 ফটো উপলব্ধ	546 নাম : আচমা খাতুন স্বামীৰ নাম: ওৰাজ উদ্দিন ঘৰ নং : 800 বয়স : 40 লিঙ্গ : মহিলা	GBC0001197 ফটো উপলব্ধ
547 নাম : ছেকান্দাৰ আলী পিতাৰ নাম: মোতালেব ঘৰ নং : 800 বয়স : 26 লিঙ্গ : পুৰুষ	GBC0428011 ফটো উপলব্ধ	548 নাম : ওচমান আলী পিতাৰ নাম: ওৰাজ উদ্দিন ঘৰ নং : 800 বয়স : 23 লিঙ্গ : পুৰুষ	GBC2597383 ফটো উপলব্ধ	549 নাম : মৰ্জিনা খাতুন পিতাৰ নাম: মোতালেব ঘৰ নং : 400 বয়স : 23 লিঙ্গ : পুৰুষ	VQZ0102665 ফটো উপলব্ধ
550 নাম : জাহানাৰা খাতুন স্বামীৰ নাম: ছেকান্দাৰ আলী ঘৰ নং : 400 বয়স : 22 লিঙ্গ : মহিলা	VQZ0027672 ফটো উপলব্ধ	551 নাম : ছাদ্দাম আলী পিতাৰ নাম: মোতালেব ঘৰ নং : 400 বয়স : 20 লিঙ্গ : পুৰুষ	VQZ0082669 ফটো উপলব্ধ	552 নাম : শুকুৰ মাহমুদ পিতাৰ নাম: আবেদালী ঘৰ নং : 801 বয়স : 72 লিঙ্গ : পুৰুষ	GBC0001199 ফটো উপলব্ধ
553 নাম : ময়ফল নেছা স্বামীৰ নাম: শুকুৰ মাহমুদ ঘৰ নং : 801 বয়স : 66 লিঙ্গ : মহিলা	GBC0001200 ফটো উপলব্ধ	554 নাম : মহিৰ উদ্দিন পিতাৰ নাম: শুকুৰ মাহমুদ ঘৰ নং : 801 বয়স : 35 লিঙ্গ : পুৰুষ	GBC0001201 ফটো উপলব্ধ	555 নাম : ছহিদল ইছলাম পিতাৰ নাম: শুকুৰ মাহমুদ ঘৰ নং : 801 বয়স : 31 লিঙ্গ : পুৰুষ	GBC2071058 ফটো উপলব্ধ
556 নাম : নৰিদা খাতুন স্বামীৰ নাম: মহিৰ উদ্দিন ঘৰ নং : 801 বয়স : 24 লিঙ্গ : মহিলা	GBC2444727 ফটো উপলব্ধ	557 নাম : আজগৰ আলী পিতাৰ নাম: আবেদ আলী ঘৰ নং : 802 বয়স : 84 লিঙ্গ : পুৰুষ	GBC0001203 ফটো উপলব্ধ	558 নাম : জমিলা বেগম স্বামীৰ নাম: আজগৰ আলী ঘৰ নং : 802 বয়স : 81 লিঙ্গ : মহিলা	GBC0001204 ফটো উপলব্ধ
559 নাম : তৈয়ম উদ্দিন আহমেদ পিতাৰ নাম: আজগৰ আলী ঘৰ নং : 802 বয়স : 49 লিঙ্গ : পুৰুষ	GBC0001205 ফটো উপলব্ধ	560 নাম : কায়েম উদ্দিন পিতাৰ নাম: আজগৰ আলী ঘৰ নং : 802 বয়স : 49 লিঙ্গ : পুৰুষ	GBC0001207 ফটো উপলব্ধ	561 নাম : আয়নুদ্দিন পিতাৰ নাম: আজগৰ আলী ঘৰ নং : 802 বয়স : 45 লিঙ্গ : পুৰুষ	GBC0001208 ফটো উপলব্ধ
562 নাম : হাজেৰা বহমান স্বামীৰ নাম: কায়েম উদ্দিন ঘৰ নং : 802 বয়স : 44 লিঙ্গ : মহিলা	GBC0001209 ফটো উপলব্ধ	# 563 নাম : ময়নাল হক পিতাৰ নাম: আজগৰ আলী ঘৰ নং : 802 বয়স : 40 লিঙ্গ : পুৰুষ	GBC0001210 ফটো উপলব্ধ	# 564 নাম : ইব্রাহিম পিতাৰ নাম: আজগৰ আলী ঘৰ নং : 802 বয়স : 37 লিঙ্গ : পুৰুষ	GBC0001211 ফটো উপলব্ধ
565 নাম : মামনি খাতুন স্বামীৰ নাম: তৈয়ম উদ্দিন আহমেদ ঘৰ নং : 802 বয়স : 36 লিঙ্গ : মহিলা	GBC2243701 ফটো উপলব্ধ	566 নাম : সাজেদা খাতুন স্বামীৰ নাম: ময়নাল হক ঘৰ নং : 802 বয়স : 36 লিঙ্গ : মহিলা	GBC0001212 ফটো উপলব্ধ	567 নাম : চায়না খাতুন স্বামীৰ নাম: আয়নুদ্দিন ঘৰ নং : 802 বয়স : 25 লিঙ্গ : মহিলা	GBC2456853 ফটো উপলব্ধ
568 নাম : মাজিদৰ বহমান পিতাৰ নাম: তৈয়ম উদ্দিন ঘৰ নং : 802 বয়স : 22 লিঙ্গ : পুৰুষ	GBC2482123 ফটো উপলব্ধ	# 569 নাম : বাকিব ছহেইন পিতাৰ নাম: কায়েম উদ্দিন ঘৰ নং : 802 বয়স : 22 লিঙ্গ : পুৰুষ	GBC2506020 ফটো উপলব্ধ	570 নাম : আলেকজান নেছা স্বামীৰ নাম: ইব্রাহিম ঘৰ নং : 402 বয়স : 22 লিঙ্গ : মহিলা	VQZ0004457 ফটো উপলব্ধ



571 নাম : আঃ মজিদ পিতাৰ নাম: আব্বাচ ঘৰ নং : 803 বয়স : 84 লিঙ্গ : পুৰুষ	GBC0001213 ফটো উপলব্ধ	572 নাম : আমিৰ হামজা পিতাৰ নাম: আব্দুল মজিদ ঘৰ নং : 803 বয়স : 47 লিঙ্গ : পুৰুষ	GBC0001215 ফটো উপলব্ধ	573 নাম : তাৰা ভানু স্বামীৰ নাম: আমিৰ হামজা ঘৰ নং : 803 বয়স : 41 লিঙ্গ : মহিলা	GBC0001216 ফটো উপলব্ধ
574 নাম : ফজৰ আলী পিতাৰ নাম: আব্দুল মজিদ ঘৰ নং : 803 বয়স : 39 লিঙ্গ : পুৰুষ	GBC0001217 ফটো উপলব্ধ	575 নাম : মমতাজ বেগম স্বামীৰ নাম: আমিনুৰ হক ঘৰ নং : 803 বয়স : 39 লিঙ্গ : মহিলা	GBC2242242 ফটো উপলব্ধ	576 নাম : আমিনুল হক পিতাৰ নাম: আব্দুল মজিদ ঘৰ নং : 803 বয়স : 39 লিঙ্গ : পুৰুষ	GBC2071069 ফটো উপলব্ধ
577 নাম : মনোৱাৰা খাতুন স্বামীৰ নাম: ফজৰ আলী ঘৰ নং : 803 বয়স : 32 লিঙ্গ : মহিলা	GBC0137588 ফটো উপলব্ধ	578 নাম : তনিয়া বহমান পিতাৰ নাম: তাহনুৰ বহমান ঘৰ নং : 403ক বয়স : 20 লিঙ্গ : মহিলা	VQZ0082412 ফটো উপলব্ধ	579 নাম : অতোৱাৰ বহমান পিতাৰ নাম: শিতল শেখ ঘৰ নং : 803ক বয়স : 74 লিঙ্গ : পুৰুষ	GBC0001218 ফটো উপলব্ধ
D 580 নাম : তছিবন নেছা স্বামীৰ নাম: আতোয়াৰ বহমান ঘৰ নং : 803ক বয়স : 69 লিঙ্গ : মহিলা	GBC0001219 ফটো উপলব্ধ	D 581 নাম : তালেবুৰ বহমান পিতাৰ নাম: শীতল ঘৰ নং : 803ক বয়স : 55 লিঙ্গ : পুৰুষ	GBC0001220 ফটো উপলব্ধ	D 582 নাম : ফিৰোজা খাতুন স্বামীৰ নাম: তালেবুৰ ঘৰ নং : 803ক বয়স : 49 লিঙ্গ : মহিলা	GBC0001221 ফটো উপলব্ধ
583 নাম : তাহনুৰ বহমান পিতাৰ নাম: আতোৱাৰ বহমান ঘৰ নং : 803ক বয়স : 49 লিঙ্গ : পুৰুষ	GBC0001222 ফটো উপলব্ধ	D 584 নাম : ছবুৰ উদ্দিন পিতাৰ নাম: ছোৰহাব ঘৰ নং : 803ক বয়স : 45 লিঙ্গ : পুৰুষ	GBC0001223 ফটো উপলব্ধ	585 নাম : ছানিয়াৰা বহমান স্বামীৰ নাম: তাহনুৰ বহমান ঘৰ নং : 803ক বয়স : 41 লিঙ্গ : মহিলা	GBC0001224 ফটো উপলব্ধ
586 নাম : আলেকজান খাতুন স্বামীৰ নাম: হাছিমুল হক ঘৰ নং : 404 বয়স : 23 লিঙ্গ : মহিলা	GBC2556728 ফটো উপলব্ধ	587 নাম : লাল মিয়া পিতাৰ নাম: কালু মিয়া ঘৰ নং : 805 বয়স : 63 লিঙ্গ : পুৰুষ	GBC0001226 ফটো উপলব্ধ	588 নাম : খদেজা খাতুন স্বামীৰ নাম: লাল মিয়া ঘৰ নং : 805 বয়স : 53 লিঙ্গ : মহিলা	GBC0001227 ফটো উপলব্ধ
589 নাম : নুৰুল ইছলাম পিতাৰ নাম: লাল মিয়া ঘৰ নং : 805 বয়স : 38 লিঙ্গ : পুৰুষ	GBC0001228 ফটো উপলব্ধ	590 নাম : মিনিৱাৰা খাতুন স্বামীৰ নাম: নুৰুল ইছলাম ঘৰ নং : 805 বয়স : 34 লিঙ্গ : মহিলা	GBC2243712 ফটো উপলব্ধ	591 নাম : শহিদুল ইছলাম পিতাৰ নাম: লাল মিয়া ঘৰ নং : 805 বয়স : 34 লিঙ্গ : পুৰুষ	GBC2242560 ফটো উপলব্ধ
592 নাম : মহিদুল ইছলাম পিতাৰ নাম: লাল মিয়া ঘৰ নং : 805 বয়স : 29 লিঙ্গ : পুৰুষ	GBC0169730 ফটো উপলব্ধ	593 নাম : নিলিমা খাতুন পিতাৰ নাম: লাল মিয়া ঘৰ নং : 805 বয়স : 28 লিঙ্গ : মহিলা	GBC0431320 ফটো উপলব্ধ	594 নাম : হাফিজা খাতুন স্বামীৰ নাম: মহিদুল ইছলাম ঘৰ নং : 405 বয়স : 24 লিঙ্গ : মহিলা	GBC0565259 ফটো উপলব্ধ
595 নাম : ছকিনা খাতুন বিধবা স্বামীৰ নাম: আলিম মিয়া ঘৰ নং : 806 বয়স : 86 লিঙ্গ : মহিলা	GBC0001229 ফটো উপলব্ধ	596 নাম : ছকিম উদ্দিন পিতাৰ নাম: আলিম মিয়া ঘৰ নং : 806 বয়স : 69 লিঙ্গ : পুৰুষ	GBC0001230 ফটো উপলব্ধ	597 নাম : মাজেদা বেগম স্বামীৰ নাম: ছকিম উদ্দিন ঘৰ নং : 806 বয়স : 57 লিঙ্গ : মহিলা	GBC0001231 ফটো উপলব্ধ
598 নাম : তাৰা ভানু স্বামীৰ নাম: জাকিৰ হুছেইন ঘৰ নং : 806 বয়স : 56 লিঙ্গ : মহিলা	GBC0001232 ফটো উপলব্ধ	599 নাম : মজিবৰ পিতাৰ নাম: ছকিমুদ্দিন ঘৰ নং : 806 বয়স : 37 লিঙ্গ : পুৰুষ	GBC0001233 ফটো উপলব্ধ	600 নাম : মাফিয়া খাতুন স্বামীৰ নাম: চুলতান আলী ঘৰ নং : 806 বয়স : 32 লিঙ্গ : মহিলা	GBC0169151 ফটো উপলব্ধ



601 নাম : ছুলতান আলী পিতাৰ নাম: ছকিম উদ্দিন ঘৰ নং : 806 বয়স : 31 লিঙ্গ : পুৰুষ	GBC2242606 ফটো উপলব্ধ	602 নাম : শুকুৰ আলী পিতাৰ নাম: ছকিম উদ্দিন ঘৰ নং : 806 বয়স : 29 লিঙ্গ : পুৰুষ	GBC0300939 ফটো উপলব্ধ	603 নাম : তাৰিফ হুছেইন পিতাৰ নাম: জাকিৰ হুছেইন ঘৰ নং : 806 বয়স : 28 লিঙ্গ : পুৰুষ	GBC0169524 ফটো উপলব্ধ
604 নাম : জাহিদা খাতুন স্বামীৰ নাম: শুকুৰ আলী ঘৰ নং : 806 বয়স : 28 লিঙ্গ : মহিলা	GBC0431734 ফটো উপলব্ধ	605 নাম : আমেলা খাতুন স্বামীৰ নাম: মজিব বহমান ঘৰ নং : 806 বয়স : 26 লিঙ্গ : মহিলা	GBC0169953 ফটো উপলব্ধ	606 নাম : জেচমিনা খাতুন স্বামীৰ নাম: তাৰিফ হুছেইন ঘৰ নং : 806 বয়স : 25 লিঙ্গ : মহিলা	GBC2599223 ফটো উপলব্ধ
607 নাম : জিনাৰা খাতুন স্বামীৰ নাম: আব্দুল লতিফ ঘৰ নং : 806 বয়স : 22 লিঙ্গ : মহিলা	GBC2557262 ফটো উপলব্ধ	608 নাম : ছানিয়াৰা খাতুন পিতাৰ নাম: জাকিৰ হুছেইন ঘৰ নং : 406ক বয়স : 22 লিঙ্গ : মহিলা	GBC2549087 ফটো উপলব্ধ	S 609 নাম : শাহিদা ইয়াছমিন পিতাৰ নাম: ইছলাম উদ্দিন ঘৰ নং : 818 বয়স : 27 লিঙ্গ : মহিলা	GBC2487890 ফটো উপলব্ধ
610 নাম : মজিবন নেছা স্বামীৰ নাম: নায়েব আলী ঘৰ নং : ঘৰ নং-293 বয়স : 71 লিঙ্গ : মহিলা	GBC0000882 ফটো উপলব্ধ	611 নাম : নুৰ হুছেইন পিতাৰ নাম: মহম্মদ আলী ঘৰ নং : 192 বয়স : 65 লিঙ্গ : পুৰুষ	GBC1240706 ফটো উপলব্ধ	612 নাম : আলী হুছেইন পিতাৰ নাম: মহম্মদ আলী ঘৰ নং : 192 বয়স : 62 লিঙ্গ : পুৰুষ	GBC0000541 ফটো উপলব্ধ
613 নাম : ছালেহা খাতুন স্বামীৰ নাম: নুৰ হুছেইন ঘৰ নং : 192 বয়স : 59 লিঙ্গ : মহিলা	GBC0000542 ফটো উপলব্ধ	614 নাম : কদভান নেছা স্বামীৰ নাম: আলী হুছেইন ঘৰ নং : 192 বয়স : 53 লিঙ্গ : মহিলা	GBC0000544 ফটো উপলব্ধ	615 নাম : জুল হুছেইন পিতাৰ নাম: মহম্মদ আলী ঘৰ নং : 192 বয়স : 51 লিঙ্গ : পুৰুষ	GBC1240728 ফটো উপলব্ধ
616 নাম : হালিমিন নেছা স্বামীৰ নাম: আছৰ আলী ঘৰ নং : 192 বয়স : 46 লিঙ্গ : মহিলা	GBC0000545 ফটো উপলব্ধ	617 নাম : হবিবৰ বহমান মাতৃৰ নাম: মহম্মদ আলী ঘৰ নং : 192 বয়স : 45 লিঙ্গ : পুৰুষ	GBC0000546 ফটো উপলব্ধ	618 নাম : আছৰ আলী পিতাৰ নাম: মহম্মদ আলী ঘৰ নং : 192 বয়স : 44 লিঙ্গ : পুৰুষ	GBC0000543 ফটো উপলব্ধ
619 নাম : ছাইফুল ইছলাম পিতাৰ নাম: নুৰ হুছেইন ঘৰ নং : 192 বয়স : 39 লিঙ্গ : পুৰুষ	GBC1240784 ফটো উপলব্ধ	620 নাম : মনোৱাৰা খাতুন স্বামীৰ নাম: জুল হুছেইন ঘৰ নং : 192 বয়স : 36 লিঙ্গ : মহিলা	GBC1242575 ফটো উপলব্ধ	621 নাম : মিনোৱাৰা পাৰবিন স্বামীৰ নাম: ছাইফুল ইছলাম ঘৰ নং : 192 বয়স : 34 লিঙ্গ : মহিলা	GBC1242973 ফটো উপলব্ধ
622 নাম : মঞ্জোৱাৰা খাতুন পিতাৰ নাম: বাদশাই মিঞা ঘৰ নং : 192 বয়স : 31 লিঙ্গ : মহিলা	GBC0370833 ফটো উপলব্ধ	623 নাম : শাৰিফুল ইছলাম পিতাৰ নাম: আলী হুছেইন ঘৰ নং : 192 বয়স : 30 লিঙ্গ : পুৰুষ	GBC0344424 ফটো উপলব্ধ	624 নাম : ৰফিকুল ইছলাম পিতাৰ নাম: নুৰ হুছেইন ঘৰ নং : 192 বয়স : 30 লিঙ্গ : পুৰুষ	GBC0044396 ফটো উপলব্ধ
625 নাম : ৰশিদা খাতুন পিতাৰ নাম: আছৰ আলী ঘৰ নং : 192 বয়স : 29 লিঙ্গ : মহিলা	GBC0369769 ফটো উপলব্ধ	626 নাম : ৰবিউল ইছলাম পিতাৰ নাম: আলী হোচেন ঘৰ নং : 192 বয়স : 27 লিঙ্গ : পুৰুষ	GBC0044487 ফটো উপলব্ধ	627 নাম : হাইদৰ আলী পিতাৰ নাম: আছৰ আলী ঘৰ নং : 192 বয়স : 26 লিঙ্গ : পুৰুষ	GBC0420117 ফটো উপলব্ধ
628 নাম : মোজামেল হক পিতাৰ নাম: জুল হুছেইন ঘৰ নং : 172 বয়স : 22 লিঙ্গ : পুৰুষ	VQZ0096263 ফটো উপলব্ধ	629 নাম : সাহাতন বেৱা বিধবা স্বামীৰ নাম: ইচমাইল ঘৰ নং : 193 বয়স : 70 লিঙ্গ : মহিলা	GBC0000548 ফটো উপলব্ধ	630 নাম : গিয়াছ উদ্দিন পিতাৰ নাম: ইচমাইল ঘৰ নং : 193 বয়স : 50 লিঙ্গ : পুৰুষ	GBC0000549 ফটো উপলব্ধ



631 নাম : কানছা মিয়া পিতাৰ নাম: ইচমাইল ঘৰ নং : ১৭৩ বয়স : 48 লিঙ্গ : পুৰুষ	GBC0000550 ফটো উপলব্ধ	632 নাম : বুকিয়া খাতুন স্বামীৰ নাম: গিয়াছ উদ্দিন ঘৰ নং : ১৭৩ বয়স : 34 লিঙ্গ : মহিলা	GBC1242611 ফটো উপলব্ধ	633 নাম : খুসিদা খাতুন পিতাৰ নাম: গিয়াছ উদ্দিন ঘৰ নং : 173 বয়স : 20 লিঙ্গ : মহিলা	VQZ0109264 ফটো উপলব্ধ
634 নাম : খব্বিৰন নেছা স্বামীৰ নাম: হামেদ ঘৰ নং : ১৭৪ বয়স : 66 লিঙ্গ : মহিলা	GBC0000551 ফটো উপলব্ধ	635 নাম : বহিম বাদছাহ পিতাৰ নাম: হামেদ ঘৰ নং : ১৭৪ বয়স : 55 লিঙ্গ : পুৰুষ	GBC0000552 ফটো উপলব্ধ	636 নাম : কৰিম বাদশাহ পিতাৰ নাম: হামেদ আলী ঘৰ নং : ১৭৪ বয়স : 49 লিঙ্গ : পুৰুষ	GBC0000553 ফটো উপলব্ধ
637 নাম : তৰফুল হক পিতাৰ নাম: হামেদ আলী ঘৰ নং : ১৭৪ বয়স : 43 লিঙ্গ : পুৰুষ	GBC0000555 ফটো উপলব্ধ	# 638 নাম : দিলবাৰা খাতুন স্বামীৰ নাম: বহিম বাদশাহ ঘৰ নং : ১৭৪ বয়স : 42 লিঙ্গ : মহিলা	GBC0000554 ফটো উপলব্ধ	639 নাম : সাহিতন নেছা স্বামীৰ নাম: কৰিম বাদশাহ ঘৰ নং : ১৭৪ বয়স : 41 লিঙ্গ : মহিলা	GBC0000556 ফটো উপলব্ধ
640 নাম : মামুদ আলী পিতাৰ নাম: হামেদ আলী ঘৰ নং : ১৭৪ বয়স : 41 লিঙ্গ : পুৰুষ	GBC0000557 ফটো উপলব্ধ	641 নাম : মনোৱাৰা খাতুন স্বামীৰ নাম: তৰফুল হক ঘৰ নং : ১৭৪ বয়স : 34 লিঙ্গ : মহিলা	GBC0347450 ফটো উপলব্ধ	642 নাম : মমতাজ খাতুন স্বামীৰ নাম: মামুদ আলী ঘৰ নং : ১৭৪ বয়স : 33 লিঙ্গ : মহিলা	GBC0000558 ফটো উপলব্ধ
643 নাম : বকমত আলী পিতাৰ নাম: হামেদ আলী ঘৰ নং : ১৭৪ বয়স : 32 লিঙ্গ : পুৰুষ	GBC1242246 ফটো উপলব্ধ	644 নাম : দেলবৰ ছুছেইন পিতাৰ নাম: বহিম বাদছাহ ঘৰ নং : ১৭৪ বয়স : 26 লিঙ্গ : পুৰুষ	GBC0431544 ফটো উপলব্ধ	645 নাম : কৰিমন নেছা পিতাৰ নাম: কৰিম বাদশা ঘৰ নং : ১৭৪ বয়স : 25 লিঙ্গ : মহিলা	GBC0420315 ফটো উপলব্ধ
# 646 নাম : ইমান আলী পিতাৰ নাম: বহিম বাদশাহ ঘৰ নং : ১৭৪ বয়স : 25 লিঙ্গ : পুৰুষ	GBC0431478 ফটো উপলব্ধ	647 নাম : মাজেদা খাতুন পিতাৰ নাম: কৰিম বাদশা ঘৰ নং : 174 বয়স : 21 লিঙ্গ : মহিলা	VQZ0109298 ফটো উপলব্ধ	648 নাম : আজগৰ আলী পিতাৰ নাম: নুৰুল হক ঘৰ নং : ১৭৫ বয়স : 57 লিঙ্গ : পুৰুষ	GBC0000559 ফটো উপলব্ধ
649 নাম : মনোৱাৰা খাতুন স্বামীৰ নাম: আজগৰ আলী ঘৰ নং : ১৭৫ বয়স : 52 লিঙ্গ : মহিলা	GBC0000560 ফটো উপলব্ধ	650 নাম : আশাৰাফুল ইছলাম পিতাৰ নাম: আজগৰ আলী ঘৰ নং : ১৭৫ বয়স : 34 লিঙ্গ : পুৰুষ	GBC1243647 ফটো উপলব্ধ	651 নাম : আছৰফ আলী পিতাৰ নাম: আজগৰ আলী ঘৰ নং : ১৭৫ বয়স : 33 লিঙ্গ : পুৰুষ	GBC1243636 ফটো উপলব্ধ
652 নাম : বাজীব আলী পিতাৰ নাম: আজগৰ আলী ঘৰ নং : ১৭৫ বয়স : 29 লিঙ্গ : পুৰুষ	GBC0233239 ফটো উপলব্ধ	653 নাম : খাদিজা পাৰবিন স্বামীৰ নাম: আছৰফ আলী ঘৰ নং : ১৭৫ বয়স : 28 লিঙ্গ : মহিলা	GBC0432138 ফটো উপলব্ধ	S 654 নাম : আছমিনা খাতুন পিতাৰ নাম: আজগৰ আলী ঘৰ নং : ১৭৫ বয়স : 28 লিঙ্গ : মহিলা	GBC0567404 ফটো উপলব্ধ
655 নাম : নজৰ আলী পিতাৰ নাম: নুৰুল হক ঘৰ নং : ১৭৬ বয়স : 56 লিঙ্গ : পুৰুষ	GBC0000561 ফটো উপলব্ধ	656 নাম : আক্কেল আলী পিতাৰ নাম: নুৰুল হক ঘৰ নং : ১৭৬ বয়স : 52 লিঙ্গ : পুৰুষ	GBC0000562 ফটো উপলব্ধ	657 নাম : মমতাজ বেগম স্বামীৰ নাম: আক্কেল আলী ঘৰ নং : ১৭৬ বয়স : 50 লিঙ্গ : মহিলা	GBC1242633 ফটো উপলব্ধ
# 658 নাম : জমেলা খাতুন স্বামীৰ নাম: নজৰ আলী ঘৰ নং : ১৭৬ বয়স : 48 লিঙ্গ : মহিলা	GBC0000563 ফটো উপলব্ধ	659 নাম : মাহৰুফ উল ফৰিদ পিতাৰ নাম: আক্কেল আলী ঘৰ নং : ১৭৬ বয়স : 27 লিঙ্গ : পুৰুষ	GBC0167502 ফটো উপলব্ধ	# 660 নাম : আল আছনা শ্বৰিফী পিতাৰ নাম: আক্কেল আলী ঘৰ নং : ১৭৬ বয়স : 24 লিঙ্গ : মহিলা	GBC0582684 ফটো উপলব্ধ



661 নাম : নেহাৰ পাৰবিন স্বামীৰ নাম: মাহৰুফ উলফৰিদ ঘৰ নং : 176 বয়স : 24 লিঙ্গ : মহিলা	GBC2607778 ফটো উপলব্ধ	662 নাম : চাইন উদ্দিন পিতাৰ নাম: নজৰ আলী ঘৰ নং : 196 বয়স : 22 লিঙ্গ : পুৰুষ	GBC2481737 ফটো উপলব্ধ	663 নাম : মোমিন ফৰিদ পিতাৰ নাম: আক্কেল আলী ঘৰ নং : 176 বয়স : 21 লিঙ্গ : পুৰুষ	VQZ0091736 ফটো উপলব্ধ
664 নাম : ছালেহা খাতুন স্বামীৰ নাম: ফজৰ আলী ঘৰ নং : 199 বয়স : 59 লিঙ্গ : মহিলা	GBC0000564 ফটো উপলব্ধ	665 নাম : কালাম আলী পিতাৰ নাম: ফজৰ আলী ঘৰ নং : 199 বয়স : 43 লিঙ্গ : পুৰুষ	GBC0000566 ফটো উপলব্ধ	666 নাম : সহিদুল ইছলাম পিতাৰ নাম: ফজৰ আলী ঘৰ নং : 199 বয়স : 39 লিঙ্গ : পুৰুষ	GBC0000565 ফটো উপলব্ধ
667 নাম : আছৰ আলী পিতাৰ নাম: ফজৰ আলী ঘৰ নং : 199 বয়স : 36 লিঙ্গ : পুৰুষ	GBC0233809 ফটো উপলব্ধ	668 নাম : ৰূপ ভান স্বামীৰ নাম: কালাম আলী ঘৰ নং : 199 বয়স : 35 লিঙ্গ : মহিলা	GBC2070533 ফটো উপলব্ধ	669 নাম : ছুবৰা খাতুন স্বামীৰ নাম: আছৰ আলী ঘৰ নং : 199 বয়স : 35 লিঙ্গ : মহিলা	GBC0432377 ফটো উপলব্ধ
670 নাম : আব্দুল ৰহমান আলী পিতাৰ নাম: ফজৰ আলী ঘৰ নং : 199 বয়স : 34 লিঙ্গ : পুৰুষ	GBC2070522 ফটো উপলব্ধ	671 নাম : সূৰ্য্য ভান স্বামীৰ নাম: আব্দুল ৰহমান আলী ঘৰ নং : 199 বয়স : 32 লিঙ্গ : মহিলা	GBC0046318 ফটো উপলব্ধ	672 নাম : ফাতেমা খাতুন স্বামীৰ নাম: সহিদুল ইছলাম ঘৰ নং : 199 বয়স : 30 লিঙ্গ : মহিলা	GBC0046326 ফটো উপলব্ধ
673 নাম : ইব্রাহিম আলী পিতাৰ নাম: ফজৰ আলী ঘৰ নং : 177 বয়স : 29 লিঙ্গ : পুৰুষ	GBC2549913 ফটো উপলব্ধ	674 নাম : আবেদ আলী পিতাৰ নাম: মৌনছেৰ আলী ঘৰ নং : 198 বয়স : 63 লিঙ্গ : পুৰুষ	GBC0000567 ফটো উপলব্ধ	675 নাম : ছালেমন স্বামীৰ নাম: আবেদ আলী ঘৰ নং : 198 বয়স : 59 লিঙ্গ : মহিলা	GBC0000568 ফটো উপলব্ধ
676 নাম : আব্দুল ছালাম পিতাৰ নাম: আবেদ আলী ঘৰ নং : 198 বয়স : 42 লিঙ্গ : পুৰুষ	GBC0000569 ফটো উপলব্ধ	677 নাম : মৰ্জিনা খাতুন স্বামীৰ নাম: আব্দুল ছালাম ঘৰ নং : 198 বয়স : 39 লিঙ্গ : মহিলা	GBC0000570 ফটো উপলব্ধ	678 নাম : মিনহাজ উদ্দিন পিতাৰ নাম: আবেদ আলী ঘৰ নং : 198 বয়স : 32 লিঙ্গ : পুৰুষ	GBC1243669 ফটো উপলব্ধ
679 নাম : নাৰগিছ আকতাৰ স্বামীৰ নাম: মিনহাজ উদ্দিন ঘৰ নং : 198 বয়স : 25 লিঙ্গ : মহিলা	GBC0462812 ফটো উপলব্ধ	680 নাম : মিজানুৰ ৰহমান পিতাৰ নাম: আব্দুল ছালাম ঘৰ নং : 198 বয়স : 23 লিঙ্গ : পুৰুষ	GBC0464313 ফটো উপলব্ধ	681 নাম : নাৰগিছ পাৰবিন স্বামীৰ নাম: মজনুৰ ৰহমান ঘৰ নং : 178 বয়স : 20 লিঙ্গ : মহিলা	VQZ0006643 ফটো উপলব্ধ
D 682 নাম : সাহাতন স্বামীৰ নাম: কুদ্দুছ আলী ঘৰ নং : 198 বয়স : 57 লিঙ্গ : মহিলা	GBC0000571 ফটো উপলব্ধ	683 নাম : আছিবন নেছা স্বামীৰ নাম: ওচমান আলী ঘৰ নং : 198 বয়স : 66 লিঙ্গ : মহিলা	GBC0000573 ফটো উপলব্ধ	684 নাম : আছাব আলী পিতাৰ নাম: ওচমান আলী ঘৰ নং : 198 বয়স : 43 লিঙ্গ : পুৰুষ	GBC0000574 ফটো উপলব্ধ
685 নাম : ছুমেদ আলী পিতাৰ নাম: ওচমান আলী ঘৰ নং : 198 বয়স : 38 লিঙ্গ : পুৰুষ	GBC1241083 ফটো উপলব্ধ	686 নাম : জয়নব বেগম স্বামীৰ নাম: ছুমেদ আলী ঘৰ নং : 198 বয়স : 38 লিঙ্গ : মহিলা	GBC1243670 ফটো উপলব্ধ	687 নাম : মেছেৰ আলী পিতাৰ নাম: তুশোৰ ঘৰ নং : 198 বয়স : 57 লিঙ্গ : পুৰুষ	GBC1241094 ফটো উপলব্ধ
688 নাম : ইছাতন নেচা স্বামীৰ নাম: মেছেৰ ঘৰ নং : 198 বয়স : 54 লিঙ্গ : মহিলা	GBC0000575 ফটো উপলব্ধ	689 নাম : ইস্তাবল হক পিতাৰ নাম: মেছেৰ আলী ঘৰ নং : 198 বয়স : 26 লিঙ্গ : পুৰুষ	GBC0419986 ফটো উপলব্ধ	690 নাম : জৰিণা বেগম স্বামীৰ নাম: এছাক আলী ঘৰ নং : 198 বয়স : 33 লিঙ্গ : মহিলা	GBC0049635 ফটো উপলব্ধ



691 নাম : স্বৰ ভানু স্বামীৰ নাম: তুশৰ ঘৰ নং : ১৮৪ বয়স : 58 লিঙ্গ : মহিলা	GBC0000577 ফটো উপলব্ধ	692 নাম : নূৰুল ইচলাম পিতাৰ নাম: ইনছান আলী ঘৰ নং : ১৮৪ বয়স : 45 লিঙ্গ : পুৰুষ	GBC0000578 ফটো উপলব্ধ	693 নাম : ছমিৰ উদ্দিন পিতাৰ নাম: ইনছান আলী ঘৰ নং : ১৮৪ বয়স : 44 লিঙ্গ : পুৰুষ	GBC0000579 ফটো উপলব্ধ
694 নাম : সূৰ্য্য ভানু স্বামীৰ নাম: ছমিৰ উদ্দিন ঘৰ নং : ১৮৪ বয়স : 40 লিঙ্গ : মহিলা	GBC1242586 ফটো উপলব্ধ	695 নাম : অহিতন নেছা স্বামীৰ নাম: নূৰুল ইছলাম ঘৰ নং : 184 বয়স : 25 লিঙ্গ : মহিলা	VQZ0005843 ফটো উপলব্ধ	696 নাম : ছাহেবা খাতুন পিতাৰ নাম: বাবৰ আলী ঘৰ নং : ১৮৫ বয়স : 73 লিঙ্গ : মহিলা	GBC0000580 ফটো উপলব্ধ
# 697 নাম : ওমৰ আলী পিতাৰ নাম: বাবৰ আলী ঘৰ নং : ১৮৫ বয়স : 63 লিঙ্গ : পুৰুষ	GBC0000581 ফটো উপলব্ধ	# 698 নাম : লালভানু স্বামীৰ নাম: ওমৰ আলী ঘৰ নং : ১৮৫ বয়স : 53 লিঙ্গ : মহিলা	GBC0000582 ফটো উপলব্ধ	699 নাম : ছাদাম আলী পিতাৰ নাম: ওমৰ আলী ঘৰ নং : ১৮৫ বয়স : 34 লিঙ্গ : পুৰুষ	GBC0000583 ফটো উপলব্ধ
700 নাম : জোনাপ আলী পিতাৰ নাম: কদুছ আলী ঘৰ নং : ১৮৫ বয়স : 31 লিঙ্গ : পুৰুষ	GBC1243692 ফটো উপলব্ধ	701 নাম : ছিলিমা আকতাৰা স্বামীৰ নাম: ছাদাম আলী ঘৰ নং : ১৮৫ বয়স : 31 লিঙ্গ : মহিলা	GBC0572529 ফটো উপলব্ধ	702 নাম : আব্দুল ছাদাম পিতাৰ নাম: ওমৰ আলী ঘৰ নং : ১৮৫ বয়স : 29 লিঙ্গ : পুৰুষ	GBC0051169 ফটো উপলব্ধ
703 নাম : স্বাহাদত আলী পিতাৰ নাম: ওমৰ আলী ঘৰ নং : ১৮৫ বয়স : 25 লিঙ্গ : পুৰুষ	GBC0420109 ফটো উপলব্ধ	704 নাম : মৰ্জিনা খাতুন স্বামীৰ নাম: জোনাপ আলী ঘৰ নং : ১৮৫ বয়স : 25 লিঙ্গ : মহিলা	GBC0570515 ফটো উপলব্ধ	705 নাম : লিয়াকত আলী পিতাৰ নাম: ওমৰ আলী ঘৰ নং : ১৮৫ বয়স : 22 লিঙ্গ : পুৰুষ	GBC2481901 ফটো উপলব্ধ
# 706 নাম : বীমা পাৰবিন স্বামীৰ নাম: শাহাদত আলী ঘৰ নং : 185 বয়স : 22 লিঙ্গ : মহিলা	VQZ0005561 ফটো উপলব্ধ	707 নাম : তুমছেৰ আলী পিতাৰ নাম: কদুছ আলী ঘৰ নং : ১৮৬ বয়স : 52 লিঙ্গ : পুৰুষ	GBC0000584 ফটো উপলব্ধ	# 708 নাম : দানেচ আলী পিতাৰ নাম: কদুছ আলী ঘৰ নং : ১৮৬ বয়স : 56 লিঙ্গ : পুৰুষ	GBC0000586 ফটো উপলব্ধ
709 নাম : ওহাব আলী পিতাৰ নাম: কদুছ ঘৰ নং : ১৮৬ বয়স : 51 লিঙ্গ : পুৰুষ	GBC0000587 ফটো উপলব্ধ	710 নাম : খবিরন নেছা স্বামীৰ নাম: ওহাব আলী ঘৰ নং : ১৮৬ বয়স : 50 লিঙ্গ : মহিলা	GBC0000589 ফটো উপলব্ধ	711 নাম : জুলেখা খাতুন স্বামীৰ নাম: তুমছেৰ ঘৰ নং : ১৮৬ বয়স : 48 লিঙ্গ : মহিলা	GBC0000592 ফটো উপলব্ধ
# 712 নাম : কমলা খাতুন স্বামীৰ নাম: দানেচ আলী ঘৰ নং : ১৮৬ বয়স : 53 লিঙ্গ : মহিলা	GBC0000590 ফটো উপলব্ধ	713 নাম : সংসেৰ আলী পিতাৰ নাম: কদুছ আলী ঘৰ নং : ১৮৬ বয়স : 44 লিঙ্গ : পুৰুষ	GBC0000591 ফটো উপলব্ধ	714 নাম : মোঃ জংসেৰ আলী পিতাৰ নাম: আব্দুল কদুছ ঘৰ নং : ১৮৬ বয়স : 36 লিঙ্গ : পুৰুষ	GBC0000593 ফটো উপলব্ধ
715 নাম : নজৰুল ইছলাম পিতাৰ নাম: দানেচ আলী ঘৰ নং : ১৮৬ বয়স : 29 লিঙ্গ : পুৰুষ	GBC1243705 ফটো উপলব্ধ	716 নাম : জহানাৰা খাতুন স্বামীৰ নাম: সংসেৰ আলী ঘৰ নং : ১৮৬ বয়স : 29 লিঙ্গ : মহিলা	GBC1243681 ফটো উপলব্ধ	# 717 নাম : শিৰাজ আলী পিতাৰ নাম: দানেচ আলী ঘৰ নং : ১৮৬ বয়স : 28 লিঙ্গ : পুৰুষ	GBC0167494 ফটো উপলব্ধ
718 নাম : মকিবুল ইছলাম পিতাৰ নাম: দানেচ আলী ঘৰ নং : ১৮৬ বয়স : 26 লিঙ্গ : পুৰুষ	GBC0430975 ফটো উপলব্ধ	719 নাম : আমিনা খাতুন স্বামীৰ নাম: মফিদুল ইছলাম ঘৰ নং : 186 বয়স : 26 লিঙ্গ : মহিলা	GML0478768 ফটো উপলব্ধ	S2 720 নাম : উদয় ভানু পিতাৰ নাম: দানেচ আলী ঘৰ নং : ১৮৬ বয়স : 25 লিঙ্গ : মহিলা	GBC0430942 ফটো উপলব্ধ



721 নাম : হেলমিনা খাতুন পিতাৰ নাম: ওহাব আলী ঘৰ নং : ১৮৬ বয়স : 25 লিঙ্গ : মহিলা	GBC0512384 ফটো উপলব্ধ	722 নাম : হাফিজা খাতুন স্বামীৰ নাম: মকিবুল ইছলাম ঘৰ নং : 186 বয়স : 24 লিঙ্গ : মহিলা	VQZ0224345 ফটো উপলব্ধ	723 নাম : ইক্ৰামুল হক পিতাৰ নাম: অহাব আলী ঘৰ নং : 186 বয়স : 22 লিঙ্গ : পুৰুষ	VQZ0107300 ফটো উপলব্ধ
724 নাম : ফৰমান আলী পিতাৰ নাম: ওহাব আলী ঘৰ নং : 186 বয়স : 19 লিঙ্গ : পুৰুষ	VQZ0244277 ফটো উপলব্ধ	725 নাম : স্বৰমালা স্বামীৰ নাম: নালচান আলী ঘৰ নং : ১৮৭ বয়স : 73 লিঙ্গ : মহিলা	GBC0000594 ফটো উপলব্ধ	726 নাম : তাৰা মিয়া পিতাৰ নাম: নালচান আলী ঘৰ নং : ১৮৭ বয়স : 54 লিঙ্গ : পুৰুষ	GBC0000595 ফটো উপলব্ধ
727 নাম : ছাইফুল পিতাৰ নাম: নালচান আলী ঘৰ নং : ১৮৭ বয়স : 53 লিঙ্গ : পুৰুষ	GBC0000597 ফটো উপলব্ধ	728 নাম : বমজান আলী পিতাৰ নাম: নালচান আলী ঘৰ নং : ১৮৭ বয়স : 49 লিঙ্গ : পুৰুষ	GBC0000598 ফটো উপলব্ধ	729 নাম : গোলাপী স্বামীৰ নাম: ছাইফুল ঘৰ নং : ১৮৭ বয়স : 43 লিঙ্গ : মহিলা	GBC1241334 ফটো উপলব্ধ
730 নাম : বাহিমা খাতুন স্বামীৰ নাম: তাৰা মিয়া ঘৰ নং : ১৮৭ বয়স : 41 লিঙ্গ : মহিলা	GBC0000599 ফটো উপলব্ধ	731 নাম : ছুৰিয়া খাতুন স্বামীৰ নাম: বমজান আলী ঘৰ নং : ১৮৭ বয়স : 34 লিঙ্গ : মহিলা	GBC1241345 ফটো উপলব্ধ	S 732 নাম : তেহেমিনা খাতুন পিতাৰ নাম: তাৰা মিয়া ঘৰ নং : ১৮৭ বয়স : 26 লিঙ্গ : মহিলা	GBC0420497 ফটো উপলব্ধ
733 নাম : বকিবুল ইছলাম পিতাৰ নাম: তাৰা মিয়া ঘৰ নং : ১৮৭ বয়স : 25 লিঙ্গ : পুৰুষ	GBC0420091 ফটো উপলব্ধ	734 নাম : ছালেহা খাতুন পিতাৰ নাম: ছাইফুল আলী ঘৰ নং : 187 বয়স : 22 লিঙ্গ : মহিলা	GBC2479905 ফটো উপলব্ধ	735 নাম : মিনাৰুল হক পিতাৰ নাম: তাৰা মিয়া ঘৰ নং : 187 বয়স : 21 লিঙ্গ : পুৰুষ	GBC2612166 ফটো উপলব্ধ
736 নাম : নুৰুল ইছলাম পিতাৰ নাম: শুকুৰ আলী ঘৰ নং : ১৮৮ বয়স : 57 লিঙ্গ : পুৰুষ	GBC1241356 ফটো উপলব্ধ	737 নাম : জাহানাৰা খাতুন স্বামীৰ নাম: নুৰুল ইছলাম ঘৰ নং : ১৮৮ বয়স : 39 লিঙ্গ : মহিলা	GBC1241367 ফটো উপলব্ধ	738 নাম : ইলমিনা পাৰবিন পিতাৰ নাম: নুৰুল ইছলাম ঘৰ নং : 188 বয়স : 19 লিঙ্গ : মহিলা	VQZ0244319 ফটো উপলব্ধ
739 নাম : আঃ মোতালেব পিতাৰ নাম: শুকুৰ ঘৰ নং : ১৮৯ বয়স : 66 লিঙ্গ : পুৰুষ	GBC1241378 ফটো উপলব্ধ	740 নাম : ছকিনা খাতুন স্বামীৰ নাম: আঃ মোতালেব ঘৰ নং : ১৮৯ বয়স : 56 লিঙ্গ : মহিলা	GBC1241389 ফটো উপলব্ধ	741 নাম : ইঞ্জামামুল হক পিতাৰ নাম: মোতালেব আলী ঘৰ নং : ১৮৯ বয়স : 31 লিঙ্গ : পুৰুষ	GBC2070544 ফটো উপলব্ধ
742 নাম : বাবু শাহিল পিতাৰ নাম: আব্দুল মোতালেব ঘৰ নং : ১৮৯ বয়স : 27 লিঙ্গ : পুৰুষ	GBC0167650 ফটো উপলব্ধ	743 নাম : আক্কেল আলী পিতাৰ নাম: শুকুৰ আলী ঘৰ নং : ১৯০ বয়স : 67 লিঙ্গ : পুৰুষ	GBC1241390 ফটো উপলব্ধ	744 নাম : মনোৱাৰা খাতুন স্বামীৰ নাম: আক্কেল আলী ঘৰ নং : ১৯০ বয়স : 53 লিঙ্গ : মহিলা	GBC1241403 ফটো উপলব্ধ
745 নাম : মনিৰ উদ্দিন আহম্মেদ পিতাৰ নাম: আক্কেল আলী ঘৰ নং : ১৯০ বয়স : 30 লিঙ্গ : পুৰুষ	GBC1243716 ফটো উপলব্ধ	746 নাম : মোন্নাফ আলী পিতাৰ নাম: আক্কেল আলী ঘৰ নং : ১৯০ বয়স : 29 লিঙ্গ : পুৰুষ	GBC0053876 ফটো উপলব্ধ	747 নাম : ছুইটিআৰা খাতুন পিতাৰ নাম: আক্কেল আলী ঘৰ নং : ১৯০ বয়স : 28 লিঙ্গ : মহিলা	GBC0342352 ফটো উপলব্ধ
# 748 নাম : বমিছা খাতুন স্বামীৰ নাম: মোন্নাফ আলী ঘৰ নং : 190 বয়স : 20 লিঙ্গ : মহিলা	VQZ0008888 ফটো উপলব্ধ	749 নাম : মহিবুল আলী পিতাৰ নাম: আক্কেল আলী ঘৰ নং : 190 বয়স : 20 লিঙ্গ : পুৰুষ	VQZ0092452 ফটো উপলব্ধ	750 নাম : নুৰদিন পিতাৰ নাম: বহুলসেখ ঘৰ নং : ১৯১ বয়স : 108 লিঙ্গ : পুৰুষ	GBC1241425 ফটো উপলব্ধ



751 নাম : নৰজাহান স্বামীৰ নাম: নুৰুদ্দিন ঘৰ নং : ১৯১ বয়স : 101 লিঙ্গ : মহিলা	GBC1241436 ফটো উপলব্ধ	752 নাম : আলী আকবৰ পিতাৰ নাম: নুৰুদ্দিন ঘৰ নং : ১৯১ বয়স : 70 লিঙ্গ : পুৰুষ	GBC1241447 ফটো উপলব্ধ	753 নাম : আব্দুল বাৰেক পিতাৰ নাম: নুৰুদ্দিন ঘৰ নং : ১৯১ বয়স : 66 লিঙ্গ : পুৰুষ	GBC1241458 ফটো উপলব্ধ
754 নাম : জৰিনা খাতুন স্বামীৰ নাম: আলী আকবৰ ঘৰ নং : ১৯১ বয়স : 61 লিঙ্গ : মহিলা	GBC1241481 ফটো উপলব্ধ	755 নাম : আব্দুল বাদশা পিতাৰ নাম: নুৰুদ্দিন ঘৰ নং : ১৯১ বয়স : 54 লিঙ্গ : পুৰুষ	GBC1241470 ফটো উপলব্ধ	756 নাম : শৌকত আলী পিতাৰ নাম: নুৰুদ্দিন ঘৰ নং : ১৯১ বয়স : 54 লিঙ্গ : পুৰুষ	GBC1241469 ফটো উপলব্ধ
757 নাম : শুকমন নেহাৰ স্বামীৰ নাম: আঃ বাৰেক ঘৰ নং : ১৯১ বয়স : 53 লিঙ্গ : মহিলা	GBC1241492 ফটো উপলব্ধ	758 নাম : মমতাজ আহমেদ স্বামীৰ নাম: শৌকত আলী ঘৰ নং : ১৯১ বয়স : 48 লিঙ্গ : মহিলা	GBC1241505 ফটো উপলব্ধ	759 নাম : ফজিলা আহমেদ স্বামীৰ নাম: আব্দুল বাদশা ঘৰ নং : ১৯১ বয়স : 48 লিঙ্গ : মহিলা	GBC1241516 ফটো উপলব্ধ
760 নাম : আলী উদ্দিন পিতাৰ নাম: আলী আকবৰ ঘৰ নং : ১৯১ বয়স : 42 লিঙ্গ : পুৰুষ	GBC1241527 ফটো উপলব্ধ	761 নাম : বহিমা খাতুন স্বামীৰ নাম: আলী উদ্দিন ঘৰ নং : ১৯১ বয়স : 38 লিঙ্গ : মহিলা	GBC2070555 ফটো উপলব্ধ	762 নাম : জিয়াবুল ইছলাম পিতাৰ নাম: আব্দুল বাৰেক ঘৰ নং : ১৯১ বয়স : 30 লিঙ্গ : পুৰুষ	GBC1242202 ফটো উপলব্ধ
763 নাম : আব্দুল কাদের পিতাৰ নাম: আলী আকবৰ ঘৰ নং : ১৯১ বয়স : 30 লিঙ্গ : পুৰুষ	GBC2070566 ফটো উপলব্ধ	764 নাম : জেছমিনা আকতাৰা পিতাৰ নাম: আব্দুল বাৰেক ঘৰ নং : ১৯১ বয়স : 30 লিঙ্গ : মহিলা	GBC1242520 ফটো উপলব্ধ	765 নাম : ফাৰুক আব্দুল্লাহ পিতাৰ নাম: আব্দুল বাদশা ঘৰ নং : ১৯১ বয়স : 28 লিঙ্গ : পুৰুষ	GBC0420406 ফটো উপলব্ধ
766 নাম : মফছিনা খাতুন স্বামীৰ নাম: আব্দুল কাদের ঘৰ নং : ১৯১ বয়স : 26 লিঙ্গ : মহিলা	GBC0431015 ফটো উপলব্ধ	767 নাম : আজমিনা পাৰবিন পিতাৰ নাম: আব্দুল বাদশা ঘৰ নং : ১৯১ বয়স : 26 লিঙ্গ : মহিলা	GBC0420398 ফটো উপলব্ধ	768 নাম : মুস্তাফিজৰ হান্নান পিতাৰ নাম: শৌকত আলী ঘৰ নং : ১৯১ বয়স : 25 লিঙ্গ : পুৰুষ	GBC2543585 ফটো উপলব্ধ
769 নাম : কহিনুৰ খাতুন স্বামীৰ নাম: শাহনুৰ ইছলাম ঘৰ নং : ১৯১ বয়স : 24 লিঙ্গ : মহিলা	GBC0567610 ফটো উপলব্ধ	#2 770 নাম : আনিছা খাতুন স্বামীৰ নাম: জিয়াবুল ইছলাম ঘৰ নং : 191 বয়স : 19 লিঙ্গ : মহিলা	VQZ0193706 ফটো উপলব্ধ	771 নাম : লাল মিয়া পিতাৰ নাম: জয়নাল আলী ঘৰ নং : ১৯২ বয়স : 37 লিঙ্গ : পুৰুষ	GBC1241550 ফটো উপলব্ধ
772 নাম : নাজমা খাতুন স্বামীৰ নাম: লাল মিয়া ঘৰ নং : ১৯২ বয়স : 29 লিঙ্গ : মহিলা	GBC0239525 ফটো উপলব্ধ	773 নাম : জয়নাল পিতাৰ নাম: হোচেন আলী ঘৰ নং : ১৯৩ বয়স : 63 লিঙ্গ : পুৰুষ	GBC1241561 ফটো উপলব্ধ	774 নাম : বৌশনাৰা বেগম স্বামীৰ নাম: জয়নাল ঘৰ নং : ১৯৩ বয়স : 54 লিঙ্গ : মহিলা	GBC1241572 ফটো উপলব্ধ
775 নাম : নজৰুল ইছলাম পিতাৰ নাম: জয়নাল ঘৰ নং : ১৯৩ বয়স : 32 লিঙ্গ : পুৰুষ	GBC2070577 ফটো উপলব্ধ	776 নাম : জেছমিনা খাতুন পিতাৰ নাম: জয়নাল আবেদিন ঘৰ নং : ১৯৩ বয়স : 28 লিঙ্গ : মহিলা	GBC0419861 ফটো উপলব্ধ	777 নাম : বহিমা খাতুন স্বামীৰ নাম: আফাজ উদ্দিন ঘৰ নং : 193 বয়স : 27 লিঙ্গ : মহিলা	GML0437129 ফটো উপলব্ধ
778 নাম : তাৰা ভান পিতাৰ নাম: মহম্মদ আলী ঘৰ নং : ১৯৪ বয়স : 58 লিঙ্গ : মহিলা	GBC1241607 ফটো উপলব্ধ	779 নাম : আব্দুল মজিদ পিতাৰ নাম: মহম্মদ আলী ঘৰ নং : ১৯৪ বয়স : 46 লিঙ্গ : পুৰুষ	GBC1241618 ফটো উপলব্ধ	780 নাম : বাছাতন নেছা স্বামীৰ নাম: মছবউদ্দিন ঘৰ নং : ১৯৪ বয়স : 42 লিঙ্গ : মহিলা	GBC1241583 ফটো উপলব্ধ



781 নাম : জাহানাবা খাতুন স্বামীৰ নাম : আব্দুল মজিদ ঘৰ নং : 198 বয়স : 39 লিঙ্গ : মহিলা	GBC1241629 ফটো উপলব্ধ	782 নাম : বহিম বাদশা পিতাৰ নাম : আব্দুল মজিদ ঘৰ নং : 194 বয়স : 19 লিঙ্গ : পুৰুষ	VQZ0228148 ফটো উপলব্ধ	783 নাম : বুলুল আমিন পিতাৰ নাম : মোস্তাজ ঘৰ নং : 195 বয়স : 70 লিঙ্গ : পুৰুষ	GBC1241630 ফটো উপলব্ধ
784 নাম : হাওবাতান স্বামীৰ নাম : বুলুল আমিন ঘৰ নং : 195 বয়স : 67 লিঙ্গ : মহিলা	GBC1241641 ফটো উপলব্ধ	785 নাম : বহিমা খাতুন স্বামীৰ নাম : বুলুল আমিন ঘৰ নং : 195 বয়স : 59 লিঙ্গ : মহিলা	GBC1241652 ফটো উপলব্ধ	786 নাম : খাদিজা খাতুন স্বামীৰ নাম : আঃহাই ঘৰ নং : 195 বয়স : 47 লিঙ্গ : মহিলা	GBC1241674 ফটো উপলব্ধ
787 নাম : জাকিৰ হুছেন পিতাৰ নাম : বুলুল আমিন ঘৰ নং : 195 বয়স : 42 লিঙ্গ : পুৰুষ	GBC1241685 ফটো উপলব্ধ	#2 788 নাম : স্বৰিফা বেগম স্বামীৰ নাম : ফকৰ উদ্দিন ঘৰ নং : 195 বয়স : 43 লিঙ্গ : মহিলা	GBC1243727 ফটো উপলব্ধ	789 নাম : মমিৰন নেছা স্বামীৰ নাম : জাকিৰ হুছেন ঘৰ নং : 195 বয়স : 38 লিঙ্গ : মহিলা	GBC1241696 ফটো উপলব্ধ
790 নাম : আব্দুল হালিম পিতাৰ নাম : বুলুল আমিন ঘৰ নং : 195 বয়স : 36 লিঙ্গ : পুৰুষ	GBC1241709 ফটো উপলব্ধ	791 নাম : ফকৰ উদ্দিন পিতাৰ নাম : বুলুল আমিন ঘৰ নং : 195 বয়স : 35 লিঙ্গ : পুৰুষ	GBC1242348 ফটো উপলব্ধ	792 নাম : মহিদুল ইছলাম পিতাৰ নাম : বুলুল আমিন ঘৰ নং : 195 বয়স : 30 লিঙ্গ : পুৰুষ	GBC1243738 ফটো উপলব্ধ
793 নাম : মফিদা বেগম স্বামীৰ নাম : আব্দুল হালিম ঘৰ নং : 195 বয়স : 28 লিঙ্গ : মহিলা	GBC1243750 ফটো উপলব্ধ	794 নাম : বেহেনা খাতুন পিতাৰ নাম : বুলুল আমিন ঘৰ নং : 195 বয়স : 26 লিঙ্গ : মহিলা	GBC0240739 ফটো উপলব্ধ	795 নাম : আন্বা খাতুন স্বামীৰ নাম : মহিদুল ইছলাম ঘৰ নং : 195 বয়স : 26 লিঙ্গ : মহিলা	GBC0575621 ফটো উপলব্ধ
796 নাম : খাইৰুল ইছলাম মাতৃৰ নাম : খাদিজা খাতুন ঘৰ নং : 195 বয়স : 25 লিঙ্গ : পুৰুষ	GBC0431072 ফটো উপলব্ধ	797 নাম : পিয়াৰুল ইছলাম পিতাৰ নাম : আব্দুল হাই ঘৰ নং : 195 বয়স : 22 লিঙ্গ : পুৰুষ	VQZ0007450 ফটো উপলব্ধ	798 নাম : আছমা খাতুন স্বামীৰ নাম : খাইৰুল ইছলাম ঘৰ নং : 195 বয়স : 22 লিঙ্গ : মহিলা	VQZ0224592 ফটো উপলব্ধ
799 নাম : চানমিয়া পিতাৰ নাম : আজগৰ আলী ঘৰ নং : 196 বয়স : 70 লিঙ্গ : পুৰুষ	GBC1241721 ফটো উপলব্ধ	800 নাম : মাজেদা খাতুন স্বামীৰ নাম : চানমিয়া ঘৰ নং : 196 বয়স : 61 লিঙ্গ : মহিলা	GBC1241732 ফটো উপলব্ধ	801 নাম : জয়নাল আবদিন পিতাৰ নাম : চানমিয়া ঘৰ নং : 196 বয়স : 38 লিঙ্গ : পুৰুষ	GBC1241743 ফটো উপলব্ধ
802 নাম : আমিনা খাতুন স্বামীৰ নাম : জয়নাল আবদিন ঘৰ নং : 196 বয়স : 36 লিঙ্গ : মহিলা	GBC1242713 ফটো উপলব্ধ	803 নাম : শাজাহান আলী পিতাৰ নাম : চানমিয়া ঘৰ নং : 196 বয়স : 33 লিঙ্গ : পুৰুষ	GBC1242224 ফটো উপলব্ধ	804 নাম : বাশিদা খাতুন স্বামীৰ নাম : শাজাহান আলী ঘৰ নং : 196 বয়স : 29 লিঙ্গ : মহিলা	GBC2543072 ফটো উপলব্ধ
805 নাম : আজাহাৰ আলী পিতাৰ নাম : চান মিয়া ঘৰ নং : 196 বয়স : 25 লিঙ্গ : পুৰুষ	GBC0421297 ফটো উপলব্ধ	806 নাম : মামণি খাতুন স্বামীৰ নাম : আজাহাৰ আলী ঘৰ নং : 196 বয়স : 24 লিঙ্গ : মহিলা	GBC0462523 ফটো উপলব্ধ	807 নাম : আজিবৰ আলী পিতাৰ নাম : চান্দ মিয়া ঘৰ নং : 196 বয়স : 22 লিঙ্গ : পুৰুষ	GBC2484756 ফটো উপলব্ধ
#2 808 নাম : আলামিন পিতাৰ নাম : জয়নাল আবদিন ঘৰ নং : 196 বয়স : 19 লিঙ্গ : মহিলা	VQZ0236414 ফটো উপলব্ধ	809 নাম : মোস্তাজ আলী পিতাৰ নাম : ইদ্রিছ আলী ঘৰ নং : 199 বয়স : 56 লিঙ্গ : পুৰুষ	GBC1241776 ফটো উপলব্ধ	810 নাম : শুকুৰ জান স্বামীৰ নাম : মোস্তাজ আলী ঘৰ নং : 199 বয়স : 47 লিঙ্গ : মহিলা	GBC1241787 ফটো উপলব্ধ



811 নাম : মফিজ উদ্দিন পিতাৰ নাম: ইদ্রীচ আলী ঘৰ নং : ১৯৭ বয়স : 46 লিঙ্গ : পুৰুষ	GBC1241798 ফটো উপলব্ধ	812 নাম : মহৰ আলী পিতাৰ নাম: ইদ্রিছ আলী ঘৰ নং : ১৯৭ বয়স : 39 লিঙ্গ : পুৰুষ	GBC1241801 ফটো উপলব্ধ	813 নাম : ফুল খাতুন স্বামীৰ নাম: মফিজ উদ্দিন ঘৰ নং : ১৯৭ বয়স : 39 লিঙ্গ : মহিলা	GBC1242984 ফটো উপলব্ধ
814 নাম : মফিদা খাতুন স্বামীৰ নাম: জহৰ আলী ঘৰ নং : ১৯৭ বয়স : 33 লিঙ্গ : মহিলা	GBC0420018 ফটো উপলব্ধ	815 নাম : ছানিয়াৰা বেগম স্বামীৰ নাম: মহৰ আলী ঘৰ নং : ১৯৭ বয়স : 33 লিঙ্গ : মহিলা	GBC0057349 ফটো উপলব্ধ	816 নাম : জহৰ আলী পিতাৰ নাম: ইদ্রিছ আলী ঘৰ নং : ১৯৭ বয়স : 32 লিঙ্গ : পুৰুষ	GBC0241497 ফটো উপলব্ধ
817 নাম : ছাইফুল ইছলাম পিতাৰ নাম: মোস্তাজ আলী ঘৰ নং : 197 বয়স : 22 লিঙ্গ : পুৰুষ	VQZ0096180 ফটো উপলব্ধ	818 নাম : আৰিফুল ইছলাম পিতাৰ নাম: মোস্তাজ আলী ঘৰ নং : 197 বয়স : 20 লিঙ্গ : পুৰুষ	VQZ0236364 ফটো উপলব্ধ	819 নাম : জামিৰন নেছা স্বামীৰ নাম: ছাইফুল ইছলাম ঘৰ নং : 197 বয়স : 19 লিঙ্গ : মহিলা	VQZ0244244 ফটো উপলব্ধ
820 নাম : ফুলচান আলী পিতাৰ নাম: মফিজ উদ্দিন ঘৰ নং : 197 বয়স : 19 লিঙ্গ : পুৰুষ	VQZ0244251 ফটো উপলব্ধ	821 নাম : নবিৰন নেছা স্বামীৰ নাম: আনোৱাৰ হুছেইন ঘৰ নং : ১৯৮ বয়স : 68 লিঙ্গ : মহিলা	GBC1241812 ফটো উপলব্ধ	822 নাম : সোমেজ আলী পিতাৰ নাম: আনোৱাৰ হুছেইন ঘৰ নং : ১৯৮ বয়স : 49 লিঙ্গ : পুৰুষ	GBC1241823 ফটো উপলব্ধ
823 নাম : ছমেদ আলী পিতাৰ নাম: আনোৱাৰ হুছেইন ঘৰ নং : ১৯৮ বয়স : 43 লিঙ্গ : পুৰুষ	GBC1241834 ফটো উপলব্ধ	824 নাম : সাজিদা খাতুন স্বামীৰ নাম: ছমেদ আলী ঘৰ নং : ১৯৮ বয়স : 37 লিঙ্গ : মহিলা	GBC1242951 ফটো উপলব্ধ	825 নাম : সমেলা খাতুন পিতাৰ নাম: সোমেজ আলী ঘৰ নং : ১৯৮ বয়স : 26 লিঙ্গ : মহিলা	GBC0432278 ফটো উপলব্ধ
S 826 নাম : ছাবিনা খাতুন পিতাৰ নাম: সোমেজ আলী ঘৰ নং : ১৯৮ বয়স : 23 লিঙ্গ : মহিলা	GBC0464263 ফটো উপলব্ধ	827 নাম : শুকুৰ আলী পিতাৰ নাম: আনহেৰ আলি ঘৰ নং : ১৯৯ বয়স : 44 লিঙ্গ : পুৰুষ	GBC1241878 ফটো উপলব্ধ	828 নাম : শ্বহীদুল পিতাৰ নাম: আনহেৰ ঘৰ নং : ১৯৯ বয়স : 39 লিঙ্গ : পুৰুষ	GBC1241889 ফটো উপলব্ধ
829 নাম : জবেদা খাতুন স্বামীৰ নাম: সহিদুল ইছলাম ঘৰ নং : ১৯৯ বয়স : 37 লিঙ্গ : মহিলা	GBC1241890 ফটো উপলব্ধ	830 নাম : আন্না খাতুন স্বামীৰ নাম: শুকুৰ আলী ঘৰ নং : ১৯৯ বয়স : 27 লিঙ্গ : মহিলা	GBC2543239 ফটো উপলব্ধ	831 নাম : ৰহিতন নেছা স্বামীৰ নাম: সোমসেৰ আলী ঘৰ নং : ২০০ বয়স : 93 লিঙ্গ : মহিলা	GBC1241914 ফটো উপলব্ধ
832 নাম : ৰহিম পিতাৰ নাম: সোমসেৰ আলী ঘৰ নং : ২০০ বয়স : 56 লিঙ্গ : পুৰুষ	GBC1241936 ফটো উপলব্ধ	833 নাম : আলতাৰ হুছেইন পিতাৰ নাম: সোমসেৰ আলী ঘৰ নং : ২০০ বয়স : 53 লিঙ্গ : পুৰুষ	GBC1241958 ফটো উপলব্ধ	834 নাম : জামিৰন খাতুন স্বামীৰ নাম: ৰহিম ঘৰ নং : ২০০ বয়স : 38 লিঙ্গ : মহিলা	GBC1243794 ফটো উপলব্ধ
835 নাম : মমতাজ বেগম স্বামীৰ নাম: আলতাৰ হুছেইন ঘৰ নং : ২০০ বয়স : 37 লিঙ্গ : মহিলা	GBC1241903 ফটো উপলব্ধ	836 নাম : আছৰউদ্দিন পিতাৰ নাম: জয়নাল ঘৰ নং : ২০০ বয়স : 35 লিঙ্গ : পুৰুষ	GBC1241969 ফটো উপলব্ধ	837 নাম : ছমিৰণ নেছা স্বামীৰ নাম: আছৰ উদ্দিন ঘৰ নং : ২০০ বয়স : 29 লিঙ্গ : মহিলা	GBC0168054 ফটো উপলব্ধ
838 নাম : ছাদ্দাম হুছেইন পিতাৰ নাম: জয়নাল ঘৰ নং : ২০০ বয়স : 29 লিঙ্গ : পুৰুষ	GBC0167312 ফটো উপলব্ধ	839 নাম : ছাইফ আকতাৰ পিতাৰ নাম: ৰহিম ঘৰ নং : 200 বয়স : 21 লিঙ্গ : পুৰুষ	VQZ0108266 ফটো উপলব্ধ	840 নাম : জাহাঙ্গীৰ আলম পিতাৰ নাম: ৰহিম ঘৰ নং : 200 বয়স : 20 লিঙ্গ : পুৰুষ	VQZ0236372 ফটো উপলব্ধ



841 নাম : জৰু মিয়া পিতাৰ নাম: আজিম উদ্দিন ঘৰ নং : ২০১ বয়স : 69 লিঙ্গ : পুৰুষ	GBC1241981 ফটো উপলব্ধ	842 নাম : মহিৰন নেছা স্বামীৰ নাম: আজিমুদ্দিন ঘৰ নং : ২০১ বয়স : 58 লিঙ্গ : মহিলা	GBC1241992 ফটো উপলব্ধ	843 নাম : মহিৰন নেছা স্বামীৰ নাম: জৰু মিয়া ঘৰ নং : ২০১ বয়স : 53 লিঙ্গ : মহিলা	GBC1243023 ফটো উপলব্ধ
844 নাম : মহিদুল ইছলাম পিতাৰ নাম: জৰু মিয়া ঘৰ নং : ২০১ বয়স : 32 লিঙ্গ : পুৰুষ	GBC1243818 ফটো উপলব্ধ	845 নাম : বকিবুল ইছলাম পিতাৰ নাম: জৰু মিয়া ঘৰ নং : ২০১ বয়স : 30 লিঙ্গ : পুৰুষ	GBC0243907 ফটো উপলব্ধ	846 নাম : জয়নফ খাতুন স্বামীৰ নাম: মহিদুল ইছলাম ঘৰ নং : ২০১ বয়স : 25 লিঙ্গ : মহিলা	GBC0569327 ফটো উপলব্ধ
847 নাম : গুল বাহাৰি স্বামীৰ নাম: জয়ান উদ্দিন ঘৰ নং : ২০২ বয়স : 75 লিঙ্গ : মহিলা	GBC1242019 ফটো উপলব্ধ	848 নাম : আলী হুছেইন পিতাৰ নাম: জয়ান উদ্দিন ঘৰ নং : ২০২ বয়স : 44 লিঙ্গ : পুৰুষ	GBC1242020 ফটো উপলব্ধ	849 নাম : কহিনৰ খাতুন স্বামীৰ নাম: আলী হুছেইন ঘৰ নং : ২০২ বয়স : 40 লিঙ্গ : মহিলা	GBC1242804 ফটো উপলব্ধ
850 নাম : আজাহাৰ আলী পিতাৰ নাম: জয়ান উদ্দিন ঘৰ নং : ২০২ বয়স : 35 লিঙ্গ : পুৰুষ	GBC0244186 ফটো উপলব্ধ	851 নাম : গোলাপ হুছেইন পিতাৰ নাম: গুল বাহাৰি ঘৰ নং : ২০২ বয়স : 30 লিঙ্গ : পুৰুষ	GBC0060558 ফটো উপলব্ধ	852 নাম : ৰূপ ভানু স্বামীৰ নাম: আজাহাৰ আলী ঘৰ নং : ২০২ বয়স : 29 লিঙ্গ : মহিলা	GBC0431718 ফটো উপলব্ধ
853 নাম : আব্দুল কব্ৰিম পিতাৰ নাম: আলী হুছেইন ঘৰ নং : 202 বয়স : 22 লিঙ্গ : পুৰুষ	GBC2612018 ফটো উপলব্ধ	854 নাম : জামাল উদ্দিন পিতাৰ নাম: জয়ান উদ্দিন ঘৰ নং : ২০৩ বয়স : 59 লিঙ্গ : পুৰুষ	GBC1242031 ফটো উপলব্ধ	855 নাম : লাইলা খাতুন স্বামীৰ নাম: জামাল উদ্দিন ঘৰ নং : ২০৩ বয়স : 46 লিঙ্গ : মহিলা	GBC1242042 ফটো উপলব্ধ
856 নাম : ৰূপচান্দ আলী পিতাৰ নাম: জামাল উদ্দিন ঘৰ নং : ২০৩ বয়স : 34 লিঙ্গ : পুৰুষ	GBC1242337 ফটো উপলব্ধ	857 নাম : লালচান আলী পিতাৰ নাম: জামাল উদ্দিন ঘৰ নং : ২০৩ বয়স : 27 লিঙ্গ : পুৰুষ	GBC0244665 ফটো উপলব্ধ	858 নাম : আছমিনা খাতুন স্বামীৰ নাম: ৰূপচান্দ আলী ঘৰ নং : ২০৩ বয়স : 24 লিঙ্গ : মহিলা	GBC0462929 ফটো উপলব্ধ
859 নাম : কহিনৰ খাতুন স্বামীৰ নাম: লালচান আলী ঘৰ নং : 203 বয়স : 22 লিঙ্গ : মহিলা	VQZ0006775 ফটো উপলব্ধ	860 নাম : আব্দুল লতিফ পিতাৰ নাম: ইমান আলী ঘৰ নং : ২০৫ বয়স : 70 লিঙ্গ : পুৰুষ	GBC1242097 ফটো উপলব্ধ	861 নাম : খাতেমন নেছা স্বামীৰ নাম: আব্দুল লতিফ ঘৰ নং : ২০৫ বয়স : 65 লিঙ্গ : মহিলা	GBC1242100 ফটো উপলব্ধ
862 নাম : ফটিক সেখ পিতাৰ নাম: ক্যাৰ উদ্দিন ঘৰ নং : 205 বয়স : 40 লিঙ্গ : পুৰুষ	VQZ0005264 ফটো উপলব্ধ	863 নাম : নবিৰন নেছা পিতাৰ নাম: আব্দুল লতিফ ঘৰ নং : ২০৫ বয়স : 32 লিঙ্গ : মহিলা	GBC1242553 ফটো উপলব্ধ	864 নাম : জেচমিনা খাতুন পিতাৰ নাম: আব্দুল লতিফ ঘৰ নং : ২০৫ বয়স : 30 লিঙ্গ : মহিলা	GBC1242462 ফটো উপলব্ধ
865 নাম : অবজালৰ ৰহমান পিতাৰ নাম: আব্দুল লতিফ ঘৰ নং : ২০৫ বয়স : 27 লিঙ্গ : পুৰুষ	GBC0346692 ফটো উপলব্ধ	S2 866 নাম : নবিৰন বেগম স্বামীৰ নাম: মুগৰৰ ঘৰ নং : 478 বয়স : 31 লিঙ্গ : মহিলা	GBC0563379 ফটো উপলব্ধ	867 নাম : ছালমা পাৰবিন স্বামীৰ নাম: নজৰুল ইছলাম ঘৰ নং : ৬০০ বয়স : 25 লিঙ্গ : মহিলা	GBC0530162 ফটো উপলব্ধ



868	1	HNT0521609	ফটো উপলব্ধ	নাম : আফৰুজা পাৰবিন পিতাৰ নাম : আশ্ৰফ আলী ঘৰ নং : 334 বয়স : 24 লিঙ্গ : মহিলা	869	1	DZN3840527	ফটো উপলব্ধ	নাম : ইছলাম আলী পিতাৰ নাম : আনচৰ আলী ঘৰ নং : 199 বয়স : 28 লিঙ্গ : পুৰুষ	870	1	MSR0433029	ফটো উপলব্ধ	নাম : চুলতানা খাতুন পিতাৰ নাম : হাছেন আলী ঘৰ নং : 199 বয়স : 27 লিঙ্গ : মহিলা
871	1	CFT0093229	ফটো উপলব্ধ	নাম : হালিমা খাতুন মাতৃৰ নাম : মমেলী নেছা ঘৰ নং : 27 বয়স : 33 লিঙ্গ : মহিলা	872	1	VQZ0336933	ফটো উপলব্ধ	নাম : বমেনা সিকদাৰ স্বামীৰ নাম : শুকুৰ আলী ঘৰ নং : 358 বয়স : 21 লিঙ্গ : মহিলা	873	1	VQZ0337022	ফটো উপলব্ধ	নাম : বুপজল উদ্দিন পিতাৰ নাম : গিয়াছ উদ্দিন ঘৰ নং : 173 বয়স : 18 লিঙ্গ : পুৰুষ
874	1	VQZ0338848	ফটো উপলব্ধ	নাম : ফুলচান আলী পিতাৰ নাম : আলী হুছেইন ঘৰ নং : 202 বয়স : 19 লিঙ্গ : পুৰুষ	875	1	VQZ0339127	ফটো উপলব্ধ	নাম : সাহিদা খাতুন পিতাৰ নাম : ছাহজাহান আলী ঘৰ নং : 333 বয়স : 19 লিঙ্গ : মহিলা	876	1	VQZ0339556	ফটো উপলব্ধ	নাম : ছহিদুল ইছলাম পিতাৰ নাম : আনাৰ হুছেইন ঘৰ নং : 366 বয়স : 18 লিঙ্গ : পুৰুষ
877	1	VQZ0340794	ফটো উপলব্ধ	নাম : মিনা হামিদ পিতাৰ নাম : মাইনাল হক ঘৰ নং : 334 বয়স : 18 লিঙ্গ : মহিলা	878	1	VQZ0341297	ফটো উপলব্ধ	নাম : বাকিবুল আলী পিতাৰ নাম : বজব আলী ঘৰ নং : 338 বয়স : 20 লিঙ্গ : পুৰুষ	879	1	VQZ0341842	ফটো উপলব্ধ	নাম : জেহৰুল ইছলাম পিতাৰ নাম : বহম আলী ঘৰ নং : 320 বয়স : 18 লিঙ্গ : পুৰুষ
880	1	VQZ0343129	ফটো উপলব্ধ	নাম : কবিৰুল ইছলাম পিতাৰ নাম : টোঙ্গজুদ্দিন ঘৰ নং : 329 বয়স : 19 লিঙ্গ : পুৰুষ	881	1	VQZ0343418	ফটো উপলব্ধ	নাম : আমজাদ আলী পিতাৰ নাম : হাসমত আলী ঘৰ নং : 332 বয়স : 19 লিঙ্গ : পুৰুষ	882	1	VQZ0345090	ফটো উপলব্ধ	নাম : নাজিমুল ইছলাম পিতাৰ নাম : নজবুল ইছলাম ঘৰ নং : 339 বয়স : 18 লিঙ্গ : পুৰুষ
883	1	VQZ0345686	ফটো উপলব্ধ	নাম : মাজিদুল সৰকাৰ পিতাৰ নাম : হাবেজ উদ্দিন ঘৰ নং : 310 বয়স : 19 লিঙ্গ : পুৰুষ	884	1	VQZ0345975	ফটো উপলব্ধ	নাম : নাৰজিমা পাৰবীন পিতাৰ নাম : নৰজামাল ঘৰ নং : 308 বয়স : 19 লিঙ্গ : মহিলা	885	1	VQZ0346098	ফটো উপলব্ধ	নাম : বেশমিনা খাতুন পিতাৰ নাম : বফিক আলী ঘৰ নং : 309 বয়স : 19 লিঙ্গ : মহিলা
886	1	VQZ0346197	ফটো উপলব্ধ	নাম : সোৰিফ ল ইছলাম পিতাৰ নাম : আমিৰ হামজা ঘৰ নং : 403 বয়স : 19 লিঙ্গ : পুৰুষ	887	1	VQZ0349126	ফটো উপলব্ধ	নাম : নাৰজমা জাম্নাত পিতাৰ নাম : ইউছুফ আলী শিকদাৰ ঘৰ নং : 398 বয়স : 18 লিঙ্গ : মহিলা	888	1	VQZ0349167	ফটো উপলব্ধ	নাম : মাজিদুল আলী পিতাৰ নাম : হাফিজুল আলী ঘৰ নং : 317 বয়স : 20 লিঙ্গ : পুৰুষ
889	1	VQZ0349241	ফটো উপলব্ধ	নাম : বফিকুল মোল্লা পিতাৰ নাম : ছামচুল হক ঘৰ নং : 363 বয়স : 18 লিঙ্গ : পুৰুষ	890	1	VQZ0349332	ফটো উপলব্ধ	নাম : সয়ম মোল্লা মাতৃৰ নাম : সাজেদা খাতুন ঘৰ নং : 359 বয়স : 19 লিঙ্গ : পুৰুষ	891	1	VQZ0353367	ফটো উপলব্ধ	নাম : ফাৰুক আলী পিতাৰ নাম : শহিদুল ঘৰ নং : 199 বয়স : 19 লিঙ্গ : পুৰুষ
892	1	VQZ0353458	ফটো উপলব্ধ	নাম : বফিকুল ইছলাম মাতৃৰ নাম : বমেলী খাতুন ঘৰ নং : 379 বয়স : 20 লিঙ্গ : পুৰুষ	893	1	VQZ0353599	ফটো উপলব্ধ	নাম : খলিল উদ্দিন পিতাৰ নাম : আমান আলী ঘৰ নং : 311 বয়স : 19 লিঙ্গ : পুৰুষ	894	1	VQZ0353649	ফটো উপলব্ধ	নাম : ফজিলা খাতুন পিতাৰ নাম : ফজৰ আলী ঘৰ নং : 403 বয়স : 18 লিঙ্গ : মহিলা
895	1	VQZ0353672	ফটো উপলব্ধ	নাম : ফৰিদা খাতুন পিতাৰ নাম : ছবুত মোল্লা ঘৰ নং : 354 বয়স : 18 লিঙ্গ : মহিলা	#2 896	1	VQZ0354381	ফটো উপলব্ধ	নাম : মাফিদুৰ বহমান পিতাৰ নাম : তৈয়ম উদ্দিন আহমেদ ঘৰ নং : 402 বয়স : 18 লিঙ্গ : পুৰুষ	897	1	VQZ0354373	ফটো উপলব্ধ	নাম : সাহালম আলী পিতাৰ নাম : উচুম উদ্দিন ঘৰ নং : 366 বয়স : 18 লিঙ্গ : পুৰুষ



898	1	VQZ0354357
নাম : মহিদুল ইছলাম পিতাৰ নাম : সাকাত আলী ঘৰ নং : 322 বয়স : 18 লিঙ্গ : পুৰুষ		ফটো উপলব্ধ



899	1	VQZ0356261	ফটো উপলব্ধ	নাম : মঃ শুকুৰ আলী পিতাৰ নাম: নুৰুল ইছলাম ঘৰ নং : 342 বয়স : 19 লিঙ্গ : পুৰুষ	900	1	VQZ0356295	ফটো উপলব্ধ	নাম : লাভলী ইয়াছমিন পিতাৰ নাম: তুমছেৰ আলী ঘৰ নং : 186 বয়স : 20 লিঙ্গ : মহিলা	901	1	VQZ0356311	ফটো উপলব্ধ	নাম : লাকী আহমেদ পিতাৰ নাম: বহিম বাদছাহ ঘৰ নং : 174 বয়স : 18 লিঙ্গ : মহিলা
902	1	VQZ0356329	ফটো উপলব্ধ	নাম : তাছলিমা খাতুন পিতাৰ নাম: আয়ুব আলী ঘৰ নং : 393 বয়স : 21 লিঙ্গ : মহিলা	903	1	VQZ0356337	ফটো উপলব্ধ	নাম : ছাবিনুৰ বেগম পিতাৰ নাম: সাহাদত হুছেইন ঘৰ নং : 382 বয়স : 18 লিঙ্গ : মহিলা	904	1	VQZ0359661	ফটো উপলব্ধ	নাম : আকতাৰা বেগম স্বামীৰ নাম: সোমেছ আলী ঘৰ নং : 198 বয়স : 45 লিঙ্গ : মহিলা
905	1	VQZ0368696	ফটো উপলব্ধ	নাম : আজাদ আলী পিতাৰ নাম: সাহাদত আলী ঘৰ নং : 322 বয়স : 19 লিঙ্গ : পুৰুষ	906	1	VQZ0368506	ফটো উপলব্ধ	নাম : আছমিনা খাতুন স্বামীৰ নাম: মাজবৰ আলী ঘৰ নং : 318 বয়স : 19 লিঙ্গ : মহিলা	907	1	VQZ0368514	ফটো উপলব্ধ	নাম : জোসনা খাতুন স্বামীৰ নাম: ছফিকুল ইছলাম ঘৰ নং : 358 বয়স : 20 লিঙ্গ : মহিলা
908	1	VQZ0368522	ফটো উপলব্ধ	নাম : সাহিদা খাতুন স্বামীৰ নাম: তাৰব আলী ঘৰ নং : 371 বয়স : 19 লিঙ্গ : মহিলা	909	1	VQZ0368530	ফটো উপলব্ধ	নাম : বেশমিনা খাতুন স্বামীৰ নাম: লালচান বাদশা ঘৰ নং : 364 বয়স : 19 লিঙ্গ : মহিলা	910	1	VQZ0368548	ফটো উপলব্ধ	নাম : মাজেদুল ইছলাম পিতাৰ নাম: কানছা মোল্লা ঘৰ নং : 348 বয়স : 20 লিঙ্গ : মহিলা
911	1	VQZ0368746	ফটো উপলব্ধ	নাম : ছানিয়াৰা খাতুন স্বামীৰ নাম: মোজাম্মেল হক ঘৰ নং : 172 বয়স : 19 লিঙ্গ : মহিলা	912	1	VQZ0368738	ফটো উপলব্ধ	নাম : আমিনা পাৰবিন স্বামীৰ নাম: ইস্তাবুল হক ঘৰ নং : 182 বয়স : 19 লিঙ্গ : মহিলা	913	1	VQZ0368720	ফটো উপলব্ধ	নাম : নাৰজিনা খাতুন স্বামীৰ নাম: সাহাজীমাল আলী ঘৰ নং : 365 বয়স : 20 লিঙ্গ : মহিলা
914	1	VQZ0368712	ফটো উপলব্ধ	নাম : আৰিফ হুছেইন মাতৃৰ নাম: তাৰা ভানু ঘৰ নং : 406 বয়স : 18 লিঙ্গ : পুৰুষ	915	1	VQZ0368704	ফটো উপলব্ধ	নাম : আমিনা খাতুন স্বামীৰ নাম: জাৰ্বেদ আলী ঘৰ নং : 321 বয়স : 20 লিঙ্গ : মহিলা	916	1	VQZ0368688	ফটো উপলব্ধ	নাম : ছাইদুল ইছলাম পিতাৰ নাম: ছায়েদ আলী ঘৰ নং : 390 বয়স : 19 লিঙ্গ : পুৰুষ
917	1	VQZ0368670	ফটো উপলব্ধ	নাম : বাকিবুল হুছেইন পিতাৰ নাম: জাকিৰ হুছেইন ঘৰ নং : 195 বয়স : 20 লিঙ্গ : পুৰুষ	918	1	VQZ0368662	ফটো উপলব্ধ	নাম : নিজাম আলী পিতাৰ নাম: মাজবৰ বহমান ঘৰ নং : 377 বয়স : 21 লিঙ্গ : পুৰুষ	919	1	VQZ0368555	ফটো উপলব্ধ	নাম : হবিব আলী পিতাৰ নাম: বহিম বাদছাহ ঘৰ নং : 174 বয়স : 20 লিঙ্গ : পুৰুষ
920	1	VQZ0368498	ফটো উপলব্ধ	নাম : বাশিদা খাতুন স্বামীৰ নাম: মিজানুৰ বহমান ঘৰ নং : 396 বয়স : 20 লিঙ্গ : মহিলা	921	1	VQZ0368621	ফটো উপলব্ধ	নাম : জেছমিনা পাৰবিন পিতাৰ নাম: জুল হুছেইন ঘৰ নং : 172 বয়স : 20 লিঙ্গ : মহিলা	922	1	VQZ0368613	ফটো উপলব্ধ	নাম : মামনি খাতুন পিতাৰ নাম: আৰ্জগৰ আলী ঘৰ নং : 175 বয়স : 19 লিঙ্গ : মহিলা
923	1	VQZ0368605	ফটো উপলব্ধ	নাম : মিনোৱাৰা খাতুন স্বামীৰ নাম: জাহিদুল ইছলাম ঘৰ নং : 371 বয়স : 20 লিঙ্গ : মহিলা	924	1	VQZ0368597	ফটো উপলব্ধ	নাম : সাহিদা বেগম স্বামীৰ নাম: ইউছপ আলী ঘৰ নং : 387 বয়স : 19 লিঙ্গ : মহিলা					

ভোটাৰৰ সাৰাংশ

A) ভোটাৰৰ সংখ্যা

	তালিকাৰ প্ৰকাৰ	তালিকাৰ চিনাক্তকৰণ	ভোটাৰৰ সংখ্যা							
			পুৰুষ	মহিলা	৩য় লিঙ্গ	মুঠ				
I	মূল তালিকা	মূল তালিকা	বিশেষ সংশোধন, 2026 চনৰ পূৰ্বৰ 2025 চনৰ মূল তালিকাৰ লগত থকা সংযোজন সমূহ একত্ৰিতকৰন কৰা তালিকা।				452	415	0	867
II	যোগ তালিকা	পৰিপূৰক 1	বিশেষ সংক্ষিপ্ত সংশোধন, 2026				20	11	0	31
		পৰিপূৰক 2	অনবিচ্ছিন্ন সংশোধন 2026				7	19	0	26
			মুঠ				27	30	0	57
III	বিয়োজন তালিকা	পৰিপূৰক 1	বিশেষ সংক্ষিপ্ত সংশোধন, 2026				6	17	0	23
		পৰিপূৰক 2	অনবিচ্ছিন্ন সংশোধন 2026				0	3	0	3
			মুঠ				6	20	0	26
IV	লিংগ ক্ষেত্ৰত পৰিবৰ্তনৰ বাবে পাৰ্থক্য					0	0	0	0	
এই সংশোধনৰ পিছত ভোটাৰ তালিকাত ভোটাৰৰ মুঠ সংখ্যা (I+II-III+IV)						473	425	0	898	

B) শুধৰনীৰ সংখ্যা

তালিকাৰ প্ৰকাৰ	তালিকাৰ চিনাক্তকৰণ	শুধৰনীৰ সংখ্যা
পৰিপূৰক 1	বিশেষ সংক্ষিপ্ত সংশোধন, 2026	20
পৰিপূৰক 2	অনবিচ্ছিন্ন সংশোধন 2026	6
	মুঠ	26

নিৰ্বাচক পঞ্জীয়ন বিষয়াৰ স্বাক্ষৰ

E-মূত, S-স্থানান্তৰিত/ বাসস্থান পৰিবৰ্তন, R-প্ৰতিলিপি, M-নিখোজ, Q-অযোগ্য