



## ভোটাৰ তালিকা 2026 S03 অসম

বিধানসভা সমষ্টিৰ নম্বৰ, নাম আৰু সংৰক্ষণৰ স্থিতি : 27 - ছমৰীয়া (সাধাৰণ)		খণ্ড নং : 109																			
এই বিধানসভা সমষ্টিত কোন সংসদীয় সমষ্টিৰ অন্তৰ্গত তাৰ নম্বৰ, নাম আৰু সংৰক্ষণ স্থিতি : 5 - গুৱাহাটী (সাধাৰণ)																					
1. সংশোধনৰ বিৱৰণ																					
সংশোধনৰ বছৰ	2026	তালিকাৰ চিনাক্তকৰণ																			
ভিত্তি তাৰিখ	01-04-2026	বিশেষ সংশোধন, 2026 চনৰ পূৰ্বৰ 2025 চনৰ মূল তালিকাৰ লগত থকা সংযোজন সমূহ একত্ৰিতকৰণ কৰা তালিকা।																			
সংশোধনৰ প্ৰকাৰ	বিশেষ সংশোধন 2026																				
প্ৰকাশনৰ তাৰিখ	23-03-2026																				
2. খণ্ড আৰু ভোটগ্ৰহন কেন্দ্ৰৰ বিৱৰণ																					
খণ্ডৰ অন্তৰ্গত এলেকা সমূহৰ নম্বৰ আৰু নাম																					
1-ডেকাচাং	<table border="1" style="width: 100%; border-collapse: collapse;"> <tr> <td>মূল চহৰ/গাওঁ</td> <td>: ডেকাচাং</td> </tr> <tr> <td>ৱাৰ্ড নং</td> <td>:</td> </tr> <tr> <td>ডাকঘৰ</td> <td>: ছমৰীয়া</td> </tr> <tr> <td>পুলিচ থানা</td> <td>: বকো</td> </tr> <tr> <td>ব্লক</td> <td>: ছমৰীয়া (অংশ-২)</td> </tr> <tr> <td>ৰাজহ চক্ৰ</td> <td>: ছমৰীয়া</td> </tr> <tr> <td>জিলা</td> <td>: কামৰূপ</td> </tr> <tr> <td>পিনকোড</td> <td>: 781136</td> </tr> </table>					মূল চহৰ/গাওঁ	: ডেকাচাং	ৱাৰ্ড নং	:	ডাকঘৰ	: ছমৰীয়া	পুলিচ থানা	: বকো	ব্লক	: ছমৰীয়া (অংশ-২)	ৰাজহ চক্ৰ	: ছমৰীয়া	জিলা	: কামৰূপ	পিনকোড	: 781136
মূল চহৰ/গাওঁ	: ডেকাচাং																				
ৱাৰ্ড নং	:																				
ডাকঘৰ	: ছমৰীয়া																				
পুলিচ থানা	: বকো																				
ব্লক	: ছমৰীয়া (অংশ-২)																				
ৰাজহ চক্ৰ	: ছমৰীয়া																				
জিলা	: কামৰূপ																				
পিনকোড	: 781136																				
3. ভোটগ্ৰহন কেন্দ্ৰৰ বিৱৰণ																					
ভোটগ্ৰহন কেন্দ্ৰৰ নম্বৰ আৰু নাম :		ভোটগ্ৰহন কেন্দ্ৰৰ প্ৰকাৰ (পুৰুষ/মহিলা/সাধাৰণ)		সাধাৰণ																	
109 - দক্ষিণ দেকাচাং এল পি স্কুল		খণ্ডৰ অন্তৰ্গত সহায়ক ভোটগ্ৰহন কেন্দ্ৰৰ সংখ্যা :		0																	
ভোটগ্ৰহন কেন্দ্ৰৰ ঠিকনা :																					
দক্ষিণ দেকাচাং এল পি স্কুল, কোঠাৰ নম্বৰ- ১, ডেকাচাং																					
4. ভোটাৰৰ সংখ্যা																					
আৰম্ভনি ক্ৰমিক নং	শেষ ক্ৰমিক নং	মুঠ ভোটাৰ																			
		পুৰুষ	মহিলা	৩য় লিঙ্গ	মুঠ																
1	1106	571	516	0	1087																

নিৰ্বাচক পঞ্জীয়ন বিষয়াৰ স্বাক্ষৰ

Nazri Naksha



Google Map View



Polling Station Building Front View



ভোটগ্ৰহন কেন্দ্ৰৰ সন্মুখৰ দৃশ্য



Cad View

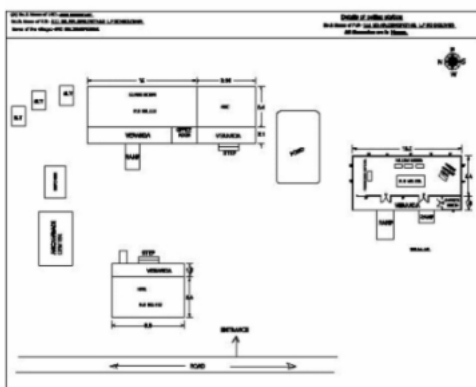

Key MAP View

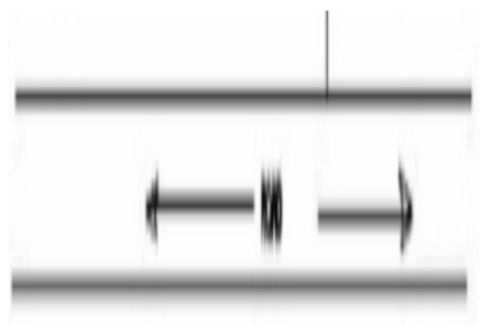



1 নাম : জহিৰন নেছা স্বামীৰ নাম : ছাইফুল ইছলাম ঘৰ নং : 19 বয়স : 36 লিঙ্গ : মহিলা	MRF9840908 ফটো উপলব্ধ	2 নাম : জহিৰুল ইছলাম পিতাৰ নাম : ছাইফুল ইছলাম ঘৰ নং : 17 বয়স : 21 লিঙ্গ : পুৰুষ	QPK0225664 ফটো উপলব্ধ	3 নাম : ইলিয়াস আলী পিতাৰ নাম : মহম্মদ আলী ঘৰ নং : 64 বয়স : 20 লিঙ্গ : পুৰুষ	QPK0024950 ফটো উপলব্ধ
# 4 নাম : ছানিয়াৰা খাতুন স্বামীৰ নাম : জেল হক ঘৰ নং : 269 বয়স : 28 লিঙ্গ : মহিলা	MRF1695006 ফটো উপলব্ধ	5 নাম : আমিনা খাতুন স্বামীৰ নাম : ছলেমান আলী ঘৰ নং : 107 বয়স : 23 লিঙ্গ : মহিলা	QPK0181107 ফটো উপলব্ধ	6 নাম : ইজ্জত আলী পিতাৰ নাম : হাজী সোনাউল্লাহ ঘৰ নং : 220 বয়স : 87 লিঙ্গ : পুৰুষ	MRF9834575 ফটো উপলব্ধ
7 নাম : তাৰাতান নেছা স্বামীৰ নাম : ইজ্জত আলী ঘৰ নং : 220 বয়স : 65 লিঙ্গ : মহিলা	MRF9834586 ফটো উপলব্ধ	8 নাম : মতিউৰ রহমান পিতাৰ নাম : ইজ্জত আলী ঘৰ নং : 220 বয়স : 36 লিঙ্গ : পুৰুষ	MRF9841069 ফটো উপলব্ধ	9 নাম : কমেলো খাতুন স্বামীৰ নাম : মতিউৰ রহমান ঘৰ নং : 220 বয়স : 35 লিঙ্গ : মহিলা	MRF9841058 ফটো উপলব্ধ
10 নাম : মোছলেম উদ্দিন পিতাৰ নাম : ইজ্জত আলী ঘৰ নং : 220 বয়স : 35 লিঙ্গ : পুৰুষ	MRF9841581 ফটো উপলব্ধ	11 নাম : তেজীমালা খাতুন স্বামীৰ নাম : মোছলেম উদ্দিন ঘৰ নং : 220 বয়স : 25 লিঙ্গ : মহিলা	MRF0509885 ফটো উপলব্ধ	12 নাম : আব্দুৰ ৰোফ পিতাৰ নাম : ইজ্জত আলী ঘৰ নং : 220 বয়স : 24 লিঙ্গ : পুৰুষ	MRF1503721 ফটো উপলব্ধ
13 নাম : ওৰাজেদ আলী পিতাৰ নাম : কাসেম আলী ঘৰ নং : 221 বয়স : 58 লিঙ্গ : পুৰুষ	MRF9834597 ফটো উপলব্ধ	14 নাম : ছলেমন নেছা স্বামীৰ নাম : ওৰাজেদ আলী ঘৰ নং : 221 বয়স : 53 লিঙ্গ : মহিলা	MRF9834600 ফটো উপলব্ধ	15 নাম : ছলেমান আলী পিতাৰ নাম : ওৰাজেদ আলী ঘৰ নং : 221 বয়স : 29 লিঙ্গ : পুৰুষ	MRF0589622 ফটো উপলব্ধ
16 নাম : ভুনফা খাতুন স্বামীৰ নাম : ছলেমান আলী ঘৰ নং : 221 বয়স : 26 লিঙ্গ : মহিলা	MRF0510107 ফটো উপলব্ধ	17 নাম : আইজুল হক পিতাৰ নাম : ওৰাজেদ আলী ঘৰ নং : 221 বয়স : 25 লিঙ্গ : পুৰুষ	MRF0589556 ফটো উপলব্ধ	18 নাম : আজিম উদ্দিন পিতাৰ নাম : ওৰাজেদ আলী ঘৰ নং : 221 বয়স : 22 লিঙ্গ : পুৰুষ	QPK0105155 ফটো উপলব্ধ
19 নাম : মফিজ উদ্দিন পিতাৰ নাম : দাৰোগ আলী ঘৰ নং : 222 বয়স : 63 লিঙ্গ : পুৰুষ	MRF9834611 ফটো উপলব্ধ	20 নাম : খতেমন নেছা স্বামীৰ নাম : মফিজ উদ্দিন ঘৰ নং : 222 বয়স : 58 লিঙ্গ : মহিলা	MRF9834622 ফটো উপলব্ধ	21 নাম : ফয়েজ আলী পিতাৰ নাম : মফিজ উদ্দিন ঘৰ নং : 222 বয়স : 44 লিঙ্গ : পুৰুষ	MRF9834633 ফটো উপলব্ধ
22 নাম : ছাইৰণ নেছা স্বামীৰ নাম : ফয়েজ আলী ঘৰ নং : 222 বয়স : 40 লিঙ্গ : মহিলা	MRF9834644 ফটো উপলব্ধ	23 নাম : আইজুল হক পিতাৰ নাম : মফিজ উদ্দিন ঘৰ নং : 222 বয়স : 39 লিঙ্গ : পুৰুষ	MRF9834655 ফটো উপলব্ধ	24 নাম : হালিমা খাতুন স্বামীৰ নাম : আইজুল হক ঘৰ নং : 222 বয়স : 28 লিঙ্গ : মহিলা	MRF0084897 ফটো উপলব্ধ
25 নাম : সহিদা খাতুন স্বামীৰ নাম : শাহিনুৰ রহমান ঘৰ নং : 222 বয়স : 24 লিঙ্গ : মহিলা	QPK0011643 ফটো উপলব্ধ	26 নাম : ছামিনুল হক পিতাৰ নাম : ফয়েজ আলী ঘৰ নং : 222 বয়স : 22 লিঙ্গ : পুৰুষ	QPK0047175 ফটো উপলব্ধ	27 নাম : আবছানা খাতুন পিতাৰ নাম : মফিজ উদ্দিন ঘৰ নং : 222 বয়স : 21 লিঙ্গ : মহিলা	QPK0012815 ফটো উপলব্ধ
28 নাম : শাহিনুৰ রহমান পিতাৰ নাম : ফয়েজ আলী ঘৰ নং : 222 বয়স : 20 লিঙ্গ : পুৰুষ	QPK0093138 ফটো উপলব্ধ	29 নাম : ছাহেদ আলী পিতাৰ নাম : দাৰোগ আলী ঘৰ নং : 223 বয়স : 53 লিঙ্গ : পুৰুষ	MRF9834666 ফটো উপলব্ধ	E 30 নাম : ফিবোজা খাতুন স্বামীৰ নাম : ছাহেদ আলী ঘৰ নং : 223 বয়স : 49 লিঙ্গ : মহিলা	MRF9834677 ফটো উপলব্ধ



31 নাম : ফৰিদ আলী পিতাৰ নাম: ছাহেদ আলী ঘৰ নং : ২২৩ বয়স : 32 লিঙ্গ : পুৰুষ	MRF9841649 ফটো উপলব্ধ	32 নাম : সাহিদা খাতুন স্বামীৰ নাম: ছাহেদ আলী ঘৰ নং : 223 বয়স : 31 লিঙ্গ : মহিলা	MRF1202183 ফটো উপলব্ধ	33 নাম : আজিমা খাতুন স্বামীৰ নাম: ফৰিদ আলী ঘৰ নং : ২২৩ বয়স : 30 লিঙ্গ : মহিলা	MRF9841876 ফটো উপলব্ধ
34 নাম : শহিদুল ইছলাম পিতাৰ নাম: ছাহেদ আলী ঘৰ নং : 223 বয়স : 28 লিঙ্গ : পুৰুষ	MRF0590026 ফটো উপলব্ধ	35 নাম : আনোৱাৰ হুছেইন পিতাৰ নাম: ছাহেদ আলী ঘৰ নং : 223 বয়স : 19 লিঙ্গ : পুৰুষ	QPK0127555 ফটো উপলব্ধ	36 নাম : ৰহিজ উদ্দিন পিতাৰ নাম: দাৰোগ আলী ঘৰ নং : ২২৪ বয়স : 57 লিঙ্গ : পুৰুষ	MRF9834688 ফটো উপলব্ধ
37 নাম : তামছি খাতুন স্বামীৰ নাম: ৰহিজ উদ্দিন ঘৰ নং : ২২৪ বয়স : 53 লিঙ্গ : মহিলা	MRF9834699 ফটো উপলব্ধ	38 নাম : জমিৰন নেছা স্বামীৰ নাম: ৰহিজ উদ্দিন ঘৰ নং : ২২৪ বয়স : 50 লিঙ্গ : মহিলা	MRF9834702 ফটো উপলব্ধ	39 নাম : ৰবিউল হুছেইন পিতাৰ নাম: ৰহিজ উদ্দিন ঘৰ নং : ২২৪ বয়স : 33 লিঙ্গ : পুৰুষ	MRF9834713 ফটো উপলব্ধ
40 নাম : মফিদা খাতুন স্বামীৰ নাম: ৰবিউল হুছেইন ঘৰ নং : ২২৪ বয়স : 32 লিঙ্গ : মহিলা	MRF9841796 ফটো উপলব্ধ	# 41 নাম : জিয়াবুল হক পিতাৰ নাম: ৰহিজুদ্দিন আলী ঘৰ নং : ২২৪ বয়স : 30 লিঙ্গ : পুৰুষ	MRF0298307 ফটো উপলব্ধ	42 নাম : জয়নুদ্দিন পিতাৰ নাম: ৰোহিজ উদ্দিন ঘৰ নং : 224 বয়স : 27 লিঙ্গ : পুৰুষ	MRF1504885 ফটো উপলব্ধ
43 নাম : জাহান্নাৰা বেগম স্বামীৰ নাম: জিয়াবুল হক ঘৰ নং : ২২৪ বয়স : 26 লিঙ্গ : মহিলা	MRF0424119 ফটো উপলব্ধ	# 44 নাম : মনোৱাৰা খাতুন স্বামীৰ নাম: গিয়াছ উদ্দিন ঘৰ নং : 224 বয়স : 26 লিঙ্গ : মহিলা	MRF1148675 ফটো উপলব্ধ	45 নাম : আব্দুল হাই পিতাৰ নাম: ৰহিজ উদ্দিন ঘৰ নং : ২২৪ বয়স : 25 লিঙ্গ : পুৰুষ	MRF1505056 ফটো উপলব্ধ
E 46 নাম : হাজেৰা খাতুন বেওৰা স্বামীৰ নাম: জমিৰ আলী ঘৰ নং : ২২৫ বয়স : 66 লিঙ্গ : মহিলা	MRF9834724 ফটো উপলব্ধ	47 নাম : তমেজ উদ্দিন মাতৃৰ নাম: জমিৰ আলী ঘৰ নং : ২২৫ বয়স : 35 লিঙ্গ : পুৰুষ	MRF9841105 ফটো উপলব্ধ	48 নাম : পিনজিৰা খাতুন স্বামীৰ নাম: তমেজ উদ্দিন ঘৰ নং : ২২৫ বয়স : 30 লিঙ্গ : মহিলা	MRF0227553 ফটো উপলব্ধ
49 নাম : মোনছেৰ আলী পিতাৰ নাম: জমিৰ আলী ঘৰ নং : ২২৫ বয়স : 27 লিঙ্গ : পুৰুষ	MRF0227470 ফটো উপলব্ধ	50 নাম : নাজমা খাতুন স্বামীৰ নাম: মনছেৰ আলী ঘৰ নং : 225 বয়স : 22 লিঙ্গ : মহিলা	QPK0072694 ফটো উপলব্ধ	51 নাম : ৰহিমন বেওৰা স্বামীৰ নাম: ছমেৰ আলী ঘৰ নং : ২২৬ বয়স : 61 লিঙ্গ : মহিলা	MRF9834757 ফটো উপলব্ধ
52 নাম : ছাত্তাৰ আলী পিতাৰ নাম: ছমেৰ আলী ঘৰ নং : ২২৬ বয়স : 56 লিঙ্গ : পুৰুষ	MRF9834735 ফটো উপলব্ধ	53 নাম : শাহাৰ ভান নেছা স্বামীৰ নাম: ছাত্তাৰ আলী ঘৰ নং : ২২৬ বয়স : 47 লিঙ্গ : মহিলা	MRF9834746 ফটো উপলব্ধ	54 নাম : সমেজ উদ্দিন পিতাৰ নাম: ছমেৰ আলী ঘৰ নং : ২২৬ বয়স : 40 লিঙ্গ : পুৰুষ	MRF9834768 ফটো উপলব্ধ
# 55 নাম : ফজিলা পাৰবিন স্বামীৰ নাম: সমেজ উদ্দিন ঘৰ নং : ২২৬ বয়স : 33 লিঙ্গ : মহিলা	MRF9834779 ফটো উপলব্ধ	56 নাম : ছাইফুল ভূঞা মাতৃৰ নাম: ছাত্তাৰ আলী ঘৰ নং : 226 বয়স : 21 লিঙ্গ : পুৰুষ	QPK0060970 ফটো উপলব্ধ	57 নাম : ছবিৰন বেওৰা স্বামীৰ নাম: আব্দুল বাৰেক ঘৰ নং : ২২৭ বয়স : 57 লিঙ্গ : মহিলা	MRF9834780 ফটো উপলব্ধ
58 নাম : মহিৰ উদ্দিন পিতাৰ নাম: আব্দুল বাৰেক ঘৰ নং : ২২৭ বয়স : 54 লিঙ্গ : পুৰুষ	MRF9834791 ফটো উপলব্ধ	59 নাম : ছুবৰ উদ্দিন পিতাৰ নাম: আব্দুল বাৰেক ঘৰ নং : ২২৭ বয়স : 41 লিঙ্গ : পুৰুষ	MRF9834815 ফটো উপলব্ধ	60 নাম : শুকুৰজান নেছা স্বামীৰ নাম: মহিৰ উদ্দিন ঘৰ নং : ২২৭ বয়স : 40 লিঙ্গ : মহিলা	MRF9834804 ফটো উপলব্ধ



61 নাম : সুৰভাণু গেছা স্বামীৰ নাম: ছুবুৰ উদ্দিন ঘৰ নং : ১২৭ বয়স : 35 লিঙ্গ : মহিলা	MRF9840840 ফটো উপলব্ধ	62 নাম : হজৰত আলী পিতাৰ নাম: আব্দুল বাবেক ঘৰ নং : ১২৭ বয়স : 34 লিঙ্গ : পুৰুষ	MRF9840920 ফটো উপলব্ধ	63 নাম : আচমিণা বেগম স্বামীৰ নাম: হজৰত আলী ঘৰ নং : ১২৭ বয়স : 32 লিঙ্গ : মহিলা	MRF9840839 ফটো উপলব্ধ
64 নাম : আমেনা খাতুন স্বামীৰ নাম: ছফিকুল ইছলাম ঘৰ নং : 227 বয়স : 25 লিঙ্গ : মহিলা	MRF2521565 ফটো উপলব্ধ	65 নাম : সফিকুল ইছলাম পিতাৰ নাম: মহিৰ উদ্দিন ঘৰ নং : 227 বয়স : 23 লিঙ্গ : পুৰুষ	MRF1740307 ফটো উপলব্ধ	66 নাম : বেজাক আলী পিতাৰ নাম: ছুবুৰ উদ্দিন ঘৰ নং : 227 বয়স : 19 লিঙ্গ : পুৰুষ	QPK0205054 ফটো উপলব্ধ
67 নাম : জানিফ আলী পিতাৰ নাম: তৈয়ব আলী ঘৰ নং : ২২৮ বয়স : 49 লিঙ্গ : পুৰুষ	MRF9834859 ফটো উপলব্ধ	68 নাম : চন্দ্ৰ ভানু নেছা স্বামীৰ নাম: জানিফ আলী ঘৰ নং : ২২৮ বয়স : 45 লিঙ্গ : মহিলা	MRF9834860 ফটো উপলব্ধ	69 নাম : মঃ হাবিজুল আলী পিতাৰ নাম: জানিফ আলী ঘৰ নং : 228 বয়স : 22 লিঙ্গ : পুৰুষ	QPK0016410 ফটো উপলব্ধ
70 নাম : সোনভানু বেগম স্বামীৰ নাম: হাবিজুল আলী ঘৰ নং : 228 বয়স : 21 লিঙ্গ : মহিলা	QPK0004226 ফটো উপলব্ধ	71 নাম : তাহাদউদ্দিন আলী পিতাৰ নাম: আব্দুল বাৰিক ঘৰ নং : ২২৯ বয়স : 29 লিঙ্গ : পুৰুষ	MRF0087536 ফটো উপলব্ধ	72 নাম : মমতাজ বেগম স্বামীৰ নাম: তাহাজ উদ্দিন আলী ঘৰ নং : ২২৯ বয়স : 27 লিঙ্গ : মহিলা	MRF0087676 ফটো উপলব্ধ
73 নাম : আছিয়া খাতুন স্বামীৰ নাম: মহিদুল ইছলাম ঘৰ নং : 229 বয়স : 23 লিঙ্গ : মহিলা	QPK0001750 ফটো উপলব্ধ	74 নাম : নিলিমা খাতুন স্বামীৰ নাম: জহিৰুল ইছলাম ঘৰ নং : 229 বয়স : 23 লিঙ্গ : মহিলা	QPK0001826 ফটো উপলব্ধ	75 নাম : হামেদ আলী পিতাৰ নাম: তৈয়ব আলী ঘৰ নং : ২৩০ বয়স : 56 লিঙ্গ : পুৰুষ	MRF9834939 ফটো উপলব্ধ
76 নাম : জয়মন খাতুন স্বামীৰ নাম: হামেদ আলী ঘৰ নং : ২৩০ বয়স : 48 লিঙ্গ : মহিলা	MRF9834940 ফটো উপলব্ধ	77 নাম : জয়নদ্দিন পিতাৰ নাম: হামেদ আলী ঘৰ নং : 230 বয়স : 21 লিঙ্গ : পুৰুষ	QPK0185355 ফটো উপলব্ধ	78 নাম : জবেদা খাতুন স্বামীৰ নাম: হাতেম আলী ঘৰ নং : ২৩১ বয়স : 54 লিঙ্গ : মহিলা	MRF9834962 ফটো উপলব্ধ
79 নাম : ফজৰ আলী পিতাৰ নাম: হাতেম আলী ঘৰ নং : ২৩১ বয়স : 36 লিঙ্গ : পুৰুষ	MRF2423349 ফটো উপলব্ধ	80 নাম : আনোৱাৰা খাতুন স্বামীৰ নাম: ফজৰ আলী ঘৰ নং : ২৩১ বয়স : 32 লিঙ্গ : মহিলা	MRF2423338 ফটো উপলব্ধ	81 নাম : নজৰ আলী পিতাৰ নাম: হাতেম আলী ঘৰ নং : ২৩১ বয়স : 32 লিঙ্গ : পুৰুষ	MRF0227702 ফটো উপলব্ধ
82 নাম : বমজান আলী পিতাৰ নাম: হাতেম আলী ঘৰ নং : 231 বয়স : 28 লিঙ্গ : পুৰুষ	MRF0498535 ফটো উপলব্ধ	83 নাম : নুৰভানু বেগম স্বামীৰ নাম: নজৰ আলী ঘৰ নং : ২৩১ বয়স : 27 লিঙ্গ : মহিলা	MRF0201020 ফটো উপলব্ধ	84 নাম : ৰহিম উদ্দিন পিতাৰ নাম: হাবান আলী ঘৰ নং : ২৩২ বয়স : 48 লিঙ্গ : পুৰুষ	MRF9834973 ফটো উপলব্ধ
85 নাম : তমিৰন নেছা স্বামীৰ নাম: ৰহিম উদ্দিন ঘৰ নং : ২৩২ বয়স : 44 লিঙ্গ : মহিলা	MRF9834984 ফটো উপলব্ধ	86 নাম : আব্দুল মতলেব পিতাৰ নাম: হাবাণ আলী ঘৰ নং : ২৩২ বয়স : 44 লিঙ্গ : পুৰুষ	MRF9834995 ফটো উপলব্ধ	87 নাম : জবেদা খাতুন স্বামীৰ নাম: আব্দুল মোতলেব ঘৰ নং : ২৩২ বয়স : 39 লিঙ্গ : মহিলা	MRF9835001 ফটো উপলব্ধ
88 নাম : হাফিজুৰ ৰহমান পিতাৰ নাম: ৰহিম উদ্দিন ঘৰ নং : 232 বয়স : 22 লিঙ্গ : পুৰুষ	MRF2512200 ফটো উপলব্ধ	89 নাম : মোনজুবুল হক পিতাৰ নাম: আব্দুল মতলেব ঘৰ নং : 232 বয়স : 19 লিঙ্গ : পুৰুষ	QPK0176248 ফটো উপলব্ধ	90 নাম : আবশামা আলী পিতাৰ নাম: হাবান আলী ঘৰ নং : ২৩৩ বয়স : 62 লিঙ্গ : পুৰুষ	MRF9835012 ফটো উপলব্ধ



91 নাম : আছমা খাতুন স্বামীৰ নাম : আবুশামা আলী ঘৰ নং : ১৩৩ বয়স : 53 লিঙ্গ : মহিলা	MRF9835023 ফটো উপলব্ধ	92 নাম : আবুল কালাম পিতাৰ নাম : আবুশামা আলী ঘৰ নং : 233 বয়স : 27 লিঙ্গ : পুৰুষ	MRF1265198 ফটো উপলব্ধ	# 93 নাম : বেচমা বেগম স্বামীৰ নাম : আবুল কালাম ঘৰ নং : 233 বয়স : 23 লিঙ্গ : মহিলা	QPK0104018 ফটো উপলব্ধ
94 নাম : ইশাৰ উদ্দিন পিতাৰ নাম : মগবৰ আলী ঘৰ নং : ২৩৪ বয়স : 73 লিঙ্গ : পুৰুষ	MRF9835034 ফটো উপলব্ধ	95 নাম : জামিৰণ নেছা স্বামীৰ নাম : ইশাৰ উদ্দিন ঘৰ নং : ২৩৪ বয়স : 68 লিঙ্গ : মহিলা	MRF9835045 ফটো উপলব্ধ	96 নাম : জামাল উদ্দিন পিতাৰ নাম : ইশাৰ উদ্দিন ঘৰ নং : ২৩৪ বয়স : 54 লিঙ্গ : পুৰুষ	MRF9835056 ফটো উপলব্ধ
97 নাম : কামাল উদ্দিন পিতাৰ নাম : ইশাৰ উদ্দিন ঘৰ নং : ২৩৪ বয়স : 50 লিঙ্গ : পুৰুষ	MRF9835078 ফটো উপলব্ধ	98 নাম : শুকিতন নেছা স্বামীৰ নাম : জামাল উদ্দিন ঘৰ নং : ২৩৪ বয়স : 48 লিঙ্গ : মহিলা	MRF9835067 ফটো উপলব্ধ	99 নাম : ছাইফ উদ্দিন পিতাৰ নাম : ইশাৰ উদ্দিন ঘৰ নং : ২৩৪ বয়স : 48 লিঙ্গ : পুৰুষ	MRF9835090 ফটো উপলব্ধ
100 নাম : ফাতেমা বেগম স্বামীৰ নাম : আজিবুল হক ঘৰ নং : ২৩৪ বয়স : 46 লিঙ্গ : মহিলা	MRF9835089 ফটো উপলব্ধ	101 নাম : কাযুম উদ্দিন পিতাৰ নাম : ইশাৰ উদ্দিন ঘৰ নং : ২৩৪ বয়স : 43 লিঙ্গ : পুৰুষ	MRF9835114 ফটো উপলব্ধ	102 নাম : নাজিৰা বেগম স্বামীৰ নাম : কাযুম উদ্দিন ঘৰ নং : ২৩৪ বয়স : 39 লিঙ্গ : মহিলা	MRF9835125 ফটো উপলব্ধ
103 নাম : বুকিয়া আহমেদ স্বামীৰ নাম : ছাইফ উদ্দিন ঘৰ নং : ২৩৪ বয়স : 39 লিঙ্গ : মহিলা	MRF9835103 ফটো উপলব্ধ	104 নাম : মৰিয়ম নেছা স্বামীৰ নাম : ফাইজুৰ বহমান ঘৰ নং : ২৩৪ বয়স : 34 লিঙ্গ : মহিলা	MRF9840964 ফটো উপলব্ধ	105 নাম : ফাইজুৰ বহমান পিতাৰ নাম : ইশাৰ উদ্দিন ঘৰ নং : ২৩৪ বয়স : 34 লিঙ্গ : পুৰুষ	MRF9841309 ফটো উপলব্ধ
106 নাম : আজিবুল হক পিতাৰ নাম : ইশাৰ উদ্দিন ঘৰ নং : ২৩৪ বয়স : 30 লিঙ্গ : পুৰুষ	MRF2423350 ফটো উপলব্ধ	S 107 নাম : বেহেনা খাতুন পিতাৰ নাম : জামাল উদ্দিন ঘৰ নং : 234 বয়স : 26 লিঙ্গ : মহিলা	MRF1749449 ফটো উপলব্ধ	108 নাম : কোহিনা বেগম পিতাৰ নাম : জামাল উদ্দিন ঘৰ নং : 234 বয়স : 25 লিঙ্গ : মহিলা	MRF1750728 ফটো উপলব্ধ
109 নাম : ছাইফুল ইছলাম আল আমীন পিতাৰ নাম : জামাল উদ্দিন ঘৰ নং : 234 বয়স : 23 লিঙ্গ : পুৰুষ	MRF1746882 ফটো উপলব্ধ	110 নাম : নজৰুল ইছলাম পিতাৰ নাম : কাযুম উদ্দিন ঘৰ নং : 234 বয়স : 19 লিঙ্গ : পুৰুষ	QPK0221812 ফটো উপলব্ধ	111 নাম : আউসী বেগম স্বামীৰ নাম : ইমান আলী ঘৰ নং : ২৩৫ বয়স : 59 লিঙ্গ : মহিলা	MRF9835147 ফটো উপলব্ধ
112 নাম : আশ্রাফুল অনোৱাৰ পিতাৰ নাম : ইমান আলী ঘৰ নং : ২৩৫ বয়স : 30 লিঙ্গ : পুৰুষ	MRF2423452 ফটো উপলব্ধ	113 নাম : বাশিদা খাতুন স্বামীৰ নাম : আশ্রাফুল অনোৱাৰ ঘৰ নং : 235 বয়স : 25 লিঙ্গ : মহিলা	MRF1600329 ফটো উপলব্ধ	114 নাম : ছাইফুল ইছলাম পিতাৰ নাম : ইমান আলী ঘৰ নং : 235 বয়স : 23 লিঙ্গ : পুৰুষ	MRF1744242 ফটো উপলব্ধ
E 115 নাম : আজমত আলী পিতাৰ নাম : আজমত আলী ঘৰ নং : ২৩৬ বয়স : 62 লিঙ্গ : পুৰুষ	MRF9835158 ফটো উপলব্ধ	116 নাম : ছাহেৰা খাতুন স্বামীৰ নাম : আজমত আলী ঘৰ নং : ২৩৬ বয়স : 57 লিঙ্গ : মহিলা	MRF9835169 ফটো উপলব্ধ	117 নাম : শাহাৰ আলী পিতাৰ নাম : আজমত আলী ঘৰ নং : 236 বয়স : 28 লিঙ্গ : পুৰুষ	MRF0501577 ফটো উপলব্ধ
118 নাম : মগবল ছাইফুল পিতাৰ নাম : আজমত আলী ঘৰ নং : ২৩৬ বয়স : 26 লিঙ্গ : পুৰুষ	MRF1293463 ফটো উপলব্ধ	119 নাম : সাহিদা খাতুন স্বামীৰ নাম : শাহাৰ আলী ঘৰ নং : 236 বয়স : 25 লিঙ্গ : মহিলা	MRF0501585 ফটো উপলব্ধ	120 নাম : খতেমন বিবি স্বামীৰ নাম : সাগৰ আলী ঘৰ নং : ২৩৭ বয়স : 83 লিঙ্গ : মহিলা	MRF9835181 ফটো উপলব্ধ



121 নাম : আবশামা আলী পিতাৰ নাম: সাগৰ আলী ঘৰ নং : ২৩৭ বয়স : 59 লিঙ্গ : পুৰুষ	MRF9835192 ফটো উপলব্ধ	122 নাম : মনোৱাৰা খাতুন স্বামীৰ নাম: আবুল কালাম আজাদ ঘৰ নং : ২৩৭ বয়স : 49 লিঙ্গ : মহিলা	MRF9835227 ফটো উপলব্ধ	123 নাম : আবুল কালাম আজাদ পিতাৰ নাম: সাগৰ আলী ঘৰ নং : ২৩৭ বয়স : 48 লিঙ্গ : পুৰুষ	MRF9835216 ফটো উপলব্ধ
124 নাম : আবহাই আলী পিতাৰ নাম: সাগৰ আলী ঘৰ নং : ২৩৭ বয়স : 43 লিঙ্গ : পুৰুষ	MRF9835238 ফটো উপলব্ধ	125 নাম : বিলাত আলী পিতাৰ নাম: আবশামা আলী ঘৰ নং : ২৩৭ বয়স : 42 লিঙ্গ : পুৰুষ	MRF9835250 ফটো উপলব্ধ	126 নাম : বাছাতন নেছা স্বামীৰ নাম: আবু হাই আলী ঘৰ নং : ২৩৭ বয়স : 40 লিঙ্গ : মহিলা	MRF9835249 ফটো উপলব্ধ
127 নাম : নছিবণ নেছা স্বামীৰ নাম: বিলাত আলী ঘৰ নং : ২৩৭ বয়স : 38 লিঙ্গ : মহিলা	MRF9835261 ফটো উপলব্ধ	128 নাম : সন্দেশ আলী পিতাৰ নাম: আবশামা আলী ঘৰ নং : ২৩৭ বয়স : 37 লিঙ্গ : পুৰুষ	MRF9835272 ফটো উপলব্ধ	129 নাম : হাছিনা খাতুন স্বামীৰ নাম: সন্দেশ আলী ঘৰ নং : ২৩৭ বয়স : 31 লিঙ্গ : মহিলা	MRF9841127 ফটো উপলব্ধ
130 নাম : আউসি খাতুন স্বামীৰ নাম: আবশামা আলী ঘৰ নং : ২৩৭ বয়স : 30 লিঙ্গ : মহিলা	MRF0227033 ফটো উপলব্ধ	131 নাম : বন্দেছ আলী পিতাৰ নাম: আবশামা আলী ঘৰ নং : ২৩৭ বয়স : 29 লিঙ্গ : পুৰুষ	MRF0227165 ফটো উপলব্ধ	132 নাম : অহেদ আলী পিতাৰ নাম: আবশামা আলী ঘৰ নং : ২৩৭ বয়স : 28 লিঙ্গ : পুৰুষ	MRF0227140 ফটো উপলব্ধ
133 নাম : আকলিমা খাতুন পিতাৰ নাম: আবুল কালাম আজাদ ঘৰ নং : 237 বয়স : 24 লিঙ্গ : মহিলা	MRF0572909 ফটো উপলব্ধ	134 নাম : আজিমা খাতুন স্বামীৰ নাম: অহেদ আলী ঘৰ নং : 237 বয়স : 23 লিঙ্গ : মহিলা	QPK0085654 ফটো উপলব্ধ	# 135 নাম : ছাদাম হুছেইন পিতাৰ নাম: আশ্ৰব আলী ঘৰ নং : 272 বয়স : 22 লিঙ্গ : পুৰুষ	MRF2480291 ফটো উপলব্ধ
136 নাম : নোছিম উদ্দিন পিতাৰ নাম: বিলাত আলী ঘৰ নং : 237 বয়স : 19 লিঙ্গ : পুৰুষ	QPK0198226 ফটো উপলব্ধ	137 নাম : মনোৱাৰা হুছেইন পিতাৰ নাম: আবুল কালাম আজাদ ঘৰ নং : 237 বয়স : 19 লিঙ্গ : পুৰুষ	QPK0200261 ফটো উপলব্ধ	138 নাম : ৰপজান নেছা স্বামীৰ নাম: বাক্কাৰ আলী ঘৰ নং : ২৩৮ বয়স : 63 লিঙ্গ : মহিলা	MRF9835329 ফটো উপলব্ধ
139 নাম : ৰূপচান আলী পিতাৰ নাম: বাক্কাৰ আলী ঘৰ নং : ২৩৮ বয়স : 38 লিঙ্গ : পুৰুষ	MRF9835330 ফটো উপলব্ধ	140 নাম : মেহেৰ আলী পিতাৰ নাম: বাক্কাৰ আলী ঘৰ নং : ২৩৮ বয়স : 35 লিঙ্গ : পুৰুষ	MRF9835283 ফটো উপলব্ধ	141 নাম : শহিদা খাতুন পিতাৰ নাম: ৰূপচান আলী ঘৰ নং : ২৩৮ বয়স : 35 লিঙ্গ : মহিলা	MRF9835294 ফটো উপলব্ধ
142 নাম : মাজিদা খাতুন স্বামীৰ নাম: মেহেৰ আলী ঘৰ নং : ২৩৮ বয়স : 33 লিঙ্গ : মহিলা	MRF9835307 ফটো উপলব্ধ	143 নাম : হাছিনা খাতুন স্বামীৰ নাম: শুকুৰ আলী ঘৰ নং : ২৩৮ বয়স : 32 লিঙ্গ : মহিলা	MRF9840997 ফটো উপলব্ধ	144 নাম : শুকুৰ আলী পিতাৰ নাম: বাক্কাৰ আলী ঘৰ নং : ২৩৮ বয়স : 31 লিঙ্গ : পুৰুষ	MRF9841172 ফটো উপলব্ধ
145 নাম : হজৰত আলী পিতাৰ নাম: ফালু সেখ ঘৰ নং : ২৩৯ বয়স : 53 লিঙ্গ : পুৰুষ	MRF0091389 ফটো উপলব্ধ	146 নাম : হানিফ আলী পিতাৰ নাম: মুছুৰ উদ্দিন ঘৰ নং : ২৩৯ বয়স : 48 লিঙ্গ : পুৰুষ	MRF9835363 ফটো উপলব্ধ	147 নাম : বাছিবন নেছা স্বামীৰ নাম: হানিফ আলী ঘৰ নং : ২৩৯ বয়স : 46 লিঙ্গ : মহিলা	MRF9835374 ফটো উপলব্ধ
148 নাম : ৰমজান আলী পিতাৰ নাম: ফালু সেখ ঘৰ নং : ২৩৯ বয়স : 46 লিঙ্গ : পুৰুষ	MRF0091397 ফটো উপলব্ধ	149 নাম : ইছমাইল হুছেইন পিতাৰ নাম: মুছুৰ উদ্দিন ঘৰ নং : ২৩৯ বয়স : 46 লিঙ্গ : পুৰুষ	MRF9835385 ফটো উপলব্ধ	150 নাম : কদভান নেছা স্বামীৰ নাম: হজৰত আলী ঘৰ নং : ২৩৯ বয়স : 43 লিঙ্গ : মহিলা	MRF0091447 ফটো উপলব্ধ



151 নাম : ছাহেবা খাতুন স্বামীৰ নাম : বমজান আলী ঘৰ নং : ২৩৯ বয়স : 41 লিঙ্গ : মহিলা	MRF0091488 ফটো উপলব্ধ	152 নাম : সোনাভানু বেগম স্বামীৰ নাম : ইছমাইল হুছেইন ঘৰ নং : ২৩৯ বয়স : 41 লিঙ্গ : মহিলা	MRF9835396 ফটো উপলব্ধ	153 নাম : আবিদা আহমেদ স্বামীৰ নাম : মিজানুৰ রহমান ঘৰ নং : 239 বয়স : 30 লিঙ্গ : মহিলা	MRF0510149 ফটো উপলব্ধ
154 নাম : মিজানুৰ রহমান পিতাৰ নাম : হানিফ আলী ঘৰ নং : ২৩৯ বয়স : 29 লিঙ্গ : পুৰুষ	MRF9841616 ফটো উপলব্ধ	155 নাম : ওমৰ ফারুক পিতাৰ নাম : হানিফ আলী ঘৰ নং : 239 বয়স : 28 লিঙ্গ : পুৰুষ	MRF0510198 ফটো উপলব্ধ	156 নাম : সাহানুৰ বেগম বরভুয়া স্বামীৰ নাম : ওমৰ ফারুক ঘৰ নং : 239 বয়স : 26 লিঙ্গ : মহিলা	MRF0510255 ফটো উপলব্ধ
157 নাম : বেজিনা চুলতানা পিতাৰ নাম : ইছমাইল হুছেইন ঘৰ নং : 239 বয়স : 24 লিঙ্গ : মহিলা	MRF1200104 ফটো উপলব্ধ	158 নাম : ছানিদুল ইছলাম পিতাৰ নাম : বমজান আলী ঘৰ নং : 239 বয়স : 24 লিঙ্গ : পুৰুষ	MRF1352541 ফটো উপলব্ধ	159 নাম : বাকের আলী পিতাৰ নাম : হানিফ আলী ঘৰ নং : 239 বয়স : 23 লিঙ্গ : পুৰুষ	MRF1696129 ফটো উপলব্ধ
160 নাম : ছানিয়াৰা খাতুন স্বামীৰ নাম : ছানিদুল ইছলাম ঘৰ নং : 239 বয়স : 22 লিঙ্গ : মহিলা	MRF1701580 ফটো উপলব্ধ	161 নাম : আনিছৰ বহমান পিতাৰ নাম : হজৰত আলী ঘৰ নং : 239 বয়স : 20 লিঙ্গ : পুৰুষ	QPK0108464 ফটো উপলব্ধ	162 নাম : ওমো হানি নেছা পিতাৰ নাম : বমজান আলী ঘৰ নং : 239 বয়স : 20 লিঙ্গ : মহিলা	QPK0228742 ফটো উপলব্ধ
163 নাম : হোছেইন আলী পিতাৰ নাম : মচুৰ আলী ঘৰ নং : ২৪০ বয়স : 57 লিঙ্গ : পুৰুষ	MRF9835409 ফটো উপলব্ধ	164 নাম : নূৰজাহান বেগম স্বামীৰ নাম : হোছেইন আলী ঘৰ নং : ২৪০ বয়স : 53 লিঙ্গ : মহিলা	MRF9835410 ফটো উপলব্ধ	165 নাম : জিয়াবুল হক পিতাৰ নাম : হোছেইন আলী ঘৰ নং : ২৪০ বয়স : 32 লিঙ্গ : পুৰুষ	MRF9841605 ফটো উপলব্ধ
166 নাম : সৰিফন নেছা স্বামীৰ নাম : জিয়াবুল হক ঘৰ নং : ২৪০ বয়স : 29 লিঙ্গ : মহিলা	MRF9841810 ফটো উপলব্ধ	167 নাম : ফিৰোজা খাতুন স্বামীৰ নাম : ছলেমান আলী ঘৰ নং : 240 বয়স : 22 লিঙ্গ : মহিলা	QPK0216473 ফটো উপলব্ধ	168 নাম : ছলেমান আলী পিতাৰ নাম : হোছেইন আলী ঘৰ নং : 240 বয়স : 21 লিঙ্গ : পুৰুষ	QPK0075945 ফটো উপলব্ধ
169 নাম : জামেলা বেওৰা স্বামীৰ নাম : মেছেৰ আলী ঘৰ নং : ২৪১ বয়স : 66 লিঙ্গ : মহিলা	MRF9835421 ফটো উপলব্ধ	170 নাম : জামাল বাদশা পিতাৰ নাম : মেছেৰ আলী ঘৰ নং : ২৪১ বয়স : 45 লিঙ্গ : পুৰুষ	MRF9835432 ফটো উপলব্ধ	171 নাম : আছিয়া খাতুন স্বামীৰ নাম : জামাল বাদশা ঘৰ নং : ২৪১ বয়স : 40 লিঙ্গ : মহিলা	MRF9835443 ফটো উপলব্ধ
172 নাম : আমিনা খাতুন স্বামীৰ নাম : বহুল আমিন ঘৰ নং : 241 বয়স : 31 লিঙ্গ : মহিলা	MRF1534429 ফটো উপলব্ধ	173 নাম : বহুল আমিন পিতাৰ নাম : মেছেৰ আলী ঘৰ নং : 241 বয়স : 29 লিঙ্গ : পুৰুষ	MRF1534445 ফটো উপলব্ধ	174 নাম : আমিনাল হাজ পিতাৰ নাম : জামাল বাদশা ঘৰ নং : 241 বয়স : 25 লিঙ্গ : পুৰুষ	MRF1182948 ফটো উপলব্ধ
175 নাম : হাশমত আলী পিতাৰ নাম : মুজাফৰ আলী ঘৰ নং : ২৪২ বয়স : 60 লিঙ্গ : পুৰুষ	MRF9835454 ফটো উপলব্ধ	176 নাম : মনোৱাৰা খাতুন স্বামীৰ নাম : হাশমত আলী ঘৰ নং : ২৪২ বয়স : 54 লিঙ্গ : মহিলা	MRF9835465 ফটো উপলব্ধ	177 নাম : মান্নাফ আলী পিতাৰ নাম : হাশমত আলী ঘৰ নং : ২৪২ বয়স : 40 লিঙ্গ : পুৰুষ	MRF9835476 ফটো উপলব্ধ
178 নাম : হবিবৰ বহমান পিতাৰ নাম : হাশমত আলী ঘৰ নং : ২৪২ বয়স : 37 লিঙ্গ : পুৰুষ	MRF9835512 ফটো উপলব্ধ	179 নাম : ছাত্তাৰ আলী পিতাৰ নাম : হাশমত আলী ঘৰ নং : ২৪২ বয়স : 35 লিঙ্গ : পুৰুষ	MRF9835498 ফটো উপলব্ধ	180 নাম : লাইলী বেগম স্বামীৰ নাম : হবিবৰ বহমান ঘৰ নং : ২৪২ বয়স : 34 লিঙ্গ : মহিলা	MRF9841036 ফটো উপলব্ধ



181 নাম : আবিদা বেগম পিতাৰ নাম: মাজাফ আলী ঘৰ নং : 282 বয়স : 33 লিঙ্গ : পুৰুষ	MRF9835487 ফটো উপলব্ধ	182 নাম : বাবিয়া খাতুন স্বামীৰ নাম: সোণীৰউদ্দিন আলী ঘৰ নং : 242 বয়স : 28 লিঙ্গ : মহিলা	MRF0440388 ফটো উপলব্ধ	183 নাম : আব্দুল আলী পিতাৰ নাম: হাশমত আলী ঘৰ নং : 242 বয়স : 27 লিঙ্গ : পুৰুষ	MRF0440362 ফটো উপলব্ধ
184 নাম : সোনাৰ উদ্দীন মাতৃৰ নাম: হাচমত আলী ঘৰ নং : 282 বয়স : 27 লিঙ্গ : পুৰুষ	MRF0093567 ফটো উপলব্ধ	185 নাম : আকলিমা আখতাৰ স্বামীৰ নাম: আব্দুল আলী ঘৰ নং : 242 বয়স : 27 লিঙ্গ : মহিলা	QPK0183178 ফটো উপলব্ধ	186 নাম : হায়তন নেছা স্বামীৰ নাম: মুজাফৰ আলী ঘৰ নং : 283 বয়স : 78 লিঙ্গ : মহিলা	MRF9835534 ফটো উপলব্ধ
187 নাম : আয়ুব আলী পিতাৰ নাম: মুজাফৰ আলী ঘৰ নং : 283 বয়স : 54 লিঙ্গ : পুৰুষ	MRF9835545 ফটো উপলব্ধ	188 নাম : নায়েব আলী পিতাৰ নাম: মুজাফৰ আলী ঘৰ নং : 283 বয়স : 50 লিঙ্গ : পুৰুষ	MRF9835567 ফটো উপলব্ধ	189 নাম : হাচেনা খাতুন স্বামীৰ নাম: আয়ুব আলী ঘৰ নং : 283 বয়স : 49 লিঙ্গ : মহিলা	MRF9835566 ফটো উপলব্ধ
190 নাম : নুৰজহান বেগম স্বামীৰ নাম: নায়েব আলী ঘৰ নং : 283 বয়স : 46 লিঙ্গ : মহিলা	MRF9835578 ফটো উপলব্ধ	191 নাম : জয়নাল আকীন পিতাৰ নাম: মুজাফৰ আলী ঘৰ নং : 283 বয়স : 44 লিঙ্গ : পুৰুষ	MRF9835589 ফটো উপলব্ধ	192 নাম : মেহেৰা খাতুন স্বামীৰ নাম: জয়নাল আকীন আকীন ঘৰ নং : 283 বয়স : 36 লিঙ্গ : মহিলা	MRF9840919 ফটো উপলব্ধ
193 নাম : হাফিজুল হক পিতাৰ নাম: আয়ুব আলী ঘৰ নং : 243 বয়স : 25 লিঙ্গ : পুৰুষ	MRF0490110 ফটো উপলব্ধ	194 নাম : নাৰ্জিনা খাতুন স্বামীৰ নাম: হাফিজুল হক ঘৰ নং : 243 বয়স : 22 লিঙ্গ : মহিলা	QPK0153015 ফটো উপলব্ধ	195 নাম : মফিজুল হক পিতাৰ নাম: আয়ুব আলী ঘৰ নং : 243 বয়স : 21 লিঙ্গ : পুৰুষ	MRF2502243 ফটো উপলব্ধ
196 নাম : আব বক্কৰ ছিদ্দিকু পিতাৰ নাম: নায়েব আলী ঘৰ নং : 243 বয়স : 21 লিঙ্গ : পুৰুষ	QPK0011130 ফটো উপলব্ধ	197 নাম : শাহাতন নেছা স্বামীৰ নাম: গনি মুন্সি ঘৰ নং : 288 বয়স : 74 লিঙ্গ : মহিলা	MRF9835603 ফটো উপলব্ধ	# 198 নাম : গিয়াছ উদ্দিন পিতাৰ নাম: বহিজ আলী ঘৰ নং : ডেকাচাং বয়স : 29 লিঙ্গ : পুৰুষ	MRF0304246 ফটো উপলব্ধ
199 নাম : আব্দৰ বহমান পিতাৰ নাম: ছৈয়দ আলী ঘৰ নং : 285 বয়স : 55 লিঙ্গ : পুৰুষ	MRF9835614 ফটো উপলব্ধ	200 নাম : সজিবন নেছা স্বামীৰ নাম: আব্দৰ বহমান ঘৰ নং : 285 বয়স : 52 লিঙ্গ : মহিলা	MRF9835625 ফটো উপলব্ধ	201 নাম : ছমেৰ আলী পিতাৰ নাম: ছৈয়দ আলী ঘৰ নং : 285 বয়স : 48 লিঙ্গ : পুৰুষ	MRF9835636 ফটো উপলব্ধ
202 নাম : নুৰতান বেগম স্বামীৰ নাম: ছমেৰ আলী ঘৰ নং : 285 বয়স : 44 লিঙ্গ : মহিলা	MRF9835647 ফটো উপলব্ধ	203 নাম : সহিদুল ইচলাম পিতাৰ নাম: আব্দৰ বহমান ঘৰ নং : 285 বয়স : 31 লিঙ্গ : পুৰুষ	MRF9841387 ফটো উপলব্ধ	204 নাম : নাৰ্জিৰা বেগম স্বামীৰ নাম: সহিদুল ইছলাম ঘৰ নং : 285 বয়স : 29 লিঙ্গ : মহিলা	MRF0227462 ফটো উপলব্ধ
205 নাম : বফিকুল ইছলাম পিতাৰ নাম: আব্দৰ বহমান ঘৰ নং : 285 বয়স : 28 লিঙ্গ : পুৰুষ	MRF0201012 ফটো উপলব্ধ	206 নাম : নুৰ হুছেইন পিতাৰ নাম: ছমেৰ আলী ঘৰ নং : 285 বয়স : 25 লিঙ্গ : পুৰুষ	MRF1573559 ফটো উপলব্ধ	207 নাম : বাশিদা বেগম পিতাৰ নাম: আব্দৰ বহমান ঘৰ নং : 245 বয়স : 23 লিঙ্গ : মহিলা	MRF2521128 ফটো উপলব্ধ
208 নাম : ছাহেদ আলী পিতাৰ নাম: আজগৰ আলী ঘৰ নং : 286 বয়স : 53 লিঙ্গ : পুৰুষ	MRF9841558 ফটো উপলব্ধ	209 নাম : পাশান আলী পিতাৰ নাম: হাকিম আলী ঘৰ নং : 286 বয়স : 44 লিঙ্গ : পুৰুষ	MRF9835669 ফটো উপলব্ধ	210 নাম : ইয়াৰণ নেছা স্বামীৰ নাম: পাশান আলী ঘৰ নং : 286 বয়স : 38 লিঙ্গ : মহিলা	MRF9835670 ফটো উপলব্ধ



211 নাম : নায়েব আলী পিতাৰ নাম: ছাহেদ আলী ঘৰ নং : ২৪৬ বয়স : 35 লিঙ্গ : পুৰুষ	MRF2423361 ফটো উপলব্ধ	212 নাম : আকলিমা খাতুন স্বামীৰ নাম: নায়বালী . ঘৰ নং : ২৪৬ বয়স : 30 লিঙ্গ : মহিলা	MRF2423372 ফটো উপলব্ধ	213 নাম : মনজৰা আহমেদ পিতাৰ নাম: ছাহেদ আলী ঘৰ নং : ২৪৬ বয়স : 28 লিঙ্গ : মহিলা	MRF1313766 ফটো উপলব্ধ
214 নাম : জয়ফুল বেওঁবা স্বামীৰ নাম: আলোফ আলী ঘৰ নং : ২৪৭ বয়স : 72 লিঙ্গ : মহিলা	MRF9835681 ফটো উপলব্ধ	215 নাম : ফুলচান আলী পিতাৰ নাম: আলোফ আলী ঘৰ নং : ২৪৭ বয়স : 44 লিঙ্গ : পুৰুষ	MRF9835692 ফটো উপলব্ধ	216 নাম : মোকবুল হুছেইন পিতাৰ নাম: আলোফ আলী ঘৰ নং : ২৪৭ বয়স : 41 লিঙ্গ : পুৰুষ	MRF9835716 ফটো উপলব্ধ
217 নাম : হাচিনা খাতুন স্বামীৰ নাম: ফুলচান আলী ঘৰ নং : ২৪৭ বয়স : 40 লিঙ্গ : মহিলা	MRF9835705 ফটো উপলব্ধ	218 নাম : আমিনা বেগম স্বামীৰ নাম: মোকবুল হুছেইন ঘৰ নং : ২৪৭ বয়স : 39 লিঙ্গ : মহিলা	MRF9835727 ফটো উপলব্ধ	219 নাম : আয়সা খাতুন স্বামীৰ নাম: আফজাল হক ঘৰ নং : ২৪৭ বয়স : 36 লিঙ্গ : মহিলা	MRF2423543 ফটো উপলব্ধ
220 নাম : আফজাল হক পিতাৰ নাম: আলোফ আলী ঘৰ নং : ২৪৭ বয়স : 34 লিঙ্গ : পুৰুষ	MRF2423532 ফটো উপলব্ধ	221 নাম : ইন্নছ আলী পিতাৰ নাম: শুকুৰ আলী ঘৰ নং : ২৪৮ বয়স : 50 লিঙ্গ : পুৰুষ	MRF9835738 ফটো উপলব্ধ	222 নাম : আজিবন নেছা পিতাৰ নাম: ইন্নছ আলী ঘৰ নং : ২৪৮ বয়স : 34 লিঙ্গ : মহিলা	MRF9835750 ফটো উপলব্ধ
223 নাম : ছানিদুল ইছলাম পিতাৰ নাম: ইন্নছ আলী ঘৰ নং : 248 বয়স : 22 লিঙ্গ : পুৰুষ	MRF2518942 ফটো উপলব্ধ	224 নাম : আলিমুদ্দিন পিতাৰ নাম: মগৰব আলী ঘৰ নং : ২৪৯ বয়স : 54 লিঙ্গ : পুৰুষ	MRF2423612 ফটো উপলব্ধ	225 নাম : বেজিয়া খাতুন স্বামীৰ নাম: সিৰাজুল হক ঘৰ নং : ২৪৯ বয়স : 53 লিঙ্গ : মহিলা	MRF9835772 ফটো উপলব্ধ
226 নাম : ছমিৰন নেছা স্বামীৰ নাম: আলিমুদ্দিন . ঘৰ নং : ২৪৯ বয়স : 46 লিঙ্গ : মহিলা	MRF9841741 ফটো উপলব্ধ	227 নাম : সমেজ উদ্দিন পিতাৰ নাম: সিৰাজুল হক ঘৰ নং : ২৪৯ বয়স : 39 লিঙ্গ : পুৰুষ	MRF9835783 ফটো উপলব্ধ	228 নাম : মফিদা খাতুন স্বামীৰ নাম: সমেজ উদ্দিন ঘৰ নং : ২৪৯ বয়স : 33 লিঙ্গ : মহিলা	MRF9835761 ফটো উপলব্ধ
229 নাম : ছমেৰ আলী পিতাৰ নাম: আলিমুদ্দিন ঘৰ নং : ২৪৯ বয়স : 26 লিঙ্গ : পুৰুষ	MRF0305789 ফটো উপলব্ধ	230 নাম : মনজৰাৰা বেগম স্বামীৰ নাম: ছমেৰ ঘৰ নং : 249 বয়স : 20 লিঙ্গ : মহিলা	QPK0079640 ফটো উপলব্ধ	231 নাম : বেজ্জাক আলী পিতাৰ নাম: সিৰাজুল হক ঘৰ নং : 249 বয়স : 19 লিঙ্গ : পুৰুষ	QPK0211102 ফটো উপলব্ধ
232 নাম : গিয়াচ উদ্দিন পিতাৰ নাম: শুকুৰ আলী ঘৰ নং : ২৫০ বয়স : 57 লিঙ্গ : পুৰুষ	MRF9835794 ফটো উপলব্ধ	233 নাম : আছিয়া খাতুন স্বামীৰ নাম: গিয়াচ উদ্দিন ঘৰ নং : ২৫০ বয়স : 52 লিঙ্গ : মহিলা	MRF9835807 ফটো উপলব্ধ	234 নাম : বহিম বাদশা পিতাৰ নাম: গিয়াচ উদ্দিন ঘৰ নং : ২৫০ বয়স : 30 লিঙ্গ : পুৰুষ	MRF0227710 ফটো উপলব্ধ
235 নাম : আনছেৰ আলী পিতাৰ নাম: আব্দুল আলী ঘৰ নং : ২৫১ বয়স : 73 লিঙ্গ : পুৰুষ	MRF9835818 ফটো উপলব্ধ	236 নাম : ডালিমিন নেছা স্বামীৰ নাম: আনছেৰ আলী ঘৰ নং : ২৫১ বয়স : 64 লিঙ্গ : মহিলা	MRF9835829 ফটো উপলব্ধ	237 নাম : জাহিদুল আলী পিতাৰ নাম: আনছেৰ আলী ঘৰ নং : ২৫১ বয়স : 30 লিঙ্গ : পুৰুষ	MRF0306738 ফটো উপলব্ধ
238 নাম : আনজুৰাৰা বেগম স্বামীৰ নাম: জাহিদুল আলী ঘৰ নং : ২৫১ বয়স : 27 লিঙ্গ : মহিলা	MRF0306845 ফটো উপলব্ধ	239 নাম : নুৰজাহান বেগম স্বামীৰ নাম: জাহাংগীৰ আলম ঘৰ নং : ২৫২ বয়স : 33 লিঙ্গ : মহিলা	MRF0307058 ফটো উপলব্ধ	240 নাম : জাহাংগীৰ আলম পিতাৰ নাম: মনছেৰ আলী ঘৰ নং : ২৫২ বয়স : 28 লিঙ্গ : পুৰুষ	MRF0307108 ফটো উপলব্ধ



241	MRF9835852	ফটো উপলব্ধ	242	MRF9835874	ফটো উপলব্ধ	243	MRF9835863	ফটো উপলব্ধ
নাম : জোনাৰ আলী পিতাৰ নাম: কাঞ্চু সেখ ঘৰ নং : ২৫৩ বয়স : 54 লিঙ্গ : পুৰুষ			নাম : মোনাফ আলী পিতাৰ নাম: কানছু সেখ ঘৰ নং : ২৫৩ বয়স : 48 লিঙ্গ : পুৰুষ			নাম : সোনাভানু বেগম স্বামীৰ নাম: জোনাৰ আলী ঘৰ নং : ২৫৩ বয়স : 46 লিঙ্গ : মহিলা		
244	MRF9835885	ফটো উপলব্ধ	245	MRF1804418	ফটো উপলব্ধ	246	QPK0023549	ফটো উপলব্ধ
নাম : ছামিৰন খাতুন স্বামীৰ নাম: মোনাফ আলী ঘৰ নং : ২৫৩ বয়স : 43 লিঙ্গ : মহিলা			নাম : মঞ্জুৰা বেগম পিতাৰ নাম: মোনাফ আলী ঘৰ নং : ২৫৩ বয়স : 23 লিঙ্গ : মহিলা			নাম : জাহানাৰা বেগম পিতাৰ নাম: জনাব আলী ঘৰ নং : 253 বয়স : 23 লিঙ্গ : মহিলা		
247	QPK0197939	ফটো উপলব্ধ	248	QPK0196089	ফটো উপলব্ধ	249	MRF9835896	ফটো উপলব্ধ
নাম : ছফিকুল ইছলাম পিতাৰ নাম: মোনাফ আলী ঘৰ নং : 253 বয়স : 22 লিঙ্গ : পুৰুষ			নাম : আবুল কালাম আজাদ পিতাৰ নাম: জোনাৰ আলী ঘৰ নং : 253 বয়স : 19 লিঙ্গ : পুৰুষ			নাম : হানিফ আলী পিতাৰ নাম: মফিজ উদ্দিন খান ঘৰ নং : ২৫৫ বয়স : 73 লিঙ্গ : পুৰুষ		
250	MRF9835909	ফটো উপলব্ধ	251	MRF9835910	ফটো উপলব্ধ	252	MRF9835932	ফটো উপলব্ধ
নাম : ময়ফুল নেছা স্বামীৰ নাম: হানিফ আলী ঘৰ নং : ২৫৫ বয়স : 67 লিঙ্গ : মহিলা			নাম : আব্দুল মোতালেব পিতাৰ নাম: হানিফ আলী ঘৰ নং : ২৫৫ বয়স : 44 লিঙ্গ : পুৰুষ			নাম : মজিবৰ বহমান পিতাৰ নাম: হানিফ আলী ঘৰ নং : ২৫৫ বয়স : 40 লিঙ্গ : পুৰুষ		
253	MRF9835921	ফটো উপলব্ধ	254	MRF9841752	ফটো উপলব্ধ	255	MRF0511741	ফটো উপলব্ধ
নাম : মঞ্জুৰা বেগম স্বামীৰ নাম: আব্দুল মোতালেব ঘৰ নং : ২৫৫ বয়স : 39 লিঙ্গ : মহিলা			নাম : বুকিয়া খাতুন স্বামীৰ নাম: মজিবৰ বহমান ঘৰ নং : ২৫৫ বয়স : 34 লিঙ্গ : মহিলা			নাম : জহুৰ উদ্দিন পিতাৰ নাম: হানিফ আলী ঘৰ নং : 255 বয়স : 26 লিঙ্গ : পুৰুষ		
256	MRF1398858	ফটো উপলব্ধ	257	MRF9835943	ফটো উপলব্ধ	258	MRF9835954	ফটো উপলব্ধ
নাম : পাৰবিনা বেগম স্বামীৰ নাম: জহুৰ উদ্দিন ঘৰ নং : 255 বয়স : 23 লিঙ্গ : মহিলা			নাম : চুলতান আলী পিতাৰ নাম: মফিজ উদ্দিন খান ঘৰ নং : ২৫৬ বয়স : 58 লিঙ্গ : পুৰুষ			নাম : জামেলা খাতুন স্বামীৰ নাম: চুলতান আলী ঘৰ নং : ২৫৬ বয়স : 53 লিঙ্গ : মহিলা		
259	MRF0590208	ফটো উপলব্ধ	260	QPK0027821	ফটো উপলব্ধ	261	QPK0027938	ফটো উপলব্ধ
নাম : জয়দৰ আলী পিতাৰ নাম: চুলতান আলী ঘৰ নং : 256 বয়স : 25 লিঙ্গ : পুৰুষ			নাম : ছমেৰ আলী পিতাৰ নাম: চুলতান আলী ঘৰ নং : 256 বয়স : 24 লিঙ্গ : পুৰুষ			নাম : জেছমিনা খাতুন স্বামীৰ নাম: জোয়দৌৰ আলী ঘৰ নং : 256 বয়স : 23 লিঙ্গ : মহিলা		
262	QPK0028001	ফটো উপলব্ধ	263	MRF9835965	ফটো উপলব্ধ	264	MRF9835976	ফটো উপলব্ধ
নাম : আহাতন নেছা স্বামীৰ নাম: ছমেৰ আলী ঘৰ নং : 256 বয়স : 23 লিঙ্গ : মহিলা			নাম : ইদ্রিছ আলী পিতাৰ নাম: নবাব আলী ঘৰ নং : ২৫৭ বয়স : 52 লিঙ্গ : পুৰুষ			নাম : ফুল খাতুন স্বামীৰ নাম: ইদ্রিছ আলী ঘৰ নং : ২৫৭ বয়স : 48 লিঙ্গ : মহিলা		
265	MRF9835987	ফটো উপলব্ধ	266	MRF0510602	ফটো উপলব্ধ	267	MRF9835998	ফটো উপলব্ধ
নাম : তহিৰণু নেছা স্বামীৰ নাম: ইদ্রিছ আলী ঘৰ নং : ২৫৭ বয়স : 41 লিঙ্গ : মহিলা			নাম : আমিনুল হক পিতাৰ নাম: ইদ্রিছ আলী ঘৰ নং : 257 বয়স : 26 লিঙ্গ : পুৰুষ			নাম : ৰয়মণ বেওবা স্বামীৰ নাম: আহাদ আলী ঘৰ নং : ২৫৭ক বয়স : 59 লিঙ্গ : মহিলা		
268	MRF9836004	ফটো উপলব্ধ	269	MRF9836015	ফটো উপলব্ধ	270	MRF9836026	ফটো উপলব্ধ
নাম : আবুল কালাম পিতাৰ নাম: আহাদ আলী ঘৰ নং : ২৫৭ক বয়স : 44 লিঙ্গ : পুৰুষ			নাম : জমিৰন নেছা স্বামীৰ নাম: আবুল কালাম ঘৰ নং : ২৫৭ক বয়স : 40 লিঙ্গ : মহিলা			নাম : আয়নাল হক পিতাৰ নাম: জলিম উদ্দিন ঘৰ নং : ২৫৮ বয়স : 49 লিঙ্গ : পুৰুষ		



271	MRF9836037	ফটো উপলব্ধ	নাম : শুকুৰজান নেছা স্বামীৰ নাম: আয়নাল হক ঘৰ নং : ২৫৮ বয়স : 46 লিঙ্গ : মহিলা	272	MRF9836059	ফটো উপলব্ধ	নাম : ববিউল হুছেন পিতাৰ নাম: জলিম উদ্দিন ঘৰ নং : ২৫৮ বয়স : 46 লিঙ্গ : পুৰুষ	273	MRF9836060	ফটো উপলব্ধ	নাম : জমিৰন নেছা স্বামীৰ নাম: ববিউল হুছেন ঘৰ নং : ২৫৮ বয়স : 44 লিঙ্গ : মহিলা
274	QPK0116012	ফটো উপলব্ধ	নাম : মৰ্জিনা বেগম স্বামীৰ নাম: সোলেমন আলী ঘৰ নং : 258 বয়স : 34 লিঙ্গ : মহিলা	275	MRF0510461	ফটো উপলব্ধ	নাম : ছলেমন আলি পিতাৰ নাম: আয়নুল হক ঘৰ নং : 258 বয়স : 26 লিঙ্গ : পুৰুষ	276	MRF9836071	ফটো উপলব্ধ	নাম : সাইবালি পিতাৰ নাম: জলিম উদ্দিন ঘৰ নং : ২৫৯ বয়স : 56 লিঙ্গ : পুৰুষ
277	MRF9836082	ফটো উপলব্ধ	নাম : সামচুন নেছা স্বামীৰ নাম: সাইবালি ঘৰ নং : ২৫৯ বয়স : 55 লিঙ্গ : মহিলা	278	MRF1324318	ফটো উপলব্ধ	নাম : ছানিদুল ইছলাম পিতাৰ নাম: সাইব আলী ঘৰ নং : ২৫৯ বয়স : 26 লিঙ্গ : পুৰুষ	279	MRF9836093	ফটো উপলব্ধ	নাম : মাইনুদ্দিন পিতাৰ নাম: জলিম উদ্দিন ঘৰ নং : ২৫৯ বয়স : 55 লিঙ্গ : পুৰুষ
# 280	QPK0080788	ফটো উপলব্ধ	নাম : আজমল হক পিতাৰ নাম: বাইজুদ্দিন হক ঘৰ নং : 363 খ বয়স : 53 লিঙ্গ : পুৰুষ	281	MRF9836106	ফটো উপলব্ধ	নাম : জহুৰা খাতুন স্বামীৰ নাম: মাইনুদ্দিন ঘৰ নং : ২৬০ বয়স : 49 লিঙ্গ : মহিলা	# 282	QPK0080937	ফটো উপলব্ধ	নাম : আন্বা খাতুন স্বামীৰ নাম: আজমল হক ঘৰ নং : 363 খ বয়স : 48 লিঙ্গ : মহিলা
283	MRF9836117	ফটো উপলব্ধ	নাম : সোনাউল্লা পিতাৰ নাম: জলিম উদ্দিন ঘৰ নং : ২৬০ বয়স : 44 লিঙ্গ : পুৰুষ	284	MRF9836128	ফটো উপলব্ধ	নাম : সজিৰন নেছা স্বামীৰ নাম: সোনাউল্লা ঘৰ নং : ২৬০ বয়স : 40 লিঙ্গ : মহিলা	# 285	QPK0080929	ফটো উপলব্ধ	নাম : আনোৱাৰ হক পিতাৰ নাম: আজমল হক ঘৰ নং : 363খ বয়স : 29 লিঙ্গ : পুৰুষ
286	MRF1291442	ফটো উপলব্ধ	নাম : নুৰল ইছলাম পিতাৰ নাম: মাইন উদ্দিন ঘৰ নং : 260 বয়স : 27 লিঙ্গ : পুৰুষ	287	QPK0058107	ফটো উপলব্ধ	নাম : মনিৰল হক পিতাৰ নাম: সোনাউল্লা ঘৰ নং : 260 বয়স : 22 লিঙ্গ : পুৰুষ	288	MRF9836140	ফটো উপলব্ধ	নাম : বদুছ আলী পিতাৰ নাম: আব্দুছ ছাত্তাৰ ঘৰ নং : ২৬১ বয়স : 62 লিঙ্গ : পুৰুষ
E 289	MRF9836151	ফটো উপলব্ধ	নাম : হামিদা বেগম স্বামীৰ নাম: বদুছ আলী ঘৰ নং : ২৬১ বয়স : 58 লিঙ্গ : মহিলা	290	MRF9836173	ফটো উপলব্ধ	নাম : সোনাৰ উদ্দিন পিতাৰ নাম: বদুছ আলী ঘৰ নং : ২৬১ বয়স : 36 লিঙ্গ : পুৰুষ	291	MRF1252832	ফটো উপলব্ধ	নাম : জাহিদুল ইছলাম পিতাৰ নাম: বদুছ আলী ঘৰ নং : ২৬১ বয়স : 28 লিঙ্গ : পুৰুষ
292	QPK0059626	ফটো উপলব্ধ	নাম : ছামিনা খাতুন স্বামীৰ নাম: জাহিদুল ইছলাম ঘৰ নং : 261 বয়স : 27 লিঙ্গ : মহিলা	293	MRF9836184	ফটো উপলব্ধ	নাম : তাইজুদ্দিন পিতাৰ নাম: মাহামাদ আলী ঘৰ নং : ২৬২ বয়স : 50 লিঙ্গ : পুৰুষ	294	MRF9836195	ফটো উপলব্ধ	নাম : মহিৰন নেছা স্বামীৰ নাম: তাইজুদ্দিন ঘৰ নং : ২৬২ বয়স : 45 লিঙ্গ : মহিলা
# 295	MRF9841365	ফটো উপলব্ধ	নাম : আচমা খাতুন স্বামীৰ নাম: সোনাৰ উদ্দিন ঘৰ নং : 261 বয়স : 34 লিঙ্গ : মহিলা	296	MRF9840862	ফটো উপলব্ধ	নাম : স্বৰভানু নেছা স্বামীৰ নাম: তাইজুদ্দিন ঘৰ নং : ২৬২ বয়স : 34 লিঙ্গ : মহিলা	297	MRF0489286	ফটো উপলব্ধ	নাম : মহিদুল ইছলাম পিতাৰ নাম: তাইজুদ্দিন ঘৰ নং : 262 বয়স : 28 লিঙ্গ : পুৰুষ
298	QPK0004200	ফটো উপলব্ধ	নাম : শ্বহিদুল ইছলাম পিতাৰ নাম: তাইজুদ্দিন ঘৰ নং : 262 বয়স : 23 লিঙ্গ : পুৰুষ	299	MRF9836208	ফটো উপলব্ধ	নাম : বাক্কৰ আলী পিতাৰ নাম: মাহামাদ আলী ঘৰ নং : ২৬৩ বয়স : 55 লিঙ্গ : পুৰুষ	300	MRF9836219	ফটো উপলব্ধ	নাম : বেলাতন নেছা স্বামীৰ নাম: বাক্কৰ আলী ঘৰ নং : ২৬৩ বয়স : 49 লিঙ্গ : মহিলা



# 301 নাম : জহিৰুল ইছলাম পিতাৰ নাম: মইন উদ্দিন ঘৰ নং : 260 বয়স : 27 লিঙ্গ : পুৰুষ	MRF1342435 ফটো উপলব্ধ	302 নাম : জইনুদ্দিন পিতাৰ নাম: জলিম উদ্দিন ঘৰ নং : 268 বয়স : 61 লিঙ্গ : পুৰুষ	MRF9836220 ফটো উপলব্ধ	303 নাম : মাহিতন নেছা স্বামীৰ নাম: জইনুদ্দিন ঘৰ নং : 268 বয়স : 58 লিঙ্গ : মহিলা	MRF9836231 ফটো উপলব্ধ
304 নাম : হাছেম আলী পিতাৰ নাম: জয়নুদ্দিন ঘৰ নং : 268 বয়স : 45 লিঙ্গ : পুৰুষ	MRF9836242 ফটো উপলব্ধ	305 নাম : আনোআৰা বেগম স্বামীৰ নাম: হাছেম আলী ঘৰ নং : 268 বয়স : 39 লিঙ্গ : মহিলা	MRF9836253 ফটো উপলব্ধ	306 নাম : আউসী বেগম স্বামীৰ নাম: আয়ুব আলী ঘৰ নং : 265 বয়স : 53 লিঙ্গ : মহিলা	MRF9836275 ফটো উপলব্ধ
307 নাম : আমিৰ আলী পিতাৰ নাম: আয়ুব আলী ঘৰ নং : 265 বয়স : 36 লিঙ্গ : পুৰুষ	MRF9836286 ফটো উপলব্ধ	308 নাম : আক্ৰম হুছাইন পিতাৰ নাম: আয়ুব আলী ঘৰ নং : 265 বয়স : 32 লিঙ্গ : পুৰুষ	MRF0309435 ফটো উপলব্ধ	309 নাম : আজিবৰ ৰহমান পিতাৰ নাম: আয়ুব আলী ঘৰ নং : 265 বয়স : 31 লিঙ্গ : পুৰুষ	MRF0309526 ফটো উপলব্ধ
310 নাম : ইয়াছমিনা আহমেদ স্বামীৰ নাম: আমিৰ আলী ঘৰ নং : 265 বয়স : 30 লিঙ্গ : মহিলা	MRF0309518 ফটো উপলব্ধ	311 নাম : নৰ্বেছ আলী পিতাৰ নাম: হেলাল উদ্দিন ঘৰ নং : 266 বয়স : 78 লিঙ্গ : পুৰুষ	MRF9836297 ফটো উপলব্ধ	312 নাম : ছুফিয়া খাতুন পিতাৰ নাম: নৰ্বেছ আলী ঘৰ নং : 266 বয়স : 46 লিঙ্গ : মহিলা	MRF9836311 ফটো উপলব্ধ
313 নাম : নূৰজামাল হক পিতাৰ নাম: নৰ্বেছ আলী ঘৰ নং : 266 বয়স : 33 লিঙ্গ : পুৰুষ	MRF2423429 ফটো উপলব্ধ	314 নাম : ফৰিদা খাতুন স্বামীৰ নাম: নূৰজামাল হক ঘৰ নং : 266 বয়স : 29 লিঙ্গ : মহিলা	MRF2423418 ফটো উপলব্ধ	315 নাম : ছুফিকুল ইছলাম পিতাৰ নাম: আজমল হক ঘৰ নং : 266 বয়স : 24 লিঙ্গ : পুৰুষ	MRF2503001 ফটো উপলব্ধ
316 নাম : আশ্ৰব আলী পিতাৰ নাম: লোকমান আলী ঘৰ নং : 269 বয়স : 47 লিঙ্গ : পুৰুষ	MRF9836344 ফটো উপলব্ধ	317 নাম : বাছাতন নেছা নেছা স্বামীৰ নাম: আশ্ৰব আলী ঘৰ নং : 269 বয়স : 41 লিঙ্গ : মহিলা	MRF9836355 ফটো উপলব্ধ	318 নাম : বিলাল হুছেইন পিতাৰ নাম: আশ্ৰব আলী ঘৰ নং : 267 বয়স : 22 লিঙ্গ : পুৰুষ	MRF2502896 ফটো উপলব্ধ
319 নাম : আবুল বাসাৰ পিতাৰ নাম: আশ্ৰব আলী ঘৰ নং : 267 বয়স : 21 লিঙ্গ : পুৰুষ	QPK0008318 ফটো উপলব্ধ	320 নাম : দৰবেশ পিতাৰ নাম: নমাজ ঘৰ নং : 269 বয়স : 33 লিঙ্গ : পুৰুষ	MRF9841092 ফটো উপলব্ধ	321 নাম : মহিৰ উদ্দিন আহমেদ পিতাৰ নাম: নমাজ আলী ঘৰ নং : 269 বয়স : 29 লিঙ্গ : পুৰুষ	MRF0310268 ফটো উপলব্ধ
322 নাম : জেল হক পিতাৰ নাম: নমাজ আলী ঘৰ নং : 269 বয়স : 29 লিঙ্গ : পুৰুষ	MRF0310318 ফটো উপলব্ধ	# 323 নাম : ছামিনা পাৰবিন স্বামীৰ নাম: দৰবেশ আলী ঘৰ নং : 269 বয়স : 29 লিঙ্গ : মহিলা	MRF0310227 ফটো উপলব্ধ	324 নাম : আনোৱাৰা খাতুন স্বামীৰ নাম: মহিৰ উদ্দিন আহমেদ ঘৰ নং : 269 বয়স : 21 লিঙ্গ : মহিলা	QPK0067330 ফটো উপলব্ধ
325 নাম : সৰতান নেছা স্বামীৰ নাম: নমাজ আলী ঘৰ নং : 269ক বয়স : 65 লিঙ্গ : মহিলা	MRF9836377 ফটো উপলব্ধ	326 নাম : জামাল উদ্দিন পিতাৰ নাম: গোপাল সেখ ঘৰ নং : 269খ বয়স : 62 লিঙ্গ : পুৰুষ	MRF9836413 ফটো উপলব্ধ	327 নাম : আমিৰন নেছা স্বামীৰ নাম: হজৰত আলী ঘৰ নং : 269ক বয়স : 54 লিঙ্গ : মহিলা	MRF9836388 ফটো উপলব্ধ
328 নাম : খোদেজা খাতুন স্বামীৰ নাম: জামাল উদ্দিন ঘৰ নং : 269খ বয়স : 54 লিঙ্গ : মহিলা	MRF9836424 ফটো উপলব্ধ	329 নাম : স্বৰবেশ আলী পিতাৰ নাম: নমাজ আলী ঘৰ নং : 269ক বয়স : 44 লিঙ্গ : পুৰুষ	MRF9836399 ফটো উপলব্ধ	330 নাম : ছাহেৰা খাতুন স্বামীৰ নাম: স্বৰবেশ আলী ঘৰ নং : 269ক বয়স : 39 লিঙ্গ : মহিলা	MRF9836402 ফটো উপলব্ধ



331 নাম : শ্ৰীফন নেছা স্বামীৰ নাম: তেয়ব আলী ঘৰ নং : ২৭০ বয়স : 46 লিঙ্গ : মহিলা	MRF9836457 ফটো উপলব্ধ	332 নাম : ছমিৰণ নেছা স্বামীৰ নাম: ময়দান আলী ঘৰ নং : ২৭০ বয়স : 35 লিঙ্গ : মহিলা	MRF9841412 ফটো উপলব্ধ	333 নাম : আজিৰন নেচা স্বামীৰ নাম: সন্দেশ আলী ঘৰ নং : ২৭০ বয়স : 31 লিঙ্গ : মহিলা	MRF2423554 ফটো উপলব্ধ
334 নাম : সন্দেশ আলী পিতাৰ নাম: আজাহাৰ আলী ঘৰ নং : ২৭০ বয়স : 30 লিঙ্গ : পুৰুষ	MRF9841434 ফটো উপলব্ধ	335 নাম : বন্দেছ আলী পিতাৰ নাম: আজাহাৰ আলী ঘৰ নং : 270 বয়স : 27 লিঙ্গ : পুৰুষ	MRF1292184 ফটো উপলব্ধ	336 নাম : ছেবত আলী পিতাৰ নাম: তেয়ব আলী ঘৰ নং : 270 বয়স : 27 লিঙ্গ : পুৰুষ	MRF1764463 ফটো উপলব্ধ
337 নাম : ফুলমালা খাতুন স্বামীৰ নাম: ছেবত আলী ঘৰ নং : 270 বয়স : 27 লিঙ্গ : মহিলা	QPK0183301 ফটো উপলব্ধ	338 নাম : ৰোশনাৰা বেগম স্বামীৰ নাম: বন্দেছ আলী ঘৰ নং : ২৭০ বয়স : 26 লিঙ্গ : মহিলা	MRF1313360 ফটো উপলব্ধ	339 নাম : জইনুদ্দিন পিতাৰ নাম: কালু মিঞা ঘৰ নং : ২৭১ বয়স : 58 লিঙ্গ : পুৰুষ	MRF9836468 ফটো উপলব্ধ
340 নাম : অবিৰন নেছা স্বামীৰ নাম: জইনুদ্দিন ঘৰ নং : ২৭১ বয়স : 55 লিঙ্গ : মহিলা	MRF9836479 ফটো উপলব্ধ	341 নাম : ছোৰমান আলী পিতাৰ নাম: নুৰু সেখ ঘৰ নং : ২৭১ক বয়স : 50 লিঙ্গ : পুৰুষ	MRF0311167 ফটো উপলব্ধ	342 নাম : আইতন নেছা স্বামীৰ নাম: ছোৰমান আলী ঘৰ নং : ২৭১ বয়স : 47 লিঙ্গ : মহিলা	MRF0311209 ফটো উপলব্ধ
343 নাম : জহিৰ পিতাৰ নাম: জইনু ঘৰ নং : ২৭১ বয়স : 31 লিঙ্গ : পুৰুষ	MRF9841070 ফটো উপলব্ধ	344 নাম : শ্বাহানাজ বেগম স্বামীৰ নাম: অবিৰ আলী ঘৰ নং : 271 বয়স : 29 লিঙ্গ : মহিলা	MRF1153220 ফটো উপলব্ধ	345 নাম : জিয়াবুল হক পিতাৰ নাম: জয় নুদ্দিন ঘৰ নং : 271 বয়স : 27 লিঙ্গ : পুৰুষ	MRF1232891 ফটো উপলব্ধ
346 নাম : আজিজুল হক পিতাৰ নাম: ছোৰমান আলী ঘৰ নং : 271 বয়স : 20 লিঙ্গ : পুৰুষ	QPK0026997 ফটো উপলব্ধ	347 নাম : আইজুল হক পিতাৰ নাম: ছোৰমান আলী ঘৰ নং : 271 বয়স : 20 লিঙ্গ : পুৰুষ	QPK0034215 ফটো উপলব্ধ	348 নাম : আহেজা বেওঁৱা স্বামীৰ নাম: জবেদ আলী ঘৰ নং : ২৭২ বয়স : 63 লিঙ্গ : মহিলা	MRF9836504 ফটো উপলব্ধ
349 নাম : আশ্ৰব আলী পিতাৰ নাম: জবেদ আলী ঘৰ নং : ২৭২ বয়স : 44 লিঙ্গ : পুৰুষ	MRF9836515 ফটো উপলব্ধ	350 নাম : ফজিৰন নেছা স্বামীৰ নাম: আশ্ৰব আলী ঘৰ নং : ২৭২ বয়স : 40 লিঙ্গ : মহিলা	MRF9836526 ফটো উপলব্ধ	351 নাম : সোনাৰ উদ্দিন পিতাৰ নাম: জবেদ আলী ঘৰ নং : ২৭২ বয়স : 36 লিঙ্গ : পুৰুষ	MRF9836537 ফটো উপলব্ধ
352 নাম : কদভাণ বেগম স্বামীৰ নাম: সোণাৰ উদ্দিন ঘৰ নং : ২৭২ বয়স : 35 লিঙ্গ : মহিলা	MRF9840828 ফটো উপলব্ধ	353 নাম : বানেছা খাতুন স্বামীৰ নাম: জহিৰ উদ্দিন উদ্দিন ঘৰ নং : 272 বয়স : 27 লিঙ্গ : মহিলা	MRF1772482 ফটো উপলব্ধ	354 নাম : মইনুদ্দিন পিতাৰ নাম: কালু মিঞা ঘৰ নং : ২৭৪ বয়স : 53 লিঙ্গ : পুৰুষ	MRF9836548 ফটো উপলব্ধ
355 নাম : চাঁপ্পা খাতুন স্বামীৰ নাম: মইনুদ্দিন ঘৰ নং : ২৭৪ বয়স : 50 লিঙ্গ : মহিলা	MRF9836559 ফটো উপলব্ধ	356 নাম : আব্দুল কদুছ পিতাৰ নাম: মহৰ আলী ঘৰ নং : ২৭৫ বয়স : 70 লিঙ্গ : পুৰুষ	MRF9836571 ফটো উপলব্ধ	357 নাম : আনেছা খাতুন স্বামীৰ নাম: আব্দুল কদুছ ঘৰ নং : ২৭৫ বয়স : 66 লিঙ্গ : মহিলা	MRF9836582 ফটো উপলব্ধ
358 নাম : কৰিমণ নেছা স্বামীৰ নাম: আহাম্মদ আলী ঘৰ নং : ২৭৫ বয়স : 38 লিঙ্গ : মহিলা	MRF9836606 ফটো উপলব্ধ	359 নাম : ইমান আলী পিতাৰ নাম: কান্দু সেখ ঘৰ নং : ২৭৬ বয়স : 84 লিঙ্গ : পুৰুষ	MRF9836617 ফটো উপলব্ধ	360 নাম : বাছেৰ আলী পিতাৰ নাম: ইমান আলী ঘৰ নং : ২৭৬ বয়স : 38 লিঙ্গ : পুৰুষ	MRF9836640 ফটো উপলব্ধ



361 নাম : ময়ফল বেগম পিতাৰ নাম: বাছেৰ আলী ঘৰ নং : ২৭৬ বয়স : 36 লিঙ্গ : মহিলা	MRF9836639 ফটো উপলব্ধ	362 নাম : আব্বাছ আলী পিতাৰ নাম: ইমান আলী ঘৰ নং : 276 বয়স : 28 লিঙ্গ : পুৰুষ	MRF0509935 ফটো উপলব্ধ	363 নাম : মৰ্জিনা খাতুন পিতাৰ নাম: আব্বাছ আলী ঘৰ নং : 276 বয়স : 26 লিঙ্গ : পুৰুষ	MRF0509950 ফটো উপলব্ধ
364 নাম : খেজমত আলী পিতাৰ নাম: ইমান আলী ঘৰ নং : ২৭৭ বয়স : 58 লিঙ্গ : পুৰুষ	MRF9836651 ফটো উপলব্ধ	365 নাম : ইছামুদ্দিন পিতাৰ নাম: খেজমত আলা ঘৰ নং : ২৭৭ বয়স : 32 লিঙ্গ : পুৰুষ	MRF2423145 ফটো উপলব্ধ	366 নাম : নিজাম উদ্দিন পিতাৰ নাম: খেজমত আলী ঘৰ নং : ২৭৭ বয়স : 31 লিঙ্গ : পুৰুষ	MRF2423156 ফটো উপলব্ধ
367 নাম : মমতাজ বেগম স্বামীৰ নাম: ইছামুদ্দিন ঘৰ নং : 277 বয়স : 26 লিঙ্গ : মহিলা	MRF0315838 ফটো উপলব্ধ	368 নাম : মমতাজ বেগম স্বামীৰ নাম: নিজাম উদ্দিন ঘৰ নং : ২৭৭ বয়স : 25 লিঙ্গ : মহিলা	MRF0424051 ফটো উপলব্ধ	369 নাম : খাদেম আলী পিতাৰ নাম: ইমান আলী ঘৰ নং : ২৭৮ বয়স : 56 লিঙ্গ : পুৰুষ	MRF9836673 ফটো উপলব্ধ
370 নাম : সাহেব আলী পিতাৰ নাম: মহৰ আলী ঘৰ নং : 278 বয়স : 54 লিঙ্গ : পুৰুষ	QPK0174482 ফটো উপলব্ধ	371 নাম : লাল ভান নেছা স্বামীৰ নাম: খাদেম আলী ঘৰ নং : ২৭৮ বয়স : 53 লিঙ্গ : মহিলা	MRF9836684 ফটো উপলব্ধ	372 নাম : হালিমেন নেছা স্বামীৰ নাম: সাহেব আলী ঘৰ নং : 278 বয়স : 49 লিঙ্গ : মহিলা	QPK0174474 ফটো উপলব্ধ
373 নাম : শাজাহান আলী পিতাৰ নাম: খাদেম আলী ঘৰ নং : 278 বয়স : 34 লিঙ্গ : পুৰুষ	MRF0510560 ফটো উপলব্ধ	374 নাম : লালচান আলী পিতাৰ নাম: খাদেম আলী ঘৰ নং : ২৭৮ বয়স : 33 লিঙ্গ : পুৰুষ	MRF2423598 ফটো উপলব্ধ	375 নাম : ময়না খাতুন স্বামীৰ নাম: লালচান আলী ঘৰ নং : ২৭৮ বয়স : 30 লিঙ্গ : মহিলা	MRF2423587 ফটো উপলব্ধ
376 নাম : সুৰপা খাতুন স্বামীৰ নাম: শাজাহান আলী আলী ঘৰ নং : 278 বয়স : 27 লিঙ্গ : মহিলা	MRF1772920 ফটো উপলব্ধ	377 নাম : বাবুল ইছলাম পিতাৰ নাম: সাহেব আলী ঘৰ নং : 278 বয়স : 19 লিঙ্গ : পুৰুষ	QPK0220111 ফটো উপলব্ধ	378 নাম : আছাতন নেছা বেওৱা স্বামীৰ নাম: আৰান আলী ঘৰ নং : ২৭৯ বয়স : 50 লিঙ্গ : মহিলা	MRF9836695 ফটো উপলব্ধ
379 নাম : ছমিৰণ নেছা স্বামীৰ নাম: আমজাদ আলী ঘৰ নং : ২৭৯ বয়স : 43 লিঙ্গ : মহিলা	MRF9836719 ফটো উপলব্ধ	380 নাম : সজিম আলী পিতাৰ নাম: হাৰান আলী ঘৰ নং : ২৭৯ বয়স : 34 লিঙ্গ : পুৰুষ	MRF9836720 ফটো উপলব্ধ	381 নাম : ছফিয়া খাতুন স্বামীৰ নাম: সজিমে আলী ঘৰ নং : ২৭৯ বয়স : 33 লিঙ্গ : মহিলা	MRF9841116 ফটো উপলব্ধ
382 নাম : সন্দেৰ আলী পিতাৰ নাম: হাৰান আলী ঘৰ নং : ২৭৯ বয়স : 29 লিঙ্গ : পুৰুষ	MRF2423225 ফটো উপলব্ধ	383 নাম : ছফিউৱেৰ রহমান পিতাৰ নাম: আমজাদ আলী ঘৰ নং : 279 বয়স : 25 লিঙ্গ : পুৰুষ	MRF0510024 ফটো উপলব্ধ	384 নাম : ফুলজান নেছা স্বামীৰ নাম: সন্দেৰ আলী ঘৰ নং : 279 বয়স : 23 লিঙ্গ : মহিলা	MRF1582337 ফটো উপলব্ধ
385 নাম : আব্দুল বাৰেক পিতাৰ নাম: শুকুৰ আলী ঘৰ নং : ২৮০ বয়স : 63 লিঙ্গ : পুৰুষ	MRF9836731 ফটো উপলব্ধ	386 নাম : আমিৰ হামজা পিতাৰ নাম: শুকুৰ আলী ঘৰ নং : ২৮০ বয়স : 57 লিঙ্গ : পুৰুষ	MRF9836753 ফটো উপলব্ধ	387 নাম : মজিৰণ নেছা স্বামীৰ নাম: আব্দুল বাৰেক ঘৰ নং : ২৮০ বয়স : 56 লিঙ্গ : মহিলা	MRF9836742 ফটো উপলব্ধ
388 নাম : আয়সা খাতুন স্বামীৰ নাম: আমিৰ হামজা ঘৰ নং : ২৮০ বয়স : 53 লিঙ্গ : মহিলা	MRF9836764 ফটো উপলব্ধ	389 নাম : আব্দুল মজিদ পিতাৰ নাম: আব্দুল বাৰেক ঘৰ নং : ২৮০ বয়স : 36 লিঙ্গ : পুৰুষ	MRF9841252 ফটো উপলব্ধ	390 নাম : আজিবৰ ব্ৰহ্মান পিতাৰ নাম: আমিৰ হামজা ঘৰ নং : ২৮০ বয়স : 34 লিঙ্গ : পুৰুষ	MRF2423485 ফটো উপলব্ধ



391	MRF9841354	ফটো উপলব্ধ	392	MRF2423496	ফটো উপলব্ধ	393	MRF0313056	ফটো উপলব্ধ
নাম : ছাবিয়া খাতুন স্বামীৰ নাম : আব্দুল মজিদ ঘৰ নং : ২৮০ বয়স : 32 লিঙ্গ : মহিলা			নাম : মেহেৰজান নেচা স্বামীৰ নাম : আজিবৰ বহমান ঘৰ নং : ২৮০ বয়স : 31 লিঙ্গ : মহিলা			নাম : মুজামিল হক পিতাৰ নাম : আব্দুল বাবেক ঘৰ নং : ২৮০ বয়স : 30 লিঙ্গ : পুৰুষ		
394	MRF0510446	ফটো উপলব্ধ	395	MRF9836775	ফটো উপলব্ধ	396	MRF9836786	ফটো উপলব্ধ
নাম : মিজানুৰ রহমান পিতাৰ নাম : আমির হামজা ঘৰ নং : 280 বয়স : 26 লিঙ্গ : পুৰুষ			নাম : কুৰপান আলী পিতাৰ নাম : আৰজুল্লাহ ঘৰ নং : ২৮২ বয়স : 67 লিঙ্গ : পুৰুষ			নাম : বহিমন নেছা স্বামীৰ নাম : কুৰপান আলী ঘৰ নং : ২৮২ বয়স : 62 লিঙ্গ : মহিলা		
397	MRF9836797	ফটো উপলব্ধ	398	MRF9836800	ফটো উপলব্ধ	399	MRF0487546	ফটো উপলব্ধ
নাম : বহিম বাদশা পিতাৰ নাম : কুৰপান আলী ঘৰ নং : ২৮২ বয়স : 48 লিঙ্গ : পুৰুষ			নাম : আনোৱাৰা বেগম স্বামীৰ নাম : বহিম বাদশা ঘৰ নং : ২৮২ বয়স : 44 লিঙ্গ : মহিলা			নাম : হাফিজা খাতুন স্বামীৰ নাম : জহিৰুল ইছলাম ঘৰ নং : 282 বয়স : 28 লিঙ্গ : মহিলা		
400	MRF9836866	ফটো উপলব্ধ	401	MRF9836811	ফটো উপলব্ধ	402	MRF9836822	ফটো উপলব্ধ
নাম : ছুৰাত আলী পিতাৰ নাম : ছৈয়দ আলী ঘৰ নং : ২৮৩ বয়স : 62 লিঙ্গ : পুৰুষ			নাম : আবিস্কাৰ বেগম স্বামীৰ নাম : ছুৰাত আলী ঘৰ নং : ২৮৩ বয়স : 61 লিঙ্গ : মহিলা			নাম : হানিফ আলী পিতাৰ নাম : ছৈয়দ আলী ঘৰ নং : ২৮৩ বয়স : 55 লিঙ্গ : পুৰুষ		
403	MRF9836844	ফটো উপলব্ধ	404	MRF9836855	ফটো উপলব্ধ	405	MRF9836833	ফটো উপলব্ধ
নাম : হজৰত আলী পিতাৰ নাম : ছৈয়দ আলী ঘৰ নং : ২৮৩ বয়স : 51 লিঙ্গ : পুৰুষ			নাম : অমিনা খাতুন স্বামীৰ নাম : হজৰত আলী ঘৰ নং : ২৮৩ বয়স : 45 লিঙ্গ : মহিলা			নাম : মিছ ইয়াৰুণ নেছা স্বামীৰ নাম : হানিফ আলী ঘৰ নং : ২৮৩ বয়স : 43 লিঙ্গ : মহিলা		
#2 406	MRF9841569	ফটো উপলব্ধ	407	MRF0510529	ফটো উপলব্ধ	408	MRF1364355	ফটো উপলব্ধ
নাম : আমিনুল হক পিতাৰ নাম : ছুৰত আলী ঘৰ নং : ঘৰ নং. 283 বয়স : 35 লিঙ্গ : পুৰুষ			নাম : আৰিফুল আলম পিতাৰ নাম : হজৰত আলী ঘৰ নং : 283 বয়স : 25 লিঙ্গ : পুৰুষ			নাম : ইজাজুল হক পিতাৰ নাম : হানিফ আলী ঘৰ নং : ২৮৩ বয়স : 24 লিঙ্গ : পুৰুষ		
409	MRF2524908	ফটো উপলব্ধ	410	MRF2522027	ফটো উপলব্ধ	411	MRF9836877	ফটো উপলব্ধ
নাম : আনিসুল হক পিতাৰ নাম : হজৰত আলী ঘৰ নং : 283 বয়স : 22 লিঙ্গ : পুৰুষ			নাম : মিলসন পাৰবিন স্বামীৰ নাম : আৰিফুল আলম ঘৰ নং : 283 বয়স : 21 লিঙ্গ : মহিলা			নাম : আজমল হক পিতাৰ নাম : তমছেৰ আলী ঘৰ নং : ২৮৪ বয়স : 61 লিঙ্গ : পুৰুষ		
412	MRF9836888	ফটো উপলব্ধ	413	MRF9836902	ফটো উপলব্ধ	414	MRF9841901	ফটো উপলব্ধ
নাম : জামিৰণ নেছা স্বামীৰ নাম : আজমল হক ঘৰ নং : ২৮৪ বয়স : 55 লিঙ্গ : মহিলা			নাম : হান্নান আলী পিতাৰ নাম : আজমল হক ঘৰ নং : ২৮৪ বয়স : 34 লিঙ্গ : পুৰুষ			নাম : জহুৰা খাতুন স্বামীৰ নাম : হান্নান আলী ঘৰ নং : ২৮৪ বয়স : 30 লিঙ্গ : মহিলা		
415	MRF9841570	ফটো উপলব্ধ	416	MRF0483859	ফটো উপলব্ধ	417	MRF1821255	ফটো উপলব্ধ
নাম : মিজানুৰ বহমান পিতাৰ নাম : আজমল হক ঘৰ নং : ২৮৪ বয়স : 30 লিঙ্গ : পুৰুষ			নাম : আছমিনা পাৰবিন স্বামীৰ নাম : মিজানুৰ বহমান ঘৰ নং : ২৮৪ বয়স : 29 লিঙ্গ : মহিলা			নাম : উমমায হাগী পিতাৰ নাম : আজমল হক ঘৰ নং : ২৮৪ বয়স : 28 লিঙ্গ : মহিলা		
418	MRF0489229	ফটো উপলব্ধ	419	MRF1373521	ফটো উপলব্ধ	420	MRF9836899	ফটো উপলব্ধ
নাম : নুৰ আলম পিতাৰ নাম : আজমল হক ঘৰ নং : ২৮৪ বয়স : 25 লিঙ্গ : পুৰুষ			নাম : নাৰজিনা খাতুন স্বামীৰ নাম : নুৰ আলম ঘৰ নং : ২৮৪ বয়স : 25 লিঙ্গ : মহিলা			নাম : কোমৰ আলী পিতাৰ নাম : মন্তাজ আলী ঘৰ নং : 285 বয়স : 49 লিঙ্গ : পুৰুষ		



421	MRF9836913	ফটো উপলব্ধ	422	MRF1286731	ফটো উপলব্ধ	423	MRF9836924	ফটো উপলব্ধ
নাম : ৰূপজান নেছা স্বামীৰ নাম : কোমৰ আলী ঘৰ নং : ২৮৫ বয়স : 44 লিঙ্গ : মহিলা			নাম : ৰূপচান আলী পিতাৰ নাম : কোমৰ আলী ঘৰ নং : 285 বয়স : 25 লিঙ্গ : পুৰুষ			নাম : শ্ৰুভান বেওঁবা স্বামীৰ নাম : ছোমেৰ আলী ঘৰ নং : ২৮৬ বয়স : 57 লিঙ্গ : মহিলা		
424	MRF9836935	ফটো উপলব্ধ	425	MRF2469445	ফটো উপলব্ধ	426	MRF9841490	ফটো উপলব্ধ
নাম : শহৰ আলী পিতাৰ নাম : ছোমেৰ আলী ঘৰ নং : ২৮৬ বয়স : 41 লিঙ্গ : পুৰুষ			নাম : বাছিবন নেছা স্বামীৰ নাম : শহৰ আলী ঘৰ নং : ২৮৬ বয়স : 37 লিঙ্গ : মহিলা			নাম : বাইজুদ্দিন আলী পিতাৰ নাম : ছোমেৰ আলী ঘৰ নং : ২৮৬ বয়স : 37 লিঙ্গ : পুৰুষ		
427	MRF9841730	ফটো উপলব্ধ	428	MRF9837029	ফটো উপলব্ধ	429	MRF9836979	ফটো উপলব্ধ
নাম : জনতা বেগম স্বামীৰ নাম : বাইজুদ্দিন ঘৰ নং : ২৮৬ বয়স : 29 লিঙ্গ : মহিলা			নাম : বাছিবণ বেওঁবা স্বামীৰ নাম : বাৰেক আলী ঘৰ নং : ২৮৮ বয়স : 79 লিঙ্গ : মহিলা			নাম : বাছিব উদ্দিন পিতাৰ নাম : বাৰেক আলী ঘৰ নং : ২৮৮ বয়স : 57 লিঙ্গ : পুৰুষ		
430	MRF9836980	ফটো উপলব্ধ	431	MRF9837018	ফটো উপলব্ধ	432	MRF9836991	ফটো উপলব্ধ
নাম : আফছন নেছা স্বামীৰ নাম : বাছিব উদ্দিন ঘৰ নং : ২৮৮ বয়স : 49 লিঙ্গ : মহিলা			নাম : কছেৰ আলী পিতাৰ নাম : বাৰেক আলী ঘৰ নং : ২৮৮ বয়স : 47 লিঙ্গ : পুৰুষ			নাম : তছেৰ আলী পিতাৰ নাম : বাৰেক আলী ঘৰ নং : ২৮৮ বয়স : 46 লিঙ্গ : পুৰুষ		
433	MRF9837007	ফটো উপলব্ধ	434	MRF9837041	ফটো উপলব্ধ	435	MRF9837030	ফটো উপলব্ধ
নাম : ফৰিদা বেগম স্বামীৰ নাম : তছেৰ আলী ঘৰ নং : ২৮৮ বয়স : 44 লিঙ্গ : মহিলা			নাম : আকলিমা বেগম স্বামীৰ নাম : নছেৰ আলী ঘৰ নং : ২৮৮ বয়স : 44 লিঙ্গ : মহিলা			নাম : নছেৰ আলী পিতাৰ নাম : বাৰেক আলী ঘৰ নং : ২৮৮ বয়স : 43 লিঙ্গ : পুৰুষ		
436	MRF9837052	ফটো উপলব্ধ	437	MRF0109587	ফটো উপলব্ধ	438	MRF0314179	ফটো উপলব্ধ
নাম : দিলোৱাৰা আহমেদ স্বামীৰ নাম : কছেৰ আলী ঘৰ নং : ২৮৮ বয়স : 34 লিঙ্গ : মহিলা			নাম : শহিদুল ইছলাম পিতাৰ নাম : বাছিব উদ্দিন ঘৰ নং : ২৮৮ বয়স : 30 লিঙ্গ : পুৰুষ			নাম : মহিদুল ইছলাম পিতাৰ নাম : বাছিব উদ্দিন ঘৰ নং : ২৮৮ বয়স : 26 লিঙ্গ : পুৰুষ		
439	MRF1343425	ফটো উপলব্ধ	440	MRF1504042	ফটো উপলব্ধ	441	MRF9837063	ফটো উপলব্ধ
নাম : আশাৰাফুল ইছলাম পিতাৰ নাম : বাছিব উদ্দিন ঘৰ নং : ২৮৮ বয়স : 23 লিঙ্গ : পুৰুষ			নাম : আৰমিনা খাতুন স্বামীৰ নাম : মহিদুল ইছলাম ঘৰ নং : ২৮৮ বয়স : 23 লিঙ্গ : মহিলা			নাম : ৰবিয়াল হুছেইন পিতাৰ নাম : ময়জুদ্দিন ঘৰ নং : ২৮৯ বয়স : 63 লিঙ্গ : পুৰুষ		
442	MRF9837074	ফটো উপলব্ধ	443	MRF2423292	ফটো উপলব্ধ	444	MRF0200972	ফটো উপলব্ধ
নাম : বেওলা খাতুন স্বামীৰ নাম : ৰবিয়াল হুছেইন ঘৰ নং : ২৮৯ বয়স : 59 লিঙ্গ : মহিলা			নাম : কুৰান আলী পিতাৰ নাম : ৰবিয়াল হুছেইন হুছেইন ঘৰ নং : ২৮৯ বয়স : 30 লিঙ্গ : পুৰুষ			নাম : জুৰান আলী পিতাৰ নাম : ৰবিয়াল হুছেইন ঘৰ নং : ২৮৯ বয়স : 26 লিঙ্গ : পুৰুষ		
445	MRF0201434	ফটো উপলব্ধ	446	MRF0578013	ফটো উপলব্ধ	447	MRF1701549	ফটো উপলব্ধ
নাম : আছিয়া খাতুন স্বামীৰ নাম : কুৰান আলী ঘৰ নং : ২৮৯ বয়স : 26 লিঙ্গ : মহিলা			নাম : সোমোলা খাতুন স্বামীৰ নাম : জুৰান আলী ঘৰ নং : 289 বয়স : 24 লিঙ্গ : মহিলা			নাম : আবিদা খাতুন পিতাৰ নাম : ৰবিয়াল হুছেইন ঘৰ নং : 289 বয়স : 22 লিঙ্গ : মহিলা		
448	MRF2518249	ফটো উপলব্ধ	449	MRF9837085	ফটো উপলব্ধ	450	MRF9837096	ফটো উপলব্ধ
নাম : জুলহাছ আলী পিতাৰ নাম : ৰবিয়াল হুছেইন ঘৰ নং : 289 বয়স : 22 লিঙ্গ : পুৰুষ			নাম : হাজেৰা খাতুন স্বামীৰ নাম : হবিবৰ ৰহমান ঘৰ নং : ২৯০ বয়স : 59 লিঙ্গ : মহিলা			নাম : হাবেজ উদ্দিন পিতাৰ নাম : হবিবৰ ৰহমান ঘৰ নং : ২৯০ বয়স : 45 লিঙ্গ : পুৰুষ		



451 নাম : আহিয়া খাতুন স্বামীৰ নাম : হাবেজ উদ্দিন ঘৰ নং : ২৯০ বয়স : 40 লিঙ্গ : মহিলা	MRF9837109 ফটো উপলব্ধ	# 452 নাম : ময়দান আলী পিতাৰ নাম : আজাহাৰ আলী ঘৰ নং : 270 বয়স : 40 লিঙ্গ : পুৰুষ	MRF9841274 ফটো উপলব্ধ	453 নাম : আতোৰাৰ বহমান পিতাৰ নাম : হাবেজ উদ্দিন ঘৰ নং : 290 বয়স : 21 লিঙ্গ : পুৰুষ	QPK0211128 ফটো উপলব্ধ
454 নাম : জয়মন নেছা স্বামীৰ নাম : সজিম উদ্দিন ঘৰ নং : 291 বয়স : 24 লিঙ্গ : মহিলা	MRF1673227 ফটো উপলব্ধ	455 নাম : ছইন উদ্দিন পিতাৰ নাম : শামচুল হক ঘৰ নং : 291 বয়স : 22 লিঙ্গ : পুৰুষ	MRF1673235 ফটো উপলব্ধ	456 নাম : সজিম উদ্দিন পিতাৰ নাম : ছামচুল হক ঘৰ নং : ২৯১ খ বয়স : 27 লিঙ্গ : পুৰুষ	MRF0201392 ফটো উপলব্ধ
E 457 নাম : ছাহেৰা খাতুন স্বামীৰ নাম : হবিবৰ বহমান ঘৰ নং : ২৯১ বয়স : 58 লিঙ্গ : মহিলা	MRF9837110 ফটো উপলব্ধ	458 নাম : শামচুল হক পিতাৰ নাম : মস্তাজ আলী ঘৰ নং : ২৯১ বয়স : 48 লিঙ্গ : পুৰুষ	MRF9837143 ফটো উপলব্ধ	459 নাম : ছাদেক আলী পিতাৰ নাম : হবিবৰ বহমান ঘৰ নং : ২৯১ বয়স : 45 লিঙ্গ : পুৰুষ	MRF9837121 ফটো উপলব্ধ
460 নাম : সজিবন নেছা স্বামীৰ নাম : শামচুল হক ঘৰ নং : ২৯১ খ বয়স : 45 লিঙ্গ : মহিলা	MRF9837154 ফটো উপলব্ধ	461 নাম : অবিৰণ নেছা স্বামীৰ নাম : ছাদেক আলী ঘৰ নং : ২৯১ বয়স : 44 লিঙ্গ : মহিলা	MRF9837132 ফটো উপলব্ধ	462 নাম : কিতাব আলী পিতাৰ নাম : কাজিম উদদিন ঘৰ নং : ২৯২ বয়স : 78 লিঙ্গ : পুৰুষ	MRF9837165 ফটো উপলব্ধ
463 নাম : ছব্বা খাতুন স্বামীৰ নাম : কিতাব আলী ঘৰ নং : ২৯২ বয়স : 68 লিঙ্গ : মহিলা	MRF9837176 ফটো উপলব্ধ	464 নাম : শুমাৰী বেগম স্বামীৰ নাম : কিতাব আলী ঘৰ নং : ২৯২ বয়স : 49 লিঙ্গ : মহিলা	MRF9837187 ফটো উপলব্ধ	465 নাম : ছব্ব হুছেন পিতাৰ নাম : কিতাব আলী ঘৰ নং : ২৯২ বয়স : 49 লিঙ্গ : পুৰুষ	MRF9837198 ফটো উপলব্ধ
466 নাম : মনোৱাৰা বেগম স্বামীৰ নাম : ছব্ব হুছেন ঘৰ নং : ২৯২ বয়স : 46 লিঙ্গ : মহিলা	MRF9837201 ফটো উপলব্ধ	467 নাম : তাহেৰ আলী পিতাৰ নাম : কিতাব আলী ঘৰ নং : ২৯২ বয়স : 46 লিঙ্গ : পুৰুষ	MRF9837212 ফটো উপলব্ধ	468 নাম : ছবিয়া খাতুন স্বামীৰ নাম : তাহেৰ আলী ঘৰ নং : ২৯২ বয়স : 46 লিঙ্গ : মহিলা	MRF9837223 ফটো উপলব্ধ
469 নাম : মমতাজ খাতুন স্বামীৰ নাম : ছাহেদ আলী আহমেদ ঘৰ নং : 292 বয়স : 36 লিঙ্গ : মহিলা	QPK0101840 ফটো উপলব্ধ	470 নাম : নুৰজামাল হক পিতাৰ নাম : কিতাব আলী ঘৰ নং : ২৯২ বয়স : 33 লিঙ্গ : পুৰুষ	MRF2423441 ফটো উপলব্ধ	471 নাম : ছাহেদ আলী আহমেদ পিতাৰ নাম : কিতাব আলী ঘৰ নং : ২৯২ বয়স : 32 লিঙ্গ : পুৰুষ	MRF9837234 ফটো উপলব্ধ
472 নাম : স্বৰবত আলী পিতাৰ নাম : কিতাব আলী ঘৰ নং : ২৯২ বয়স : 27 লিঙ্গ : পুৰুষ	MRF0226852 ফটো উপলব্ধ	473 নাম : বফিকুল ইছলাম পিতাৰ নাম : তাহেৰ আলী ঘৰ নং : 292 বয়স : 24 লিঙ্গ : পুৰুষ	MRF1184183 ফটো উপলব্ধ	474 নাম : জামিৰন নেছা স্বামীৰ নাম : স্বৰবত আলী ঘৰ নং : 292 বয়স : 24 লিঙ্গ : মহিলা	MRF2505253 ফটো উপলব্ধ
475 নাম : মনিৰুল হক পিতাৰ নাম : ছব্ব হুছেন ঘৰ নং : ২৯২ বয়স : 23 লিঙ্গ : পুৰুষ	MRF1504190 ফটো উপলব্ধ	476 নাম : বুনিয়া বেগম স্বামীৰ নাম : বফিকুল ইছলাম ঘৰ নং : 292 বয়স : 21 লিঙ্গ : মহিলা	QPK0028217 ফটো উপলব্ধ	477 নাম : পৰ্বত আলী পিতাৰ নাম : কিতাব আলী ঘৰ নং : 292 বয়স : 20 লিঙ্গ : পুৰুষ	QPK0031625 ফটো উপলব্ধ
478 নাম : হামিদুল ইছলাম পিতাৰ নাম : ছব্ব হুছেন ঘৰ নং : 292 বয়স : 20 লিঙ্গ : পুৰুষ	QPK0211599 ফটো উপলব্ধ	# 479 নাম : জুল সেখ পিতাৰ নাম : মগৰব আলী ঘৰ নং : ২৯৩ বয়স : 48 লিঙ্গ : পুৰুষ	MRF9837245 ফটো উপলব্ধ	480 নাম : নুৰজাহান নেছা স্বামীৰ নাম : জুল সেখ ঘৰ নং : ২৯৩ বয়স : 45 লিঙ্গ : মহিলা	MRF9837256 ফটো উপলব্ধ



481 নাম : শাইজুদ্দিন পিতাৰ নাম : রমজান আলী ঘৰ নং : 293 বয়স : 24 লিঙ্গ : পুৰুষ	MRF1149350 ফটো উপলব্ধ	482 নাম : ছবিলা খাতুন স্বামীৰ নাম : শাইজুদ্দিন ঘৰ নং : 293 বয়স : 23 লিঙ্গ : মহিলা	MRF1702554 ফটো উপলব্ধ	483 নাম : নূৰ মহম্মদ পিতাৰ নাম : জুলু সেখ ঘৰ নং : 293 বয়স : 20 লিঙ্গ : পুৰুষ	QPK0175240 ফটো উপলব্ধ
484 নাম : বাছেৰ আলী পিতাৰ নাম : মগ্ৰব আলী ঘৰ নং : 298 বয়স : 55 লিঙ্গ : পুৰুষ	MRF9837267 ফটো উপলব্ধ	485 নাম : ফয়জান নেছা স্বামীৰ নাম : বাছেৰ আলী ঘৰ নং : 298 বয়স : 50 লিঙ্গ : মহিলা	MRF9837278 ফটো উপলব্ধ	486 নাম : ইছমাইল হুছেইন পিতাৰ নাম : বাছেৰ আলী আলী ঘৰ নং : 298 বয়স : 29 লিঙ্গ : পুৰুষ	MRF2423167 ফটো উপলব্ধ
487 নাম : আদৰৰ বহিম আলী পিতাৰ নাম : বাচেৰ আলী ঘৰ নং : 294 বয়স : 28 লিঙ্গ : পুৰুষ	MRF0315119 ফটো উপলব্ধ	488 নাম : সুকিতন নেছা স্বামীৰ নাম : ইছমাইল হুছেইন ঘৰ নং : 294 বয়স : 22 লিঙ্গ : মহিলা	MRF2490902 ফটো উপলব্ধ	489 নাম : জিয়াৰুল হক পিতাৰ নাম : বাছেৰ আলী ঘৰ নং : 294 বয়স : 19 লিঙ্গ : পুৰুষ	QPK0147512 ফটো উপলব্ধ
490 নাম : ছাত্তাৰ আলী পিতাৰ নাম : মগ্ৰব আলী ঘৰ নং : 295 বয়স : 53 লিঙ্গ : পুৰুষ	MRF9837289 ফটো উপলব্ধ	491 নাম : ছাবিৰণ নেছা স্বামীৰ নাম : ছাত্তাৰ আলী ঘৰ নং : 295 বয়স : 48 লিঙ্গ : মহিলা	MRF9837290 ফটো উপলব্ধ	492 নাম : জাফৰ আলী পিতাৰ নাম : ছাত্তাৰ আলী ঘৰ নং : 295 বয়স : 31 লিঙ্গ : পুৰুষ	MRF2423327 ফটো উপলব্ধ
493 নাম : ছামিনা খাতুন স্বামীৰ নাম : জাফৰ আলী ঘৰ নং : 295 বয়স : 29 লিঙ্গ : মহিলা	MRF0111559 ফটো উপলব্ধ	494 নাম : জাবেদ আলী পিতাৰ নাম : ছাত্তাৰ আলী ঘৰ নং : 295 বয়স : 26 লিঙ্গ : পুৰুষ	MRF0315218 ফটো উপলব্ধ	495 নাম : নাৰজিনা বেগম স্বামীৰ নাম : জাবেদ আলী ঘৰ নং : 295 বয়স : 26 লিঙ্গ : মহিলা	MRF1152891 ফটো উপলব্ধ
496 নাম : আবেদ আলী পিতাৰ নাম : ছাত্তাৰ আলী ঘৰ নং : 295 বয়স : 25 লিঙ্গ : পুৰুষ	MRF0489146 ফটো উপলব্ধ	497 নাম : অজুফা খাতুন স্বামীৰ নাম : আবেদ আলী ঘৰ নং : 295 বয়স : 22 লিঙ্গ : মহিলা	MRF1761915 ফটো উপলব্ধ	498 নাম : মল্লৰ উদ্দিন পিতাৰ নাম : মক্ৰব আলী ঘৰ নং : 296 বয়স : 33 লিঙ্গ : পুৰুষ	MRF9841230 ফটো উপলব্ধ
499 নাম : বাজতান নেছা স্বামীৰ নাম : মহিৰ উদ্দিন ঘৰ নং : 296 বয়স : 32 লিঙ্গ : মহিলা	MRF9840782 ফটো উপলব্ধ	500 নাম : আজাহাৰ আলী পিতাৰ নাম : মল্লৰ উদ্দিন ঘৰ নং : 296 বয়স : 19 লিঙ্গ : পুৰুষ	QPK0201186 ফটো উপলব্ধ	501 নাম : হাতেম আলী পিতাৰ নাম : শুকুৰ আলী ঘৰ নং : 299 বয়স : 73 লিঙ্গ : পুৰুষ	MRF2469423 ফটো উপলব্ধ
502 নাম : ছাহেৰা খাতুন স্বামীৰ নাম : হাতেম আলী ঘৰ নং : 299 বয়স : 64 লিঙ্গ : মহিলা	MRF9837325 ফটো উপলব্ধ	503 নাম : নাছেৰ আলী পিতাৰ নাম : হাতেম আলী ঘৰ নং : 299 বয়স : 50 লিঙ্গ : পুৰুষ	MRF9837358 ফটো উপলব্ধ	# 504 নাম : ছাহেদ আলী আহমেদ পিতাৰ নাম : হাতেম আলী ঘৰ নং : 299 বয়স : 51 লিঙ্গ : পুৰুষ	MRF9837336 ফটো উপলব্ধ
505 নাম : ফাতিমা খাতুন স্বামীৰ নাম : ছাহেদ আলী আহমেদ ঘৰ নং : 299 বয়স : 47 লিঙ্গ : মহিলা	MRF9837347 ফটো উপলব্ধ	506 নাম : নূৰ খাতুন স্বামীৰ নাম : নাছেৰ আলী ঘৰ নং : 299 বয়স : 46 লিঙ্গ : মহিলা	MRF9837369 ফটো উপলব্ধ	507 নাম : ফুলচান আলী আহমেদ পিতাৰ নাম : হাতেম আলী ঘৰ নং : 299 বয়স : 46 লিঙ্গ : পুৰুষ	MRF9837370 ফটো উপলব্ধ
508 নাম : ছোলেমা বেগম স্বামীৰ নাম : ফুলচান আলী আহমেদ ঘৰ নং : 299 বয়স : 44 লিঙ্গ : মহিলা	MRF2469434 ফটো উপলব্ধ	509 নাম : বহিমা খানম স্বামীৰ নাম : স্বহৰ আলী ঘৰ নং : 299 বয়স : 39 লিঙ্গ : মহিলা	MRF9841376 ফটো উপলব্ধ	510 নাম : স্বহৰ আলী পিতাৰ নাম : হাতেম আলী ঘৰ নং : 299 বয়স : 38 লিঙ্গ : পুৰুষ	MRF9837381 ফটো উপলব্ধ



511 নাম : কাদেৰ আলী পিতাৰ নাম: হাতেম আলী ঘৰ নং : ২৯৭ বয়স : 38 লিঙ্গ : পুৰুষ	MRF9837392 ফটো উপলব্ধ	512 নাম : বাশ্বিদা টাইমন স্বামীৰ নাম: কাদেৰ আলী ঘৰ নং : ২৯৭ বয়স : 31 লিঙ্গ : মহিলা	MRF1292010 ফটো উপলব্ধ	513 নাম : জাকিৰ আলী পিতাৰ নাম: হাতেম আলী ঘৰ নং : ২৯৭ বয়স : 29 লিঙ্গ : পুৰুষ	MRF9841547 ফটো উপলব্ধ
514 নাম : জাহানাবা খাতুন স্বামীৰ নাম: জাকিৰ আলী ঘৰ নং : 297 বয়স : 21 লিঙ্গ : মহিলা	QPK0062794 ফটো উপলব্ধ	515 নাম : নুৰ ইছলাম পিতাৰ নাম: নাছেৰ আলী ঘৰ নং : 297 বয়স : 21 লিঙ্গ : পুৰুষ	QPK0211078 ফটো উপলব্ধ	516 নাম : নুৰ আলম পিতাৰ নাম: নাছেৰ আলী ঘৰ নং : 297 বয়স : 20 লিঙ্গ : পুৰুষ	QPK0211086 ফটো উপলব্ধ
517 নাম : মন্নাফ আলী পিতাৰ নাম: আহাম্মদ আলী ঘৰ নং : ২৯৮ বয়স : 60 লিঙ্গ : পুৰুষ	MRF9837416 ফটো উপলব্ধ	518 নাম : আচিয়া খাতুন স্বামীৰ নাম: মন্নাফ আলী ঘৰ নং : ২৯৮ বয়স : 44 লিঙ্গ : মহিলা	MRF9837427 ফটো উপলব্ধ	519 নাম : বাহাৰ আলী পিতাৰ নাম: মন্নাফ আলী ঘৰ নং : ২৯৮ বয়স : 38 লিঙ্গ : পুৰুষ	MRF9840975 ফটো উপলব্ধ
520 নাম : সাজিদা খাতুন স্বামীৰ নাম: বাহাৰ আলী ঘৰ নং : ২৯৮ বয়স : 34 লিঙ্গ : মহিলা	MRF9840986 ফটো উপলব্ধ	521 নাম : সাহাৰ আলী পিতাৰ নাম: মন্নাচ আলী ঘৰ নং : ২৯৮ বয়স : 34 লিঙ্গ : পুৰুষ	MRF2423190 ফটো উপলব্ধ	522 নাম : সাবিয়া খাতুন স্বামীৰ নাম: সাহাৰ আলী ঘৰ নং : 298 বয়স : 34 লিঙ্গ : মহিলা	MRF1693746 ফটো উপলব্ধ
523 নাম : সৰপ আলী পিতাৰ নাম: মন্নাফ আলী আলী ঘৰ নং : ২৯৮ বয়স : 27 লিঙ্গ : পুৰুষ	MRF0201400 ফটো উপলব্ধ	524 নাম : আজমত আলী পিতাৰ নাম: মন্নাফ আলী ঘৰ নং : 298 বয়স : 25 লিঙ্গ : পুৰুষ	MRF1172162 ফটো উপলব্ধ	525 নাম : আক্কেছ আলী পিতাৰ নাম: মন্নাফ আলী ঘৰ নং : 298 বয়স : 24 লিঙ্গ : পুৰুষ	MRF1208321 ফটো উপলব্ধ
526 নাম : আজিমা খাতুন স্বামীৰ নাম: সৰপ আলী ঘৰ নং : 298 বয়স : 23 লিঙ্গ : মহিলা	QPK0193086 ফটো উপলব্ধ	527 নাম : ছামচুল হক পিতাৰ নাম: আহাম্মদ আলী ঘৰ নং : ২৯৯ বয়স : 70 লিঙ্গ : পুৰুষ	MRF9837438 ফটো উপলব্ধ	528 নাম : সুমাৰী খাতুন স্বামীৰ নাম: ছামচুল হক ঘৰ নং : ২৯৯ বয়স : 62 লিঙ্গ : মহিলা	MRF9837449 ফটো উপলব্ধ
529 নাম : সহিদুল হক পিতাৰ নাম: ছামচুল হক ঘৰ নং : ২৯৯ বয়স : 39 লিঙ্গ : পুৰুষ	MRF9837450 ফটো উপলব্ধ	530 নাম : মিনোৱাৰা খাতুন স্বামীৰ নাম: শহিদুল হক হক ঘৰ নং : ২৯৯ বয়স : 34 লিঙ্গ : মহিলা	MRF9841321 ফটো উপলব্ধ	531 নাম : মল্লিদা তালুকদাৰ পিতাৰ নাম: মুনছৈৰ তালুকদাৰ ঘৰ নং : 299 বয়স : 25 লিঙ্গ : মহিলা	MRF0500447 ফটো উপলব্ধ
532 নাম : জয়নাল আক্বীন পিতাৰ নাম: আহাম্মদ আলী ঘৰ নং : ৩০০ বয়স : 55 লিঙ্গ : পুৰুষ	MRF9837461 ফটো উপলব্ধ	533 নাম : জহিৰন নেছা স্বামীৰ নাম: জয়নাল আক্বীন ঘৰ নং : ৩০০ বয়স : 50 লিঙ্গ : মহিলা	MRF9837472 ফটো উপলব্ধ	534 নাম : জহুৰ উদ্দিন পিতাৰ নাম: জয়নাল আক্বীন ঘৰ নং : ৩০০ বয়স : 29 লিঙ্গ : পুৰুষ	MRF2469456 ফটো উপলব্ধ
535 নাম : মহিবুল হক পিতাৰ নাম: জয়নাল আক্বীন ঘৰ নং : ৩০০ বয়স : 27 লিঙ্গ : পুৰুষ	MRF0227405 ফটো উপলব্ধ	536 নাম : ৰফিকুল ইছলাম পিতাৰ নাম: জয়নাল আক্বীন ঘৰ নং : 300 বয়স : 24 লিঙ্গ : পুৰুষ	MRF1702018 ফটো উপলব্ধ	E 537 নাম : শান্ত বেওঁৰা স্বামীৰ নাম: আহাম্মদ আলী ঘৰ নং : ৩০১ বয়স : 90 লিঙ্গ : মহিলা	MRF9837507 ফটো উপলব্ধ
538 নাম : আয়নাল হক পিতাৰ নাম: আহাম্মদ আলী ঘৰ নং : ৩০১ বয়স : 51 লিঙ্গ : পুৰুষ	MRF9837483 ফটো উপলব্ধ	539 নাম : ছবিয়া খাতুন স্বামীৰ নাম: আয়নাল হক ঘৰ নং : ৩০১ বয়স : 46 লিঙ্গ : মহিলা	MRF9837494 ফটো উপলব্ধ	# 540 নাম : জহুৰ উদ্দিন পিতাৰ নাম: চাদেৰ আলী ঘৰ নং : 305 বয়স : 27 লিঙ্গ : পুৰুষ	MRF1619303 ফটো উপলব্ধ



541 নাম : ছফিকুল ইছলাম পিতাৰ নাম: আয়নাল হক ঘৰ নং : ৩০১ বয়স : 25 লিঙ্গ : পুৰুষ	MRF1504141 ফটো উপলব্ধ	542 নাম : সোনাভানু নেছা স্বামীৰ নাম: মেহাৰ আলী ঘৰ নং : ৩০২ বয়স : 68 লিঙ্গ : মহিলা	MRF9837529 ফটো উপলব্ধ	543 নাম : ছাবেদ আলী পিতাৰ নাম: মেহাৰ আলী ঘৰ নং : ৩০২ বয়স : 63 লিঙ্গ : পুৰুষ	MRF9837563 ফটো উপলব্ধ
544 নাম : শাইবালি পিতাৰ নাম: মেহাৰ আলী ঘৰ নং : ৩০২ বয়স : 46 লিঙ্গ : পুৰুষ	MRF9837541 ফটো উপলব্ধ	545 নাম : মনোৱাৰা খাতুন স্বামীৰ নাম: শাইবালি ঘৰ নং : ৩০২ বয়স : 41 লিঙ্গ : মহিলা	MRF9837552 ফটো উপলব্ধ	546 নাম : আহমা খাতুন স্বামীৰ নাম: ছাবেদ আলী ঘৰ নং : ৩০২ বয়স : 38 লিঙ্গ : মহিলা	MRF9837574 ফটো উপলব্ধ
547 নাম : জাহিদুল হক পিতাৰ নাম: হুকুম আলী ঘৰ নং : ৩০২ বয়স : 26 লিঙ্গ : পুৰুষ	MRF0201285 ফটো উপলব্ধ	548 নাম : নুৰুছছাইন পিতাৰ নাম: শাইবালি ঘৰ নং : 302 বয়স : 25 লিঙ্গ : পুৰুষ	MRF1371681 ফটো উপলব্ধ	549 নাম : মাজিদা খাতুন স্বামীৰ নাম: জাহিদুল হক ঘৰ নং : 302 বয়স : 24 লিঙ্গ : মহিলা	QPK0098129 ফটো উপলব্ধ
550 নাম : আব্দুছ ছালাম পিতাৰ নাম: চেহাৰ আলী ঘৰ নং : ৩০৩ বয়স : 45 লিঙ্গ : পুৰুষ	MRF9837596 ফটো উপলব্ধ	551 নাম : ছপিউৰ বহমান পিতাৰ নাম: সেহাৰ আলী ঘৰ নং : ৩০৩ বয়স : 45 লিঙ্গ : পুৰুষ	MRF9837610 ফটো উপলব্ধ	552 নাম : তাহিৰন নেছা স্বামীৰ নাম: ছপিউৰ বহমান ঘৰ নং : ৩০৩ বয়স : 40 লিঙ্গ : মহিলা	MRF9837621 ফটো উপলব্ধ
553 নাম : মতিজান নেছা স্বামীৰ নাম: আব্দুছ ছালাম ঘৰ নং : ৩০৩ বয়স : 39 লিঙ্গ : মহিলা	MRF9837609 ফটো উপলব্ধ	554 নাম : নুজবুল হক মাতৃৰ নাম: নুৰজাহান বেগম বেগম ঘৰ নং : ৩০৩ বয়স : 36 লিঙ্গ : পুৰুষ	MRF9841592 ফটো উপলব্ধ	555 নাম : ছুফিয়া খাতুন খাতুন স্বামীৰ নাম: নুৰজুল হক ঘৰ নং : ৩০৩ বয়স : 31 লিঙ্গ : মহিলা	MRF9841809 ফটো উপলব্ধ
556 নাম : ফৰিজুল ইছলাম পিতাৰ নাম: চেহাৰ আলী ঘৰ নং : 303 বয়স : 26 লিঙ্গ : পুৰুষ	MRF0575936 ফটো উপলব্ধ	557 নাম : নুৰজাহান নেছা স্বামীৰ নাম: ফৰিজুল ইছলাম ঘৰ নং : 303 বয়স : 25 লিঙ্গ : মহিলা	MRF2478329 ফটো উপলব্ধ	558 নাম : মোবাৰক হুছেইন পিতাৰ নাম: আব্দুছ ছালাম ঘৰ নং : 303 বয়স : 23 লিঙ্গ : পুৰুষ	QPK0115998 ফটো উপলব্ধ
R 559 নাম : সাহাতন নেছা স্বামীৰ নাম: মোবাৰক হুছেইন ঘৰ নং : 303 বয়স : 22 লিঙ্গ : মহিলা	QPK0115873 ফটো উপলব্ধ	560 নাম : মোতলেব আলী পিতাৰ নাম: আব্দুছ ছালাম ঘৰ নং : 303 বয়স : 21 লিঙ্গ : পুৰুষ	MRF2505410 ফটো উপলব্ধ	561 নাম : চাহ জামাল পিতাৰ নাম: চেহাৰ আলী ঘৰ নং : ৩০৪ বয়স : 48 লিঙ্গ : পুৰুষ	MRF9837632 ফটো উপলব্ধ
562 নাম : বহিমন নেছা স্বামীৰ নাম: শাহজামাল ঘৰ নং : ৩০৪ বয়স : 44 লিঙ্গ : মহিলা	MRF9837643 ফটো উপলব্ধ	# 563 নাম : ছকিনা বেগম স্বামীৰ নাম: নুৰ আলম ঘৰ নং : 30৪ বয়স : 34 লিঙ্গ : মহিলা	MRF9840817 ফটো উপলব্ধ	564 নাম : তাজেৰ আলী পিতাৰ নাম: চাহ জামাল ঘৰ নং : 304 বয়স : 21 লিঙ্গ : পুৰুষ	QPK0003749 ফটো উপলব্ধ
E 565 নাম : ছবদেৰ আলী পিতাৰ নাম: বাজিৰ উদ্দিন ঘৰ নং : ৩০৫ বয়স : 93 লিঙ্গ : পুৰুষ	MRF9837654 ফটো উপলব্ধ	566 নাম : মঃ চাদেৰ আলী পিতাৰ নাম: হুকা আলী ঘৰ নং : ৩০৫ বয়স : 81 লিঙ্গ : পুৰুষ	MRF9841683 ফটো উপলব্ধ	567 নাম : বাছিৰন নেছা পিতাৰ নাম: ছবদেৰ আলী ঘৰ নং : ৩০৫ বয়স : 55 লিঙ্গ : মহিলা	MRF9837676 ফটো উপলব্ধ
568 নাম : জুবান আলী পিতাৰ নাম: ছবদেৰ আলী ঘৰ নং : ৩০৫ বয়স : 51 লিঙ্গ : পুৰুষ	MRF9837687 ফটো উপলব্ধ	569 নাম : নবীৰন নেছা স্বামীৰ নাম: জুবান আলী ঘৰ নং : ৩০৫ বয়স : 48 লিঙ্গ : মহিলা	MRF9837698 ফটো উপলব্ধ	570 নাম : বাছেৰ আলী পিতাৰ নাম: নবাব আলী ঘৰ নং : ৩০৫ বয়স : 44 লিঙ্গ : পুৰুষ	MRF9837712 ফটো উপলব্ধ



571 নাম : বক্স মিঞা পিতাৰ নাম: বাছেৰ আলী ঘৰ নং : ৩০৫ বয়স : 43 লিঙ্গ : পুৰুষ	MRF9837734 ফটো উপলব্ধ	572 নাম : মমতাজ বেগম স্বামীৰ নাম: বাছেৰ আলী ঘৰ নং : ৩০৫ বয়স : 39 লিঙ্গ : মহিলা	MRF9837723 ফটো উপলব্ধ	573 নাম : বাবিয়া খাতুন স্বামীৰ নাম: বক্স মিঞা ঘৰ নং : ৩০৫ বয়স : 38 লিঙ্গ : মহিলা	MRF9837745 ফটো উপলব্ধ
574 নাম : নসেৰ আলী পিতাৰ নাম: জুবান আলী ঘৰ নং : ৩০৫ বয়স : 29 লিঙ্গ : পুৰুষ	MRF2423281 ফটো উপলব্ধ	575 নাম : তছেৰ আলী পিতাৰ নাম: জুবান আলী ঘৰ নং : ৩০৫ বয়স : 27 লিঙ্গ : পুৰুষ	MRF0317479 ফটো উপলব্ধ	576 নাম : মফিদা খাতুন স্বামীৰ নাম: নসেৰ আলী ঘৰ নং : 305 বয়স : 25 লিঙ্গ : মহিলা	MRF1192434 ফটো উপলব্ধ
577 নাম : বছেৰ আলী পিতাৰ নাম: জুবান আলী ঘৰ নং : 305 বয়স : 24 লিঙ্গ : পুৰুষ	MRF1192459 ফটো উপলব্ধ	578 নাম : কছেৰ আলী পিতাৰ নাম: জুবান আলী ঘৰ নং : 305 বয়স : 19 লিঙ্গ : পুৰুষ	QPK0115725 ফটো উপলব্ধ	579 নাম : নিলিমা খাতুন স্বামীৰ নাম: তছেৰ আলী ঘৰ নং : 305 বয়স : 19 লিঙ্গ : মহিলা	QPK0115840 ফটো উপলব্ধ
580 নাম : জাবেদ আলী পিতাৰ নাম: মগৰব আলী ঘৰ নং : ৩০৬ বয়স : 47 লিঙ্গ : পুৰুষ	MRF9837790 ফটো উপলব্ধ	581 নাম : ছাবেদ আলী পিতাৰ নাম: মগৰব আলী ঘৰ নং : ৩০৬ বয়স : 47 লিঙ্গ : পুৰুষ	MRF9837778 ফটো উপলব্ধ	582 নাম : কিশমত আলী পিতাৰ নাম: মগৰব আলী ঘৰ নং : ৩০৬ বয়স : 43 লিঙ্গ : পুৰুষ	MRF9837803 ফটো উপলব্ধ
583 নাম : মিনৱাৰা খাতুন স্বামীৰ নাম: ছাবেদ আলী ঘৰ নং : ৩০৬ বয়স : 42 লিঙ্গ : মহিলা	MRF9837789 ফটো উপলব্ধ	584 নাম : কলিম উদ্দিন পিতাৰ নাম: মগৰব আলী ঘৰ নং : ৩০৬ বয়স : 39 লিঙ্গ : পুৰুষ	MRF9837814 ফটো উপলব্ধ	585 নাম : ৱাহিদা খাতুন স্বামীৰ নাম: জাবেদ আলী ঘৰ নং : ৩০৬ বয়স : 37 লিঙ্গ : মহিলা	MRF9841343 ফটো উপলব্ধ
586 নাম : ইলিমা বেগম স্বামীৰ নাম: কিশমত আলী ঘৰ নং : ৩০৬ বয়স : 36 লিঙ্গ : মহিলা	MRF0317586 ফটো উপলব্ধ	587 নাম : আৰ্জিনা আফৰুজা আজমা স্বামীৰ নাম: কলিম উদ্দিন ঘৰ নং : ৩০৬ বয়স : 27 লিঙ্গ : মহিলা	MRF0510040 ফটো উপলব্ধ	588 নাম : হামেদ আলী পিতাৰ নাম: জব্বাৰ আলী ঘৰ নং : ৩০৭ বয়স : 66 লিঙ্গ : পুৰুষ	MRF9837825 ফটো উপলব্ধ
589 নাম : ছকিনা খাতুন স্বামীৰ নাম: হামেদ আলী ঘৰ নং : ৩০৭ বয়স : 58 লিঙ্গ : মহিলা	MRF9837836 ফটো উপলব্ধ	590 নাম : সমেজ আলী পিতাৰ নাম: হামেদ আলী ঘৰ নং : ৩০৭ বয়স : 51 লিঙ্গ : পুৰুষ	MRF9837847 ফটো উপলব্ধ	591 নাম : মানিকজান নেছা স্বামীৰ নাম: সমেজ আলী ঘৰ নং : ৩০৭ বয়স : 48 লিঙ্গ : মহিলা	MRF9837858 ফটো উপলব্ধ
592 নাম : সাইজুদ্দিন পিতাৰ নাম: হামেদ আলী ঘৰ নং : ৩০৭ বয়স : 48 লিঙ্গ : পুৰুষ	MRF9837869 ফটো উপলব্ধ	593 নাম : আবু কালাম পিতাৰ নাম: হামেদ আলী ঘৰ নং : ৩০৭ বয়স : 41 লিঙ্গ : পুৰুষ	MRF9837881 ফটো উপলব্ধ	594 নাম : আন্না খাতুন স্বামীৰ নাম: সাইজুদ্দিন ঘৰ নং : ৩০৭ বয়স : 40 লিঙ্গ : মহিলা	MRF9837870 ফটো উপলব্ধ
595 নাম : সাহিদা বেগম স্বামীৰ নাম: আবু কালাম ঘৰ নং : ৩০৭ বয়স : 38 লিঙ্গ : মহিলা	MRF9837892 ফটো উপলব্ধ	596 নাম : আব্দুছ ছালাম পিতাৰ নাম: হামেদ আলী ঘৰ নং : 307 বয়স : 37 লিঙ্গ : পুৰুষ	QPK0075754 ফটো উপলব্ধ	597 নাম : হাচিনা বেগম স্বামীৰ নাম: আব্দুছ ছালাম ঘৰ নং : ৩০৭ বয়স : 33 লিঙ্গ : মহিলা	MRF0317735 ফটো উপলব্ধ
598 নাম : শহিদুল ইছলাম পিতাৰ নাম: হামেদ আলী ঘৰ নং : ৩০৭ বয়স : 31 লিঙ্গ : পুৰুষ	MRF2423247 ফটো উপলব্ধ	599 নাম : জাহিদুল ইছলাম পিতাৰ নাম: হামেদ আলী ঘৰ নং : ৩০৭ বয়স : 29 লিঙ্গ : পুৰুষ	MRF2423203 ফটো উপলব্ধ	600 নাম : ৰাশিদা খাতুন পিতাৰ নাম: হামেদ আলী ঘৰ নং : ৩০৭ বয়স : 25 লিঙ্গ : মহিলা	MRF1152453 ফটো উপলব্ধ



601 নাম : কছিম উদ্দিন পিতাৰ নাম: ইমান আলী ঘৰ নং : ৩০৮ বয়স : 59 লিঙ্গ : পুৰুষ	MRF9837905 ফটো উপলব্ধ	602 নাম : নূৰজাহান বেগম স্বামীৰ নাম: কাছিম উদ্দিন ঘৰ নং : ৩০৮ বয়স : 53 লিঙ্গ : মহিলা	MRF9837916 ফটো উপলব্ধ	603 নাম : নূৰমহম্মদ আলী পিতাৰ নাম: কাছিম উদ্দিন ঘৰ নং : ৩০৮ বয়স : 44 লিঙ্গ : পুৰুষ	MRF9837927 ফটো উপলব্ধ
604 নাম : নূৰ আলম পিতাৰ নাম: কাছিম উদ্দিন ঘৰ নং : ৩০৮ বয়স : 40 লিঙ্গ : পুৰুষ	MRF9837949 ফটো উপলব্ধ	605 নাম : হাচিনা বেগম স্বামীৰ নাম: নূৰমহম্মদ আলী ঘৰ নং : ৩০৮ বয়স : 39 লিঙ্গ : মহিলা	MRF9837938 ফটো উপলব্ধ	606 নাম : সহিদুল ইছলাম পিতাৰ নাম: কাছিম উদ্দিন ঘৰ নং : ৩০৮ বয়স : 29 লিঙ্গ : পুৰুষ	MRF0227413 ফটো উপলব্ধ
607 নাম : শহিতন নেছা স্বামীৰ নাম: বাহিম উদ্দিন ঘৰ নং : ৩০৯ বয়স : 52 লিঙ্গ : মহিলা	MRF9837950 ফটো উপলব্ধ	608 নাম : ফজৰ আলী পিতাৰ নাম: বাহিম উদ্দিন ঘৰ নং : ৩০৯ বয়স : 28 লিঙ্গ : পুৰুষ	MRF0226902 ফটো উপলব্ধ	609 নাম : হাফিজা খাতুন স্বামীৰ নাম: ফজৰ আলী ঘৰ নং : ৩০৯ বয়স : 26 লিঙ্গ : মহিলা	MRF0200915 ফটো উপলব্ধ
610 নাম : তাৰাতান নেছা স্বামীৰ নাম: এবাদ আলী ঘৰ নং : ৩১০ বয়স : 67 লিঙ্গ : মহিলা	MRF9837972 ফটো উপলব্ধ	611 নাম : তাইজুদ্দিন পিতাৰ নাম: এবাদ আলী ঘৰ নং : ৩১০ বয়স : 48 লিঙ্গ : পুৰুষ	MRF9837983 ফটো উপলব্ধ	612 নাম : মিনহাজ আলী পিতাৰ নাম: এবাদ আলী ঘৰ নং : ৩১০ বয়স : 47 লিঙ্গ : পুৰুষ	MRF9838000 ফটো উপলব্ধ
613 নাম : মিচ বেহেনা বেগম স্বামীৰ নাম: তাইজুদ্দিন ঘৰ নং : ৩১০ বয়স : 45 লিঙ্গ : মহিলা	MRF9837994 ফটো উপলব্ধ	614 নাম : আয়সা খাতুন স্বামীৰ নাম: মিনহাজ আলী ঘৰ নং : ৩১০ বয়স : 44 লিঙ্গ : মহিলা	MRF9838011 ফটো উপলব্ধ	615 নাম : আমেদ আলী পিতাৰ নাম: এবাদ আলী ঘৰ নং : ৩১০ বয়স : 44 লিঙ্গ : পুৰুষ	MRF9838022 ফটো উপলব্ধ
616 নাম : আৰাব আলী পিতাৰ নাম: এবাদ আলী ঘৰ নং : ৩১০ বয়স : 42 লিঙ্গ : পুৰুষ	MRF9838044 ফটো উপলব্ধ	617 নাম : ছায়েদ আলী পিতাৰ নাম: এবাদ আলী ঘৰ নং : ৩১০ বয়স : 41 লিঙ্গ : পুৰুষ	MRF9838055 ফটো উপলব্ধ	618 নাম : বুকিয়া বেগম স্বামীৰ নাম: আমেদ আলী ঘৰ নং : ৩১০ বয়স : 39 লিঙ্গ : মহিলা	MRF9838033 ফটো উপলব্ধ
619 নাম : জমিৰন নেছা স্বামীৰ নাম: ছায়েদ আলী ঘৰ নং : ৩১০ বয়স : 32 লিঙ্গ : মহিলা	MRF9841047 ফটো উপলব্ধ	620 নাম : হাছিনা খাতুন স্বামীৰ নাম: আৰব আলী ঘৰ নং : ৩১০ বয়স : 31 লিঙ্গ : মহিলা	MRF9841014 ফটো উপলব্ধ	621 নাম : ছলেমান আহমেদ পিতাৰ নাম: তাইজুদ্দিন ঘৰ নং : ৩১০ বয়স : 23 লিঙ্গ : পুৰুষ	MRF0504985 ফটো উপলব্ধ
622 নাম : ছুলতান মামুদ পিতাৰ নাম: কোমৰ আলী ঘৰ নং : ৩১১ বয়স : 59 লিঙ্গ : পুৰুষ	MRF9838066 ফটো উপলব্ধ	623 নাম : ছালেহা পাৰবিন স্বামীৰ নাম: ছুলতান মামুদ ঘৰ নং : ৩১১ বয়স : 54 লিঙ্গ : মহিলা	MRF9838077 ফটো উপলব্ধ	624 নাম : দৰবেশ আলী পিতাৰ নাম: ছুলতান মামুদ ঘৰ নং : ৩১১ বয়স : 31 লিঙ্গ : পুৰুষ	MRF2423305 ফটো উপলব্ধ
625 নাম : ছালমা ছুলতানা স্বামীৰ নাম: দৰবেশ আলী ঘৰ নং : 311 বয়স : 28 লিঙ্গ : মহিলা	MRF0481036 ফটো উপলব্ধ	626 নাম : সাজাহান আলী পিতাৰ নাম: কোমৰ আলী ঘৰ নং : ৩১২ বয়স : 68 লিঙ্গ : পুৰুষ	MRF9838088 ফটো উপলব্ধ	627 নাম : মহিৰণ নেছা স্বামীৰ নাম: সাজাহান আলী ঘৰ নং : ৩১২ বয়স : 61 লিঙ্গ : মহিলা	MRF9838099 ফটো উপলব্ধ
628 নাম : আব্দুল কাদেৰ কাদেৰ পিতাৰ নাম: সাজাহান আলী ঘৰ নং : ৩১২ বয়স : 34 লিঙ্গ : পুৰুষ	MRF2423269 ফটো উপলব্ধ	629 নাম : সোৱাগী নেচা স্বামীৰ নাম: আব্দুল কাদেৰ ঘৰ নং : ৩১২ বয়স : 33 লিঙ্গ : মহিলা	MRF2423270 ফটো উপলব্ধ	630 নাম : হাইদৰ আলী পিতাৰ নাম: সাজাহান আলী ঘৰ নং : ৩১২ বয়স : 28 লিঙ্গ : পুৰুষ	MRF0318998 ফটো উপলব্ধ



631 নাম : বাবিয়া খাতুন স্বামীৰ নাম: হাইদৰ আলী ঘৰ নং : 312 বয়স : 21 লিঙ্গ : মহিলা	MRF2517555 ফটো উপলব্ধ	632 নাম : ইদ্রিছ আলী পিতাৰ নাম: জোমেৰ আলী ঘৰ নং : 323 বয়স : 63 লিঙ্গ : পুৰুষ	MRF9838102 ফটো উপলব্ধ	# 633 নাম : আছিয়া খাতুন স্বামীৰ নাম: ইদ্রিছ আলী ঘৰ নং : 323 বয়স : 58 লিঙ্গ : মহিলা	MRF9838113 ফটো উপলব্ধ
634 নাম : আবুল কালাম পিতাৰ নাম: ইদ্রিছ আলী ঘৰ নং : 323 বয়স : 41 লিঙ্গ : পুৰুষ	MRF9838124 ফটো উপলব্ধ	635 নাম : ছুফিয়া খাতুন স্বামীৰ নাম: আবুল কালাম ঘৰ নং : 323 বয়স : 35 লিঙ্গ : মহিলা	MRF9840884 ফটো উপলব্ধ	636 নাম : আব্দুল ছালাম পিতাৰ নাম: ইদ্রিছ আলী ঘৰ নং : 323 বয়স : 28 লিঙ্গ : পুৰুষ	MRF0226860 ফটো উপলব্ধ
637 নাম : ইনছান আলী পিতাৰ নাম: জোমেৰ আলী ঘৰ নং : 328 বয়স : 58 লিঙ্গ : পুৰুষ	MRF9838135 ফটো উপলব্ধ	638 নাম : ময়ফুল নেছা স্বামীৰ নাম: ইনছান আলী ঘৰ নং : 328 বয়স : 53 লিঙ্গ : মহিলা	MRF9838146 ফটো উপলব্ধ	639 নাম : আব্দুল মজিদ পিতাৰ নাম: জোমেৰ আলী ঘৰ নং : 328 বয়স : 51 লিঙ্গ : পুৰুষ	MRF9838157 ফটো উপলব্ধ
640 নাম : আব্দুল আজিজ পিতাৰ নাম: জোমেৰ আলী ঘৰ নং : 328 বয়স : 51 লিঙ্গ : পুৰুষ	MRF9838179 ফটো উপলব্ধ	641 নাম : মমতাজ বেগম স্বামীৰ নাম: আব্দুল মজিদ ঘৰ নং : 328 বয়স : 39 লিঙ্গ : মহিলা	MRF9838168 ফটো উপলব্ধ	642 নাম : অজপা বেগম স্বামীৰ নাম: আব্দুল আজিজ ঘৰ নং : 328 বয়স : 39 লিঙ্গ : মহিলা	MRF9838180 ফটো উপলব্ধ
643 নাম : মাহমুদৰ বহমান পিতাৰ নাম: ইনছান আলী ঘৰ নং : 328 বয়স : 29 লিঙ্গ : পুৰুষ	MRF2423189 ফটো উপলব্ধ	644 নাম : বমজান আলী পিতাৰ নাম: ইনছান আলী ঘৰ নং : 314 বয়স : 25 লিঙ্গ : পুৰুষ	MRF0591156 ফটো উপলব্ধ	645 নাম : তচমিনা খাতুন স্বামীৰ নাম: নূৰ উদ্দিন ঘৰ নং : 314 বয়স : 25 লিঙ্গ : মহিলা	MRF1639855 ফটো উপলব্ধ
646 নাম : মফিদা খাতুন স্বামীৰ নাম: মাহমুদৰ বহমান ঘৰ নং : 328 বয়স : 23 লিঙ্গ : মহিলা	MRF1251529 ফটো উপলব্ধ	647 নাম : মেৰিনা নাজমিন পিতাৰ নাম: আব্দুল মজিদ ঘৰ নং : 314 বয়স : 22 লিঙ্গ : মহিলা	QPK0013961 ফটো উপলব্ধ	648 নাম : মোকছেদ আলী পিতাৰ নাম: আজমত আলী ঘৰ নং : 325 বয়স : 67 লিঙ্গ : পুৰুষ	MRF9838191 ফটো উপলব্ধ
649 নাম : আছিয়া খাতুন স্বামীৰ নাম: মোকছেদ আলী ঘৰ নং : 325 বয়স : 56 লিঙ্গ : মহিলা	MRF9838204 ফটো উপলব্ধ	650 নাম : আক্কেছ আলী পিতাৰ নাম: মোকছেদ আলী ঘৰ নং : 325 বয়স : 38 লিঙ্গ : পুৰুষ	MRF9838215 ফটো উপলব্ধ	651 নাম : বমেছা বেগম স্বামীৰ নাম: আক্কেছ আলী ঘৰ নং : 325 বয়স : 35 লিঙ্গ : মহিলা	MRF9841423 ফটো উপলব্ধ
652 নাম : ছোৰহাব আলী পিতাৰ নাম: মোকছেদ আলী ঘৰ নং : 325 বয়স : 31 লিঙ্গ : পুৰুষ	MRF9841661 ফটো উপলব্ধ	653 নাম : আশ্ৰফ আলী পিতাৰ নাম: মোকছেদ আলী ঘৰ নং : 325 বয়স : 31 লিঙ্গ : পুৰুষ	MRF2423178 ফটো উপলব্ধ	654 নাম : আমজাদ আলী পিতাৰ নাম: মোকছেদ আলী ঘৰ নং : 325 বয়স : 28 লিঙ্গ : পুৰুষ	MRF0201533 ফটো উপলব্ধ
655 নাম : মোৰ্জিনা খাতুন স্বামীৰ নাম: ছোৰহাব আলী ঘৰ নং : 325 বয়স : 28 লিঙ্গ : মহিলা	MRF1320035 ফটো উপলব্ধ	656 নাম : ছিমিনা খাতুন স্বামীৰ নাম: আমজাদ আলী ঘৰ নং : 315 বয়স : 20 লিঙ্গ : মহিলা	QPK0010975 ফটো উপলব্ধ	657 নাম : মৰিয়ম নেছা স্বামীৰ নাম: আসান আলী ঘৰ নং : 329 বয়স : 58 লিঙ্গ : মহিলা	MRF9838248 ফটো উপলব্ধ
658 নাম : কামাল উদ্দিন পিতাৰ নাম: আসান আলী ঘৰ নং : 329 বয়স : 44 লিঙ্গ : পুৰুষ	MRF9838271 ফটো উপলব্ধ	#2 659 নাম : জামাল উদ্দিন পিতাৰ নাম: আসান আলী ঘৰ নং : 329 বয়স : 42 লিঙ্গ : পুৰুষ	MRF9838259 ফটো উপলব্ধ	#2 660 নাম : মনোৱাৰা খাতুন স্বামীৰ নাম: জামাল উদ্দিন ঘৰ নং : 329 বয়স : 40 লিঙ্গ : মহিলা	MRF9838260 ফটো উপলব্ধ



661 নাম : কালাম উদ্দিন পিতাৰ নাম: আসান আলী ঘৰ নং : ৩১৭ বয়স : 34 লিঙ্গ : পুৰুষ	MRF9838293 ফটো উপলব্ধ	662 নাম : মাজিদা বেগম পিতাৰ নাম: কালাম উদ্দিন ঘৰ নং : ৩১৭ বয়স : 30 লিঙ্গ : মহিলা	MRF9838282 ফটো উপলব্ধ	663 নাম : ছকিনা বেগম স্বামীৰ নাম: কামাল উদ্দিন ঘৰ নং : ৩১৭ বয়স : 30 লিঙ্গ : মহিলা	MRF2423601 ফটো উপলব্ধ
664 নাম : জাহিদুল ইছলাম পিতাৰ নাম: আসান আলী ঘৰ নং : ৩১৭ বয়স : 30 লিঙ্গ : পুৰুষ	MRF2423394 ফটো উপলব্ধ	665 নাম : লাল ভানু স্বামীৰ নাম: জাহিদুল ইছলাম ঘৰ নং : ৩১৭ বয়স : 25 লিঙ্গ : মহিলা	MRF0504936 ফটো উপলব্ধ	666 নাম : মনিৰুল হক পিতাৰ নাম: জামাল উদ্দিন ঘৰ নং : 317 বয়স : 20 লিঙ্গ : পুৰুষ	QPK0120253 ফটো উপলব্ধ
667 নাম : ফয়জ আলী পিতাৰ নাম: ছোবাহান আলী ঘৰ নং : ৩১৮ বয়স : 83 লিঙ্গ : মহিলা	MRF9838306 ফটো উপলব্ধ	668 নাম : আজিৰন নেছা স্বামীৰ নাম: ফয়জ উদ্দিন ঘৰ নং : ৩১৮ বয়স : 50 লিঙ্গ : মহিলা	MRF9838317 ফটো উপলব্ধ	669 নাম : দেলবৰ হুচেইন পিতাৰ নাম: ছোবাহান আলী ঘৰ নং : ৩১৯ বয়স : 61 লিঙ্গ : পুৰুষ	MRF9838328 ফটো উপলব্ধ
670 নাম : হালিমন নেছা স্বামীৰ নাম: দেলবৰ হুচেইন ঘৰ নং : ৩১৯ বয়স : 55 লিঙ্গ : মহিলা	MRF9838339 ফটো উপলব্ধ	671 নাম : হালিম বাদশা পিতাৰ নাম: দেলবৰ হুচেইন ঘৰ নং : ৩১৯ বয়স : 43 লিঙ্গ : পুৰুষ	MRF9838340 ফটো উপলব্ধ	672 নাম : বাছিৰণ নেছা স্বামীৰ নাম: হালিম বাদশা ঘৰ নং : ৩১৯ বয়স : 38 লিঙ্গ : মহিলা	MRF9838351 ফটো উপলব্ধ
673 নাম : সহিদুল ইছলাম পিতাৰ নাম: দেলবৰ হুচেইন ঘৰ নং : ৩১৯ বয়স : 33 লিঙ্গ : পুৰুষ	MRF9841445 ফটো উপলব্ধ	674 নাম : মৰিয়ম বেগম স্বামীৰ নাম: সহিদুল ইছলাম ঘৰ নং : ৩১৯ বয়স : 31 লিঙ্গ : মহিলা	MRF9841332 ফটো উপলব্ধ	675 নাম : বফিকুল ইছলাম পিতাৰ নাম: দেলবৰ হুচেইন ঘৰ নং : 319 বয়স : 24 লিঙ্গ : পুৰুষ	QPK0085407 ফটো উপলব্ধ
676 নাম : আবিদা বেগম স্বামীৰ নাম: বফিকুল ইছলাম ঘৰ নং : 319 বয়স : 21 লিঙ্গ : মহিলা	QPK0015859 ফটো উপলব্ধ	677 নাম : আব্দুল গনি পিতাৰ নাম: ইম্ৰুছ আলী ঘৰ নং : ৩২০ বয়স : 73 লিঙ্গ : পুৰুষ	MRF9838419 ফটো উপলব্ধ	678 নাম : চন্দ্র ভানু নেছা স্বামীৰ নাম: আব্দুল গনি ঘৰ নং : ৩২০ বয়স : 66 লিঙ্গ : মহিলা	MRF9838420 ফটো উপলব্ধ
679 নাম : তাইজুদ্দিন আলী পিতাৰ নাম: আব্দুল গনি ঘৰ নং : ৩২০ বয়স : 49 লিঙ্গ : পুৰুষ	MRF9838431 ফটো উপলব্ধ	680 নাম : তাইজুদ্দিন আলী পিতাৰ নাম: আব্দুল গনি ঘৰ নং : ৩২০ বয়স : 44 লিঙ্গ : পুৰুষ	MRF9838453 ফটো উপলব্ধ	681 নাম : বহিমন নেছা স্বামীৰ নাম: তাইজুদ্দিন আলী ঘৰ নং : ৩২০ বয়স : 43 লিঙ্গ : মহিলা	MRF9838442 ফটো উপলব্ধ
682 নাম : সিৰাজুল হক পিতাৰ নাম: আব্দুল গনি ঘৰ নং : ৩২০ বয়স : 42 লিঙ্গ : পুৰুষ	MRF9838408 ফটো উপলব্ধ	#2 683 নাম : মাজেদা খাতুন স্বামীৰ নাম: তাইজুদ্দিন আলী ঘৰ নং : ৩২০ বয়স : 37 লিঙ্গ : মহিলা	MRF9838395 ফটো উপলব্ধ	684 নাম : ফৰিজুল হক পিতাৰ নাম: আব্দুল গনি ঘৰ নং : ৩২০ বয়স : 36 লিঙ্গ : পুৰুষ	MRF9838384 ফটো উপলব্ধ
685 নাম : বংমালা বেগম স্বামীৰ নাম: সিৰাজুল হক ঘৰ নং : ৩২০ বয়স : 35 লিঙ্গ : মহিলা	MRF9840931 ফটো উপলব্ধ	686 নাম : গোল ভানু নেছা পিতাৰ নাম: আব্দুল গনি ঘৰ নং : ৩২০ বয়স : 32 লিঙ্গ : মহিলা	MRF2469490 ফটো উপলব্ধ	687 নাম : আবিদা খাতুন স্বামীৰ নাম: ফে.ৰিজুল হক আলী ঘৰ নং : ৩২০ বয়স : 31 লিঙ্গ : মহিলা	MRF9838373 ফটো উপলব্ধ
688 নাম : বিল্লাল হুচেইন মাতৃৰ নাম: তাইজুদ্দিন আলী ঘৰ নং : 320 বয়স : 23 লিঙ্গ : পুৰুষ	MRF2512218 ফটো উপলব্ধ	689 নাম : ময়দান আলি পিতাৰ নাম: ইম্ৰুছ আলি ঘৰ নং : ৩২১ বয়স : 68 লিঙ্গ : পুৰুষ	MRF9838464 ফটো উপলব্ধ	690 নাম : হালিমন নেছা স্বামীৰ নাম: ময়দান আলী ঘৰ নং : ৩২১ বয়স : 61 লিঙ্গ : মহিলা	MRF9838475 ফটো উপলব্ধ



691 নাম : ছুৰমান আলী পিতাৰ নাম: আফজাল সেখ ঘৰ নং : ৩২১খ বয়স : 31 লিঙ্গ : পুৰুষ	MRF2469478 ফটো উপলব্ধ	692 নাম : মানিকজান নেছা স্বামীৰ নাম: ছুৰমান আলী ঘৰ নং : ৩২১খ বয়স : 29 লিঙ্গ : মহিলা	MRF2469489 ফটো উপলব্ধ	693 নাম : সহিতন নেছা বেওৱা স্বামীৰ নাম: মহাম্মদ আলী ঘৰ নং : ৩২২ বয়স : 79 লিঙ্গ : মহিলা	MRF9838486 ফটো উপলব্ধ
694 নাম : হালিম বাদশা পিতাৰ নাম: মহাম্মদ আলী ঘৰ নং : ৩২২ বয়স : 58 লিঙ্গ : পুৰুষ	MRF9838497 ফটো উপলব্ধ	695 নাম : আয়সা খাতুন স্বামীৰ নাম: হালিম বাদশা ঘৰ নং : ৩২২ বয়স : 53 লিঙ্গ : মহিলা	MRF9838500 ফটো উপলব্ধ	696 নাম : বাছেৰ উদ্দিন পিতাৰ নাম: মহাম্মদ আলী ঘৰ নং : ৩২২ বয়স : 48 লিঙ্গ : পুৰুষ	MRF9838511 ফটো উপলব্ধ
697 নাম : তাছেৰ আলী পিতাৰ নাম: মহাম্মদ আলী ঘৰ নং : ৩২২ বয়স : 46 লিঙ্গ : পুৰুষ	MRF9838522 ফটো উপলব্ধ	698 নাম : জাহানাৰা বেগম স্বামীৰ নাম: তাছেৰ আলী ঘৰ নং : ৩২২ বয়স : 43 লিঙ্গ : মহিলা	MRF9838533 ফটো উপলব্ধ	699 নাম : আফৰুজা আহমেদ স্বামীৰ নাম: বাছেৰ উদ্দিন ঘৰ নং : ৩২২ বয়স : 37 লিঙ্গ : মহিলা	MRF9838544 ফটো উপলব্ধ
700 নাম : জাহাংগীৰ আলোম পিতাৰ নাম: তাছেৰ আলী ঘৰ নং : 322 বয়স : 24 লিঙ্গ : পুৰুষ	MRF1630920 ফটো উপলব্ধ	701 নাম : মিনা খাতুন স্বামীৰ নাম: জাহাংগীৰ আলোম ঘৰ নং : 322 বয়স : 22 লিঙ্গ : মহিলা	QPK0042697 ফটো উপলব্ধ	702 নাম : আকিবুল হুছেইন পিতাৰ নাম: হালিম বাদশা ঘৰ নং : 322 বয়স : 19 লিঙ্গ : পুৰুষ	QPK0174573 ফটো উপলব্ধ
703 নাম : বস্তুম আলী পিতাৰ নাম: মহাম্মদ আলী ঘৰ নং : ৩২৩ বয়স : 56 লিঙ্গ : পুৰুষ	MRF9838555 ফটো উপলব্ধ	704 নাম : জৰিনা খাতুন স্বামীৰ নাম: বস্তুম আলী ঘৰ নং : ৩২৩ বয়স : 52 লিঙ্গ : মহিলা	MRF9838566 ফটো উপলব্ধ	705 নাম : ছফিকুল ইচলাম পিতাৰ নাম: বস্তুম আলী ঘৰ নং : ৩২৩ বয়স : 31 লিঙ্গ : পুৰুষ	MRF2423383 ফটো উপলব্ধ
706 নাম : আনা খাতুন স্বামীৰ নাম: ছফিকুল ইছলাম ঘৰ নং : ৩২৩ বয়স : 30 লিঙ্গ : মহিলা	MRF0200931 ফটো উপলব্ধ	707 নাম : শাহানুৰ ইছলাম পিতাৰ নাম: বস্তুম আলী ঘৰ নং : 323 বয়স : 24 লিঙ্গ : পুৰুষ	MRF1631233 ফটো উপলব্ধ	708 নাম : নূৰ আলম পিতাৰ নাম: বস্তুম আলী ঘৰ নং : 323 বয়স : 23 লিঙ্গ : পুৰুষ	MRF2523629 ফটো উপলব্ধ
E 709 নাম : জয়নাল আব্দিন পিতাৰ নাম: মহাম্মদ আলী ঘৰ নং : ৩২৪ বয়স : 61 লিঙ্গ : পুৰুষ	MRF9838588 ফটো উপলব্ধ	710 নাম : সাজেদা বেগম স্বামীৰ নাম: জয়নাল আব্দিন ঘৰ নং : ৩২৪ বয়স : 58 লিঙ্গ : মহিলা	MRF9838599 ফটো উপলব্ধ	711 নাম : ছাইফুল ইছলাম পিতাৰ নাম: জয়নাল আব্দিন ঘৰ নং : ৩২৪ বয়স : 38 লিঙ্গ : পুৰুষ	MRF9838602 ফটো উপলব্ধ
712 নাম : ছানিবাৰা বেগম স্বামীৰ নাম: ছাইফুল ইছলাম ঘৰ নং : ৩২৪ বয়স : 34 লিঙ্গ : মহিলা	MRF9841898 ফটো উপলব্ধ	713 নাম : আন্দৰ ৰৌফ পিতাৰ নাম: জয়নাল আব্দিন ঘৰ নং : ৩২৪ বয়স : 30 লিঙ্গ : পুৰুষ	MRF9841081 ফটো উপলব্ধ	714 নাম : ৰেজিনা আকতাৰ স্বামীৰ নাম: আন্দৰ ৰৌফ ঘৰ নং : ৩২৪ বয়স : 27 লিঙ্গ : মহিলা	MRF0424366 ফটো উপলব্ধ
715 নাম : জালেমন নেছা বেওৱা স্বামীৰ নাম: হোছেন আলী ঘৰ নং : ৩২৬ বয়স : 83 লিঙ্গ : মহিলা	MRF9838613 ফটো উপলব্ধ	716 নাম : আনাৰ আলী পিতাৰ নাম: হোছেন আলী ঘৰ নং : ৩২৬ বয়স : 56 লিঙ্গ : পুৰুষ	MRF9838624 ফটো উপলব্ধ	717 নাম : মালেকা খাতুন স্বামীৰ নাম: আনাৰ আলী ঘৰ নং : ৩২৬ বয়স : 49 লিঙ্গ : মহিলা	MRF9838635 ফটো উপলব্ধ
718 নাম : ছামাদ আলী পিতাৰ নাম: হুছেন আলী ঘৰ নং : ৩২৭ বয়স : 60 লিঙ্গ : পুৰুষ	MRF9838646 ফটো উপলব্ধ	719 নাম : কমেলা খাতুন স্বামীৰ নাম: ছামাদ আলী ঘৰ নং : ৩২৭ বয়স : 50 লিঙ্গ : মহিলা	MRF9838657 ফটো উপলব্ধ	720 নাম : জামিৰন নেছা স্বামীৰ নাম: ৰবিউল হুছেইন ঘৰ নং : 327 বয়স : 35 লিঙ্গ : মহিলা	QPK0134726 ফটো উপলব্ধ



721 নাম : ছানিদুল ইছলাম পিতাৰ নাম : ছামাদ আলী ঘৰ নং : 327 বয়স : 23 লিঙ্গ : পুৰুষ	MRF1630672 ফটো উপলব্ধ	722 নাম : ইব্রাহিম আলি পিতাৰ নাম : হছেন আলি ঘৰ নং : 328 বয়স : 63 লিঙ্গ : পুৰুষ	MRF9838668 ফটো উপলব্ধ	723 নাম : জহিৰন নেছা স্বামীৰ নাম : ইব্রাহিম আলি ঘৰ নং : 328 বয়স : 54 লিঙ্গ : মহিলা	MRF9838679 ফটো উপলব্ধ
724 নাম : ময়ান আলী পিতাৰ নাম : জিন্নত আলী ঘৰ নং : 329 বয়স : 63 লিঙ্গ : পুৰুষ	MRF9838680 ফটো উপলব্ধ	725 নাম : জহিৰন নেছা স্বামীৰ নাম : ময়ান আলী ঘৰ নং : 329 বয়স : 58 লিঙ্গ : মহিলা	MRF9838691 ফটো উপলব্ধ	726 নাম : হামিদা বেগম স্বামীৰ নাম : মান্নান আলী ঘৰ নং : 329 বয়স : 35 লিঙ্গ : মহিলা	MRF9841821 ফটো উপলব্ধ
727 নাম : মিজানুৰ রহমান পিতাৰ নাম : ময়ান আলী ঘৰ নং : 329 বয়স : 33 লিঙ্গ : পুৰুষ	MRF9841207 ফটো উপলব্ধ	728 নাম : হামিদা বেগম স্বামীৰ নাম : মিজানুৰ রহমান ঘৰ নং : 31 লিঙ্গ : মহিলা	MRF9841401 ফটো উপলব্ধ	729 নাম : আজিবৰ রহমান পিতাৰ নাম : ময়ান আলী ঘৰ নং : 30 লিঙ্গ : পুৰুষ	MRF9841672 ফটো উপলব্ধ
730 নাম : তাৰাভান স্বামীৰ নাম : আজিবৰ রহমান ঘৰ নং : 329 বয়স : 29 লিঙ্গ : মহিলা	MRF0589812 ফটো উপলব্ধ	731 নাম : ছাদেক আলী পিতাৰ নাম : জিন্নত আলী ঘৰ নং : 330 বয়স : 56 লিঙ্গ : পুৰুষ	MRF9838726 ফটো উপলব্ধ	732 নাম : নূৰজাহান বেগম স্বামীৰ নাম : ছাদেক আলি ঘৰ নং : 330 বয়স : 49 লিঙ্গ : মহিলা	MRF9838737 ফটো উপলব্ধ
733 নাম : নূৰউদ্দিন আলী পিতাৰ নাম : ছাদেক আলী ঘৰ নং : 330 বয়স : 26 লিঙ্গ : পুৰুষ	MRF0322685 ফটো উপলব্ধ	734 নাম : মতালেব আলী পিতাৰ নাম : মহিৰ উদ্দিন ঘৰ নং : 330 বয়স : 23 লিঙ্গ : পুৰুষ	MRF1630664 ফটো উপলব্ধ	735 নাম : মহিৰ উদ্দিন পিতাৰ নাম : জিন্নত আলী ঘৰ নং : 331 বয়স : 60 লিঙ্গ : পুৰুষ	MRF9838748 ফটো উপলব্ধ
736 নাম : মনোৱাৰা বেগম স্বামীৰ নাম : মহিৰ উদ্দিন ঘৰ নং : 331 বয়স : 55 লিঙ্গ : মহিলা	MRF9838759 ফটো উপলব্ধ	737 নাম : ছাত্তাৰ আলী পিতাৰ নাম : মহিৰ উদ্দিন ঘৰ নং : 331 বয়স : 32 লিঙ্গ : পুৰুষ	MRF9841149 ফটো উপলব্ধ	738 নাম : জবেদা বেগম স্বামীৰ নাম : ছাত্তাৰ আলী ঘৰ নং : 331 বয়স : 31 লিঙ্গ : মহিলা	MRF9841161 ফটো উপলব্ধ
739 নাম : আত্তাৰ আলী পিতাৰ নাম : মহিৰ উদ্দিন ঘৰ নং : 331 বয়স : 29 লিঙ্গ : পুৰুষ	MRF2423474 ফটো উপলব্ধ	740 নাম : জমিৰন নেচা স্বামীৰ নাম : আত্তাৰ আলী ঘৰ নং : 331 বয়স : 27 লিঙ্গ : মহিলা	MRF0322727 ফটো উপলব্ধ	741 নাম : তাহেৰ আলী পিতাৰ নাম : মহিৰউদ্দিন আলী ঘৰ নং : 331 বয়স : 27 লিঙ্গ : পুৰুষ	MRF0322719 ফটো উপলব্ধ
742 নাম : বাছাতন নেছা স্বামীৰ নাম : তাহেৰ আলী ঘৰ নং : 331 বয়স : 25 লিঙ্গ : মহিলা	MRF1294156 ফটো উপলব্ধ	743 নাম : বুবিনা বেগম স্বামীৰ নাম : মতালেব আলী ঘৰ নং : 331 বয়স : 19 লিঙ্গ : মহিলা	QPK0233478 ফটো উপলব্ধ	744 নাম : জয়নুদ্দিন আলী পিতাৰ নাম : জিন্নত আলী ঘৰ নং : 332 বয়স : 66 লিঙ্গ : পুৰুষ	MRF9838760 ফটো উপলব্ধ
745 নাম : জমিলা খাতুন স্বামীৰ নাম : জয়নুদ্দিন আলী ঘৰ নং : 332 বয়স : 60 লিঙ্গ : মহিলা	MRF9838771 ফটো উপলব্ধ	746 নাম : জমিৰ আলী পিতাৰ নাম : জয়নুদ্দিন আলী ঘৰ নং : 332 বয়স : 39 লিঙ্গ : পুৰুষ	MRF9838782 ফটো উপলব্ধ	747 নাম : আকলিমা খাতুন স্বামীৰ নাম : জমিৰ আলী ঘৰ নং : 332 বয়স : 34 লিঙ্গ : মহিলা	MRF9840771 ফটো উপলব্ধ
748 নাম : কমৰ আলী পিতাৰ নাম : জইনুদ্দিন আলী ঘৰ নং : 332 বয়স : 28 লিঙ্গ : পুৰুষ	MRF0510685 ফটো উপলব্ধ	749 নাম : আকলিমা খাতুন পিতাৰ নাম : জয়নুদ্দিন ঘৰ নং : 332 বয়স : 22 লিঙ্গ : মহিলা	MRF1777606 ফটো উপলব্ধ	750 নাম : মকিম উদ্দিন পিতাৰ নাম : জিন্নত আলী ঘৰ নং : 333 বয়স : 57 লিঙ্গ : পুৰুষ	MRF9838793 ফটো উপলব্ধ



751 নাম : হালিমিন নেছা স্বামীৰ নাম : মকিম উদ্দিন ঘৰ নং : ৩৩৩ বয়স : 53 লিঙ্গ : মহিলা	MRF9838806 ফটো উপলব্ধ	752 নাম : জিয়ানুৰ ৰহমান পিতাৰ নাম : মকিম উদ্দিন ঘৰ নং : ৩৩৩ বয়স : 34 লিঙ্গ : পুৰুষ	MRF9838817 ফটো উপলব্ধ	# 753 নাম : বাবিয়া পাৰবিন স্বামীৰ নাম : জিয়ানুৰ ৰহমান ঘৰ নং : ৩৩৩ বয়স : 32 লিঙ্গ : মহিলা	MRF9841763 ফটো উপলব্ধ
754 নাম : ফইনুদ্দিন পিতাৰ নাম : জিন্নত আলী ঘৰ নং : ৩৩৪ বয়স : 71 লিঙ্গ : পুৰুষ	MRF9838828 ফটো উপলব্ধ	755 নাম : ৰংমালা বেগম স্বামীৰ নাম : ফইনুদ্দিন ঘৰ নং : ৩৩৪ বয়স : 61 লিঙ্গ : মহিলা	MRF9838839 ফটো উপলব্ধ	756 নাম : মাজনী বেগম অন্যান্য : আবুবাৰ্কাৰ ছিদ্দিক ঘৰ নং : ৩৩৪ বয়স : 40 লিঙ্গ : মহিলা	MRF9841887 ফটো উপলব্ধ
757 নাম : আবুবাৰ্কাৰ ছিদ্দিক পিতাৰ নাম : ফইনুদ্দিন ঘৰ নং : ৩৩৪ বয়স : 36 লিঙ্গ : পুৰুষ	MRF9841694 ফটো উপলব্ধ	758 নাম : ওমৰ আলী পিতাৰ নাম : গাধু সেখ ঘৰ নং : ৩৩৫ বয়স : 59 লিঙ্গ : পুৰুষ	MRF9838840 ফটো উপলব্ধ	759 নাম : জোমীৰন নেছা স্বামীৰ নাম : ওমৰ আলী ঘৰ নং : ৩৩৫ বয়স : 52 লিঙ্গ : মহিলা	MRF9838851 ফটো উপলব্ধ
760 নাম : বাদুল্লা সেখ পিতাৰ নাম : মিৰবক্স সেখ ঘৰ নং : ৩৩৬ বয়স : 56 লিঙ্গ : পুৰুষ	MRF9838862 ফটো উপলব্ধ	761 নাম : আমেলা খাতুন স্বামীৰ নাম : বাদুল্লা সেখ ঘৰ নং : ৩৩৬ বয়স : 49 লিঙ্গ : মহিলা	MRF9838873 ফটো উপলব্ধ	762 নাম : বাহাৰ আলী পিতাৰ নাম : বাদুল্লা সেখ ঘৰ নং : ৩৩৬ বয়স : 29 লিঙ্গ : পুৰুষ	MRF9841650 ফটো উপলব্ধ
763 নাম : সাহাৰ আলী পিতাৰ নাম : বাদুল্লাহ সেখ ঘৰ নং : ৩৩৬ বয়স : 28 লিঙ্গ : পুৰুষ	MRF0227371 ফটো উপলব্ধ	764 নাম : ফৰিদা খাতুন স্বামীৰ নাম : বাহাৰ আলী ঘৰ নং : ৩৩৬ বয়স : 28 লিঙ্গ : মহিলা	MRF0499913 ফটো উপলব্ধ	765 নাম : তাহেৰ আলী পিতাৰ নাম : বাদুল্লা সেখ ঘৰ নং : ৩৩৬ বয়স : 26 লিঙ্গ : পুৰুষ	MRF0226811 ফটো উপলব্ধ
766 নাম : আদল আলী পিতাৰ নাম : বাদুল্লা সেখ ঘৰ নং : ৩৩৬ বয়স : 22 লিঙ্গ : পুৰুষ	MRF1844430 ফটো উপলব্ধ	767 নাম : শুকুৰ জান বেওঁবা স্বামীৰ নাম : মন্তাজ আলী ঘৰ নং : ৩৩৭ বয়স : 73 লিঙ্গ : মহিলা	MRF9838920 ফটো উপলব্ধ	768 নাম : সমেজ উদ্দিন পিতাৰ নাম : মন্তাজ আলী ঘৰ নং : 337 বয়স : 50 লিঙ্গ : পুৰুষ	QPK0014431 ফটো উপলব্ধ
769 নাম : জমছেৰ আলী পিতাৰ নাম : মন্তাজ আলী ঘৰ নং : ৩৩৭ বয়স : 45 লিঙ্গ : পুৰুষ	MRF9838908 ফটো উপলব্ধ	770 নাম : মনশ্বৰ আলী পিতাৰ নাম : মন্তাজ আলী ঘৰ নং : ৩৩৭ বয়স : 45 লিঙ্গ : পুৰুষ	MRF9838931 ফটো উপলব্ধ	771 নাম : বুকীয়া খাতুন স্বামীৰ নাম : মনশ্বৰ আলী ঘৰ নং : ৩৩৭ বয়স : 41 লিঙ্গ : মহিলা	MRF9838942 ফটো উপলব্ধ
772 নাম : ছানিয়াৰা বেগম স্বামীৰ নাম : জমছেৰ আলী ঘৰ নং : ৩৩৭ বয়স : 40 লিঙ্গ : মহিলা	MRF9838919 ফটো উপলব্ধ	773 নাম : ছুনফা বেগম পিতাৰ নাম : সমেজ উদ্দিন ঘৰ নং : ৩৩৭ বয়স : 39 লিঙ্গ : পুৰুষ	MRF9838895 ফটো উপলব্ধ	774 নাম : সহিদুল ইছলাম পিতাৰ নাম : মন্তাজ আলী ঘৰ নং : ৩৩৭ বয়স : 34 লিঙ্গ : পুৰুষ	MRF9838953 ফটো উপলব্ধ
775 নাম : ছানিয়াৰা বেগম স্বামীৰ নাম : সহিদুল ইছলাম ঘৰ নং : 337 বয়স : 27 লিঙ্গ : মহিলা	MRF0480939 ফটো উপলব্ধ	776 নাম : নুৰ ইছলাম পিতাৰ নাম : মনশ্বৰ আলী ঘৰ নং : 337 বয়স : 22 লিঙ্গ : পুৰুষ	QPK0010926 ফটো উপলব্ধ	777 নাম : হাবিজ উদ্দিন পিতাৰ নাম : সমেজ উদ্দিন ঘৰ নং : 337 বয়স : 21 লিঙ্গ : পুৰুষ	QPK0014605 ফটো উপলব্ধ
778 নাম : ছানিদুল ইছলাম পিতাৰ নাম : জমছেৰ আলী ঘৰ নং : 337 বয়স : 20 লিঙ্গ : পুৰুষ	QPK0019083 ফটো উপলব্ধ	779 নাম : সকিম উদ্দিন পিতাৰ নাম : মন্তাজ আলী ঘৰ নং : ৩৩৮ বয়স : 51 লিঙ্গ : পুৰুষ	MRF9838964 ফটো উপলব্ধ	780 নাম : ৰহিমা খাতুন স্বামীৰ নাম : সকিম উদ্দিন ঘৰ নং : ৩৩৮ বয়স : 48 লিঙ্গ : মহিলা	MRF9838975 ফটো উপলব্ধ



781 নাম : আক্ৰৰ ৰহিম পিতাৰ নাম: সাকিম উদ্দিন ঘৰ নং : 308 বয়স : 30 লিঙ্গ : পুৰুষ	MRF2423463 ফটো উপলব্ধ	782 নাম : ৰকমান আলী পিতাৰ নাম: সাকিম উদ্দিন ঘৰ নং : 338 বয়স : 26 লিঙ্গ : পুৰুষ	MRF1299866 ফটো উপলব্ধ	783 নাম : তাছমিনা খাতুন পিতাৰ নাম: সাকিম উদ্দিন ঘৰ নং : 308 বয়স : 25 লিঙ্গ : মহিলা	MRF1224641 ফটো উপলব্ধ
784 নাম : তাজনুৰ আলী পিতাৰ নাম: সাকিম উদ্দিন ঘৰ নং : 308 বয়স : 25 লিঙ্গ : পুৰুষ	MRF1225127 ফটো উপলব্ধ	785 নাম : সুমাৰি খাতুন বেগুবা স্বামীৰ নাম: তছেৰ আলী ঘৰ নং : 308 বয়স : 82 লিঙ্গ : মহিলা	MRF9838986 ফটো উপলব্ধ	786 নাম : ছুৰমান আলী পিতাৰ নাম: তছেৰ আলী ঘৰ নং : 308 বয়স : 58 লিঙ্গ : পুৰুষ	MRF9838997 ফটো উপলব্ধ
787 নাম : হবিবৰ ৰহমান পিতাৰ নাম: তছেৰ আলী ঘৰ নং : 308 বয়স : 54 লিঙ্গ : পুৰুষ	MRF9839014 ফটো উপলব্ধ	788 নাম : জাহানাৰা বেগম স্বামীৰ নাম: ছুৰমান আলী ঘৰ নং : 308 বয়স : 52 লিঙ্গ : মহিলা	MRF9839003 ফটো উপলব্ধ	789 নাম : শুকুৰ আলী পিতাৰ নাম: তছেৰ আলী ঘৰ নং : 308 বয়স : 52 লিঙ্গ : পুৰুষ	MRF9839036 ফটো উপলব্ধ
790 নাম : ছৈয়দ আলী পিতাৰ নাম: তছেৰ আলী ঘৰ নং : 308 বয়স : 50 লিঙ্গ : পুৰুষ	MRF9839058 ফটো উপলব্ধ	791 নাম : স্বৰভানু নেছা স্বামীৰ নাম: হবিবৰ ৰহমান ঘৰ নং : 308 বয়স : 48 লিঙ্গ : মহিলা	MRF9839025 ফটো উপলব্ধ	792 নাম : আকলিমা খাতুন স্বামীৰ নাম: ছৈয়দ আলী ঘৰ নং : 308 বয়স : 44 লিঙ্গ : মহিলা	MRF9839069 ফটো উপলব্ধ
793 নাম : নূৰ হুছেইন আলী পিতাৰ নাম: তছেৰ আলী ঘৰ নং : 308 বয়স : 42 লিঙ্গ : পুৰুষ	MRF9839070 ফটো উপলব্ধ	794 নাম : মমতাজ বেগম স্বামীৰ নাম: শুকুৰ আলী ঘৰ নং : 308 বয়স : 39 লিঙ্গ : মহিলা	MRF9839047 ফটো উপলব্ধ	# 795 নাম : সূৰ্য্যভানু স্বামীৰ নাম: নূৰ হুছাইন আলী ঘৰ নং : 308 বয়স : 36 লিঙ্গ : মহিলা	MRF9840873 ফটো উপলব্ধ
#2 796 নাম : জাহাংগীৰ আলম পিতাৰ নাম: ছুৰমান আলী আলী ঘৰ নং : 308 বয়স : 30 লিঙ্গ : পুৰুষ	MRF2423258 ফটো উপলব্ধ	797 নাম : সৰবেশ আলী পিতাৰ নাম: হবিবৰ ৰহমান ঘৰ নং : 308 বয়স : 29 লিঙ্গ : পুৰুষ	MRF0124909 ফটো উপলব্ধ	798 নাম : আলিয়া খাতুন স্বামীৰ নাম: সৰবেশ আলী ঘৰ নং : 308 বয়স : 27 লিঙ্গ : মহিলা	MRF1228766 ফটো উপলব্ধ
799 নাম : দৰবেশ আলী পিতাৰ নাম: হবিবৰ ৰহমান ঘৰ নং : 339 বয়স : 27 লিঙ্গ : পুৰুষ	MRF1333053 ফটো উপলব্ধ	#2 800 নাম : জেছমিনা খাতুন স্বামীৰ নাম: জাহাংগীৰ আলম ঘৰ নং : 339 বয়স : 25 লিঙ্গ : মহিলা	MRF0489526 ফটো উপলব্ধ	801 নাম : আকিব সাহিল জিন্মাহ পিতাৰ নাম: ছুৰমান আলী ঘৰ নং : 339 বয়স : 25 লিঙ্গ : পুৰুষ	QPK0181040 ফটো উপলব্ধ
R 802 নাম : আকিব ছাহিৰ জিন্মাহ পিতাৰ নাম: ছুৰমান আলী ঘৰ নং : 339 বয়স : 24 লিঙ্গ : পুৰুষ	QPK0138057 ফটো উপলব্ধ	803 নাম : আব হানিফা পিতাৰ নাম: শুকুৰ আলী ঘৰ নং : 339 বয়স : 23 লিঙ্গ : পুৰুষ	MRF1604362 ফটো উপলব্ধ	804 নাম : ছামিনা খাতুন স্বামীৰ নাম: দৰবেশ আলী ঘৰ নং : 339 বয়স : 22 লিঙ্গ : মহিলা	QPK0100966 ফটো উপলব্ধ
805 নাম : উম্মো ছালমা ছিদ্দিকা পিতাৰ নাম: শুকুৰ আলী ঘৰ নং : 339 বয়স : 21 লিঙ্গ : মহিলা	MRF2517837 ফটো উপলব্ধ	806 নাম : কাসেম আলী পিতাৰ নাম: হাজী জংসেৰ আলী ঘৰ নং : 380 বয়স : 73 লিঙ্গ : পুৰুষ	MRF9839081 ফটো উপলব্ধ	807 নাম : মেহেৰজান নেছা স্বামীৰ নাম: কাশেম আলী ঘৰ নং : 380 বয়স : 67 লিঙ্গ : মহিলা	MRF9839092 ফটো উপলব্ধ
808 নাম : মেছেৰ আলী পিতাৰ নাম: কাশেম আলী ঘৰ নং : 380 বয়স : 46 লিঙ্গ : পুৰুষ	MRF9839105 ফটো উপলব্ধ	809 নাম : আকলিমা খাতুন স্বামীৰ নাম: মেছেৰ আলী ঘৰ নং : 380 বয়স : 41 লিঙ্গ : মহিলা	MRF9839116 ফটো উপলব্ধ	810 নাম : জহিৰুল ইছলাম পিতাৰ নাম: কাশেম আলী ঘৰ নং : 380 বয়স : 35 লিঙ্গ : পুৰুষ	MRF9839138 ফটো উপলব্ধ



811 নাম : জিয়ানুৰ ৰহমান পিতাৰ নাম : কাশেম আলী ঘৰ নং : ৩৪০ বয়স : 34 লিঙ্গ : পুৰুষ	MRF9839149 ফটো উপলব্ধ	# 812 নাম : মজি'ৰানা খাতুন স্বামীৰ নাম : জিহৰুল ইছলাম ঘৰ নং : ৩৪০ বয়স : 34 লিঙ্গ : মহিলা	MRF9839150 ফটো উপলব্ধ	813 নাম : ৰাশিদা খাতুন স্বামীৰ নাম : জিয়ানুৰ ৰহমান ঘৰ নং : ৩৪০ বয়স : 32 লিঙ্গ : মহিলা	MRF9839127 ফটো উপলব্ধ
814 নাম : হোজিৰণ নেছা স্বামীৰ নাম : ছুলতান মামুদ ঘৰ নং : ৩৪১ বয়স : 48 লিঙ্গ : মহিলা	MRF9839194 ফটো উপলব্ধ	815 নাম : আফজাল হক পিতাৰ নাম : হাছেম আলী ঘৰ নং : ৩৪১ বয়স : 46 লিঙ্গ : পুৰুষ	MRF9839207 ফটো উপলব্ধ	816 নাম : কদতান নেছা স্বামীৰ নাম : আফজাল হুছেইন ঘৰ নং : ৩৪১ বয়স : 43 লিঙ্গ : মহিলা	MRF9839218 ফটো উপলব্ধ
817 নাম : আজিজুল হক পিতাৰ নাম : হাশেম আলী ঘৰ নং : ৩৪১ বয়স : 42 লিঙ্গ : পুৰুষ	MRF9839229 ফটো উপলব্ধ	818 নাম : সৰিফন নেছা পিতাৰ নাম : আজিজুল হক ঘৰ নং : ৩৪১ বয়স : 34 লিঙ্গ : মহিলা	MRF0126177 ফটো উপলব্ধ	819 নাম : বাছিবন নেছা পিতাৰ নাম : হাশেম আলী ঘৰ নং : ৩৪১ বয়স : 32 লিঙ্গ : মহিলা	MRF9839161 ফটো উপলব্ধ
820 নাম : আব্দুল কুদ্দুছ পিতাৰ নাম : আফজাল হুছেইন ঘৰ নং : ১৪১ বয়স : 25 লিঙ্গ : পুৰুষ	MRF1207158 ফটো উপলব্ধ	821 নাম : আজি বৰ ৰহমান পিতাৰ নাম : আফজাল হুছেইন ঘৰ নং : 341 বয়স : 24 লিঙ্গ : পুৰুষ	MRF1312867 ফটো উপলব্ধ	822 নাম : আনজুমা খাতুন স্বামীৰ নাম : আব্দুল কুদ্দুছ ঘৰ নং : 341 বয়স : 22 লিঙ্গ : মহিলা	MRF1744119 ফটো উপলব্ধ
E 823 নাম : নাজিম উদ্দিন পিতাৰ নাম : আকসেৰ আলী ঘৰ নং : ৩৪২ বয়স : 66 লিঙ্গ : পুৰুষ	MRF9839230 ফটো উপলব্ধ	824 নাম : মৰিয়ম নেছা স্বামীৰ নাম : নাজিম উদ্দিন ঘৰ নং : ৩৪২ বয়স : 59 লিঙ্গ : মহিলা	MRF9839241 ফটো উপলব্ধ	825 নাম : মোঃ মফিজ উদ্দিন পিতাৰ নাম : নাজিম উদ্দিন ঘৰ নং : ৩৪২ বয়স : 48 লিঙ্গ : পুৰুষ	MRF9839252 ফটো উপলব্ধ
826 নাম : মঞ্জিলা বেগম স্বামীৰ নাম : মফিজ উদ্দিন ঘৰ নং : ৩৪২ বয়স : 38 লিঙ্গ : মহিলা	MRF9839263 ফটো উপলব্ধ	827 নাম : মেহবুবা পাৰবিন পিতাৰ নাম : মফিজ উদ্দিন ঘৰ নং : 342 বয়স : 20 লিঙ্গ : মহিলা	QPK0017749 ফটো উপলব্ধ	828 নাম : মুন্নাফ আলী পিতাৰ নাম : মফিজ উদ্দিন ঘৰ নং : 342 বয়স : 19 লিঙ্গ : পুৰুষ	QPK0230714 ফটো উপলব্ধ
E 829 নাম : আয় খাতুন বেগম পিতাৰ নাম : বাহেজ উদ্দিন ঘৰ নং : ৩৪৩ বয়স : 72 লিঙ্গ : মহিলা	MRF9839309 ফটো উপলব্ধ	830 নাম : তমছেৰ আলী পিতাৰ নাম : বাহেজ উদ্দিন ঘৰ নং : ৩৪৩ বয়স : 65 লিঙ্গ : পুৰুষ	MRF9839274 ফটো উপলব্ধ	831 নাম : দেলুৱাৰা বেগম স্বামীৰ নাম : তমছেৰ আলী ঘৰ নং : ৩৪৩ বয়স : 60 লিঙ্গ : মহিলা	MRF9839285 ফটো উপলব্ধ
# 832 নাম : মঃ কোৰবান আলী পিতাৰ নাম : বাহেজ উদ্দিন ঘৰ নং : ৩৪৩ বয়স : 53 লিঙ্গ : পুৰুষ	MRF9839310 ফটো উপলব্ধ	833 নাম : বুনা লাইলা স্বামীৰ নাম : কোৰবান আলী ঘৰ নং : ৩৪৩ বয়স : 43 লিঙ্গ : মহিলা	MRF9839332 ফটো উপলব্ধ	834 নাম : ফৰিদা আখতাৰ স্বামীৰ নাম : দিলদাৰ বেজা ঘৰ নং : ৩৪৩ বয়স : 38 লিঙ্গ : মহিলা	MRF9841456 ফটো উপলব্ধ
835 নাম : আবশ্বামা আলী পিতাৰ নাম : তমছেৰ আলী ঘৰ নং : ৩৪৩ বয়স : 36 লিঙ্গ : পুৰুষ	MRF9839343 ফটো উপলব্ধ	836 নাম : নুৰজাহান বেগম স্বামীৰ নাম : আবশ্বামা আলী ঘৰ নং : ৩৪৩ বয়স : 33 লিঙ্গ : মহিলা	MRF9841467 ফটো উপলব্ধ	837 নাম : খুসিমন নেছা স্বামীৰ নাম : আশ্ৰ আলী ঘৰ নং : ৩৪৪ বয়স : 77 লিঙ্গ : মহিলা	MRF9839365 ফটো উপলব্ধ
838 নাম : ফুল খাতুন স্বামীৰ নাম : আশ্ৰ আলী ঘৰ নং : ৩৪৪ বয়স : 65 লিঙ্গ : মহিলা	MRF9839376 ফটো উপলব্ধ	839 নাম : আজমল হক পিতাৰ নাম : আশ্ৰ আলী ঘৰ নং : ৩৪৪ বয়স : 54 লিঙ্গ : পুৰুষ	MRF9839387 ফটো উপলব্ধ	840 নাম : সোনজান বিবি স্বামীৰ নাম : জিহৰুল হক ঘৰ নং : 344 বয়স : 53 লিঙ্গ : মহিলা	QPK0104851 ফটো উপলব্ধ



R 841 নাম : সোনজান বীৰি অন্যান্য: আনোৱাৰ হুছেইন ঘৰ নং : 344 বয়স : 53 লিঙ্গ : মহিলা	QPK0116020 ফটো উপলব্ধ	842 নাম : আয়নাল হক পিতাৰ নাম: আশ্ৰফ আলী ঘৰ নং : 388 বয়স : 46 লিঙ্গ : পুৰুষ	MRF9839401 ফটো উপলব্ধ	843 নাম : সাহিদা বেগম স্বামীৰ নাম: আজমল হক ঘৰ নং : 388 বয়স : 45 লিঙ্গ : মহিলা	MRF9839398 ফটো উপলব্ধ
844 নাম : ময়নুল হক পিতাৰ নাম: আশ্ৰফ আলী ঘৰ নং : 388 বয়স : 41 লিঙ্গ : পুৰুষ	MRF9839423 ফটো উপলব্ধ	845 নাম : মমিৰন নেছা স্বামীৰ নাম: আয়নাল হক ঘৰ নং : 388 বয়স : 40 লিঙ্গ : মহিলা	MRF9839412 ফটো উপলব্ধ	846 নাম : আনোৱাৰ হুছেইন পিতাৰ নাম: আশ্ৰফ আলী ঘৰ নং : 344 বয়স : 30 লিঙ্গ : পুৰুষ	MRF0140426 ফটো উপলব্ধ
847 নাম : ফৰিদা পাৰবিন স্বামীৰ নাম: আনোৱাৰ হুছেইন ঘৰ নং : 388 বয়স : 27 লিঙ্গ : মহিলা	MRF0201145 ফটো উপলব্ধ	848 নাম : মহিৰ উদ্দিন আহমেদ পিতাৰ নাম: আছৰ উদ্দিন ঘৰ নং : 388 বয়স : 53 লিঙ্গ : পুৰুষ	MRF9839434 ফটো উপলব্ধ	E 849 নাম : বহিমা খাতুন স্বামীৰ নাম: মহিৰ উদ্দিন আহমেদ ঘৰ নং : 48 বয়স : 48 লিঙ্গ : মহিলা	MRF9839445 ফটো উপলব্ধ
850 নাম : মিনাৰা জিন্নাহ পিতাৰ নাম: মহিৰ উদ্দিন আহমেদ ঘৰ নং : 345 বয়স : 28 লিঙ্গ : মহিলা	MRF0589929 ফটো উপলব্ধ	851 নাম : মোকলেছৰ জিন্নাহ পিতাৰ নাম: মহিৰ উদ্দিন আহমেদ ঘৰ নং : 345 বয়স : 25 লিঙ্গ : পুৰুষ	MRF0398503 ফটো উপলব্ধ	852 নাম : হাসেৰা বেগম স্বামীৰ নাম: মোকছেদ আলী ঘৰ নং : 386 বয়স : 47 লিঙ্গ : মহিলা	MRF9839467 ফটো উপলব্ধ
853 নাম : কোমৰ আলী পিতাৰ নাম: মোকছেদ আলী ঘৰ নং : 386 বয়স : 37 লিঙ্গ : পুৰুষ	MRF9839478 ফটো উপলব্ধ	R 854 নাম : জাহিদা খাতুন পিতাৰ নাম: মোকছেদ আলী ঘৰ নং : 386 বয়স : 37 লিঙ্গ : মহিলা	MRF0127738 ফটো উপলব্ধ	855 নাম : নমিতা বেগম স্বামীৰ নাম: কোমৰ আলী ঘৰ নং : 386 বয়স : 37 লিঙ্গ : মহিলা	MRF9841183 ফটো উপলব্ধ
856 নাম : ছাদাম হুছাইন পিতাৰ নাম: মোকছেদ আলী ঘৰ নং : 346 বয়স : 22 লিঙ্গ : পুৰুষ	MRF1755651 ফটো উপলব্ধ	857 নাম : সোনাৰউদ্দিন পিতাৰ নাম: ছায়েদ আলী ঘৰ নং : 389 বয়স : 39 লিঙ্গ : পুৰুষ	MRF9839503 ফটো উপলব্ধ	858 নাম : আকলিমা খাতুন স্বামীৰ নাম: সোনাৰ উদ্দিন ঘৰ নং : 389 বয়স : 34 লিঙ্গ : মহিলা	MRF9839489 ফটো উপলব্ধ
859 নাম : জহৰ আলী পিতাৰ নাম: আকবৰ আলী ঘৰ নং : 388 বয়স : 71 লিঙ্গ : পুৰুষ	MRF9839514 ফটো উপলব্ধ	860 নাম : ছাহেৰা খাতুন স্বামীৰ নাম: জহৰ আলী ঘৰ নং : 388 বয়স : 61 লিঙ্গ : মহিলা	MRF9839525 ফটো উপলব্ধ	861 নাম : ছায়েদ আলী পিতাৰ নাম: জহৰ আলী ঘৰ নং : 388 বয়স : 41 লিঙ্গ : পুৰুষ	MRF9839536 ফটো উপলব্ধ
862 নাম : স্বমেলা বেগম স্বামীৰ নাম: ছায়েদ আলী ঘৰ নং : 388 বয়স : 39 লিঙ্গ : মহিলা	MRF9839547 ফটো উপলব্ধ	863 নাম : মহিদুল ইচলাম পিতাৰ নাম: জহৰ আলী ঘৰ নং : 388 বয়স : 34 লিঙ্গ : পুৰুষ	MRF9841296 ফটো উপলব্ধ	864 নাম : বিলাতন নেছা স্বামীৰ নাম: মহিদুল ইছলাম ঘৰ নং : 388 বয়স : 31 লিঙ্গ : মহিলা	MRF9841310 ফটো উপলব্ধ
# 865 নাম : জামাল বাদশা পিতাৰ নাম: জহৰ আলী ঘৰ নং : 348 বয়স : 26 লিঙ্গ : পুৰুষ	MRF0509984 ফটো উপলব্ধ	866 নাম : মফিজ উদ্দিন পিতাৰ নাম: জহৰ আলী ঘৰ নং : 388 বয়স : 26 লিঙ্গ : পুৰুষ	MRF0227330 ফটো উপলব্ধ	867 নাম : কহিনুৰ পাৰবিন স্বামীৰ নাম: মফিজ উদ্দিন ঘৰ নং : 348 বয়স : 25 লিঙ্গ : মহিলা	MRF0509844 ফটো উপলব্ধ
868 নাম : আব্দুল মজিদ পিতাৰ নাম: আকবৰ আলী ঘৰ নং : 388 বয়স : 60 লিঙ্গ : পুৰুষ	MRF9839558 ফটো উপলব্ধ	869 নাম : হাজেৰা খাতুন স্বামীৰ নাম: আব্দুল মজিদ ঘৰ নং : 388 বয়স : 51 লিঙ্গ : মহিলা	MRF9839569 ফটো উপলব্ধ	870 নাম : সকিম উদ্দিন পিতাৰ নাম: আব্দুল মজিদ ঘৰ নং : 388 বয়স : 39 লিঙ্গ : পুৰুষ	MRF9839570 ফটো উপলব্ধ



871	MRF9841194	ফটো উপলব্ধ	872	QPK0024802	ফটো উপলব্ধ	873	MRF0441469	ফটো উপলব্ধ
নাম : বংমালা খাতুন স্বামীৰ নাম : সৰ্ব্বম উদ্দিন ঘৰ নং : 385 বয়স : 35 লিঙ্গ : মহিলা			নাম : হামিদা বেগম পিতাৰ নাম : আব্দুল মজিদ ঘৰ নং : 349 বয়স : 34 লিঙ্গ : মহিলা			নাম : ইয়াসিন আলী পিতাৰ নাম : আব্দুল মজিদ ঘৰ নং : 349 বয়স : 30 লিঙ্গ : পুৰুষ		
874	QPK0024836	ফটো উপলব্ধ	875	QPK0205591	ফটো উপলব্ধ	876	MRF9839605	ফটো উপলব্ধ
নাম : ছানিদল ইছলাম পিতাৰ নাম : আব্দুল মজিদ ঘৰ নং : 349 বয়স : 24 লিঙ্গ : পুৰুষ			নাম : আন্বা খাতুন পিতাৰ নাম : ওমেদ আলী ঘৰ নং : 349 বয়স : 24 লিঙ্গ : মহিলা			নাম : অবিৰন নেছা পিতাৰ নাম : আকবৰ আলী ঘৰ নং : 350 বয়স : 50 লিঙ্গ : মহিলা		
877	MRF9839581	ফটো উপলব্ধ	878	MRF9839592	ফটো উপলব্ধ	879	QPK0024877	ফটো উপলব্ধ
নাম : ময়েজ উদ্দিন পিতাৰ নাম : আকবৰ আলী ঘৰ নং : 350 বয়স : 48 লিঙ্গ : পুৰুষ			নাম : মমতাজ বেগম স্বামীৰ নাম : ময়েজ উদ্দিন ঘৰ নং : 350 বয়স : 40 লিঙ্গ : মহিলা			নাম : আমিনুল হক পিতাৰ নাম : ময়েজ উদ্দিন ঘৰ নং : 350 বয়স : 22 লিঙ্গ : পুৰুষ		
880	QPK0025569	ফটো উপলব্ধ	881	MRF9839616	ফটো উপলব্ধ	D 882	MRF9839627	ফটো উপলব্ধ
নাম : সাহিদা খাতুন স্বামীৰ নাম : আমিনুল হক ঘৰ নং : 350 বয়স : 22 লিঙ্গ : মহিলা			নাম : মুক্তাৰ আলী পিতাৰ নাম : আজগৰ আলী ঘৰ নং : 351 বয়স : 70 লিঙ্গ : পুৰুষ			নাম : বহেলা খাতুন স্বামীৰ নাম : মুক্তাৰ আলী ঘৰ নং : 351 বয়স : 56 লিঙ্গ : মহিলা		
883	MRF9839672	ফটো উপলব্ধ	884	MRF9839683	ফটো উপলব্ধ	885	MRF9841503	ফটো উপলব্ধ
নাম : ময়নাল হক পিতাৰ নাম : মুক্তাৰ আলী ঘৰ নং : 351 বয়স : 44 লিঙ্গ : পুৰুষ			নাম : জমেলা খাতুন স্বামীৰ নাম : ময়নাল হক ঘৰ নং : 351 বয়স : 40 লিঙ্গ : মহিলা			নাম : সাজাহান আলী পিতাৰ নাম : মুক্তাৰ আলী ঘৰ নং : 351 বয়স : 34 লিঙ্গ : পুৰুষ		
886	MRF2423236	ফটো উপলব্ধ	887	MRF0201640	ফটো উপলব্ধ	888	MRF0591867	ফটো উপলব্ধ
নাম : চাইনা খাতুন স্বামীৰ নাম : সাজাহান আলী ঘৰ নং : 351 বয়স : 33 লিঙ্গ : মহিলা			নাম : শুকৰ আলী পিতাৰ নাম : মুক্তাৰ আলী ঘৰ নং : 351 বয়স : 27 লিঙ্গ : পুৰুষ			নাম : জমিৰ আলী পিতাৰ নাম : ময়নাল হক ঘৰ নং : 351 বয়স : 26 লিঙ্গ : পুৰুষ		
889	QPK0025536	ফটো উপলব্ধ	890	QPK0035352	ফটো উপলব্ধ	891	MRF9839694	ফটো উপলব্ধ
নাম : সাজিনাৰা বেগম স্বামীৰ নাম : জমিৰ আলী ঘৰ নং : 351 বয়স : 23 লিঙ্গ : মহিলা			নাম : জাকিৰ হুছাইন পিতাৰ নাম : ময়নাল হক ঘৰ নং : 351 বয়স : 21 লিঙ্গ : পুৰুষ			নাম : আব্দুল হামাদ পিতাৰ নাম : আজগৰ আলী ঘৰ নং : 352 বয়স : 64 লিঙ্গ : পুৰুষ		
892	MRF9839707	ফটো উপলব্ধ	893	MRF9839718	ফটো উপলব্ধ	894	MRF9841138	ফটো উপলব্ধ
নাম : কমেলা খাতুন স্বামীৰ নাম : আব্দুল হামাদ ঘৰ নং : 352 বয়স : 52 লিঙ্গ : মহিলা			নাম : কমেৰ আলী পিতাৰ নাম : আব্দুল হামাদ ঘৰ নং : 352 বয়স : 39 লিঙ্গ : পুৰুষ			নাম : অবিৰন নেছা স্বামীৰ নাম : কমেৰ আলী ঘৰ নং : 352 বয়স : 32 লিঙ্গ : মহিলা		
# 895	MRF9839741	ফটো উপলব্ধ	896	MRF9839729	ফটো উপলব্ধ	# 897	MRF9839752	ফটো উপলব্ধ
নাম : বিশা মিঞা পিতাৰ নাম : ছাহেদ আলী ঘৰ নং : 364খ বয়স : 54 লিঙ্গ : পুৰুষ			নাম : সমেজ উদ্দিন পিতাৰ নাম : আজগৰ আলী ঘৰ নং : 364খ বয়স : 52 লিঙ্গ : পুৰুষ			নাম : ফুলমালা খাতুন স্বামীৰ নাম : বিশা মিঞা ঘৰ নং : 364খ বয়স : 51 লিঙ্গ : মহিলা		
898	MRF9839730	ফটো উপলব্ধ	# 899	MRF9839763	ফটো উপলব্ধ	# 900	MRF0130278	ফটো উপলব্ধ
নাম : হাফিজা খাতুন স্বামীৰ নাম : সমেজ উদ্দিন ঘৰ নং : 364খ বয়স : 46 লিঙ্গ : মহিলা			নাম : ফজলুল হক পিতাৰ নাম : বিশা মিঞা ঘৰ নং : 364খ বয়স : 37 লিঙ্গ : পুৰুষ			নাম : সুৰুফা বেগম খাতুন স্বামীৰ নাম : ফয়জাল হক ঘৰ নং : 364খ বয়স : 32 লিঙ্গ : মহিলা		



# 901 নাম : আজিজুল হক পিতাৰ নাম: বিশ্বা ি.মএণ্ড ঘৰ নং : 364খ বয়স : 31 লিঙ্গ : পুৰুষ	MRF0130286 ফটো উপলব্ধ	# 902 নাম : মনোৱাৰা বেগম অন্যান্য: আজিজুল হক ঘৰ নং : 364খ বয়স : 27 লিঙ্গ : পুৰুষ	MRF0130427 ফটো উপলব্ধ	903 নাম : হাফিজৰ বহমান পিতাৰ নাম: সমেজ উদ্দীন ঘৰ নং : 353 বয়স : 25 লিঙ্গ : পুৰুষ	MRF0589408 ফটো উপলব্ধ
904 নাম: মৰ্জিনা খাতুন স্বামীৰ নাম: হাফিজৰ বহমান ঘৰ নং : 353 বয়স : 20 লিঙ্গ : মহিলা	QPK0025114 ফটো উপলব্ধ	905 নাম : হাছেন আলী পিতাৰ নাম: আজগৰ আলী ঘৰ নং : ৩৫৪ বয়স : 58 লিঙ্গ : পুৰুষ	MRF9839785 ফটো উপলব্ধ	906 নাম: খুসিমন নেছা স্বামীৰ নাম: হাছেন আলী ঘৰ নং : ৩৫৪ বয়স : 52 লিঙ্গ : মহিলা	MRF9839796 ফটো উপলব্ধ
907 নাম : হাসেম আলী পিতাৰ নাম: হাছেন আলী ঘৰ নং : ৩৫৪ বয়স : 38 লিঙ্গ : পুৰুষ	MRF9839809 ফটো উপলব্ধ	908 নাম : লালচান আলী পিতাৰ নাম: হাচেন আলী ঘৰ নং : ৩৫৪ বয়স : 34 লিঙ্গ : পুৰুষ	MRF2423430 ফটো উপলব্ধ	909 নাম : লালভান বেগম স্বামীৰ নাম: হাছেম আলী ঘৰ নং : ৩৫৪ বয়স : 34 লিঙ্গ : মহিলা	MRF9839774 ফটো উপলব্ধ
# 910 নাম: বাছিবন নেছা স্বামীৰ নাম: ফৰমান আলি ঘৰ নং : ৩৫৫ বয়স : 56 লিঙ্গ : মহিলা	MRF9839810 ফটো উপলব্ধ	911 নাম : বাসাৰুল ইছলাম পিতাৰ নাম: ফৰমান আলি ঘৰ নং : ৩৫৫ বয়স : 43 লিঙ্গ : পুৰুষ	MRF9839821 ফটো উপলব্ধ	912 নাম : গোলাপী বেগম স্বামীৰ নাম: বাসাৰুল ইছলাম ঘৰ নং : ৩৫৫ বয়স : 39 লিঙ্গ : মহিলা	MRF9839832 ফটো উপলব্ধ
913 নাম : আবিদা খাতুন পিতাৰ নাম: ফৰমান আলী ঘৰ নং : 355 বয়স : 31 লিঙ্গ : মহিলা	MRF0587568 ফটো উপলব্ধ	914 নাম : জহিৰুল ইছলাম পিতাৰ নাম: ফৰমান আলী ঘৰ নং : ৩৫৫ বয়স : 26 লিঙ্গ : পুৰুষ	MRF0226803 ফটো উপলব্ধ	915 নাম : মৰ্জিনা খাতুন স্বামীৰ নাম: জহিৰুল ইছলাম ঘৰ নং : 355 বয়স : 24 লিঙ্গ : মহিলা	QPK0043935 ফটো উপলব্ধ
916 নাম : ফৰিজুল হক পিতাৰ নাম: ফৰমান আলী ঘৰ নং : ৩৫৫ক বয়স : 36 লিঙ্গ : পুৰুষ	MRF2423565 ফটো উপলব্ধ	917 নাম : বানিচা খাতুন স্বামীৰ নাম: ফৰিজুল হক ঘৰ নং : ৩৫৫ক বয়স : 34 লিঙ্গ : মহিলা	MRF2423576 ফটো উপলব্ধ	918 নাম : ৰবিউল হোছেন পিতাৰ নাম: ইনছান আলি ঘৰ নং : ৩৫৭ বয়স : 61 লিঙ্গ : পুৰুষ	MRF9839843 ফটো উপলব্ধ
D 919 নাম: ওমেছা খাতুন স্বামীৰ নাম: ৰবিউল হোছেন ঘৰ নং : ৩৫৭ বয়স : 58 লিঙ্গ : মহিলা	MRF9839854 ফটো উপলব্ধ	920 নাম : মোকছেদ আলি পিতাৰ নাম: আছিম উদ্দিন ঘৰ নং : ৩৫৮ বয়স : 77 লিঙ্গ : পুৰুষ	MRF9839865 ফটো উপলব্ধ	921 নাম : জিয়ানুৰ বহমান পিতাৰ নাম: মোকছেদ আলি ঘৰ নং : ৩৫৮ বয়স : 38 লিঙ্গ : পুৰুষ	MRF9839887 ফটো উপলব্ধ
922 নাম : হালিমুন নেছা পিতাৰ নাম: জিয়ানুৰ বহমান ঘৰ নং : ৩৫৮ বয়স : 34 লিঙ্গ : মহিলা	MRF9839898 ফটো উপলব্ধ	923 নাম : ছালেহা খাতুন স্বামীৰ নাম: লালচন আলী ঘৰ নং : ৩৫৮ বয়স : 29 লিঙ্গ : মহিলা	MRF0131888 ফটো উপলব্ধ	924 নাম : ময়মন নেছা স্বামীৰ নাম: ইয়াদ আলী ঘৰ নং : ৩৫৯ বয়স : 69 লিঙ্গ : মহিলা	MRF0132019 ফটো উপলব্ধ
925 নাম : হালিম বাদশা পিতাৰ নাম: ইয়াদ আলি ঘৰ নং : ৩৫৯ বয়স : 51 লিঙ্গ : পুৰুষ	MRF9839901 ফটো উপলব্ধ	926 নাম : মৰ্জিনা খাতুন স্বামীৰ নাম: হালিম বাদশা ঘৰ নং : ৩৫৯ বয়স : 45 লিঙ্গ : মহিলা	MRF9839912 ফটো উপলব্ধ	927 নাম : আব্দুল মালেক পিতাৰ নাম: ইয়াদ আলী ঘৰ নং : ৩৫৯ বয়স : 33 লিঙ্গ : পুৰুষ	MRF9841218 ফটো উপলব্ধ
928 নাম : ইছাতণ বেগম স্বামীৰ নাম: আব্দুল মালেক ঘৰ নং : ৩৫৯ বয়স : 32 লিঙ্গ : মহিলা	MRF9840793 ফটো উপলব্ধ	929 নাম : মুবাৰক হুছাইন পিতাৰ নাম: হালিম বাদশা ঘৰ নং : ৩৫৯ বয়স : 27 লিঙ্গ : পুৰুষ	MRF0201343 ফটো উপলব্ধ	930 নাম : নজৰুল ইছলাম পিতাৰ নাম: হালিম বাদশা ঘৰ নং : 359 বয়স : 22 লিঙ্গ : পুৰুষ	QPK0170126 ফটো উপলব্ধ



931 নাম : জবেদা খাতুন স্বামীৰ নাম : হাজী আলিমুদ্দিন ঘৰ নং : ৩৬০ বয়স : 75 লিঙ্গ : মহিলা	MRF9839945 ফটো উপলব্ধ	932 নাম : জামাল উদ্দিন পিতাৰ নাম : হাজী আলিমুদ্দিন ঘৰ নং : ৩৬০ বয়স : 58 লিঙ্গ : পুৰুষ	MRF9839923 ফটো উপলব্ধ	933 নাম : কামাল উদ্দিন পিতাৰ নাম : হাজী আলিমুদ্দিন ঘৰ নং : ৩৬০ বয়স : 53 লিঙ্গ : পুৰুষ	MRF9839956 ফটো উপলব্ধ
934 নাম : মনোৱাৰা খাতুন স্বামীৰ নাম : জামাল উদ্দিন ঘৰ নং : ৩৬০ বয়স : 49 লিঙ্গ : মহিলা	MRF9839934 ফটো উপলব্ধ	935 নাম : সমেজ উদ্দিন পিতাৰ নাম : আবদুল বাৰেক ঘৰ নং : ৩৬০ বয়স : 46 লিঙ্গ : পুৰুষ	MRF9841489 ফটো উপলব্ধ	936 নাম : শাজিদা খাতুন স্বামীৰ নাম : কামাল উদ্দিন ঘৰ নং : ৩৬০ বয়স : 41 লিঙ্গ : মহিলা	MRF9839967 ফটো উপলব্ধ
937 নাম : কাহিনুৰ বেগম স্বামীৰ নাম : সমেজ উদ্দিন ঘৰ নং : ৩৬০ বয়স : 35 লিঙ্গ : মহিলা	MRF9841729 ফটো উপলব্ধ	938 নাম : মনোৱাৰা হুছেইন পিতাৰ নাম : জামাল উদ্দিন ঘৰ নং : 360 বয়স : 30 লিঙ্গ : পুৰুষ	MRF0588517 ফটো উপলব্ধ	939 নাম : মোবাৰক হুছেইন পিতাৰ নাম : জামাল উদ্দিন ঘৰ নং : 360 বয়স : 25 লিঙ্গ : পুৰুষ	MRF0571836 ফটো উপলব্ধ
940 নাম : শ্বৰিফ উদ্দিন পিতাৰ নাম : কামাল উদ্দিন ঘৰ নং : 360 বয়স : 22 লিঙ্গ : পুৰুষ	MRF1694090 ফটো উপলব্ধ	941 নাম : শ্বাহানশ পাৰবিন স্বামীৰ নাম : মনোৱাৰা হুছেইন ঘৰ নং : 360 বয়স : 19 লিঙ্গ : মহিলা	QPK0131185 ফটো উপলব্ধ	942 নাম : ফজৰ আলি পিতাৰ নাম : দানেচ আলি ঘৰ নং : ৩৬১ বয়স : 77 লিঙ্গ : পুৰুষ	MRF9839978 ফটো উপলব্ধ
943 নাম : ৰাবিয়া খাতুন স্বামীৰ নাম : ফজৰ আলি ঘৰ নং : ৩৬১ বয়স : 70 লিঙ্গ : মহিলা	MRF9839989 ফটো উপলব্ধ	944 নাম : ছাদেক আলি পিতাৰ নাম : ফজৰ আলি ঘৰ নং : ৩৬১ বয়স : 50 লিঙ্গ : পুৰুষ	MRF9839990 ফটো উপলব্ধ	945 নাম : শুকুমন নেছা স্বামীৰ নাম : ছাদেক আলি ঘৰ নং : ৩৬১ বয়স : 46 লিঙ্গ : মহিলা	MRF9840000 ফটো উপলব্ধ
946 নাম : আদুছ ছাত্তাৰ মাতৃৰ নাম : ফজৰ আলী ঘৰ নং : 361 বয়স : 43 লিঙ্গ : পুৰুষ	QPK0100768 ফটো উপলব্ধ	947 নাম : আতোৱাৰ ৰহমান পিতাৰ নাম : ফজৰ আলী ঘৰ নং : ৩৬১ বয়স : 41 লিঙ্গ : পুৰুষ	MRF9840022 ফটো উপলব্ধ	948 নাম : আনোৱাৰ হুছেইন পিতাৰ নাম : ফজৰ আলী ঘৰ নং : 361 বয়স : 40 লিঙ্গ : পুৰুষ	QPK0118240 ফটো উপলব্ধ
949 নাম : মনোৱাৰা বেগম পিতাৰ নাম : আনোৱাৰ হুছেইন ঘৰ নং : ৩৬১ বয়স : 34 লিঙ্গ : পুৰুষ	MRF9840033 ফটো উপলব্ধ	950 নাম : মনোৱাৰা হুছেইন পিতাৰ নাম : ফজৰ আলী ঘৰ নং : ৩৬১ বয়স : 31 লিঙ্গ : পুৰুষ	MRF9840953 ফটো উপলব্ধ	951 নাম : নুৰ আছমা বেগম স্বামীৰ নাম : আতোৱাৰ ৰহমান ঘৰ নং : ৩৬১ বয়স : 31 লিঙ্গ : মহিলা	MRF9841003 ফটো উপলব্ধ
952 নাম : মফিদা আহমেদ স্বামীৰ নাম : আদুছ ছাত্তাৰ ঘৰ নং : ৩৬১ বয়স : 31 লিঙ্গ : মহিলা	MRF9840895 ফটো উপলব্ধ	953 নাম : ৰাশিদা বেগম স্বামীৰ নাম : মনোৱাৰা হুছেইন ঘৰ নং : ৩৬১ বয়স : 30 লিঙ্গ : মহিলা	MRF0201582 ফটো উপলব্ধ	954 নাম : ছফিউৰ ৰহমান পিতাৰ নাম : ছাদেক আলী ঘৰ নং : ৩৬১ বয়স : 27 লিঙ্গ : পুৰুষ	MRF0201624 ফটো উপলব্ধ
955 নাম : ছাইদুৰ ৰহমান পিতাৰ নাম : ফজৰ আলী ঘৰ নং : ৩৬১ বয়স : 26 লিঙ্গ : পুৰুষ	MRF0201574 ফটো উপলব্ধ	956 নাম : আছমা খাতুন স্বামীৰ নাম : ছাইদুৰ ৰহমান ঘৰ নং : 361 বয়স : 25 লিঙ্গ : মহিলা	MRF1555507 ফটো উপলব্ধ	957 নাম : ছলেমান আলী আহমেদ পিতাৰ নাম : ছাদেক আলী ঘৰ নং : 361 বয়স : 21 লিঙ্গ : পুৰুষ	QPK0033068 ফটো উপলব্ধ
958 নাম : ফুল খাতুন স্বামীৰ নাম : জহৰ আলি ঘৰ নং : ৩৬২ বয়স : 58 লিঙ্গ : মহিলা	MRF9840066 ফটো উপলব্ধ	D 959 নাম : মংগো জহৰ আলি পিতাৰ নাম : সাদু সেখ ঘৰ নং : ৩৬২ বয়স : 56 লিঙ্গ : পুৰুষ	MRF9840055 ফটো উপলব্ধ	960 নাম : আহাতন নেছা মাতৃৰ নাম : সাদু সেখ ঘৰ নং : 362 বয়স : 46 লিঙ্গ : মহিলা	MRF0510388 ফটো উপলব্ধ



961 নাম : রহিমা বেগম মাতৃৰ নাম: সাদু সেখ ঘৰ নং : 362 বয়স : 43 লিঙ্গ : মহিলা	MRF0510289 ফটো উপলব্ধ	962 নাম : ফুলচান আলী পিতাৰ নাম: জহৰ আলি ঘৰ নং : 362 বয়স : 40 লিঙ্গ : পুৰুষ	MRF9840077 ফটো উপলব্ধ	963 নাম : ছালমা বেগম স্বামীৰ নাম: ফুলচান আলী ঘৰ নং : 362 বয়স : 37 লিঙ্গ : মহিলা	MRF9841025 ফটো উপলব্ধ
964 নাম : ফৰিজুল পিতাৰ নাম: জহৰ ঘৰ নং : 362 বয়স : 31 লিঙ্গ : পুৰুষ	MRF0133538 ফটো উপলব্ধ	965 নাম : চহিদুল আলী মাতৃৰ নাম: রহিমা বেগম ঘৰ নং : 362 বয়স : 24 লিঙ্গ : পুৰুষ	MRF1503168 ফটো উপলব্ধ	966 নাম : জৰিনা খাতুন স্বামীৰ নাম: ফৰিজুল হক ঘৰ নং : 363 বয়স : 24 লিঙ্গ : মহিলা	MRF1695808 ফটো উপলব্ধ
967 নাম : ছকিনা খাতুন স্বামীৰ নাম: হৰ্বিৰ ৰহমান ঘৰ নং : 368 বয়স : 67 লিঙ্গ : মহিলা	MRF9840099 ফটো উপলব্ধ	968 নাম : আজাহাৰ আলী পিতাৰ নাম: ছেকান্দাৰ আলী ঘৰ নং : 368 বয়স : 58 লিঙ্গ : পুৰুষ	MRF9840102 ফটো উপলব্ধ	969 নাম : ছামৰ্তন নেছা স্বামীৰ নাম: আজাহাৰ আলী ঘৰ নং : 365 বয়স : 57 লিঙ্গ : মহিলা	MRF9840113 ফটো উপলব্ধ
970 নাম : ফজিৰন নেছা স্বামীৰ নাম: মুজাফৰ আলি ঘৰ নং : 366 বয়স : 56 লিঙ্গ : মহিলা	MRF9840135 ফটো উপলব্ধ	971 নাম : ফৰিজুল হক পিতাৰ নাম: মুজাফোৰ আলী ঘৰ নং : 366 বয়স : 40 লিঙ্গ : পুৰুষ	MRF9840146 ফটো উপলব্ধ	972 নাম : ছমিৰন নেছা স্বামীৰ নাম: ফৰিজুল হক ঘৰ নং : 366 বয়স : 36 লিঙ্গ : মহিলা	MRF9840157 ফটো উপলব্ধ
973 নাম : নাৰজিমা খাতুন পিতাৰ নাম: মুজাফৰ আলী ঘৰ নং : 366 বয়স : 23 লিঙ্গ : মহিলা	MRF1695402 ফটো উপলব্ধ	974 নাম : আব্দুল মজিদ পিতাৰ নাম: ছোবাহান আলি ঘৰ নং : 369 বয়স : 59 লিঙ্গ : পুৰুষ	MRF9840168 ফটো উপলব্ধ	975 নাম : মনোৱাৰা বেগম স্বামীৰ নাম: আব্দুল মজিদ ঘৰ নং : 369 বয়স : 54 লিঙ্গ : মহিলা	MRF9840179 ফটো উপলব্ধ
976 নাম : নিশান আলী পিতাৰ নাম: আব্দুল মজিদ ঘৰ নং : 369 বয়স : 39 লিঙ্গ : পুৰুষ	MRF9840180 ফটো উপলব্ধ	977 নাম : সাজিদা বেগম স্বামীৰ নাম: নিশান আলী ঘৰ নং : 369 বয়স : 34 লিঙ্গ : মহিলা	MRF0134627 ফটো উপলব্ধ	978 নাম : নিজাম উদ্দিন পিতাৰ নাম: আব্দুল মজিদ ঘৰ নং : 369 বয়স : 33 লিঙ্গ : পুৰুষ	MRF9841514 ফটো উপলব্ধ
979 নাম : কাজলী নেছা স্বামীৰ নাম: নিজাম উদ্দিন ঘৰ নং : 369 বয়স : 31 লিঙ্গ : মহিলা	MRF9841774 ফটো উপলব্ধ	980 নাম : মহিদুল ইছলাম পিতাৰ নাম: আব্দুল মজিদ ঘৰ নং : 369 বয়স : 30 লিঙ্গ : পুৰুষ	MRF0201665 ফটো উপলব্ধ	981 নাম : হাফিজুল হক মাতৃৰ নাম: আব্দুল মজিদ ঘৰ নং : 369 বয়স : 27 লিঙ্গ : পুৰুষ	MRF0134767 ফটো উপলব্ধ
982 নাম : সাজেদা খাতুন স্বামীৰ নাম: মহিদুল ইছলাম ঘৰ নং : 369 বয়স : 26 লিঙ্গ : মহিলা	MRF0201673 ফটো উপলব্ধ	983 নাম : বন্দেছ আলী পিতাৰ নাম: আব্দুল মজিদ ঘৰ নং : 369 বয়স : 25 লিঙ্গ : পুৰুষ	MRF0424242 ফটো উপলব্ধ	984 নাম : ফুলমালা খাতুন স্বামীৰ নাম: বন্দেছ আলী ঘৰ নং : 367 বয়স : 22 লিঙ্গ : মহিলা	QPK0018135 ফটো উপলব্ধ
985 নাম : সমেজ উদদিন পিতাৰ নাম: মাহাম্মদ আলি ঘৰ নং : 368 বয়স : 65 লিঙ্গ : পুৰুষ	MRF9840191 ফটো উপলব্ধ	986 নাম : আয়সা খাতুন স্বামীৰ নাম: সামেজ উদদিন ঘৰ নং : 368 বয়স : 56 লিঙ্গ : মহিলা	MRF9840204 ফটো উপলব্ধ	987 নাম : জয়নব নেছা স্বামীৰ নাম: হাছেন আলী ঘৰ নং : 368 বয়স : 53 লিঙ্গ : মহিলা	MRF9841718 ফটো উপলব্ধ
988 নাম : জমেলা খাতুন স্বামীৰ নাম: জুলহাস আলী ঘৰ নং : 368 বয়স : 37 লিঙ্গ : মহিলা	MRF9841398 ফটো উপলব্ধ	989 নাম : ৰফিকুল ইছলাম পিতাৰ নাম: সমেজ উদদিন ঘৰ নং : 368 বয়স : 37 লিঙ্গ : পুৰুষ	MRF9840226 ফটো উপলব্ধ	990 নাম : ফুলভান নেছা পিতাৰ নাম: ৰফিকুল ইছলাম ঘৰ নং : 368 বয়স : 33 লিঙ্গ : মহিলা	MRF9840215 ফটো উপলব্ধ



991 নাম : জাহিদুল ইছলাম মাতৃৰ নাম: হাছেন আলী ঘৰ নং : ৩৬৮ বয়স : 32 লিঙ্গ : পুৰুষ	MRF0134825 ফটো উপলব্ধ	992 নাম : সাবনৰ আহমেদ স্বামীৰ নাম: জাহিদুল ইছলাম ঘৰ নং : ৩৬৮ বয়স : 28 লিঙ্গ : মহিলা	MRF0200923 ফটো উপলব্ধ	993 নাম : জুলহাছ আলী পিতাৰ নাম: হাছেন আলী ঘৰ নং : ৩৬৮ বয়স : 37 লিঙ্গ : পুৰুষ	MRF9841912 ফটো উপলব্ধ
E 994 নাম : বাহেজ উদ্দিন পিতাৰ নাম: মস্তাজ আলি ঘৰ নং : ৩৭০ বয়স : 58 লিঙ্গ : পুৰুষ	MRF9840259 ফটো উপলব্ধ	995 নাম : আনোৱাৰা খাতুন স্বামীৰ নাম: বাহেজ উদ্দিন ঘৰ নং : ৩৭০ বয়স : 53 লিঙ্গ : মহিলা	MRF9840260 ফটো উপলব্ধ	996 নাম : সাজেদা বেগম স্বামীৰ নাম: আইন উদ্দিন আহমেদ ঘৰ নং : 370 বয়স : 34 লিঙ্গ : মহিলা	QPK0049023 ফটো উপলব্ধ
997 নাম : আইন উদ্দিন আহমেদ পিতাৰ নাম: বাহেজ উদ্দিন ঘৰ নং : ৩৭০ বয়স : 34 লিঙ্গ : পুৰুষ	MRF9840248 ফটো উপলব্ধ	998 নাম : মাইনউদ্দিন আহমেদ পিতাৰ নাম: বাহেজ উদ্দিন ঘৰ নং : ৩৭০ বয়স : 29 লিঙ্গ : পুৰুষ	MRF0136499 ফটো উপলব্ধ	999 নাম : আকমল হুছেইন পিতাৰ নাম: বাহেজ উদ্দিন ঘৰ নং : 370 বয়স : 22 লিঙ্গ : পুৰুষ	MRF2480283 ফটো উপলব্ধ
1000 নাম : তাৰা ভানু স্বামীৰ নাম: মাইনউদ্দিন ঘৰ নং : 370 বয়স : 21 লিঙ্গ : মহিলা	MRF2496545 ফটো উপলব্ধ	1001 নাম : হৰল আলী পিতাৰ নাম: ছোবাহান আলী ঘৰ নং : ৩৭১ বয়স : 70 লিঙ্গ : পুৰুষ	MRF9840271 ফটো উপলব্ধ	1002 নাম : গোলভান বেগম স্বামীৰ নাম: হৰল আলী ঘৰ নং : ৩৭১ বয়স : 62 লিঙ্গ : মহিলা	MRF9840282 ফটো উপলব্ধ
1003 নাম : গোনজেৰ আলী পিতাৰ নাম: হৰল আলী ঘৰ নং : ৩৭১ বয়স : 45 লিঙ্গ : পুৰুষ	MRF9840293 ফটো উপলব্ধ	1004 নাম : মনোৱাৰা বেগম স্বামীৰ নাম: গোনজেৰ আলী ঘৰ নং : ৩৭১ বয়স : 39 লিঙ্গ : মহিলা	MRF9840306 ফটো উপলব্ধ	1005 নাম : গাধু সেখ পিতাৰ নাম: ভোমৰ আলি ঘৰ নং : ৩৭৩ বয়স : 60 লিঙ্গ : পুৰুষ	MRF9840317 ফটো উপলব্ধ
1006 নাম : ছাহেৰা খাতুন স্বামীৰ নাম: গাদু সেখ ঘৰ নং : ৩৭৩ বয়স : 55 লিঙ্গ : মহিলা	MRF9840328 ফটো উপলব্ধ	1007 নাম : ছাইদৰ বহমান পিতাৰ নাম: গাদু সেখ ঘৰ নং : 373 বয়স : 24 লিঙ্গ : পুৰুষ	MRF1695709 ফটো উপলব্ধ	1008 নাম : মাজনী পাৰবিন স্বামীৰ নাম: মনোৱাৰা হুছাইন ঘৰ নং : ৩৭৩ বয়স : 24 লিঙ্গ : মহিলা	MRF1945625 ফটো উপলব্ধ
1009 নাম : মনোৱাৰা হুছাইন পিতাৰ নাম: গাদু সেখ ঘৰ নং : 373 বয়স : 23 লিঙ্গ : পুৰুষ	MRF1419001 ফটো উপলব্ধ	1010 নাম : বাহিৰন নেছা স্বামীৰ নাম: কাছিম উদ্দিন ঘৰ নং : ৩৭৪ বয়স : 60 লিঙ্গ : মহিলা	MRF9840340 ফটো উপলব্ধ	1011 নাম : বাইজুদ্দিন আলী পিতাৰ নাম: কাছিম উদ্দিন ঘৰ নং : ৩৭৪ বয়স : 44 লিঙ্গ : পুৰুষ	MRF9840351 ফটো উপলব্ধ
1012 নাম : সাজিদা বেগম স্বামীৰ নাম: বাইজুদ্দিন আলী ঘৰ নং : ৩৭৪ বয়স : 39 লিঙ্গ : মহিলা	MRF9840362 ফটো উপলব্ধ	1013 নাম : সোণাৰ উদ্দিন পিতাৰ নাম: কাছিম উদ্দিন ঘৰ নং : ৩৭৪ বয়স : 36 লিঙ্গ : পুৰুষ	MRF9841150 ফটো উপলব্ধ	1014 নাম : আচমিণা খাতুন স্বামীৰ নাম: সোণাৰ উদ্দিন ঘৰ নং : ৩৭৪ বয়স : 34 লিঙ্গ : মহিলা	MRF9840806 ফটো উপলব্ধ
1015 নাম : সহিদুল ইছলাম পিতাৰ নাম: কাছিমউদ্দিন আলী ঘৰ নং : ৩৭৪ বয়স : 33 লিঙ্গ : পুৰুষ	MRF0329516 ফটো উপলব্ধ	1016 নাম : মজিবন নেছা স্বামীৰ নাম: কাছিম উদ্দিন ঘৰ নং : ৩৭৪ বয়স : 32 লিঙ্গ : মহিলা	MRF2423214 ফটো উপলব্ধ	#2 1017 নাম : সহিদা বেগম মাতৃৰ নাম: সহিদুল ইছলাম ঘৰ নং : ৩৭৪ বয়স : 31 লিঙ্গ : মহিলা	MRF0329557 ফটো উপলব্ধ
1018 নাম : গোলাম মস্তোফা মাতৃৰ নাম: মজিবন নেছা ঘৰ নং : ৩৭৪ বয়স : 22 লিঙ্গ : পুৰুষ	MRF1830496 ফটো উপলব্ধ	1019 নাম : ৰুপজান বেওৱা স্বামীৰ নাম: ভোমৰ আলি ঘৰ নং : ৩৭৫ বয়স : 69 লিঙ্গ : মহিলা	MRF9840373 ফটো উপলব্ধ	1020 নাম : সমেজ উদ্দিন পিতাৰ নাম: ভোমৰ আলি ঘৰ নং : ৩৭৫ বয়স : 45 লিঙ্গ : পুৰুষ	MRF9840384 ফটো উপলব্ধ



1021 নাম : আনোৱাৰা বেগম স্বামীৰ নাম : সমেজ উদ্দিন ঘৰ নং : ৩৭৫ বয়স : 40 লিঙ্গ : মহিলা	MRF9840395 ফটো উপলব্ধ	1022 নাম : সহৰ আলী মাতৃৰ নাম : ভোমৰ আলী ঘৰ নং : ৩৭৫ বয়স : 37 লিঙ্গ : পুৰুষ	MRF9841285 ফটো উপলব্ধ	1023 নাম : কামৰন নাহাৰ খানম স্বামীৰ নাম : সহৰ আলী ঘৰ নং : ৩৭৫ বয়স : 33 লিঙ্গ : মহিলা	MRF9840942 ফটো উপলব্ধ
1024 নাম : ছাহেৰা খাতুন স্বামীৰ নাম : ছামান আলি ঘৰ নং : ৩৭৬ বয়স : 62 লিঙ্গ : মহিলা	MRF9840419 ফটো উপলব্ধ	1025 নাম : সাইজুদ্দিন পিতাৰ নাম : ছামান আলি ঘৰ নং : ৩৭৬ বয়স : 45 লিঙ্গ : পুৰুষ	MRF9840420 ফটো উপলব্ধ	1026 নাম : বাইজুদ্দিন আলী পিতাৰ নাম : ছামান আলী ঘৰ নং : ৩৭৬ বয়স : 41 লিঙ্গ : পুৰুষ	MRF9840442 ফটো উপলব্ধ
1027 নাম : সৰলা বেগম স্বামীৰ নাম : সাইজুদ্দিন ঘৰ নং : ৩৭৬ বয়স : 39 লিঙ্গ : মহিলা	MRF9840431 ফটো উপলব্ধ	1028 নাম : আজিজুল হক পিতাৰ নাম : ছামান আলী ঘৰ নং : ৩৭৬ বয়স : 37 লিঙ্গ : পুৰুষ	MRF9840453 ফটো উপলব্ধ	# 1029 নাম : জাহানাৰা বেগম স্বামীৰ নাম : বাইজুদ্দিন আলী ঘৰ নং : ৩৭৬ বয়স : 32 লিঙ্গ : মহিলা	MRF9840851 ফটো উপলব্ধ
1030 নাম : আয়সাতুল জান্নাত স্বামীৰ নাম : আজিজুল হক ঘৰ নং : ৩৭৬ বয়স : 28 লিঙ্গ : মহিলা	MRF0137885 ফটো উপলব্ধ	1031 নাম : তাইজুদ্দিন পিতাৰ নাম : হোছেন আলি ঘৰ নং : ৩৭৭ বয়স : 59 লিঙ্গ : পুৰুষ	MRF9840464 ফটো উপলব্ধ	1032 নাম : বাছিবন নেছা স্বামীৰ নাম : তাইজুদ্দিন ঘৰ নং : ৩৭৭ বয়স : 54 লিঙ্গ : মহিলা	MRF9840475 ফটো উপলব্ধ
1033 নাম : আছাতন নেছা পিতাৰ নাম : আনছেৰ আলী ঘৰ নং : ৩৭৭ বয়স : 37 লিঙ্গ : মহিলা	MRF9841785 ফটো উপলব্ধ	1034 নাম : পৰ্বত আলী পিতাৰ নাম : আনছেৰ আলী ঘৰ নং : ৩৭৭ বয়স : 35 লিঙ্গ : পুৰুষ	MRF9841536 ফটো উপলব্ধ	1035 নাম : জহুৰ উদ্দিন পিতাৰ নাম : আনছেৰ আলী ঘৰ নং : ৩৭৭ বয়স : 33 লিঙ্গ : পুৰুষ	MRF9841525 ফটো উপলব্ধ
1036 নাম : মঞ্জুৰাৰা বেগম অন্যান্য : জহুৰ উদ্দিন ঘৰ নং : ৩৭৭ বয়স : 31 লিঙ্গ : মহিলা	MRF9841843 ফটো উপলব্ধ	1037 নাম : দিলজান নেছা পিতাৰ নাম : আনছেৰ আলী ঘৰ নং : ৩৭৭ বয়স : 28 লিঙ্গ : মহিলা	MRF0137968 ফটো উপলব্ধ	1038 নাম : ৰফিকুল ইছলাম পিতাৰ নাম : তৈয়াব আলী ঘৰ নং : ৩৭৭ বয়স : 27 লিঙ্গ : পুৰুষ	MRF0329839 ফটো উপলব্ধ
1039 নাম : নুৰজাহান নেছা স্বামীৰ নাম : ৰফিকুল ইছলাম ঘৰ নং : ৩৭৭ বয়স : 26 লিঙ্গ : মহিলা	MRF0329896 ফটো উপলব্ধ	1040 নাম : সাজাহান আলী পিতাৰ নাম : আনছেৰ আলী ঘৰ নং : ৩৭৭ বয়স : 28 লিঙ্গ : পুৰুষ	MRF0226753 ফটো উপলব্ধ	1041 নাম : আনছেৰ আলী পিতাৰ নাম : গোপাল সেখ ঘৰ নং : ৩৭৭ বয়স : 65 লিঙ্গ : পুৰুষ	MRF9840497 ফটো উপলব্ধ
1042 নাম : আমেলা বেগম স্বামীৰ নাম : আনছেৰ আলী ঘৰ নং : ৩৭৭ বয়স : 60 লিঙ্গ : মহিলা	MRF9840500 ফটো উপলব্ধ	1043 নাম : কামাল উদ্দিন পিতাৰ নাম : গোপাল শেখ ঘৰ নং : ৩৭৭ বয়স : 51 লিঙ্গ : পুৰুষ	MRF9840533 ফটো উপলব্ধ	1044 নাম : সোনাতান নেছা স্বামীৰ নাম : কামাল উদ্দিন ঘৰ নং : ৩৭৭ বয়স : 46 লিঙ্গ : মহিলা	MRF9840544 ফটো উপলব্ধ
1045 নাম : সূৰ্য্য ভানু স্বামীৰ নাম : ছিৰাত আলী ঘৰ নং : ৩৭৯ বয়স : 71 লিঙ্গ : মহিলা	MRF9841865 ফটো উপলব্ধ	1046 নাম : আক্ৰাম আলী পিতাৰ নাম : ছিৰাত আলী ঘৰ নং : ৩৭৯ বয়স : 46 লিঙ্গ : পুৰুষ	MRF9841638 ফটো উপলব্ধ	1047 নাম : শহিদুল ইছলাম অন্যান্য : ছিৰাত আলী ঘৰ নং : ৩৭৯ বয়স : 43 লিঙ্গ : পুৰুষ	MRF9841627 ফটো উপলব্ধ
1048 নাম : ৰফিকুল ইছলাম পিতাৰ নাম : ইছমাইল হুছেইন ঘৰ নং : ৩৭৯ বয়স : 41 লিঙ্গ : পুৰুষ	MRF9840599 ফটো উপলব্ধ	1049 নাম : মুনজুৰা খাতুন স্বামীৰ নাম : ৰফিকুল ইছলাম ঘৰ নং : ৩৭৯ বয়স : 40 লিঙ্গ : মহিলা	MRF9840602 ফটো উপলব্ধ	#2 1050 নাম : হাবিজা খাতুন স্বামীৰ নাম : আক্ৰাম আলী ঘৰ নং : ৩৭৯ বয়স : 36 লিঙ্গ : মহিলা	MRF9841854 ফটো উপলব্ধ



1051 নাম : আফজুলৰ ৰহমান পিতাৰ নাম: ইছমাইল হুছেইন ঘৰ নং : ৩৭৯ বয়স : 32 লিঙ্গ : পুৰুষ	MRF9841263 ফটো উপলব্ধ	#2 1052 নাম : জাহান্নাৰা বেগম পিতাৰ নাম: ছিৰাত আলী ঘৰ নং : 379 বয়স : 31 লিঙ্গ : মহিলা	MRF2423123 ফটো উপলব্ধ	1053 নাম : চাইনা খাতুন স্বামীৰ নাম: শাহিদুল ইছলাম ঘৰ নং : ৩৭৯ বয়স : 30 লিঙ্গ : মহিলা	MRF2423134 ফটো উপলব্ধ
1054 নাম : ছাহেৰা খাতুন স্বামীৰ নাম: কুদ্দুছ আলী ঘৰ নং : ৩৮০ বয়স : 62 লিঙ্গ : মহিলা	MRF9840657 ফটো উপলব্ধ	1055 নাম : বাহাৰ আলী পিতাৰ নাম: কুদ্দুছ আলী ঘৰ নং : ৩৮০ বয়স : 40 লিঙ্গ : পুৰুষ	MRF9840668 ফটো উপলব্ধ	1056 নাম : আছমা খাতুন স্বামীৰ নাম: বাহাৰ আলী ঘৰ নং : ৩৮০ বয়স : 36 লিঙ্গ : মহিলা	MRF9840679 ফটো উপলব্ধ
1057 নাম : ছোহৰাব আলী পিতাৰ নাম: কুদ্দুছ আলী ঘৰ নং : ৩৮০ বয়স : 33 লিঙ্গ : পুৰুষ	MRF9840635 ফটো উপলব্ধ	1058 নাম : ৰৌসনাৰা বেগম স্বামীৰ নাম: ছোহৰাব আলী ঘৰ নং : ৩৮০ বয়স : 32 লিঙ্গ : মহিলা	MRF9840624 ফটো উপলব্ধ	1059 নাম : সামেজ উদ্দিন পিতাৰ নাম: কোমৰ আলী ঘৰ নং : ৩৮১ বয়স : 68 লিঙ্গ : পুৰুষ	MRF9840680 ফটো উপলব্ধ
1060 নাম : সজিবন নেছা স্বামীৰ নাম: সামেজ উদ্দিন ঘৰ নং : ৩৮১ বয়স : 48 লিঙ্গ : মহিলা	MRF9840691 ফটো উপলব্ধ	1061 নাম : ছানিদুল ইছলাম পিতাৰ নাম: সামেজ উদ্দিন ঘৰ নং : ৩৮১ বয়স : 27 লিঙ্গ : পুৰুষ	MRF0506345 ফটো উপলব্ধ	1062 নাম : ছাহেৰা বেগম স্বামীৰ নাম: আজিমুদ্দিন ঘৰ নং : 382 বয়স : 67 লিঙ্গ : মহিলা	QPK0079061 ফটো উপলব্ধ
1063 নাম : তাইজুদ্দিন পিতাৰ নাম: আকছেৰ আলী ঘৰ নং : ৩৮২ বয়স : 46 লিঙ্গ : পুৰুষ	MRF9841478 ফটো উপলব্ধ	1064 নাম : স্বৰভান নেছা স্বামীৰ নাম: তাইজুদ্দিন ঘৰ নং : ৩৮২ বয়স : 40 লিঙ্গ : মহিলা	MRF9841707 ফটো উপলব্ধ	1065 নাম : আছিয়া খাতুন স্বামীৰ নাম: আব্দুল মজিদ ঘৰ নং : 382 বয়স : 40 লিঙ্গ : মহিলা	HNT1240955 ফটো উপলব্ধ
1066 নাম : সহিদুল ইছলাম পিতাৰ নাম: আজিম উদ্দিন ঘৰ নং : ৩৮২ বয়স : 35 লিঙ্গ : মহিলা	MRF2423521 ফটো উপলব্ধ	1067 নাম : ৰফিকুল আলী পিতাৰ নাম: আজিম উদ্দিন ঘৰ নং : 382 বয়স : 30 লিঙ্গ : পুৰুষ	MRF1234251 ফটো উপলব্ধ	1068 নাম : ছানিৰাৰা বেগম স্বামীৰ নাম: সহিদুল ইছলাম ঘৰ নং : ৩৮২ বয়স : 29 লিঙ্গ : মহিলা	MRF9841832 ফটো উপলব্ধ
1069 নাম : ৰহিমা খাতুন স্বামীৰ নাম: ৰফিকুল আলী ঘৰ নং : 382 বয়স : 26 লিঙ্গ : মহিলা	MRF1234269 ফটো উপলব্ধ	1070 নাম : মফিদা খাতুন স্বামীৰ নাম: ছবুৰ উদ্দিন ঘৰ নং : 382 বয়স : 24 লিঙ্গ : মহিলা	MRF1647668 ফটো উপলব্ধ	1071 নাম : ছবুৰ উদ্দিন পিতাৰ নাম: আব্দুল মজিদ ঘৰ নং : ৩৮২ ক বয়স : 28 লিঙ্গ : পুৰুষ	MRF0227231 ফটো উপলব্ধ
1072 নাম : আব্দুল মজিদ পিতাৰ নাম: আকছেৰ আলী ঘৰ নং : ৩৮২ ক বয়স : 54 লিঙ্গ : পুৰুষ	MRF9840748 ফটো উপলব্ধ	1073 নাম : আজিবন বিবি স্বামীৰ নাম: পৰ্ববত আলী ঘৰ নং : ৩৯৯ বয়স : 29 লিঙ্গ : মহিলা	MRF0142828 ফটো উপলব্ধ	# 1074 নাম : শাহানাছ ইয়াছমিন পিতাৰ নাম: ছবুৰ আলী ঘৰ নং : ঘৰ নং: 283 বয়স : 29 লিঙ্গ : মহিলা	MRF0424150 ফটো উপলব্ধ
1075 নাম : ৰেজিনা বেগম স্বামীৰ নাম: বন্দেছ আলী ঘৰ নং : ঘৰ নং 237 বয়স : 23 লিঙ্গ : মহিলা	MRF1833318 ফটো উপলব্ধ	1076 নাম : হাবিব ইমৰান পিতাৰ নাম: হানিফ আলী ঘৰ নং : ঘৰ নং: 283 বয়স : 20 লিঙ্গ : পুৰুষ	QPK0160218 ফটো উপলব্ধ		



1077	1	QPK0236265	ফটো উপলব্ধ	1078	1	QPK0243303	ফটো উপলব্ধ	1079	1	QPK0244202	ফটো উপলব্ধ
নাম : মাফিজুৰ ৰহমান পিতাৰ নাম : সমেজ উদ্দিন ঘৰ নং : 353 বয়স : 18 লিঙ্গ : পুৰুষ				নাম : আজ্জাৰা খাতুন পিতাৰ নাম : আয়নালি হক ঘৰ নং : 344 বয়স : 20 লিঙ্গ : মহিলা				নাম : মনজ্বল আলী পিতাৰ নাম : ছাত্ৰাৰ আলী ঘৰ নং : 226 বয়স : 20 লিঙ্গ : পুৰুষ			
1080	1	QPK0245985	ফটো উপলব্ধ	1081	1	QPK0248831	ফটো উপলব্ধ	1082	1	QPK0249748	ফটো উপলব্ধ
নাম : ৰাহিমা খাতুন স্বামীৰ নাম : শুকুৰ আলী ঘৰ নং : 351 বয়স : 19 লিঙ্গ : মহিলা				নাম : অব্বেদুৰ ৰহমান পিতাৰ নাম : ইছমাইল হুছেইন ঘৰ নং : 239 বয়স : 19 লিঙ্গ : পুৰুষ				নাম : শাহানাছ বেগম স্বামীৰ নাম : সন্দেৰ আলী ঘৰ নং : 279 বয়স : 31 লিঙ্গ : মহিলা			
1083	1	QPK0252213	ফটো উপলব্ধ	1084	1	QPK0255471	ফটো উপলব্ধ	1085	1	QPK0257774	ফটো উপলব্ধ
নাম : বিল্লাল হুছেইন পিতাৰ নাম : আবুশামা আলী ঘৰ নং : 237 বয়স : 22 লিঙ্গ : পুৰুষ				নাম : ৰাহিমা খাতুন পিতাৰ নাম : জিয়াৰ ৰহমান ঘৰ নং : 358 বয়স : 18 লিঙ্গ : মহিলা				নাম : শ্বৰিফুল ইছলাম পিতাৰ নাম : সমেজ আলী ঘৰ নং : 307 বয়স : 19 লিঙ্গ : পুৰুষ			
1086	1	QPK0257915	ফটো উপলব্ধ	1087	1	QPK0257998	ফটো উপলব্ধ	1088	1	QPK0258475	ফটো উপলব্ধ
নাম : নজ্বল হক পিতাৰ নাম : কোমৰ আলী ঘৰ নং : 346 বয়স : 18 লিঙ্গ : পুৰুষ				নাম : আমিনা বেগম স্বামীৰ নাম : নব হুছেইন ঘৰ নং : 302 বয়স : 23 লিঙ্গ : মহিলা				নাম : ছোলেমান আলী মাতৃৰ নাম : জবেদা খাতুন ঘৰ নং : 231 বয়স : 22 লিঙ্গ : পুৰুষ			
1089	1	QPK0258772	ফটো উপলব্ধ	1090	1	QPK0262980	ফটো উপলব্ধ	1091	1	QPK0263640	ফটো উপলব্ধ
নাম : শাহানাজ বেগম স্বামীৰ নাম : ৰমজান আলী ঘৰ নং : 231 বয়স : 20 লিঙ্গ : মহিলা				নাম : মিৰাজুল হক পিতাৰ নাম : ছাবেদ আলী ঘৰ নং : 306 বয়স : 20 লিঙ্গ : পুৰুষ				নাম : খাইবুন নেছা স্বামীৰ নাম : আব্দুৰ ৰহিম আলী ঘৰ নং : 294 বয়স : 22 লিঙ্গ : মহিলা			
1092	1	QPK0269092	ফটো উপলব্ধ	1093	1	QPK0283291	ফটো উপলব্ধ	1094	1	QPK0291716	ফটো উপলব্ধ
নাম : মেহব্ব হাছান পিতাৰ নাম : অনোৱাৰ হুছেইন ঘৰ নং : 361 বয়স : 19 লিঙ্গ : পুৰুষ				নাম : ৰহুল আমিন পিতাৰ নাম : হাৰেম আলী ঘৰ নং : 264 বয়স : 19 লিঙ্গ : পুৰুষ				নাম : নাজিমা বেগম পিতাৰ নাম : নায়েব আলী ঘৰ নং : 243 বয়স : 19 লিঙ্গ : মহিলা			
1095	1	QPK0292011	ফটো উপলব্ধ	1096	1	QPK0302877	ফটো উপলব্ধ	1097	1	QPK0307587	ফটো উপলব্ধ
নাম : ছামিনা খাতুন স্বামীৰ নাম : মোবাৰক হুছেইন ঘৰ নং : ডেকাচ্যাং বয়স : 19 লিঙ্গ : মহিলা				নাম : নুজ মুল হক পিতাৰ নাম : ৰহিম উদ্দিন ঘৰ নং : 232 বয়স : 20 লিঙ্গ : পুৰুষ				নাম : ছানিদা খাতুন পিতাৰ নাম : ছামাদ আলী ঘৰ নং : 327 বয়স : 22 লিঙ্গ : মহিলা			
1098	1	QPK0307538	ফটো উপলব্ধ	1099	1	QPK0307504	ফটো উপলব্ধ				
নাম : মাৰ্জিনা আহমেদ স্বামীৰ নাম : সাহজাহান আলী ঘৰ নং : 377ক বয়স : 18 লিঙ্গ : মহিলা				নাম : ছাইদুৰ ৰহমান পিতাৰ নাম : ছামাদ আলী ঘৰ নং : 327 বয়স : 20 লিঙ্গ : পুৰুষ							



1100	1	QPK0309096
নাম : দিলদাৰ বেজা পিতাৰ নাম: তমছেৰ আলী ঘৰ নং : ৩৪৩ বয়স : 45 লিঙ্গ : পুৰুষ		
ফটো উপলব্ধ		

1101	1	FRH0590182
নাম : নজিৰা খাতুন স্বামীৰ নাম: আমদ আলী ঘৰ নং : 109 বয়স : 23 লিঙ্গ : মহিলা		
ফটো উপলব্ধ		

1102	1	QPK0319202
নাম : শাহনাছ পাৰবিন পিতাৰ নাম: ছাত্তাৰ আলী ঘৰ নং : 226 বয়স : 24 লিঙ্গ : মহিলা		
ফটো উপলব্ধ		

1103	1	QPK0319210
নাম : সন্দেশ আলী পিতাৰ নাম: আব্দুল মজিদ ঘৰ নং : 367 বয়স : 18 লিঙ্গ : পুৰুষ		
ফটো উপলব্ধ		

1104	1	QPK0319723
নাম : আমিনুল হক পিতাৰ নাম: মকবুল হুছেইন ঘৰ নং : 247 বয়স : 18 লিঙ্গ : পুৰুষ		
ফটো উপলব্ধ		

1105	1	QPK0320481
নাম : ছামচুন নাহাৰ পিতাৰ নাম: সোযোদ আলী ঘৰ নং : 339 বয়স : 19 লিঙ্গ : মহিলা		
ফটো উপলব্ধ		

1106	1	QPK0320499
নাম : মহিবুল ইছলাম পিতাৰ নাম: আব্দুল মোতালেব ঘৰ নং : 255 বয়স : 20 লিঙ্গ : পুৰুষ		
ফটো উপলব্ধ		

## ভোটাৰৰ সাৰাংশ

## A) ভোটাৰৰ সংখ্যা

	তালিকাৰ প্ৰকাৰ	তালিকাৰ চিনাক্তকৰণ	ভোটাৰৰ সংখ্যা				
			পুৰুষ	মহিলা	ওয় লিঙ্গ	মুঠ	
I	মূল তালিকা	মূল তালিকা	বিশেষ সংশোধন, 2026 চনৰ পূৰ্বৰ 2025 চনৰ মূল তালিকাৰ লগত থকা সংযোজন সমূহ একত্ৰিতকৰণ কৰা তালিকা।	562	514	0	1076
II	যোগ তালিকা	পৰিপূৰক 1	বিশেষ সংক্ষিপ্ত সংশোধন, 2026	12	11	0	23
		পৰিপূৰক 2	অনবিচ্ছিন্ন সংশোধন 2026	4	3	0	7
			মুঠ	16	14	0	30
III	বিয়োজন তালিকা	পৰিপূৰক 1	বিশেষ সংক্ষিপ্ত সংশোধন, 2026	7	12	0	19
		পৰিপূৰক 2	অনবিচ্ছিন্ন সংশোধন 2026	0	0	0	0
			মুঠ	7	12	0	19
IV	লিংগ ক্ষেত্ৰত পৰিবৰ্তনৰ বাবে পাৰ্থক্য			0	0	0	0
এই সংশোধনৰ পিছত ভোটাৰ তালিকাত ভোটাৰৰ মুঠ সংখ্যা (I+II-III+IV)				571	516	0	1087

## B) শুধৰনীৰ সংখ্যা

তালিকাৰ প্ৰকাৰ	তালিকাৰ চিনাক্তকৰণ	শুধৰনীৰ সংখ্যা
পৰিপূৰক 1	বিশেষ সংক্ষিপ্ত সংশোধন, 2026	34
পৰিপূৰক 2	অনবিচ্ছিন্ন সংশোধন 2026	9
	মুঠ	43

নিৰ্বাচক পঞ্জীয়ন বিষয়াৰ স্বাক্ষৰ

E-মূত, S-স্থানান্তৰিত/ বাসস্থান পৰিবৰ্তন, R-প্ৰতিলিপি, M-নিখোজ, Q-অযোগ্য