



## ভোটাৰ তালিকা 2026 S03 অসম

বিধানসভা সমষ্টিৰ নম্বৰ, নাম আৰু সংৰক্ষণৰ স্থিতি : 27 - ছমৰীয়া (সাধাৰণ)		খণ্ড নং : 115																			
এই বিধানসভা সমষ্টিত কোন সংসদীয় সমষ্টিৰ অন্তৰ্গত তাৰ নম্বৰ, নাম আৰু সংৰক্ষণ স্থিতি : 5 - গুৱাহাটী (সাধাৰণ)																					
<b>1. সংশোধনৰ বিৱৰণ</b>																					
সংশোধনৰ বছৰ	2026	তালিকাৰ চিনাক্তকৰণ																			
ভিত্তি তাৰিখ	01-04-2026	বিশেষ সংশোধন, 2026 চনৰ পূৰ্বৰ 2025 চনৰ মূল তালিকাৰ লগত থকা সংযোজন সমূহ একত্ৰিতকৰণ কৰা তালিকা।																			
সংশোধনৰ প্ৰকাৰ	বিশেষ সংশোধন 2026																				
প্ৰকাশনৰ তাৰিখ	23-03-2026																				
<b>2. খণ্ড আৰু ভোটগ্ৰহন কেন্দ্ৰৰ বিৱৰণ</b>																					
খণ্ডৰ অন্তৰ্গত এলেকা সমূহৰ নম্বৰ আৰু নাম																					
1-নিজ কাঠামি																					
2-নিজ কাঠামি	<table border="1" style="width: 100%; border-collapse: collapse;"> <tr> <td>মূল চহৰ/গাওঁ</td> <td>: নতুন কাঠামি</td> </tr> <tr> <td>ৱাৰ্ড নং</td> <td>:</td> </tr> <tr> <td>ডাকঘৰ</td> <td>: ছমৰীয়া</td> </tr> <tr> <td>পুলিচ থানা</td> <td>: বকো</td> </tr> <tr> <td>ব্লক</td> <td>: ছমৰীয়া (অংশ-২)</td> </tr> <tr> <td>ৰাজহ চক্ৰ</td> <td>: ছমৰীয়া</td> </tr> <tr> <td>জিলা</td> <td>: কামৰূপ</td> </tr> <tr> <td>পিনকোড</td> <td>: 781136</td> </tr> </table>					মূল চহৰ/গাওঁ	: নতুন কাঠামি	ৱাৰ্ড নং	:	ডাকঘৰ	: ছমৰীয়া	পুলিচ থানা	: বকো	ব্লক	: ছমৰীয়া (অংশ-২)	ৰাজহ চক্ৰ	: ছমৰীয়া	জিলা	: কামৰূপ	পিনকোড	: 781136
মূল চহৰ/গাওঁ	: নতুন কাঠামি																				
ৱাৰ্ড নং	:																				
ডাকঘৰ	: ছমৰীয়া																				
পুলিচ থানা	: বকো																				
ব্লক	: ছমৰীয়া (অংশ-২)																				
ৰাজহ চক্ৰ	: ছমৰীয়া																				
জিলা	: কামৰূপ																				
পিনকোড	: 781136																				
<b>3. ভোটগ্ৰহন কেন্দ্ৰৰ বিৱৰণ</b>																					
ভোটগ্ৰহন কেন্দ্ৰৰ নম্বৰ আৰু নাম :	ভোটগ্ৰহন কেন্দ্ৰৰ প্ৰকাৰ (পুৰুষ/মহিলা/সাধাৰণ)		সাধাৰণ																		
115 - নতুন কাঠামি কলাতলি হাই স্কুল বাওঁশাখা	খণ্ডৰ অন্তৰ্গত সহায়ক ভোটগ্ৰহন কেন্দ্ৰৰ সংখ্যা :		0																		
ভোটগ্ৰহন কেন্দ্ৰৰ ঠিকনা :																					
নতুন কাঠামি কলাতলি হাই স্কুল, কোঠাৰ নম্বৰ- ২, নতুন কাঠামি																					
<b>4. ভোটাৰৰ সংখ্যা</b>																					
আৰম্ভনি ক্ৰমিক নং	শেষ ক্ৰমিক নং	মুঠ ভোটাৰ																			
		পুৰুষ	মহিলা	৩য় লিঙ্গ	মুঠ																
1	657	323	320	0	643																

নিৰ্বাচক পঞ্জীয়ন বিষয়াৰ স্বাক্ষৰ

Nazri Naksha

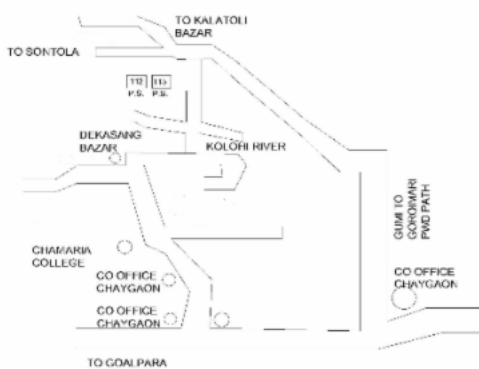

Google Map View

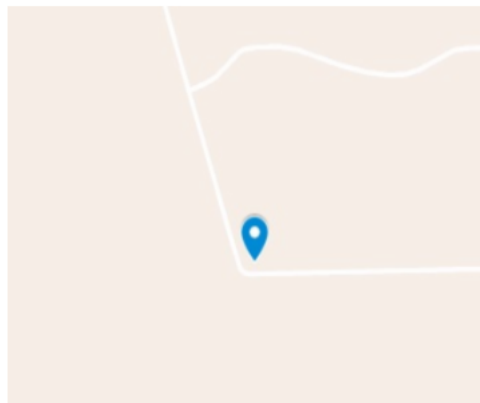

Polling Station Building Front View



ভোটগ্ৰহন কেন্দ্ৰৰ সন্মুখৰ দৃশ্য



Cad View

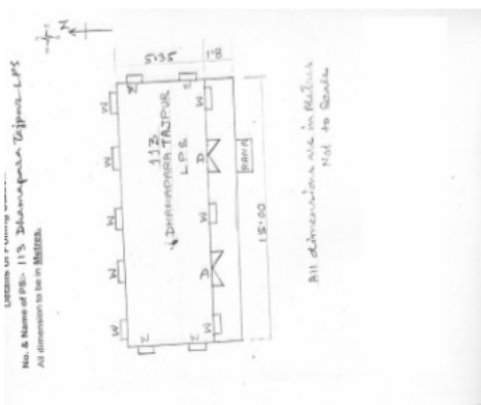

Key MAP View

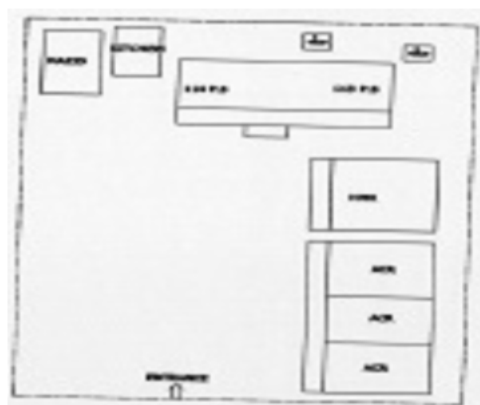



1 নাম : শহিদুল ইছলাম পিতাৰ নাম: আকবৰ আলী ঘৰ নং : 18 বয়স : 26 লিঙ্গ : পুৰুষ	MRF0510636 ফটো উপলব্ধ	E 2 নাম : ছালেহা খাতুন স্বামীৰ নাম: জুবান আলী ঘৰ নং : 18 বয়স : 52 লিঙ্গ : মহিলা	MRF1008975 ফটো উপলব্ধ	3 নাম : আনাৰ আলি পিতাৰ নাম: জুবান আলি ঘৰ নং : 18 বয়স : 38 লিঙ্গ : পুৰুষ	MRF1004575 ফটো উপলব্ধ
# 4 নাম : তুষ্ট খাতুন স্বামীৰ নাম: আনাৰ আলী ঘৰ নং : 18 বয়স : 36 লিঙ্গ : মহিলা	MRF0288878 ফটো উপলব্ধ	5 নাম : বাবুল হুছাইন পিতাৰ নাম: জুবান আলী ঘৰ নং : 18 বয়স : 32 লিঙ্গ : পুৰুষ	MRF0067116 ফটো উপলব্ধ	6 নাম : আবিদা ছিদ্দিকা স্বামীৰ নাম: বাবুল হুছাইন ঘৰ নং : 18 বয়স : 24 লিঙ্গ : মহিলা	MRF1639186 ফটো উপলব্ধ
7 নাম : বিলকিছ নাহাৰ স্বামীৰ নাম: আনিচুল আকতাৰ মল্লিক ঘৰ নং : 26 বয়স : 25 লিঙ্গ : মহিলা	MRF0654137 ফটো উপলব্ধ	8 নাম : মেছেৰ আলী পিতাৰ নাম: পবন আলী ঘৰ নং : 89 বয়স : 33 লিঙ্গ : পুৰুষ	MRF1008942 ফটো উপলব্ধ	9 নাম : ছাবিৰন নেছা স্বামীৰ নাম: মেছেৰ আলী ঘৰ নং : 89 বয়স : 30 লিঙ্গ : মহিলা	MRF1008497 ফটো উপলব্ধ
10 নাম : শিৰাজুল হক পিতাৰ নাম: দেলবৰ আলী ঘৰ নং : 117 বয়স : 25 লিঙ্গ : পুৰুষ	MRF0442913 ফটো উপলব্ধ	11 নাম : শাহানজ বেগম স্বামীৰ নাম: শিৰাজুল হক ঘৰ নং : 117 বয়স : 22 লিঙ্গ : মহিলা	MRF1741529 ফটো উপলব্ধ	12 নাম : তাৰাভান বেওবা পিতাৰ নাম: আদুল বশিদ ঘৰ নং : 156 বয়স : 71 লিঙ্গ : মহিলা	MRF1004644 ফটো উপলব্ধ
13 নাম : আব্দুল কাদেৰ পিতাৰ নাম: আব্দুলবশিদ মুনশী ঘৰ নং : 156 বয়স : 52 লিঙ্গ : পুৰুষ	MRF1004597 ফটো উপলব্ধ	14 নাম : জয়তন নেছা স্বামীৰ নাম: আব্দুল কাদেৰ ঘৰ নং : 156 বয়স : 49 লিঙ্গ : মহিলা	MRF1004600 ফটো উপলব্ধ	15 নাম : জাকিৰ হুচেইন পিতাৰ নাম: আব্দুল বশিদ ঘৰ নং : 156 বয়স : 47 লিঙ্গ : পুৰুষ	MRF1004611 ফটো উপলব্ধ
16 নাম : আন্তিয়া খাতুন স্বামীৰ নাম: জাকিৰ হুচেইন ঘৰ নং : 156 বয়স : 44 লিঙ্গ : মহিলা	MRF1004622 ফটো উপলব্ধ	17 নাম : আকবৰ আলী পিতাৰ নাম: আব্দুল বশিদ ঘৰ নং : 156 বয়স : 39 লিঙ্গ : পুৰুষ	MRF1004633 ফটো উপলব্ধ	18 নাম : হাফিজ উদ্দিন পিতাৰ নাম: সাইজুদ্দিন ঘৰ নং : 156 বয়স : 39 লিঙ্গ : পুৰুষ	MRF1004655 ফটো উপলব্ধ
19 নাম : শহিতন নেছা পিতাৰ নাম: শাইজুদ্দিন ঘৰ নং : 156 বয়স : 37 লিঙ্গ : মহিলা	MRF0579367 ফটো উপলব্ধ	20 নাম : সৰ্ব্য ভান স্বামীৰ নাম: আকবৰ আলী ঘৰ নং : 156 বয়স : 33 লিঙ্গ : মহিলা	MRF1008486 ফটো উপলব্ধ	21 নাম : আজিৰণ নেছা পিতাৰ নাম: ছাইজুদ্দিন ঘৰ নং : 156 বয়স : 30 লিঙ্গ : মহিলা	MRF1009116 ফটো উপলব্ধ
22 নাম : আফতাৰ আলী পিতাৰ নাম: অহাব আলী ঘৰ নং : 156 বয়স : 30 লিঙ্গ : পুৰুষ	MRF0205104 ফটো উপলব্ধ	23 নাম : নুৰজাহান বেগম স্বামীৰ নাম: হাফিজ উদ্দিন ঘৰ নং : 156 বয়স : 27 লিঙ্গ : মহিলা	MRF0488114 ফটো উপলব্ধ	24 নাম : মজিৰন নেছা স্বামীৰ নাম: আফতাৰ আলী ঘৰ নং : 156 বয়স : 25 লিঙ্গ : মহিলা	MRF1314061 ফটো উপলব্ধ
25 নাম : বহিমন নেছা স্বামীৰ নাম: চানবৰ আলী ঘৰ নং : 159 বয়স : 60 লিঙ্গ : মহিলা	MRF1004702 ফটো উপলব্ধ	26 নাম : বহিজ উদ্দিন পিতাৰ নাম: চানবৰ আলী ঘৰ নং : 159 বয়স : 52 লিঙ্গ : পুৰুষ	MRF1004713 ফটো উপলব্ধ	27 নাম : তফিজ উদ্দিন পিতাৰ নাম: চানবৰ আলী ঘৰ নং : 159 বয়স : 48 লিঙ্গ : পুৰুষ	MRF1004735 ফটো উপলব্ধ
28 নাম : বাবিয়া খাতুন স্বামীৰ নাম: বহিজ উদ্দিন ঘৰ নং : 159 বয়স : 39 লিঙ্গ : মহিলা	MRF1004724 ফটো উপলব্ধ	29 নাম : আবিদা বেগম স্বামীৰ নাম: তফিজ উদ্দিন ঘৰ নং : 159 বয়স : 33 লিঙ্গ : মহিলা	MRF1008851 ফটো উপলব্ধ	30 নাম : জামাল উদ্দিন পিতাৰ নাম: চানবৰ আলী ঘৰ নং : 159 বয়স : 32 লিঙ্গ : পুৰুষ	MRF1008953 ফটো উপলব্ধ



31 নাম : মেহেৰন নেছা স্বামীৰ নাম : জামাল উদ্দিন ঘৰ নং : ১৫৭ বয়স : 31 লিঙ্গ : মহিলা	MRF1233352 ফটো উপলব্ধ	32 নাম : খব্বিৰন নেছা পিতাৰ নাম : বহিম উদ্দিন ঘৰ নং : ১৫৮ বয়স : 34 লিঙ্গ : মহিলা	MRF1008500 ফটো উপলব্ধ	33 নাম : শুকৰজান বেগম স্বামীৰ নাম : বহিম উদ্দিন ঘৰ নং : ১৫৮ বয়স : 31 লিঙ্গ : মহিলা	MRF1009296 ফটো উপলব্ধ
34 নাম : মফিদা খাতুন পিতাৰ নাম : নুৰ ইছলাম ঘৰ নং : ১৫৮ বয়স : 25 লিঙ্গ : মহিলা	MRF1380369 ফটো উপলব্ধ	35 নাম : আনোবাৰা বেওবা স্বামীৰ নাম : আহাম্মদ আলী ঘৰ নং : ১৫৯ বয়স : 76 লিঙ্গ : মহিলা	MRF1004757 ফটো উপলব্ধ	36 নাম : মুবাদ আলী পিতাৰ নাম : আহাম্মদ আলী ঘৰ নং : ১৫৯ বয়স : 45 লিঙ্গ : পুৰুষ	MRF1004768 ফটো উপলব্ধ
37 নাম : তহিবন নেচা স্বামীৰ নাম : মুবাদ আলী ঘৰ নং : ১৫৯ বয়স : 41 লিঙ্গ : মহিলা	MRF1004779 ফটো উপলব্ধ	38 নাম : হাজেৰা খাতুন স্বামীৰ নাম : বহিম উদ্দিন ঘৰ নং : ১৬০ বয়স : 75 লিঙ্গ : মহিলা	MRF1004780 ফটো উপলব্ধ	39 নাম : হাফিজুৰ জামিদ পিতাৰ নাম : বহিম উদ্দিন ঘৰ নং : ১৬০ বয়স : 39 লিঙ্গ : পুৰুষ	MRF1004815 ফটো উপলব্ধ
40 নাম : স্বহানাছ পাৰবিন স্বামীৰ নাম : হাফিজুৰ জামিদ ঘৰ নং : ১৬০ বয়স : 37 লিঙ্গ : মহিলা	MRF1008475 ফটো উপলব্ধ	41 নাম : আয়মনা বেওবা স্বামীৰ নাম : বহমান আলী ঘৰ নং : ১৬১ বয়স : 61 লিঙ্গ : মহিলা	MRF1004826 ফটো উপলব্ধ	42 নাম : আন্ধৰ বশিদ পিতাৰ নাম : বহমান আলী ঘৰ নং : ১৬১ বয়স : 39 লিঙ্গ : পুৰুষ	MRF1004837 ফটো উপলব্ধ
43 নাম : ওজুফা খাতুন স্বামীৰ নাম : আন্ধৰ বশিদ ঘৰ নং : 161 বয়স : 31 লিঙ্গ : মহিলা	MRF1734185 ফটো উপলব্ধ	44 নাম : সোনাতন নেছা স্বামীৰ নাম : সাকিম উদ্দিন ঘৰ নং : ১৬২ বয়স : 66 লিঙ্গ : মহিলা	MRF1004860 ফটো উপলব্ধ	45 নাম : ছফিৰ আলী পিতাৰ নাম : সাকিম উদ্দিন ঘৰ নং : ১৬২ বয়স : 52 লিঙ্গ : পুৰুষ	MRF1004893 ফটো উপলব্ধ
46 নাম : মজীদা বেগম স্বামীৰ নাম : ছফিৰ আলী ঘৰ নং : ১৬২ বয়স : 46 লিঙ্গ : মহিলা	MRF1004906 ফটো উপলব্ধ	47 নাম : বচুল উদ্দিন পিতাৰ নাম : সাকিম উদ্দিন ঘৰ নং : ১৬২ বয়স : 44 লিঙ্গ : পুৰুষ	MRF1004917 ফটো উপলব্ধ	48 নাম : আঞ্জুৰা খাতুন স্বামীৰ নাম : বচুল উদ্দিন ঘৰ নং : ১৬২ বয়স : 39 লিঙ্গ : মহিলা	MRF1004928 ফটো উপলব্ধ
# 49 নাম : সামেজ উদ্দিন পিতাৰ নাম : সাকিম উদ্দিন ঘৰ নং : ১৬২ বয়স : 36 লিঙ্গ : পুৰুষ	MRF1008884 ফটো উপলব্ধ	50 নাম : নুৰিজা বেগম স্বামীৰ নাম : সামেজ উদ্দিন ঘৰ নং : ১৬২ বয়স : 34 লিঙ্গ : মহিলা	MRF1008840 ফটো উপলব্ধ	51 নাম : বুদ্ধমিয়া পিতাৰ নাম : সাকিম উদ্দিন ঘৰ নং : ১৬২ বয়স : 31 লিঙ্গ : পুৰুষ	MRF1009003 ফটো উপলব্ধ
52 নাম : মাজিদা খাতুন স্বামীৰ নাম : বুদ্ধমিয়া ঘৰ নং : ১৬২ বয়স : 29 লিঙ্গ : মহিলা	MRF1009150 ফটো উপলব্ধ	53 নাম : মিনহাজ আলী পিতাৰ নাম : ছফিৰ আলী ঘৰ নং : ১৬২ বয়স : 25 লিঙ্গ : পুৰুষ	MRF1252121 ফটো উপলব্ধ	54 নাম : ছোৰহাব আলী পিতাৰ নাম : বাইজুদ্দিন ঘৰ নং : ১৬৩ বয়স : 69 লিঙ্গ : পুৰুষ	MRF1004939 ফটো উপলব্ধ
55 নাম : তাৰাতন স্বামীৰ নাম : ছোৰহাব আলী ঘৰ নং : ১৬৩ বয়স : 58 লিঙ্গ : মহিলা	MRF1004940 ফটো উপলব্ধ	56 নাম : নাগৰ আলী পিতাৰ নাম : বায়জুদ্দিন ঘৰ নং : ১৬৩ বয়স : 54 লিঙ্গ : পুৰুষ	MRF1947498 ফটো উপলব্ধ	57 নাম : কমল আলী পিতাৰ নাম : ছোৰহাব আলী ঘৰ নং : ১৬৩ বয়স : 41 লিঙ্গ : পুৰুষ	MRF1004951 ফটো উপলব্ধ
58 নাম : মমতাজ বেগম স্বামীৰ নাম : কমল আলী ঘৰ নং : ১৬৩ বয়স : 30 লিঙ্গ : মহিলা	MRF0279588 ফটো উপলব্ধ	# 59 নাম : মদুল ইছলাম পিতাৰ নাম : ছফিৰ আলী ঘৰ নং : ১৬২ বয়স : 30 লিঙ্গ : পুৰুষ	MRF1251750 ফটো উপলব্ধ	60 নাম : আয়নাল হক পিতাৰ নাম : ছোৰহাব আলী ঘৰ নং : ১৬৩ বয়স : 28 লিঙ্গ : পুৰুষ	MRF0279596 ফটো উপলব্ধ



# 61 নাম : আয়মনা বেওৰা পিতাৰ নাম: ৰাইজুদ্দিন ঘৰ নং : ১৬৪ বয়স : 73 লিঙ্গ : মহিলা	MRF1005045 ফটো উপলব্ধ	# 62 নাম : ছুবুত আলী পিতাৰ নাম: ৰাইজুদ্দিন ঘৰ নং : ১৬৪ বয়স : 60 লিঙ্গ : পুৰুষ	MRF1004973 ফটো উপলব্ধ	63 নাম : সাগৰ আলী পিতাৰ নাম: ৰাইজুদ্দিন ঘৰ নং : ১৬৪ বয়স : 56 লিঙ্গ : পুৰুষ	MRF1004995 ফটো উপলব্ধ
64 নাম : ফুলমালা খাতুন স্বামীৰ নাম: ছুবুত আলী ঘৰ নং : ১৬৪ বয়স : 56 লিঙ্গ : মহিলা	MRF1004984 ফটো উপলব্ধ	65 নাম : ৰমিছা বেগম স্বামীৰ নাম: সাগৰ আলী ঘৰ নং : ১৬৪ বয়স : 54 লিঙ্গ : মহিলা	MRF1005001 ফটো উপলব্ধ	66 নাম : ছফিকুল ইচলাম পিতাৰ নাম: ছুবুত আলী ঘৰ নং : ১৬৪ বয়স : 40 লিঙ্গ : পুৰুষ	MRF1005023 ফটো উপলব্ধ
67 নাম : ছামচুল হক পিতাৰ নাম: ছুবুত আলী ঘৰ নং : ১৬৪ বয়স : 40 লিঙ্গ : পুৰুষ	MRF1005034 ফটো উপলব্ধ	68 নাম : শ্বহিদা খাতুন স্বামীৰ নাম: ছফিকুল ইচলাম ঘৰ নং : ১৬৪ বয়স : 38 লিঙ্গ : মহিলা	MRF1008588 ফটো উপলব্ধ	# 69 নাম : ইমৰান আলী পিতাৰ নাম: ছুবুত আলী ঘৰ নং : ১৬৪ বয়স : 35 লিঙ্গ : পুৰুষ	MRF1005056 ফটো উপলব্ধ
70 নাম : বিমলা পাৰবিন স্বামীৰ নাম: ছামচুল হক ঘৰ নং : 164 বয়স : 30 লিঙ্গ : মহিলা	MRF0485847 ফটো উপলব্ধ	71 নাম : স্বহানুৰ হক পিতাৰ নাম: ছুবুত আলী ঘৰ নং : 164 বয়স : 27 লিঙ্গ : পুৰুষ	MRF0486175 ফটো উপলব্ধ	72 নাম : ৰাহুল আমিন পিতাৰ নাম: সাগৰ আলী ঘৰ নং : 164 বয়স : 27 লিঙ্গ : পুৰুষ	MRF0516799 ফটো উপলব্ধ
73 নাম : কহিনুৰ পাৰবিন স্বামীৰ নাম: ইমৰান আলী ঘৰ নং : ১৬৪ বয়স : 24 লিঙ্গ : মহিলা	MRF1300284 ফটো উপলব্ধ	74 নাম : সাহানাৰ বেগম পিতাৰ নাম: সাগৰ আলী ঘৰ নং : 164 বয়স : 22 লিঙ্গ : মহিলা	QPK0170431 ফটো উপলব্ধ	75 নাম : ছালেমন খাতুন স্বামীৰ নাম: আৰান আলী ঘৰ নং : ১৬৫ বয়স : 76 লিঙ্গ : মহিলা	MRF1005067 ফটো উপলব্ধ
# 76 নাম : ৰহিম আলী পিতাৰ নাম: আৰান আলী ঘৰ নং : ১৬৫ বয়স : 48 লিঙ্গ : পুৰুষ	MRF1005078 ফটো উপলব্ধ	77 নাম : জয়তন নেছা স্বামীৰ নাম: ৰহিম আলী ঘৰ নং : ১৬৫ বয়স : 41 লিঙ্গ : মহিলা	MRF1005089 ফটো উপলব্ধ	E 78 নাম : বাহেজ আলী পিতাৰ নাম: আৰান আলী ঘৰ নং : ১৬৬ বয়স : 64 লিঙ্গ : পুৰুষ	MRF1005090 ফটো উপলব্ধ
79 নাম : উজালা খাতুন স্বামীৰ নাম: বাহেজ আলী ঘৰ নং : ১৬৬ বয়স : 51 লিঙ্গ : মহিলা	MRF1005103 ফটো উপলব্ধ	80 নাম : হাছিনা খাতুন পিতাৰ নাম: বাহেজ আলী ঘৰ নং : ১৬৬ বয়স : 31 লিঙ্গ : মহিলা	MRF1009149 ফটো উপলব্ধ	81 নাম : বানেছা বেগম স্বামীৰ নাম: ছফিকুল ইছলাম ঘৰ নং : ১৬৬ বয়স : 30 লিঙ্গ : মহিলা	MRF0053785 ফটো উপলব্ধ
82 নাম : বিশ্বা মিঞা পিতাৰ নাম: বাহেজ আলী ঘৰ নং : ১৬৬ বয়স : 23 লিঙ্গ : পুৰুষ	MRF1591874 ফটো উপলব্ধ	83 নাম : নায়েব আলী পিতাৰ নাম: সমেজ উদ্দিন ঘৰ নং : ১৬৭ বয়স : 46 লিঙ্গ : পুৰুষ	MRF1005125 ফটো উপলব্ধ	84 নাম : লালভান স্বামীৰ নাম: নায়েব আলী ঘৰ নং : ১৬৭ বয়স : 44 লিঙ্গ : মহিলা	MRF1005136 ফটো উপলব্ধ
85 নাম : মহিদুল ইছলাম পিতাৰ নাম: নায়েব আলী ঘৰ নং : 167 বয়স : 25 লিঙ্গ : পুৰুষ	MRF1702240 ফটো উপলব্ধ	86 নাম : মহৰ আলী পিতাৰ নাম: সমেজ উদ্দিন ঘৰ নং : ১৬৮ বয়স : 64 লিঙ্গ : পুৰুষ	MRF1005158 ফটো উপলব্ধ	87 নাম : ৰহিমা খাতুন স্বামীৰ নাম: মহৰ আলী ঘৰ নং : ১৬৮ বয়স : 61 লিঙ্গ : মহিলা	MRF1005169 ফটো উপলব্ধ
88 নাম : ৰহম আলী পিতাৰ নাম: মহৰ আলী ঘৰ নং : ১৬৮ বয়স : 41 লিঙ্গ : পুৰুষ	MRF1005170 ফটো উপলব্ধ	89 নাম : ৰহিমন নেছা স্বামীৰ নাম: ৰহম আলী ঘৰ নং : ১৬৮ বয়স : 39 লিঙ্গ : মহিলা	MRF1005181 ফটো উপলব্ধ	90 নাম : সাহেব আলী পিতাৰ নাম: সমেজ উদ্দিন ঘৰ নং : 169 বয়স : 63 লিঙ্গ : পুৰুষ	MRF1005192 ফটো উপলব্ধ



91 নাম : সাজেদা বেগম স্বামীৰ নাম : সাহেব আলী ঘৰ নং : 169 বয়স : 53 লিঙ্গ : মহিলা	MRF1005205 ফটো উপলব্ধ	92 নাম : সাজামাল হক পিতাৰ নাম : সাহেব আলী ঘৰ নং : 169 বয়স : 41 লিঙ্গ : পুৰুষ	MRF1005147 ফটো উপলব্ধ	93 নাম : ছাদাম হুছাইন পিতাৰ নাম : সাহেব আলী ঘৰ নং : 169 বয়স : 27 লিঙ্গ : পুৰুষ	MRF0468140 ফটো উপলব্ধ
94 নাম : মেহিৰোন নেছা স্বামীৰ নাম : সাজামাল হক ঘৰ নং : 169 বয়স : 25 লিঙ্গ : মহিলা	MRF1224351 ফটো উপলব্ধ	S 95 নাম : চন্দ্ৰ ভানু পিতাৰ নাম : সাহেব আলী ঘৰ নং : 169 বয়স : 24 লিঙ্গ : মহিলা	MRF1303353 ফটো উপলব্ধ	96 নাম : বৰিনা বেগম স্বামীৰ নাম : ছাদাম হুছাইন ঘৰ নং : 169 বয়স : 19 লিঙ্গ : মহিলা	QPK0133306 ফটো উপলব্ধ
97 নাম : নূৰ ভানু বেগম স্বামীৰ নাম : সাহেব আলী ঘৰ নং : 190 বয়স : 60 লিঙ্গ : মহিলা	MRF1005227 ফটো উপলব্ধ	98 নাম : ৰূপ চান আলী পিতাৰ নাম : সাহেব আলী ঘৰ নং : 190 বয়স : 44 লিঙ্গ : পুৰুষ	MRF1005238 ফটো উপলব্ধ	99 নাম : নূৰ নাহাৰ স্বামীৰ নাম : ৰূপ চান আলী ঘৰ নং : 190 বয়স : 42 লিঙ্গ : মহিলা	MRF1005249 ফটো উপলব্ধ
100 নাম : ওহেদ আলী পিতাৰ নাম : জহুৰুদ্দিন ঘৰ নং : 191 বয়স : 64 লিঙ্গ : পুৰুষ	MRF1005318 ফটো উপলব্ধ	101 নাম : বাৰেক আলী পিতাৰ নাম : জহুৰুদ্দিন ঘৰ নং : 191 বয়স : 61 লিঙ্গ : পুৰুষ	MRF1005272 ফটো উপলব্ধ	102 নাম : ৰহিমা খাতুন স্বামীৰ নাম : বাৰেক আলী ঘৰ নং : 191 বয়স : 56 লিঙ্গ : মহিলা	MRF1005283 ফটো উপলব্ধ
103 নাম : মৰিয়ম বেগম স্বামীৰ নাম : ওহেদ আলী ঘৰ নং : 191 বয়স : 54 লিঙ্গ : মহিলা	MRF1005329 ফটো উপলব্ধ	104 নাম : কামাল উদ্দিন পিতাৰ নাম : জহুৰুদ্দিন ঘৰ নং : 191 বয়স : 51 লিঙ্গ : পুৰুষ	MRF1005294 ফটো উপলব্ধ	105 নাম : মনোৱাৰা বেগম স্বামীৰ নাম : কামাল উদ্দিন ঘৰ নং : 191 বয়স : 44 লিঙ্গ : মহিলা	MRF1005307 ফটো উপলব্ধ
106 নাম : ৰূপভানু খাতুন স্বামীৰ নাম : ওহেদ আলী ঘৰ নং : 191 বয়স : 44 লিঙ্গ : মহিলা	MRF1005330 ফটো উপলব্ধ	107 নাম : তাৰাভানু বেগম স্বামীৰ নাম : ৰহিম আলী ঘৰ নং : 191 বয়স : 36 লিঙ্গ : মহিলা	MRF1009183 ফটো উপলব্ধ	108 নাম : ময়নাল হক পিতাৰ নাম : ওহেদ আলী ঘৰ নং : 191 বয়স : 31 লিঙ্গ : পুৰুষ	MRF1008997 ফটো উপলব্ধ
109 নাম : ৰহিম আলী পিতাৰ নাম : বাৰেক আলী ঘৰ নং : 191 বয়স : 30 লিঙ্গ : পুৰুষ	MRF1009025 ফটো উপলব্ধ	110 নাম : আয়নাল হক পিতাৰ নাম : ওহেদ আলী ঘৰ নং : 191 বয়স : 27 লিঙ্গ : পুৰুষ	MRF0282467 ফটো উপলব্ধ	111 নাম : সিৰাজুল হক পিতাৰ নাম : কামাল উদ্দিন ঘৰ নং : 191 বয়স : 21 লিঙ্গ : পুৰুষ	MRF2496875 ফটো উপলব্ধ
112 নাম : বছিৰন নেছা স্বামীৰ নাম : ছাহেদ আলী ঘৰ নং : 193 বয়স : 56 লিঙ্গ : মহিলা	MRF1005352 ফটো উপলব্ধ	113 নাম : আদৰ জান স্বামীৰ নাম : ছাহেদ আলী ঘৰ নং : 193 বয়স : 54 লিঙ্গ : মহিলা	MRF1005363 ফটো উপলব্ধ	114 নাম : ছবুৰ উদ্দিন পিতাৰ নাম : ছাহেদ আলী ঘৰ নং : 193 বয়স : 39 লিঙ্গ : পুৰুষ	MRF1005374 ফটো উপলব্ধ
115 নাম : খবিৰ উদ্দিন পিতাৰ নাম : ছাহেদ আলী ঘৰ নং : 193 বয়স : 37 লিঙ্গ : পুৰুষ	MRF1005385 ফটো উপলব্ধ	116 নাম : মফিদা খাতুন স্বামীৰ নাম : খবিৰ উদ্দিন ঘৰ নং : 193 বয়স : 30 লিঙ্গ : মহিলা	MRF1008577 ফটো উপলব্ধ	117 নাম : জাহিদুল ইছলাম পিতাৰ নাম : ছাহেদ আলী ঘৰ নং : 173 বয়স : 28 লিঙ্গ : পুৰুষ	MRF0516575 ফটো উপলব্ধ
118 নাম : ছাহিদা বেগম পিতাৰ নাম : ছাহেদ আলী ঘৰ নং : 173 বয়স : 28 লিঙ্গ : মহিলা	MRF1372440 ফটো উপলব্ধ	119 নাম : নূৰতাজ খাতুন স্বামীৰ নাম : ছবুৰ উদ্দিন ঘৰ নং : 173 বয়স : 27 লিঙ্গ : মহিলা	MRF0516385 ফটো উপলব্ধ	120 নাম : ছামাদ আলী পিতাৰ নাম : নালু সেখ ঘৰ নং : 198 বয়স : 60 লিঙ্গ : পুৰুষ	MRF1005396 ফটো উপলব্ধ



121 নাম : সোনা ভান বেগম স্বামীৰ নাম: ছামাদ আলী ঘৰ নং : ১৭৪ বয়স : 49 লিঙ্গ : মহিলা	MRF1005409 ফটো উপলব্ধ	122 নাম : সোনাৰ উদ্দিন পিতাৰ নাম: ছামাদ আলী ঘৰ নং : ১৭৪ বয়স : 37 লিঙ্গ : পুৰুষ	MRF1005410 ফটো উপলব্ধ	123 নাম : আনোৱাৰা বেগম স্বামীৰ নাম: সোনাৰ উদ্দিন ঘৰ নং : ১৭৪ বয়স : 33 লিঙ্গ : মহিলা	MRF1008737 ফটো উপলব্ধ
124 নাম : ৰফিকুল ইছলাম পিতাৰ নাম: ছামাদ আলী ঘৰ নং : ১৭৪ বয়স : 33 লিঙ্গ : পুৰুষ	MRF1008839 ফটো উপলব্ধ	125 নাম : ছফিকুল ইছলাম পিতাৰ নাম: ছামাদ আলী ঘৰ নং : ১৭৪ বয়স : 26 লিঙ্গ : পুৰুষ	MRF1200500 ফটো উপলব্ধ	126 নাম : মৰ্জিনা খাতুন স্বামীৰ নাম: ৰফিকুল ইছলাম ঘৰ নং : 174 বয়স : 24 লিঙ্গ : মহিলা	MRF2510667 ফটো উপলব্ধ
127 নাম : ছকিনা খাতুন স্বামীৰ নাম: তোফান আলী ঘৰ নং : ১৭৬ বয়স : 78 লিঙ্গ : মহিলা	MRF1005443 ফটো উপলব্ধ	128 নাম : তোতা মিঞা পিতাৰ নাম: তোফান আলী ঘৰ নং : ১৭৬ বয়স : 48 লিঙ্গ : পুৰুষ	MRF1005454 ফটো উপলব্ধ	129 নাম : মজিবন নেছা স্বামীৰ নাম: তোতা মিঞা ঘৰ নং : ১৭৬ বয়স : 48 লিঙ্গ : মহিলা	MRF1253418 ফটো উপলব্ধ
130 নাম : হাছিনা ভান স্বামীৰ নাম: তোতা মিঞা ঘৰ নং : ১৭৬ বয়স : 45 লিঙ্গ : মহিলা	MRF1005465 ফটো উপলব্ধ	131 নাম : মিনহাজ আলী পিতাৰ নাম: পবন আলী ঘৰ নং : ১৭৬ বয়স : 38 লিঙ্গ : পুৰুষ	MRF1005476 ফটো উপলব্ধ	132 নাম : মোনছেৰ আলী পিতাৰ নাম: তুফান আলী ঘৰ নং : ১৭৬ বয়স : 37 লিঙ্গ : পুৰুষ	MRF1005487 ফটো উপলব্ধ
133 নাম : ফুলমালা বেগম স্বামীৰ নাম: মোনছেৰ আলী ঘৰ নং : ১৭৬ বয়স : 35 লিঙ্গ : মহিলা	MRF1008748 ফটো উপলব্ধ	134 নাম : তাহিবন নেছা পিতাৰ নাম: তোতা মিঞা ঘৰ নং : 176 বয়স : 34 লিঙ্গ : মহিলা	MRF0551465 ফটো উপলব্ধ	135 নাম : ৰুলিয়া বেগম অন্যান্য: মিনহাজ আলী ঘৰ নং : ১৭৬ বয়স : 28 লিঙ্গ : মহিলা	MRF0060129 ফটো উপলব্ধ
E 136 নাম : জহুৰা খাতুন স্বামীৰ নাম: বাদশা মিঞা ঘৰ নং : ১৭৭ বয়স : 64 লিঙ্গ : মহিলা	MRF1005501 ফটো উপলব্ধ	137 নাম : নুৰমহম্মদ আলী পিতাৰ নাম: বাদশা মিঞা ঘৰ নং : 177 বয়স : 46 লিঙ্গ : পুৰুষ	MRF1005512 ফটো উপলব্ধ	138 নাম : চালেহা খাতুন স্বামীৰ নাম: নুৰমহম্মদ আলী ঘৰ নং : ১৭৭ বয়স : 43 লিঙ্গ : মহিলা	MRF1005523 ফটো উপলব্ধ
139 নাম : নুৰুল হক পিতাৰ নাম: বাদশা মিঞা ঘৰ নং : ১৭৭ বয়স : 41 লিঙ্গ : পুৰুষ	MRF1005534 ফটো উপলব্ধ	140 নাম : আব্দুল কাদের পিতাৰ নাম: বাদশা মিঞা ঘৰ নং : ১৭৭ বয়স : 31 লিঙ্গ : পুৰুষ	MRF1009092 ফটো উপলব্ধ	141 নাম : ছামিনা পৰবিন স্বামীৰ নাম: নুৰুল হক ঘৰ নং : 177 বয়স : 29 লিঙ্গ : মহিলা	MRF0487009 ফটো উপলব্ধ
142 নাম : জয়মালা খাতুন স্বামীৰ নাম: আব্দুল কাদের ঘৰ নং : 177 বয়স : 24 লিঙ্গ : মহিলা	MRF2487031 ফটো উপলব্ধ	143 নাম : ৰোস্তুম আলী পিতাৰ নাম: আলাবক্স ঘৰ নং : ১৭৮ বয়স : 66 লিঙ্গ : পুৰুষ	MRF1005556 ফটো উপলব্ধ	144 নাম : সামাতন নেছা স্বামীৰ নাম: ৰোস্তুম আলী ঘৰ নং : ১৭৮ বয়স : 60 লিঙ্গ : মহিলা	MRF1005567 ফটো উপলব্ধ
145 নাম : জাকিৰ হুছেইন পিতাৰ নাম: ৰোস্তুম আলী ঘৰ নং : ১৭৮ বয়স : 43 লিঙ্গ : পুৰুষ	MRF1005578 ফটো উপলব্ধ	146 নাম : আলী হুছেইন পিতাৰ নাম: ৰোস্তুম আলী ঘৰ নং : ১৭৮ বয়স : 41 লিঙ্গ : পুৰুষ	MRF1005589 ফটো উপলব্ধ	147 নাম : আকলিমা খাতুন স্বামীৰ নাম: জাকিৰ হুছেইন ঘৰ নং : ১৭৮ বয়স : 33 লিঙ্গ : মহিলা	MRF0061176 ফটো উপলব্ধ
148 নাম : জামাল হুছেইন পিতাৰ নাম: ৰোস্তুম আলী ঘৰ নং : ১৭৮ বয়স : 30 লিঙ্গ : পুৰুষ	MRF1008964 ফটো উপলব্ধ	149 নাম : মঞ্জুৰাৰা বেগম স্বামীৰ নাম: আলী হুছেইন ঘৰ নং : ১৭৮ বয়স : 27 লিঙ্গ : মহিলা	MRF0466383 ফটো উপলব্ধ	150 নাম : শ্বাহানাজ পাৰবিন স্বামীৰ নাম: জামাল হুছেইন ঘৰ নং : 178 বয়স : 23 লিঙ্গ : মহিলা	MRF1699123 ফটো উপলব্ধ



151 নাম : ছাদাম হুছেইন পিতাৰ নাম: বোস্তম আলী ঘৰ নং : 178 বয়স : 22 লিঙ্গ : পুৰুষ	MRF1699099 ফটো উপলব্ধ	# 152 নাম : বৈশমিনা খাতুন স্বামীৰ নাম: আয়নালি হক ঘৰ নং : 171 বয়স : 22 লিঙ্গ : মহিলা	MRF1764380 ফটো উপলব্ধ	153 নাম : ববিউল হুছেইন পিতাৰ নাম: আলাবক্ক ঘৰ নং : 199 বয়স : 51 লিঙ্গ : পুৰুষ	MRF1005590 ফটো উপলব্ধ
154 নাম : সোনা মিত্ৰা পিতাৰ নাম: তাৰা মিত্ৰা ঘৰ নং : 199 বয়স : 44 লিঙ্গ : পুৰুষ	MRF1005614 ফটো উপলব্ধ	155 নাম : জলিমিন নেছা স্বামীৰ নাম: ববিউল হুছেইন ঘৰ নং : 199 বয়স : 42 লিঙ্গ : মহিলা	MRF1005603 ফটো উপলব্ধ	156 নাম : আনোৱাৰা আহমেদ স্বামীৰ নাম: সোনা মিত্ৰা ঘৰ নং : 199 বয়স : 27 লিঙ্গ : মহিলা	MRF0205534 ফটো উপলব্ধ
157 নাম : বহিম বাদশ্বাহ পিতাৰ নাম: সোনা মিত্ৰা ঘৰ নং : 199 বয়স : 22 লিঙ্গ : পুৰুষ	MRF1944891 ফটো উপলব্ধ	158 নাম : জলফিক্কৰ হুছেইন পিতাৰ নাম: ববিউল হুছেইন ঘৰ নং : 179 বয়স : 21 লিঙ্গ : পুৰুষ	QPK0037309 ফটো উপলব্ধ	159 নাম : হাকিম উদ্দিন পিতাৰ নাম: আলাবক্ক ঘৰ নং : 199 বয়স : 56 লিঙ্গ : পুৰুষ	MRF1005636 ফটো উপলব্ধ
160 নাম : জিয়াবুল হক পিতাৰ নাম: হাকিম উদ্দিন ঘৰ নং : 199 বয়স : 28 লিঙ্গ : পুৰুষ	MRF0062927 ফটো উপলব্ধ	161 নাম : জহিৰুল ইছলাম পিতাৰ নাম: হাকিম উদ্দিন ঘৰ নং : 199 বয়স : 27 লিঙ্গ : পুৰুষ	MRF0516336 ফটো উপলব্ধ	162 নাম : বেজিয়া খাতুন স্বামীৰ নাম: জিয়াবুল হক ঘৰ নং : 199 বয়স : 26 লিঙ্গ : মহিলা	MRF0500769 ফটো উপলব্ধ
163 নাম : নূৰজল হক পিতাৰ নাম: হাকিম উদ্দিন ঘৰ নং : 180 বয়স : 20 লিঙ্গ : পুৰুষ	QPK0051722 ফটো উপলব্ধ	164 নাম : মিয়াচান আলী পিতাৰ নাম: আলাবক্ক ঘৰ নং : 199 বয়স : 84 লিঙ্গ : পুৰুষ	MRF1005658 ফটো উপলব্ধ	165 নাম : নূৰ ভানু নেছা স্বামীৰ নাম: মিয়াচান আলী ঘৰ নং : 199 বয়স : 59 লিঙ্গ : মহিলা	MRF1005669 ফটো উপলব্ধ
166 নাম : নূৰুল ইছলাম পিতাৰ নাম: মিয়াচান আলী ঘৰ নং : 199 বয়স : 49 লিঙ্গ : পুৰুষ	MRF1005670 ফটো উপলব্ধ	167 নাম : নূৰবক্ক পিতাৰ নাম: মিয়াচান আলী ঘৰ নং : 199 বয়স : 38 লিঙ্গ : পুৰুষ	MRF1005692 ফটো উপলব্ধ	168 নাম : আছিয়া বেগম স্বামীৰ নাম: নূৰুল ইছলাম ঘৰ নং : 199 বয়স : 37 লিঙ্গ : মহিলা	MRF1005681 ফটো উপলব্ধ
169 নাম : নূৰআলম বক্ক পিতাৰ নাম: মিয়াচান আলী ঘৰ নং : 199 বয়স : 31 লিঙ্গ : পুৰুষ	MRF1009047 ফটো উপলব্ধ	170 নাম : ছিলিমা বেগম স্বামীৰ নাম: নূৰ বক্ক ঘৰ নং : 199 বয়স : 28 লিঙ্গ : মহিলা	MRF0427484 ফটো উপলব্ধ	171 নাম : জেছমিনা আহমেদ পিতাৰ নাম: বুপচান আলী ঘৰ নং : 181 বয়স : 26 লিঙ্গ : মহিলা	MRF1670652 ফটো উপলব্ধ
172 নাম : আমিন আফতাৰুল হুছেইন পিতাৰ নাম: নূৰুল ইছলাম ঘৰ নং : 181 বয়স : 20 লিঙ্গ : পুৰুষ	QPK0010454 ফটো উপলব্ধ	173 নাম : হজৰত আলী পিতাৰ নাম: জৰু সেখ ঘৰ নং : 199 বয়স : 48 লিঙ্গ : পুৰুষ	MRF1005705 ফটো উপলব্ধ	174 নাম : আঞ্জুল হক পিতাৰ নাম: জৰু সেখ ঘৰ নং : 199 বয়স : 44 লিঙ্গ : পুৰুষ	MRF1005727 ফটো উপলব্ধ
175 নাম : নিলীমা খাতুন স্বামীৰ নাম: হজৰত আলী ঘৰ নং : 199 বয়স : 44 লিঙ্গ : মহিলা	MRF1005716 ফটো উপলব্ধ	176 নাম : জহোৰা খাতুন স্বামীৰ নাম: আঞ্জুল হক ঘৰ নং : 199 বয়স : 41 লিঙ্গ : মহিলা	MRF1005738 ফটো উপলব্ধ	177 নাম : নূৰুল ইছলাম পিতাৰ নাম: হজৰত আলী ঘৰ নং : 199 বয়স : 27 লিঙ্গ : পুৰুষ	MRF0204701 ফটো উপলব্ধ
178 নাম : ছানিদুল হক পিতাৰ নাম: আঞ্জুল হক ঘৰ নং : 182 বয়স : 25 লিঙ্গ : পুৰুষ	MRF0493932 ফটো উপলব্ধ	179 নাম : তাছেৰ আলী পিতাৰ নাম: জুবান আলী ঘৰ নং : 182 বয়স : 25 লিঙ্গ : পুৰুষ	MRF0501668 ফটো উপলব্ধ	180 নাম : ফৰিদা খাতুন স্বামীৰ নাম: তাছেৰ আলী ঘৰ নং : 199 বয়স : 22 লিঙ্গ : মহিলা	QPK0128249 ফটো উপলব্ধ



181 নাম : আমিনুল হক পিতাৰ নাম : হজৰত আলী ঘৰ নং : 182 বয়স : 21 লিঙ্গ : পুৰুষ	QPK0057513 ফটো উপলব্ধ	182 নাম : ফুল বেগম স্বামীৰ নাম : ছানিদুল হক ঘৰ নং : 182 বয়স : 20 লিঙ্গ : মহিলা	QPK0141713 ফটো উপলব্ধ	183 নাম : সাপজান নেছা স্বামীৰ নাম : মফেজ উদ্দিন ঘৰ নং : 183 বয়স : 59 লিঙ্গ : মহিলা	MRF1005750 ফটো উপলব্ধ
184 নাম : দেলবৰ হুছেইন পিতাৰ নাম : মফেজ উদ্দিন ঘৰ নং : 184 বয়স : 44 লিঙ্গ : পুৰুষ	MRF1005761 ফটো উপলব্ধ	185 নাম : মঞ্জুৰা বেগম স্বামীৰ নাম : দেলবৰ হুছেইন ঘৰ নং : 185 বয়স : 41 লিঙ্গ : মহিলা	MRF1005772 ফটো উপলব্ধ	186 নাম : হাছেন আলী পিতাৰ নাম : মফেজ উদ্দিন ঘৰ নং : 186 বয়স : 39 লিঙ্গ : পুৰুষ	MRF1005783 ফটো উপলব্ধ
187 নাম : ফেৰোজা খাতুন স্বামীৰ নাম : হাছেন আলী ঘৰ নং : 187 বয়স : 37 লিঙ্গ : মহিলা	MRF1005794 ফটো উপলব্ধ	188 নাম : পুষ্পা বেগম স্বামীৰ নাম : আনছেৰ আলী ঘৰ নং : 188 বয়স : 32 লিঙ্গ : মহিলা	MRF1619634 ফটো উপলব্ধ	189 নাম : আনছেৰ আলী পিতাৰ নাম : মফেজ উদ্দিন ঘৰ নং : 189 বয়স : 31 লিঙ্গ : পুৰুষ	MRF1009036 ফটো উপলব্ধ
190 নাম : জেলেকা পাৰবিন পিতাৰ নাম : দেলবৰ হুছেইন ঘৰ নং : 183 বয়স : 22 লিঙ্গ : পুৰুষ	QPK0054056 ফটো উপলব্ধ	191 নাম : মনিৰুল হক পিতাৰ নাম : দেলবৰ হুছেইন ঘৰ নং : 183 বয়স : 20 লিঙ্গ : পুৰুষ	QPK0119206 ফটো উপলব্ধ	192 নাম : জহিৰুল ইছলাম পিতাৰ নাম : মৌনছেৰ আলী ঘৰ নং : 188 বয়স : 49 লিঙ্গ : পুৰুষ	MRF1005841 ফটো উপলব্ধ
193 নাম : নূৰ চান মাহমুদ আলী পিতাৰ নাম : মৌনছেৰ আলী ঘৰ নং : 188 বয়স : 48 লিঙ্গ : পুৰুষ	MRF1005829 ফটো উপলব্ধ	194 নাম : ছাহিদুৰ বহমান পিতাৰ নাম : মৌনছেৰ আলী ঘৰ নং : 188 বয়স : 44 লিঙ্গ : পুৰুষ	MRF1005863 ফটো উপলব্ধ	195 নাম : আৰজ আলী পিতাৰ নাম : মৌনছেৰ আলী ঘৰ নং : 188 বয়স : 42 লিঙ্গ : পুৰুষ	MRF1005874 ফটো উপলব্ধ
196 নাম : মামনি বেগম স্বামীৰ নাম : জহিৰুল ইছলাম ঘৰ নং : 188 বয়স : 40 লিঙ্গ : মহিলা	MRF1005852 ফটো উপলব্ধ	197 নাম : আবিদা বেগম স্বামীৰ নাম : নূৰ চান মাহমুদ আলী ঘৰ নং : 188 বয়স : 39 লিঙ্গ : মহিলা	MRF1005830 ফটো উপলব্ধ	198 নাম : মমতাজ বেগম স্বামীৰ নাম : ছাহিদুৰ বহমান ঘৰ নং : 188 বয়স : 35 লিঙ্গ : মহিলা	MRF1005885 ফটো উপলব্ধ
199 নাম : ছামিনা পাৰবিন স্বামীৰ নাম : আৰজ আলী ঘৰ নং : 188 বয়স : 32 লিঙ্গ : মহিলা	MRF1008566 ফটো উপলব্ধ	200 নাম : ছামিনা আকতাৰ পিতাৰ নাম : নূৰ চান মাহমুদ আলী ঘৰ নং : 184 বয়স : 26 লিঙ্গ : মহিলা	MRF0491498 ফটো উপলব্ধ	201 নাম : আফতাৰুল হক পিতাৰ নাম : নূৰ চান মাহমুদ আলী ঘৰ নং : 184 বয়স : 23 লিঙ্গ : পুৰুষ	MRF1702000 ফটো উপলব্ধ
202 নাম : মুনজুৰুল ইছলাম পিতাৰ নাম : জহিৰুল ইছলাম ঘৰ নং : 184 বয়স : 21 লিঙ্গ : পুৰুষ	QPK0088427 ফটো উপলব্ধ	203 নাম : মহিৰ উদ্দিন পিতাৰ নাম : চেফাতুল্লা সেখ ঘৰ নং : 185 বয়স : 76 লিঙ্গ : পুৰুষ	MRF1005896 ফটো উপলব্ধ	204 নাম : ছাহেৰা খাতুন স্বামীৰ নাম : মহিৰ উদ্দিন ঘৰ নং : 185 বয়স : 64 লিঙ্গ : মহিলা	MRF1005909 ফটো উপলব্ধ
205 নাম : সাহেব উদ্দিন পিতাৰ নাম : মহিৰ উদ্দিন ঘৰ নং : 185 বয়স : 41 লিঙ্গ : পুৰুষ	MRF1005910 ফটো উপলব্ধ	206 নাম : আমিনা বেগম স্বামীৰ নাম : সাহেব উদ্দিন ঘৰ নং : 185 বয়স : 39 লিঙ্গ : মহিলা	MRF1005921 ফটো উপলব্ধ	207 নাম : স্বাহানাজ পাৰবিন পিতাৰ নাম : সাহেব উদ্দিন ঘৰ নং : 185 বয়স : 21 লিঙ্গ : মহিলা	QPK0213025 ফটো উপলব্ধ
208 নাম : বাহেজ উদ্দিন পিতাৰ নাম : চেফাতুল্লা সেখ ঘৰ নং : 186 বয়স : 61 লিঙ্গ : পুৰুষ	MRF1005943 ফটো উপলব্ধ	209 নাম : বাহান নেছা স্বামীৰ নাম : বাহেজ উদ্দিন ঘৰ নং : 186 বয়স : 50 লিঙ্গ : মহিলা	MRF1005954 ফটো উপলব্ধ	210 নাম : জোনাৰ আলী পিতাৰ নাম : বাহেজ উদ্দিন ঘৰ নং : 186 বয়স : 39 লিঙ্গ : পুৰুষ	MRF1005965 ফটো উপলব্ধ



211 নাম : নায়েব আলী পিতাৰ নাম: বাহেজ উদ্দিন ঘৰ নং : ১৮৬ বয়স : 36 লিঙ্গ : পুৰুষ	MRF1005976 ফটো উপলব্ধ	212 নাম : মনোৱাৰা খাতুন স্বামীৰ নাম: নায়েব আলী ঘৰ নং : ১৮৬ বয়স : 31 লিঙ্গ : মহিলা	MRF1009241 ফটো উপলব্ধ	213 নাম : হাসেম আলী পিতাৰ নাম: বাহেজ উদ্দিন ঘৰ নং : ১৮৬ বয়স : 31 লিঙ্গ : পুৰুষ	MRF0065557 ফটো উপলব্ধ
214 নাম : আনোৱাৰা খাতুন স্বামীৰ নাম: জোনাব আলী ঘৰ নং : ১৮৬ বয়স : 31 লিঙ্গ : মহিলা	MRF1009172 ফটো উপলব্ধ	215 নাম : ছমিৰন নেছা স্বামীৰ নাম: জোনাব আলী ঘৰ নং : 186 বয়স : 31 লিঙ্গ : মহিলা	MRF1533520 ফটো উপলব্ধ	216 নাম : মনোৱাৰা খাতুন স্বামীৰ নাম: কাসেম আলী ঘৰ নং : ১৮৬ বয়স : 30 লিঙ্গ : মহিলা	MRF1009229 ফটো উপলব্ধ
217 নাম : কাসেম আলী পিতাৰ নাম: বাহেজ উদ্দিন ঘৰ নং : ১৮৬ বয়স : 30 লিঙ্গ : পুৰুষ	MRF1009014 ফটো উপলব্ধ	218 নাম : শুকুৰজান নেছা স্বামীৰ নাম: হাসেম আলী ঘৰ নং : 186 বয়স : 28 লিঙ্গ : মহিলা	MRF0557363 ফটো উপলব্ধ	219 নাম : খালেক উদ্দিন পিতাৰ নাম: জুবান আলী ঘৰ নং : ১৮৭ বয়স : 51 লিঙ্গ : পুৰুষ	MRF1006004 ফটো উপলব্ধ
220 নাম : বাছিয়া খাতুন স্বামীৰ নাম: জুবান আলী ঘৰ নং : ১৮৭ বয়স : 49 লিঙ্গ : মহিলা	MRF1005998 ফটো উপলব্ধ	221 নাম : মমতাজ বেগম স্বামীৰ নাম: খালেক উদ্দিন ঘৰ নং : ১৮৭ বয়স : 46 লিঙ্গ : মহিলা	MRF1006015 ফটো উপলব্ধ	222 নাম : আব্দুল মালেক পিতাৰ নাম: জুবান আলী ঘৰ নং : ১৮৭ বয়স : 44 লিঙ্গ : পুৰুষ	MRF1006026 ফটো উপলব্ধ
223 নাম : তছিৰন নেছা স্বামীৰ নাম: আব্দুল মালেক ঘৰ নং : ১৮৭ বয়স : 37 লিঙ্গ : মহিলা	MRF1006037 ফটো উপলব্ধ	224 নাম : আলেক উদ্দিন পিতাৰ নাম: জুবান আলী ঘৰ নং : ১৮৭ বয়স : 35 লিঙ্গ : পুৰুষ	MRF1006048 ফটো উপলব্ধ	225 নাম : জাহিদা খাতুন স্বামীৰ নাম: আলেক উদ্দিন ঘৰ নং : ১৮৭ বয়স : 34 লিঙ্গ : মহিলা	MRF1008544 ফটো উপলব্ধ
226 নাম : সহিদুল ইছলাম পিতাৰ নাম: খালেক উদ্দিন ঘৰ নং : ১৮৭ বয়স : 31 লিঙ্গ : পুৰুষ	MRF0065938 ফটো উপলব্ধ	227 নাম : মৰজিনা খাতুন স্বামীৰ নাম: শহিদুল ইছলাম ঘৰ নং : ১৮৭ বয়স : 31 লিঙ্গ : মহিলা	MRF0488619 ফটো উপলব্ধ	228 নাম : বাছেৰ আলী পিতাৰ নাম: জুবান আলী ঘৰ নং : ১৮৭ বয়স : 26 লিঙ্গ : পুৰুষ	MRF0287847 ফটো উপলব্ধ
229 নাম : চান্দ সেখ পিতাৰ নাম: গৌতু সেখ ঘৰ নং : ১৮৮ বয়স : 56 লিঙ্গ : পুৰুষ	MRF1006059 ফটো উপলব্ধ	230 নাম : ৰাজিয়া বেগম স্বামীৰ নাম: চান্দু সেখ ঘৰ নং : ১৮৮ বয়স : 55 লিঙ্গ : মহিলা	MRF1006060 ফটো উপলব্ধ	231 নাম : ৰাইজুদ্দিন পিতাৰ নাম: চান্দু সেখ ঘৰ নং : ১৮৮ বয়স : 39 লিঙ্গ : পুৰুষ	MRF1006071 ফটো উপলব্ধ
232 নাম : আঞ্জুৱাৰা খাতুন স্বামীৰ নাম: ৰাইজুদ্দিন ঘৰ নং : ১৮৮ বয়স : 31 লিঙ্গ : মহিলা	MRF1008759 ফটো উপলব্ধ	233 নাম : সাইজ উদ্দিন পিতাৰ নাম: চান্দু সেখ ঘৰ নং : 188 বয়স : 24 লিঙ্গ : পুৰুষ	MRF1693753 ফটো উপলব্ধ	234 নাম : নুৰ মহম্মদ আলী পিতাৰ নাম: গৌতু সেখ ঘৰ নং : ১৮৮ বয়স : 68 লিঙ্গ : পুৰুষ	MRF1006082 ফটো উপলব্ধ
235 নাম : ছাহেৰা খাতুন স্বামীৰ নাম: নুৰ মহম্মদ আলী ঘৰ নং : ১৮৯ বয়স : 59 লিঙ্গ : মহিলা	MRF1006093 ফটো উপলব্ধ	236 নাম : ছাহেদ আলী পিতাৰ নাম: নুৰ মহম্মদ ঘৰ নং : ১৮৯ বয়স : 41 লিঙ্গ : পুৰুষ	MRF1006106 ফটো উপলব্ধ	237 নাম : মজিবৰ ৰহমান পিতাৰ নাম: নুৰমহম্মদ আলী ঘৰ নং : ১৮৯ বয়স : 39 লিঙ্গ : পুৰুষ	MRF1006128 ফটো উপলব্ধ
238 নাম : মজিবৰ নেছা স্বামীৰ নাম: ছাহেদ আলী ঘৰ নং : ১৮৯ বয়স : 39 লিঙ্গ : মহিলা	MRF1006117 ফটো উপলব্ধ	239 নাম : তজিবৰ ৰহমান পিতাৰ নাম: নুৰমহম্মদ আলী ঘৰ নং : ১৮৯ বয়স : 38 লিঙ্গ : পুৰুষ	MRF1006139 ফটো উপলব্ধ	240 নাম : জয়গন নেছা স্বামীৰ নাম: তজিবৰ ৰহমান ঘৰ নং : ১৮৯ বয়স : 37 লিঙ্গ : মহিলা	MRF1006140 ফটো উপলব্ধ



241 নাম : পৰিতন নেছা স্বামীৰ নাম: মজিবৰ বহমান ঘৰ নং : ১৮৯ বয়স : 36 লিঙ্গ : মহিলা	MRF1008760 ফটো উপলব্ধ	242 নাম : মনোৱাৰা বেগম স্বামীৰ নাম: ফাইজুল হক ঘৰ নং : ১৮৯ বয়স : 34 লিঙ্গ : মহিলা	MRF1008533 ফটো উপলব্ধ	243 নাম : ফাইজুল হক পিতাৰ নাম: নুৰ মহম্মদ ঘৰ নং : ১৮৯ বয়স : 34 লিঙ্গ : পুৰুষ	MRF1006151 ফটো উপলব্ধ
244 নাম : মমৰেজ আলী পিতাৰ নাম: নুৰ মহম্মদ ঘৰ নং : ১৮৯ বয়স : 33 লিঙ্গ : পুৰুষ	MRF1006162 ফটো উপলব্ধ	# 245 নাম : আছিয়া বেগম স্বামীৰ নাম: মমৰেজ আলী ঘৰ নং : ১৮৯ বয়স : 33 লিঙ্গ : মহিলা	MRF1008691 ফটো উপলব্ধ	246 নাম : ছাদাম হুছেইন পিতাৰ নাম: ছাহেদ আলী ঘৰ নং : ১৮৯ বয়স : 23 লিঙ্গ : পুৰুষ	MRF1358746 ফটো উপলব্ধ
247 নাম : জামেলা খাতুন স্বামীৰ নাম: আতৰ আলী ঘৰ নং : ১৯০ বয়স : 66 লিঙ্গ : মহিলা	MRF1006184 ফটো উপলব্ধ	248 নাম : ওমৰ আলী পিতাৰ নাম: আতৰ আলী ঘৰ নং : ১৯০ বয়স : 54 লিঙ্গ : পুৰুষ	MRF1006195 ফটো উপলব্ধ	249 নাম : আজিজুল হক পিতাৰ নাম: আতৰ আলী ঘৰ নং : ১৯০ বয়স : 45 লিঙ্গ : পুৰুষ	MRF1006219 ফটো উপলব্ধ
250 নাম : শহিদুল হক পিতাৰ নাম: আতৰ আলী ঘৰ নং : ১৯০ বয়স : 41 লিঙ্গ : পুৰুষ	MRF1006231 ফটো উপলব্ধ	251 নাম : সাজেদা খাতুন স্বামীৰ নাম: আজিজুল হক ঘৰ নং : ১৯০ বয়স : 39 লিঙ্গ : মহিলা	MRF1006220 ফটো উপলব্ধ	252 নাম : আমেলা খাতুন স্বামীৰ নাম: শহিদুল হক ঘৰ নং : ১৯০ বয়স : 38 লিঙ্গ : মহিলা	MRF1006242 ফটো উপলব্ধ
253 নাম : জাহিদুল হক পিতাৰ নাম: আতৰ আলী ঘৰ নং : ১৯০ বয়স : 35 লিঙ্গ : পুৰুষ	MRF1006253 ফটো উপলব্ধ	254 নাম : আনোৱাৰা খাতুন স্বামীৰ নাম: জাহিদুল হক ঘৰ নং : ১৯০ বয়স : 32 লিঙ্গ : মহিলা	MRF1005250 ফটো উপলব্ধ	255 নাম : মেহেৰজান নেছা স্বামীৰ নাম: ওমৰ আলী ঘৰ নং : ১৯০ বয়স : 31 লিঙ্গ : মহিলা	MRF1009218 ফটো উপলব্ধ
256 নাম : মহিদুল ইছলাম পিতাৰ নাম: ওমৰ আলী ঘৰ নং : 190 বয়স : 28 লিঙ্গ : পুৰুষ	QPK0127894 ফটো উপলব্ধ	257 নাম : ছাইফল ইছলাম পিতাৰ নাম: ওমৰ আলী ঘৰ নং : 190 বয়স : 26 লিঙ্গ : পুৰুষ	MRF0516757 ফটো উপলব্ধ	258 নাম : ছাইদৰ বহমান পিতাৰ নাম: আজিজুল হক ঘৰ নং : 190 বয়স : 22 লিঙ্গ : পুৰুষ	MRF1702596 ফটো উপলব্ধ
259 নাম : আশাফুল হক পিতাৰ নাম: শহিদুল হক ঘৰ নং : 190 বয়স : 20 লিঙ্গ : পুৰুষ	QPK0215921 ফটো উপলব্ধ	260 নাম : হামেলা খাতুন স্বামীৰ নাম: আমিৰ আলী ঘৰ নং : ১৯১ বয়স : 63 লিঙ্গ : মহিলা	MRF1006264 ফটো উপলব্ধ	261 নাম : হামেদ আলী পিতাৰ নাম: আমিৰ আলী ঘৰ নং : ১৯১ বয়স : 44 লিঙ্গ : পুৰুষ	MRF1006275 ফটো উপলব্ধ
262 নাম : বহিতন নেছা স্বামীৰ নাম: হামেদ আলী ঘৰ নং : ১৯১ বয়স : 41 লিঙ্গ : মহিলা	MRF1006286 ফটো উপলব্ধ	263 নাম : আবেদ আলী পিতাৰ নাম: আমিৰ আলী ঘৰ নং : ১৯১ বয়স : 34 লিঙ্গ : পুৰুষ	MRF1008806 ফটো উপলব্ধ	264 নাম : বিবিকা পাৰবিন স্বামীৰ নাম: হাবিজুল হক ঘৰ নং : ১৯১ বয়স : 33 লিঙ্গ : মহিলা	MRF2469592 ফটো উপলব্ধ
265 নাম : হাবিজুল হক পিতাৰ নাম: আমিৰ আলী ঘৰ নং : ১৯১ বয়স : 30 লিঙ্গ : পুৰুষ	MRF1008828 ফটো উপলব্ধ	266 নাম : ৰাশিদা খাতুন স্বামীৰ নাম: আবেদ আলী ঘৰ নং : ১৯১ বয়স : 30 লিঙ্গ : মহিলা	MRF2469581 ফটো উপলব্ধ	# 267 নাম : জাবেদ আলী পিতাৰ নাম: আমিৰ আলী ঘৰ নং : ১৯১ বয়স : 28 লিঙ্গ : পুৰুষ	MRF0204842 ফটো উপলব্ধ
268 নাম : জেছমিনাৰা আহমেদ স্বামীৰ নাম: জাবেদ আলী ঘৰ নং : 191 বয়স : 22 লিঙ্গ : মহিলা	MRF2501757 ফটো উপলব্ধ	269 নাম : ৰেজিয়া বেওবা স্বামীৰ নাম: আজগৰ আলী ঘৰ নং : ১৯২ বয়স : 58 লিঙ্গ : মহিলা	MRF1006311 ফটো উপলব্ধ	270 নাম : কদভান নেছা স্বামীৰ নাম: ময়ান আলী ঘৰ নং : ১৯২ বয়স : 52 লিঙ্গ : মহিলা	MRF1006300 ফটো উপলব্ধ



271 নাম : জাকিৰ হুচেইন পিতাৰ নাম: ময়ান আলী ঘৰ নং : ১৯২ বয়স : 41 লিঙ্গ : পুৰুষ	MRF1006322 ফটো উপলব্ধ	272 নাম : আব্দুৰ বেজ্জাক পিতাৰ নাম: আজগৰ আলী ঘৰ নং : ১৯২ বয়স : 39 লিঙ্গ : পুৰুষ	MRF1006355 ফটো উপলব্ধ	273 নাম : মমতাজ বেগম স্বামীৰ নাম: আব্দুৰ বেজ্জাক ঘৰ নং : ১৯২ বয়স : 38 লিঙ্গ : মহিলা	MRF1006366 ফটো উপলব্ধ
274 নাম : নজিবুল হক পিতাৰ নাম: ময়ান আলী ঘৰ নং : ১৯২ বয়স : 38 লিঙ্গ : পুৰুষ	MRF1006333 ফটো উপলব্ধ	275 নাম : আব্দুল কদুছ পিতাৰ নাম: ময়ান আলী ঘৰ নং : ১৯২ বয়স : 36 লিঙ্গ : পুৰুষ	MRF1006344 ফটো উপলব্ধ	276 নাম : জয়ফুল নেছা স্বামীৰ নাম: নজিবুল হক ঘৰ নং : ১৯২ বয়স : 33 লিঙ্গ : মহিলা	MRF1008726 ফটো উপলব্ধ
277 নাম : মমতাজ বেগম স্বামীৰ নাম: জাকিৰ হুচেইন ঘৰ নং : ১৯২ বয়স : 33 লিঙ্গ : মহিলা	MRF1008680 ফটো উপলব্ধ	278 নাম : মফিদা খাতুন স্বামীৰ নাম: আব্দুল কদুছ ঘৰ নং : ১৯২ বয়স : 31 লিঙ্গ : মহিলা	MRF1008782 ফটো উপলব্ধ	279 নাম : বফিকুল ইছলাম পিতাৰ নাম: ময়ান আলী ঘৰ নং : ১৯২ বয়স : 30 লিঙ্গ : পুৰুষ	MRF2469605 ফটো উপলব্ধ
280 নাম : ছফিকুল ইছলাম পিতাৰ নাম: ময়ান আলী ঘৰ নং : 192 বয়স : 27 লিঙ্গ : পুৰুষ	MRF0442251 ফটো উপলব্ধ	281 নাম : মিনহাজ আলী পিতাৰ নাম: বমোজ উদ্দিন ঘৰ নং : ১৯৩ বয়স : 66 লিঙ্গ : পুৰুষ	MRF1006377 ফটো উপলব্ধ	282 নাম : মেহেৰ জান স্বামীৰ নাম: মিনহাজ আলী ঘৰ নং : ১৯৩ বয়স : 56 লিঙ্গ : মহিলা	MRF1006388 ফটো উপলব্ধ
283 নাম : বিল্লাল হুচেইন পিতাৰ নাম: মিনহাজ আলী ঘৰ নং : ১৯৩ বয়স : 38 লিঙ্গ : পুৰুষ	MRF1006399 ফটো উপলব্ধ	284 নাম : হাছিনা খাতুন স্বামীৰ নাম: বিল্লাল হুচেইন ঘৰ নং : ১৯৩ বয়স : 32 লিঙ্গ : মহিলা	MRF1008771 ফটো উপলব্ধ	285 নাম : আয়েব আলী পিতাৰ নাম: মিনহাজ আলী ঘৰ নং : ১৯৩ বয়স : 32 লিঙ্গ : পুৰুষ	MRF1008817 ফটো উপলব্ধ
286 নাম : ছানিয়াৰা খাতুন স্বামীৰ নাম: আয়েব আলী ঘৰ নং : ১৯৩ বয়স : 30 লিঙ্গ : মহিলা	MRF2423929 ফটো উপলব্ধ	287 নাম : নায়েব আলী পিতাৰ নাম: মিনহাজ আলী ঘৰ নং : ১৯৩ বয়স : 29 লিঙ্গ : পুৰুষ	MRF0204800 ফটো উপলব্ধ	288 নাম : সায়েব আলী পিতাৰ নাম: মিনহাজ আলী ঘৰ নং : ১৯৩ বয়স : 27 লিঙ্গ : পুৰুষ	MRF0204743 ফটো উপলব্ধ
289 নাম : আয়েশা খাতুন স্বামীৰ নাম: নায়েব আলী ঘৰ নং : 193 বয়স : 26 লিঙ্গ : মহিলা	MRF0515536 ফটো উপলব্ধ	290 নাম : মাজিদা আহমেদ স্বামীৰ নাম: সায়েব আলী ঘৰ নং : 193 বয়স : 25 লিঙ্গ : মহিলা	MRF0515627 ফটো উপলব্ধ	291 নাম : সাগৰ আলী পিতাৰ নাম: মিনহাজ আলী ঘৰ নং : 193 বয়স : 24 লিঙ্গ : পুৰুষ	MRF0442228 ফটো উপলব্ধ
292 নাম : নাগৰ আলী পিতাৰ নাম: মিনহাজ আলী ঘৰ নং : 193 বয়স : 24 লিঙ্গ : পুৰুষ	MRF1702695 ফটো উপলব্ধ	293 নাম : বকমত আলী পিতাৰ নাম: মানিক সেখ ঘৰ নং : ১৯৪ বয়স : 68 লিঙ্গ : পুৰুষ	MRF1006402 ফটো উপলব্ধ	294 নাম : জহিৰন নেছা স্বামীৰ নাম: বকমত আলী ঘৰ নং : ১৯৪ বয়স : 63 লিঙ্গ : মহিলা	MRF1006413 ফটো উপলব্ধ
295 নাম : তফিজ উদ্দিন পিতাৰ নাম: বকমত আলী ঘৰ নং : ১৯৪ বয়স : 47 লিঙ্গ : পুৰুষ	MRF1006424 ফটো উপলব্ধ	296 নাম : মফিজ উদ্দিন পিতাৰ নাম: বকমত আলী ঘৰ নং : ১৯৪ বয়স : 44 লিঙ্গ : পুৰুষ	MRF1006446 ফটো উপলব্ধ	297 নাম : ছানিয়াৰা বেগম স্বামীৰ নাম: তফিজ উদ্দিন ঘৰ নং : ১৯৪ বয়স : 41 লিঙ্গ : মহিলা	MRF1006435 ফটো উপলব্ধ
298 নাম : বহিমন নেছা স্বামীৰ নাম: মফিজ উদ্দিন ঘৰ নং : ১৯৪ বয়স : 39 লিঙ্গ : মহিলা	MRF1006457 ফটো উপলব্ধ	299 নাম : আনোৱাৰ হুচেইন পিতাৰ নাম: বকমত আলী ঘৰ নং : ১৯৪ বয়স : 38 লিঙ্গ : পুৰুষ	MRF1006468 ফটো উপলব্ধ	# 300 নাম : ওজুপা খাতুন স্বামীৰ নাম: আনোৱাৰ হুচেইন আনোৱাৰ হুচেইন ঘৰ নং : ১৯৪ বয়স : 35 লিঙ্গ : মহিলা	MRF1006479 ফটো উপলব্ধ



301 নাম : ছানিদুল হুক পিতাৰ নাম : তাফজ উদ্দিন ঘৰ নং : 194 বয়স : 26 লিঙ্গ : পুৰুষ	MRF0516682 ফটো উপলব্ধ	302 নাম : তাইজুদ্দিন আলী পিতাৰ নাম : বকমত আলী ঘৰ নং : 194 বয়স : 24 লিঙ্গ : পুৰুষ	MRF1693951 ফটো উপলব্ধ	303 নাম : মাজেদা খাতুন পিতাৰ নাম : বকমত আলী ঘৰ নং : 194 বয়স : 23 লিঙ্গ : মহিলা	MRF1693795 ফটো উপলব্ধ
304 নাম : আলী একাববৰ পিতাৰ নাম : সদু সেখ ঘৰ নং : 195 বয়স : 66 লিঙ্গ : পুৰুষ	MRF1006480 ফটো উপলব্ধ	305 নাম : বহিমা বেগম স্বামীৰ নাম : আলী একাববৰ ঘৰ নং : 195 বয়স : 56 লিঙ্গ : মহিলা	MRF1006491 ফটো উপলব্ধ	306 নাম : বাবুল হুছেইন পিতাৰ নাম : আলী একাববৰ ঘৰ নং : 195 বয়স : 38 লিঙ্গ : পুৰুষ	MRF1006526 ফটো উপলব্ধ
307 নাম : মোনতাজ আলী পিতাৰ নাম : আলী একাববৰ ঘৰ নং : 195 বয়স : 32 লিঙ্গ : পুৰুষ	MRF1008908 ফটো উপলব্ধ	308 নাম : জোনা খাতুন পিতাৰ নাম : আলী একাববৰ ঘৰ নং : 195 বয়স : 30 লিঙ্গ : মহিলা	MRF0516856 ফটো উপলব্ধ	309 নাম : জহিৰন নেছা স্বামীৰ নাম : বাবুল হুছেইন ঘৰ নং : 195 বয়স : 29 লিঙ্গ : মহিলা	MRF1009138 ফটো উপলব্ধ
310 নাম : দিলজান নেছা স্বামীৰ নাম : মোনতাজ আলী ঘৰ নং : 195 বয়স : 27 লিঙ্গ : মহিলা	MRF0070276 ফটো উপলব্ধ	311 নাম : ছাদ্দাম হুছেইন পিতাৰ নাম : আলী একাববৰ ঘৰ নং : 195 বয়স : 25 লিঙ্গ : পুৰুষ	MRF0479311 ফটো উপলব্ধ	312 নাম : আব্দুল মালেক পিতাৰ নাম : আলী একাববৰ ঘৰ নং : 195 বয়স : 24 লিঙ্গ : পুৰুষ	MRF2476539 ফটো উপলব্ধ
313 নাম : ইউছোব আলী পিতাৰ নাম : বহিম উদ্দিন ঘৰ নং : 196 বয়স : 56 লিঙ্গ : পুৰুষ	MRF1006548 ফটো উপলব্ধ	314 নাম : জামেলা খাতুন স্বামীৰ নাম : ইউছোব আলী ঘৰ নং : 196 বয়স : 51 লিঙ্গ : মহিলা	MRF1006559 ফটো উপলব্ধ	315 নাম : মঃ এছাহক আলী পিতাৰ নাম : ইউছোব আলী ঘৰ নং : 196 বয়স : 25 লিঙ্গ : পুৰুষ	MRF0495275 ফটো উপলব্ধ
316 নাম : আশাবুল আলি পিতাৰ নাম : ইউসোফ আলী ঘৰ নং : 196 বয়স : 22 লিঙ্গ : পুৰুষ	QPK0206508 ফটো উপলব্ধ	317 নাম : ইন্নছ আলী পিতাৰ নাম : নবাব আলী সেখ ঘৰ নং : 199 বয়স : 66 লিঙ্গ : পুৰুষ	MRF1006560 ফটো উপলব্ধ	D 318 নাম : ছাবিৰন নেছা স্বামীৰ নাম : ইন্নছ আলী ঘৰ নং : 199 বয়স : 61 লিঙ্গ : মহিলা	MRF1006571 ফটো উপলব্ধ
319 নাম : ইয়াছিন আলী পিতাৰ নাম : ইন্নছ আলী ঘৰ নং : 199 বয়স : 44 লিঙ্গ : পুৰুষ	MRF1006582 ফটো উপলব্ধ	320 নাম : ছালেহা খাতুন স্বামীৰ নাম : ইয়াছিন আলী ঘৰ নং : 199 বয়স : 39 লিঙ্গ : মহিলা	MRF1006593 ফটো উপলব্ধ	321 নাম : আবশামা আহম্মেদ পিতাৰ নাম : ইন্নছ আলী ঘৰ নং : 197 বয়স : 27 লিঙ্গ : পুৰুষ	MRF0516609 ফটো উপলব্ধ
322 নাম : আস্তিয়া বেওবা স্বামীৰ নাম : বহিম উদ্দিন ঘৰ নং : 198 বয়স : 74 লিঙ্গ : মহিলা	MRF1006606 ফটো উপলব্ধ	323 নাম : ববিউল হুছেইন পিতাৰ নাম : বহিম উদ্দিন ঘৰ নং : 198 বয়স : 48 লিঙ্গ : পুৰুষ	MRF1006617 ফটো উপলব্ধ	324 নাম : আনোৱাৰ হুছেইন পিতাৰ নাম : বহিম উদ্দিন ঘৰ নং : 198 বয়স : 46 লিঙ্গ : পুৰুষ	MRF1006639 ফটো উপলব্ধ
325 নাম : আবিদা বেগম স্বামীৰ নাম : আনোৱাৰ হুছেইন ঘৰ নং : 198 বয়স : 39 লিঙ্গ : মহিলা	MRF1006640 ফটো উপলব্ধ	326 নাম : দিলোৱাৰা খাতুন স্বামীৰ নাম : ববিউল হুছেইন ঘৰ নং : 198 বয়স : 39 লিঙ্গ : মহিলা	MRF1006628 ফটো উপলব্ধ	327 নাম : নুৰুল ইছলাম পিতাৰ নাম : বহিম উদ্দিন ঘৰ নং : 198 বয়স : 37 লিঙ্গ : পুৰুষ	MRF1006651 ফটো উপলব্ধ
328 নাম : ফৰিদা আহম্মেদ স্বামীৰ নাম : নুৰুল ইছলাম ঘৰ নং : 198 বয়স : 29 লিঙ্গ : মহিলা	MRF2423930 ফটো উপলব্ধ	329 নাম : দিলদাৰ বেজা পিতাৰ নাম : ববিউল হুছেইন ঘৰ নং : 198 বয়স : 22 লিঙ্গ : পুৰুষ	MRF1702661 ফটো উপলব্ধ	330 নাম : ইলিয়াছ হুছেইন পিতাৰ নাম : ববিউল হুছেইন ঘৰ নং : 198 বয়স : 21 লিঙ্গ : পুৰুষ	QPK0193003 ফটো উপলব্ধ



331 নাম : আজাদুল হক পিতাৰ নাম: আনোৱাৰা হুছেইন ঘৰ নং : 198 বয়স : 20 লিঙ্গ : পুৰুষ	QPK0048041 ফটো উপলব্ধ	332 নাম : তাহেজ উদ্দিন আহমেদ পিতাৰ নাম: হাজী আছুব উদ্দিন ঘৰ নং : 199 বয়স : 59 লিঙ্গ : পুৰুষ	MRF1006673 ফটো উপলব্ধ	333 নাম : বেজিয়া বেগম স্বামীৰ নাম: তাহেজ উদ্দিন আহমেদ ঘৰ নং : 199 বয়স : 54 লিঙ্গ : মহিলা	MRF1006684 ফটো উপলব্ধ
334 নাম : মনিৰুল হক পিতাৰ নাম: অহাব আলী ঘৰ নং : 199 বয়স : 29 লিঙ্গ : পুৰুষ	MRF0291559 ফটো উপলব্ধ	335 নাম : মিজানুৰ ৰহমান পিতাৰ নাম: মোঃ তাহেজ উদ্দিন ঘৰ নং : 199 বয়স : 27 লিঙ্গ : পুৰুষ	MRF0291526 ফটো উপলব্ধ	336 নাম : নাৰ্জিনা খাতুন স্বামীৰ নাম: মনিৰুল হক ঘৰ নং : 199 বয়স : 22 লিঙ্গ : মহিলা	MRF1763523 ফটো উপলব্ধ
337 নাম : হাছিনা আহমেদ স্বামীৰ নাম: মিজানুৰ ৰহমান ঘৰ নং : 199 বয়স : 22 লিঙ্গ : মহিলা	MRF2495711 ফটো উপলব্ধ	338 নাম : নুৰ নাহাৰ পাৰবিন পিতাৰ নাম: তাহেজ উদ্দিন আহমেদ ঘৰ নং : 199 বয়স : 22 লিঙ্গ : মহিলা	QPK0143164 ফটো উপলব্ধ	339 নাম : অহাব আলী পিতাৰ নাম: হাজী আছুবুদ্দিন ঘৰ নং : 199 বয়স : 54 লিঙ্গ : পুৰুষ	MRF1006695 ফটো উপলব্ধ
340 নাম : মানিক জান স্বামীৰ নাম: অহাব আলী ঘৰ নং : 199 বয়স : 45 লিঙ্গ : মহিলা	MRF1006708 ফটো উপলব্ধ	341 নাম : বাহেজ উদ্দিন পিতাৰ নাম: হাজী আছুবুদ্দিন ঘৰ নং : 200 বয়স : 66 লিঙ্গ : পুৰুষ	MRF1006719 ফটো উপলব্ধ	342 নাম : ফুল খাতুন স্বামীৰ নাম: বাহেজ উদ্দিন ঘৰ নং : 200 বয়স : 61 লিঙ্গ : মহিলা	MRF1006720 ফটো উপলব্ধ
343 নাম : জিয়াবুল হক পিতাৰ নাম: বাহেজ উদ্দিন ঘৰ নং : 200 বয়স : 39 লিঙ্গ : পুৰুষ	MRF1006731 ফটো উপলব্ধ	344 নাম : মহাঃ আজিজুল হক পিতাৰ নাম: বাহেজ উদ্দিন ঘৰ নং : 200 বয়স : 39 লিঙ্গ : পুৰুষ	MRF1006742 ফটো উপলব্ধ	345 নাম : জয়নব খাতুন স্বামীৰ নাম: জিয়াবুল হক ঘৰ নং : 200 বয়স : 35 লিঙ্গ : মহিলা	MRF1008679 ফটো উপলব্ধ
346 নাম : বাছিয়া খাতুন পিতাৰ নাম: বাহেজ উদ্দিন ঘৰ নং : 200 বয়স : 30 লিঙ্গ : মহিলা	MRF0552919 ফটো উপলব্ধ	347 নাম : তছিবন নেছা পিতাৰ নাম: বাহেজ উদ্দিন ঘৰ নং : 200 বয়স : 24 লিঙ্গ : মহিলা	MRF0568337 ফটো উপলব্ধ	348 নাম : হাসেম আলী পিতাৰ নাম: হাজী আছুবুদ্দিন ঘৰ নং : 201 বয়স : 56 লিঙ্গ : পুৰুষ	MRF1006753 ফটো উপলব্ধ
349 নাম : খুদেজা খাতুন স্বামীৰ নাম: হাসেম আলী ঘৰ নং : 201 বয়স : 49 লিঙ্গ : মহিলা	MRF1006764 ফটো উপলব্ধ	350 নাম : আবুল কাশেম পিতাৰ নাম: হাসেম আলী ঘৰ নং : 201 বয়স : 40 লিঙ্গ : পুৰুষ	MRF1006775 ফটো উপলব্ধ	351 নাম : নজৰুল হক পিতাৰ নাম: হাসেম আলী ঘৰ নং : 201 বয়স : 37 লিঙ্গ : পুৰুষ	MRF1006786 ফটো উপলব্ধ
352 নাম : আফ্ৰজা খাতুন স্বামীৰ নাম: আবুল কাশেম ঘৰ নং : 201 বয়স : 31 লিঙ্গ : মহিলা	MRF2423941 ফটো উপলব্ধ	353 নাম : ছাইমনা খাতুন স্বামীৰ নাম: নজৰুল হক ঘৰ নং : 201 বয়স : 29 লিঙ্গ : মহিলা	MRF0074989 ফটো উপলব্ধ	354 নাম : ওচমান গনি পিতাৰ নাম: নজৰুল হক ঘৰ নং : 201 বয়স : 19 লিঙ্গ : পুৰুষ	QPK0139279 ফটো উপলব্ধ
355 নাম : বাহাৰ জান বেওবা স্বামীৰ নাম: হামজেৰ আলী ঘৰ নং : 202 বয়স : 91 লিঙ্গ : মহিলা	MRF1006797 ফটো উপলব্ধ	356 নাম : কাদেৰ আলী পিতাৰ নাম: হামজেৰ আলী ঘৰ নং : 202 বয়স : 54 লিঙ্গ : পুৰুষ	MRF1006855 ফটো উপলব্ধ	357 নাম : আমজেদ আলী পিতাৰ নাম: হামজেৰ আলী ঘৰ নং : 202 বয়স : 49 লিঙ্গ : পুৰুষ	MRF1006800 ফটো উপলব্ধ
358 নাম : কাজলী বেগম স্বামীৰ নাম: কাদেৰ আলী ঘৰ নং : 202 বয়স : 44 লিঙ্গ : মহিলা	MRF1006866 ফটো উপলব্ধ	359 নাম : জহুৰা বেগম স্বামীৰ নাম: আকবৰ আলী ঘৰ নং : 202 বয়স : 44 লিঙ্গ : মহিলা	MRF1006833 ফটো উপলব্ধ	360 নাম : বুনো বেগম স্বামীৰ নাম: আমজাদ আলী ঘৰ নং : 202 বয়স : 39 লিঙ্গ : মহিলা	MRF1006811 ফটো উপলব্ধ



361 নাম : শুকুৰ আলী পিতাৰ নাম: হামজেৰ আলী ঘৰ নং : ২০২ বয়স : 38 লিঙ্গ : পুৰুষ	MRF1006844 ফটো উপলব্ধ	362 নাম : হাচনা ভানু স্বামীৰ নাম: শুকুৰ আলী ঘৰ নং : ২০২ বয়স : 37 লিঙ্গ : মহিলা	MRF0205724 ফটো উপলব্ধ	363 নাম : ছাহিব আলী পিতাৰ নাম: আশান আলী ঘৰ নং : 202 বয়স : 36 লিঙ্গ : পুৰুষ	MRF1771468 ফটো উপলব্ধ
364 নাম : নিশান আলী পিতাৰ নাম: আকবৰ আলী ঘৰ নং : ২০২ বয়স : 32 লিঙ্গ : পুৰুষ	MRF1381938 ফটো উপলব্ধ	#2 365 নাম : জহিৰুল ইছলাম মাতৃৰ নাম: জহুৰা খাতুন ঘৰ নং : ২০২ বয়স : 31 লিঙ্গ : পুৰুষ	MRF0075366 ফটো উপলব্ধ	366 নাম : ছাদ্দাম হুছেইন পিতাৰ নাম: কাদেৰ আলী ঘৰ নং : ২০২ বয়স : 26 লিঙ্গ : পুৰুষ	MRF0204982 ফটো উপলব্ধ
#2 367 নাম : চাহিদা পাৰবিন স্বামীৰ নাম: নিশান আলী ঘৰ নং : ২০২ বয়স : 26 লিঙ্গ : মহিলা	MRF1397249 ফটো উপলব্ধ	368 নাম : আঞ্জু বেগম পিতাৰ নাম: আমজেদ আলী ঘৰ নং : 202 বয়স : 26 লিঙ্গ : মহিলা	MRF1381557 ফটো উপলব্ধ	369 নাম : মোনজুৰাৰা আহমেদ স্বামীৰ নাম: শাহিদুল ইছলাম ঘৰ নং : 202 বয়স : 25 লিঙ্গ : মহিলা	QPK0210146 ফটো উপলব্ধ
370 নাম : আজিৰন নেছা স্বামীৰ নাম: ছাদ্দাম হুছেইন ঘৰ নং : 202 বয়স : 23 লিঙ্গ : মহিলা	QPK0206185 ফটো উপলব্ধ	E 371 নাম : আব্দুল বাৰেক পিতাৰ নাম: হামজেৰ আলী ঘৰ নং : ২০৩ বয়স : 53 লিঙ্গ : পুৰুষ	MRF1006877 ফটো উপলব্ধ	372 নাম : জয়তন নেছা স্বামীৰ নাম: আব্দুল বাৰেক ঘৰ নং : ২০৩ বয়স : 45 লিঙ্গ : মহিলা	MRF1006888 ফটো উপলব্ধ
373 নাম : ছাইফুল ইছলাম পিতাৰ নাম: আব্দুল বাৰেক ঘৰ নং : ২০৩ বয়স : 26 লিঙ্গ : পুৰুষ	MRF1172048 ফটো উপলব্ধ	374 নাম : ছানিদুল ইছলাম পিতাৰ নাম: আব্দুল বাৰেক ঘৰ নং : 203 বয়স : 22 লিঙ্গ : পুৰুষ	QPK0210104 ফটো উপলব্ধ	375 নাম : মফিদা খাতুন স্বামীৰ নাম: শাগৰি আলী ঘৰ নং : 204 বয়স : 29 লিঙ্গ : মহিলা	MRF1009127 ফটো উপলব্ধ
376 নাম : ৰূপভান বেওৱা স্বামীৰ নাম: মোহাম্মদ আলী ঘৰ নং : ২০৫ বয়স : 69 লিঙ্গ : মহিলা	MRF1006946 ফটো উপলব্ধ	377 নাম : ৰূপচান আলী পিতাৰ নাম: মোহাম্মদ আলী ঘৰ নং : ২০৫ বয়স : 41 লিঙ্গ : পুৰুষ	MRF1006957 ফটো উপলব্ধ	378 নাম : আছমা বেগম স্বামীৰ নাম: ৰূপচান আলী ঘৰ নং : ২০৫ বয়স : 37 লিঙ্গ : মহিলা	MRF1008599 ফটো উপলব্ধ
379 নাম : আছিয়া বেওৱা স্বামীৰ নাম: হাছেন আলী ঘৰ নং : ২০৬ বয়স : 66 লিঙ্গ : মহিলা	MRF1006968 ফটো উপলব্ধ	380 নাম : নবিৰন নেছা স্বামীৰ নাম: হাছেন আলী ঘৰ নং : ২০৬ বয়স : 62 লিঙ্গ : মহিলা	MRF1006979 ফটো উপলব্ধ	381 নাম : আৰান আলী পিতাৰ নাম: হাছেন আলী ঘৰ নং : ২০৬ বয়স : 46 লিঙ্গ : পুৰুষ	MRF1006980 ফটো উপলব্ধ
# 382 নাম : আব্দুল কৰিম পিতাৰ নাম: হাছেন আলী ঘৰ নং : ২০৬ বয়স : 47 লিঙ্গ : পুৰুষ	MRF1006991 ফটো উপলব্ধ	383 নাম : আমিৰ আলী পিতাৰ নাম: হাছেন আলী ঘৰ নং : ২০৬ বয়স : 39 লিঙ্গ : পুৰুষ	MRF1007007 ফটো উপলব্ধ	384 নাম : আব্দুৰ ৰহিম পিতাৰ নাম: হাছেন আলী ঘৰ নং : ২০৬ বয়স : 38 লিঙ্গ : পুৰুষ	MRF1007018 ফটো উপলব্ধ
# 385 নাম : আবিদা আহমেদ স্বামীৰ নাম: আব্দুল কৰিম ঘৰ নং : ২০৬ বয়স : 38 লিঙ্গ : মহিলা	MRF1007029 ফটো উপলব্ধ	386 নাম : মমতাজ বেগম স্বামীৰ নাম: আব্দুৰ ৰহিম ঘৰ নং : ২০৬ বয়স : 36 লিঙ্গ : মহিলা	MRF1008873 ফটো উপলব্ধ	387 নাম : জেছমিনা বেগম স্বামীৰ নাম: আৰান আলী ঘৰ নং : ২০৬ বয়স : 35 লিঙ্গ : মহিলা	MRF1008624 ফটো উপলব্ধ
E 388 নাম : তজিমল হক পিতাৰ নাম: হাজী মোছলেম উদ্দিন ঘৰ নং : ২০৭ বয়স : 88 লিঙ্গ : পুৰুষ	MRF1007030 ফটো উপলব্ধ	389 নাম : জৰিনা খাতুন স্বামীৰ নাম: তজিমল হক ঘৰ নং : ২০৭ বয়স : 64 লিঙ্গ : মহিলা	MRF1007052 ফটো উপলব্ধ	390 নাম : ছাহিদা বেগম পিতাৰ নাম: তজিমল হক ঘৰ নং : ২০৭ বয়স : 45 লিঙ্গ : মহিলা	MRF1007085 ফটো উপলব্ধ



391 নাম : জাকিৰ হুছেইন পিতাৰ নাম: তাজমল হক ঘৰ নং : ২০৭ বয়স : 43 লিঙ্গ : পুৰুষ	MRF1007096 ফটো উপলব্ধ	392 নাম : ছালেহা খাতুন স্বামীৰ নাম: দিলদাৰ হুছেইন ঘৰ নং : ২০৭ বয়স : 41 লিঙ্গ : মহিলা	MRF1007121 ফটো উপলব্ধ	393 নাম : দিলদাৰ হুছেইন পিতাৰ নাম: তাজমল হক ঘৰ নং : ২০৭ বয়স : 40 লিঙ্গ : পুৰুষ	MRF1007110 ফটো উপলব্ধ
394 নাম : মজিবন নেছা স্বামীৰ নাম: জাকিৰ হুছেইন ঘৰ নং : ২০৭ বয়স : 39 লিঙ্গ : মহিলা	MRF1007109 ফটো উপলব্ধ	395 নাম : জহিৰুল হক পিতাৰ নাম: তাজমল হক ঘৰ নং : ২০৭ বয়স : 31 লিঙ্গ : পুৰুষ	MRF2423907 ফটো উপলব্ধ	396 নাম : জাহিদুল হক পিতাৰ নাম: তাজমল হক ঘৰ নং : ২০৭ বয়স : 30 লিঙ্গ : পুৰুষ	MRF2423883 ফটো উপলব্ধ
397 নাম : বাশ্বিদা খাতুন স্বামীৰ নাম: জাহিদুল হক ঘৰ নং : ২০৭ বয়স : 27 লিঙ্গ : মহিলা	MRF0293977 ফটো উপলব্ধ	398 নাম : আব্দুল মজিদ পিতাৰ নাম: জাকিৰ হুছেইন ঘৰ নং : 207 বয়স : 27 লিঙ্গ : পুৰুষ	MRF0505073 ফটো উপলব্ধ	399 নাম : আৰজিনা আহমেদ স্বামীৰ নাম: জাহিৰুল হক ঘৰ নং : ২০৭ বয়স : 24 লিঙ্গ : মহিলা	MRF1374222 ফটো উপলব্ধ
400 নাম : মনজুৰাৰা খাতুন স্বামীৰ নাম: আব্দুল মজিদ ঘৰ নং : ২০৭ বয়স : 23 লিঙ্গ : মহিলা	MRF1503408 ফটো উপলব্ধ	401 নাম : আৰিফুল ইছলাম পিতাৰ নাম: জাকিৰ হুছেইন ঘৰ নং : 207 বয়স : 22 লিঙ্গ : পুৰুষ	QPK0166173 ফটো উপলব্ধ	402 নাম : জয়ফল নেছা স্বামীৰ নাম: আব্দুল বহমান ঘৰ নং : ২০৮ বয়স : 84 লিঙ্গ : মহিলা	MRF1007143 ফটো উপলব্ধ
403 নাম : আমিন জাফৰ আলী পিতাৰ নাম: আব্দুল বহমান ঘৰ নং : ২০৮ বয়স : 60 লিঙ্গ : পুৰুষ	MRF1007256 ফটো উপলব্ধ	404 নাম : জহেৰ আলি পিতাৰ নাম: আব্দুল বহমান ঘৰ নং : ২০৮ বয়স : 56 লিঙ্গ : পুৰুষ	MRF1007154 ফটো উপলব্ধ	405 নাম : তহেৰ উদ্দিন পিতাৰ নাম: আব্দুল বহমান ঘৰ নং : ২০৮ বয়স : 54 লিঙ্গ : পুৰুষ	MRF1007176 ফটো উপলব্ধ
406 নাম : ববিয়াল হোচেইন পিতাৰ নাম: আব্দুল বহমান ঘৰ নং : ২০৮ বয়স : 52 লিঙ্গ : পুৰুষ	MRF1007198 ফটো উপলব্ধ	407 নাম : আক্ৰাম হুছেইন পিতাৰ নাম: আব্দুল বহমান ঘৰ নং : ২০৮ বয়স : 49 লিঙ্গ : পুৰুষ	MRF1007212 ফটো উপলব্ধ	408 নাম : ছকিনা বেগম স্বামীৰ নাম: তহেৰ উদ্দিন ঘৰ নং : ২০৮ বয়স : 47 লিঙ্গ : মহিলা	MRF1007187 ফটো উপলব্ধ
409 নাম : আৰমান আলী পিতাৰ নাম: আব্দুল বহমান ঘৰ নং : ২০৮ বয়স : 47 লিঙ্গ : পুৰুষ	MRF1007234 ফটো উপলব্ধ	410 নাম : নিলিমা বেগম স্বামীৰ নাম: ববিয়াল হোচেইন ঘৰ নং : ২০৮ বয়স : 47 লিঙ্গ : মহিলা	MRF1007201 ফটো উপলব্ধ	411 নাম : বেজিয়া বেগম স্বামীৰ নাম: আক্ৰাম হুছেইন ঘৰ নং : ২০৮ বয়স : 44 লিঙ্গ : মহিলা	MRF1007223 ফটো উপলব্ধ
412 নাম : ছনিয়াৰা বেগম স্বামীৰ নাম: আৰমান আলী ঘৰ নং : ২০৮ বয়স : 41 লিঙ্গ : মহিলা	MRF1007245 ফটো উপলব্ধ	413 নাম : ছফিকুল ইছলাম পিতাৰ নাম: তহেৰ উদ্দিন ঘৰ নং : ২০৮ বয়স : 29 লিঙ্গ : পুৰুষ	MRF0205153 ফটো উপলব্ধ	414 নাম : আব্দুল বেজাক পিতাৰ নাম: আক্ৰাম হুছেইন ঘৰ নং : 208 বয়স : 28 লিঙ্গ : পুৰুষ	MRF0574996 ফটো উপলব্ধ
415 নাম : বফিকুল ইছলাম পিতাৰ নাম: তহেৰ উদ্দিন ঘৰ নং : ২০৮ বয়স : 26 লিঙ্গ : পুৰুষ	MRF0205484 ফটো উপলব্ধ	416 নাম : শ্বাহানুৰ আলী পিতাৰ নাম: ববিয়াল হুছেইন ঘৰ নং : কালাতলী বয়স : 25 লিঙ্গ : পুৰুষ	MRF0516633 ফটো উপলব্ধ	R 417 নাম : আমেলা খাতুন স্বামীৰ নাম: বফিকুল ইছলাম ঘৰ নং : 208 বয়স : 25 লিঙ্গ : মহিলা	QPK0177063 ফটো উপলব্ধ
418 নাম : বাহিমা খাতুন স্বামীৰ নাম: ছফিকুল ইছলাম ঘৰ নং : ২০৮ বয়স : 24 লিঙ্গ : মহিলা	MRF1353531 ফটো উপলব্ধ	419 নাম : আমেলা খাতুন স্বামীৰ নাম: বফিকুল ইছলাম ঘৰ নং : 208 বয়স : 24 লিঙ্গ : মহিলা	MRF1762806 ফটো উপলব্ধ	420 নাম : ছানিদুল আলী পিতাৰ নাম: ববিয়াল হোচেইন ঘৰ নং : 208 বয়স : 23 লিঙ্গ : পুৰুষ	MRF1763846 ফটো উপলব্ধ



421 নাম : বৃহল আমিন পিতাৰ নাম: আক্ৰাম হুছাইন ঘৰ নং : 208 বয়স : 23 লিঙ্গ : পুৰুষ	MRF1699511 ফটো উপলব্ধ	422 নাম : আমিনুল ইছলাম পিতাৰ নাম: জহেৰ আলী ঘৰ নং : 208 বয়স : 21 লিঙ্গ : পুৰুষ	MRF2511657 ফটো উপলব্ধ	423 নাম : ছানিদল ইছলাম পিতাৰ নাম: আৰমান আলী ঘৰ নং : 208 বয়স : 21 লিঙ্গ : পুৰুষ	QPK0036467 ফটো উপলব্ধ
424 নাম : খায়ৰন নেছা স্বামীৰ নাম: বৃহল আমিন ঘৰ নং : 208 বয়স : 19 লিঙ্গ : মহিলা	QPK0226498 ফটো উপলব্ধ	425 নাম : মীৰ ওমৰ আলী আহমেদ পিতাৰ নাম: হাজী হাতেম আলী আহমেদ ঘৰ নং : 209 বয়স : 65 লিঙ্গ : পুৰুষ	MRF1007278 ফটো উপলব্ধ	426 নাম : তমিজা বেগম স্বামীৰ নাম: মীৰ ওমৰ আলী আহমেদ ঘৰ নং : 209 বয়স : 49 লিঙ্গ : মহিলা	MRF1007289 ফটো উপলব্ধ
427 নাম : ফুলমালা খাতুন পিতাৰ নাম: হাজী হাতেম ঘৰ নং : 209 বয়স : 32 লিঙ্গ : মহিলা	MRF2423996 ফটো উপলব্ধ	428 নাম : বেহেনা পাৰবিন পিতাৰ নাম: মীৰ ওমৰ আলী আহমেদ ঘৰ নং : 209 বয়স : 29 লিঙ্গ : মহিলা	MRF0516468 ফটো উপলব্ধ	429 নাম : মেহেৰা ইয়াছমিন পিতাৰ নাম: মীৰ ওমৰ আলী আহমেদ ঘৰ নং : 209 বয়স : 29 লিঙ্গ : মহিলা	MRF0516286 ফটো উপলব্ধ
430 নাম : আনজুবাবা আহমেদ পিতাৰ নাম: মীৰ ওমৰ আলী আহমেদ ঘৰ নং : 209 বয়স : 27 লিঙ্গ : মহিলা	MRF1802156 ফটো উপলব্ধ	431 নাম : মনালিচা চুলতানা পিতাৰ নাম: মীৰ ওমৰ আলী আহমেদ ঘৰ নং : 209 বয়স : 23 লিঙ্গ : মহিলা	MRF1802164 ফটো উপলব্ধ	432 নাম : আবুবক্বাৰ ছিদ্দিক পিতাৰ নাম: হাতেম আলী ঘৰ নং : 210 বয়স : 74 লিঙ্গ : পুৰুষ	MRF1007303 ফটো উপলব্ধ
433 নাম : মজিবন নেছা স্বামীৰ নাম: আবুবক্বাৰ ছিদ্দিক ঘৰ নং : 210 বয়স : 64 লিঙ্গ : মহিলা	MRF1007314 ফটো উপলব্ধ	434 নাম : মহিদুল ইছলাম পিতাৰ নাম: কিতাব আলী ঘৰ নং : 210 বয়স : 42 লিঙ্গ : পুৰুষ	MRF1007347 ফটো উপলব্ধ	435 নাম : মজিবৰ বহমান পিতাৰ নাম: আবুবক্বাৰ ছিদ্দিক ঘৰ নং : 210 বয়স : 39 লিঙ্গ : পুৰুষ	MRF1008919 ফটো উপলব্ধ
436 নাম : বৌশনাৰা আহমেদ স্বামীৰ নাম: মহিদুল ইছলাম ঘৰ নং : 210 বয়স : 38 লিঙ্গ : মহিলা	MRF1007358 ফটো উপলব্ধ	437 নাম : ছমিরন নেছা স্বামীৰ নাম: মজিবৰ বহমান ঘৰ নং : 210 বয়স : 30 লিঙ্গ : মহিলা	MRF2423985 ফটো উপলব্ধ	438 নাম : মনোৱাৰা বেগম স্বামীৰ নাম: কিতাব আলী ঘৰ নং : 210 বয়স : 64 লিঙ্গ : মহিলা	MRF1007369 ফটো উপলব্ধ
439 নাম : আব্দৰ বশিদ পিতাৰ নাম: হজৰত আলী ঘৰ নং : 211 বয়স : 61 লিঙ্গ : পুৰুষ	MRF1007381 ফটো উপলব্ধ	440 নাম : ৰমিছা খাতুন স্বামীৰ নাম: আব্দৰ বশিদ ঘৰ নং : 211 বয়স : 51 লিঙ্গ : মহিলা	MRF1007392 ফটো উপলব্ধ	441 নাম : আব্দুল লতিফ পিতাৰ নাম: আব্দৰ বশিদ ঘৰ নং : 211 বয়স : 30 লিঙ্গ : পুৰুষ	MRF2469616 ফটো উপলব্ধ
442 নাম : সোনা ভান স্বামীৰ নাম: আব্দুল লতিফ ঘৰ নং : 211 বয়স : 27 লিঙ্গ : মহিলা	MRF0553305 ফটো উপলব্ধ	443 নাম : আব্দুল জলিল পিতাৰ নাম: হজৰত আলী ঘৰ নং : 212 বয়স : 69 লিঙ্গ : পুৰুষ	MRF1007405 ফটো উপলব্ধ	444 নাম : সূৰ্য্য ভান বেগম স্বামীৰ নাম: আব্দুল জলিল ঘৰ নং : 212 বয়স : 61 লিঙ্গ : মহিলা	MRF1007416 ফটো উপলব্ধ
445 নাম : আব্দুল মোতালেব আলী পিতাৰ নাম: আব্দুল জলিল ঘৰ নং : 212 বয়স : 44 লিঙ্গ : পুৰুষ	MRF1007427 ফটো উপলব্ধ	446 নাম : নূৰজাহান বেগম স্বামীৰ নাম: আব্দুল মোতালেব ঘৰ নং : 212 বয়স : 41 লিঙ্গ : মহিলা	MRF1007438 ফটো উপলব্ধ	447 নাম : আব্দুল ছালাম পিতাৰ নাম: আব্দুল জলিল ঘৰ নং : 212 বয়স : 41 লিঙ্গ : পুৰুষ	MRF1007449 ফটো উপলব্ধ
448 নাম : আফছানা বেগম স্বামীৰ নাম: আব্দুল ছালাম ঘৰ নং : 212 বয়স : 37 লিঙ্গ : মহিলা	MRF1007450 ফটো উপলব্ধ	449 নাম : আন্না খাতুন স্বামীৰ নাম: ৰফিকুল ইছলাম ঘৰ নং : 212 বয়স : 37 লিঙ্গ : মহিলা	MRF1007461 ফটো উপলব্ধ	450 নাম : ৰফিকুল ইছলাম পিতাৰ নাম: আব্দুল জলিল ঘৰ নং : 212 বয়স : 33 লিঙ্গ : পুৰুষ	MRF0080127 ফটো উপলব্ধ



451 নাম : ছফিকুল ইছলাম পিতাৰ নাম: আব্দুল জলিল ঘৰ নং : ২২২ বয়স : 32 লিঙ্গ : পুৰুষ	MRF0080176 ফটো উপলব্ধ	452 নাম : মনোমতী বেগম স্বামীৰ নাম: ছফিকুল ইছলাম ঘৰ নং : ২২২ বয়স : 29 লিঙ্গ : মহিলা	MRF0080267 ফটো উপলব্ধ	453 নাম : মহিবুল ইছলাম পিতাৰ নাম: আব্দুল জলিল ঘৰ নং : ২২২ বয়স : 29 লিঙ্গ : পুৰুষ	MRF0204883 ফটো উপলব্ধ
454 নাম : মালেকা খাতুন স্বামীৰ নাম: আব্দুল ছালাম ঘৰ নং : 212 বয়স : 27 লিঙ্গ : মহিলা	MRF0496588 ফটো উপলব্ধ	# 455 নাম : জয়নাল আলী মাতৃৰ নাম: আন্বা খাতুন ঘৰ নং : 215 বয়স : 25 লিঙ্গ : পুৰুষ	MRF1943513 ফটো উপলব্ধ	456 নাম : মাসুমা বেগম পিতাৰ নাম: আব্দুল মোতালেব আলী ঘৰ নং : 212 বয়স : 22 লিঙ্গ : মহিলা	MRF2487783 ফটো উপলব্ধ
457 নাম : সোনা ভানু স্বামীৰ নাম: মহিবুল ইছলাম ঘৰ নং : 212 বয়স : 21 লিঙ্গ : মহিলা	MRF2487569 ফটো উপলব্ধ	458 নাম : জমিৰন শেছা স্বামীৰ নাম: মতিয়ৰ বহমান ঘৰ নং : ২১৩ বয়স : 51 লিঙ্গ : মহিলা	MRF1007483 ফটো উপলব্ধ	459 নাম : মমিৰন শেছা স্বামীৰ নাম: মতিয়ৰ বহমান ঘৰ নং : ২১৩ বয়স : 47 লিঙ্গ : মহিলা	MRF1007494 ফটো উপলব্ধ
460 নাম : জবেদ আলী পিতাৰ নাম: মতিয়ৰ বহমান ঘৰ নং : ২১৩ বয়স : 39 লিঙ্গ : পুৰুষ	MRF1007507 ফটো উপলব্ধ	461 নাম : আবেদ আলী পিতাৰ নাম: মতিয়ৰ বহমান ঘৰ নং : ২১৩ বয়স : 38 লিঙ্গ : পুৰুষ	MRF1007518 ফটো উপলব্ধ	462 নাম : ফাতিমা বেগম স্বামীৰ নাম: জবেদ আলী ঘৰ নং : ২১৩ বয়স : 35 লিঙ্গ : মহিলা	MRF1007529 ফটো উপলব্ধ
463 নাম : ছবিয়া বেগম স্বামীৰ নাম: আবেদ আলী ঘৰ নং : ২১৩ বয়স : 29 লিঙ্গ : মহিলা	MRF1009161 ফটো উপলব্ধ	464 নাম : মমৰেজ আলী পিতাৰ নাম: মোতিবৰ বহমান ঘৰ নং : ২১৩ বয়স : 29 লিঙ্গ : পুৰুষ	MRF0295956 ফটো উপলব্ধ	465 নাম : হাজেৰা আহমেদ স্বামীৰ নাম: মমৰেজ আলী ঘৰ নং : 213 বয়স : 28 লিঙ্গ : মহিলা	MRF0516823 ফটো উপলব্ধ
466 নাম : আলেক আলী পিতাৰ নাম: মতিবৰ বহমান ঘৰ নং : ২১৩ বয়স : 26 লিঙ্গ : পুৰুষ	MRF0296095 ফটো উপলব্ধ	467 নাম : আৰিফ আলী পিতাৰ নাম: মতিবৰ বহমান ঘৰ নং : 213 বয়স : 21 লিঙ্গ : পুৰুষ	QPK0039644 ফটো উপলব্ধ	468 নাম : নোমাজ আলী পিতাৰ নাম: গোনজেৰ আলী ঘৰ নং : ২১৪ বয়স : 47 লিঙ্গ : পুৰুষ	MRF1007530 ফটো উপলব্ধ
# 469 নাম : স্বৰভানু বেগম স্বামীৰ নাম: নোমাজ আলী ঘৰ নং : ২১৪ বয়স : 44 লিঙ্গ : মহিলা	MRF1007541 ফটো উপলব্ধ	470 নাম : সাহ আলম পিতাৰ নাম: নোমাজ আলী ঘৰ নং : ২১৪ বয়স : 23 লিঙ্গ : পুৰুষ	MRF1947092 ফটো উপলব্ধ	471 নাম : আন্বা খাতুন স্বামীৰ নাম: বৰমজান আলী ঘৰ নং : ২১৫ বয়স : 45 লিঙ্গ : মহিলা	MRF1007563 ফটো উপলব্ধ
472 নাম : ৰূপচান আলী পিতাৰ নাম: ৰবিয়াল হুছেইন ঘৰ নং : ২১৫ বয়স : 33 লিঙ্গ : পুৰুষ	MRF1009058 ফটো উপলব্ধ	473 নাম : ছামিনা বেগম স্বামীৰ নাম: ৰূপচান আলী ঘৰ নং : ২১৫ বয়স : 31 লিঙ্গ : মহিলা	MRF1009252 ফটো উপলব্ধ	474 নাম : মৰ্জিনা খাতুন স্বামীৰ নাম: আনাৰ হুছেইন ঘৰ নং : ২১৫ বয়স : 29 লিঙ্গ : মহিলা	MRF1172477 ফটো উপলব্ধ
475 নাম : আনাৰ হুছেইন মাতৃৰ নাম: বৰমজান আলী ঘৰ নং : ২১৫ বয়স : 27 লিঙ্গ : পুৰুষ	MRF0081547 ফটো উপলব্ধ	476 নাম : ময়নাল আলী মাতৃৰ নাম: আন্বা খাতুন ঘৰ নং : 215 বয়স : 26 লিঙ্গ : পুৰুষ	MRF1593532 ফটো উপলব্ধ	477 নাম : আন্বা খাতুন স্বামীৰ নাম: ময়নাল আলী ঘৰ নং : 215 বয়স : 21 লিঙ্গ : মহিলা	QPK0163824 ফটো উপলব্ধ
D 478 নাম : ফুল খাতুন স্বামীৰ নাম: সোনা উল্লাহ ঘৰ নং : ২১৬ বয়স : 79 লিঙ্গ : মহিলা	MRF1007574 ফটো উপলব্ধ	479 নাম : মামুদ আলী পিতাৰ নাম: সোনা উল্লাহ ঘৰ নং : ২১৬ বয়স : 47 লিঙ্গ : পুৰুষ	MRF1007585 ফটো উপলব্ধ	480 নাম : আমিৰ আলী পিতাৰ নাম: সোনা উল্লাহ ঘৰ নং : ২১৬ বয়স : 44 লিঙ্গ : পুৰুষ	MRF1007609 ফটো উপলব্ধ



481 নাম : জহিতন নেছা স্বামীৰ নাম: মামদ আলী ঘৰ নং : ২১৬ বয়স : 39 লিঙ্গ : মহিলা	MRF1007596 ফটো উপলব্ধ	482 নাম : কনিছা খাতুন স্বামীৰ নাম: আমিৰ আলী ঘৰ নং : ২১৬ বয়স : 38 লিঙ্গ : মহিলা	MRF1007610 ফটো উপলব্ধ	483 নাম : মিৰাজুল হক পিতাৰ নাম: সোনা উল্লাহ ঘৰ নং : ২১৬ বয়স : 37 লিঙ্গ : পুৰুষ	MRF1007621 ফটো উপলব্ধ
484 নাম : শহিদুল ইছলাম পিতাৰ নাম: সোনা উল্লাহ ঘৰ নং : ২১৬ বয়স : 36 লিঙ্গ : পুৰুষ	MRF1007632 ফটো উপলব্ধ	485 নাম : আবিদা খাতুন স্বামীৰ নাম: মিৰাজুল হক ঘৰ নং : ২১৬ বয়স : 32 লিঙ্গ : মহিলা	MRF1008862 ফটো উপলব্ধ	486 নাম : মহিদুল ইছলাম পিতাৰ নাম: সোনা উল্লাহ ঘৰ নং : ২১৬ বয়স : 31 লিঙ্গ : পুৰুষ	MRF0081646 ফটো উপলব্ধ
487 নাম : ছামিনা বেগম স্বামীৰ নাম: মহিদুল ইছলাম ঘৰ নং : ২১৬ বয়স : 29 লিঙ্গ : মহিলা	MRF0081687 ফটো উপলব্ধ	488 নাম : বেহেনা খাতুন স্বামীৰ নাম: শহিদুল ইছলাম ঘৰ নং : 216 বয়স : 28 লিঙ্গ : মহিলা	QPK0021774 ফটো উপলব্ধ	489 নাম : জাহিদুল ইছলাম পিতাৰ নাম: আমিৰ আলী ঘৰ নং : 216 বয়স : 22 লিঙ্গ : পুৰুষ	MRF2496974 ফটো উপলব্ধ
R 490 নাম : জাহানাৰা খাতুন স্বামীৰ নাম: বন্দেছ আলী ঘৰ নং : 217 বয়স : 62 লিঙ্গ : মহিলা	MRF1473701 ফটো উপলব্ধ	D 491 নাম : জমেলো খাতুন স্বামীৰ নাম: বন্দেছ আলী ঘৰ নং : ২১৭ বয়স : 54 লিঙ্গ : মহিলা	MRF1007665 ফটো উপলব্ধ	492 নাম : অমিৰ হামজা পিতাৰ নাম: কানু সেক ঘৰ নং : ২১৭ বয়স : 54 লিঙ্গ : পুৰুষ	MRF1007676 ফটো উপলব্ধ
493 নাম : নূৰ হোচেইন পিতাৰ নাম: কানু সেক ঘৰ নং : ২১৭ বয়স : 52 লিঙ্গ : পুৰুষ	MRF1007698 ফটো উপলব্ধ	D 494 নাম : জাহানাৰা খাতুন স্বামীৰ নাম: বন্দেছ আলী ঘৰ নং : ২১৭ বয়স : 51 লিঙ্গ : মহিলা	MRF1007654 ফটো উপলব্ধ	495 নাম : নূৰভানু নেছা স্বামীৰ নাম: আমিৰ হামজা ঘৰ নং : ২১৭ বয়স : 46 লিঙ্গ : মহিলা	MRF1007687 ফটো উপলব্ধ
496 নাম : ফুল খাতুন স্বামীৰ নাম: নূৰ হোচেইন ঘৰ নং : ২১৭ বয়স : 44 লিঙ্গ : মহিলা	MRF1007701 ফটো উপলব্ধ	497 নাম : কামাল উদ্দিন পিতাৰ নাম: বন্দেছ আলী ঘৰ নং : ২১৭ বয়স : 38 লিঙ্গ : পুৰুষ	MRF1007712 ফটো উপলব্ধ	498 নাম : বৌশানাৰা খাতুন স্বামীৰ নাম: কামাল উদ্দিন ঘৰ নং : ২১৭ বয়স : 32 লিঙ্গ : মহিলা	MRF1008635 ফটো উপলব্ধ
499 নাম : জালাল উদ্দিন পিতাৰ নাম: বন্দেছ আলী ঘৰ নং : 217 বয়স : 31 লিঙ্গ : পুৰুষ	MRF0503474 ফটো উপলব্ধ	500 নাম : নূৰজামাল হক পিতাৰ নাম: আমিৰ হামজা ঘৰ নং : ২১৭ বয়স : 29 লিঙ্গ : পুৰুষ	MRF0204891 ফটো উপলব্ধ	501 নাম : হাফিজ আলী পিতাৰ নাম: বন্দেছ আলী ঘৰ নং : 217 বয়স : 29 লিঙ্গ : পুৰুষ	MRF0502385 ফটো উপলব্ধ
502 নাম : ছুবজ জামাল পিতাৰ নাম: আমিৰ হামজা ঘৰ নং : 217 বয়স : 27 লিঙ্গ : পুৰুষ	MRF0489807 ফটো উপলব্ধ	503 নাম : জবদুল আলী পিতাৰ নাম: বন্দেছ আলী ঘৰ নং : 217 বয়স : 26 লিঙ্গ : পুৰুষ	MRF0495895 ফটো উপলব্ধ	504 নাম : হালিমা বেগম স্বামীৰ নাম: জালাল উদ্দিন ঘৰ নং : 217 বয়স : 26 লিঙ্গ : মহিলা	MRF0516658 ফটো উপলব্ধ
505 নাম : ফুলচান আলী পিতাৰ নাম: নূৰ হুছাইন ঘৰ নং : 217 বয়স : 22 লিঙ্গ : পুৰুষ	MRF1694579 ফটো উপলব্ধ	E 506 নাম : আলম মিঞা পিতাৰ নাম: কালু মিঞা ঘৰ নং : ২১৮ বয়স : 85 লিঙ্গ : পুৰুষ	MRF1007723 ফটো উপলব্ধ	507 নাম : আয়না খাতুন স্বামীৰ নাম: আলম মিঞা ঘৰ নং : ২১৮ বয়স : 71 লিঙ্গ : মহিলা	MRF1007734 ফটো উপলব্ধ
508 নাম : আবেদ আলী পিতাৰ নাম: আলম মিঞা ঘৰ নং : ২১৮ বয়স : 46 লিঙ্গ : পুৰুষ	MRF1007745 ফটো উপলব্ধ	509 নাম : জাহানাৰা বেগম স্বামীৰ নাম: আবেদ আলী ঘৰ নং : ২১৮ বয়স : 43 লিঙ্গ : মহিলা	MRF1007756 ফটো উপলব্ধ	510 নাম : আয়নাল আলী পিতাৰ নাম: আলম মিঞা ঘৰ নং : ২১৮ বয়স : 41 লিঙ্গ : পুৰুষ	MRF1007767 ফটো উপলব্ধ



511 নাম : ময়নাল হক পিতাৰ নাম: আলম মিঞা ঘৰ নং : ২১৮ বয়স : 39 লিঙ্গ : পুৰুষ	MRF1007789 ফটো উপলব্ধ	512 নাম : জয়মন নেছা স্বামীৰ নাম: আয়নাল আলী ঘৰ নং : ২১৮ বয়স : 38 লিঙ্গ : মহিলা	MRF1007778 ফটো উপলব্ধ	513 নাম : বেহেনা খাতুন পিতাৰ নাম: ময়নাল হক ঘৰ নং : ২১৮ বয়স : 32 লিঙ্গ : মহিলা	MRF2423952 ফটো উপলব্ধ
514 নাম : নুৰজামাল হক পিতাৰ নাম: আলম মিঞা ঘৰ নং : 218 বয়স : 31 লিঙ্গ : পুৰুষ	MRF0491936 ফটো উপলব্ধ	515 নাম : জয়নাল আলী পিতাৰ নাম: আলম মিঞা ঘৰ নং : 218 বয়স : 22 লিঙ্গ : পুৰুষ	MRF1748193 ফটো উপলব্ধ	516 নাম : আব্দুল ছালাম পিতাৰ নাম: কালু মিঞা ঘৰ নং : ২১৯ বয়স : 53 লিঙ্গ : পুৰুষ	MRF1007790 ফটো উপলব্ধ
517 নাম : আছিয়া খাতুন স্বামীৰ নাম: আব্দুল ছালাম ঘৰ নং : ২১৯ বয়স : 46 লিঙ্গ : মহিলা	MRF1007803 ফটো উপলব্ধ	518 নাম : আয়ুব আলী পিতাৰ নাম: আব্দুল ছালাম ঘৰ নং : 219 বয়স : 29 লিঙ্গ : পুৰুষ	MRF0516534 ফটো উপলব্ধ	519 নাম : নাজিৰা খাতুন পিতাৰ নাম: আব্দুল ছালাম ঘৰ নং : 219 বয়স : 28 লিঙ্গ : মহিলা	MRF0516237 ফটো উপলব্ধ
520 নাম : ইয়াকুব আলী পিতাৰ নাম: আব্দুল ছালাম ঘৰ নং : 219 বয়স : 28 লিঙ্গ : পুৰুষ	MRF0516583 ফটো উপলব্ধ	521 নাম : মাজেদা খাতুন স্বামীৰ নাম: কাশেম আলী ঘৰ নং : ২২০ বয়স : 56 লিঙ্গ : মহিলা	MRF1007814 ফটো উপলব্ধ	522 নাম : ৰবিয়াল হক পিতাৰ নাম: কাশেম আলী ঘৰ নং : ২২০ বয়স : 39 লিঙ্গ : পুৰুষ	MRF1007825 ফটো উপলব্ধ
523 নাম : কৰনা খাতুন পিতাৰ নাম: কাশেম আলী ঘৰ নং : ২২০ বয়স : 36 লিঙ্গ : মহিলা	MRF1008602 ফটো উপলব্ধ	524 নাম : মনোৱাৰ বেগম স্বামীৰ নাম: ৰবিয়াল হক ঘৰ নং : ২২০ বয়স : 33 লিঙ্গ : মহিলা	MRF1008668 ফটো উপলব্ধ	525 নাম : আমিনা খাতুন পিতাৰ নাম: ছফিকুল ইছলাম ঘৰ নং : ২২০ বয়স : 32 লিঙ্গ : মহিলা	MRF2423894 ফটো উপলব্ধ
526 নাম : ছফিকুল ইছলাম পিতাৰ নাম: কাশেম আলী ঘৰ নং : ২২০ বয়স : 32 লিঙ্গ : পুৰুষ	MRF2423861 ফটো উপলব্ধ	527 নাম : ৰফিকুল ইছলাম পিতাৰ নাম: কাশেম আলী ঘৰ নং : ২২০ বয়স : 32 লিঙ্গ : পুৰুষ	MRF1008931 ফটো উপলব্ধ	528 নাম : মমতাজ বেগম স্বামীৰ নাম: ৰফিকুল ইছলাম ঘৰ নং : 220 বয়স : 26 লিঙ্গ : মহিলা	MRF1631126 ফটো উপলব্ধ
529 নাম : বাছেৰ আলী পিতাৰ নাম: কালু মিঞা ঘৰ নং : ২২১ বয়স : 67 লিঙ্গ : পুৰুষ	MRF1007847 ফটো উপলব্ধ	530 নাম : স্বৰ্গাত্ত ভানু স্বামীৰ নাম: বাছেৰ আলী ঘৰ নং : ২২১ বয়স : 51 লিঙ্গ : মহিলা	MRF1007858 ফটো উপলব্ধ	531 নাম : সান্তু মিয়া পিতাৰ নাম: বাছেৰ আলী ঘৰ নং : 221 বয়স : 27 লিঙ্গ : পুৰুষ	MRF0516542 ফটো উপলব্ধ
D 532 নাম : খাতেম বেওৱা স্বামীৰ নাম: মকবুল খান ঘৰ নং : ২২২ বয়স : 91 লিঙ্গ : মহিলা	MRF1007869 ফটো উপলব্ধ	D 533 নাম : হাতেম আলী পিতাৰ নাম: মকবুল খান ঘৰ নং : ২২২ বয়স : 66 লিঙ্গ : পুৰুষ	MRF1007870 ফটো উপলব্ধ	534 নাম : আজিৰন নেছা স্বামীৰ নাম: হাতেম আলী ঘৰ নং : ২২২ বয়স : 54 লিঙ্গ : মহিলা	MRF1007881 ফটো উপলব্ধ
535 নাম : আজিজুল হক পিতাৰ নাম: হাতেম আলী ঘৰ নং : ২২২ বয়স : 41 লিঙ্গ : পুৰুষ	MRF1007892 ফটো উপলব্ধ	536 নাম : ফুলমালা খাতুন স্বামীৰ নাম: আজিজুল হক ঘৰ নং : ২২২ বয়স : 38 লিঙ্গ : মহিলা	MRF1007905 ফটো উপলব্ধ	537 নাম : হাবিজুল পিতাৰ নাম: হাতেম আলী ঘৰ নং : ২২২ বয়স : 36 লিঙ্গ : পুৰুষ	MRF1007927 ফটো উপলব্ধ
538 নাম : পানোৱাৰা বেগম স্বামীৰ নাম: হাবিজুল আলী ঘৰ নং : ২২২ বয়স : 32 লিঙ্গ : মহিলা	MRF1008657 ফটো উপলব্ধ	S 539 নাম : হালিমা পাৰ্ব্বিন মাতৃৰ নাম: আজিৰন নেছা ঘৰ নং : ২২২ বয়স : 29 লিঙ্গ : মহিলা	MRF0488890 ফটো উপলব্ধ	540 নাম : আকলিমা আকতাব স্বামীৰ নাম: তৰফ আলী ঘৰ নং : 222 ক বয়স : 24 লিঙ্গ : মহিলা	MRF1733047 ফটো উপলব্ধ



541 নাম : জেছমিনা পাৰবিন মাতৃৰ নাম: আজিৰন নেছা ঘৰ নং : 222 বয়স : 20 লিঙ্গ : মহিলা	QPK0226472 ফটো উপলব্ধ	542 নাম : তাৰা ভানু স্বামীৰ নাম: মজিবৰ বহমান ঘৰ নং : 222 ক বয়স : 58 লিঙ্গ : মহিলা	MRF1007916 ফটো উপলব্ধ	543 নাম : জৰিপ আলী পিতাৰ নাম: মজিবৰ বহমান ঘৰ নং : 222 ক বয়স : 25 লিঙ্গ : পুৰুষ	MRF0470740 ফটো উপলব্ধ
544 নাম : মজিবৰ বহমান পিতাৰ নাম: আইন উদ্দিন মুন্সী ঘৰ নং : 222ক বয়স : 64 লিঙ্গ : পুৰুষ	MRF1007938 ফটো উপলব্ধ	545 নাম : তৰফ আলী পিতাৰ নাম: মজিবৰ বহমান ঘৰ নং : 222ক বয়স : 31 লিঙ্গ : পুৰুষ	MRF2423963 ফটো উপলব্ধ	D 546 নাম : ছব্ব উদ্দিন পিতাৰ নাম: নাজিমুদ্দিন ঘৰ নং : 223 বয়স : 69 লিঙ্গ : পুৰুষ	MRF1007983 ফটো উপলব্ধ
547 নাম : ৰাবিয়া খাতুন স্বামীৰ নাম: ছব্ব উদ্দিন ঘৰ নং : 223 বয়স : 56 লিঙ্গ : মহিলা	MRF1007994 ফটো উপলব্ধ	548 নাম : ৰবিউল আনছাৰী পিতাৰ নাম: ৰাবিয়া খাতুন ঘৰ নং : 223 বয়স : 35 লিঙ্গ : পুৰুষ	MRF2423918 ফটো উপলব্ধ	549 নাম : ৰফিকুল ইছলাম মাতৃৰ নাম: ৰাবিয়া খাতুন ঘৰ নং : 223 বয়স : 32 লিঙ্গ : পুৰুষ	MRF2423850 ফটো উপলব্ধ
550 নাম : সৰলা খাতুন স্বামীৰ নাম: ৰবিউল আনছাৰী ঘৰ নং : 223 বয়স : 30 লিঙ্গ : মহিলা	MRF2423849 ফটো উপলব্ধ	551 নাম : ছানিদুল হক পিতাৰ নাম: ছব্ব উদ্দিন ঘৰ নং : 223 বয়স : 27 লিঙ্গ : পুৰুষ	MRF1594100 ফটো উপলব্ধ	552 নাম : আলতাৰ আলী পিতাৰ নাম: কুতুব আলী ঘৰ নং : 228 বয়স : 66 লিঙ্গ : পুৰুষ	MRF1008000 ফটো উপলব্ধ
553 নাম : ৰবিউল হুছেইন পিতাৰ নাম: আলতাৰ আলী ঘৰ নং : 228 বয়স : 40 লিঙ্গ : পুৰুষ	MRF1008022 ফটো উপলব্ধ	554 নাম : মফিদা খাতুন স্বামীৰ নাম: ৰবিউল হুছেইন ঘৰ নং : 228 বয়স : 38 লিঙ্গ : মহিলা	MRF1008033 ফটো উপলব্ধ	555 নাম : চান মামুদ পিতাৰ নাম: আলতাৰ আলী ঘৰ নং : 228 বয়স : 36 লিঙ্গ : পুৰুষ	MRF1008793 ফটো উপলব্ধ
556 নাম : শকুৰ জান বেগম স্বামীৰ নাম: চান মামুদ ঘৰ নং : 228 বয়স : 34 লিঙ্গ : মহিলা	MRF1008613 ফটো উপলব্ধ	557 নাম : দানেছ আলী আহমেদ পিতাৰ নাম: আলতাৰ আলী ঘৰ নং : 224 বয়স : 27 লিঙ্গ : পুৰুষ	MRF0502005 ফটো উপলব্ধ	558 নাম : সাইজ উদ্দিন পিতাৰ নাম: মাল্লাফ আলী ঘৰ নং : 225 বয়স : 57 লিঙ্গ : পুৰুষ	MRF1008044 ফটো উপলব্ধ
559 নাম : বাক্কৰ আলী পিতাৰ নাম: মাল্লাফ আলী ঘৰ নং : 225 বয়স : 47 লিঙ্গ : পুৰুষ	MRF1008066 ফটো উপলব্ধ	560 নাম : কৰিমন নেছা স্বামীৰ নাম: সাইজ উদ্দিন ঘৰ নং : 225 বয়স : 46 লিঙ্গ : মহিলা	MRF1008055 ফটো উপলব্ধ	561 নাম : নুৰনাহাৰ বেগম স্বামীৰ নাম: বাক্কৰ আলী ঘৰ নং : 225 বয়স : 41 লিঙ্গ : মহিলা	MRF1008077 ফটো উপলব্ধ
562 নাম : ছেকান্দাৰ আলী পিতাৰ নাম: মাল্লাফ আলী ঘৰ নং : 225 বয়স : 39 লিঙ্গ : পুৰুষ	MRF1008088 ফটো উপলব্ধ	563 নাম : মামুনী খাতুন স্বামীৰ নাম: ছেকান্দাৰ আলী ঘৰ নং : 225 বয়স : 27 লিঙ্গ : মহিলা	MRF0204974 ফটো উপলব্ধ	564 নাম : নুৰ ইছলাম পিতাৰ নাম: বাক্কৰ আলী ঘৰ নং : 225 বয়স : 24 লিঙ্গ : পুৰুষ	MRF1696178 ফটো উপলব্ধ
565 নাম : ৰুকিয়া বেগম স্বামীৰ নাম: শূহৰ আলী ঘৰ নং : 225ক বয়স : 44 লিঙ্গ : মহিলা	MRF1008102 ফটো উপলব্ধ	566 নাম : দাৰগালী পিতাৰ নাম: সোনা উল্লাহ ঘৰ নং : 229 বয়স : 66 লিঙ্গ : পুৰুষ	MRF1008113 ফটো উপলব্ধ	567 নাম : জামেলা খাতুন স্বামীৰ নাম: দাৰগালী ঘৰ নং : 229 বয়স : 55 লিঙ্গ : মহিলা	MRF1008124 ফটো উপলব্ধ
568 নাম : জমিৰ আলী আহমেদ পিতাৰ নাম: দাৰগালী ঘৰ নং : 229 বয়স : 38 লিঙ্গ : পুৰুষ	MRF1008135 ফটো উপলব্ধ	569 নাম : মৰ্জিনা খাতুন স্বামীৰ নাম: জমিৰ আলী আহমেদ ঘৰ নং : 229 বয়স : 33 লিঙ্গ : মহিলা	MRF1008646 ফটো উপলব্ধ	570 নাম : জাহিদুল হক পিতাৰ নাম: দাৰগালী ঘৰ নং : 229 বয়স : 32 লিঙ্গ : পুৰুষ	MRF1008920 ফটো উপলব্ধ



571 নাম : বাছতন স্বামীৰ নাম : জাহিদুল হক ঘৰ নং : ২২৭ বয়স : 30 লিঙ্গ : মহিলা	MRF2469570 ফটো উপলব্ধ	E 572 নাম : তাৰাতন নেছা স্বামীৰ নাম : মাইন উদ্দিন ঘৰ নং : ২২৮ বয়স : 84 লিঙ্গ : মহিলা	MRF1008157 ফটো উপলব্ধ	573 নাম : ছামচুল হক পিতাৰ নাম : মাইন উদ্দিন ঘৰ নং : ২২৮ বয়স : 58 লিঙ্গ : পুৰুষ	MRF1008191 ফটো উপলব্ধ
574 নাম : বাছিবন নেছা স্বামীৰ নাম : সামচুল হক ঘৰ নং : ২২৮ বয়স : 51 লিঙ্গ : মহিলা	MRF1008204 ফটো উপলব্ধ	575 নাম : মোঃ ছানিদুল ইছলাম পিতাৰ নাম : ছামচুল হক ঘৰ নং : 228 বয়স : 24 লিঙ্গ : পুৰুষ	MRF1701648 ফটো উপলব্ধ	576 নাম : মীৰ্জানুল হক পিতাৰ নাম : ইব্রাহিম আলী ঘৰ নং : ২২৯ বয়স : 72 লিঙ্গ : পুৰুষ	MRF1008215 ফটো উপলব্ধ
577 নাম : বেজিয়া বেওঁৰা স্বামীৰ নাম : আব্দুল মজিদ ঘৰ নং : ২২৯ বয়স : 69 লিঙ্গ : মহিলা	MRF1008237 ফটো উপলব্ধ	578 নাম : সৰলা বেগম স্বামীৰ নাম : মীৰ্জানুল হক ঘৰ নং : ২২৯ বয়স : 61 লিঙ্গ : মহিলা	MRF1008226 ফটো উপলব্ধ	579 নাম : বফিকুল ইছলাম পিতাৰ নাম : আব্দুল মজিদ ঘৰ নং : ২২৯ বয়স : 41 লিঙ্গ : পুৰুষ	MRF1008248 ফটো উপলব্ধ
580 নাম : মহম্মাদ শহিদুল হক পিতাৰ নাম : মীৰ্জানুল হক ঘৰ নং : ২২৯ বয়স : 38 লিঙ্গ : পুৰুষ	MRF1008259 ফটো উপলব্ধ	581 নাম : সামচুল হক পিতাৰ নাম : মিবজানুল হক ঘৰ নং : ২২৯ বয়স : 34 লিঙ্গ : পুৰুষ	MRF1008260 ফটো উপলব্ধ	582 নাম : আশ্বিয়া খাতুন স্বামীৰ নাম : বফিকুল ইছলাম ঘৰ নং : 229 বয়স : 33 লিঙ্গ : মহিলা	MRF1009285 ফটো উপলব্ধ
583 নাম : শ্বিৰাজুল হক পিতাৰ নাম : মিবজানুল হক ঘৰ নং : ২২৯ বয়স : 32 লিঙ্গ : পুৰুষ	MRF1008895 ফটো উপলব্ধ	584 নাম : নুৰনাহাৰ আকতাৰ স্বামীৰ নাম : শহিদুল হক ঘৰ নং : ২২৯ বয়স : 31 লিঙ্গ : মহিলা	MRF1009230 ফটো উপলব্ধ	585 নাম : ফজলুল হক পিতাৰ নাম : মীৰ্জানুল হক ঘৰ নং : ২২৯ বয়স : 27 লিঙ্গ : পুৰুষ	MRF0205641 ফটো উপলব্ধ
586 নাম : আলিমা খাতুন স্বামীৰ নাম : সামচুল হক ঘৰ নং : ২২৯ বয়স : 27 লিঙ্গ : মহিলা	MRF0205674 ফটো উপলব্ধ	587 নাম : মীৰ্জা মাছিনাৰা ফাৰজিন স্বামীৰ নাম : শ্বিৰাজুল হক ঘৰ নং : 229 বয়স : 25 লিঙ্গ : মহিলা	MRF1702638 ফটো উপলব্ধ	588 নাম : নিলিমা আখতাৰ স্বামীৰ নাম : ফজলুল হক ঘৰ নং : 229 বয়স : 23 লিঙ্গ : মহিলা	QPK0173187 ফটো উপলব্ধ
589 নাম : ছুফিয়া খাতুন স্বামীৰ নাম : শান্তোবৰ বহমান ঘৰ নং : ২৩০ বয়স : 61 লিঙ্গ : মহিলা	MRF1008282 ফটো উপলব্ধ	590 নাম : ছেফাত আলী পিতাৰ নাম : শান্তোবৰ বহমান ঘৰ নং : ২৩০ বয়স : 47 লিঙ্গ : পুৰুষ	MRF1008293 ফটো উপলব্ধ	591 নাম : বাহিয়া বেগম স্বামীৰ নাম : ছেফাত আলী ঘৰ নং : ২৩০ বয়স : 41 লিঙ্গ : মহিলা	MRF1008306 ফটো উপলব্ধ
592 নাম : ছিদ্দিক আলী পিতাৰ নাম : শান্তোবৰ বহমান ঘৰ নং : ২৩০ বয়স : 39 লিঙ্গ : পুৰুষ	MRF1008317 ফটো উপলব্ধ	593 নাম : জাহানাৰা বেগম স্বামীৰ নাম : মোঃ ছিদ্দিক আলী ঘৰ নং : ২৩০ বয়স : 35 লিঙ্গ : মহিলা	MRF1008522 ফটো উপলব্ধ	594 নাম : ছাইনুৰ আলী পিতাৰ নাম : ছুফিয়া খাতুন ঘৰ নং : ২৩০ বয়স : 32 লিঙ্গ : পুৰুষ	MRF1008715 ফটো উপলব্ধ
595 নাম : বফিকুল ইছলাম পিতাৰ নাম : শান্তোবৰ বহমান ঘৰ নং : ২৩০ বয়স : 30 লিঙ্গ : পুৰুষ	MRF1008986 ফটো উপলব্ধ	596 নাম : মালেকা বেগম স্বামীৰ নাম : ছাইনুৰ আলী ঘৰ নং : ২৩০ বয়স : 29 লিঙ্গ : মহিলা	MRF1009105 ফটো উপলব্ধ	597 নাম : ছুফিকুল ইছলাম পিতাৰ নাম : শান্তোবৰ বহমান ঘৰ নং : ২৩০ বয়স : 29 লিঙ্গ : পুৰুষ	MRF0205112 ফটো উপলব্ধ
598 নাম : ফুলমালা খাতুন স্বামীৰ নাম : ছুফিকুল ইছলাম ঘৰ নং : 230 বয়স : 28 লিঙ্গ : মহিলা	MRF1702059 ফটো উপলব্ধ	599 নাম : ইব্রাহিম আলী পিতাৰ নাম : ছেফাত আলী ঘৰ নং : 230 বয়স : 24 লিঙ্গ : পুৰুষ	MRF2500387 ফটো উপলব্ধ	600 নাম : চাইনা খাতুন স্বামীৰ নাম : বফিকুল ইছলাম ঘৰ নং : 230 বয়স : 23 লিঙ্গ : মহিলা	MRF1702067 ফটো উপলব্ধ



601 নাম : শুকুৰ আলী পিতাৰ নাম: ছেফাত আলী ঘৰ নং : 230 বয়স : 20 লিঙ্গ : পুৰুষ	QPK0029439 ফটো উপলব্ধ	602 নাম : ইম্ৰুছ আলী পিতাৰ নাম: কুতুব আলি ঘৰ নং : 201 বয়স : 71 লিঙ্গ : পুৰুষ	MRF1008339 ফটো উপলব্ধ	603 নাম : ফুল খাতুন স্বামীৰ নাম: ইম্ৰুছ আলী ঘৰ নং : 201 বয়স : 63 লিঙ্গ : মহিলা	MRF1008340 ফটো উপলব্ধ
604 নাম : জাহেদুল ইছলাম পিতাৰ নাম: ইম্ৰুছ আলী ঘৰ নং : 201 বয়স : 32 লিঙ্গ : পুৰুষ	MRF1008704 ফটো উপলব্ধ	605 নাম : জহুৰা খাতুন স্বামীৰ নাম: জাহেদুল ইছলাম ঘৰ নং : 201 বয়স : 31 লিঙ্গ : মহিলা	MRF1008511 ফটো উপলব্ধ	606 নাম : মিজানুৰ রহমান পিতাৰ নাম: ইম্ৰুছ আলী ঘৰ নং : 201 বয়স : 29 লিঙ্গ : পুৰুষ	MRF0204941 ফটো উপলব্ধ
# 607 নাম : হাকিম আলী মাতৃৰ নাম: ছুফিয়া খাতুন ঘৰ নং : 230 বয়স : 24 লিঙ্গ : পুৰুষ	MRF0573022 ফটো উপলব্ধ	608 নাম : নুৰিজা খন্দকাৰ স্বামীৰ নাম: মিজানুৰ রহমান ঘৰ নং : 231 বয়স : 24 লিঙ্গ : মহিলা	QPK0135657 ফটো উপলব্ধ	D 609 নাম : গফুৰ আলি পিতাৰ নাম: মহম্মদ আলি ঘৰ নং : 202 বয়স : 63 লিঙ্গ : পুৰুষ	MRF1008351 ফটো উপলব্ধ
610 নাম : হাজেৰা খাতুন স্বামীৰ নাম: গফুৰ আলী ঘৰ নং : 202 বয়স : 51 লিঙ্গ : মহিলা	MRF1008362 ফটো উপলব্ধ	E 611 নাম : বানেছা খাতুন স্বামীৰ নাম: ছামছুল হক ঘৰ নং : 202 বয়স : 35 লিঙ্গ : মহিলা	MRF1775162 ফটো উপলব্ধ	612 নাম : আয়নাল হক পিতাৰ নাম: হাজেৰা খাতুন ঘৰ নং : 202 বয়স : 30 লিঙ্গ : পুৰুষ	MRF2423974 ফটো উপলব্ধ
613 নাম : ছামছুল হক পিতাৰ নাম: গফুৰ আলী ঘৰ নং : 202 বয়স : 29 লিঙ্গ : পুৰুষ	MRF1572072 ফটো উপলব্ধ	614 নাম : মইনাল হক পিতাৰ নাম: গফুৰ আলী ঘৰ নং : 202 বয়স : 27 লিঙ্গ : পুৰুষ	MRF1573534 ফটো উপলব্ধ	615 নাম : কমলা ভান স্বামীৰ নাম: ময়নীল হক ঘৰ নং : 232 বয়স : 25 লিঙ্গ : মহিলা	QPK0199372 ফটো উপলব্ধ
616 নাম : বংমালা খাতুন স্বামীৰ নাম: আয়নাল হক ঘৰ নং : 202 বয়স : 24 লিঙ্গ : মহিলা	MRF1805266 ফটো উপলব্ধ	617 নাম : বাৰেক আলি পিতাৰ নাম: বিয়াজ উদ্দিন ঘৰ নং : 203 বয়স : 71 লিঙ্গ : পুৰুষ	MRF1008373 ফটো উপলব্ধ	618 নাম : তহিৰন নেছা স্বামীৰ নাম: বাৰেক আলি ঘৰ নং : 203 বয়স : 66 লিঙ্গ : মহিলা	MRF1008384 ফটো উপলব্ধ
619 নাম : তফিজ উদ্দিন পিতাৰ নাম: বাৰেক আলি ঘৰ নং : 203 বয়স : 46 লিঙ্গ : পুৰুষ	MRF1008395 ফটো উপলব্ধ	620 নাম : শহিদুল ইছলাম পিতাৰ নাম: বাৰেক আলি ঘৰ নং : 203 বয়স : 39 লিঙ্গ : পুৰুষ	MRF1008408 ফটো উপলব্ধ	621 নাম : আনোৱাৰা খাতুন স্বামীৰ নাম: তফিজ উদ্দিন ঘৰ নং : 203 বয়স : 37 লিঙ্গ : মহিলা	MRF1008419 ফটো উপলব্ধ
622 নাম : শহিদা খাতুন স্বামীৰ নাম: শহিদুল ইছলাম ঘৰ নং : 203 বয়স : 31 লিঙ্গ : মহিলা	MRF1008453 ফটো উপলব্ধ	623 নাম : হালিদা নাছৰিন স্বামীৰ নাম: ৰহিছ উদ্দিন ঘৰ নং : 233এ বয়স : 28 লিঙ্গ : মহিলা	MRF0444067 ফটো উপলব্ধ	624 নাম : আছিয়া বেগম স্বামীৰ নাম: ৰফিউদ্দিন আহমেদ ঘৰ নং : 233 ক বয়স : 32 লিঙ্গ : মহিলা	MRF1523695 ফটো উপলব্ধ
625 নাম : ৰেকিব উদ্দিন আহমেদ পিতাৰ নাম: নুৰ উদ্দিন আহমেদ ঘৰ নং : 233ক বয়স : 28 লিঙ্গ : পুৰুষ	MRF1203702 ফটো উপলব্ধ	626 নাম : নুৰ নাহাৰ আহমেদ স্বামীৰ নাম: ৰেকিব উদ্দিন আহমেদ ঘৰ নং : 233ক বয়স : 22 লিঙ্গ : মহিলা	MRF1822790 ফটো উপলব্ধ	627 নাম : ৰফিউদ্দিন আহমেদ পিতাৰ নাম: নুৰ উদ্দিন আহমেদ ঘৰ নং : 203 ক বয়স : 36 লিঙ্গ : পুৰুষ	MRF1008420 ফটো উপলব্ধ
628 নাম : ৰহিজ উদ্দিন পিতাৰ নাম: নুৰ উদ্দিন আহমেদ ঘৰ নং : 203 ক বয়স : 31 লিঙ্গ : পুৰুষ	MRF0205492 ফটো উপলব্ধ	629 নাম : নুৰ উদ্দিন আহমেদ পিতাৰ নাম: তাজিম উদ্দিন আহমেদ ঘৰ নং : 203ক বয়স : 55 লিঙ্গ : পুৰুষ	MRF1008431 ফটো উপলব্ধ	630 নাম : বংমালা বেগম স্বামীৰ নাম: নুৰ উদ্দিন আহমেদ ঘৰ নং : 203ক বয়স : 53 লিঙ্গ : মহিলা	MRF1008442 ফটো উপলব্ধ



631	QPK0118992
নাম : আব্দুল মতিন পিতাৰ নাম : আঞ্জল হক ঘৰ নং : এইচ নং. 182 বয়স : 23 লিঙ্গ : পুৰুষ	ফটো উপলব্ধ

632	FRH7241670
নাম : মমতাজ বেগম স্বামীৰ নাম : আব্দুল আৰেজ ঘৰ নং : ঘৰ নং 50 বয়স : 33 লিঙ্গ : মহিলা	ফটো উপলব্ধ

633	QPK0021600
নাম : আমিনা খাতুন স্বামীৰ নাম : ইয়াকুব আলী ঘৰ নং : নিজ কাঠামি বয়স : 22 লিঙ্গ : মহিলা	ফটো উপলব্ধ



S	634	FRH9543582
নাম : অঞ্জালী বড়ো স্বামীৰ নাম : পদ্মেশ্বৰ বড়ো ঘৰ নং : ৩৬ বয়স : ৩৫ বর্ষ : মহিলা		ফটো উপলব্ধ

S	635	DZN9249847
নাম : সুভদ্রা বসুমতাৰী বড়ো স্বামীৰ নাম : জীৱন বড়ো ঘৰ নং : ২০৪৪ বয়স : ৩৩ বর্ষ : মহিলা		ফটো উপলব্ধ



#2 636	1	GBC0014631
নাম : বেহেনা ইয়াছমিন স্বামীৰ নাম : দিলদাৰ হুছেইন ঘৰ নং : 245 বয়স : 33 লিঙ্গ : মহিলা		
ফটো উপলব্ধ		

637	1	QPK0241265
নাম : নাহাৰুল ইছলাম পিতাৰ নাম : নায়েব আলী ঘৰ নং : 167 বয়স : 19 লিঙ্গ : পুৰুষ		
ফটো উপলব্ধ		

638	1	QPK0241497
নাম : নাৰজুল হক পিতাৰ নাম : আব্দুল ছালাম ঘৰ নং : 219 বয়স : 22 লিঙ্গ : পুৰুষ		
ফটো উপলব্ধ		

639	1	QPK0243022
নাম : তহুৰ উদ্দিন পিতাৰ নাম : মূৰাদ আলী ঘৰ নং : 159 বয়স : 20 লিঙ্গ : পুৰুষ		
ফটো উপলব্ধ		

640	1	QPK0243345
নাম : দিলৱাৰা খাতুন পিতাৰ নাম : দিলদাৰ হুছেইন ঘৰ নং : 207 বয়স : 20 লিঙ্গ : মহিলা		
ফটো উপলব্ধ		

641	1	QPK0244111
নাম : ৰহিজ উদ্দিন মাতৃৰ নাম : মাজেদা খাতুন ঘৰ নং : 220 বয়স : 25 লিঙ্গ : পুৰুষ		
ফটো উপলব্ধ		

642	1	QPK0244178
নাম : ৰফিদা খাতুন পিতাৰ নাম : খালেক উদ্দিন ঘৰ নং : 147 বয়স : 19 লিঙ্গ : মহিলা		
ফটো উপলব্ধ		

643	1	QPK0244186
নাম : আছিয়া খাতুন স্বামীৰ নাম : ছাইফুল ইছলাম ঘৰ নং : 203 বয়স : 22 লিঙ্গ : মহিলা		
ফটো উপলব্ধ		

644	1	QPK0244236
নাম : শহিদুল ইছলাম পিতাৰ নাম : আব্দুল বাৰেক ঘৰ নং : 203 বয়স : 20 লিঙ্গ : পুৰুষ		
ফটো উপলব্ধ		

645	1	QPK0248526
নাম : বিলকিছ পাৰবিন স্বামীৰ নাম : আমিনুল ইছলাম ঘৰ নং : 208 বয়স : 19 লিঙ্গ : মহিলা		
ফটো উপলব্ধ		

646	1	QPK0248575
নাম : বাহাৰুল হক পিতাৰ নাম : আজিজুল হক ঘৰ নং : 190 বয়স : 19 লিঙ্গ : পুৰুষ		
ফটো উপলব্ধ		

647	1	QPK0248799
নাম : ছমেৰ আলী পিতাৰ নাম : আমিন জাফৰ আলী ঘৰ নং : 208 বয়স : 22 লিঙ্গ : পুৰুষ		
ফটো উপলব্ধ		

648	1	QPK0248849
নাম : ময়মনা খাতুন স্বামীৰ নাম : বাছেৰ আলী ঘৰ নং : 187 বয়স : 21 লিঙ্গ : মহিলা		
ফটো উপলব্ধ		

649	1	QPK0249094
নাম : আছিয়া খাতুন স্বামীৰ নাম : ছাইফুল ইছলাম ঘৰ নং : 203 বয়স : 22 লিঙ্গ : মহিলা		
ফটো উপলব্ধ		

650	1	QPK0259986
নাম : ফাতিমা জান্নাত পিতাৰ নাম : মীৰ ওমৰ আলী আহমেদ ঘৰ নং : 209 বয়স : 20 লিঙ্গ : মহিলা		
ফটো উপলব্ধ		

651	1	QPK0264994
নাম : মামনি বেগম পিতাৰ নাম : আব্দুল মোতালেব আলী ঘৰ নং : 212 বয়স : 19 লিঙ্গ : মহিলা		
ফটো উপলব্ধ		

652	1	QPK0265926
নাম : মৰ্জিনা খাতুন মাতৃৰ নাম : মাজেদা খাতুন ঘৰ নং : 220 বয়স : 22 লিঙ্গ : মহিলা		
ফটো উপলব্ধ		

653	1	QPK0285643
নাম : বেহেনা বেগম স্বামীৰ নাম : তাইজুদ্দিন আলী ঘৰ নং : 194 বয়স : 19 লিঙ্গ : মহিলা		
ফটো উপলব্ধ		

654	1	QPK0289199
নাম : কহিনৰ বেগম পিতাৰ নাম : আবুল কালাম ঘৰ নং : 112 বয়স : 20 লিঙ্গ : মহিলা		
ফটো উপলব্ধ		



655	1	QPK0315689
নাম : মফিদা বেগম স্বামীৰ নাম : ৰফিকুল ইছলাম ঘৰ নং : 192 বয়স : 21 লিঙ্গ : মহিলা		ফটো উপলব্ধ

656	1	QPK0315671
নাম : বেজিনা খাতুন স্বামীৰ নাম : সাগৰ আলী ঘৰ নং : 193 বয়স : 20 লিঙ্গ : মহিলা		ফটো উপলব্ধ

657	1	QPK0315655
নাম : তাছমিনা বেগম স্বামীৰ নাম : নাগৰ আলী ঘৰ নং : 193 বয়স : 19 লিঙ্গ : মহিলা		ফটো উপলব্ধ

## ভোটাৰৰ সাৰাংশ

## A) ভোটাৰৰ সংখ্যা

	তালিকাৰ প্ৰকাৰ	তালিকাৰ চিনাক্তকৰণ	ভোটাৰৰ সংখ্যা							
			পুৰুষ	মহিলা	ওয় লিঙ্গ	মুঠ				
I	মূল তালিকা	মূল তালিকা	বিশেষ সংশোধন, 2026 চনৰ পূৰ্বৰ 2025 চনৰ মূল তালিকাৰ লগত থকা সংযোজন সমূহ একত্ৰিতকৰণ কৰা তালিকা।				320	315	0	635
II	যোগ তালিকা	পৰিপূৰক 1	বিশেষ সংক্ষিপ্ত সংশোধন, 2026				7	12	0	19
		পৰিপূৰক 2	অনবিচ্ছিন্ন সংশোধন 2026				0	3	0	3
			মুঠ				7	15	0	22
III	বিয়োজন তালিকা	পৰিপূৰক 1	বিশেষ সংক্ষিপ্ত সংশোধন, 2026				4	10	0	14
		পৰিপূৰক 2	অনবিচ্ছিন্ন সংশোধন 2026				0	0	0	0
			মুঠ				4	10	0	14
IV	লিংগ ক্ষেত্ৰত পৰিবৰ্তনৰ বাবে পাৰ্থক্য						0	0	0	0
এই সংশোধনৰ পিছত ভোটাৰ তালিকাত ভোটাৰৰ মুঠ সংখ্যা (I+II-III+IV)			323	320	0	643				

## B) শুধৰনীৰ সংখ্যা

তালিকাৰ প্ৰকাৰ	তালিকাৰ চিনাক্তকৰণ	শুধৰনীৰ সংখ্যা
পৰিপূৰক 1	বিশেষ সংক্ষিপ্ত সংশোধন, 2026	17
পৰিপূৰক 2	অনবিচ্ছিন্ন সংশোধন 2026	3
	মুঠ	20

নিৰ্বাচক পঞ্জীয়ন বিষয়াৰ স্বাক্ষৰ

E-মূত, S-স্থানান্তৰিত/ বাসস্থান পৰিবৰ্তন, R-প্ৰতিলিপি, M-নিখোজ, Q-অযোগ্য