



ভোটাৰ তালিকা 2026 S03 অসম

বিধানসভা সমষ্টিৰ নম্বৰ, নাম আৰু সংৰক্ষণৰ স্থিতি : 27 - ছমৰীয়া (সাধাৰণ)		খণ্ড নং : 228																			
এই বিধানসভা সমষ্টিত কোন সংসদীয় সমষ্টিৰ অন্তৰ্গত তাৰ নম্বৰ, নাম আৰু সংৰক্ষণ স্থিতি : 5 - গুৱাহাটী (সাধাৰণ)																					
1. সংশোধনৰ বিৱৰণ																					
সংশোধনৰ বছৰ	2026	তালিকাৰ চিনাক্তকৰণ																			
ভিত্তি তাৰিখ	01-04-2026	বিশেষ সংশোধন, 2026 চনৰ পূৰ্বৰ 2025 চনৰ মূল তালিকাৰ লগত থকা সংযোজন সমূহ একত্ৰিতকৰণ কৰা তালিকা।																			
সংশোধনৰ প্ৰকাৰ	বিশেষ সংশোধন 2026																				
প্ৰকাশনৰ তাৰিখ	23-03-2026																				
2. খণ্ড আৰু ভোটগ্ৰহন কেন্দ্ৰৰ বিৱৰণ																					
খণ্ডৰ অন্তৰ্গত এলেকা সমূহৰ নম্বৰ আৰু নাম																					
1-গৰৈমাৰী	<table border="1" style="width: 100%; border-collapse: collapse;"> <tr> <td>মূল চহৰ/গাওঁ</td> <td>: টুকুৰাপাৰা</td> </tr> <tr> <td>ৱাৰ্ড নং</td> <td>:</td> </tr> <tr> <td>ডাকঘৰ</td> <td>: আগুগুৰী</td> </tr> <tr> <td>পুলিচ থানা</td> <td>: গৰৈমাৰী</td> </tr> <tr> <td>ব্লক</td> <td>: গৰৈমাৰী</td> </tr> <tr> <td>ৰাজহ চক্ৰ</td> <td>: গৰৈমাৰী</td> </tr> <tr> <td>জিলা</td> <td>: কামৰূপ</td> </tr> <tr> <td>পিনকোড</td> <td>: 781137</td> </tr> </table>					মূল চহৰ/গাওঁ	: টুকুৰাপাৰা	ৱাৰ্ড নং	:	ডাকঘৰ	: আগুগুৰী	পুলিচ থানা	: গৰৈমাৰী	ব্লক	: গৰৈমাৰী	ৰাজহ চক্ৰ	: গৰৈমাৰী	জিলা	: কামৰূপ	পিনকোড	: 781137
মূল চহৰ/গাওঁ	: টুকুৰাপাৰা																				
ৱাৰ্ড নং	:																				
ডাকঘৰ	: আগুগুৰী																				
পুলিচ থানা	: গৰৈমাৰী																				
ব্লক	: গৰৈমাৰী																				
ৰাজহ চক্ৰ	: গৰৈমাৰী																				
জিলা	: কামৰূপ																				
পিনকোড	: 781137																				
3. ভোটগ্ৰহন কেন্দ্ৰৰ বিৱৰণ																					
ভোটগ্ৰহন কেন্দ্ৰৰ নম্বৰ আৰু নাম :		ভোটগ্ৰহন কেন্দ্ৰৰ প্ৰকাৰ (পুৰুষ/মহিলা/সাধাৰণ)		সাধাৰণ																	
228 - গৰৈমাৰী সত্ৰ আদৰ্শ এল পি স্কুল সোঁশাখা		খণ্ডৰ অন্তৰ্গত সহায়ক ভোটগ্ৰহন কেন্দ্ৰৰ সংখ্যা :		0																	
ভোটগ্ৰহন কেন্দ্ৰৰ ঠিকনা :																					
গৰৈমাৰী সত্ৰ আদৰ্শ এল পি স্কুল, কোঠাৰ নম্বৰ- ১, গৰৈমাৰী সত্ৰ																					
4. ভোটাৰৰ সংখ্যা																					
আৰম্ভনি ক্ৰমিক নং	শেষ ক্ৰমিক নং	মুঠ ভোটাৰ																			
নং		পুৰুষ	মহিলা	৩য় লিঙ্গ	মুঠ																
1	1039	490	495	0	985																

নিৰ্বাচক পঞ্জীয়ন বিষয়াৰ স্বাক্ষৰ

Nazri Naksha

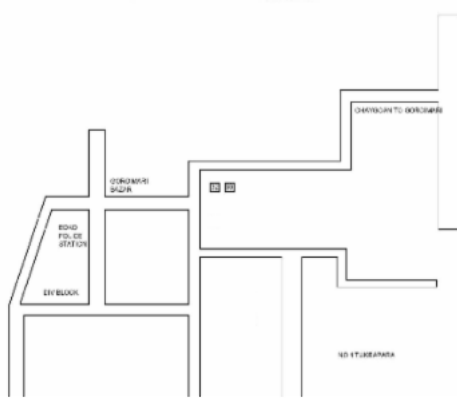

Google Map View



Polling Station Building Front View



ভোটগ্ৰহন কেন্দ্ৰৰ সন্মুখৰ দৃশ্য



Cad View

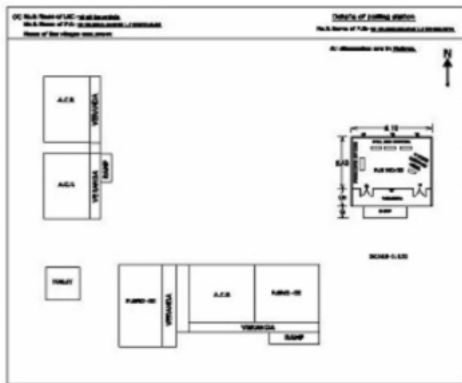

Key MAP View





1 নাম : তাছলিমা আহমেদ পিতাৰ নাম: গোলাম মস্তোফা ঘৰ নং : 0 বয়স : 26 লিঙ্গ : মহিলা	FRH0356535 ফটো উপলব্ধ	2 নাম : কাৰ্তিক বসাক পিতাৰ নাম: সুধীৰ বসাক ঘৰ নং : 1 বয়স : 61 লিঙ্গ : পুৰুষ	FRH2634562 ফটো উপলব্ধ	3 নাম : দিলীপ বসাক পিতাৰ নাম: সুধীৰ বসাক ঘৰ নং : 1 বয়স : 54 লিঙ্গ : পুৰুষ	FRH2634584 ফটো উপলব্ধ
4 নাম : লক্ষীবাৰী বসাক স্বামীৰ নাম: দিলীপ বসাক ঘৰ নং : 1 বয়স : 49 লিঙ্গ : মহিলা	FRH2634595 ফটো উপলব্ধ	5 নাম : অনিল বসাক পিতাৰ নাম: সুধীৰ বসাক ঘৰ নং : 1 বয়স : 47 লিঙ্গ : পুৰুষ	FRH2634620 ফটো উপলব্ধ	6 নাম : অৰুনা বসাক স্বামীৰ নাম: অনিল বসাক ঘৰ নং : 1 বয়স : 41 লিঙ্গ : মহিলা	FRH2634631 ফটো উপলব্ধ
7 নাম : প্ৰানজিত বসাক পিতাৰ নাম: কাণ্টিক বসাক ঘৰ নং : 1 বয়স : 35 লিঙ্গ : পুৰুষ	FRH2634642 ফটো উপলব্ধ	8 নাম : ছনিয়া বালা সৰকাৰ বসাক স্বামীৰ নাম: প্ৰানজিত বসাক ঘৰ নং : 1 বয়স : 30 লিঙ্গ : মহিলা	FRH0563411 ফটো উপলব্ধ	9 নাম : পম্পী বসাক পিতাৰ নাম: কাণ্টিক বসাক ঘৰ নং : 1 বয়স : 28 লিঙ্গ : মহিলা	FRH1445964 ফটো উপলব্ধ
10 নাম : অজয় বসাক পিতাৰ নাম: অনিল বসাক ঘৰ নং : 1 বয়স : 27 লিঙ্গ : পুৰুষ	FRH0159731 ফটো উপলব্ধ	11 নাম : সঞ্জিত বসাক পিতাৰ নাম: কাৰ্তিক ঘৰ নং : 1 বয়স : 24 লিঙ্গ : পুৰুষ	QPK0108092 ফটো উপলব্ধ	12 নাম : আভাবানী ঘোষ স্বামীৰ নাম: চিত্তৰঞ্জন ঘোষ ঘৰ নং : 3 বয়স : 74 লিঙ্গ : মহিলা	FRH2634700 ফটো উপলব্ধ
13 নাম : নিতাই ঘোষ পিতাৰ নাম: চিত্তৰঞ্জন ঘোষ ঘৰ নং : 3 বয়স : 52 লিঙ্গ : পুৰুষ	FRH2634711 ফটো উপলব্ধ	14 নাম : গৌৰচন্দ্ৰ ঘোষ পিতাৰ নাম: চিত্তৰঞ্জন ঘোষ ঘৰ নং : 3 বয়স : 48 লিঙ্গ : পুৰুষ	FRH2634733 ফটো উপলব্ধ	15 নাম : সবিতা ঘোষ স্বামীৰ নাম: নিতাই ঘোষ ঘৰ নং : 3 বয়স : 44 লিঙ্গ : মহিলা	FRH2634722 ফটো উপলব্ধ
16 নাম : নিমাই ঘোষ পিতাৰ নাম: চিত্তৰঞ্জন ঘোষ ঘৰ নং : 3 বয়স : 43 লিঙ্গ : পুৰুষ	FRH2634755 ফটো উপলব্ধ	17 নাম : কামনা ঘোষ স্বামীৰ নাম: গৌৰচন্দ্ৰ ঘোষ ঘৰ নং : 3 বয়স : 41 লিঙ্গ : মহিলা	FRH2634744 ফটো উপলব্ধ	18 নাম : অৰ্জুন ঘোষ পিতাৰ নাম: চিত্তৰঞ্জন ঘোষ ঘৰ নং : 3 বয়স : 38 লিঙ্গ : পুৰুষ	FRH2634766 ফটো উপলব্ধ
19 নাম : প্ৰসেনজিত ঘোষ পিতাৰ নাম: ইন্দ্ৰমোহন ঘোষ ঘৰ নং : 3 বয়স : 32 লিঙ্গ : পুৰুষ	FRH1952392 ফটো উপলব্ধ	20 নাম : আদৰী ঘোষ স্বামীৰ নাম: অৰ্জুন ঘোষ ঘৰ নং : 3 বয়স : 29 লিঙ্গ : মহিলা	QPK0054536 ফটো উপলব্ধ	21 নাম : শুক্ৰা ঘোষ স্বামীৰ নাম: নিমাই ঘোষ ঘৰ নং : 3 বয়স : 25 লিঙ্গ : মহিলা	FRH0537860 ফটো উপলব্ধ
22 নাম : চান ঘোষ স্বামীৰ নাম: কাৰ্তিক ঘোষ ঘৰ নং : 8 বয়স : 48 লিঙ্গ : মহিলা	FRH2634799 ফটো উপলব্ধ	23 নাম : বীণাবানী সুব্ৰধৰ স্বামীৰ নাম: প্ৰদীপ সুব্ৰধৰ ঘৰ নং : 5 বয়স : 49 লিঙ্গ : মহিলা	FRH2634846 ফটো উপলব্ধ	24 নাম : ধনঞ্জয় সুব্ৰধৰ পিতাৰ নাম: লালচান সুব্ৰধৰ ঘৰ নং : 5 বয়স : 25 লিঙ্গ : পুৰুষ	FRH1422609 ফটো উপলব্ধ
25 নাম : লব সুব্ৰধৰ মাতৃৰ নাম: বীণাবানী সুব্ৰধৰ ঘৰ নং : 5 বয়স : 21 লিঙ্গ : পুৰুষ	QPK0045351 ফটো উপলব্ধ	26 নাম : সঞ্জয় সুব্ৰধৰ পিতাৰ নাম: লালচান সুব্ৰধৰ ঘৰ নং : 5 বয়স : 21 লিঙ্গ : পুৰুষ	QPK0161257 ফটো উপলব্ধ	27 নাম : দিপিকা সুব্ৰধৰ স্বামীৰ নাম: লব সুব্ৰধৰ ঘৰ নং : 5 বয়স : 21 লিঙ্গ : মহিলা	QPK0167916 ফটো উপলব্ধ
28 নাম : সূৰ্য্যবালা সুব্ৰধৰ স্বামীৰ নাম: ফনিন্দ্ৰ সুব্ৰধৰ ঘৰ নং : 5 বয়স : 81 লিঙ্গ : মহিলা	FRH2634880 ফটো উপলব্ধ	29 নাম : কৃষ্ণ সুব্ৰধৰ পিতাৰ নাম: ফনিন্দ্ৰ সুব্ৰধৰ ঘৰ নং : 5 বয়স : 59 লিঙ্গ : পুৰুষ	FRH2634891 ফটো উপলব্ধ	30 নাম : লালচান সুব্ৰধৰ পিতাৰ নাম: ফনিন্দ্ৰ সুব্ৰধৰ ঘৰ নং : 5 বয়স : 54 লিঙ্গ : পুৰুষ	FRH2634857 ফটো উপলব্ধ



31 নাম : বীতা সূত্ৰধৰ স্বামীৰ নাম: কৃষ্ণ সূত্ৰধৰ ঘৰ নং : ৫৬ বয়স : 51 লিঙ্গ : মহিলা	FRH2634904 ফটো উপলব্ধ	32 নাম : কল্পনা সূত্ৰধৰ স্বামীৰ নাম: লালিচান সূত্ৰধৰ ঘৰ নং : ৫৬ বয়স : 47 লিঙ্গ : মহিলা	FRH2634868 ফটো উপলব্ধ	S2 33 নাম : অৰ্চনা সৰকাৰ পিতাৰ নাম: বৰশী সৰকাৰ ঘৰ নং : 06 বয়স : 36 লিঙ্গ : মহিলা	FRH0362608 ফটো উপলব্ধ
34 নাম : বসন্ত বসাক পিতাৰ নাম: ফটিক বসাক ঘৰ নং : ৭ বয়স : 69 লিঙ্গ : পুৰুষ	FRH2634948 ফটো উপলব্ধ	35 নাম : মালতী বসাক স্বামীৰ নাম: বসন্ত বসাক ঘৰ নং : ৭ বয়স : 54 লিঙ্গ : মহিলা	FRH2634959 ফটো উপলব্ধ	36 নাম : বিমল বসাক পিতাৰ নাম: বসন্ত বসাক ঘৰ নং : ৭ বয়স : 41 লিঙ্গ : পুৰুষ	FRH2634960 ফটো উপলব্ধ
37 নাম : মুবাৰক আলী পিতাৰ নাম: শুকুৰ আলী ঘৰ নং : 8 বয়স : 24 লিঙ্গ : পুৰুষ	FRH5757976 ফটো উপলব্ধ	38 নাম : আৰতী বসাক স্বামীৰ নাম: প্ৰদীপ বসাক ঘৰ নং : ৯ বয়স : 49 লিঙ্গ : মহিলা	FRH2635065 ফটো উপলব্ধ	39 নাম : কামেনি বসাক পিতাৰ নাম: ফটিক বসাক ঘৰ নং : ৯ বয়স : 49 লিঙ্গ : পুৰুষ	FRH2635076 ফটো উপলব্ধ
40 নাম : অঞ্জু বানী বসাক স্বামীৰ নাম: কামেনি বসাক ঘৰ নং : ৯ বয়স : 41 লিঙ্গ : মহিলা	FRH2635087 ফটো উপলব্ধ	S2 41 নাম : পিন্টু বসাক পিতাৰ নাম: প্ৰদীপ বসাক ঘৰ নং : ৯ বয়স : 30 লিঙ্গ : পুৰুষ	FRH0159814 ফটো উপলব্ধ	S2 42 নাম : শুভঙ্কৰ বসাক পিতাৰ নাম: প্ৰদীপ বসাক ঘৰ নং : 9 বয়স : 24 লিঙ্গ : পুৰুষ	FRH0556886 ফটো উপলব্ধ
43 নাম : সবিতা বানী বসাক স্বামীৰ নাম: বিজয় বসাক ঘৰ নং : ১০ বয়স : 69 লিঙ্গ : মহিলা	FRH2635101 ফটো উপলব্ধ	44 নাম : ৰঞ্জিত কুমাৰ বসাক পিতাৰ নাম: বিজয় বসাক ঘৰ নং : ১০ বয়স : 49 লিঙ্গ : পুৰুষ	FRH2635112 ফটো উপলব্ধ	45 নাম : দীপক বসাক পিতাৰ নাম: বিজয় বসাক ঘৰ নং : ১০ বয়স : 41 লিঙ্গ : পুৰুষ	FRH2635123 ফটো উপলব্ধ
46 নাম : গৌতম কুমাৰ বসাক পিতাৰ নাম: বিজয় বসাক ঘৰ নং : ১০ বয়স : 38 লিঙ্গ : পুৰুষ	FRH2635145 ফটো উপলব্ধ	47 নাম : সীমা বসাক স্বামীৰ নাম: ৰঞ্জিত কুমাৰ বসাক ঘৰ নং : ১০ বয়স : 36 লিঙ্গ : মহিলা	FRH2635134 ফটো উপলব্ধ	48 নাম : সুনিতা বসাক স্বামীৰ নাম: গৌতম বসাক ঘৰ নং : ১০ বয়স : 34 লিঙ্গ : মহিলা	FRH0374652 ফটো উপলব্ধ
49 নাম : জয়মতী কৰ্মকাৰ বসাক স্বামীৰ নাম: দীপক বসাক ঘৰ নং : ১০ বয়স : 29 লিঙ্গ : মহিলা	FRH0002758 ফটো উপলব্ধ	50 নাম : সত্যবানী বসাক স্বামীৰ নাম: গৌড় বসাক ঘৰ নং : ১১ বয়স : 72 লিঙ্গ : মহিলা	FRH2635189 ফটো উপলব্ধ	E 51 নাম : সঞ্জিত বসাক পিতাৰ নাম: গৌড় বসাক ঘৰ নং : ১১ বয়স : 46 লিঙ্গ : পুৰুষ	FRH2635167 ফটো উপলব্ধ
52 নাম : দিপালী বসাক স্বামীৰ নাম: সঞ্জিত বসাক ঘৰ নং : ১১ বয়স : 39 লিঙ্গ : মহিলা	FRH2635178 ফটো উপলব্ধ	53 নাম : সুশীল বসাক পিতাৰ নাম: গৌড় বসাক ঘৰ নং : ১১ বয়স : 39 লিঙ্গ : পুৰুষ	FRH2635190 ফটো উপলব্ধ	54 নাম : তাপসী বসাক স্বামীৰ নাম: সুশীল বসাক ঘৰ নং : ১১ বয়স : 33 লিঙ্গ : মহিলা	FRH2635156 ফটো উপলব্ধ
55 নাম : বিশ্বজিৎ বসাক পিতাৰ নাম: সঞ্জিত বসাক ঘৰ নং : ১১ বয়স : 22 লিঙ্গ : পুৰুষ	FRH1430628 ফটো উপলব্ধ	56 নাম : উত্তম চন্দ্ৰ বসাক পিতাৰ নাম: সুৰেন বসাক ঘৰ নং : ১২ বয়স : 51 লিঙ্গ : পুৰুষ	FRH2635203 ফটো উপলব্ধ	57 নাম : নিখিল বসাক পিতাৰ নাম: সুৰেন বসাক ঘৰ নং : ১২ বয়স : 45 লিঙ্গ : পুৰুষ	FRH2635225 ফটো উপলব্ধ
D 58 নাম : মনী বসাক স্বামীৰ নাম: নিখিল বসাক ঘৰ নং : ১২ বয়স : 39 লিঙ্গ : মহিলা	FRH2635236 ফটো উপলব্ধ	59 নাম : মনি বসাক স্বামীৰ নাম: নিখিল বসাক ঘৰ নং : ১২ বয়স : 35 লিঙ্গ : মহিলা	FRH2635247 ফটো উপলব্ধ	60 নাম : প্ৰিয়ংকা সাহা বসাক স্বামীৰ নাম: উত্তম চন্দ্ৰ বসাক ঘৰ নং : 12 বয়স : 33 লিঙ্গ : মহিলা	FRH0335752 ফটো উপলব্ধ



61 নাম : গৌতম বসাক পিতাৰ নাম: উত্তম চন্দ্ৰ বসাক ঘৰ নং : ১২ বয়স : 31 লিঙ্গ : পুৰুষ	FRH0215699 ফটো উপলব্ধ	62 নাম : পাৰ্বতী বৰ্মন বসাক স্বামীৰ নাম: গৌতম বসাক ঘৰ নং : ১২ বয়স : 26 লিঙ্গ : মহিলা	FRH1450741 ফটো উপলব্ধ	63 নাম : শিবা কুমাৰ বসাক পিতাৰ নাম: নিখিল বসাক ঘৰ নং : ১২ বয়স : 23 লিঙ্গ : পুৰুষ	FRH1382258 ফটো উপলব্ধ
64 নাম : পুষ্পৰানী বসাক স্বামীৰ নাম: বতন বসাক ঘৰ নং : ১৩ বয়স : 54 লিঙ্গ : মহিলা	FRH2635269 ফটো উপলব্ধ	65 নাম : প্ৰনব কুমাৰ বসাক পিতাৰ নাম: বতন বসাক ঘৰ নং : ১৩ বয়স : 40 লিঙ্গ : পুৰুষ	FRH2635270 ফটো উপলব্ধ	66 নাম : কুটিলা বিশ্বাস বসাক স্বামীৰ নাম: প্ৰনৱ কুমাৰ বসাক ঘৰ নং : 13 বয়স : 24 লিঙ্গ : মহিলা	FRH0584565 ফটো উপলব্ধ
67 নাম : পদ্যাবানী বসাক স্বামীৰ নাম: খগেন বসাক ঘৰ নং : ১৪ বয়স : 67 লিঙ্গ : মহিলা	FRH2635292 ফটো উপলব্ধ	68 নাম : নগেন বসাক পিতাৰ নাম: ৰবীন্দ্ৰমোহন বসাক ঘৰ নং : ১৪ বয়স : 65 লিঙ্গ : পুৰুষ	FRH2635316 ফটো উপলব্ধ	69 নাম : ধীৰেন বসাক পিতাৰ নাম: ৰবীন্দ্ৰমোহন বসাক ঘৰ নং : ১৪ বয়স : 55 লিঙ্গ : পুৰুষ	FRH2635327 ফটো উপলব্ধ
70 নাম : অবিনাশ বসাক পিতাৰ নাম: ৰবীন্দ্ৰমোহন বসাক ঘৰ নং : ১৪ বয়স : 51 লিঙ্গ : পুৰুষ	FRH2635349 ফটো উপলব্ধ	71 নাম : আল্লাবানী বসাক স্বামীৰ নাম: ধীৰেন বসাক ঘৰ নং : ১৪ বয়স : 51 লিঙ্গ : মহিলা	FRH2635338 ফটো উপলব্ধ	S2 72 নাম : সুচিত্ৰা বসাক স্বামীৰ নাম: পঙ্কজ বসাক ঘৰ নং : ১৪ বয়স : 44 লিঙ্গ : মহিলা	FRH2635305 ফটো উপলব্ধ
73 নাম : শংকৰ কুমাৰ বসাক পিতাৰ নাম: খগেন বসাক ঘৰ নং : ১৪ বয়স : 42 লিঙ্গ : পুৰুষ	FRH2635361 ফটো উপলব্ধ	74 নাম : আৰাধন বসাক পিতাৰ নাম: নগেন বসাক ঘৰ নং : ১৪ বয়স : 41 লিঙ্গ : পুৰুষ	FRH2635383 ফটো উপলব্ধ	75 নাম : কৃষ্ণ বসাক পিতাৰ নাম: খগেন বসাক ঘৰ নং : ১৪ বয়স : 38 লিঙ্গ : পুৰুষ	FRH2635372 ফটো উপলব্ধ
76 নাম : দোলন বসাক স্বামীৰ নাম: আৰাধন বসাক ঘৰ নং : ১৪ বয়স : 34 লিঙ্গ : মহিলা	FRH2635394 ফটো উপলব্ধ	77 নাম : দীপা বসাক পিতাৰ নাম: অবিনাশ বসাক ঘৰ নং : ১৪ বয়স : 31 লিঙ্গ : মহিলা	FRH1952007 ফটো উপলব্ধ	78 নাম : ৰেখা ৰাণী মহাপাত্ৰ বসাক স্বামীৰ নাম: কৃষ্ণ বসাক ঘৰ নং : ১৪ বয়স : 31 লিঙ্গ : মহিলা	FRH0031039 ফটো উপলব্ধ
79 নাম : বৃন্দা বসাক পিতাৰ নাম: ধীৰেন বসাক ঘৰ নং : ১৪ বয়স : 30 লিঙ্গ : মহিলা	FRH1952201 ফটো উপলব্ধ	S2 80 নাম : তাপস বসাক পিতাৰ নাম: পঙ্কজ বসাক ঘৰ নং : ১৪ বয়স : 30 লিঙ্গ : পুৰুষ	FRH1952289 ফটো উপলব্ধ	S2 81 নাম : প্ৰসন্নজিৎ বসাক পিতাৰ নাম: পঙ্কজ বসাক ঘৰ নং : ১৪ বয়স : 27 লিঙ্গ : পুৰুষ	QPK0103473 ফটো উপলব্ধ
82 নাম : অলিপ বসাক পিতাৰ নাম: অবিনাশ বসাক ঘৰ নং : ১৪ বয়স : 26 লিঙ্গ : পুৰুষ	FRH0225466 ফটো উপলব্ধ	83 নাম : ৰংমালা বসাক স্বামীৰ নাম: শংকৰ কুমাৰ বসাক ঘৰ নং : ১৪ বয়স : 26 লিঙ্গ : মহিলা	FRH0502708 ফটো উপলব্ধ	84 নাম : স্নেহা দাস বসাক স্বামীৰ নাম: অলিপ বসাক ঘৰ নং : ১৪ বয়স : 25 লিঙ্গ : মহিলা	QPK0019380 ফটো উপলব্ধ
85 নাম : সৰস্বতী বসাক পিতাৰ নাম: নগেন বসাক ঘৰ নং : ১৪ বয়স : 22 লিঙ্গ : মহিলা	QPK0054387 ফটো উপলব্ধ	86 নাম : ৰফিকুল ইছলাম পিতাৰ নাম: আব্দুল আলী ঘৰ নং : 14 বয়স : 21 লিঙ্গ : পুৰুষ	FRH5756812 ফটো উপলব্ধ	87 নাম : ছফিকুল ইছলাম পিতাৰ নাম: মঃ ৰমেজ উদ্দিন ঘৰ নং : ১৪ক বয়স : 24 লিঙ্গ : পুৰুষ	FRH0510990 ফটো উপলব্ধ
88 নাম : ৰহিমন নেছা স্বামীৰ নাম: ৰমেজ উদ্দিন ঘৰ নং : ১৪ক বয়স : 65 লিঙ্গ : মহিলা	FRH1951833 ফটো উপলব্ধ	89 নাম : আব্দুল ৰেজ্জাক পিতাৰ নাম: ৰমেজ উদ্দিন ঘৰ নং : ১৪ক বয়স : 37 লিঙ্গ : পুৰুষ	FRH1952336 ফটো উপলব্ধ	90 নাম : ছাজিৰন নেছা স্বামীৰ নাম: আব্দুল ৰেজ্জাক ঘৰ নং : ১৪ক বয়স : 36 লিঙ্গ : মহিলা	FRH1951855 ফটো উপলব্ধ



91 নাম : অঞ্জনা সূত্ৰধৰ স্বামীৰ নাম: গৌৰাঙ্গ সূত্ৰধৰ ঘৰ নং : ১৫ বয়স : 64 লিঙ্গ : মহিলা	FRH2635407 ফটো উপলব্ধ	92 নাম : মনু সূত্ৰধৰ পিতাৰ নাম: নাৰায়ন সূত্ৰধৰ ঘৰ নং : ১৫ বয়স : 49 লিঙ্গ : পুৰুষ	FRH2635430 ফটো উপলব্ধ	93 নাম : বান সূত্ৰধৰ স্বামীৰ নাম: মনু সূত্ৰধৰ ঘৰ নং : ১৫ বয়স : 42 লিঙ্গ : মহিলা	FRH2635441 ফটো উপলব্ধ
94 নাম : প্ৰসেনজিদ সূত্ৰধৰ পিতাৰ নাম: গৌৰাঙ্গ সূত্ৰধৰ ঘৰ নং : ১৫ বয়স : 30 লিঙ্গ : পুৰুষ	FRH2645252 ফটো উপলব্ধ	95 নাম : চিৰন জিত সূত্ৰধৰ মাতৃৰ নাম: অঞ্জনা সূত্ৰধৰ ঘৰ নং : ১৫ বয়স : 26 লিঙ্গ : পুৰুষ	FRH0159764 ফটো উপলব্ধ	96 নাম : ভনিতা সূত্ৰধৰ স্বামীৰ নাম: প্ৰসেনজিদ সূত্ৰধৰ ঘৰ নং : ১৫ বয়স : 23 লিঙ্গ : মহিলা	FRH5792676 ফটো উপলব্ধ
97 নাম : দিপংকৰ সূত্ৰধৰ পিতাৰ নাম: মনু সূত্ৰধৰ ঘৰ নং : 15 বয়স : 21 লিঙ্গ : পুৰুষ	QPK0002188 ফটো উপলব্ধ	98 নাম : সুভাৰানী সূত্ৰধৰ স্বামীৰ নাম: খুশীমোহন সূত্ৰধৰ ঘৰ নং : ১৫ বয়স : 55 লিঙ্গ : মহিলা	FRH2635463 ফটো উপলব্ধ	99 নাম : সমৰ সূত্ৰধৰ পিতাৰ নাম: খুশীমোহন সূত্ৰধৰ ঘৰ নং : ১৫ বয়স : 38 লিঙ্গ : পুৰুষ	FRH2635474 ফটো উপলব্ধ
100 নাম : সুভদ সূত্ৰধৰ পিতাৰ নাম: খুশীমোহন সূত্ৰধৰ ঘৰ নং : ১৫ বয়স : 30 লিঙ্গ : পুৰুষ	FRH0159350 ফটো উপলব্ধ	101 নাম : সীমা সূত্ৰধৰ মাতৃৰ নাম: সুভাৰানী সূত্ৰধৰ ঘৰ নং : ১৫ বয়স : 30 লিঙ্গ : মহিলা	FRH2645923 ফটো উপলব্ধ	102 নাম : অলকা সূত্ৰধৰ স্বামীৰ নাম: সমৰ সূত্ৰধৰ ঘৰ নং : ১৫ বয়স : 30 লিঙ্গ : মহিলা	FRH0159384 ফটো উপলব্ধ
103 নাম : সীমা সূত্ৰধৰ স্বামীৰ নাম: সুভদ সূত্ৰধৰ ঘৰ নং : 18 বয়স : 29 লিঙ্গ : মহিলা	FRH0537290 ফটো উপলব্ধ	104 নাম : বমেশ সূত্ৰধৰ পিতাৰ নাম: মুচিৰাম সূত্ৰধৰ ঘৰ নং : ১৫ বয়স : 58 লিঙ্গ : পুৰুষ	FRH2635509 ফটো উপলব্ধ	105 নাম : দিপালী সূত্ৰধৰ স্বামীৰ নাম: বমেশ সূত্ৰধৰ ঘৰ নং : ১৫ বয়স : 44 লিঙ্গ : মহিলা	FRH2635496 ফটো উপলব্ধ
106 নাম : পৰেশ সূত্ৰধৰ পিতাৰ নাম: খগেন্দ্ৰ সূত্ৰধৰ ঘৰ নং : ২০ বয়স : 59 লিঙ্গ : পুৰুষ	FRH2635521 ফটো উপলব্ধ	107 নাম : নৰেশ সূত্ৰধৰ পিতাৰ নাম: খগেন্দ্ৰ সূত্ৰধৰ ঘৰ নং : ২০ বয়স : 56 লিঙ্গ : পুৰুষ	FRH2635543 ফটো উপলব্ধ	108 নাম : দীপক সূত্ৰধৰ পিতাৰ নাম: খগেন্দ্ৰ সূত্ৰধৰ ঘৰ নং : ২০ বয়স : 52 লিঙ্গ : পুৰুষ	FRH2635554 ফটো উপলব্ধ
109 নাম : গীতা বানী সূত্ৰধৰ স্বামীৰ নাম: পৰেশ সূত্ৰধৰ ঘৰ নং : ২০ বয়স : 52 লিঙ্গ : মহিলা	FRH2635532 ফটো উপলব্ধ	110 নাম : সুজিত সূত্ৰধৰ পিতাৰ নাম: খগেন্দ্ৰ সূত্ৰধৰ ঘৰ নং : ২০ বয়স : 46 লিঙ্গ : পুৰুষ	FRH2635565 ফটো উপলব্ধ	111 নাম : সুমা সূত্ৰধৰ স্বামীৰ নাম: নৰেশ সূত্ৰধৰ ঘৰ নং : ২০ বয়স : 38 লিঙ্গ : মহিলা	FRH2635576 ফটো উপলব্ধ
112 নাম : তাপস সূত্ৰধৰ পিতাৰ নাম: ক্ষীৰোদ সূত্ৰধৰ ঘৰ নং : ২০ বয়স : 32 লিঙ্গ : পুৰুষ	FRH0063669 ফটো উপলব্ধ	113 নাম : অনিতা সূত্ৰধৰ স্বামীৰ নাম: সুজিত সূত্ৰধৰ ঘৰ নং : ২০ বয়স : 31 লিঙ্গ : মহিলা	FRH2645774 ফটো উপলব্ধ	114 নাম : প্ৰীতম সূত্ৰধৰ পিতাৰ নাম: পৰেশ সূত্ৰধৰ ঘৰ নং : ২০ বয়স : 23 লিঙ্গ : পুৰুষ	FRH1493444 ফটো উপলব্ধ
115 নাম : মমতাজ খাতুন স্বামীৰ নাম: শহৰ আলী ঘৰ নং : ২২ বয়স : 32 লিঙ্গ : মহিলা	FRH0158824 ফটো উপলব্ধ	116 নাম : সহৰ আলী পিতাৰ নাম: মহঃ হাচেন আলী ঘৰ নং : ২২ বয়স : 32 লিঙ্গ : পুৰুষ	FRH2645898 ফটো উপলব্ধ	117 নাম : গৌৰাঙ্গ সূত্ৰধৰ পিতাৰ নাম: হিৰীলাল সূত্ৰধৰ ঘৰ নং : ২২ বয়স : 75 লিঙ্গ : পুৰুষ	FRH2635623 ফটো উপলব্ধ
118 নাম : বাসনা সূত্ৰধৰ স্বামীৰ নাম: গৌৰাঙ্গ সূত্ৰধৰ ঘৰ নং : ২২ বয়স : 57 লিঙ্গ : মহিলা	FRH2635634 ফটো উপলব্ধ	119 নাম : গোসাই সূত্ৰধৰ পিতাৰ নাম: গৌৰাঙ্গ সূত্ৰধৰ ঘৰ নং : ২২ বয়স : 48 লিঙ্গ : পুৰুষ	FRH1952347 ফটো উপলব্ধ	120 নাম : নাৰায়নী সূত্ৰধৰ স্বামীৰ নাম: গোসাই সূত্ৰধৰ ঘৰ নং : ২২ বয়স : 40 লিঙ্গ : মহিলা	FRH2635612 ফটো উপলব্ধ



121 নাম : বঞ্জিত কুমাৰ সূত্ৰধৰ পিতাৰ নাম: গৌৰাংগ সূত্ৰধৰ ঘৰ নং : ২২ বয়স : 39 লিঙ্গ : পুৰুষ	FRH2635598 ফটো উপলব্ধ	S2 122 নাম : কুমাৰা বালু সূত্ৰধৰ পিতাৰ নাম: গৌৰাংগ সূত্ৰধৰ ঘৰ নং : ২২ বয়স : 34 লিঙ্গ : মহিলা	FRH2635601 ফটো উপলব্ধ	123 নাম : সঞ্জীত সূত্ৰধৰ পিতাৰ নাম: গৌৰাংগ সূত্ৰধৰ ঘৰ নং : 22 বয়স : 27 লিঙ্গ : পুৰুষ	FRH0341834 ফটো উপলব্ধ
124 নাম : মালতী সূত্ৰধৰ স্বামীৰ নাম: মাখিন সূত্ৰধৰ ঘৰ নং : ২৩ বয়স : 60 লিঙ্গ : মহিলা	FRH2635689 ফটো উপলব্ধ	125 নাম : সন্দ্বাৰানী সূত্ৰধৰ পিতাৰ নাম: হৰিলাল সূত্ৰধৰ ঘৰ নং : ২৩ বয়স : 60 লিঙ্গ : মহিলা	FRH2635690 ফটো উপলব্ধ	S 126 নাম : সান্তী সাহা পিতাৰ নাম: হৰিলাল সূত্ৰধৰ ঘৰ নং : ২৩ বয়স : 51 লিঙ্গ : মহিলা	FRH2635703 ফটো উপলব্ধ
127 নাম : জুবান সূত্ৰধৰ পিতাৰ নাম: মাখিন সূত্ৰধৰ ঘৰ নং : ২৩ বয়স : 48 লিঙ্গ : পুৰুষ	FRH2635714 ফটো উপলব্ধ	128 নাম : অলকা সূত্ৰধৰ পিতাৰ নাম: মাখিন সূত্ৰধৰ ঘৰ নং : ২৩ বয়স : 38 লিঙ্গ : মহিলা	FRH2635736 ফটো উপলব্ধ	129 নাম : মন্তোষ সূত্ৰধৰ পিতাৰ নাম: মাখিন সূত্ৰধৰ ঘৰ নং : ২৩ বয়স : 34 লিঙ্গ : পুৰুষ	FRH2635725 ফটো উপলব্ধ
130 নাম : চায়না সূত্ৰধৰ স্বামীৰ নাম: মন্তোষ সূত্ৰধৰ ঘৰ নং : 23 বয়স : 30 লিঙ্গ : মহিলা	QPK0018481 ফটো উপলব্ধ	131 নাম : অমত সূত্ৰধৰ মাতৃৰ নাম: মাখিন সূত্ৰধৰ ঘৰ নং : ২৩ বয়স : 29 লিঙ্গ : মহিলা	FRH0256727 ফটো উপলব্ধ	132 নাম : কল্পনা সূত্ৰধৰ স্বামীৰ নাম: জুবান সূত্ৰধৰ ঘৰ নং : ২৩ বয়স : 26 লিঙ্গ : মহিলা	FRH0257279 ফটো উপলব্ধ
133 নাম : শীতল সূত্ৰধৰ পিতাৰ নাম: দেবেন্দ্ৰ সূত্ৰধৰ ঘৰ নং : ২৪ বয়স : 49 লিঙ্গ : পুৰুষ	FRH2635769 ফটো উপলব্ধ	134 নাম : বীনাবালা সূত্ৰধৰ স্বামীৰ নাম: অমূল্য সূত্ৰধৰ ঘৰ নং : ২৪ বয়স : 46 লিঙ্গ : মহিলা	FRH2635758 ফটো উপলব্ধ	135 নাম : মানিক সূত্ৰধৰ পিতাৰ নাম: দেবেন্দ্ৰ সূত্ৰধৰ ঘৰ নং : ২৪ বয়স : 45 লিঙ্গ : পুৰুষ	FRH2635781 ফটো উপলব্ধ
136 নাম : মীনা সূত্ৰধৰ স্বামীৰ নাম: মানিক সূত্ৰধৰ ঘৰ নং : ২৪ বয়স : 39 লিঙ্গ : মহিলা	FRH2635792 ফটো উপলব্ধ	137 নাম : প্ৰসেনজিত সূত্ৰধৰ পিতাৰ নাম: বিৰেন্দ্ৰ চন্দ্ৰ সূত্ৰধৰ ঘৰ নং : ২৪ বয়স : 27 লিঙ্গ : পুৰুষ	FRH0369983 ফটো উপলব্ধ	138 নাম : দিপা সূত্ৰধৰ পিতাৰ নাম: বিৰেন্দ্ৰ চন্দ্ৰ সূত্ৰধৰ ঘৰ নং : ২৪ বয়স : 26 লিঙ্গ : মহিলা	FRH0373449 ফটো উপলব্ধ
139 নাম : মৃত্যঞ্জয় সূত্ৰধৰ পিতাৰ নাম: মানিক সূত্ৰধৰ ঘৰ নং : 24 বয়স : 23 লিঙ্গ : পুৰুষ	FRH1413699 ফটো উপলব্ধ	140 নাম : দীপ চৰণ কলিতা পিতাৰ নাম: গকুল কলিতা ঘৰ নং : ২৫ বয়স : 60 লিঙ্গ : পুৰুষ	FRH2635805 ফটো উপলব্ধ	#2 141 নাম : পদমী কলিতা স্বামীৰ নাম: দীপচৰণ কলিতা ঘৰ নং : ২৫ বয়স : 52 লিঙ্গ : মহিলা	FRH2645650 ফটো উপলব্ধ
S 142 নাম : সুস্মিতা কলিতা পিতাৰ নাম: দীপ চৰণ কলিতা ঘৰ নং : ২৫ বয়স : 26 লিঙ্গ : মহিলা	FRH0261685 ফটো উপলব্ধ	143 নাম : বিজিত কলিতা পিতাৰ নাম: দীপ চৰণ কলিতা ঘৰ নং : ২৫ বয়স : 24 লিঙ্গ : পুৰুষ	FRH0510909 ফটো উপলব্ধ	144 নাম : উমি কলিতা পিতাৰ নাম: দীপচৰণ কলিতা ঘৰ নং : ২৫ বয়স : 24 লিঙ্গ : মহিলা	FRH1403005 ফটো উপলব্ধ
145 নাম : মালতী সূত্ৰধৰ স্বামীৰ নাম: মনীন্দ্ৰ সূত্ৰধৰ ঘৰ নং : ২৬ বয়স : 60 লিঙ্গ : মহিলা	FRH2635816 ফটো উপলব্ধ	146 নাম : হৰেকৃষ্ণ সূত্ৰধৰ পিতাৰ নাম: মনীন্দ্ৰ সূত্ৰধৰ ঘৰ নং : ২৬ বয়স : 39 লিঙ্গ : পুৰুষ	FRH2635827 ফটো উপলব্ধ	147 নাম : গোলাপী সূত্ৰধৰ স্বামীৰ নাম: হৰেকৃষ্ণ সূত্ৰধৰ ঘৰ নং : ২৬ বয়স : 34 লিঙ্গ : মহিলা	FRH2635838 ফটো উপলব্ধ
148 নাম : শ্ৰীবাস সূত্ৰধৰ পিতাৰ নাম: কানাইলাল সূত্ৰধৰ ঘৰ নং : ২৭ বয়স : 77 লিঙ্গ : পুৰুষ	FRH2635850 ফটো উপলব্ধ	149 নাম : অমলা সূত্ৰধৰ স্বামীৰ নাম: শ্ৰীবাস সূত্ৰধৰ ঘৰ নং : ২৭ বয়স : 58 লিঙ্গ : মহিলা	FRH2635861 ফটো উপলব্ধ	150 নাম : জনাৰ্দন সূত্ৰধৰ পিতাৰ নাম: শ্ৰীবাস সূত্ৰধৰ ঘৰ নং : ২৭ বয়স : 46 লিঙ্গ : পুৰুষ	FRH2635872 ফটো উপলব্ধ



E 151 নাম : নিৰঞ্জন সূত্ৰধৰ পিতাৰ নাম: শ্ৰীৰাম সূত্ৰধৰ ঘৰ নং : ২৭ বয়স : 41 লিঙ্গ : পুৰুষ	FRH2635883 ফটো উপলব্ধ	152 নাম : মালতি সূত্ৰধৰ স্বামীৰ নাম: নিৰঞ্জন সূত্ৰধৰ ঘৰ নং : ২৭ বয়স : 33 লিঙ্গ : মহিলা	FRH2635849 ফটো উপলব্ধ	153 নাম : সীমা সূত্ৰধৰ স্বামীৰ নাম: জিনাদন সূত্ৰধৰ ঘৰ নং : 27 বয়স : 32 লিঙ্গ : মহিলা	FRH0398438 ফটো উপলব্ধ
154 নাম : জগন্নাথ সূত্ৰধৰ পিতাৰ নাম: শ্ৰীৰাম সূত্ৰধৰ ঘৰ নং : ২৭ বয়স : 31 লিঙ্গ : পুৰুষ	FRH2645570 ফটো উপলব্ধ	155 নাম : শিখা সূত্ৰধৰ স্বামীৰ নাম: জগন্নাথ সূত্ৰধৰ ঘৰ নং : 27 বয়স : 22 লিঙ্গ : মহিলা	QPK0167890 ফটো উপলব্ধ	156 নাম : বালা সূত্ৰধৰ স্বামীৰ নাম: গোপীনাথ সূত্ৰধৰ ঘৰ নং : ২৮ বয়স : 61 লিঙ্গ : মহিলা	FRH2635918 ফটো উপলব্ধ
E 157 নাম : সুমন্ত সূত্ৰধৰ পিতাৰ নাম: কানাইলাল সূত্ৰধৰ ঘৰ নং : ২৯ বয়স : 58 লিঙ্গ : পুৰুষ	FRH2635929 ফটো উপলব্ধ	158 নাম : ললিতা সূত্ৰধৰ পিতাৰ নাম: কানাইলাল সূত্ৰধৰ ঘৰ নং : ২৯ বয়স : 55 লিঙ্গ : মহিলা	FRH2635941 ফটো উপলব্ধ	159 নাম : অঞ্জলী সূত্ৰধৰ স্বামীৰ নাম: সুমন্ত সূত্ৰধৰ ঘৰ নং : ২৯ বয়স : 47 লিঙ্গ : মহিলা	FRH2635930 ফটো উপলব্ধ
160 নাম : দিলীপ কৰ্মকাৰ পিতাৰ নাম: বলাই কৰ্মকাৰ ঘৰ নং : ৩০ বয়স : 51 লিঙ্গ : পুৰুষ	FRH0274928 ফটো উপলব্ধ	161 নাম : পুষ্পা বালা কৰ্মকাৰ পিতাৰ নাম: দিলীপ কৰ্মকাৰ ঘৰ নং : ৩০ বয়স : 38 লিঙ্গ : মহিলা	FRH2635952 ফটো উপলব্ধ	162 নাম : মৃদল সূত্ৰধৰ পিতাৰ নাম: ফনিন্দ্র সূত্ৰধৰ ঘৰ নং : ৩০ বয়স : 33 লিঙ্গ : পুৰুষ	FRH2635963 ফটো উপলব্ধ
163 নাম : সুব্ৰত কৰ্মকাৰ অন্যান্য: দিলীপ কৰ্মকাৰ ঘৰ নং : ৩০ বয়স : 27 লিঙ্গ : পুৰুষ	FRH0275776 ফটো উপলব্ধ	164 নাম : জুমা কৰ্মকাৰ স্বামীৰ নাম: সুব্ৰত কৰ্মকাৰ ঘৰ নং : 30 বয়স : 24 লিঙ্গ : মহিলা	FRH1392836 ফটো উপলব্ধ	165 নাম : পবিত্ৰ সূত্ৰধৰ পিতাৰ নাম: ঠাকুৰদাস সূত্ৰধৰ ঘৰ নং : ৩১ বয়স : 49 লিঙ্গ : পুৰুষ	FRH2635996 ফটো উপলব্ধ
166 নাম : পৰিতোষ সূত্ৰধৰ পিতাৰ নাম: ঠাকুৰদাস সূত্ৰধৰ ঘৰ নং : ৩১ বয়স : 43 লিঙ্গ : পুৰুষ	FRH2636002 ফটো উপলব্ধ	167 নাম : প্ৰানতোষ সূত্ৰধৰ পিতাৰ নাম: ঠাকুৰদাস সূত্ৰধৰ ঘৰ নং : ৩১ বয়স : 41 লিঙ্গ : পুৰুষ	FRH2636013 ফটো উপলব্ধ	168 নাম : ইত বানী সূত্ৰধৰ স্বামীৰ নাম: পবিত্ৰ সূত্ৰধৰ ঘৰ নং : ৩১ বয়স : 36 লিঙ্গ : মহিলা	FRH2636024 ফটো উপলব্ধ
169 নাম : সুমা সূত্ৰধৰ স্বামীৰ নাম: প্ৰানতোষ সূত্ৰধৰ ঘৰ নং : 31 বয়স : 30 লিঙ্গ : মহিলা	QPK0125377 ফটো উপলব্ধ	170 নাম : অনিমা সূত্ৰধৰ স্বামীৰ নাম: পৰিতোষ সূত্ৰধৰ ঘৰ নং : ৩১ বয়স : 29 লিঙ্গ : মহিলা	FRH0277566 ফটো উপলব্ধ	E 171 নাম : নাৰায়ন চন্দ্ৰ সূত্ৰধৰ পিতাৰ নাম: মধুসূদন সূত্ৰধৰ ঘৰ নং : ৩২ বয়স : 76 লিঙ্গ : পুৰুষ	FRH2636035 ফটো উপলব্ধ
172 নাম : সুমী বালা সূত্ৰধৰ স্বামীৰ নাম: নাৰায়ণ সূত্ৰধৰ ঘৰ নং : ৩২ বয়স : 46 লিঙ্গ : মহিলা	FRH1952052 ফটো উপলব্ধ	173 নাম : শংকৰ চন্দ্ৰ সূত্ৰধৰ পিতাৰ নাম: নাৰায়নচন্দ্ৰ সূত্ৰধৰ ঘৰ নং : ৩২ বয়স : 45 লিঙ্গ : পুৰুষ	FRH2636046 ফটো উপলব্ধ	S 174 নাম : বিষ্ণু চন্দ্ৰ সূত্ৰধৰ পিতাৰ নাম: নাৰায়নচন্দ্ৰ সূত্ৰধৰ ঘৰ নং : ৩২ বয়স : 40 লিঙ্গ : পুৰুষ	FRH2636057 ফটো উপলব্ধ
175 নাম : মুনুবালা বৈশ্য সূত্ৰধৰ অন্যান্য: ভীষ্ম সূত্ৰধৰ ঘৰ নং : ৩২ বয়স : 34 লিঙ্গ : মহিলা	FRH0279356 ফটো উপলব্ধ	#2 176 নাম : ভীষ্ম সূত্ৰধৰ পিতাৰ নাম: নাৰায়ন সূত্ৰধৰ ঘৰ নং : ৩২ বয়স : 36 লিঙ্গ : পুৰুষ	FRH0279398 ফটো উপলব্ধ	177 নাম : দেৱযানী সূত্ৰধৰ পিতাৰ নাম: নাৰায়ন চন্দ্ৰ সূত্ৰধৰ ঘৰ নং : 32 বয়স : 22 লিঙ্গ : মহিলা	FRH5755806 ফটো উপলব্ধ
178 নাম : আদ্যাবানী সূত্ৰধৰ স্বামীৰ নাম: নৰেন্দ্ৰ সূত্ৰধৰ ঘৰ নং : ৩৩ বয়স : 72 লিঙ্গ : মহিলা	FRH2636080 ফটো উপলব্ধ	D 179 নাম : পাৰবতী সূত্ৰধৰ স্বামীৰ নাম: আৰীধন সূত্ৰধৰ ঘৰ নং : ৩৩ বয়স : 43 লিঙ্গ : মহিলা	FRH2636104 ফটো উপলব্ধ	180 নাম : অজিত সূত্ৰধৰ পিতাৰ নাম: নৰেন্দ্ৰ সূত্ৰধৰ ঘৰ নং : ৩৩ বয়স : 34 লিঙ্গ : পুৰুষ	FRH2636115 ফটো উপলব্ধ



181 নাম : অভিমান্য সূত্ৰধৰ মাতৃৰ নাম: নৰেন্দ্ৰ সূত্ৰধৰ ঘৰ নং : ৩৩ বয়স : 29 লিঙ্গ : পুৰুষ	FRH0281485 ফটো উপলব্ধ	182 নাম : স্নেহা সূত্ৰধৰ স্বামীৰ নাম: অভিমান্য সূত্ৰধৰ ঘৰ নং : ৩৩ বয়স : 22 লিঙ্গ : মহিলা	FRH1494442 ফটো উপলব্ধ	183 নাম : কল্পনা সূত্ৰধৰ স্বামীৰ নাম: গুৰুদাস সূত্ৰধৰ ঘৰ নং : ৩৪ বয়স : 56 লিঙ্গ : মহিলা	FRH2636137 ফটো উপলব্ধ
S2 184 নাম : গীৰেন দাস সূত্ৰধৰ পিতাৰ নাম: অভয়চৰন সূত্ৰধৰ ঘৰ নং : ৩৪ বয়স : 51 লিঙ্গ : পুৰুষ	FRH2636148 ফটো উপলব্ধ	S2 185 নাম : ললিতা সূত্ৰধৰ স্বামীৰ নাম: গীৰেন দাস সূত্ৰধৰ ঘৰ নং : ৩৪ বয়স : 42 লিঙ্গ : মহিলা	FRH2636159 ফটো উপলব্ধ	186 নাম : পৰেশ সূত্ৰধৰ পিতাৰ নাম: নবদ্বীপ সূত্ৰধৰ ঘৰ নং : ৩৫ বয়স : 67 লিঙ্গ : পুৰুষ	FRH2636160 ফটো উপলব্ধ
187 নাম : জ্বাণ সূত্ৰধৰ পিতাৰ নাম: নবদ্বীপ সূত্ৰধৰ ঘৰ নং : ৩৫ বয়স : 60 লিঙ্গ : পুৰুষ	FRH2636182 ফটো উপলব্ধ	188 নাম : সন্ধ্যাৰানী সূত্ৰধৰ স্বামীৰ নাম: পৰেশ সূত্ৰধৰ ঘৰ নং : ৩৫ বয়স : 59 লিঙ্গ : মহিলা	FRH2636171 ফটো উপলব্ধ	189 নাম : আৰতী সূত্ৰধৰ স্বামীৰ নাম: জুবীন সূত্ৰধৰ ঘৰ নং : ৩৫ বয়স : 51 লিঙ্গ : মহিলা	FRH2636193 ফটো উপলব্ধ
190 নাম : কল্পনা সূত্ৰধৰ স্বামীৰ নাম: জতিন সূত্ৰধৰ ঘৰ নং : 35 বয়স : 51 লিঙ্গ : মহিলা	FRH0398479 ফটো উপলব্ধ	191 নাম : বিশ্বজিত সূত্ৰধৰ পিতাৰ নাম: জুবীন সূত্ৰধৰ ঘৰ নং : ৩৫ বয়স : 33 লিঙ্গ : পুৰুষ	FRH2636217 ফটো উপলব্ধ	192 নাম : টুম্পা সূত্ৰধৰ স্বামীৰ নাম: বঞ্জিত সূত্ৰধৰ ঘৰ নং : 35 বয়স : 33 লিঙ্গ : মহিলা	FRH0424267 ফটো উপলব্ধ
193 নাম : সঞ্জয় সূত্ৰধৰ পিতাৰ নাম: পৰেশ সূত্ৰধৰ ঘৰ নং : ৩৫ বয়স : 32 লিঙ্গ : পুৰুষ	FRH2636206 ফটো উপলব্ধ	194 নাম : বৰ্ণালী গোস্বামী সূত্ৰধৰ স্বামীৰ নাম: বিশ্বজিত সূত্ৰধৰ ঘৰ নং : ৩৫ বয়স : 30 লিঙ্গ : মহিলা	FRH0158881 ফটো উপলব্ধ	195 নাম : উৎপল সূত্ৰধৰ পিতাৰ নাম: পৰেশ সূত্ৰধৰ ঘৰ নং : ৩৫ বয়স : 30 লিঙ্গ : পুৰুষ	FRH0109926 ফটো উপলব্ধ
196 নাম : মৃদলা সূত্ৰধৰ স্বামীৰ নাম: সঞ্জয় সূত্ৰধৰ ঘৰ নং : 35 বয়স : 29 লিঙ্গ : মহিলা	FRH0406959 ফটো উপলব্ধ	197 নাম : বিশ্বজিৎ সূত্ৰধৰ পিতাৰ নাম: যতীন সূত্ৰধৰ ঘৰ নং : ৩৫ বয়স : 29 লিঙ্গ : পুৰুষ	FRH0512434 ফটো উপলব্ধ	198 নাম : প্ৰহলাদ সূত্ৰধৰ পিতাৰ নাম: পৰেশ সূত্ৰধৰ ঘৰ নং : 35 বয়স : 29 লিঙ্গ : পুৰুষ	FRH0383349 ফটো উপলব্ধ
199 নাম : সুমা সূত্ৰধৰ স্বামীৰ নাম: প্ৰহলাদ সূত্ৰধৰ ঘৰ নং : ৩৫ বয়স : 27 লিঙ্গ : মহিলা	FRH0513325 ফটো উপলব্ধ	200 নাম : প্ৰসেনজিৎ সূত্ৰধৰ পিতাৰ নাম: পৰেশ সূত্ৰধৰ ঘৰ নং : ৩৫ বয়স : 25 লিঙ্গ : পুৰুষ	FRH0533570 ফটো উপলব্ধ	201 নাম : জুমা সূত্ৰধৰ স্বামীৰ নাম: উৎপল সূত্ৰধৰ ঘৰ নং : ৩৫ বয়স : 24 লিঙ্গ : মহিলা	FRH1422369 ফটো উপলব্ধ
202 নাম : প্ৰতিমা বৰ্মন স্বামীৰ নাম: বিশ্বজিৎ সূত্ৰধৰ ঘৰ নং : ৩৫ বয়স : 19 লিঙ্গ : মহিলা	QPK0188508 ফটো উপলব্ধ	203 নাম : বঞ্জিত সূত্ৰধৰ পিতাৰ নাম: যতীন সূত্ৰধৰ ঘৰ নং : 35 K বয়স : 39 লিঙ্গ : পুৰুষ	FRH0309054 ফটো উপলব্ধ	E 204 নাম : পুষ্পা সূত্ৰধৰ স্বামীৰ নাম: বিশ্বজিৎ সূত্ৰধৰ ঘৰ নং : ৩৫ বয়স : 24 লিঙ্গ : মহিলা	FRH1493667 ফটো উপলব্ধ
205 নাম : আনন্দ সূত্ৰধৰ পিতাৰ নাম: বিশ্বনাথ সূত্ৰধৰ ঘৰ নং : ৩৬ বয়স : 49 লিঙ্গ : পুৰুষ	FRH2636228 ফটো উপলব্ধ	206 নাম : উমানন্দ চন্দ্ৰ সূত্ৰধৰ পিতাৰ নাম: বিশ্বনাথ সূত্ৰধৰ ঘৰ নং : ৩৬ বয়স : 45 লিঙ্গ : পুৰুষ	FRH2636251 ফটো উপলব্ধ	207 নাম : বেনবালা সূত্ৰধৰ স্বামীৰ নাম: আনন্দ সূত্ৰধৰ ঘৰ নং : ৩৬ বয়স : 43 লিঙ্গ : মহিলা	FRH2636239 ফটো উপলব্ধ
208 নাম : প্ৰতিমা সূত্ৰধৰ স্বামীৰ নাম: উমানন্দ চন্দ্ৰ সূত্ৰধৰ ঘৰ নং : ৩৬ বয়স : 39 লিঙ্গ : মহিলা	FRH2636262 ফটো উপলব্ধ	209 নাম : আশীস সূত্ৰধৰ পিতাৰ নাম: আনন্দ সূত্ৰধৰ ঘৰ নং : 36 বয়স : 25 লিঙ্গ : পুৰুষ	FRH0383315 ফটো উপলব্ধ	210 নাম : ৰূপালী বৰ্মন স্বামীৰ নাম: আশীস সূত্ৰধৰ ঘৰ নং : ৩৬ বয়স : 24 লিঙ্গ : মহিলা	QPK0190207 ফটো উপলব্ধ



211 নাম : চিৰঞ্জীত সূত্ৰধৰ পিতাৰ নাম: আনন্দ সূত্ৰধৰ ঘৰ নং : ৩৬ বয়স : 23 লিঙ্গ : পুৰুষ	QPK0050583 ফটো উপলব্ধ	212 নাম : তাৰাচান সূত্ৰধৰ পিতাৰ নাম: জীৱন সূত্ৰধৰ ঘৰ নং : ৩৭ বয়স : 68 লিঙ্গ : পুৰুষ	FRH2636273 ফটো উপলব্ধ	213 নাম : স্যাংৰানী সূত্ৰধৰ স্বামীৰ নাম: তাৰাচান সূত্ৰধৰ ঘৰ নং : ৩৭ বয়স : 58 লিঙ্গ : মহিলা	FRH2636284 ফটো উপলব্ধ
214 নাম : গৌৰাঙ্গ সূত্ৰধৰ পিতাৰ নাম: জীৱন সূত্ৰধৰ ঘৰ নং : ৩৭ বয়স : 57 লিঙ্গ : পুৰুষ	FRH2636320 ফটো উপলব্ধ	215 নাম : মামনি সূত্ৰধৰ স্বামীৰ নাম: গৌৰাঙ্গ সূত্ৰধৰ ঘৰ নং : ৩৭ বয়স : 54 লিঙ্গ : মহিলা	FRH2636331 ফটো উপলব্ধ	216 নাম : প্ৰাণতোশ সূত্ৰধৰ পিতাৰ নাম: তাৰাচান সূত্ৰধৰ ঘৰ নং : ৩৭ বয়স : 39 লিঙ্গ : পুৰুষ	FRH2645843 ফটো উপলব্ধ
217 নাম : মাম্পী সূত্ৰধৰ পিতাৰ নাম: তাৰাচান সূত্ৰধৰ ঘৰ নং : ৩৭ বয়স : 35 লিঙ্গ : মহিলা	FRH2645752 ফটো উপলব্ধ	218 নাম : প্ৰনীতা সূত্ৰধৰ পিতাৰ নাম: তাৰাচান সূত্ৰধৰ ঘৰ নং : ৩৭ বয়স : 31 লিঙ্গ : মহিলা	FRH2645763 ফটো উপলব্ধ	S 219 নাম : তুষ্টমোহন সূত্ৰধৰ পিতাৰ নাম: জীৱন সূত্ৰধৰ ঘৰ নং : ৩৭ বয়স : 75 লিঙ্গ : পুৰুষ	FRH2636386 ফটো উপলব্ধ
220 নাম : চানবদন সূত্ৰধৰ পিতাৰ নাম: জীৱন সূত্ৰধৰ ঘৰ নং : ৩৮ বয়স : 72 লিঙ্গ : পুৰুষ	FRH2636364 ফটো উপলব্ধ	S 221 নাম : ষষ্টিবালা সূত্ৰধৰ স্বামীৰ নাম: তুষ্টমোহন সূত্ৰধৰ ঘৰ নং : ৩৮ বয়স : 71 লিঙ্গ : মহিলা	FRH2636397 ফটো উপলব্ধ	222 নাম : সুকুমায়ী সূত্ৰধৰ স্বামীৰ নাম: চানবদন সূত্ৰধৰ ঘৰ নং : ৩৮ বয়স : 63 লিঙ্গ : মহিলা	FRH2636375 ফটো উপলব্ধ
223 নাম : দেৱ সূত্ৰধৰ পিতাৰ নাম: চানবদন সূত্ৰধৰ ঘৰ নং : ৩৮ বয়স : 46 লিঙ্গ : পুৰুষ	FRH2636400 ফটো উপলব্ধ	D 224 নাম : বুমা সূত্ৰধৰ স্বামীৰ নাম: দেৱ সূত্ৰধৰ ঘৰ নং : ৩৮ বয়স : 39 লিঙ্গ : মহিলা	FRH2636411 ফটো উপলব্ধ	225 নাম : পূৰ্ণ সূত্ৰধৰ পিতাৰ নাম: চানবদন সূত্ৰধৰ ঘৰ নং : ৩৮ বয়স : 39 লিঙ্গ : পুৰুষ	FRH2636422 ফটো উপলব্ধ
# 226 নাম : ৰিংকু ৰানী সূত্ৰধৰ পিতাৰ নাম: চানবদন সূত্ৰধৰ ঘৰ নং : ৩৮ বয়স : 37 লিঙ্গ : মহিলা	FRH2636433 ফটো উপলব্ধ	227 নাম : অৰ্চনা সূত্ৰধৰ স্বামীৰ নাম: পূৰ্ণ সূত্ৰধৰ ঘৰ নং : ৩৮ বয়স : 32 লিঙ্গ : মহিলা	FRH2636353 ফটো উপলব্ধ	E 228 নাম : খুকীবালা সূত্ৰধৰ পিতাৰ নাম: ৰাধাৰত্ন সূত্ৰধৰ ঘৰ নং : ৪০ বয়স : 76 লিঙ্গ : মহিলা	FRH2636591 ফটো উপলব্ধ
229 নাম : প্ৰবীন সূত্ৰধৰ পিতাৰ নাম: ৰাধাৰত্ন সূত্ৰধৰ ঘৰ নং : ৪০ বয়স : 61 লিঙ্গ : পুৰুষ	FRH2636579 ফটো উপলব্ধ	230 নাম : কল্পনা সূত্ৰধৰ স্বামীৰ নাম: প্ৰবীন সূত্ৰধৰ ঘৰ নং : ৪০ বয়স : 55 লিঙ্গ : মহিলা	FRH2636580 ফটো উপলব্ধ	231 নাম : প্ৰেমানন্দ সূত্ৰধৰ পিতাৰ নাম: গোবিন্দ সূত্ৰধৰ ঘৰ নং : ৪০ বয়স : 43 লিঙ্গ : পুৰুষ	FRH2636604 ফটো উপলব্ধ
232 নাম : ৰামানন্দ সূত্ৰধৰ পিতাৰ নাম: গোবিন্দ সূত্ৰধৰ ঘৰ নং : ৪০ বয়স : 39 লিঙ্গ : পুৰুষ	FRH2636615 ফটো উপলব্ধ	233 নাম : দুৰ্লভ সূত্ৰধৰ পিতাৰ নাম: প্ৰবীন সূত্ৰধৰ ঘৰ নং : ৪০ বয়স : 38 লিঙ্গ : পুৰুষ	FRH2636626 ফটো উপলব্ধ	234 নাম : বিনয় সূত্ৰধৰ পিতাৰ নাম: গোবিন্দ সূত্ৰধৰ ঘৰ নং : ৪০ বয়স : 36 লিঙ্গ : পুৰুষ	FRH2636637 ফটো উপলব্ধ
235 নাম : মিঠন সূত্ৰধৰ পিতাৰ নাম: গোবিন্দ সূত্ৰধৰ ঘৰ নং : ৪০ বয়স : 31 লিঙ্গ : পুৰুষ	FRH2645854 ফটো উপলব্ধ	S 236 নাম : জেউতী সূত্ৰধৰ পিতাৰ নাম: প্ৰবীণ সূত্ৰধৰ ঘৰ নং : ৪০ বয়স : 31 লিঙ্গ : মহিলা	FRH2645956 ফটো উপলব্ধ	237 নাম : সজিতা সূত্ৰধৰ স্বামীৰ নাম: প্ৰেমানন্দ সূত্ৰধৰ ঘৰ নং : ৪০ বয়স : 30 লিঙ্গ : মহিলা	FRH1952096 ফটো উপলব্ধ
238 নাম : কবিতা দাস সূত্ৰধৰ স্বামীৰ নাম: দুৰ্লভ সূত্ৰধৰ ঘৰ নং : 40 বয়স : 30 লিঙ্গ : মহিলা	FRH1503119 ফটো উপলব্ধ	239 নাম : পৰ্ণিমা সূত্ৰধৰ পিতাৰ নাম: প্ৰবীন সূত্ৰধৰ ঘৰ নং : ৪০ বয়স : 29 লিঙ্গ : মহিলা	FRH1952121 ফটো উপলব্ধ	240 নাম : সনেকা সূত্ৰধৰ পিতাৰ নাম: গোবিন্দ সূত্ৰধৰ ঘৰ নং : ৪০ বয়স : 25 লিঙ্গ : মহিলা	FRH1382985 ফটো উপলব্ধ



241 নাম : বিপ্লৱ সূত্ৰধৰ পিতাৰ নাম: প্ৰবীন সূত্ৰধৰ ঘৰ নং : 40 বয়স : 23 লিঙ্গ : পুৰুষ	FRH0537241 ফটো উপলব্ধ	242 নাম : দিপাঞ্জলী সূত্ৰধৰ পিতাৰ নাম: প্ৰবীন সূত্ৰধৰ ঘৰ নং : 40 বয়স : 23 লিঙ্গ : মহিলা	FRH1503127 ফটো উপলব্ধ	243 নাম : ভক্ত সূত্ৰধৰ পিতাৰ নাম: জীতেন্দ্ৰ সূত্ৰধৰ ঘৰ নং : 81 বয়স : 52 লিঙ্গ : পুৰুষ	FRH2636660 ফটো উপলব্ধ
244 নাম : দীপ্তি বানী সূত্ৰধৰ স্বামীৰ নাম: ভক্ত সূত্ৰধৰ ঘৰ নং : 81 বয়স : 42 লিঙ্গ : মহিলা	FRH2636693 ফটো উপলব্ধ	245 নাম : সুনতি সূত্ৰধৰ পিতাৰ নাম: ভক্ত সূত্ৰধৰ ঘৰ নং : 81 বয়স : 26 লিঙ্গ : মহিলা	FRH0468314 ফটো উপলব্ধ	246 নাম : ইলিজা খাতুন স্বামীৰ নাম: জুলফিকৰ আলী আহমেদ ঘৰ নং : 42 বয়স : 25 লিঙ্গ : মহিলা	FRH5756929 ফটো উপলব্ধ
247 নাম : নকুল সূত্ৰধৰ পিতাৰ নাম: ইৰেন্দ্ৰ সূত্ৰধৰ ঘৰ নং : 89 বয়স : 50 লিঙ্গ : পুৰুষ	FRH2636784 ফটো উপলব্ধ	248 নাম : সপাৰানী সূত্ৰধৰ স্বামীৰ নাম: নকুল সূত্ৰধৰ ঘৰ নং : 89 বয়স : 45 লিঙ্গ : মহিলা	FRH2636795 ফটো উপলব্ধ	249 নাম : বান সূত্ৰধৰ স্বামীৰ নাম: বাবুল সূত্ৰধৰ ঘৰ নং : 89 বয়স : 33 লিঙ্গ : মহিলা	FRH2636819 ফটো উপলব্ধ
250 নাম : চায়না সূত্ৰধৰ স্বামীৰ নাম: গকুল সূত্ৰধৰ ঘৰ নং : 89 বয়স : 29 লিঙ্গ : মহিলা	FRH1952154 ফটো উপলব্ধ	251 নাম : হৰেকৃষ্ণ সূত্ৰধৰ পিতাৰ নাম: নকুল সূত্ৰধৰ ঘৰ নং : 89 বয়স : 28 লিঙ্গ : পুৰুষ	FRH0295808 ফটো উপলব্ধ	252 নাম : শিবানী সূত্ৰধৰ পিতাৰ নাম: নকুল সূত্ৰধৰ ঘৰ নং : 43 বয়স : 26 লিঙ্গ : মহিলা	FRH0384982 ফটো উপলব্ধ
253 নাম : নৱজিত সূত্ৰধৰ পিতাৰ নাম: নকুল সূত্ৰধৰ ঘৰ নং : 43 বয়স : 24 লিঙ্গ : পুৰুষ	FRH0502286 ফটো উপলব্ধ	254 নাম : চিত্ৰবালা সূত্ৰধৰ স্বামীৰ নাম: গোৰাঁঙ্গ সূত্ৰধৰ ঘৰ নং : 88 বয়স : 54 লিঙ্গ : মহিলা	FRH2636820 ফটো উপলব্ধ	255 নাম : প্ৰতিমা বালা সূত্ৰধৰ ৰায় পিতাৰ নাম: গোৰান্ধ সূত্ৰধৰ ঘৰ নং : 44 বয়স : 34 লিঙ্গ : মহিলা	FRH0511931 ফটো উপলব্ধ
256 নাম : আলোবানী শীল স্বামীৰ নাম: জুবানচন্দ্ৰ শীল ঘৰ নং : 86 বয়স : 69 লিঙ্গ : মহিলা	FRH2636842 ফটো উপলব্ধ	257 নাম : লক্ষী ৰানী শীল পিতাৰ নাম: জুবানচন্দ্ৰ শীল ঘৰ নং : 86 বয়স : 51 লিঙ্গ : মহিলা	FRH2636853 ফটো উপলব্ধ	258 নাম : দিলীপ চন্দ্ৰ শীল পিতাৰ নাম: জুবানচন্দ্ৰ শীল ঘৰ নং : 86 বয়স : 49 লিঙ্গ : পুৰুষ	FRH2636864 ফটো উপলব্ধ
259 নাম : সবিতা শীল স্বামীৰ নাম: দিলীপ চন্দ্ৰ শীল ঘৰ নং : 86 বয়স : 44 লিঙ্গ : মহিলা	FRH2636875 ফটো উপলব্ধ	260 নাম : বীনা বালা শীল পিতাৰ নাম: জুবান চন্দ্ৰ শীল ঘৰ নং : 86 বয়স : 29 লিঙ্গ : মহিলা	FRH1952063 ফটো উপলব্ধ	261 নাম : বিশ্বজিত শীল পিতাৰ নাম: ৰাজু শীল ঘৰ নং : 86 বয়স : 26 লিঙ্গ : পুৰুষ	FRH0159723 ফটো উপলব্ধ
S 262 নাম : সুসীতা শীল পিতাৰ নাম: দিলীপ শীল ঘৰ নং : 46 বয়স : 25 লিঙ্গ : মহিলা	FRH0469890 ফটো উপলব্ধ	263 নাম : সীমা শীল পিতাৰ নাম: দিলীপ কুমাৰ শীল ঘৰ নং : 86 বয়স : 24 লিঙ্গ : মহিলা	QPK0053934 ফটো উপলব্ধ	264 নাম : বিবেক শীল পিতাৰ নাম: দিলীপ চন্দ্ৰ শীল ঘৰ নং : 86 বয়স : 19 লিঙ্গ : পুৰুষ	QPK0159558 ফটো উপলব্ধ
265 নাম : কালীদাস সূত্ৰধৰ পিতাৰ নাম: যোগেশ সূত্ৰধৰ ঘৰ নং : 89 বয়স : 52 লিঙ্গ : মহিলা	FRH2636886 ফটো উপলব্ধ	266 নাম : ৰতন সূত্ৰধৰ পিতাৰ নাম: য়াদব সূত্ৰধৰ ঘৰ নং : 89 বয়স : 68 লিঙ্গ : পুৰুষ	FRH2636933 ফটো উপলব্ধ	267 নাম : দীলিপ কুমাৰ সূত্ৰধৰ পিতাৰ নাম: য়াদব সূত্ৰধৰ ঘৰ নং : 89 বয়স : 47 লিঙ্গ : পুৰুষ	FRH2637005 ফটো উপলব্ধ
268 নাম : পুণ্য সূত্ৰধৰ পিতাৰ নাম: ৰতন সূত্ৰধৰ ঘৰ নং : 89 বয়স : 42 লিঙ্গ : পুৰুষ	FRH2637027 ফটো উপলব্ধ	269 নাম : নয়নমনি সূত্ৰধৰ স্বামীৰ নাম: দিলীপ কুমাৰ সূত্ৰধৰ ঘৰ নং : 89 বয়স : 39 লিঙ্গ : মহিলা	FRH0158832 ফটো উপলব্ধ	270 নাম : ৰূপা সূত্ৰধৰ স্বামীৰ নাম: কালীদাস সূত্ৰধৰ ঘৰ নং : 49 বয়স : 33 লিঙ্গ : মহিলা	FRH0487132 ফটো উপলব্ধ



271	FRH0158840	ফটো উপলব্ধ	272	FRH2636955	ফটো উপলব্ধ	273	FRH2636966	ফটো উপলব্ধ
নাম : ফুল কুমাৰী সূত্ৰধৰ স্বামীৰ নাম : পুণ্য সূত্ৰধৰ ঘৰ নং : 89 বয়স : 31 লিঙ্গ : মহিলা			নাম : মিলন চন্দ্ৰ সূত্ৰধৰ পিতাৰ নাম : যাদব চন্দ্ৰ সূত্ৰধৰ ঘৰ নং : 49 (ক) বয়স : 65 লিঙ্গ : পুৰুষ			নাম : নীলা সূত্ৰধৰ স্বামীৰ নাম : মিলন চন্দ্ৰ সূত্ৰধৰ ঘৰ নং : 49 (ক) বয়স : 56 লিঙ্গ : মহিলা		
274	FRH2637049	ফটো উপলব্ধ	275	FRH2637083	ফটো উপলব্ধ	276	FRH2637107	ফটো উপলব্ধ
নাম : অৰ্জুন সূত্ৰধৰ পিতাৰ নাম : মিলন চন্দ্ৰ সূত্ৰধৰ ঘৰ নং : 49 (ক) বয়স : 36 লিঙ্গ : পুৰুষ			নাম : নয়ন তাৰা সূত্ৰধৰ স্বামীৰ নাম : কালীপদ সূত্ৰধৰ ঘৰ নং : 50 বয়স : 62 লিঙ্গ : মহিলা			নাম : মিঠুন সূত্ৰধৰ পিতাৰ নাম : কালীপদ সূত্ৰধৰ ঘৰ নং : 50 বয়স : 38 লিঙ্গ : পুৰুষ		
277	FRH1952018	ফটো উপলব্ধ	278	FRH1952290	ফটো উপলব্ধ	279	FRH2637050	ফটো উপলব্ধ
নাম : জয়ন্তি মণ্ডল সূত্ৰধৰ স্বামীৰ নাম : শংকু সূত্ৰধৰ ঘৰ নং : 50 বয়স : 36 লিঙ্গ : মহিলা			নাম : প্ৰাণজিত সূত্ৰধৰ মাতৃৰ নাম : নয়ন তাৰা সূত্ৰধৰ ঘৰ নং : 50 বয়স : 34 লিঙ্গ : পুৰুষ			নাম : শংকু সূত্ৰধৰ পিতাৰ নাম : কালীপদ সূত্ৰধৰ ঘৰ নং : 50 বয়স : 33 লিঙ্গ : পুৰুষ		
280	FRH2645707	ফটো উপলব্ধ	281	FRH1952109	ফটো উপলব্ধ	282	FRH0543660	ফটো উপলব্ধ
নাম : পিংকি সূত্ৰধৰ স্বামীৰ নাম : মিঠুন সূত্ৰধৰ ঘৰ নং : 50 বয়স : 31 লিঙ্গ : মহিলা			নাম : বিংকুবালা সূত্ৰধৰ পিতাৰ নাম : কালীপদ সূত্ৰধৰ ঘৰ নং : 50 বয়স : 29 লিঙ্গ : মহিলা			নাম : সঙ্গীতা সূত্ৰধৰ স্বামীৰ নাম : প্ৰাণজিত সূত্ৰধৰ ঘৰ নং : 50 বয়স : 27 লিঙ্গ : মহিলা		
283	FRH2637129	ফটো উপলব্ধ	284	FRH2637130	ফটো উপলব্ধ	285	FRH2637185	ফটো উপলব্ধ
নাম : বুদ্ধি চন্দ্ৰ সূত্ৰধৰ পিতাৰ নাম : উপেন চন্দ্ৰ সূত্ৰধৰ ঘৰ নং : 52 বয়স : 49 লিঙ্গ : পুৰুষ			নাম : সিদ্ধি সূত্ৰধৰ পিতাৰ নাম : উপেন চন্দ্ৰ সূত্ৰধৰ ঘৰ নং : 52 বয়স : 44 লিঙ্গ : পুৰুষ			নাম : গীতা বানী সূত্ৰধৰ স্বামীৰ নাম : উপেন সূত্ৰধৰ ঘৰ নং : 52 বয়স : 44 লিঙ্গ : মহিলা		
286	FRH2637152	ফটো উপলব্ধ	287	FRH2637163	ফটো উপলব্ধ	288	FRH2637141	ফটো উপলব্ধ
নাম : সুনীতা সূত্ৰধৰ স্বামীৰ নাম : বুদ্ধিচন্দ্ৰ সূত্ৰধৰ ঘৰ নং : 52 বয়স : 41 লিঙ্গ : মহিলা			নাম : পূন্য সূত্ৰধৰ স্বামীৰ নাম : সিদ্ধি সূত্ৰধৰ ঘৰ নং : 52 বয়স : 41 লিঙ্গ : মহিলা			নাম : মেঘলাল সূত্ৰধৰ পিতাৰ নাম : উপেন চন্দ্ৰ সূত্ৰধৰ ঘৰ নং : 52 বয়স : 38 লিঙ্গ : পুৰুষ		
289	FRH2637174	ফটো উপলব্ধ	290	FRH0468074	ফটো উপলব্ধ	291	FRH5768130	ফটো উপলব্ধ
নাম : বেখা বানী সূত্ৰধৰ স্বামীৰ নাম : মেঘলাল সূত্ৰধৰ ঘৰ নং : 52 বয়স : 35 লিঙ্গ : মহিলা			নাম : বিক্ৰম সূত্ৰধৰ পিতাৰ নাম : সিদ্ধি সূত্ৰধৰ ঘৰ নং : 52 বয়স : 25 লিঙ্গ : পুৰুষ			নাম : বিপুল সূত্ৰধৰ পিতাৰ নাম : সিদ্ধি সূত্ৰধৰ ঘৰ নং : 52 বয়স : 24 লিঙ্গ : পুৰুষ		
292	FRH2637221	ফটো উপলব্ধ	293	FRH2637232	ফটো উপলব্ধ	294	FRH2637196	ফটো উপলব্ধ
নাম : সুকুমাৰ সূত্ৰধৰ পিতাৰ নাম : মতিলাল সূত্ৰধৰ ঘৰ নং : 50 বয়স : 53 লিঙ্গ : পুৰুষ			নাম : আৰতি সূত্ৰধৰ স্বামীৰ নাম : সুকুমাৰ সূত্ৰধৰ ঘৰ নং : 50 বয়স : 48 লিঙ্গ : মহিলা			নাম : লক্ষি সূত্ৰধৰ স্বামীৰ নাম : বাবুলাল সূত্ৰধৰ ঘৰ নং : 50 বয়স : 44 লিঙ্গ : মহিলা		
295	FRH0159343	ফটো উপলব্ধ	E 296	FRH0310128	ফটো উপলব্ধ	297	FRH0383224	ফটো উপলব্ধ
নাম : ৰাজেশ সূত্ৰধৰ পিতাৰ নাম : সুকুমাৰ সূত্ৰধৰ ঘৰ নং : 50 বয়স : 28 লিঙ্গ : পুৰুষ			নাম : গোপাল সূত্ৰধৰ পিতাৰ নাম : বাবুলাল সূত্ৰধৰ ঘৰ নং : 50 বয়স : 26 লিঙ্গ : পুৰুষ			নাম : ৰাকেশ সূত্ৰধৰ পিতাৰ নাম : সুকুমাৰ সূত্ৰধৰ ঘৰ নং : 53 বয়স : 25 লিঙ্গ : পুৰুষ		
298	FRH2637243	ফটো উপলব্ধ	299	FRH1733732	ফটো উপলব্ধ	300	FRH0310599	ফটো উপলব্ধ
নাম : স্বৰসতী সূত্ৰধৰ স্বামীৰ নাম : বিৰেন সূত্ৰধৰ ঘৰ নং : 58 বয়স : 58 লিঙ্গ : মহিলা			নাম : মৰোন সূত্ৰধৰ পিতাৰ নাম : বিৰেন্দৰ সূত্ৰধৰ ঘৰ নং : 54 বয়স : 46 লিঙ্গ : পুৰুষ			নাম : অনিল চন্দ্ৰ সূত্ৰধৰ মাতৃৰ নাম : স্বৰসতী সূত্ৰধৰ ঘৰ নং : 58 বয়স : 31 লিঙ্গ : পুৰুষ		



301 নাম : সুনীল সূত্ৰধৰ পিতাৰ নাম: বোহিনী সূত্ৰধৰ ঘৰ নং : ৫৫ বয়স : 51 লিঙ্গ : পুৰুষ	FRH2637287 ফটো উপলব্ধ	302 নাম : দুলালী সূত্ৰধৰ স্বামীৰ নাম: সুনীল সূত্ৰধৰ ঘৰ নং : ৫৫ বয়স : 41 লিঙ্গ : মহিলা	FRH2637298 ফটো উপলব্ধ	303 নাম : আকাশ সূত্ৰধৰ পিতাৰ নাম: সুনীল সূত্ৰধৰ ঘৰ নং : 55 বয়স : 25 লিঙ্গ : পুৰুষ	FRH0383265 ফটো উপলব্ধ
304 নাম : পাপীয়া সূত্ৰধৰ পিতাৰ নাম: সুনীল সূত্ৰধৰ ঘৰ নং : 55 বয়স : 24 লিঙ্গ : মহিলা	QPK0133025 ফটো উপলব্ধ	305 নাম : পদ্মাৰানী সূত্ৰধৰ স্বামীৰ নাম: সুমন্ত সূত্ৰধৰ ঘৰ নং : ৫৬ বয়স : 46 লিঙ্গ : মহিলা	FRH2637345 ফটো উপলব্ধ	306 নাম : সীমা সূত্ৰধৰ স্বামীৰ নাম: অনীল চন্দ্ৰ সূত্ৰধৰ ঘৰ নং : 56 বয়স : 33 লিঙ্গ : মহিলা	FRH1453372 ফটো উপলব্ধ
307 নাম : গোসাই দাস সূত্ৰধৰ পিতাৰ নাম: চন্দ্ৰ মহন সূত্ৰধৰ ঘৰ নং : ৫৭ বয়স : 72 লিঙ্গ : পুৰুষ	FRH2637367 ফটো উপলব্ধ	308 নাম : জয়দেৱ সূত্ৰধৰ পিতাৰ নাম: মহন্ত সূত্ৰধৰ ঘৰ নং : ৫৭ বয়স : 64 লিঙ্গ : পুৰুষ	FRH2637389 ফটো উপলব্ধ	309 নাম : কাঞ্চনবালা সূত্ৰধৰ স্বামীৰ নাম: গোসাই দাস সূত্ৰধৰ ঘৰ নং : ৫৭ বয়স : 58 লিঙ্গ : মহিলা	FRH2637378 ফটো উপলব্ধ
310 নাম : পদ্মাৰানী সূত্ৰধৰ স্বামীৰ নাম: জয়দেৱ সূত্ৰধৰ ঘৰ নং : ৫৭ বয়স : 56 লিঙ্গ : মহিলা	FRH2637390 ফটো উপলব্ধ	311 নাম : পৰিমল সূত্ৰধৰ পিতাৰ নাম: জয়দেৱ সূত্ৰধৰ ঘৰ নং : ৫৭ বয়স : 39 লিঙ্গ : পুৰুষ	FRH2637414 ফটো উপলব্ধ	312 নাম : দীপক সূত্ৰধৰ পিতাৰ নাম: গোসাইদাস সূত্ৰধৰ ঘৰ নং : ৫৭ বয়স : 38 লিঙ্গ : পুৰুষ	FRH2637403 ফটো উপলব্ধ
313 নাম : বেখা বানী সূত্ৰধৰ পিতাৰ নাম: গোসাই দাস সূত্ৰধৰ ঘৰ নং : ৫৭ বয়স : 36 লিঙ্গ : মহিলা	FRH2637458 ফটো উপলব্ধ	314 নাম : তাপসী বালা সূত্ৰধৰ পিতাৰ নাম: গোসাই দাস সূত্ৰধৰ ঘৰ নং : ৫৭ বয়স : 32 লিঙ্গ : মহিলা	FRH2637436 ফটো উপলব্ধ	315 নাম : ব্ৰজ সূত্ৰধৰ পিতাৰ নাম: জয়দেৱ সূত্ৰধৰ ঘৰ নং : ৫৭ বয়স : 32 লিঙ্গ : পুৰুষ	FRH2637447 ফটো উপলব্ধ
316 নাম : নিৰঞ্জন সূত্ৰধৰ পিতাৰ নাম: গোসাই দাস সূত্ৰধৰ ঘৰ নং : ৫৭ বয়স : 31 লিঙ্গ : পুৰুষ	FRH0314427 ফটো উপলব্ধ	317 নাম : নন্দ গোপাল সূত্ৰধৰ পিতাৰ নাম: জয়দেৱ সূত্ৰধৰ ঘৰ নং : ৫৭ বয়স : 29 লিঙ্গ : পুৰুষ	FRH1952234 ফটো উপলব্ধ	318 নাম : মোমিতা সূত্ৰধৰ স্বামীৰ নাম: দীপক সূত্ৰধৰ ঘৰ নং : 57 বয়স : 28 লিঙ্গ : মহিলা	FRH5766977 ফটো উপলব্ধ
319 নাম : সুমিতা সূত্ৰধৰ স্বামীৰ নাম: নিৰঞ্জন সূত্ৰধৰ ঘৰ নং : ৫৭ বয়স : 21 লিঙ্গ : মহিলা	FRH5790811 ফটো উপলব্ধ	320 নাম : দুলাল সূত্ৰধৰ পিতাৰ নাম: ক্ষেত্ৰ সূত্ৰধৰ ঘৰ নং : ৬০ বয়স : 69 লিঙ্গ : পুৰুষ	FRH2637538 ফটো উপলব্ধ	321 নাম : শিপ্রা সূত্ৰধৰ স্বামীৰ নাম: দুলাল সূত্ৰধৰ ঘৰ নং : ৬০ বয়স : 61 লিঙ্গ : মহিলা	FRH2637549 ফটো উপলব্ধ
322 নাম : তিলু সূত্ৰধৰ পিতাৰ নাম: ক্ষেত্ৰ সূত্ৰধৰ ঘৰ নং : ৬০ বয়স : 51 লিঙ্গ : পুৰুষ	FRH2637550 ফটো উপলব্ধ	323 নাম : মোনা সূত্ৰধাৰ স্বামীৰ নাম: টিলু সূত্ৰধাৰ ঘৰ নং : 60 বয়স : 37 লিঙ্গ : মহিলা	FRH0441543 ফটো উপলব্ধ	324 নাম : বিশ্বজিৎ সূত্ৰধৰ পিতাৰ নাম: দুলাল সূত্ৰধৰ ঘৰ নং : 60 বয়স : 32 লিঙ্গ : পুৰুষ	FRH0383141 ফটো উপলব্ধ
325 নাম : পায়েল সূত্ৰধৰ পিতাৰ নাম: দুলাল সূত্ৰধৰ ঘৰ নং : 60 বয়স : 27 লিঙ্গ : মহিলা	FRH0383117 ফটো উপলব্ধ	326 নাম : ৰাজু কৰ্মকাৰ পিতাৰ নাম: নাৰায়ন কৰ্মকাৰ ঘৰ নং : 60 বয়স : 19 লিঙ্গ : পুৰুষ	QPK0132530 ফটো উপলব্ধ	327 নাম : তৰুলতা কৰ্মকাৰ স্বামীৰ নাম: গোপাল কৰ্মকাৰ ঘৰ নং : ৬০ক বয়স : 69 লিঙ্গ : মহিলা	FRH2637583 ফটো উপলব্ধ
328 নাম : পুতুলী কৰ্মকাৰ স্বামীৰ নাম: নাৰায়ন কৰ্মকাৰ ঘৰ নং : ৬০ক বয়স : 38 লিঙ্গ : মহিলা	FRH2637572 ফটো উপলব্ধ	E 329 নাম : লক্ষীবাণী সূত্ৰধৰ স্বামীৰ নাম: ৰবীন্দ্ৰ সূত্ৰধৰ ঘৰ নং : ৬১ বয়স : 72 লিঙ্গ : মহিলা	FRH2637618 ফটো উপলব্ধ	330 নাম : কৃষ্ণ সূত্ৰধৰ পিতাৰ নাম: ৰবীন্দ্ৰ সূত্ৰধৰ ঘৰ নং : ৬১ বয়স : 55 লিঙ্গ : পুৰুষ	FRH2637629 ফটো উপলব্ধ



<p>331</p> <p>নাম : বিষ্ণু সূত্ৰধৰ পিতাৰ নাম: ৰবীন্দ্ৰ সূত্ৰধৰ ঘৰ নং : ৬২ বয়স : 52 লিঙ্গ : পুৰুষ</p> <p>ফটো উপলব্ধ</p>	FRH2637641	<p>332</p> <p>নাম : বাশীবালা সূত্ৰধৰ স্বামীৰ নাম: বিষ্ণু সূত্ৰধৰ ঘৰ নং : ৬২ বয়স : 49 লিঙ্গ : মহিলা</p> <p>ফটো উপলব্ধ</p>	FRH2637652	<p>333</p> <p>নাম : ৰঞ্জিত সূত্ৰধৰ পিতাৰ নাম: ৰবীন্দ্ৰ সূত্ৰধৰ ঘৰ নং : ৬২ বয়স : 49 লিঙ্গ : পুৰুষ</p> <p>ফটো উপলব্ধ</p>	FRH2637663
<p>334</p> <p>নাম : কল্পনা সূত্ৰধৰ স্বামীৰ নাম: কৃষ্ণ সূত্ৰধৰ ঘৰ নং : ৬১ বয়স : 49 লিঙ্গ : মহিলা</p> <p>ফটো উপলব্ধ</p>	FRH2637630	<p>335</p> <p>নাম : গুপ্ত সূত্ৰধৰ পিতাৰ নাম: ৰবীন্দ্ৰ সূত্ৰধৰ ঘৰ নং : ৬১ বয়স : 45 লিঙ্গ : পুৰুষ</p> <p>ফটো উপলব্ধ</p>	FRH2637674	<p>336</p> <p>নাম : মীনা সূত্ৰধৰ স্বামীৰ নাম: গুপ্ত সূত্ৰধৰ ঘৰ নং : ৬১ বয়স : 39 লিঙ্গ : মহিলা</p> <p>ফটো উপলব্ধ</p>	FRH2637685
<p>337</p> <p>নাম : শোভা সূত্ৰধৰ স্বামীৰ নাম: প্ৰকাশ সূত্ৰধৰ ঘৰ নং : ৬১ বয়স : 38 লিঙ্গ : মহিলা</p> <p>ফটো উপলব্ধ</p>	FRH2637709	<p>338</p> <p>নাম : পাৰুল সূত্ৰধৰ স্বামীৰ নাম: প্ৰাশেনজীত সূত্ৰধৰ ঘৰ নং : 61 বয়স : 27 লিঙ্গ : মহিলা</p> <p>ফটো উপলব্ধ</p>	FRH0383026	<p>339</p> <p>নাম : প্ৰসেনজিত সূত্ৰধৰ পিতাৰ নাম: কৃষ্ণ সূত্ৰধৰ ঘৰ নং : ৬১ বয়স : 26 লিঙ্গ : পুৰুষ</p> <p>ফটো উপলব্ধ</p>	FRH0319137
<p>340</p> <p>নাম : অনীতা সূত্ৰধৰ পিতাৰ নাম: কৃষ্ণা সূত্ৰধৰ ঘৰ নং : 61 বয়স : 26 লিঙ্গ : মহিলা</p> <p>ফটো উপলব্ধ</p>	FRH0393272	<p>341</p> <p>নাম : বিশ্বজিৎ সূত্ৰধৰ পিতাৰ নাম: বিষ্ণু সূত্ৰধৰ ঘৰ নং : 61 বয়স : 25 লিঙ্গ : পুৰুষ</p> <p>ফটো উপলব্ধ</p>	FRH0424069	<p>D 342</p> <p>নাম : বনু সূত্ৰধৰ স্বামীৰ নাম: বাদল সূত্ৰধৰ ঘৰ নং : ৬৩ বয়স : 43 লিঙ্গ : মহিলা</p> <p>ফটো উপলব্ধ</p>	FRH2637732
<p>343</p> <p>নাম : দিৰ্জেন চন্দ্ৰ সূত্ৰধৰ পিতাৰ নাম: বীৰেন্দ্ৰ সূত্ৰধৰ ঘৰ নং : ৬৪ বয়স : 50 লিঙ্গ : পুৰুষ</p> <p>ফটো উপলব্ধ</p>	FRH2637787	<p>344</p> <p>নাম : বুলবলী সূত্ৰধৰ স্বামীৰ নাম: দীনেশ সূত্ৰধৰ ঘৰ নং : ৬৪ বয়স : 48 লিঙ্গ : মহিলা</p> <p>ফটো উপলব্ধ</p>	FRH2637776	<p>345</p> <p>নাম : মানীক সূত্ৰধৰ পিতাৰ নাম: বীৰেন্দ্ৰ সূত্ৰধৰ ঘৰ নং : ৬৪ বয়স : 44 লিঙ্গ : পুৰুষ</p> <p>ফটো উপলব্ধ</p>	FRH2637801
<p>346</p> <p>নাম : গৌৰাঙ্গ সূত্ৰধৰ পিতাৰ নাম: বিৰেন্দ্ৰ সূত্ৰধৰ ঘৰ নং : ৬৪ বয়স : 40 লিঙ্গ : পুৰুষ</p> <p>ফটো উপলব্ধ</p>	FRH2637812	<p>347</p> <p>নাম : গঙ্গা ৰানী সূত্ৰধৰ স্বামীৰ নাম: দিৰ্জেন চন্দ্ৰ সূত্ৰধৰ ঘৰ নং : ৬৪ বয়স : 37 লিঙ্গ : মহিলা</p> <p>ফটো উপলব্ধ</p>	FRH2637798	<p>348</p> <p>নাম : যমুনা সূত্ৰধৰ স্বামীৰ নাম: মানীক সূত্ৰধৰ ঘৰ নং : ৬৪ বয়স : 34 লিঙ্গ : মহিলা</p> <p>ফটো উপলব্ধ</p>	FRH1951980
<p>349</p> <p>নাম : প্ৰাণজিত সূত্ৰধৰ পিতাৰ নাম: দীনেশ সূত্ৰধৰ ঘৰ নং : 64 বয়স : 26 লিঙ্গ : পুৰুষ</p> <p>ফটো উপলব্ধ</p>	FRH0359240	<p>350</p> <p>নাম : ৰিয়া সেন স্বামীৰ নাম: প্ৰাণজিত সূত্ৰধৰ ঘৰ নং : 64 বয়স : 24 লিঙ্গ : মহিলা</p> <p>ফটো উপলব্ধ</p>	FRH0584409	<p>351</p> <p>নাম : সাজাহান আলী পিতাৰ নাম: আবু বাক্কাৰ ছিদ্দিক ঘৰ নং : ৬৫ বয়স : 65 লিঙ্গ : পুৰুষ</p> <p>ফটো উপলব্ধ</p>	FRH2637823
<p>352</p> <p>নাম : কদভান বেগম স্বামীৰ নাম: সাজাহান আলী ঘৰ নং : ৬৫ বয়স : 54 লিঙ্গ : মহিলা</p> <p>ফটো উপলব্ধ</p>	FRH2637834	<p>353</p> <p>নাম : মুজাহিদুল ইছলাম পিতাৰ নাম: সাজাহান আলি ঘৰ নং : ৬৫ বয়স : 36 লিঙ্গ : পুৰুষ</p> <p>ফটো উপলব্ধ</p>	FRH2637845	<p>354</p> <p>নাম : জেচমিনা খালিদা স্বামীৰ নাম: মুজাহিদুল ইছলাম ঘৰ নং : ৬৫ বয়স : 30 লিঙ্গ : মহিলা</p> <p>ফটো উপলব্ধ</p>	FRH0322149
<p>355</p> <p>নাম : মুস্তাহিদুল ইছলাম পিতাৰ নাম: সাজাহান আলী ঘৰ নং : ৬৫ বয়স : 29 লিঙ্গ : পুৰুষ</p> <p>ফটো উপলব্ধ</p>	FRH0322008	<p>356</p> <p>নাম : নাজিমা আখতাৰ স্বামীৰ নাম: মুস্তাহিদুল ইছলাম ঘৰ নং : ৬৫ বয়স : 27 লিঙ্গ : মহিলা</p> <p>ফটো উপলব্ধ</p>	FRH0322297	<p>357</p> <p>নাম : মুহাম্মিনুল ইছলাম পিতাৰ নাম: সাজাহান আলী ঘৰ নং : ৬৫ বয়স : 26 লিঙ্গ : পুৰুষ</p> <p>ফটো উপলব্ধ</p>	FRH0159822
<p>358</p> <p>নাম : ৰমিছা খাতুন স্বামীৰ নাম: ছাইদুৰ ৰহমান ঘৰ নং : ৬৬ বয়স : 46 লিঙ্গ : মহিলা</p> <p>ফটো উপলব্ধ</p>	FRH2645832	<p>359</p> <p>নাম : ছাইদুৰ ৰহমান পিতাৰ নাম: বিল্লাল হুছেইন ঘৰ নং : ৬৬ বয়স : 45 লিঙ্গ : পুৰুষ</p> <p>ফটো উপলব্ধ</p>	FRH2637878	<p># 360</p> <p>নাম : ছকিনা বেগম স্বামীৰ নাম: চান মিয়া ঘৰ নং : ৬৭ বয়স : 60 লিঙ্গ : মহিলা</p> <p>ফটো উপলব্ধ</p>	FRH2637890



#	361	FRH1952381
নাম :	ৰাজ আলী	ফটো উপলব্ধ
পিতাৰ নাম:	চান মিয়া	
ঘৰ নং :	৬৭	
বয়স :	29 লিঙ্গ : পুৰুষ	

#	362	FRH0434845
নাম :	ছানিদুল ইছলাম	ফটো উপলব্ধ
পিতাৰ নাম:	ফুলচান আলী	
ঘৰ নং :	৬৭	
বয়স :	26 লিঙ্গ : পুৰুষ	

#	363	FRH2637903
নাম :	মঃ আলি আকবৰ	ফটো উপলব্ধ
পিতাৰ নাম:	আজাহাৰ আলী	
ঘৰ নং :	৬৮	
বয়স :	65 লিঙ্গ : পুৰুষ	

E	364	FRH2637914
নাম :	ৰেজিয়া বেগম	ফটো উপলব্ধ
স্বামীৰ নাম:	আলী আকবৰ	
ঘৰ নং :	৬৮	
বয়স :	55 লিঙ্গ : মহিলা	

#2	365	FRH2637936
নাম :	ৰুলিয়া বেগম	ফটো উপলব্ধ
পিতাৰ নাম:	আলী আকবৰ	
ঘৰ নং :	৬৮	
বয়স :	32 লিঙ্গ : মহিলা	

#	366	FRH5757588
নাম :	অৰ্পনা সৰকাৰ	ফটো উপলব্ধ
স্বামীৰ নাম:	মনোৰঞ্জন সৰকাৰ	
ঘৰ নং :	68	
বয়স :	24 লিঙ্গ : মহিলা	

#	367	FRH2637969
নাম :	ছুৰিয়া খাতুন	ফটো উপলব্ধ
স্বামীৰ নাম:	আৰুবন্ধাৰ ছিদ্দিক	
ঘৰ নং :	৬৯	
বয়স :	59 লিঙ্গ : মহিলা	

#	368	FRH2637947
নাম :	আবু ছুফিয়ান ছিদ্দিক	ফটো উপলব্ধ
পিতাৰ নাম:	আবু বন্ধাৰ ছিদ্দিক	
ঘৰ নং :	৬৯	
বয়স :	38 লিঙ্গ : পুৰুষ	

#	369	FRH0198887
নাম :	আবু আশ্বিক ছিদ্দিক	ফটো উপলব্ধ
পিতাৰ নাম:	আবু বন্ধাৰ ছিদ্দিক	
ঘৰ নং :	৬৯	
বয়স :	27 লিঙ্গ : পুৰুষ	

#	370	FRH0513796
নাম :	ছানিদুল ইছলাম	ফটো উপলব্ধ
পিতাৰ নাম:	চান মিয়া	
ঘৰ নং :	৬৭	
বয়স :	26 লিঙ্গ : পুৰুষ	

#	371	QPK0074450
নাম :	শাহনাজ আকতাৰ	ফটো উপলব্ধ
স্বামীৰ নাম:	আবু আশ্বিক ছিদ্দিক	
ঘৰ নং :	69	
বয়স :	22 লিঙ্গ : মহিলা	

#	372	FRH2637992
নাম :	ফুলোৰা বেগম	ফটো উপলব্ধ
স্বামীৰ নাম:	বানিজুৰ ৰহমান	
ঘৰ নং :	৭১	
বয়স :	51 লিঙ্গ : মহিলা	

#	373	FRH2638008
নাম :	আজাহাৰ আলী	ফটো উপলব্ধ
পিতাৰ নাম:	মইন উদ্দিন	
ঘৰ নং :	৭১	
বয়স :	48 লিঙ্গ : পুৰুষ	

#	374	FRH2638042
নাম :	আমিনা চুলতানা	ফটো উপলব্ধ
স্বামীৰ নাম:	আজাহাৰ আলি	
ঘৰ নং :	৭১	
বয়স :	37 লিঙ্গ : মহিলা	

#	375	FRH2638019
নাম :	আবিদা চুলতানা	ফটো উপলব্ধ
স্বামীৰ নাম:	মিজানুৰ ৰহমান	
ঘৰ নং :	৭১	
বয়স :	36 লিঙ্গ : মহিলা	

#	376	FRH2638020
নাম :	মিজানুৰ ৰহমান	ফটো উপলব্ধ
পিতাৰ নাম:	বানিজুৰ ৰহমান	
ঘৰ নং :	৭১	
বয়স :	35 লিঙ্গ : পুৰুষ	

#	377	FRH2638031
নাম :	আৰিফ ফাইজুৰ ৰহমান	ফটো উপলব্ধ
পিতাৰ নাম:	বানিজুৰ ৰহমান	
ঘৰ নং :	৭১	
বয়স :	32 লিঙ্গ : পুৰুষ	

#	378	FRH0158964
নাম :	অনিমা বেগম	ফটো উপলব্ধ
পিতাৰ নাম:	বানিজুৰ ৰহমান	
ঘৰ নং :	৭১	
বয়স :	28 লিঙ্গ : মহিলা	

#	379	FRH0158410
নাম :	তাহলিমা নাছৰিন	ফটো উপলব্ধ
স্বামীৰ নাম:	আৰিফ ফাইজুৰ ৰহমান	
ঘৰ নং :	৭১	
বয়স :	26 লিঙ্গ : মহিলা	

#	380	FRH2638064
নাম :	মৰিয়ম বেগম	ফটো উপলব্ধ
পিতাৰ নাম:	মইন উদ্দিন	
ঘৰ নং :	৭১	
বয়স :	56 লিঙ্গ : মহিলা	

#	381	FRH2638075
নাম :	আব্দুল গফুৰ	ফটো উপলব্ধ
পিতাৰ নাম:	মইন উদ্দিন	
ঘৰ নং :	৭২	
বয়স :	60 লিঙ্গ : পুৰুষ	

#	382	FRH2638086
নাম :	জায়েদা আহমেদ	ফটো উপলব্ধ
স্বামীৰ নাম:	আব্দুল গফুৰ	
ঘৰ নং :	৭২	
বয়স :	55 লিঙ্গ : মহিলা	

#	383	FRH2645661
নাম :	বিলকিচ নাহাৰ	ফটো উপলব্ধ
পিতাৰ নাম:	আব্দুল গফুৰ	
ঘৰ নং :	৭২	
বয়স :	33 লিঙ্গ : মহিলা	

#	384	FRH0166157
নাম :	জুয়েল বাছিবুল ইছলাম	ফটো উপলব্ধ
পিতাৰ নাম:	আব্দুল গফুৰ	
ঘৰ নং :	৭২	
বয়স :	30 লিঙ্গ : পুৰুষ	

#	385	QPK0002196
নাম :	আফছানা নৰ আহমেদ	ফটো উপলব্ধ
স্বামীৰ নাম:	জুয়েল বাছিবুল ইছলাম	
ঘৰ নং :	72	
বয়স :	23 লিঙ্গ : মহিলা	

E	386	FRH2638097
নাম :	আশৰাফ আলী	ফটো উপলব্ধ
পিতাৰ নাম:	হাজী ছব্দেৰ	
ঘৰ নং :	৭৩	
বয়স :	68 লিঙ্গ : পুৰুষ	

#	387	FRH2638100
নাম :	আছিয়া খাতুন	ফটো উপলব্ধ
স্বামীৰ নাম:	আশৰাফ আলী	
ঘৰ নং :	৭৩	
বয়স :	66 লিঙ্গ : মহিলা	

#	388	FRH2638111
নাম :	সাহাতন নেছা	ফটো উপলব্ধ
স্বামীৰ নাম:	আশৰাফ আলী	
ঘৰ নং :	৭৩	
বয়স :	61 লিঙ্গ : মহিলা	

#	389	FRH2638144
নাম :	লুতফৰ ৰহমান	ফটো উপলব্ধ
পিতাৰ নাম:	আশৰাফ আলী	
ঘৰ নং :	৭৩	
বয়স :	48 লিঙ্গ : পুৰুষ	

#	390	FRH2638166
নাম :	আতিকুৰ ৰহমান	ফটো উপলব্ধ
পিতাৰ নাম:	আশৰাফ আলী	
ঘৰ নং :	৭৩	
বয়স :	47 লিঙ্গ : পুৰুষ	



391 নাম : আমেলা খাতুন স্বামীৰ নাম : তেবুৰ্ৰ বহমান ঘৰ নং : ৭৩ বয়স : 44 লিঙ্গ : মহিলা	FRH2638133 ফটো উপলব্ধ	392 নাম : জিল্লুৰ বহমান পিতাৰ নাম : আশৰাফ আলী ঘৰ নং : ৭৩ বয়স : 43 লিঙ্গ : পুৰুষ	FRH2638177 ফটো উপলব্ধ	393 নাম : মনোৱাৰা বেগম স্বামীৰ নাম : লুতফৰ বহমান ঘৰ নং : ৭৩ বয়স : 43 লিঙ্গ : মহিলা	FRH2638155 ফটো উপলব্ধ
394 নাম : ইকবালুৰ বহমান পিতাৰ নাম : আশৰাফ আলী ঘৰ নং : ৭৩ বয়স : 41 লিঙ্গ : পুৰুষ	FRH2638188 ফটো উপলব্ধ	395 নাম : ৰফিকুল ইচলাম পিতাৰ নাম : তালেব আলী ঘৰ নং : ৭৩ বয়স : 39 লিঙ্গ : পুৰুষ	FRH2638199 ফটো উপলব্ধ	396 নাম : হাফিজুৰ বহমান পিতাৰ নাম : আশৰাফ আলী ঘৰ নং : ৭৩ বয়স : 35 লিঙ্গ : পুৰুষ	FRH2645285 ফটো উপলব্ধ
397 নাম : ৰফিকা ছুলতানা ছিদ্দিকা স্বামীৰ নাম : আতিকুৰ বহমান ঘৰ নং : ৭৩ বয়স : 31 লিঙ্গ : মহিলা	FRH1952212 ফটো উপলব্ধ	398 নাম : অনিমা বেগম স্বামীৰ নাম : হাফিজুৰ বহমান ঘৰ নং : 73 বয়স : 29 লিঙ্গ : মহিলা	FRH0337303 ফটো উপলব্ধ	399 নাম : ইনজামামুল হক পিতাৰ নাম : তেবুৰ্ৰ বহমান ঘৰ নং : ৭৩ বয়স : 29 লিঙ্গ : পুৰুষ	FRH0369694 ফটো উপলব্ধ
400 নাম : বেহেনা খাতুন স্বামীৰ নাম : ইকবালুৰ বহমান ঘৰ নং : ৭৩ বয়স : 26 লিঙ্গ : মহিলা	FRH0329417 ফটো উপলব্ধ	401 নাম : আকলিমা পাৰবিন স্বামীৰ নাম : তোফিকুল ইছলাম ঘৰ নং : 73 বয়স : 23 লিঙ্গ : মহিলা	FRH5788856 ফটো উপলব্ধ	402 নাম : জিয়াম ফাৰুকী পিতাৰ নাম : লুতফৰ বহমান ঘৰ নং : 73 বয়স : 21 লিঙ্গ : পুৰুষ	QPK0184564 ফটো উপলব্ধ
403 নাম : মকিবুল হুছেইন পিতাৰ নাম : বিল্লাল আলী ঘৰ নং : 73 A বয়স : 32 লিঙ্গ : পুৰুষ	FRH0328948 ফটো উপলব্ধ	404 নাম : বিল্লাল আলী পিতাৰ নাম : ছবদেৰ আলী ঘৰ নং : ৭৩ক বয়স : 61 লিঙ্গ : পুৰুষ	FRH2638202 ফটো উপলব্ধ	405 নাম : হামেলা খাতুন স্বামীৰ নাম : বিল্লাল আলী ঘৰ নং : ৭৩ক বয়স : 55 লিঙ্গ : মহিলা	FRH2638213 ফটো উপলব্ধ
406 নাম : তোফিকুল ইছলাম পিতাৰ নাম : বিল্লাল আলী ঘৰ নং : ৭৩ক বয়স : 33 লিঙ্গ : পুৰুষ	FRH1952405 ফটো উপলব্ধ	407 নাম : আছিয়া খাতুন স্বামীৰ নাম : ফজলুল হক ঘৰ নং : ৭৪ বয়স : 59 লিঙ্গ : মহিলা	FRH2638224 ফটো উপলব্ধ	408 নাম : ছামছুল আলম পিতাৰ নাম : আব্দুছ ছামাদ ঘৰ নং : ৭৪ বয়স : 43 লিঙ্গ : পুৰুষ	FRH2638246 ফটো উপলব্ধ
409 নাম : আফতাৰ নাহাৰ পিতাৰ নাম : ফজলুল হক ঘৰ নং : ৭৪ বয়স : 42 লিঙ্গ : মহিলা	FRH2638235 ফটো উপলব্ধ	410 নাম : আছাদুল হক পিতাৰ নাম : ফজলুল হক ঘৰ নং : ৭৪ বয়স : 37 লিঙ্গ : পুৰুষ	FRH2638268 ফটো উপলব্ধ	411 নাম : আফজাল হক পিতাৰ নাম : ফজলুল হক ঘৰ নং : ৭৪ বয়স : 37 লিঙ্গ : পুৰুষ	FRH2638279 ফটো উপলব্ধ
S 412 নাম : মহচিনা বেগম পিতাৰ নাম : ফজলুল হক ঘৰ নং : ৭৪ বয়স : ৪৫ লিঙ্গ : মহিলা	FRH2638257 ফটো উপলব্ধ	413 নাম : নাছৰিন পাৰবিন স্বামীৰ নাম : আছাদুল হক ঘৰ নং : 74 বয়স : 30 লিঙ্গ : মহিলা	FRH0384909 ফটো উপলব্ধ	414 নাম : মঞ্জুৱাৰা খাতুন স্বামীৰ নাম : ছামছুল আলম ঘৰ নং : ৭৪ বয়স : 30 লিঙ্গ : মহিলা	FRH1449008 ফটো উপলব্ধ
415 নাম : আমিনুল হক পিতাৰ নাম : ফজলুল হক ঘৰ নং : ৭৪ বয়স : 28 লিঙ্গ : পুৰুষ	FRH0330159 ফটো উপলব্ধ	416 নাম : জেলেকা খাতুন স্বামীৰ নাম : আফজাল হক ঘৰ নং : 74 বয়স : 20 লিঙ্গ : মহিলা	QPK0119677 ফটো উপলব্ধ	417 নাম : ছফিয়া খাতুন স্বামীৰ নাম : ৰফিকুল ইছলাম ঘৰ নং : ৭৫ বয়স : 58 লিঙ্গ : মহিলা	FRH2638291 ফটো উপলব্ধ
418 নাম : নুৰ নাহাৰ খাতুন পিতাৰ নাম : ৰফিকুল ইছলাম ঘৰ নং : ৭৫ বয়স : 33 লিঙ্গ : মহিলা	FRH2645296 ফটো উপলব্ধ	419 নাম : নুৰুল ইছলাম পিতাৰ নাম : ৰফিকুল ইছলাম ঘৰ নং : ৭৫ বয়স : 27 লিঙ্গ : পুৰুষ	FRH0159780 ফটো উপলব্ধ	420 নাম : আলিয়া বেগম স্বামীৰ নাম : নুৰুল ইছলাম ঘৰ নং : 75 বয়স : 26 লিঙ্গ : মহিলা	FRH0463000 ফটো উপলব্ধ

421 নাম : জহুৰা খাতুন স্বামীৰ নাম : শিৰাজুল হক ঘৰ নং : ৭৬ বয়স : 51 লিঙ্গ : মহিলা	FRH2638315 ফটো উপলব্ধ	422 নাম : নাজমা খাতুন পিতাৰ নাম : শিৰাজুল হক ঘৰ নং : ৭৬ বয়স : 33 লিঙ্গ : মহিলা	FRH2638326 ফটো উপলব্ধ	423 নাম : হুমায়ূণ কবীৰ পিতাৰ নাম : শিৰাজুল হক ঘৰ নং : ৭৬ বয়স : 31 লিঙ্গ : পুৰুষ	FRH2645901 ফটো উপলব্ধ
424 নাম : নুৰনাহাৰ আহমেদ স্বামীৰ নাম : হুমায়ূন কবীৰ ঘৰ নং : 76 বয়স : 27 লিঙ্গ : মহিলা	QPK0211136 ফটো উপলব্ধ	425 নাম : জৰিনা বেগম স্বামীৰ নাম : মতিবৰ বহমান ঘৰ নং : ৭৭ বয়স : 61 লিঙ্গ : মহিলা	FRH2638348 ফটো উপলব্ধ	426 নাম : আলী আকবৰ পিতাৰ নাম : মতিবৰ বহমান ঘৰ নং : ৭৭ বয়স : 39 লিঙ্গ : পুৰুষ	FRH2638359 ফটো উপলব্ধ
427 নাম : ছুফিয়া খাতুন স্বামীৰ নাম : আলী আকবৰ ঘৰ নং : ৭৭ বয়স : 31 লিঙ্গ : মহিলা	FRH2645263 ফটো উপলব্ধ	E 428 নাম : হামেদ আলী পিতাৰ নাম : মফেজউদ্দিন ঘৰ নং : ৭৬ বয়স : 76 লিঙ্গ : পুৰুষ	FRH2638360 ফটো উপলব্ধ	429 নাম : আছিয়া বেগম স্বামীৰ নাম : হামেদ আলী ঘৰ নং : ৭৮ বয়স : 61 লিঙ্গ : মহিলা	FRH2638371 ফটো উপলব্ধ
430 নাম : আছাদ আলী পিতাৰ নাম : হামেদ আলী ঘৰ নং : ৭৮ বয়স : 39 লিঙ্গ : পুৰুষ	FRH2638382 ফটো উপলব্ধ	431 নাম : ওমৰ আলী পিতাৰ নাম : হামেদ আলী ঘৰ নং : ৭৮ বয়স : 37 লিঙ্গ : পুৰুষ	FRH2638393 ফটো উপলব্ধ	432 নাম : আকলিমা পাৰবিন স্বামীৰ নাম : ওমৰ আলী ঘৰ নং : ৭৮ বয়স : 26 লিঙ্গ : মহিলা	FRH0158634 ফটো উপলব্ধ
433 নাম : বাশ্বিদা বেগম স্বামীৰ নাম : আছাদ আলী ঘৰ নং : ৭৮ বয়স : 26 লিঙ্গ : মহিলা	FRH0332627 ফটো উপলব্ধ	434 নাম : হাচিনা খাতুন স্বামীৰ নাম : বিলায়েত হুচেইন ঘৰ নং : ৭৯ বয়স : 65 লিঙ্গ : মহিলা	FRH2638417 ফটো উপলব্ধ	435 নাম : মোজাম্মেল হক পিতাৰ নাম : বিলায়েত হুচেইন ঘৰ নং : ৭৯ বয়স : 48 লিঙ্গ : পুৰুষ	FRH2638428 ফটো উপলব্ধ
436 নাম : বিলকিচ পাৰবিন স্বামীৰ নাম : মোজাম্মেল হক ঘৰ নং : ৭৯ বয়স : 37 লিঙ্গ : মহিলা	FRH2638439 ফটো উপলব্ধ	437 নাম : আলহাদি হক পিতাৰ নাম : মোজাম্মেল হক ঘৰ নং : ৭৯ বয়স : 22 লিঙ্গ : পুৰুষ	QPK0023002 ফটো উপলব্ধ	438 নাম : নুৰজাহান বেগম স্বামীৰ নাম : মোফাজ্জেল হক ঘৰ নং : ৮০ বয়স : 64 লিঙ্গ : মহিলা	FRH2638462 ফটো উপলব্ধ
439 নাম : মোফাজ্জেল হক পিতাৰ নাম : আশান আলী ঘৰ নং : ৮০ বয়স : 58 লিঙ্গ : পুৰুষ	FRH2638451 ফটো উপলব্ধ	440 নাম : ফজল হক পিতাৰ নাম : মোফাজ্জেল হক ঘৰ নং : ৮০ বয়স : 39 লিঙ্গ : পুৰুষ	FRH2638484 ফটো উপলব্ধ	441 নাম : নুৰুল ইচলাম পিতাৰ নাম : মোফাজ্জেল হক ঘৰ নং : ৮০ বয়স : 37 লিঙ্গ : পুৰুষ	FRH2638473 ফটো উপলব্ধ
442 নাম : আজমল হক পিতাৰ নাম : মোফাজ্জেল হক ঘৰ নং : ৮০ বয়স : 35 লিঙ্গ : পুৰুষ	FRH2638495 ফটো উপলব্ধ	443 নাম : আঞ্জুৰাৰা বেগম পিতাৰ নাম : মোফাজ্জেল হক ঘৰ নং : ৮০ বয়স : 32 লিঙ্গ : মহিলা	FRH2638508 ফটো উপলব্ধ	444 নাম : চাজিদা বেগম স্বামীৰ নাম : ফজল হক ঘৰ নং : ৮০ বয়স : 32 লিঙ্গ : মহিলা	FRH2645310 ফটো উপলব্ধ
445 নাম : আনোৱাৰা খাতুন স্বামীৰ নাম : নুৰুল ইছলাম ঘৰ নং : ৮০ বয়স : 30 লিঙ্গ : মহিলা	FRH2645309 ফটো উপলব্ধ	446 নাম : ৰবিউল হুছাইন পিতাৰ নাম : মোফাজ্জেল হক ঘৰ নং : ৮০ বয়স : 30 লিঙ্গ : পুৰুষ	FRH0173138 ফটো উপলব্ধ	447 নাম : বুনা লাইলা স্বামীৰ নাম : আজমল হক ঘৰ নং : ৮০ বয়স : 26 লিঙ্গ : মহিলা	FRH0334607 ফটো উপলব্ধ
448 নাম : বানিছা খাতুন স্বামীৰ নাম : ৰবিউল হুছেইন ঘৰ নং : 80 বয়স : 23 লিঙ্গ : মহিলা	FRH1413541 ফটো উপলব্ধ	E 449 নাম : আব্দুল হক পিতাৰ নাম : আব্দুল ৰহমান মোলানা ঘৰ নং : ৮১ বয়স : 71 লিঙ্গ : পুৰুষ	FRH2638531 ফটো উপলব্ধ	450 নাম : ছুকিনা খাতুন স্বামীৰ নাম : আব্দুল হক ঘৰ নং : ৮১ বয়স : 62 লিঙ্গ : মহিলা	FRH2638542 ফটো উপলব্ধ



451 নাম : ছাইফুল ইছলাম পিতাৰ নাম: আব্দুল হক ঘৰ নং : ৮১ বয়স : 39 লিঙ্গ : পুৰুষ	FRH2638553 ফটো উপলব্ধ	452 নাম : মনজিলা ওৱাহিদ স্বামীৰ নাম: ছাইফুল ইছলাম ঘৰ নং : ৮১ বয়স : 36 লিঙ্গ : মহিলা	FRH2638564 ফটো উপলব্ধ	453 নাম : হাফিজৰ বহমান পিতাৰ নাম: আব্দুল হক ঘৰ নং : ৮১ বয়স : 34 লিঙ্গ : পুৰুষ	FRH2638520 ফটো উপলব্ধ
454 নাম : মফিদুল ইছলাম পিতাৰ নাম: আব্দুল হক ঘৰ নং : ৮১ বয়স : 31 লিঙ্গ : পুৰুষ	FRH2638519 ফটো উপলব্ধ	455 নাম : মৰ্জিনা বেগম স্বামীৰ নাম: মফিদুল ইছলাম ঘৰ নং : ৮১ বয়স : 31 লিঙ্গ : মহিলা	FRH0334987 ফটো উপলব্ধ	456 নাম : আশ্রাফ আলী তালুকদাৰ পিতাৰ নাম: জয়ানউদ্দিন ঘৰ নং : ৮২ বয়স : 70 লিঙ্গ : পুৰুষ	FRH2638575 ফটো উপলব্ধ
457 নাম : মনোৱাৰা বেগম স্বামীৰ নাম: আশ্রাফ আলী তালুকদাৰ ঘৰ নং : ৮২ বয়স : 62 লিঙ্গ : মহিলা	FRH2638586 ফটো উপলব্ধ	458 নাম : আফজালৰ বহমান পিতাৰ নাম: আশ্রাফ আলী তালুকদাৰ ঘৰ নং : ৮২ বয়স : 32 লিঙ্গ : পুৰুষ	FRH2638597 ফটো উপলব্ধ	S 459 নাম : বেজিনা চুলতান স্বামীৰ নাম: মোস্তাফিজুৰ বহমান ঘৰ নং : ৪২ বয়স : 27 লিঙ্গ : মহিলা	FRH0428623 ফটো উপলব্ধ
460 নাম : হাজেৰা খাতুন স্বামীৰ নাম: মো আফজালুৰ বহমান ঘৰ নং : 82 বয়স : 25 লিঙ্গ : মহিলা	FRH1732437 ফটো উপলব্ধ	461 নাম : আহমা চুলতান পিতাৰ নাম: আবুল বাসাৰ ঘৰ নং : ৮২ক বয়স : 20 লিঙ্গ : মহিলা	QPK0042226 ফটো উপলব্ধ	462 নাম : মালেকা খাতুন স্বামীৰ নাম: আবুল বাসাৰ ঘৰ নং : ৮২ক বয়স : 50 লিঙ্গ : মহিলা	FRH2638600 ফটো উপলব্ধ
463 নাম : তাজেৰা বেগম স্বামীৰ নাম: গুলজাৰ হুছেইন ঘৰ নং : ৮৩ বয়স : 55 লিঙ্গ : মহিলা	FRH2638622 ফটো উপলব্ধ	464 নাম : গুলজাৰ হুছেইন পিতাৰ নাম: ৰবিউল্লাহ ঘৰ নং : 83 বয়স : 55 লিঙ্গ : পুৰুষ	FRH5770623 ফটো উপলব্ধ	465 নাম : তোহিদুৰ বহমান পিতাৰ নাম: গুলজাৰ হুছেইন ঘৰ নং : ৮৩ বয়স : 26 লিঙ্গ : পুৰুষ	FRH0369991 ফটো উপলব্ধ
466 নাম : টি এম জে ড হুছেইন পিতাৰ নাম: গুলজাৰ হুছেইন ঘৰ নং : 83 বয়স : 22 লিঙ্গ : পুৰুষ	FRH5770615 ফটো উপলব্ধ	467 নাম : জেৰিফা উৱাহিদা পিতাৰ নাম: গুলজাৰ হুছেইন ঘৰ নং : ৮৩ বয়স : 19 লিঙ্গ : মহিলা	QPK0164863 ফটো উপলব্ধ	468 নাম : মঃ মুন্নাফ আলী পিতাৰ নাম: তাজেম আলী ঘৰ নং : ৮৪ বয়স : 67 লিঙ্গ : পুৰুষ	FRH2638633 ফটো উপলব্ধ
469 নাম : কমেল্লা বেগম স্বামীৰ নাম: মুন্নাফ আলী ঘৰ নং : ৮৪ বয়স : 52 লিঙ্গ : মহিলা	FRH2638644 ফটো উপলব্ধ	# 470 নাম : কাৰি মুস্তাকিন পিতাৰ নাম: মুন্নাফ আলী ঘৰ নং : ৮৪ বয়স : 30 লিঙ্গ : পুৰুষ	FRH2638655 ফটো উপলব্ধ	# 471 নাম : বেহেনা পাৰবিন স্বামীৰ নাম: কাৰি মুস্তাকিন ঘৰ নং : ৮৪ বয়স : 37 লিঙ্গ : মহিলা	FRH2638677 ফটো উপলব্ধ
# 472 নাম : আবুল কালাম আজাদ পিতাৰ নাম: মুন্নাফ আলী ঘৰ নং : ৮৪ বয়স : 38 লিঙ্গ : পুৰুষ	FRH2638666 ফটো উপলব্ধ	# 473 নাম : ৰুকিয়া খাতুন স্বামীৰ নাম: আছৰুদ্দিন ঘৰ নং : ৮৪ বয়স : 37 লিঙ্গ : মহিলা	FRH2645672 ফটো উপলব্ধ	474 নাম : কুৰপান আলী পিতাৰ নাম: ছোহৰাব আলী ঘৰ নং : ৮৪ বয়স : 34 লিঙ্গ : পুৰুষ	FRH0175885 ফটো উপলব্ধ
475 নাম : তাছমিনা খাতুন স্বামীৰ নাম: কুৰপান আলী ঘৰ নং : ৮৪ বয়স : 34 লিঙ্গ : মহিলা	FRH0337089 ফটো উপলব্ধ	476 নাম : কাদেৰ আলী পিতাৰ নাম: ছোহৰাব আলী ঘৰ নং : ৮৪ বয়স : 32 লিঙ্গ : পুৰুষ	FRH0176107 ফটো উপলব্ধ	477 নাম : মফিদা বেগম স্বামীৰ নাম: আবুল কালাম আজাদ ঘৰ নং : ৮৪ বয়স : 32 লিঙ্গ : মহিলা	FRH2645321 ফটো উপলব্ধ
S 478 নাম : ছানিয়াৰা পাৰবিন পিতাৰ নাম: মুন্নাফ আলী ঘৰ নং : ৮৪ বয়স : 31 লিঙ্গ : মহিলা	FRH2638688 ফটো উপলব্ধ	479 নাম : জাহানাৰা বেগম স্বামীৰ নাম: কাদেৰ আলী ঘৰ নং : ৮৪ বয়স : 30 লিঙ্গ : মহিলা	FRH0314922 ফটো উপলব্ধ	# 480 নাম : শোমেজ আলী পিতাৰ নাম: ছোহৰাব আলী ঘৰ নং : 84 বয়স : 27 লিঙ্গ : পুৰুষ	FRH0383273 ফটো উপলব্ধ



# 481 নাম : মঞ্জুবাৰা খাতুন স্বামীৰ নাম : আব্দুল ছালাম ঘৰ নং : ৮৪ বয়স : 27 লিঙ্গ : মহিলা	FRH0315002 ফটো উপলব্ধ	482 নাম : আব্দুল ছালাম পিতাৰ নাম : মুন্নাফ আলী ঘৰ নং : ৮৪ বয়স : 27 লিঙ্গ : পুৰুষ	FRH0199786 ফটো উপলব্ধ	483 নাম : ছাজিদা খাতুন স্বামীৰ নাম : শোমেজ আলী ঘৰ নং : ৮৪ বয়স : 23 লিঙ্গ : মহিলা	FRH0584359 ফটো উপলব্ধ
484 নাম : আমিৰ আলী পিতাৰ নাম : ছোহৰাব আলী ঘৰ নং : ৮৪ বয়স : 23 লিঙ্গ : পুৰুষ	FRH1745611 ফটো উপলব্ধ	485 নাম : আব্দুল খালেক পিতাৰ নাম : আব্দুল মজিদ ঘৰ নং : ৮৫ বয়স : 68 লিঙ্গ : পুৰুষ	FRH2638702 ফটো উপলব্ধ	E 486 নাম : ছাজিৰন নেছা স্বামীৰ নাম : আব্দুল খালেক ঘৰ নং : ৮৫ বয়স : 65 লিঙ্গ : মহিলা	FRH2638724 ফটো উপলব্ধ
487 নাম : আব্দুল আজিজ বাবু পিতাৰ নাম : আব্দুল খালেক ঘৰ নং : ৮৫ বয়স : 39 লিঙ্গ : পুৰুষ	FRH2638735 ফটো উপলব্ধ	488 নাম : আব্দুল বাছিদ পিতাৰ নাম : আব্দুল খালেক ঘৰ নং : ৮৫ বয়স : 32 লিঙ্গ : পুৰুষ	FRH2638699 ফটো উপলব্ধ	489 নাম : উম্মো কুলছুম স্বামীৰ নাম : আব্দুল আজিজ বাবু ঘৰ নং : 85 বয়স : 29 লিঙ্গ : মহিলা	FRH0464024 ফটো উপলব্ধ
490 নাম : সাহিদা খাতুন স্বামীৰ নাম : আব্দুল বাছিদ ঘৰ নং : 85 বয়স : 22 লিঙ্গ : মহিলা	QPK0063537 ফটো উপলব্ধ	491 নাম : ফজল হক পিতাৰ নাম : সমেজ উদ্দিন ঘৰ নং : ৮৬ বয়স : 66 লিঙ্গ : পুৰুষ	FRH2638746 ফটো উপলব্ধ	492 নাম : সৰিফন নেছা স্বামীৰ নাম : ফজল হক ঘৰ নং : ৮৬ বয়স : 63 লিঙ্গ : মহিলা	FRH2638757 ফটো উপলব্ধ
493 নাম : আব্দুল কাযুম পিতাৰ নাম : ফজল হক ঘৰ নং : ৮৬ বয়স : 43 লিঙ্গ : পুৰুষ	FRH2638768 ফটো উপলব্ধ	# 494 নাম : জয়নব বেগম স্বামীৰ নাম : আব্দুল কাযুম ঘৰ নং : 86 বয়স : 27 লিঙ্গ : মহিলা	FRH0584458 ফটো উপলব্ধ	495 নাম : আবু তালহা পিতাৰ নাম : ফজল হক ঘৰ নং : 86 বয়স : 25 লিঙ্গ : পুৰুষ	FRH0383174 ফটো উপলব্ধ
496 নাম : আৰ্জমা বেগম স্বামীৰ নাম : আবু তালহা ঘৰ নং : 86 বয়স : 24 লিঙ্গ : মহিলা	FRH1229921 ফটো উপলব্ধ	497 নাম : ওচমান গনি পিতাৰ নাম : হুছেইন আলী ঘৰ নং : ৮৭ বয়স : 64 লিঙ্গ : পুৰুষ	FRH2638779 ফটো উপলব্ধ	498 নাম : আফিয়া বেগম স্বামীৰ নাম : ওচমান গনি ঘৰ নং : ৮৭ বয়স : 48 লিঙ্গ : মহিলা	FRH2638780 ফটো উপলব্ধ
499 নাম : ছাবিনা ইয়াচমিন গনি পিতাৰ নাম : ওচমান গনি ঘৰ নং : ৮৭ বয়স : 29 লিঙ্গ : মহিলা	FRH1952110 ফটো উপলব্ধ	500 নাম : আছফ মহম্মদ গনি পিতাৰ নাম : ওচমান গনি ঘৰ নং : 87 বয়স : 24 লিঙ্গ : পুৰুষ	FRH0463042 ফটো উপলব্ধ	501 নাম : শ্বিৰীন বুমানা ইয়াছমিন পিতাৰ নাম : ওচমান গনি ঘৰ নং : 87 বয়স : 20 লিঙ্গ : মহিলা	QPK0100024 ফটো উপলব্ধ
S 502 নাম : হজৰত আলী পিতাৰ নাম : আব্দুল আজিজ ঘৰ নং : ৮৮ বয়স : 67 লিঙ্গ : পুৰুষ	FRH2638791 ফটো উপলব্ধ	S 503 নাম : হৈয়দ হাচান আলী পিতাৰ নাম : হজৰত আলী ঘৰ নং : ৮৮ বয়স : 81 লিঙ্গ : পুৰুষ	FRH2645332 ফটো উপলব্ধ	504 নাম : জয়েনুদ্দিন তালুকদাৰ পিতাৰ নাম : হাবেজ উদ্দিন ঘৰ নং : ৮৯ বয়স : 68 লিঙ্গ : পুৰুষ	FRH2638815 ফটো উপলব্ধ
505 নাম : মনোৱাৰা বেগম স্বামীৰ নাম : জয়েনুদ্দিন তালুকদাৰ ঘৰ নং : ৮৯ বয়স : 53 লিঙ্গ : মহিলা	FRH2638826 ফটো উপলব্ধ	506 নাম : মৰিয়ম হাছান পিতাৰ নাম : জয়েনুদ্দিন তালুকদাৰ ঘৰ নং : ৮৯ বয়স : 30 লিঙ্গ : মহিলা	FRH1952165 ফটো উপলব্ধ	507 নাম : মনোৱাৰা হুছেইন পিতাৰ নাম : জয়েনুদ্দিন তালুকদাৰ ঘৰ নং : ৮৯ বয়স : 30 লিঙ্গ : পুৰুষ	FRH2645343 ফটো উপলব্ধ
508 নাম : মাহমুদ হাছান পিতাৰ নাম : জয়েনুদ্দিন তালুকদাৰ ঘৰ নং : ৮৯ বয়স : 26 লিঙ্গ : পুৰুষ	FRH0340786 ফটো উপলব্ধ	509 নাম : বেহেনা বেগম স্বামীৰ নাম : মনোৱাৰা হুছেইন ঘৰ নং : 89 বয়স : 23 লিঙ্গ : মহিলা	FRH1269976 ফটো উপলব্ধ	510 নাম : হাছান আলী পিতাৰ নাম : আব্দুল ৰহিম ঘৰ নং : ৯১ বয়স : 51 লিঙ্গ : পুৰুষ	FRH2638837 ফটো উপলব্ধ



511 নাম : বমেলা খাতুন স্বামীৰ নাম: হাছনি আলী ঘৰ নং : ৯২ বয়স : 47 লিঙ্গ : মহিলা	FRH2638848 ফটো উপলব্ধ	512 নাম : বাহুল আমিন পিতাৰ নাম: হাছনি আলী ঘৰ নং : ৯২ বয়স : 31 লিঙ্গ : পুৰুষ	FRH0183178 ফটো উপলব্ধ	513 নাম : তমছেৰ আলী পিতাৰ নাম: নতুব আলী ঘৰ নং : ৯২ বয়স : 73 লিঙ্গ : পুৰুষ	FRH2638859 ফটো উপলব্ধ
514 নাম : জবেদা খাতুন স্বামীৰ নাম: তমছেৰ আলী ঘৰ নং : ৯২ বয়স : 56 লিঙ্গ : মহিলা	FRH2638860 ফটো উপলব্ধ	515 নাম : নিলিমা খাতুন পিতাৰ নাম: তমছেৰ আলী ঘৰ নং : ৯২ বয়স : 35 লিঙ্গ : মহিলা	FRH2638871 ফটো উপলব্ধ	516 নাম : মৰিয়ম খাতুন পিতাৰ নাম: তমছেৰ আলী ঘৰ নং : ৯২ বয়স : 30 লিঙ্গ : মহিলা	FRH0200105 ফটো উপলব্ধ
517 নাম : তৌফিকুৰ ৰহমান পিতাৰ নাম: তমছেৰ আলী ঘৰ নং : ৯২ বয়স : 27 লিঙ্গ : পুৰুষ	FRH0159640 ফটো উপলব্ধ	518 নাম : ইব্রাহিম আলী পিতাৰ নাম: জোচিম উদ্দিন ঘৰ নং : ৯৩ বয়স : 67 লিঙ্গ : পুৰুষ	FRH2638882 ফটো উপলব্ধ	519 নাম : বেওলা খাতুন স্বামীৰ নাম: ইব্রাহিম আলী ঘৰ নং : ৯৩ বয়স : 60 লিঙ্গ : মহিলা	FRH2638893 ফটো উপলব্ধ
520 নাম : বিলাত হুছেন পিতাৰ নাম: জোচিম উদ্দিন ঘৰ নং : ৯৩ বয়স : 51 লিঙ্গ : পুৰুষ	FRH2638906 ফটো উপলব্ধ	521 নাম : ছফিয়া পাৰবিন স্বামীৰ নাম: বিলাত হুছেন ঘৰ নং : ৯৩ বয়স : 41 লিঙ্গ : মহিলা	FRH2638917 ফটো উপলব্ধ	522 নাম : বাহাৰুল ইছলাম পিতাৰ নাম: ইব্রাহিম আলি ঘৰ নং : ৯৩ বয়স : 35 লিঙ্গ : পুৰুষ	FRH2638928 ফটো উপলব্ধ
523 নাম : নিলফাৰ ইছলাম স্বামীৰ নাম: বাহাৰুল ইছলাম ঘৰ নং : ৯৩ বয়স : 35 লিঙ্গ : মহিলা	FRH2645683 ফটো উপলব্ধ	524 নাম : ওৱাশিক আহমেদ পিতাৰ নাম: বিলাত হুছেন ঘৰ নং : 93 বয়স : 21 লিঙ্গ : পুৰুষ	FRH5751318 ফটো উপলব্ধ	525 নাম : মনোৱাৰা খাতুন স্বামীৰ নাম: ছামাদ আলী ঘৰ নং : 93 ক বয়স : 40 লিঙ্গ : মহিলা	FBF1212675 ফটো উপলব্ধ
526 নাম : মিজানুৰ ৰহমান পিতাৰ নাম: ছামাদ আলী ঘৰ নং : 93 ক বয়স : 28 লিঙ্গ : পুৰুষ	FBF0339762 ফটো উপলব্ধ	527 নাম : আলালউদ্দিন আহমেদ পিতাৰ নাম: জোচিম উদ্দিন ঘৰ নং : ৯৪ বয়স : 53 লিঙ্গ : পুৰুষ	FRH2638939 ফটো উপলব্ধ	528 নাম : ছাহানাৰা বেগম স্বামীৰ নাম: আলালউদ্দিন আহমেদ ঘৰ নং : ৯৪ বয়স : 48 লিঙ্গ : মহিলা	FRH2638940 ফটো উপলব্ধ
529 নাম : আকলিমা খাতুন পিতাৰ নাম: আলাল উদ্দিন আহমেদ ঘৰ নং : ৯৪ বয়স : 27 লিঙ্গ : মহিলা	FRH0369710 ফটো উপলব্ধ	530 নাম : ইউছুফ আলী আহমেদ পিতাৰ নাম: চাত্তাৰ আলী ঘৰ নং : ৯৫ বয়স : 61 লিঙ্গ : পুৰুষ	FRH2638951 ফটো উপলব্ধ	531 নাম : নুৰজাহান বেগম স্বামীৰ নাম: ইউছুফ আলী আহমেদ ঘৰ নং : ৯৫ বয়স : 56 লিঙ্গ : মহিলা	FRH2638962 ফটো উপলব্ধ
532 নাম : নজৰুল ইছলাম পিতাৰ নাম: ইউছুফ আলী আহমেদ ঘৰ নং : ৯৫ বয়স : 37 লিঙ্গ : পুৰুষ	FRH2638973 ফটো উপলব্ধ	533 নাম : মিজানুৰ ৰহমান পিতাৰ নাম: ইউছুফ আলী আহমেদ ঘৰ নং : ৯৫ বয়স : 34 লিঙ্গ : পুৰুষ	FRH2638984 ফটো উপলব্ধ	534 নাম : হাছিনা বেগম স্বামীৰ নাম: নজৰুল ইছলাম ঘৰ নং : ৯৫ বয়স : 30 লিঙ্গ : মহিলা	FRH0200196 ফটো উপলব্ধ
535 নাম : হামিদা খাতুন স্বামীৰ নাম: মিজানুৰ ৰহমান ঘৰ নং : 95 বয়স : 26 লিঙ্গ : মহিলা	FRH0584391 ফটো উপলব্ধ	536 নাম : আশ্ৰাফুল আলম পিতাৰ নাম: আবুতালেব আলী ঘৰ নং : ৯৬ বয়স : 26 লিঙ্গ : পুৰুষ	FRH0314930 ফটো উপলব্ধ	537 নাম : বেহেনা খাতুন পিতাৰ নাম: আব্দুৰ ৰাকিব আলী আহমেদ ঘৰ নং : ৯৬খ বয়স : 23 লিঙ্গ : মহিলা	FRH1448893 ফটো উপলব্ধ
E 538 নাম : আব্দুৰ ৰাকিব আলী আহমেদ পিতাৰ নাম: আব্দুল হক ঘৰ নং : ৯৬খ বয়স : 56 লিঙ্গ : পুৰুষ	FRH2639034 ফটো উপলব্ধ	539 নাম : আবু তালেব আলী পিতাৰ নাম: আব্দুল হক ঘৰ নং : ৯৬ক বয়স : 56 লিঙ্গ : পুৰুষ	FRH2639012 ফটো উপলব্ধ	540 নাম : আনোৱাৰা বেগম স্বামীৰ নাম: আবু তালেব আলী ঘৰ নং : ৯৬ক বয়স : 50 লিঙ্গ : মহিলা	FRH2639023 ফটো উপলব্ধ



541 নাম : ছালেহা খাতুন স্বামীৰ নাম: আব্দুৰ্ৰাকিব আলী আহমেদ ঘৰ নং : ৯৬খ বয়স : 48 লিঙ্গ : মহিলা	FRH2639045 ফটো উপলব্ধ	542 নাম : আনোৱাৰ হুছেইন পিতাৰ নাম: আবু তাৰেব আলী ঘৰ নং : ৯৬ক বয়স : 29 লিঙ্গ : পুৰুষ	FRH1952278 ফটো উপলব্ধ	# 543 নাম : বাদশা মিঞা পিতাৰ নাম: আমজাদ আলী ঘৰ নং : ৯৬ বয়স : 64 লিঙ্গ : পুৰুষ	FRH2639056 ফটো উপলব্ধ
# 544 নাম : স্বৰতান বেগম স্বামীৰ নাম: বাদশা মিঞা ঘৰ নং : ৯৬ বয়স : 57 লিঙ্গ : মহিলা	FRH2639067 ফটো উপলব্ধ	545 নাম : সহৰ আলী পিতাৰ নাম: বাদশা মিঞা ঘৰ নং : ৯৬ বয়স : 38 লিঙ্গ : পুৰুষ	FRH2639078 ফটো উপলব্ধ	546 নাম : আহমা খাতুন স্বামীৰ নাম: আবু বক্ৰাৰ ছিদ্দিক ঘৰ নং : ৯৬ বয়স : 32 লিঙ্গ : মহিলা	FRH2011678 ফটো উপলব্ধ
547 নাম : আয়শা ছিদ্দিকা স্বামীৰ নাম: সহৰ আলী ঘৰ নং : ৯৬ বয়স : 29 লিঙ্গ : মহিলা	FRH1244235 ফটো উপলব্ধ	548 নাম : আশ্ৰাফুল হক পিতাৰ নাম: মঃ বাদশা মিঞা ঘৰ নং : ৯৬ বয়স : 19 লিঙ্গ : পুৰুষ	QPK0218180 ফটো উপলব্ধ	549 নাম : আবু তাহেৰ পিতাৰ নাম: আব্দুৰ্ৰহমান ঘৰ নং : ৯৬ বয়স : 55 লিঙ্গ : পুৰুষ	FRH2639090 ফটো উপলব্ধ
550 নাম : আব্দুল মতলেব পিতাৰ নাম: আব্দুৰ্ৰহমান ঘৰ নং : ৯৬ বয়স : 51 লিঙ্গ : পুৰুষ	FRH2639114 ফটো উপলব্ধ	551 নাম : মজ্জিৰনা বেগম স্বামীৰ নাম: আবু তাহেৰ ঘৰ নং : ৯৬ বয়স : 46 লিঙ্গ : মহিলা	FRH2639103 ফটো উপলব্ধ	552 নাম : বুকিয়া বেগম স্বামীৰ নাম: আব্দুল মতলেব ঘৰ নং : ৯৬ বয়স : 39 লিঙ্গ : মহিলা	FRH2639125 ফটো উপলব্ধ
553 নাম : আবু ছাহিল আহমেদ পিতাৰ নাম: আবু তাহেৰ ঘৰ নং : ৯৬ বয়স : 22 লিঙ্গ : পুৰুষ	FRH1493824 ফটো উপলব্ধ	554 নাম : বাকিবুদ্দিন আহমেদ পিতাৰ নাম: আব্দুল মতলেব ঘৰ নং : 99 বয়স : 20 লিঙ্গ : পুৰুষ	QPK0050161 ফটো উপলব্ধ	555 নাম : গিয়াছউদ্দিন আহমেদ পিতাৰ নাম: আইন উদ্দিন ঘৰ নং : ১০০ বয়স : 70 লিঙ্গ : পুৰুষ	FRH2639136 ফটো উপলব্ধ
556 নাম : আজিৰন নেচা স্বামীৰ নাম: গিয়াছউদ্দিন আহমেদ ঘৰ নং : ১০০ বয়স : 63 লিঙ্গ : মহিলা	FRH2639147 ফটো উপলব্ধ	557 নাম : বফিকুল ইছলাম পিতাৰ নাম: গিয়াছউদ্দিন আহমেদ ঘৰ নং : ১০০ বয়স : 47 লিঙ্গ : পুৰুষ	FRH2639158 ফটো উপলব্ধ	558 নাম : মকবুল হুছেইন পিতাৰ নাম: আউলাদ হুছেইন ঘৰ নং : ১০০ বয়স : 38 লিঙ্গ : পুৰুষ	FRH2639169 ফটো উপলব্ধ
559 নাম : বাজিদা বেগম স্বামীৰ নাম: বফিকুল ইছলাম ঘৰ নং : ১০০ বয়স : 36 লিঙ্গ : মহিলা	FRH2639170 ফটো উপলব্ধ	560 নাম : আনোৱাৰ হুছেইন পিতাৰ নাম: আউলাদ হুছেইন ঘৰ নং : ১০০ বয়স : 36 লিঙ্গ : পুৰুষ	FRH2639181 ফটো উপলব্ধ	561 নাম : বহিমা বেগম পিতাৰ নাম: গিয়াছ উদ্দিন আহমেদ ঘৰ নং : ১০০ বয়স : 32 লিঙ্গ : মহিলা	FRH2639192 ফটো উপলব্ধ
562 নাম : নাজিৰা বেগম স্বামীৰ নাম: আনোৱাৰ হুছেইন ঘৰ নং : ১০০ বয়স : 32 লিঙ্গ : মহিলা	FRH2639205 ফটো উপলব্ধ	563 নাম : খাদিজা বেগম স্বামীৰ নাম: মকবুল হুছেইন ঘৰ নং : ১০০ বয়স : 32 লিঙ্গ : মহিলা	FRH2645354 ফটো উপলব্ধ	564 নাম : দুল বেগম স্বামীৰ নাম: আব্দুল বাৰেক আলি ঘৰ নং : ১০১ বয়স : 61 লিঙ্গ : মহিলা	FRH2639261 ফটো উপলব্ধ
565 নাম : বমজান আলী পিতাৰ নাম: ছবদেৰ আলী ঘৰ নং : ১০১ বয়স : 52 লিঙ্গ : পুৰুষ	FRH2639272 ফটো উপলব্ধ	566 নাম : ছবিয়া বেগম স্বামীৰ নাম: বমজান আলী ঘৰ নং : ১০১ বয়স : 47 লিঙ্গ : মহিলা	FRH2639283 ফটো উপলব্ধ	567 নাম : ছমেৰ উদ্দিন পিতাৰ নাম: ছবদেৰ আলী ঘৰ নং : ১০১ বয়স : 47 লিঙ্গ : পুৰুষ	QPK0080127 ফটো উপলব্ধ
568 নাম : দুলাল আলি পিতাৰ নাম: আব্দুল বাৰেক আলি ঘৰ নং : ১০১ বয়স : 42 লিঙ্গ : পুৰুষ	FRH2639250 ফটো উপলব্ধ	569 নাম : জেলেকা বেগম স্বামীৰ নাম: কোমৰ আলি ঘৰ নং : ১০১ বয়স : 40 লিঙ্গ : মহিলা	FRH2639238 ফটো উপলব্ধ	570 নাম : ছাজাহান আলি পিতাৰ নাম: আব্দুল বাৰেক আলি ঘৰ নং : ১০১ বয়স : 39 লিঙ্গ : পুৰুষ	FRH2639227 ফটো উপলব্ধ



571 নাম : জুমৰ আলি পিতাৰ নাম: আব্দুল বাৰেক আলি ঘৰ নং : ১০১ বয়স : 37 লিঙ্গ : পুৰুষ	FRH2639216 ফটো উপলব্ধ	572 নাম : ময়ূৰী বেগম স্বামীৰ নাম: দুলাল আলি ঘৰ নং : ১০১ বয়স : 35 লিঙ্গ : মহিলা	FRH2639249 ফটো উপলব্ধ	573 নাম : তাহেৰজান বেগম স্বামীৰ নাম: ছাজাহান আলী ঘৰ নং : ১০১ বয়স : 33 লিঙ্গ : মহিলা	FRH2639329 ফটো উপলব্ধ
574 নাম : নুৰজাহান বেগম স্বামীৰ নাম: জুমৰ আলী ঘৰ নং : ১০১ বয়স : 33 লিঙ্গ : মহিলা	FRH1951979 ফটো উপলব্ধ	575 নাম : ইছাৰ উদ্দিন পিতাৰ নাম: আব্দুল বাৰেক আলী ঘৰ নং : ১০১ বয়স : 27 লিঙ্গ : পুৰুষ	FRH0004549 ফটো উপলব্ধ	576 নাম : ছাইফুল ইছলাম পিতাৰ নাম: রমজান আলী ঘৰ নং : 101 বয়স : 27 লিঙ্গ : পুৰুষ	FRH0447334 ফটো উপলব্ধ
577 নাম : মল্লিকা বেগম স্বামীৰ নাম: ইছাৰ উদ্দিন ঘৰ নং : 101 বয়স : 24 লিঙ্গ : মহিলা	FRH0556183 ফটো উপলব্ধ	578 নাম : ফৰিদা খাতুন স্বামীৰ নাম: শিৰাজুল হক ঘৰ নং : ১০১ বয়স : 23 লিঙ্গ : মহিলা	FRH1494079 ফটো উপলব্ধ	579 নাম : শিৰাজুল হক পিতাৰ নাম: রমজান আলী ঘৰ নং : ১০১ বয়স : 22 লিঙ্গ : পুৰুষ	FRH1494061 ফটো উপলব্ধ
580 নাম : ফাতিমা খাতুন স্বামীৰ নাম: ছাইফুল ইছলাম ঘৰ নং : 101 বয়স : 21 লিঙ্গ : মহিলা	QPK0052274 ফটো উপলব্ধ	581 নাম : হাবেল উদ্দিন পিতাৰ নাম: ছবদেৰ আলী ঘৰ নং : ১০২ বয়স : 67 লিঙ্গ : পুৰুষ	FRH2639352 ফটো উপলব্ধ	582 নাম : ইউনুচ আলী পিতাৰ নাম: হাবেল উদ্দিন ঘৰ নং : ১০২ বয়স : 43 লিঙ্গ : পুৰুষ	FRH2639374 ফটো উপলব্ধ
583 নাম : আব্বাছ আলী পিতাৰ নাম: আজিজুৰ রহমান ঘৰ নং : 102 বয়স : 39 লিঙ্গ : পুৰুষ	FRH6838477 ফটো উপলব্ধ	584 নাম : কদম আলী পিতাৰ নাম: বাদশা মিঞা ঘৰ নং : ১০২ বয়স : 36 লিঙ্গ : পুৰুষ	FRH2639341 ফটো উপলব্ধ	585 নাম : ফজিৰন নেছা স্বামীৰ নাম: আব্বাছ আলী ঘৰ নং : 102 বয়স : 34 লিঙ্গ : মহিলা	FRH6838524 ফটো উপলব্ধ
586 নাম : মমতাজ বেগম স্বামীৰ নাম: ইউনুচ আলী ঘৰ নং : ১০২ বয়স : 34 লিঙ্গ : মহিলা	FRH4442675 ফটো উপলব্ধ	587 নাম : ফুলমালা খাতুন স্বামীৰ নাম: কদম আলী ঘৰ নং : ১০২ বয়স : 33 লিঙ্গ : মহিলা	FRH2639330 ফটো উপলব্ধ	588 নাম : আব্বাছ আলী পিতাৰ নাম: হাবেল উদ্দিন ঘৰ নং : ১০২ বয়স : 31 লিঙ্গ : পুৰুষ	FRH2645558 ফটো উপলব্ধ
589 নাম : আয়ীয়া খাতুন পিতাৰ নাম: হাবেল উদ্দিন ঘৰ নং : ১০২ বয়স : 30 লিঙ্গ : মহিলা	FRH0004879 ফটো উপলব্ধ	590 নাম : আবিদা বেগম পিতাৰ নাম: হাবেল উদ্দিন ঘৰ নং : ১০২ বয়স : 28 লিঙ্গ : মহিলা	FRH0004945 ফটো উপলব্ধ	591 নাম : জামেলা খাতুন স্বামীৰ নাম: হাবেল উদ্দিন ঘৰ নং : 102 বয়স : 27 লিঙ্গ : মহিলা	FRH0359224 ফটো উপলব্ধ
592 নাম : কাশেম আলী পিতাৰ নাম: বাদশাহ মিঞা ঘৰ নং : 102 বয়স : 24 লিঙ্গ : পুৰুষ	FRH1511872 ফটো উপলব্ধ	593 নাম : নাছিম খাতুন স্বামীৰ নাম: আব্বাছ আলী ঘৰ নং : ১০২ বয়স : 20 লিঙ্গ : মহিলা	QPK0148031 ফটো উপলব্ধ	594 নাম : আজাহাৰ আলী পিতাৰ নাম: আজিজুৰ রহমান ঘৰ নং : 102ক বয়স : 51 লিঙ্গ : পুৰুষ	FRH6838546 ফটো উপলব্ধ
595 নাম : হাবিয়া খাতুন স্বামীৰ নাম: আজাহাৰ আলী ঘৰ নং : 102ক বয়স : 49 লিঙ্গ : মহিলা	FRH6838557 ফটো উপলব্ধ	596 নাম : হামিদুল ইছলাম পিতাৰ নাম: আজাহাৰ আলী ঘৰ নং : 102ক বয়স : 26 লিঙ্গ : পুৰুষ	FRH0308841 ফটো উপলব্ধ	597 নাম : হামিদা বেগম পিতাৰ নাম: আজাহাৰ আলী ঘৰ নং : 102ক বয়স : 22 লিঙ্গ : মহিলা	QPK0084681 ফটো উপলব্ধ
598 নাম : সারজান নেছা স্বামীৰ নাম: ছাদুল্লা মিঞা ঘৰ নং : ১০৩ বয়স : 72 লিঙ্গ : মহিলা	FRH2639385 ফটো উপলব্ধ	599 নাম : আমজাদ আলী পিতাৰ নাম: ছাদুল্লা মিঞা ঘৰ নং : ১০৩ বয়স : 50 লিঙ্গ : পুৰুষ	FRH2639396 ফটো উপলব্ধ	600 নাম : আনছেৰ আলী পিতাৰ নাম: ছাদুল্লা মিয়া ঘৰ নং : ১০৩ বয়স : 49 লিঙ্গ : পুৰুষ	FRH2639410 ফটো উপলব্ধ



601 নাম : ফজিবন নেছা স্বামীৰ নাম: আনছেৰ আলী ঘৰ নং : ১০৩ বয়স : 45 লিঙ্গ : মহিলা	FRH2639421 ফটো উপলব্ধ	602 নাম : আলিমুদ্দিন পিতাৰ নাম: ছাদুল্লা মিয়া ঘৰ নং : ১০৩ বয়স : 41 লিঙ্গ : পুৰুষ	FRH2639432 ফটো উপলব্ধ	603 নাম : আজমত আলী পিতাৰ নাম: ছাদুল্লা মিঞা ঘৰ নং : ১০৩ বয়স : 38 লিঙ্গ : পুৰুষ	FRH2639443 ফটো উপলব্ধ
604 নাম : আনোৱাৰা খাতুন স্বামীৰ নাম: আমজাদ আলী ঘৰ নং : ১০৩ বয়স : 37 লিঙ্গ : মহিলা	FRH2639409 ফটো উপলব্ধ	605 নাম : আজমল হক পিতাৰ নাম: ছাদুল্লা মিঞা ঘৰ নং : ১০৩ বয়স : 34 লিঙ্গ : পুৰুষ	FRH2645365 ফটো উপলব্ধ	606 নাম : আছমা খাতুন স্বামীৰ নাম: আজমত আলী ঘৰ নং : ১০৩ বয়স : 30 লিঙ্গ : মহিলা	FRH1952176 ফটো উপলব্ধ
607 নাম : মমতাজ বেগম স্বামীৰ নাম: আলিমুদ্দিন . ঘৰ নং : ১০৩ বয়স : 29 লিঙ্গ : মহিলা	FRH2645989 ফটো উপলব্ধ	608 নাম : শহিদুল ইছলাম পিতাৰ নাম: আনছেৰ আলী ঘৰ নং : ১০৩ বয়স : 26 লিঙ্গ : পুৰুষ	FRH0206136 ফটো উপলব্ধ	609 নাম : মফিদা বেগম স্বামীৰ নাম: আজমল হক ঘৰ নং : ১০৩ বয়স : 24 লিঙ্গ : মহিলা	FRH1471689 ফটো উপলব্ধ
610 নাম : ছাহেৰা খাতুন স্বামীৰ নাম: ছায়েদুল ইচলাম ঘৰ নং : 103 বয়স : 24 লিঙ্গ : মহিলা	FRH5782164 ফটো উপলব্ধ	611 নাম : আছফি আফজালুৰ ৰুহমান পিতাৰ নাম: আমজাদ আলী ঘৰ নং : 103 বয়স : 20 লিঙ্গ : পুৰুষ	QPK0082875 ফটো উপলব্ধ	612 নাম : ছায়েদুল ইচলাম পিতাৰ নাম: আনছেৰ আলী ঘৰ নং : 103 ক বয়স : 27 লিঙ্গ : পুৰুষ	FRH0549881 ফটো উপলব্ধ
E 613 নাম : কদভান বেগম স্বামীৰ নাম: আমিৰ হামজা মুন্সী ঘৰ নং : ১০৪ বয়স : ১৫ লিঙ্গ : মহিলা	FRH2639454 ফটো উপলব্ধ	614 নাম : ময়ান আলী পিতাৰ নাম: পলান মিয়া ঘৰ নং : ১০৪ বয়স : 58 লিঙ্গ : পুৰুষ	FRH2639567 ফটো উপলব্ধ	615 নাম : কদ ভান নেছা স্বামীৰ নাম: ময়ান আলী ঘৰ নং : ১০৪ বয়স : 51 লিঙ্গ : মহিলা	FRH2639578 ফটো উপলব্ধ
616 নাম : চুলতান আলী পিতাৰ নাম: আমিৰ হামজা মুন্সী ঘৰ নং : ১০৪ বয়স : 51 লিঙ্গ : পুৰুষ	FRH2639465 ফটো উপলব্ধ	617 নাম : ইমান আলী পিতাৰ নাম: আমিৰ হামজা মুন্সী ঘৰ নং : ১০৪ বয়স : 46 লিঙ্গ : পুৰুষ	FRH2639487 ফটো উপলব্ধ	618 নাম : তাৰাতান স্বামীৰ নাম: চুলতান আলী ঘৰ নং : ১০৪ বয়স : 45 লিঙ্গ : মহিলা	FRH2639476 ফটো উপলব্ধ
619 নাম : শুকুৰ আলী পিতাৰ নাম: আমিৰ হামজা মুন্সী ঘৰ নং : ১০৪ বয়স : 42 লিঙ্গ : পুৰুষ	FRH2639501 ফটো উপলব্ধ	620 নাম : কমলা বেগম স্বামীৰ নাম: ইমান আলী ঘৰ নং : ১০৪ বয়স : 40 লিঙ্গ : মহিলা	FRH2639498 ফটো উপলব্ধ	621 নাম : ফেদুছ আলি পিতাৰ নাম: আমিৰ হামজা মুন্সি ঘৰ নং : ১০৪ বয়স : 39 লিঙ্গ : পুৰুষ	FRH2639545 ফটো উপলব্ধ
622 নাম : তহিবন নেচা স্বামীৰ নাম: শুকুৰ আলী ঘৰ নং : ১০৪ বয়স : 37 লিঙ্গ : মহিলা	FRH2639512 ফটো উপলব্ধ	623 নাম : কদুছ আলী পিতাৰ নাম: আমিৰ হামজা ঘৰ নং : ১০৪ বয়স : 37 লিঙ্গ : পুৰুষ	FRH2639523 ফটো উপলব্ধ	624 নাম : ফুলবাৰা খাতুন স্বামীৰ নাম: কদুছ আলী ঘৰ নং : ১০৪ বয়স : 35 লিঙ্গ : মহিলা	FRH2639534 ফটো উপলব্ধ
625 নাম : তহিবন নেছা স্বামীৰ নাম: ফেদুছ আলি ঘৰ নং : ১০৪ বয়স : 34 লিঙ্গ : মহিলা	FRH2639556 ফটো উপলব্ধ	626 নাম : মমিদা খাতুন স্বামীৰ নাম: তাইজুদ্দিন আহমেদ ঘৰ নং : 104 বয়স : 27 লিঙ্গ : মহিলা	FRH0393264 ফটো উপলব্ধ	627 নাম : তাইজুদ্দিন আহমেদ পিতাৰ নাম: চুলতান আলী ঘৰ নং : ১০৪ বয়স : 26 লিঙ্গ : পুৰুষ	FRH0159673 ফটো উপলব্ধ
628 নাম : মফিদা বেগম স্বামীৰ নাম: ৰাইজুদ্দিন ঘৰ নং : 104 বয়স : 26 লিঙ্গ : মহিলা	FRH0450809 ফটো উপলব্ধ	629 নাম : কদম আলী পিতাৰ নাম: ময়ান আলী ঘৰ নং : 104 বয়স : 25 লিঙ্গ : পুৰুষ	FRH0456251 ফটো উপলব্ধ	630 নাম : ৰাইজুদ্দিন পিতাৰ নাম: চুলতান আলী ঘৰ নং : 104 বয়স : 25 লিঙ্গ : পুৰুষ	FRH0465021 ফটো উপলব্ধ



# 631 নাম : সাইজুদ্দিন পিতাৰ নাম: চুলতান আলী ঘৰ নং : 104 বয়স : 23 লিঙ্গ : পুৰুষ	FRH1391523 ফটো উপলব্ধ	632 নাম : মইজুদ্দিন পিতাৰ নাম: চুলতান আলী ঘৰ নং : 104 বয়স : 20 লিঙ্গ : পুৰুষ	QPK0173625 ফটো উপলব্ধ	633 নাম : আজিজুৰ বহমান পিতাৰ নাম: কদুছ আলী ঘৰ নং : 104 বয়স : 19 লিঙ্গ : পুৰুষ	QPK0235069 ফটো উপলব্ধ
634 নাম : তাৰ মিয়া পিতাৰ নাম: ছামু দেৱানী ঘৰ নং : 105 বয়স : 69 লিঙ্গ : পুৰুষ	FRH2639590 ফটো উপলব্ধ	635 নাম : কালু মিঞা পিতাৰ নাম: ছামু দেৱানী ঘৰ নং : 105 বয়স : 62 লিঙ্গ : পুৰুষ	FRH2639614 ফটো উপলব্ধ	636 নাম : আয়শা খাতুন স্বামীৰ নাম: তাৰু মিয়া ঘৰ নং : 105 বয়স : 61 লিঙ্গ : মহিলা	FRH2639603 ফটো উপলব্ধ
637 নাম : বহিমা খাতুন স্বামীৰ নাম: কালু মিঞা ঘৰ নং : 55 বয়স : 55 লিঙ্গ : মহিলা	FRH2639625 ফটো উপলব্ধ	# 638 নাম : লালচান আলী পিতাৰ নাম: ছামু দেৱানী ঘৰ নং : 105 বয়স : 46 লিঙ্গ : পুৰুষ	FRH2639636 ফটো উপলব্ধ	# 639 নাম : ৰেনকা খাতুন স্বামীৰ নাম: লালচান আলী ঘৰ নং : 105 বয়স : 50 লিঙ্গ : মহিলা	FRH2639647 ফটো উপলব্ধ
640 নাম : স্বাবজান খাতুন স্বামীৰ নাম: শংশেৰ আলী ঘৰ নং : 105 বয়স : 39 লিঙ্গ : মহিলা	FRH1951899 ফটো উপলব্ধ	641 নাম : সংশেৰ আলী পিতাৰ নাম: সাদুল্লা মিয়া ঘৰ নং : 105 বয়স : 36 লিঙ্গ : পুৰুষ	FRH2645605 ফটো উপলব্ধ	642 নাম : মহঃ আলম আলী পিতাৰ নাম: মিয়া চান আলী ঘৰ নং : 105 বয়স : 32 লিঙ্গ : পুৰুষ	FRH2645387 ফটো উপলব্ধ
643 নাম : বছিৰ উদ্দিন পিতাৰ নাম: আব্দুল মালেক ঘৰ নং : 105 বয়স : 32 লিঙ্গ : পুৰুষ	FRH2639589 ফটো উপলব্ধ	644 নাম : ৰবিউল হুছেইন পিতাৰ নাম: তাৰু মিয়া ঘৰ নং : 105 বয়স : 30 লিঙ্গ : পুৰুষ	FRH0158444 ফটো উপলব্ধ	645 নাম : ছাদাম হুছেইন পিতাৰ নাম: মিয়াচান আলী ঘৰ নং : 105 বয়স : 27 লিঙ্গ : পুৰুষ	FRH0418616 ফটো উপলব্ধ
646 নাম : ইমান আলী পিতাৰ নাম: তাৰু মিয়া ঘৰ নং : 105 বয়স : 26 লিঙ্গ : পুৰুষ	FRH0159111 ফটো উপলব্ধ	647 নাম : শাজামাল হক পিতাৰ নাম: সংশেৰ আলী ঘৰ নং : 105 বয়স : 25 লিঙ্গ : পুৰুষ	FRH0383182 ফটো উপলব্ধ	648 নাম : ছানিদুল ইছলাম পিতাৰ নাম: মিয়াচান আলী ঘৰ নং : 105 বয়স : 25 লিঙ্গ : পুৰুষ	FRH1382357 ফটো উপলব্ধ
649 নাম : আবিদা খাতুন স্বামীৰ নাম: ৰবিউল হুছেইন ঘৰ নং : 105 বয়স : 23 লিঙ্গ : মহিলা	FRH5759519 ফটো উপলব্ধ	650 নাম : ৰং মালা খাতুন স্বামীৰ নাম: ৰফিকুল আলী ঘৰ নং : 105 বয়স : 23 লিঙ্গ : মহিলা	FRH1752187 ফটো উপলব্ধ	651 নাম : ৰমেছা খাতুন স্বামীৰ নাম: শাজামাল হক ঘৰ নং : 105 বয়স : 22 লিঙ্গ : মহিলা	QPK0034777 ফটো উপলব্ধ
652 নাম : আমিনুল হক পিতাৰ নাম: তাৰু মিয়া ঘৰ নং : 105 বয়স : 22 লিঙ্গ : পুৰুষ	QPK0127852 ফটো উপলব্ধ	653 নাম : ৰফিকুল আলী পিতাৰ নাম: সাদুল্লা মিয়া ঘৰ নং : 105 বয়স : 26 লিঙ্গ : পুৰুষ	FRH0207159 ফটো উপলব্ধ	654 নাম : ফালানী নেচা স্বামীৰ নাম: সাদুল্লা মিয়া ঘৰ নং : 105 বয়স : 83 লিঙ্গ : মহিলা	FRH2639738 ফটো উপলব্ধ
655 নাম : আব্দুল মালেক পিতাৰ নাম: ছামু দেৱানী ঘৰ নং : 105 বয়স : 75 লিঙ্গ : পুৰুষ	FRH2639658 ফটো উপলব্ধ	656 নাম : জহিৰন নেচা স্বামীৰ নাম: আব্দুল মালেক ঘৰ নং : 105 বয়স : 68 লিঙ্গ : মহিলা	FRH2639669 ফটো উপলব্ধ	657 নাম : নুৰজাহান নেচা স্বামীৰ নাম: মিয়াচান আলী ঘৰ নং : 105 বয়স : 64 লিঙ্গ : মহিলা	FRH2639716 ফটো উপলব্ধ
# 658 নাম : জহুৰ উদ্দিন পিতাৰ নাম: আব্দুল মালেক ঘৰ নং : 105 বয়স : 46 লিঙ্গ : পুৰুষ	FRH2639670 ফটো উপলব্ধ	659 নাম : ফুলমালা খাতুন স্বামীৰ নাম: জহুৰ উদ্দিন ঘৰ নং : 105 বয়স : 37 লিঙ্গ : মহিলা	FRH2639681 ফটো উপলব্ধ	660 নাম : আশোক আলী পিতাৰ নাম: আব্দুল মালেক ঘৰ নং : 105 বয়স : 37 লিঙ্গ : পুৰুষ	FRH2639692 ফটো উপলব্ধ



661 নাম : আনজিৰা বেগম স্বামীৰ নাম: অশোক আলী ঘৰ নং : ১০৫ক বয়স : 33 লিঙ্গ : মহিলা	FRH1952029 ফটো উপলব্ধ	662 নাম : বেহেনা পাৰবিন স্বামীৰ নাম: বাছৰ উদ্দিন ঘৰ নং : ১০৫ক বয়স : 29 লিঙ্গ : মহিলা	FRH1952187 ফটো উপলব্ধ	663 নাম : হাছিনা আকতাৰ স্বামীৰ নাম: আলম আলী ঘৰ নং : ১০৫খ বয়স : 29 লিঙ্গ : মহিলা	FRH1952074 ফটো উপলব্ধ
664 নাম : কোৰবন আলী পিতাৰ নাম: ছেয়েদ আলী ঘৰ নং : ১০৬ বয়স : 68 লিঙ্গ : পুৰুষ	FRH2639749 ফটো উপলব্ধ	665 নাম : নব্বিৰন নেছা স্বামীৰ নাম: কোৰবান আলী ঘৰ নং : ১০৬ বয়স : 60 লিঙ্গ : মহিলা	FRH2639750 ফটো উপলব্ধ	666 নাম : খোৱাজ আলী পিতাৰ নাম: কোৰবান আলী ঘৰ নং : ১০৬ বয়স : 38 লিঙ্গ : পুৰুষ	FRH2639761 ফটো উপলব্ধ
667 নাম : হাফিজুৰ ৰহমান পিতাৰ নাম: কোৰবান আলী ঘৰ নং : ১০৬ বয়স : 24 লিঙ্গ : পুৰুষ	FRH0556316 ফটো উপলব্ধ	668 নাম : আকলিমা ৰহমান স্বামীৰ নাম: হাফিজুৰ ৰহমান ঘৰ নং : 106 বয়স : 22 লিঙ্গ : মহিলা	QPK0024679 ফটো উপলব্ধ	669 নাম : আৰান আলী পিতাৰ নাম: খবিৰ উদ্দিন ঘৰ নং : ১০৬ বয়স : 90 লিঙ্গ : পুৰুষ	FRH2639772 ফটো উপলব্ধ
E 670 নাম : ছালেমান নেছা স্বামীৰ নাম: আৰাম আলী ঘৰ নং : ১০৭ বয়স : 80 লিঙ্গ : মহিলা	FRH2639783 ফটো উপলব্ধ	671 নাম : বানিজ আলী পিতাৰ নাম: আৰান আলী ঘৰ নং : ১০৭ বয়স : 52 লিঙ্গ : পুৰুষ	FRH2639794 ফটো উপলব্ধ	672 নাম : মমতাজ বেগম স্বামীৰ নাম: বানিজ আলী ঘৰ নং : ১০৭ বয়স : 50 লিঙ্গ : মহিলা	FRH2639807 ফটো উপলব্ধ
673 নাম : কুদ্দুছ আলী পিতাৰ নাম: আৰান আলী ঘৰ নং : ১০৭ বয়স : 48 লিঙ্গ : পুৰুষ	FRH2639818 ফটো উপলব্ধ	674 নাম : চান মিঞা পিতাৰ নাম: আৰান আলী ঘৰ নং : ১০৭ বয়স : 45 লিঙ্গ : পুৰুষ	FRH2639830 ফটো উপলব্ধ	675 নাম : সাজিদা বেগম স্বামীৰ নাম: চান মিঞা ঘৰ নং : ১০৭ বয়স : 41 লিঙ্গ : মহিলা	FRH2639841 ফটো উপলব্ধ
676 নাম : জাহেদা বেগম স্বামীৰ নাম: কুদ্দুছ আলী ঘৰ নং : ১০৭ বয়স : 38 লিঙ্গ : মহিলা	FRH2639829 ফটো উপলব্ধ	677 নাম : লাল মিঞা পিতাৰ নাম: আৰান আলী ঘৰ নং : ১০৭ বয়স : 38 লিঙ্গ : পুৰুষ	FRH2639852 ফটো উপলব্ধ	678 নাম : আব্দুল মজিদ পিতাৰ নাম: দানেজ আলি ঘৰ নং : ১০৭ বয়স : 33 লিঙ্গ : পুৰুষ	FRH2639863 ফটো উপলব্ধ
679 নাম : জাহিদা পাৰবিন স্বামীৰ নাম: লাল মিঞা ঘৰ নং : ১০৭ বয়স : 29 লিঙ্গ : মহিলা	FRH0008417 ফটো উপলব্ধ	680 নাম : মহিবুল হক পিতাৰ নাম: বানিজ আলী ঘৰ নং : ১০৭ বয়স : 26 লিঙ্গ : পুৰুষ	FRH0422089 ফটো উপলব্ধ	681 নাম : আওঁশী নেছা স্বামীৰ নাম: আব্দুল মজিদ ঘৰ নং : 107 বয়স : 22 লিঙ্গ : মহিলা	QPK0008854 ফটো উপলব্ধ
682 নাম : জেছমিনা পাৰবিন পিতাৰ নাম: কুদ্দুছ আলী ঘৰ নং : 107 বয়স : 22 লিঙ্গ : মহিলা	QPK0190504 ফটো উপলব্ধ	683 নাম : মঃ ৰাকিবুল ইছলাম পিতাৰ নাম: চান মিঞা ঘৰ নং : ১০৭ বয়স : 20 লিঙ্গ : পুৰুষ	QPK0189597 ফটো উপলব্ধ	684 নাম : চাইনা খাতুন স্বামীৰ নাম: মহিবুল হক ঘৰ নং : 107 বয়স : 19 লিঙ্গ : মহিলা	QPK0112417 ফটো উপলব্ধ
685 নাম : ছাবিনা বেগম পিতাৰ নাম: বানিজ আলী ঘৰ নং : 107 বয়স : 19 লিঙ্গ : মহিলা	QPK0116764 ফটো উপলব্ধ	S 686 নাম : অনিমা খাতুন স্বামীৰ নাম: আব্দুল মজিদ ঘৰ নং : 107 (খ) বয়স : 25 লিঙ্গ : মহিলা	FRH0526558 ফটো উপলব্ধ	687 নাম : দানেজ আলী পিতাৰ নাম: আৰান আলী ঘৰ নং : ১০৭ক বয়স : 58 লিঙ্গ : পুৰুষ	FRH2639874 ফটো উপলব্ধ
688 নাম : মজিবন নেচা স্বামীৰ নাম: দানেজ আলী ঘৰ নং : ১০৭ক বয়স : 51 লিঙ্গ : মহিলা	FRH2639885 ফটো উপলব্ধ	689 নাম : জহুৰা খাতুন স্বামীৰ নাম: নুৰুল হক ঘৰ নং : ১০৮ বয়স : 81 লিঙ্গ : মহিলা	FRH2639932 ফটো উপলব্ধ	690 নাম : তহুৰ উদ্দিন পিতাৰ নাম: নুৰুল হক ঘৰ নং : ১০৮ বয়স : 58 লিঙ্গ : পুৰুষ	FRH2639896 ফটো উপলব্ধ



691 নাম : মইনা খাতুন স্বামীৰ নাম: তাহিৰুদ্দিন ঘৰ নং : ১০৮ বয়স : 51 লিঙ্গ : মহিলা	FRH2639909 ফটো উপলব্ধ	692 নাম : জমিৰ আলী পিতাৰ নাম: নুৰুল হক ঘৰ নং : ১০৮ বয়স : 37 লিঙ্গ : পুৰুষ	FRH2639954 ফটো উপলব্ধ	693 নাম : নাজিমা আহামেদ স্বামীৰ নাম: জমিৰ আলী ঘৰ নং : ১০৮ বয়স : 36 লিঙ্গ : মহিলা	FRH0158683 ফটো উপলব্ধ
694 নাম : ৰবিউল হুছেইন পিতাৰ নাম: তহুৰ উদ্দিন ঘৰ নং : ১০৮ বয়স : 27 লিঙ্গ : পুৰুষ	FRH0009209 ফটো উপলব্ধ	695 নাম : মফিদা বেগম পিতাৰ নাম: তাহাৰ উদ্দিন ঘৰ নং : 108 বয়স : 26 লিঙ্গ : মহিলা	FRH0339952 ফটো উপলব্ধ	696 নাম : শহিদা বেগম পিতাৰ নাম: তহুৰ উদ্দিন ঘৰ নং : ১০৮ বয়স : 24 লিঙ্গ : মহিলা	FRH0512012 ফটো উপলব্ধ
697 নাম : আদম আলী পিতাৰ নাম: মৈজুদ্দিন আলী ঘৰ নং : ১০৯ বয়স : 44 লিঙ্গ : পুৰুষ	FRH2639987 ফটো উপলব্ধ	698 নাম : ছাবিৰন বেগম স্বামীৰ নাম: আদম আলী ঘৰ নং : ১০৯ বয়স : 41 লিঙ্গ : মহিলা	FRH2639998 ফটো উপলব্ধ	699 নাম : ছাদেক আলী পিতাৰ নাম: মৈজুদ্দিন আলী ঘৰ নং : ১০৯ বয়স : 40 লিঙ্গ : পুৰুষ	FRH2640008 ফটো উপলব্ধ
700 নাম : ছাবেদ আলী পিতাৰ নাম: মইজুদ্দিন আলী ঘৰ নং : ১০৯ বয়স : 37 লিঙ্গ : পুৰুষ	FRH2640019 ফটো উপলব্ধ	701 নাম : আহিয়া খাতুন স্বামীৰ নাম: ছাদেক আলী ঘৰ নং : ১০৯ বয়স : 37 লিঙ্গ : মহিলা	FRH2645809 ফটো উপলব্ধ	702 নাম : লালভান বেগম স্বামীৰ নাম: ছাবেদ আলী ঘৰ নং : ১০৯ বয়স : 33 লিঙ্গ : মহিলা	FRH2640020 ফটো উপলব্ধ
E 703 নাম : মালেকা নেছা স্বামীৰ নাম: ছমিৰ আলী দেৱানী ঘৰ নং : ১১০ বয়স : ১5 লিঙ্গ : মহিলা	FRH2640053 ফটো উপলব্ধ	704 নাম : জলিম উদ্দিন পিতাৰ নাম: ছমিৰ আলী দেৱানী ঘৰ নং : ১১০ বয়স : 60 লিঙ্গ : পুৰুষ	FRH2640064 ফটো উপলব্ধ	705 নাম : মৰিয়ম নেছা স্বামীৰ নাম: জলিম উদ্দিন ঘৰ নং : ১১০ বয়স : 38 লিঙ্গ : মহিলা	FRH2640086 ফটো উপলব্ধ
706 নাম : কুদ্দুচ আলি পিতাৰ নাম: ছমিৰ আলি দেৱানী ঘৰ নং : ১১০ বয়স : 36 লিঙ্গ : পুৰুষ	FRH2640031 ফটো উপলব্ধ	707 নাম : ৰবিউল হক পিতাৰ নাম: ছমিৰ আলী ঘৰ নং : ১১০ বয়স : 30 লিঙ্গ : পুৰুষ	FRH0569020 ফটো উপলব্ধ	708 নাম : আবিদা খাতুন স্বামীৰ নাম: কুদ্দুচ আলী ঘৰ নং : 110 বয়স : 27 লিঙ্গ : মহিলা	FRH0616938 ফটো উপলব্ধ
709 নাম : আয়েশা খাতুন স্বামীৰ নাম: ৰবিউল হক ঘৰ নং : ১১০ বয়স : 21 লিঙ্গ : মহিলা	QPK0187971 ফটো উপলব্ধ	710 নাম : হেলিমেন নে স্বামীৰ নাম: মুন্নাফ আলী ঘৰ নং : ১১১ বয়স : 44 লিঙ্গ : মহিলা	FRH2640100 ফটো উপলব্ধ	711 নাম : আন্দুচ ছালাম পিতাৰ নাম: ওৰাজেদ আলি ঘৰ নং : ১১১ বয়স : 36 লিঙ্গ : পুৰুষ	FRH2640122 ফটো উপলব্ধ
712 নাম : মোছা ৰকিয়া খাতুন স্বামীৰ নাম: আব্দুল আলি ঘৰ নং : ১১১ বয়স : 34 লিঙ্গ : মহিলা	FRH2640111 ফটো উপলব্ধ	713 নাম : নবীৰন নেছা স্বামীৰ নাম: আন্দুচ ছালাম ঘৰ নং : ১১১ বয়স : 32 লিঙ্গ : মহিলা	FRH2640133 ফটো উপলব্ধ	714 নাম : ফজোৰ আলী মাতৃৰ নাম: মুন্নাফ আলী ঘৰ নং : ১১১ বয়স : 23 লিঙ্গ : পুৰুষ	FRH5754536 ফটো উপলব্ধ
715 নাম : ফ জৰ আলী পিতাৰ নাম: মুন্নাফ আলী ঘৰ নং : 111 বয়স : 23 লিঙ্গ : পুৰুষ	FRH5784095 ফটো উপলব্ধ	716 নাম : ওআজেদ আলী পিতাৰ নাম: নজিমুদ্দিন ঘৰ নং : ১১১ক বয়স : 73 লিঙ্গ : পুৰুষ	FRH2640144 ফটো উপলব্ধ	717 নাম : আব্দুল কাযুম আলী পিতাৰ নাম: ওৰাজেদ আলী ঘৰ নং : ১১১ক বয়স : 37 লিঙ্গ : পুৰুষ	FRH2640166 ফটো উপলব্ধ
718 নাম : আব্দুল আলী পিতাৰ নাম: আইনুদ্দিন ঘৰ নং : ১১২ বয়স : 60 লিঙ্গ : পুৰুষ	FRH2640177 ফটো উপলব্ধ	719 নাম : আনিছা খাতুন স্বামীৰ নাম: আব্দুল আলী ঘৰ নং : ১১২ বয়স : 52 লিঙ্গ : মহিলা	FRH2640188 ফটো উপলব্ধ	720 নাম : আক্কেছ আলী পিতাৰ নাম: আব্দুল আলী ঘৰ নং : ১১২ বয়স : 39 লিঙ্গ : পুৰুষ	FRH2640199 ফটো উপলব্ধ

721 নাম : সমেছ আলী পিতাৰ নাম: আব্দুল আলী ঘৰ নং : 112 বয়স : 25 লিঙ্গ : পুৰুষ	FRH1380211 ফটো উপলব্ধ	722 নাম : আছমিনা খাতুন স্বামীৰ নাম: জাহিৰুল ইছলাম ঘৰ নং : 112 বয়স : 23 লিঙ্গ : মহিলা	FRH5772082 ফটো উপলব্ধ	723 নাম : জাহিৰুল ইছলাম পিতাৰ নাম: আব্দুল আলী ঘৰ নং : 112 বয়স : 22 লিঙ্গ : পুৰুষ	FRH1454529 ফটো উপলব্ধ
724 নাম : আক্ৰাম হুছেইন পিতাৰ নাম: আইনউদ্দিন ঘৰ নং : 113 বয়স : 51 লিঙ্গ : পুৰুষ	FRH2640213 ফটো উপলব্ধ	725 নাম : ফুল খাতুন স্বামীৰ নাম: আক্ৰাম হুছেইন ঘৰ নং : 113 বয়স : 44 লিঙ্গ : মহিলা	FRH2640224 ফটো উপলব্ধ	726 নাম : ফুলবৰ আলী পিতাৰ নাম: আক্ৰাম হুছেইন ঘৰ নং : 113 বয়স : 25 লিঙ্গ : পুৰুষ	FRH0547281 ফটো উপলব্ধ
727 নাম : বাদশাহ মিয়া পিতাৰ নাম: নাজমুদ্দিন ঘৰ নং : 118 বয়স : 57 লিঙ্গ : পুৰুষ	FRH2640235 ফটো উপলব্ধ	728 নাম : জেলেমন নেছা স্বামীৰ নাম: বাদশাহ মিয়া ঘৰ নং : 118 বয়স : 51 লিঙ্গ : মহিলা	FRH2640246 ফটো উপলব্ধ	729 নাম : কাশেম আলী পিতাৰ নাম: বাদশাহ মিয়া ঘৰ নং : 118 বয়স : 33 লিঙ্গ : পুৰুষ	FRH2645912 ফটো উপলব্ধ
730 নাম : বাইলা খাতুন স্বামীৰ নাম: কাশেম আলী ঘৰ নং : 118 বয়স : 30 লিঙ্গ : মহিলা	FRH0213199 ফটো উপলব্ধ	731 নাম : ছাইদল ইছলাম পিতাৰ নাম: বাদশাহ মিয়া ঘৰ নং : 118 বয়স : 24 লিঙ্গ : পুৰুষ	QPK0037200 ফটো উপলব্ধ	732 নাম : আব্দুল বসিদ পিতাৰ নাম: ওমৰ আলী ঘৰ নং : 115 বয়স : 64 লিঙ্গ : পুৰুষ	FRH2640279 ফটো উপলব্ধ
733 নাম : বুকিয়া খাতুন স্বামীৰ নাম: আব্দুল বসিদ ঘৰ নং : 115 বয়স : 57 লিঙ্গ : মহিলা	FRH2640280 ফটো উপলব্ধ	734 নাম : বহুল আমিন পিতাৰ নাম: আব্দুল বশিদ ঘৰ নং : 115 বয়স : 34 লিঙ্গ : পুৰুষ	FRH2640268 ফটো উপলব্ধ	735 নাম : শাহিনা বেগম স্বামীৰ নাম: আব্দুল হাই ঘৰ নং : 115 বয়স : 32 লিঙ্গ : মহিলা	FRH0545418 ফটো উপলব্ধ
736 নাম : বফিকুল ইছলাম পিতাৰ নাম: আব্দুল বশিদ ঘৰ নং : 115 বয়স : 23 লিঙ্গ : পুৰুষ	FRH0559716 ফটো উপলব্ধ	737 নাম : হাচেন আলী পিতাৰ নাম: সমেজ উদ্দিন ঘৰ নং : 116 বয়স : 67 লিঙ্গ : পুৰুষ	FRH2640291 ফটো উপলব্ধ	738 নাম : মৰিচফুল নেচা স্বামীৰ নাম: হাচেন আলী ঘৰ নং : 116 বয়স : 59 লিঙ্গ : মহিলা	FRH2640304 ফটো উপলব্ধ
739 নাম : কাসেম আলী পিতাৰ নাম: হাচেন আলী ঘৰ নং : 116 বয়স : 39 লিঙ্গ : পুৰুষ	FRH2640315 ফটো উপলব্ধ	740 নাম : বহিতুন নেচা স্বামীৰ নাম: কাসেম আলী ঘৰ নং : 116 বয়স : 37 লিঙ্গ : মহিলা	FRH2640326 ফটো উপলব্ধ	741 নাম : আবুল কালাম আজাদ পিতাৰ নাম: হাচেন আলী ঘৰ নং : 116 বয়স : 35 লিঙ্গ : পুৰুষ	FRH2640348 ফটো উপলব্ধ
742 নাম : গিয়াচ উদ্দিন আহমেদ পিতাৰ নাম: হাচেন আলী ঘৰ নং : 116 বয়স : 34 লিঙ্গ : পুৰুষ	FRH2645627 ফটো উপলব্ধ	743 নাম : মালেকা খাতুন স্বামীৰ নাম: গিয়াচ উদ্দিন আহমেদ ঘৰ নং : 116 বয়স : 33 লিঙ্গ : মহিলা	FRH2640337 ফটো উপলব্ধ	744 নাম : মফিদা খাতুন স্বামীৰ নাম: আবুল কালাম আজাদ ঘৰ নং : 116 বয়স : 30 লিঙ্গ : মহিলা	FRH0214189 ফটো উপলব্ধ
745 নাম : আকিবুল হুছেইন পিতাৰ নাম: কাসেম আলী ঘৰ নং : 116 বয়স : 19 লিঙ্গ : পুৰুষ	QPK0160671 ফটো উপলব্ধ	746 নাম : চিৰাজ আলী পিতাৰ নাম: সমেজ উদ্দিন ঘৰ নং : 119 বয়স : 81 লিঙ্গ : পুৰুষ	FRH2640371 ফটো উপলব্ধ	747 নাম : নজৰুল ইছলাম পিতাৰ নাম: চিৰাজ আলী ঘৰ নং : 119 বয়স : 42 লিঙ্গ : পুৰুষ	FRH2640417 ফটো উপলব্ধ
748 নাম : ছফিকুল ইছলাম পিতাৰ নাম: চিৰাজ উদ্দিন ঘৰ নং : 119 বয়স : 37 লিঙ্গ : পুৰুষ	FRH2640359 ফটো উপলব্ধ	749 নাম : তাহমিনা বেগম স্বামীৰ নাম: নজৰুল ইছলাম ঘৰ নং : 119 বয়স : 34 লিঙ্গ : মহিলা	FRH2640360 ফটো উপলব্ধ	750 নাম : জাহানাবা বেগম স্বামীৰ নাম: ছফিকুল ইছলাম ঘৰ নং : 119 বয়স : 31 লিঙ্গ : মহিলা	FRH1952085 ফটো উপলব্ধ



751 নাম : জিয়াউৰ ৰহমান পিতাৰ নাম: মহঃ শিৰাজ আলী ঘৰ নং : ১১৭ বয়স : 31 লিঙ্গ : পুৰুষ	FRH2645638 ফটো উপলব্ধ	752 নাম : বুৰিয়া হাছান পিতাৰ নাম: জিয়াউৰ ৰহমান ঘৰ নং : ১১৭ বয়স : 27 লিঙ্গ : মহিলা	FRH0314971 ফটো উপলব্ধ	753 নাম : হুছেইন আলী পিতাৰ নাম: সমেজ উদ্দিন ঘৰ নং : ১১৮ বয়স : 70 লিঙ্গ : পুৰুষ	FRH2640428 ফটো উপলব্ধ
754 নাম : সুকুৰজান নেছা স্বামীৰ নাম: হুছেইন আলী ঘৰ নং : ১১৮ বয়স : 64 লিঙ্গ : মহিলা	FRH2640439 ফটো উপলব্ধ	755 নাম : নুৰজামাল পিতাৰ নাম: চুবাহান ঘৰ নং : ১১৮ বয়স : 55 লিঙ্গ : পুৰুষ	FRH2640473 ফটো উপলব্ধ	#2 756 নাম : ৰূপ ভানু স্বামীৰ নাম: নুৰ জামাল ঘৰ নং : ১১৮ বয়স : 49 লিঙ্গ : মহিলা	FRH2640462 ফটো উপলব্ধ
757 নাম : আব্দুল মালেক পিতাৰ নাম: হুছেইন আলী ঘৰ নং : ১১৮ বয়স : 46 লিঙ্গ : পুৰুষ	FRH2640440 ফটো উপলব্ধ	758 নাম : নুৰুল ইচলাম পিতাৰ নাম: হুছেইন আলী ঘৰ নং : ১১৮ বয়স : 40 লিঙ্গ : পুৰুষ	FRH2640451 ফটো উপলব্ধ	759 নাম : সূৰ্যভানু স্বামীৰ নাম: নুৰুল ইচলাম ঘৰ নং : ১১৮ বয়স : 35 লিঙ্গ : মহিলা	FRH2640484 ফটো উপলব্ধ
760 নাম : ছুৰাতন নেছা স্বামীৰ নাম: আব্দুল মালেক ঘৰ নং : ১১৮ বয়স : 33 লিঙ্গ : মহিলা	FRH2645398 ফটো উপলব্ধ	761 নাম : মনিৰুল হক পিতাৰ নাম: নুৰ জামাল ঘৰ নং : ১১৮ বয়স : 30 লিঙ্গ : পুৰুষ	FRH0017327 ফটো উপলব্ধ	762 নাম : মকিবুৰ ৰহমান পিতাৰ নাম: নুৰ জামাল ঘৰ নং : ১১৮ বয়স : 26 লিঙ্গ : পুৰুষ	FRH0508333 ফটো উপলব্ধ
763 নাম : মাজেদা বেগম স্বামীৰ নাম: মকিবুৰ ৰহমান ঘৰ নং : 118 বয়স : 23 লিঙ্গ : মহিলা	FRH0584573 ফটো উপলব্ধ	764 নাম : ছানিয়াৰা আকতাৰ স্বামীৰ নাম: মনিৰুল হক ঘৰ নং : ১১৮ বয়স : 22 লিঙ্গ : মহিলা	FRH1504158 ফটো উপলব্ধ	765 নাম : হাফিজুৰ ৰহমান পিতাৰ নাম: আব্দুল মালেক ঘৰ নং : 118 বয়স : 20 লিঙ্গ : পুৰুষ	QPK0182501 ফটো উপলব্ধ
766 নাম : নুৰুল ইচলাম পিতাৰ নাম: চুবাহান আলী ঘৰ নং : ১১৯ বয়স : 57 লিঙ্গ : পুৰুষ	FRH2640519 ফটো উপলব্ধ	767 নাম : ছুফিয়া খাতুন স্বামীৰ নাম: নুৰুল ইচলাম ঘৰ নং : ১১৯ বয়স : 53 লিঙ্গ : মহিলা	FRH2640520 ফটো উপলব্ধ	768 নাম : নুৰ হুছেইন পিতাৰ নাম: চুবাহান আলী ঘৰ নং : ১১৯ বয়স : 47 লিঙ্গ : পুৰুষ	FRH2640531 ফটো উপলব্ধ
769 নাম : ৰুকিয়া খাতুন স্বামীৰ নাম: নুৰ হুছেইন ঘৰ নং : ১১৯ বয়স : 42 লিঙ্গ : মহিলা	FRH2640542 ফটো উপলব্ধ	770 নাম : ছবদেৰ আলী পিতাৰ নাম: নুৰুল ইচলাম ঘৰ নং : ১১৯ বয়স : 37 লিঙ্গ : পুৰুষ	FRH2640508 ফটো উপলব্ধ	771 নাম : মনোৱাৰা বেগম পিতাৰ নাম: নুৰুল ইচলাম ঘৰ নং : ১১৯ বয়স : 33 লিঙ্গ : মহিলা	FRH2645401 ফটো উপলব্ধ
772 নাম : মনোৱাৰা বেগম স্বামীৰ নাম: নুৰ হুছেইন ঘৰ নং : ১১৯ বয়স : 32 লিঙ্গ : মহিলা	FRH2640495 ফটো উপলব্ধ	773 নাম : ছুৰজ জামান পিতাৰ নাম: নুৰুল ইচলাম ঘৰ নং : ১১৯ বয়স : 27 লিঙ্গ : পুৰুষ	FRH0017939 ফটো উপলব্ধ	# 774 নাম : আমিনা বেগম স্বামীৰ নাম: ছবদেৰ আলী ঘৰ নং : ১১৯ বয়স : 26 লিঙ্গ : মহিলা	FRH0314963 ফটো উপলব্ধ
775 নাম : আলিয়া খাতুন স্বামীৰ নাম: সুৰজ জামান ঘৰ নং : 119 বয়স : 20 লিঙ্গ : মহিলা	QPK0182402 ফটো উপলব্ধ	E 776 নাম : ওচমান আলী পিতাৰ নাম: নচিমুদ্দিন ঘৰ নং : ১২০ বয়স : 70 লিঙ্গ : পুৰুষ	FRH2640553 ফটো উপলব্ধ	777 নাম : ছবিৰন নেছা স্বামীৰ নাম: ওচমান আলী ঘৰ নং : ১২০ বয়স : 66 লিঙ্গ : মহিলা	FRH2640564 ফটো উপলব্ধ
778 নাম : আব্দুল ছবুৰ পিতাৰ নাম: ওচমান আলী ঘৰ নং : ১২০ বয়স : 48 লিঙ্গ : পুৰুষ	FRH2640575 ফটো উপলব্ধ	779 নাম : শ্বহিদা বেগম স্বামীৰ নাম: আব্দুল ছবুৰ ঘৰ নং : ১২০ বয়স : 39 লিঙ্গ : মহিলা	FRH2640586 ফটো উপলব্ধ	780 নাম : মঃতমছেৰ আলী পিতাৰ নাম: ওচমান আলী ঘৰ নং : ১২০ বয়স : 38 লিঙ্গ : পুৰুষ	FRH2640597 ফটো উপলব্ধ



781 নাম : জাকিৰ হুছেইন পিতাৰ নাম: ওচমান আলী ঘৰ নং : ১২০ বয়স : 34 লিঙ্গ : পুৰুষ	FRH2640600 ফটো উপলব্ধ	782 নাম : জাহানাৰা খাতুন স্বামীৰ নাম: জাকিৰ হুছেইন ঘৰ নং : ১২০ বয়স : 31 লিঙ্গ : মহিলা	FRH2645423 ফটো উপলব্ধ	783 নাম : ছাত্তাৰ আলী পিতাৰ নাম: ওচমান আলী ঘৰ নং : ১২০ বয়স : 30 লিঙ্গ : পুৰুষ	FRH2645412 ফটো উপলব্ধ
784 নাম : ওমে ছালমা বেগম স্বামীৰ নাম: মঃতমছেৰ আলী ঘৰ নং : ১২০ বয়স : 29 লিঙ্গ : মহিলা	FRH1952143 ফটো উপলব্ধ	785 নাম : মঃ ছফিকুল ইছলাম পিতাৰ নাম: মঃ ওচমান আলী ঘৰ নং : 120 বয়স : 26 লিঙ্গ : পুৰুষ	FRH0479055 ফটো উপলব্ধ	# 786 নাম : আকিবুল ইছলাম পিতাৰ নাম: নুৰুল ইছলাম ঘৰ নং : 120 ক বয়স : 25 লিঙ্গ : পুৰুষ	FRH0383166 ফটো উপলব্ধ
787 নাম : আমিনা খাতুন স্বামীৰ নাম: ছাত্তাৰ আলী ঘৰ নং : 120 বয়স : 25 লিঙ্গ : মহিলা	FRH0478966 ফটো উপলব্ধ	788 নাম : নাৰ্জিনা খাতুন স্বামীৰ নাম: মঃ ছফিকুল ইছলাম ঘৰ নং : 120 বয়স : 23 লিঙ্গ : মহিলা	FRH1403203 ফটো উপলব্ধ	789 নাম : শ্বানাছ আলম পিতাৰ নাম: আব্দুল ছবুৰ ঘৰ নং : 120 বয়স : 20 লিঙ্গ : মহিলা	QPK0047340 ফটো উপলব্ধ
790 নাম : নুৰুল ইছলাম পিতাৰ নাম: আব্দুল ছুবাহান ঘৰ নং : ১২০ক বয়স : 51 লিঙ্গ : পুৰুষ	FRH2640622 ফটো উপলব্ধ	791 নাম : আকলীমা বেগম স্বামীৰ নাম: নুৰুল ইছলাম ঘৰ নং : ১২০ক বয়স : 44 লিঙ্গ : মহিলা	FRH2640633 ফটো উপলব্ধ	792 নাম : নুৰজাহান নেচা স্বামীৰ নাম: নুৰুল ইছলাম ঘৰ নং : ১২১ বয়স : 57 লিঙ্গ : মহিলা	FRH2640655 ফটো উপলব্ধ
793 নাম : বুহুল আমিন পিতাৰ নাম: নুৰুল ইছলাম ঘৰ নং : ১২১ বয়স : 31 লিঙ্গ : পুৰুষ	FRH2640666 ফটো উপলব্ধ	794 নাম : হাফিজুৰ ৰহমান পিতাৰ নাম: নুৰুল ইছলাম ঘৰ নং : ১২১ বয়স : 31 লিঙ্গ : পুৰুষ	FRH2640677 ফটো উপলব্ধ	795 নাম : মাৰিয়ম বেগম স্বামীৰ নাম: হাফিজুৰ ৰহমান ঘৰ নং : 121 বয়স : 29 লিঙ্গ : মহিলা	FRH0467993 ফটো উপলব্ধ
796 নাম : ফাইজুৰ ৰহমান পিতাৰ নাম: নুৰুল ইছলাম ঘৰ নং : 121 বয়স : 27 লিঙ্গ : পুৰুষ	FRH0506014 ফটো উপলব্ধ	797 নাম : শ্বাহনাজ আলম স্বামীৰ নাম: ৰহুল আমিন ঘৰ নং : 121 বয়স : 25 লিঙ্গ : মহিলা	FRH0505982 ফটো উপলব্ধ	798 নাম : আবুল কালাম আজাদ পিতাৰ নাম: নুৰুল ইছলাম ঘৰ নং : ১২১ বয়স : 23 লিঙ্গ : পুৰুষ	FRH1215128 ফটো উপলব্ধ
799 নাম : মাজেদা খাতুন স্বামীৰ নাম: ফাইজুৰ ৰহমান ঘৰ নং : ১২১ বয়স : 22 লিঙ্গ : মহিলা	QPK0174029 ফটো উপলব্ধ	800 নাম : আব্দুল বেজ্বাক পিতাৰ নাম: দিলদাৰ আলী মুন্সী ঘৰ নং : ১২২ বয়স : 56 লিঙ্গ : পুৰুষ	FRH2640713 ফটো উপলব্ধ	801 নাম : আজিজুৰ ৰহমান পিতাৰ নাম: দিলদাৰ আলী মুন্সী ঘৰ নং : ১২২ বয়স : 53 লিঙ্গ : পুৰুষ	FRH2640735 ফটো উপলব্ধ
S 802 নাম : আছমা খাতুন পিতাৰ নাম: দেলদাৰ আলী ঘৰ নং : ১২২ বয়স : 51 লিঙ্গ : মহিলা	FRH2645741 ফটো উপলব্ধ	803 নাম : জাহানাৰা বেগম স্বামীৰ নাম: আব্দুল বেজ্বাক ঘৰ নং : ১২২ বয়স : 49 লিঙ্গ : মহিলা	FRH2640724 ফটো উপলব্ধ	804 নাম : ফুৰাৰা আহমেদ স্বামীৰ নাম: আজিজুৰ ৰহমান ঘৰ নং : ১২২ বয়স : 47 লিঙ্গ : মহিলা	FRH2640746 ফটো উপলব্ধ
805 নাম : আব্দুল বাস্বাৰ পিতাৰ নাম: দিলদাৰ আলী মুন্সী ঘৰ নং : ১২২ বয়স : 44 লিঙ্গ : পুৰুষ	FRH2640757 ফটো উপলব্ধ	806 নাম : তমিৰন বেগম স্বামীৰ নাম: আব্দুল বাস্বাৰ ঘৰ নং : ১২২ বয়স : 38 লিঙ্গ : মহিলা	FRH2640768 ফটো উপলব্ধ	807 নাম : জাহানুৰ ইছলাম পিতাৰ নাম: আব্দুল বেজ্বাক ঘৰ নং : ১২২ বয়স : 33 লিঙ্গ : পুৰুষ	FRH2640688 ফটো উপলব্ধ
808 নাম : মামনী খাতুন স্বামীৰ নাম: জাহানুৰ ইছলাম ঘৰ নং : 122 বয়স : 29 লিঙ্গ : মহিলা	FRH0454793 ফটো উপলব্ধ	809 নাম : আবুল হাশিম আহমেদ পিতাৰ নাম: আব্দুল বেজ্বাক ঘৰ নং : 122 বয়স : 26 লিঙ্গ : পুৰুষ	FRH0454702 ফটো উপলব্ধ	810 নাম : ফাৰুক আব্দুল্লাহ পিতাৰ নাম: আজিজুৰ ৰহমান ঘৰ নং : 122 বয়স : 25 লিঙ্গ : পুৰুষ	FRH0444257 ফটো উপলব্ধ



811 নাম : আফৰুজা ইয়াচমিন পিতাৰ নাম: আজিজুৰ ৰহমান ঘৰ নং : 122 বয়স : 24 লিঙ্গ : মহিলা	FRH0484071 ফটো উপলব্ধ	812 নাম : আককাছ আলী আহমেদ পিতাৰ নাম: বাবৰ আলী ঘৰ নং : 123 বয়স : 62 লিঙ্গ : পুৰুষ	FRH2640779 ফটো উপলব্ধ	813 নাম : আছিফ আহমেদ পিতাৰ নাম: আককাছ আলী আহমেদ ঘৰ নং : 123 বয়স : 33 লিঙ্গ : পুৰুষ	FRH2640791 ফটো উপলব্ধ
814 নাম : আৰিফা বেগম আহমেদ পিতাৰ নাম: আককাছ আলী আহমেদ ঘৰ নং : 123 বয়স : 26 লিঙ্গ : মহিলা	FRH0463190 ফটো উপলব্ধ	815 নাম : আমজাদ আলী পিতাৰ নাম: হাজী আজগড় ঘৰ নং : 128 বয়স : 90 লিঙ্গ : পুৰুষ	FRH2640804 ফটো উপলব্ধ	816 নাম : আফাজ উদ্দিন পিতাৰ নাম: আমজাদ আলী ঘৰ নং : 128 বয়স : 60 লিঙ্গ : পুৰুষ	FRH2640826 ফটো উপলব্ধ
817 নাম : হাজেৰা খাতুন স্বামীৰ নাম: আফাজ উদ্দিন ঘৰ নং : 128 বয়স : 55 লিঙ্গ : মহিলা	FRH2640837 ফটো উপলব্ধ	818 নাম : মইনুল হক পিতাৰ নাম: আমজাদ আলী ঘৰ নং : 128 বয়স : 52 লিঙ্গ : পুৰুষ	FRH2640860 ফটো উপলব্ধ	819 নাম : জামাল উদ্দিন পিতাৰ নাম: আমজাদ আলী ঘৰ নং : 128 বয়স : 51 লিঙ্গ : পুৰুষ	FRH2640848 ফটো উপলব্ধ
820 নাম : মহিবুল হক পিতাৰ নাম: আমজাদ আলী ঘৰ নং : 128 বয়স : 43 লিঙ্গ : পুৰুষ	FRH2640882 ফটো উপলব্ধ	821 নাম : বেচমিনা পাৰবিন স্বামীৰ নাম: জামাল উদ্দিন ঘৰ নং : 128 বয়স : 40 লিঙ্গ : মহিলা	FRH2640859 ফটো উপলব্ধ	822 নাম : কহিনৰ বেগম স্বামীৰ নাম: মইনুল হক ঘৰ নং : 128 বয়স : 40 লিঙ্গ : মহিলা	FRH2640871 ফটো উপলব্ধ
823 নাম : আমিৰন নেচা স্বামীৰ নাম: মহিবুল হক ঘৰ নং : 128 বয়স : 40 লিঙ্গ : মহিলা	FRH2640893 ফটো উপলব্ধ	824 নাম : আয়ুব আলী পিতাৰ নাম: আফাজ উদ্দিন ঘৰ নং : 128 বয়স : 30 লিঙ্গ : পুৰুষ	FRH0158501 ফটো উপলব্ধ	825 নাম : জুল ফিককৰ আলী পিতাৰ নাম: আফাজ উদ্দিন ঘৰ নং : 128 বয়স : 27 লিঙ্গ : পুৰুষ	FRH0159632 ফটো উপলব্ধ
826 নাম : আশ্রাফুল আলম পিতাৰ নাম: আফাজ উদ্দিন ঘৰ নং : 128 বয়স : 24 লিঙ্গ : পুৰুষ	QPK0195693 ফটো উপলব্ধ	827 নাম : শ্বাহানাৰা খাতুন স্বামীৰ নাম: আয়ুব আলী ঘৰ নং : 128 বয়স : 23 লিঙ্গ : মহিলা	QPK0210849 ফটো উপলব্ধ	828 নাম : মাচুমা পাৰবিন পিতাৰ নাম: জামাল উদ্দিন ঘৰ নং : 124 বয়স : 22 লিঙ্গ : মহিলা	QPK0189712 ফটো উপলব্ধ
829 নাম : ৰবিয়াল হক পিতাৰ নাম: আফাজ উদ্দিন ঘৰ নং : 128 বয়স : 21 লিঙ্গ : পুৰুষ	QPK0210815 ফটো উপলব্ধ	830 নাম : মইদুল ইছলাম পিতাৰ নাম: আফাজ উদ্দিন ঘৰ নং : 128 বয়স : 19 লিঙ্গ : পুৰুষ	QPK0226175 ফটো উপলব্ধ	831 নাম : আলি আকবৰ পিতাৰ নাম: নোসাদ আলী ঘৰ নং : 125 বয়স : 48 লিঙ্গ : পুৰুষ	FRH2640939 ফটো উপলব্ধ
832 নাম : আব্দুল হালিম পিতাৰ নাম: নোসাদ আলী ঘৰ নং : 125 বয়স : 41 লিঙ্গ : পুৰুষ	FRH2640951 ফটো উপলব্ধ	833 নাম : ৰুবিয়া বেগম স্বামীৰ নাম: আলি আকবৰ ঘৰ নং : 125 বয়স : 40 লিঙ্গ : মহিলা	FRH2640940 ফটো উপলব্ধ	834 নাম : আব্দুল হামিদ পিতাৰ নাম: নোসাদ আলী ঘৰ নং : 125 বয়স : 38 লিঙ্গ : পুৰুষ	FRH2645616 ফটো উপলব্ধ
835 নাম : আব্দুল হাকিম পিতাৰ নাম: নোসাদ আলী ঘৰ নং : 125 বয়স : 38 লিঙ্গ : পুৰুষ	FRH2645876 ফটো উপলব্ধ	836 নাম : ৰফিকুল ইছলাম পিতাৰ নাম: নোসাদ আলী ঘৰ নং : 125 বয়স : 33 লিঙ্গ : পুৰুষ	FRH0540377 ফটো উপলব্ধ	837 নাম : জাহিদা বেগম স্বামীৰ নাম: আব্দুল হালিম ঘৰ নং : 125 বয়স : 33 লিঙ্গ : মহিলা	FRH0159392 ফটো উপলব্ধ
838 নাম : আহমা খাতুন স্বামীৰ নাম: আব্দুল হাকিম ঘৰ নং : 125 বয়স : 28 লিঙ্গ : মহিলা	FRH0022806 ফটো উপলব্ধ	839 নাম : ছনেকা খাতুন স্বামীৰ নাম: ৰফিকুল ইছলাম ঘৰ নং : 125 বয়স : 27 লিঙ্গ : মহিলা	FRH0540120 ফটো উপলব্ধ	S 840 নাম : জিয়াবুল হক পিতাৰ নাম: ফাজেল ৰহমান ঘৰ নং : 125 বয়স : 24 লিঙ্গ : পুৰুষ	FRH5756689 ফটো উপলব্ধ



841 নাম : জহিৰন নেচা স্বামীৰ নাম: নিয়ত আলী ঘৰ নং : ১২৬ বয়স : 70 লিঙ্গ : মহিলা	FRH2640962 ফটো উপলব্ধ	842 নাম : হাজেৰা খাতুন স্বামীৰ নাম: মাহিৰউদ্দিন ঘৰ নং : ১২৭ বয়স : 58 লিঙ্গ : মহিলা	FRH2640973 ফটো উপলব্ধ	843 নাম : কামাল উদ্দিন পিতাৰ নাম: মাহিৰ উদ্দিন ঘৰ নং : ১২৭ বয়স : 34 লিঙ্গ : পুৰুষ	FRH2640984 ফটো উপলব্ধ
844 নাম : জাহানাৰা পাৰবিন স্বামীৰ নাম: কামাল উদ্দিন ঘৰ নং : ১২৭ বয়স : 27 লিঙ্গ : মহিলা	FRH0023788 ফটো উপলব্ধ	845 নাম : হাবিজুৰ ৰহমান পিতাৰ নাম: মাহিৰ উদ্দিন ঘৰ নং : ১২৭ বয়স : 27 লিঙ্গ : পুৰুষ	FRH0023796 ফটো উপলব্ধ	846 নাম : মৰ্জিানা খাতুন স্বামীৰ নাম: হাবিজুৰ ৰহমান ঘৰ নং : 127 বয়স : 24 লিঙ্গ : মহিলা	FRH0584524 ফটো উপলব্ধ
847 নাম : সত্ৰবালা বড়ো স্বামীৰ নাম: ৰমেশ চন্দ্ৰ বড়ো ঘৰ নং : 129 বয়স : 68 লিঙ্গ : মহিলা	FRH2641001 ফটো উপলব্ধ	848 নাম : সত্যজিত বড়ো পিতাৰ নাম: ৰমেশ চন্দ্ৰ বড়ো ঘৰ নং : 129 বয়স : 27 লিঙ্গ : পুৰুষ	FRH0335455 ফটো উপলব্ধ	849 নাম : পূৰ্ণিমা বড়ো স্বামীৰ নাম: সত্যজিত বড়ো ঘৰ নং : 129 বয়স : 25 লিঙ্গ : মহিলা	FRH0555896 ফটো উপলব্ধ
850 নাম : কনোৰাম বড়ো পিতাৰ নাম: উপেন বড়ো ঘৰ নং : ১৩১ বয়স : 47 লিঙ্গ : পুৰুষ	FRH2641045 ফটো উপলব্ধ	851 নাম : প্ৰনতি বড়ো স্বামীৰ নাম: ধনেশ্বৰ বড়ো ঘৰ নং : ১৩১ বয়স : 44 লিঙ্গ : মহিলা	FRH2641056 ফটো উপলব্ধ	852 নাম : মনোমতী বড়ো স্বামীৰ নাম: কনোৰাম বড়ো ঘৰ নং : ১৩১ বয়স : 40 লিঙ্গ : মহিলা	FRH1951888 ফটো উপলব্ধ
853 নাম : কৃষ্ণ মালো পিতাৰ নাম: চিত্ত মালো ঘৰ নং : 131 বয়স : 27 লিঙ্গ : পুৰুষ	FRH0484949 ফটো উপলব্ধ	854 নাম : মঞ্জু মালো স্বামীৰ নাম: ৰাজু মালো ঘৰ নং : 131 বয়স : 26 লিঙ্গ : মহিলা	FRH0454249 ফটো উপলব্ধ	855 নাম : ৰাজু মালো পিতাৰ নাম: চিত্তৰঞ্জন মালো ঘৰ নং : 131 বয়স : 25 লিঙ্গ : পুৰুষ	FRH0336834 ফটো উপলব্ধ
856 নাম : আকবৰ আলী পিতাৰ নাম: শুকুৰ আলী ঘৰ নং : ১৩৩ বয়স : 60 লিঙ্গ : পুৰুষ	FRH2641103 ফটো উপলব্ধ	857 নাম : আলেকজান নেছা স্বামীৰ নাম: আকবৰ আলী ঘৰ নং : ১৩৩ বয়স : 56 লিঙ্গ : মহিলা	FRH2641114 ফটো উপলব্ধ	858 নাম : আশ্বেচুৰ আলি পিতাৰ নাম: আকবৰ আলি ঘৰ নং : ১৩৩ বয়স : 34 লিঙ্গ : পুৰুষ	FRH2641125 ফটো উপলব্ধ
859 নাম : ৰহমান আলী পিতাৰ নাম: আকবৰ আলী ঘৰ নং : ১৩৩ বয়স : 32 লিঙ্গ : পুৰুষ	FRH0027417 ফটো উপলব্ধ	860 নাম : ছামিনা ইয়াছমিন পিতাৰ নাম: আকবৰ আলী ঘৰ নং : ১৩৩ বয়স : 31 লিঙ্গ : মহিলা	FRH0370056 ফটো উপলব্ধ	861 নাম : জয়তন নেছা স্বামীৰ নাম: আশ্বেচুৰ আলী ঘৰ নং : ১৩৩ বয়স : 30 লিঙ্গ : মহিলা	FRH2645990 ফটো উপলব্ধ
862 নাম : ৰেজিনা বেগম স্বামীৰ নাম: ৰহমান আলী ঘৰ নং : 133 বয়স : 25 লিঙ্গ : মহিলা	FRH1267491 ফটো উপলব্ধ	863 নাম : দিলবৰ আলী পিতাৰ নাম: আক্ৰাম হুছেইন ঘৰ নং : ১১৩ বয়স : 24 লিঙ্গ : পুৰুষ	FRH0547398 ফটো উপলব্ধ	864 নাম : আফজাল আলী পিতাৰ নাম: আকবৰ আলী ঘৰ নং : 133 বয়স : 22 লিঙ্গ : পুৰুষ	FRH1424316 ফটো উপলব্ধ
865 নাম : কহিনুৰ বেগম স্বামীৰ নাম: আফজাল আলী ঘৰ নং : 133 বয়স : 21 লিঙ্গ : মহিলা	QPK0054692 ফটো উপলব্ধ	866 নাম : মৰ্জিয়ানা পাৰবিন স্বামীৰ নাম: জামাল আলী ঘৰ নং : 135 বয়স : 30 লিঙ্গ : মহিলা	FRH0398412 ফটো উপলব্ধ	867 নাম : জামাল আলী পিতাৰ নাম: ছইনুদ্দিন ঘৰ নং : 135 বয়স : 26 লিঙ্গ : পুৰুষ	FRH0383190 ফটো উপলব্ধ
868 নাম : ছিবতন নেছা স্বামীৰ নাম: আদুল্লাহ সেখ ঘৰ নং : ১৩৬ বয়স : 95 লিঙ্গ : মহিলা	FRH2641181 ফটো উপলব্ধ	869 নাম : ছিবাত আলী পিতাৰ নাম: আদুল্লাহ সেখ ঘৰ নং : ১৩৬ বয়স : 70 লিঙ্গ : পুৰুষ	FRH2641158 ফটো উপলব্ধ	870 নাম : লক্ষ্মীমন নেছা স্বামীৰ নাম: ছিবাত আলী ঘৰ নং : ১৩৬ বয়স : 60 লিঙ্গ : মহিলা	FRH2641169 ফটো উপলব্ধ



871 নাম : ছাত্ৰাৰ আলী পিতাৰ নাম: ছিবাৰত আলী ঘৰ নং : ১৩৬ বয়স : 33 লিঙ্গ : পুৰুষ	FRH2641192 ফটো উপলব্ধ	872 নাম : ছায়েদ আলী পিতাৰ নাম: ছিবাৰত আলী ঘৰ নং : ১৩৬ বয়স : 30 লিঙ্গ : পুৰুষ	FRH2645445 ফটো উপলব্ধ	873 নাম : মজিবন বেগম স্বামীৰ নাম: ছাত্ৰাৰ আলী ঘৰ নং : ১৩৬ বয়স : 28 লিঙ্গ : মহিলা	FRH0028696 ফটো উপলব্ধ
874 নাম : জায়েদ আলী পিতাৰ নাম: ছিবাৰত আলী ঘৰ নং : ১৩৬ বয়স : 26 লিঙ্গ : পুৰুষ	FRH0223446 ফটো উপলব্ধ	875 নাম : ছফিকুল ইছলাম পিতাৰ নাম: ছিবাৰত আলী ঘৰ নং : ১৩৬ বয়স : 25 লিঙ্গ : পুৰুষ	FRH0159152 ফটো উপলব্ধ	876 নাম : বফিকুল ইছলাম পিতাৰ নাম: ছিবাৰত আলী ঘৰ নং : ১৩৬ বয়স : 23 লিঙ্গ : পুৰুষ	FRH1422617 ফটো উপলব্ধ
877 নাম : মমতাজ খাতুন স্বামীৰ নাম: জায়েদ আলী ঘৰ নং : 136 বয়স : 21 লিঙ্গ : মহিলা	FRH5782867 ফটো উপলব্ধ	878 নাম : মনিবুল আলী পিতাৰ নাম: ছিবাৰত আলী ঘৰ নং : 136 বয়স : 21 লিঙ্গ : পুৰুষ	FRH5792429 ফটো উপলব্ধ	# 879 নাম : আব্দুছ ছাত্ৰাৰ পিতাৰ নাম: মফিজ উদ্দিন ঘৰ নং : ১৩৮ বয়স : 68 লিঙ্গ : পুৰুষ	FRH2641250 ফটো উপলব্ধ
880 নাম : আফজাল হুছেইন পিতাৰ নাম: ছিদ্দিক বসনী ঘৰ নং : ১৩৮ বয়স : 63 লিঙ্গ : পুৰুষ	FRH0223917 ফটো উপলব্ধ	881 নাম : বুকিয়া খাতুন স্বামীৰ নাম: আব্দুছ ছাত্ৰাৰ ঘৰ নং : ১৩৮ বয়স : 61 লিঙ্গ : মহিলা	FRH2641261 ফটো উপলব্ধ	882 নাম : মেহেৰজান বেগম স্বামীৰ নাম: আফজাল হুছেইন ঘৰ নং : ১৩৮ বয়স : 57 লিঙ্গ : মহিলা	FRH0223925 ফটো উপলব্ধ
883 নাম : নূৰজাহান বেগম স্বামীৰ নাম: আব্দুছ ছাত্ৰাৰ ঘৰ নং : ১৩৮ বয়স : 54 লিঙ্গ : মহিলা	FRH2641272 ফটো উপলব্ধ	884 নাম : আব্দুর রসিদ পিতাৰ নাম: আব্দুছ ছাত্ৰাৰ ঘৰ নং : ১৩৮ বয়স : 40 লিঙ্গ : পুৰুষ	FRH2641283 ফটো উপলব্ধ	885 নাম : আচলম হুছেইন পিতাৰ নাম: আফজাল হুছেইন ঘৰ নং : ১৩৮ বয়স : 38 লিঙ্গ : পুৰুষ	FRH0158550 ফটো উপলব্ধ
886 নাম : স্বাহিদা বেগম স্বামীৰ নাম: আব্দুর বসিদ ঘৰ নং : ১৩৮ বয়স : 37 লিঙ্গ : মহিলা	FRH2641294 ফটো উপলব্ধ	887 নাম : আল্লাদিন হুছেইন পিতাৰ নাম: আফজাল হুছেইন ঘৰ নং : ১৩৮ বয়স : 37 লিঙ্গ : পুৰুষ	FRH0158451 ফটো উপলব্ধ	888 নাম : আলম হুছেইন পিতাৰ নাম: আফজাল হুছেইন ঘৰ নং : ১৩৮ বয়স : 34 লিঙ্গ : পুৰুষ	FRH0159301 ফটো উপলব্ধ
889 নাম : বাজিব্বৰ বহমান পিতাৰ নাম: আব্দুছ ছাত্ৰাৰ ঘৰ নং : ১৩৮ বয়স : 34 লিঙ্গ : পুৰুষ	FRH2641307 ফটো উপলব্ধ	890 নাম : নছিব্বৰ বহমান পিতাৰ নাম: আব্দুছ ছাত্ৰাৰ ঘৰ নং : ১৩৮ বয়স : 33 লিঙ্গ : পুৰুষ	FRH2641318 ফটো উপলব্ধ	S 891 নাম : ছাদ্দাম হুছেইন পিতাৰ নাম: আফজাল হুছেইন ঘৰ নং : ১৩৮ বয়স : 32 লিঙ্গ : পুৰুষ	FRH0159293 ফটো উপলব্ধ
892 নাম : মৰিয়ম বেগম স্বামীৰ নাম: ৰিয়াজ উদ্দিন ঘৰ নং : ১৩৮ বয়স : 30 লিঙ্গ : মহিলা	FRH2645978 ফটো উপলব্ধ	893 নাম : নোবাজ শ্বৰিফ পিতাৰ নাম: আব্দুছ ছাত্ৰাৰ ঘৰ নং : ১৩৮ বয়স : 28 লিঙ্গ : পুৰুষ	FRH0224238 ফটো উপলব্ধ	#2 894 নাম : মৰ্জিনা খাতুন পিতাৰ নাম: নোৱাঁজ শ্বৰিফ ঘৰ নং : 138 বয়স : 28 লিঙ্গ : মহিলা	FRH0362673 ফটো উপলব্ধ
895 নাম : বাহুল আমিন পিতাৰ নাম: আব্দুছ ছাত্ৰাৰ ঘৰ নং : 138 বয়স : 27 লিঙ্গ : পুৰুষ	FRH0224345 ফটো উপলব্ধ	896 নাম : নবিন হাছান পিতাৰ নাম: আব্দুছ ছাত্ৰাৰ ঘৰ নং : 138 বয়স : 25 লিঙ্গ : পুৰুষ	FRH0365296 ফটো উপলব্ধ	E 897 নাম : ফজিবন নেছা স্বামীৰ নাম: বয়ান আলী ঘৰ নং : ১৩৯ বয়স : 97 লিঙ্গ : মহিলা	FRH2641330 ফটো উপলব্ধ
# 898 নাম : ছকিনা খাতুন স্বামীৰ নাম: সাহাজাহান আলী ঘৰ নং : ১৩৯ বয়স : 57 লিঙ্গ : মহিলা	FRH2641341 ফটো উপলব্ধ	899 নাম : কান মিঞা পিতাৰ নাম: বয়ান আলী ঘৰ নং : ১৩৯ বয়স : 54 লিঙ্গ : পুৰুষ	FRH2641352 ফটো উপলব্ধ	900 নাম : নিজাম উদ্দিন পিতাৰ নাম: আজাহাৰ আলী ঘৰ নং : ১৩৯ বয়স : 49 লিঙ্গ : পুৰুষ	FRH2645581 ফটো উপলব্ধ



901 নাম : বাহিৰন নেচা স্বামীৰ নাম: কানু মিঞা ঘৰ নং : ১৩৯ বয়স : 47 লিঙ্গ : মহিলা	FRH2641363 ফটো উপলব্ধ	902 নাম : মনোৱাৰা খাতুন স্বামীৰ নাম: নিজাম উদ্দিন ঘৰ নং : ১৩৯ বয়স : 39 লিঙ্গ : মহিলা	FRH2645467 ফটো উপলব্ধ	903 নাম : শাব্বুদীন আলী পিতাৰ নাম: সাহাজাহান আলী ঘৰ নং : ১৩৯ বয়স : 39 লিঙ্গ : পুৰুষ	FRH2645456 ফটো উপলব্ধ
904 নাম : মজীদা খাতুন পিতাৰ নাম: শাহজাহান আলী ঘৰ নং : 139 বয়স : 32 লিঙ্গ : মহিলা	FRH0362871 ফটো উপলব্ধ	905 নাম : ছমিৰন বেগম স্বামীৰ নাম: ছবুৰুদ্দিন আলী ঘৰ নং : ১৩৯ বয়স : 32 লিঙ্গ : মহিলা	FRH0029876 ফটো উপলব্ধ	906 নাম : শুকুৰ আলী পিতাৰ নাম: সাহাজাহান আলী ঘৰ নং : ১৩৯ বয়স : 29 লিঙ্গ : পুৰুষ	FRH0030056 ফটো উপলব্ধ
907 নাম : মুনোৱাৰা বেগম স্বামীৰ নাম: শুকুৰ আলী ঘৰ নং : ১৩৯ বয়স : 28 লিঙ্গ : মহিলা	FRH0030148 ফটো উপলব্ধ	908 নাম : বাহাদুৰ আলী পিতাৰ নাম: কানু মিঞা ঘৰ নং : ১৩৯ বয়স : 28 লিঙ্গ : পুৰুষ	FRH2011667 ফটো উপলব্ধ	909 নাম : নাজিমা পাৰবিন স্বামীৰ নাম: বাহাদুৰ আলী ঘৰ নং : ১৩৯ বয়স : 27 লিঙ্গ : মহিলা	FRH0224568 ফটো উপলব্ধ
910 নাম : নাজমা প্ৰিতী আহমেদ পিতাৰ নাম: নিজাম উদ্দিন আহমেদ ঘৰ নং : ১৩৯ বয়স : 26 লিঙ্গ : মহিলা	FRH0584342 ফটো উপলব্ধ	911 নাম : মহিবুল হক পিতাৰ নাম: নিজাম উদ্দিন ঘৰ নং : ১৩৯ বয়স : 23 লিঙ্গ : পুৰুষ	FRH1373919 ফটো উপলব্ধ	912 নাম : ৰমেজ আলী পিতাৰ নাম: আব্দুল কুদ্দুছ আলী ঘৰ নং : ১৩৯ক বয়স : 29 লিঙ্গ : পুৰুষ	FRH0373282 ফটো উপলব্ধ
913 নাম : তমেজ আলী পিতাৰ নাম: আব্দুল কুদ্দুছ আলী ঘৰ নং : 139কে বয়স : 24 লিঙ্গ : পুৰুষ	FRH0506238 ফটো উপলব্ধ	E 914 নাম : কছিৰণ নেছ স্বামীৰ নাম: ৰজব আলী মুঙ্গী ঘৰ নং : ১৩৯ক বয়স : 84 লিঙ্গ : মহিলা	FRH2641385 ফটো উপলব্ধ	915 নাম : আব্দুল কদ্দুছ আলী পিতাৰ নাম: ৰজব আলী মুঙ্গী ঘৰ নং : ১৩৯ক বয়স : 51 লিঙ্গ : পুৰুষ	FRH2641396 ফটো উপলব্ধ
916 নাম : ফিৰোজ আলী পিতাৰ নাম: ৰজব আলী মুঙ্গী ঘৰ নং : ১৩৯ক বয়স : 45 লিঙ্গ : পুৰুষ	FRH2641410 ফটো উপলব্ধ	917 নাম : ৰমিছা খাতুন স্বামীৰ নাম: আব্দুল কদ্দুছ আলী ঘৰ নং : ১৩৯ক বয়স : 44 লিঙ্গ : মহিলা	FRH2641409 ফটো উপলব্ধ	918 নাম : ৰহিমা খাতুন স্বামীৰ নাম: ফিৰোজ আলী ঘৰ নং : ১৩৯ক বয়স : 39 লিঙ্গ : মহিলা	FRH2641421 ফটো উপলব্ধ
919 নাম : ৰফিকুল ইছলাম পিতাৰ নাম: ফিৰোজ আলী ঘৰ নং : ১৩৯ক বয়স : 33 লিঙ্গ : পুৰুষ	FRH1952358 ফটো উপলব্ধ	920 নাম : জেচমিনা চুলতানা স্বামীৰ নাম: ৰফিকুল ইছলাম ঘৰ নং : ১৩৯ক বয়স : 30 লিঙ্গ : মহিলা	FRH1952198 ফটো উপলব্ধ	921 নাম : শৈলেন্দ্ৰ বড়ো পিতাৰ নাম: মানিক বড়ো ঘৰ নং : ১৪২ বয়স : 51 লিঙ্গ : পুৰুষ	FRH2641476 ফটো উপলব্ধ
922 নাম : সুনীমা বড়ো স্বামীৰ নাম: শৈলেন্দ্ৰ বড়ো ঘৰ নং : ১৪২ বয়স : 49 লিঙ্গ : মহিলা	FRH2641487 ফটো উপলব্ধ	923 নাম : বলেন বড়ো পিতাৰ নাম: মানিক বড়ো ঘৰ নং : ১৪২ বয়স : 47 লিঙ্গ : পুৰুষ	FRH2641498 ফটো উপলব্ধ	924 নাম : হাছেন আলী পিতাৰ নাম: সমেজ আলী ঘৰ নং : ১৪২ ঠ বয়স : 31 লিঙ্গ : পুৰুষ	FRH0032748 ফটো উপলব্ধ
925 নাম : জিয়েদা খাতুন স্বামীৰ নাম: আমজাদ হুচেইন ঘৰ নং : ১৪৫ বয়স : 62 লিঙ্গ : মহিলা	FRH2641512 ফটো উপলব্ধ	926 নাম : জহৰুল হক পিতাৰ নাম: আমজাদ হুচেইন ঘৰ নং : ১৪৫ বয়স : 52 লিঙ্গ : পুৰুষ	FRH2641523 ফটো উপলব্ধ	927 নাম : বাহৰুল ইছলাম পিতাৰ নাম: আমজাদ হুচেইন ঘৰ নং : ১৪৫ বয়স : 49 লিঙ্গ : পুৰুষ	FRH2641545 ফটো উপলব্ধ
928 নাম : মাজেদা খাতুন স্বামীৰ নাম: জহৰুল হক ঘৰ নং : ১৪৫ বয়স : 48 লিঙ্গ : মহিলা	FRH2641534 ফটো উপলব্ধ	929 নাম : আমিনা খাতুন স্বামীৰ নাম: বাহৰুল ইছলাম ঘৰ নং : ১৪৫ বয়স : 45 লিঙ্গ : মহিলা	FRH2641556 ফটো উপলব্ধ	930 নাম : জায়েদুল ইছলাম পিতাৰ নাম: আমজাদ হুচেইন ঘৰ নং : ১৪৫ বয়স : 41 লিঙ্গ : পুৰুষ	FRH2641578 ফটো উপলব্ধ



931 নাম : ছালামা বেগম স্বামীৰ নাম : জায়েদুল ইছলাম ঘৰ নং : 185 বয়স : 37 লিঙ্গ : মহিলা	FRH2641589 ফটো উপলব্ধ	932 নাম : মহিদুল ইছলাম পিতাৰ নাম : আমজাদ হুচেইন ঘৰ নং : 185 বয়স : 36 লিঙ্গ : পুৰুষ	FRH2641590 ফটো উপলব্ধ	933 নাম : নাজিমা বেগম স্বামীৰ নাম : মহিদুল ইছলাম ঘৰ নং : 185 বয়স : 35 লিঙ্গ : মহিলা	FRH0227298 ফটো উপলব্ধ
934 নাম : জহুৰা খাতুন পিতাৰ নাম : জহুৰুল হক ঘৰ নং : 185 বয়স : 34 লিঙ্গ : মহিলা	FRH0227397 ফটো উপলব্ধ	935 নাম : মিজানুৰ রহমান পিতাৰ নাম : জহুৰুল হক ঘৰ নং : 185 বয়স : 28 লিঙ্গ : পুৰুষ	FRH0034397 ফটো উপলব্ধ	936 নাম : জোচনা ভানু স্বামীৰ নাম : মিজানুৰ রহমান ঘৰ নং : 185 বয়স : 27 লিঙ্গ : মহিলা	FRH0507582 ফটো উপলব্ধ
937 নাম : শিৰাজুল ইছলাম পিতাৰ নাম : জোহুৰুল হক ঘৰ নং : 145 বয়স : 24 লিঙ্গ : পুৰুষ	FRH1392604 ফটো উপলব্ধ	938 নাম : আয়েশা খানম পিতাৰ নাম : হাজী ছালামত খান ঘৰ নং : 185 বয়স : 22 লিঙ্গ : মহিলা	QPK0226134 ফটো উপলব্ধ	939 নাম : হাজি ছালামত খান পিতাৰ নাম : হাজি শুকুৰ খান ঘৰ নং : 185 বয়স : 81 লিঙ্গ : পুৰুষ	FRH2641603 ফটো উপলব্ধ
940 নাম : লালভানু বেগম স্বামীৰ নাম : হাজি ছালামত খান ঘৰ নং : 185 বয়স : 75 লিঙ্গ : মহিলা	FRH2641614 ফটো উপলব্ধ	941 নাম : আছাদ খান পিতাৰ নাম : হাজি ছালামত খান ঘৰ নং : 185 বয়স : 45 লিঙ্গ : পুৰুষ	FRH2641625 ফটো উপলব্ধ	942 নাম : আহম্মদ খান পিতাৰ নাম : হাজি ছালামত খান ঘৰ নং : 185 বয়স : 41 লিঙ্গ : পুৰুষ	FRH2641636 ফটো উপলব্ধ
943 নাম : হামিদা খানম পিতাৰ নাম : হাজী ছালামত খান ঘৰ নং : 185 বয়স : 36 লিঙ্গ : মহিলা	FRH1951902 ফটো উপলব্ধ	944 নাম : ফৰিদা খানম পিতাৰ নাম : ছালামত খান ঘৰ নং : 185 বয়স : 32 লিঙ্গ : মহিলা	FRH1951935 ফটো উপলব্ধ	945 নাম : ইকবাল খান পিতাৰ নাম : ছালামত খান ঘৰ নং : 185 বয়স : 32 লিঙ্গ : পুৰুষ	FRH1952370 ফটো উপলব্ধ
946 নাম : লাইলি বেগম স্বামীৰ নাম : হক চাহাব ঘৰ নং : 186 বয়স : 56 লিঙ্গ : মহিলা	FRH2641647 ফটো উপলব্ধ	947 নাম : কাদেৰ সৰকাৰ পিতাৰ নাম : আব্দুল হক চাহাব ঘৰ নং : 186 বয়স : 34 লিঙ্গ : পুৰুষ	FRH2641670 ফটো উপলব্ধ	948 নাম : ছাদ্দাম সৰকাৰ পিতাৰ নাম : আব্দুল হক চাহাব সৰকাৰ ঘৰ নং : 186 বয়স : 33 লিঙ্গ : পুৰুষ	FRH0034777 ফটো উপলব্ধ
949 নাম : শুকুৰ জান নেচা স্বামীৰ নাম : বাবুৰ আলী ঘৰ নং : 189 বয়স : 90 লিঙ্গ : মহিলা	FRH2641692 ফটো উপলব্ধ	950 নাম : ছলিমুদ্দিন পিতাৰ নাম : বাবুৰ আলী ঘৰ নং : 189 বয়স : 65 লিঙ্গ : পুৰুষ	FRH2641705 ফটো উপলব্ধ	951 নাম : আব্দুচ ছামাদ পিতাৰ নাম : বাবুৰ আলী ঘৰ নং : 189 বয়স : 59 লিঙ্গ : পুৰুষ	FRH2641727 ফটো উপলব্ধ
952 নাম : বেহেনা বেগম স্বামীৰ নাম : আব্দুছ ছামাদ ঘৰ নং : 189 বয়স : 52 লিঙ্গ : মহিলা	FRH2641738 ফটো উপলব্ধ	953 নাম : আব্দৰ বেজ্জাক পিতাৰ নাম : বাবুৰ আলী ঘৰ নং : 189 বয়স : 51 লিঙ্গ : পুৰুষ	FRH2641772 ফটো উপলব্ধ	954 নাম : ফতেজা বেগম স্বামীৰ নাম : ছলিমুদ্দিন ঘৰ নং : 189 বয়স : 51 লিঙ্গ : মহিলা	FRH2641716 ফটো উপলব্ধ
955 নাম : মহিৰ উদ্দিন পিতাৰ নাম : বাবুৰ আলী ঘৰ নং : 189 বয়স : 50 লিঙ্গ : পুৰুষ	FRH2641749 ফটো উপলব্ধ	956 নাম : মিচ গোলাপজান নেচা স্বামীৰ নাম : আব্দৰ বেজ্জাক ঘৰ নং : 189 বয়স : 46 লিঙ্গ : মহিলা	FRH2641783 ফটো উপলব্ধ	957 নাম : দেলোৱাৰা বেগম স্বামীৰ নাম : মহিৰ উদ্দিন ঘৰ নং : 189 বয়স : 39 লিঙ্গ : মহিলা	FRH2641750 ফটো উপলব্ধ
958 নাম : ফাইজুৰ রহমান পিতাৰ নাম : ছলিমুদ্দিন ঘৰ নং : 189 বয়স : 35 লিঙ্গ : পুৰুষ	FRH2645887 ফটো উপলব্ধ	959 নাম : মহঃ হাফিজুৰ রহমান পিতাৰ নাম : আব্দুছ ছামাদ ঘৰ নং : 189 বয়স : 31 লিঙ্গ : পুৰুষ	FRH0035105 ফটো উপলব্ধ	960 নাম : মাহমুদা নাৰগিছ স্বামীৰ নাম : ফাইজুৰ রহমান ঘৰ নং : 189 বয়স : 31 লিঙ্গ : মহিলা	FRH0159590 ফটো উপলব্ধ



961 নাম : আব্দুল মালেক পিতাৰ নাম: ছলিমুদ্দিন - ঘৰ নং : 189 বয়স : 29 লিঙ্গ : পুৰুষ	FRH0158584 ফটো উপলব্ধ	962 নাম : আব্দুল খালেক পিতাৰ নাম: ছলিম উদ্দিন ঘৰ নং : 189 বয়স : 28 লিঙ্গ : পুৰুষ	QPK0109355 ফটো উপলব্ধ	963 নাম : আলফিয়া খন্দকাৰ পিতাৰ নাম: আব্দুৰ বেজাক ঘৰ নং : 189 বয়স : 27 লিঙ্গ : মহিলা	FRH0159400 ফটো উপলব্ধ
964 নাম : আলিয়া পৰবিন স্বামীৰ নাম: মঃ হাফিজুৰ ৰহমান ঘৰ নং : 147 বয়স : 25 লিঙ্গ : মহিলা	FRH0513713 ফটো উপলব্ধ	965 নাম : ছুইটি বেগম পিতাৰ নাম: নবুল হক ঘৰ নং : 147 বয়স : 25 লিঙ্গ : মহিলা	FRH1228352 ফটো উপলব্ধ	966 নাম : ফুলমতি নেছা স্বামীৰ নাম: আব্দুল মালেক ঘৰ নং : 147 বয়স : 24 লিঙ্গ : মহিলা	FRH0554337 ফটো উপলব্ধ
967 নাম : জেছমিনা খন্দকাৰ পিতাৰ নাম: আব্দুচ ছামাদ ঘৰ নং : 147 বয়স : 24 লিঙ্গ : মহিলা	FRH0584326 ফটো উপলব্ধ	968 নাম : আলেক আলী পিতাৰ নাম: ছলিম উদ্দিন ঘৰ নং : 189 বয়স : 20 লিঙ্গ : পুৰুষ	QPK0110817 ফটো উপলব্ধ	969 নাম : ছাবিনা ইয়াচমিন পিতাৰ নাম: ছামচুল আলম ঘৰ নং : 147 বয়স : 23 লিঙ্গ : মহিলা	FRH1422278 ফটো উপলব্ধ
970 নাম : ছাবিনা ইয়াছমিন পিতাৰ নাম: ছামচুল আলম ঘৰ নং : 147 বয়স : 24 লিঙ্গ : মহিলা	FRH5779517 ফটো উপলব্ধ	971 নাম : ছামচুল আলম পিতাৰ নাম: আমজাদ আলী ঘৰ নং : 189 বয়স : 59 লিঙ্গ : পুৰুষ	FRH2641794 ফটো উপলব্ধ	972 নাম : মনোৱাৰা বেগম স্বামীৰ নাম: ছামচুল আলম ঘৰ নং : 189 বয়স : 50 লিঙ্গ : মহিলা	FRH2641807 ফটো উপলব্ধ
973 নাম : আজমল হক পিতাৰ নাম: চুলতান আলী ঘৰ নং : 188 বয়স : 55 লিঙ্গ : পুৰুষ	FRH2641818 ফটো উপলব্ধ	974 নাম : মৰিয়ম বেগম স্বামীৰ নাম: আজমল হক ঘৰ নং : 188 বয়স : 48 লিঙ্গ : মহিলা	FRH2641829 ফটো উপলব্ধ	975 নাম : ৰুহুল আমিন পিতাৰ নাম: আজমল হক ঘৰ নং : 188 বয়স : 29 লিঙ্গ : পুৰুষ	FRH0228429 ফটো উপলব্ধ
976 নাম : মফিদা খাতুন পিতাৰ নাম: আজমল হক ঘৰ নং : 188 বয়স : 26 লিঙ্গ : মহিলা	FRH0228627 ফটো উপলব্ধ	977 নাম : বিলকিস চুলতানা স্বামীৰ নাম: ৰুহুল আমিন ঘৰ নং : 188 বয়স : 21 লিঙ্গ : মহিলা	QPK0167957 ফটো উপলব্ধ	978 নাম : আশ্ৰাফুল আনোৱাৰ পিতাৰ নাম: কিসমত আলী আহমেদ ঘৰ নং : 155 বয়স : 25 লিঙ্গ : পুৰুষ	FRH0417451 ফটো উপলব্ধ
979 নাম : শুকুৰ আলী মাতৃৰ নাম: ছমিৰন নেচা ঘৰ নং : 158 বয়স : 28 লিঙ্গ : পুৰুষ	FRH0425975 ফটো উপলব্ধ	980 নাম : হবিজৰ ৰহমান পিতাৰ নাম: হাছেন আলী ঘৰ নং : 160 বয়স : 26 লিঙ্গ : পুৰুষ	FRH5756911 ফটো উপলব্ধ	S 981 নাম : থাণেশ্বৰ ৰাভা পিতাৰ নাম: উপেন চন্দ্ৰ ৰাভা ঘৰ নং : 164 বয়স : 49 লিঙ্গ : পুৰুষ	FRH2641023 ফটো উপলব্ধ
982 নাম : অংগাথ বাচফৰ পিতাৰ নাম: কৃষ্ণা বাচফৰ ঘৰ নং : 188 বয়স : 26 লিঙ্গ : পুৰুষ	FRH0430223 ফটো উপলব্ধ	983 নাম : মমতাজ বেগম স্বামীৰ নাম: ৰকিবুল ইছলাম ঘৰ নং : 200 বয়স : 28 লিঙ্গ : মহিলা	FRH0419994 ফটো উপলব্ধ	984 নাম : পিয়ৱা খাতুন স্বামীৰ নাম: খোয়াজ আলী ঘৰ নং : 215 বয়স : 29 লিঙ্গ : মহিলা	FRH1289776 ফটো উপলব্ধ
985 নাম : মুৰ্ছনা মহন্ত পিতাৰ নাম: প্ৰদীপ কুমাৰ মহন্ত ঘৰ নং : 228 বয়স : 23 লিঙ্গ : মহিলা	QPK0060566 ফটো উপলব্ধ	986 নাম : তাপস শীল পিতাৰ নাম: সুনীল শীল ঘৰ নং : 208 বয়স : 25 লিঙ্গ : পুৰুষ	FRH0416263 ফটো উপলব্ধ	987 নাম : তাজমিন বেগম স্বামীৰ নাম: জৰিপ আলী ঘৰ নং : 244 বয়স : 23 লিঙ্গ : মহিলা	FRH5757919 ফটো উপলব্ধ
988 নাম : সুমিতা ভট্টাচাৰ্জী তপাদাৰ স্বামীৰ নাম: সঞ্জয় তপাদাৰ ঘৰ নং : 245 বয়স : 27 লিঙ্গ : মহিলা	FRH0159160 ফটো উপলব্ধ	989 নাম : হাজেৰা খাতুন স্বামীৰ নাম: জমিৰ আলী ঘৰ নং : 252 বয়স : 23 লিঙ্গ : মহিলা	FRH5756887 ফটো উপলব্ধ	S2 990 নাম : কুৰবান আলী পিতাৰ নাম: কামিল উদ্দিন ঘৰ নং : 281 বয়স : 31 লিঙ্গ : পুৰুষ	FRH0420356 ফটো উপলব্ধ



<p>S 991 FRH0419978</p> <p>নাম : বাবীয়া খাতুন পিতাৰ নাম: কামাল উদ্দিন ঘৰ নং : 281 বয়স : 28 লিঙ্গ : মহিলা</p> <p>ফটো উপলব্ধ</p>	<p>992 FRH5757455</p> <p>নাম : ফুলমালা খাতুন স্বামীৰ নাম: ইকবল বাদস্বাহ ঘৰ নং : 284ক বয়স : 22 লিঙ্গ : মহিলা</p> <p>ফটো উপলব্ধ</p>	<p>993 FRH0421974</p> <p>নাম : অভিজিত কৰ্মকাৰ পিতাৰ নাম: শংকৰ কৰ্মকাৰ ঘৰ নং : 2৮৭ বয়স : 26 লিঙ্গ : পুৰুষ</p> <p>ফটো উপলব্ধ</p>
<p>994 FRH0413781</p> <p>নাম : লতিকা কৰ্মকাৰ স্বামীৰ নাম: মিন্টু কৰ্মকাৰ ঘৰ নং : 2৮৯ বয়স : 25 লিঙ্গ : মহিলা</p> <p>ফটো উপলব্ধ</p>	<p>995 FRH0431106</p> <p>নাম : ৰূপচান আলী পিতাৰ নাম: ছাদুল্লা আলী ঘৰ নং : 301 বয়স : 33 লিঙ্গ : পুৰুষ</p> <p>ফটো উপলব্ধ</p>	<p>996 QPK0150276</p> <p>নাম : জহুৰা পাৰবিন স্বামীৰ নাম: ৰূপ চন্দ আলী ঘৰ নং : 301 বয়স : 20 লিঙ্গ : মহিলা</p> <p>ফটো উপলব্ধ</p>
<p>S 997 FRH0430116</p> <p>নাম : মতিউৰ আলী পিতাৰ নাম: ইয়াকুৰ আলী ঘৰ নং : 30৯ বয়স : 32 লিঙ্গ : পুৰুষ</p> <p>ফটো উপলব্ধ</p>	<p>S 998 FRH0429977</p> <p>নাম : ৰকিবুল হুছেন পিতাৰ নাম: ইয়াকুৰ আলী ঘৰ নং : 30৯ বয়স : 32 লিঙ্গ : পুৰুষ</p> <p>ফটো উপলব্ধ</p>	<p>S 999 FRH0429522</p> <p>নাম : আছমা খাতুন স্বামীৰ নাম: ৰকিবুল হুছেন ঘৰ নং : 30৯ বয়স : 30 লিঙ্গ : মহিলা</p> <p>ফটো উপলব্ধ</p>
<p>1000 FRH5756820</p> <p>নাম : নাৰ্জিনা পাৰবিন স্বামীৰ নাম: স্বৰিফুল ইছলাম ঘৰ নং : 310 বয়স : 23 লিঙ্গ : মহিলা</p> <p>ফটো উপলব্ধ</p>	<p>1001 FRH5757117</p> <p>নাম : হাফিজা বেগম স্বামীৰ নাম: মাহিদুল ইছলাম ঘৰ নং : 315 বয়স : 28 লিঙ্গ : মহিলা</p> <p>ফটো উপলব্ধ</p>	<p>1002 FRH0420216</p> <p>নাম : ছাইমনা নেছা পিতাৰ নাম: আকবৰ আলী ঘৰ নং : 319 বয়স : 28 লিঙ্গ : মহিলা</p> <p>ফটো উপলব্ধ</p>
<p>1003 FRH0432070</p> <p>নাম : ছানিদুল ইছলাম পিতাৰ নাম: কালিম উদ্দিন ঘৰ নং : 325 বয়স : 29 লিঙ্গ : পুৰুষ</p> <p>ফটো উপলব্ধ</p>	<p>1004 FRH0429852</p> <p>নাম : শহিদুল ইছলাম পিতাৰ নাম: কালিম উদ্দিন ঘৰ নং : 325 বয়স : 25 লিঙ্গ : পুৰুষ</p> <p>ফটো উপলব্ধ</p>	<p>1005 FRH0421826</p> <p>নাম : আব্দুল গফুৰ পিতাৰ নাম: হালিম সেখ ঘৰ নং : 342 বয়স : 55 লিঙ্গ : পুৰুষ</p> <p>ফটো উপলব্ধ</p>
<p>1006 QPK0085167</p> <p>নাম : ফিৰোজ আহমেদ পিতাৰ নাম: আব্দুল গফুৰ ঘৰ নং : 3৪২ বয়স : 26 লিঙ্গ : পুৰুষ</p> <p>ফটো উপলব্ধ</p>	<p>1007 FRH0416032</p> <p>নাম : চালমা খাতুন স্বামীৰ নাম: আব্দুল কৰিম ঘৰ নং : 3৪৩ বয়স : 27 লিঙ্গ : মহিলা</p> <p>ফটো উপলব্ধ</p>	<p>1008 FRH0409441</p> <p>নাম : হাদী আলী পিতাৰ নাম: মকবুল হুছেইন ঘৰ নং : 358 বয়স : 26 লিঙ্গ : পুৰুষ</p> <p>ফটো উপলব্ধ</p>
<p>1009 QPK0150441</p> <p>নাম : ছাহিদা খাতুন স্বামীৰ নাম: হাদী আলী ঘৰ নং : 358 বয়স : 19 লিঙ্গ : মহিলা</p> <p>ফটো উপলব্ধ</p>	<p>1010 QPK0074187</p> <p>নাম : ছুলতান আলী পিতাৰ নাম: আব্দুল মালেক ঘৰ নং : 118 বয়স : 21 লিঙ্গ : পুৰুষ</p> <p>ফটো উপলব্ধ</p>	<p>1011 QPK0067686</p> <p>নাম : আমিনুল হক পিতাৰ নাম: বানিজ আলী ঘৰ নং : 119 বয়স : 21 লিঙ্গ : পুৰুষ</p> <p>ফটো উপলব্ধ</p>
<p>1012 QPK0122358</p> <p>নাম : মেহেৰ আহমেদ স্বামীৰ নাম: খাইবুল বাসাৰ ঘৰ নং : হাউচ নং 93 বয়স : 56 লিঙ্গ : মহিলা</p> <p>ফটো উপলব্ধ</p>		



1013	1	QPK0241729	ফটো উপলব্ধ	নাম : জাহানাবা খাতুন স্বামীৰ নাম : শহিদুল হুছলাম ঘৰ নং : 103 বয়স : 23 লিঙ্গ : মহিলা	1014	1	QPK0246009	ফটো উপলব্ধ	নাম : সুভাষ বড়ো পিতাৰ নাম : কানোৰাম বড়ো ঘৰ নং : 131 বয়স : 18 লিঙ্গ : পুৰুষ	1015	1	QPK0251207	ফটো উপলব্ধ	নাম : আৰ্জিনা বেগম পিতাৰ নাম : মিয়াচান আলী ঘৰ নং : 105 বয়স : 19 লিঙ্গ : মহিলা
1016	1	QPK0252346	ফটো উপলব্ধ	নাম : দিপাংকৰ সূত্ৰধৰ পিতাৰ নাম : শীতল সূত্ৰধৰ ঘৰ নং : 24 বয়স : 19 লিঙ্গ : পুৰুষ	1017	1	QPK0258210	ফটো উপলব্ধ	নাম : ৰাজ বসাক পিতাৰ নাম : আৰাধন বসাক ঘৰ নং : 18 বয়স : 18 লিঙ্গ : পুৰুষ	1018	1	QPK0261503	ফটো উপলব্ধ	নাম : ৰাহিমুল পিতাৰ নাম : মহিৰ উদ্দিন ঘৰ নং : 189 বয়স : 20 লিঙ্গ : পুৰুষ
1019	1	QPK0262758	ফটো উপলব্ধ	নাম : দিবাৰু সূত্ৰধৰ পিতাৰ নাম : নৰেশ সূত্ৰধৰ ঘৰ নং : 20 বয়স : 18 লিঙ্গ : পুৰুষ	1020	1	GML0689323	ফটো উপলব্ধ	নাম : পাপিয়া সূত্ৰধৰ পিতাৰ নাম : সাধন সূত্ৰধৰ ঘৰ নং : 49 (ক) বয়স : 23 লিঙ্গ : মহিলা	1021	1	QPK0293837	ফটো উপলব্ধ	নাম : ৰাশিদুল হুছলাম পিতাৰ নাম : ফিকুল হুছলাম ঘৰ নং : 100 বয়স : 18 লিঙ্গ : পুৰুষ
1022	1	QPK0294678	ফটো উপলব্ধ	নাম : নৰ আলম পিতাৰ নাম : ছাদেক আলী ঘৰ নং : 109 বয়স : 19 লিঙ্গ : পুৰুষ	1023	1	QPK0295675	ফটো উপলব্ধ	নাম : দীপজ্যোতি সূত্ৰধৰ পিতাৰ নাম : ৰমেশ সূত্ৰধৰ ঘৰ নং : 19 বয়স : 19 লিঙ্গ : পুৰুষ	1024	1	QPK0295956	ফটো উপলব্ধ	নাম : ৰাফিজুল আলী পিতাৰ নাম : ফিৰোজ আলী ঘৰ নং : 139ক বয়স : 20 লিঙ্গ : পুৰুষ
1025	1	QPK0296459	ফটো উপলব্ধ	নাম : মৌচুমী পিতাৰ নাম : আব্দুল গফুৰ ঘৰ নং : 382 বয়স : 19 লিঙ্গ : মহিলা	1026	1	FRH0569194	ফটো উপলব্ধ	নাম : জিয়াৰুল হক পিতাৰ নাম : মহিউদ্দিন ঘৰ নং : 320 বয়স : 28 লিঙ্গ : পুৰুষ	1027	1	FBF1298124	ফটো উপলব্ধ	নাম : মনিৰুল হুছেইন পিতাৰ নাম : ছামাদ আলী ঘৰ নং : 93 ক বয়স : 22 লিঙ্গ : পুৰুষ
1028	1	QPK0300343	ফটো উপলব্ধ	নাম : মাহবুবা ৰূপছানা পাৰবিন পিতাৰ নাম : নিজাম উদ্দিন ঘৰ নং : 139 বয়স : 19 লিঙ্গ : মহিলা	1029	1	QPK0301663	ফটো উপলব্ধ	নাম : প্ৰীতম সূত্ৰধৰ পিতাৰ নাম : উমানন্দ চন্দ্ৰ সূত্ৰধৰ ঘৰ নং : 36 বয়স : 20 লিঙ্গ : পুৰুষ	1030	1	QPK0301770	ফটো উপলব্ধ	নাম : জাহানাবা খাতুন স্বামীৰ নাম : সাইজুদ্দিন ঘৰ নং : 104 বয়স : 23 লিঙ্গ : মহিলা
1031	1	QPK0304998	ফটো উপলব্ধ	নাম : জেনি গগৈ স্বামীৰ নাম : কুশো মালো ঘৰ নং : 131 বয়স : 20 লিঙ্গ : মহিলা	1032	1	QPK0306068	ফটো উপলব্ধ	নাম : চন্দ্ৰ সূত্ৰধৰ পিতাৰ নাম : নাৰায়ণ সূত্ৰধৰ ঘৰ নং : 32 বয়স : 18 লিঙ্গ : পুৰুষ	1033	1	QPK0306217	ফটো উপলব্ধ	নাম : জনফা খাতুন স্বামীৰ নাম : সাইজুদ্দিন ঘৰ নং : 104 বয়স : 18 লিঙ্গ : মহিলা
1034	1	QPK0306431	ফটো উপলব্ধ	নাম : অপৰ্ণা সূত্ৰধৰ পিতাৰ নাম : দিৰ্জেন সূত্ৰধৰ ঘৰ নং : 64 বয়স : 18 লিঙ্গ : মহিলা	1035	1	QPK0307132	ফটো উপলব্ধ	নাম : আছমিনা পাৰবিন স্বামীৰ নাম : ছাদাম হুছেইন ঘৰ নং : 105 বয়স : 19 লিঙ্গ : মহিলা					



1036	1	QPK0321844
নাম : পাৰ্থ প্ৰতীম সুব্ৰধৰ পিতাৰ নাম : পবিত্ৰ সুব্ৰধৰ ঘৰ নং : 31 বয়স : 18 লিঙ্গ : পুৰুষ		
ফটো উপলব্ধ		

1037	1	FRH0335521
নাম : জেছমিনা বেগম স্বামীৰ নাম : কুৰবান আলী ঘৰ নং : 28 বয়স : 28 লিঙ্গ : মহিলা		
ফটো উপলব্ধ		

1038	1	MSR4335482
নাম : ললিতা বালা সুব্ৰধৰ পিতাৰ নাম : বিপিন সুব্ৰধৰ ঘৰ নং : 32 বয়স : 37 লিঙ্গ : মহিলা		
ফটো উপলব্ধ		

1039	1	MRF1533876
নাম : আনজুৱাৰা আখতাৰ পিতাৰ নাম : আকবৰ আলী ঘৰ নং : 58 বয়স : 30 লিঙ্গ : মহিলা		
ফটো উপলব্ধ		

ভোটাৰৰ সাৰাংশ

A) ভোটাৰৰ সংখ্যা

	তালিকাৰ প্ৰকাৰ	তালিকাৰ চিনাক্তকৰণ	ভোটাৰৰ সংখ্যা							
			পুৰুষ	মহিলা	ওয় লিঙ্গ	মুঠ				
I	মূল তালিকা	মূল তালিকা	বিশেষ সংশোধন, 2026 চনৰ পূৰ্বৰ 2025 চনৰ মূল তালিকাৰ লগত থকা সংযোজন সমূহ একত্ৰিতকৰন কৰা তালিকা।				502	510	0	1012
II	যোগ তালিকা	পৰিপূৰক 1	বিশেষ সংক্ষিপ্ত সংশোধন, 2026				13	10	0	23
		পৰিপূৰক 2	অনবিচ্ছিন্ন সংশোধন 2026				1	3	0	4
			মুঠ				14	13	0	27
III	বিয়োজন তালিকা	পৰিপূৰক 1	বিশেষ সংক্ষিপ্ত সংশোধন, 2026				20	24	0	44
		পৰিপূৰক 2	অনবিচ্ছিন্ন সংশোধন 2026				6	4	0	10
			মুঠ				26	28	0	54
IV	লিংগ ক্ষেত্ৰত পৰিবৰ্তনৰ বাবে পাৰ্থক্য					0	0	0	0	
এই সংশোধনৰ পিছত ভোটাৰ তালিকাত ভোটাৰৰ মুঠ সংখ্যা (I+II-III+IV)						490	495	0	985	

B) শুধৰনীৰ সংখ্যা

তালিকাৰ প্ৰকাৰ	তালিকাৰ চিনাক্তকৰণ	শুধৰনীৰ সংখ্যা
পৰিপূৰক 1	বিশেষ সংক্ষিপ্ত সংশোধন, 2026	22
পৰিপূৰক 2	অনবিচ্ছিন্ন সংশোধন 2026	6
	মুঠ	28

নিৰ্বাচক পঞ্জীয়ন বিষয়াৰ স্বাক্ষৰ

E-মৃত, S-স্থানান্তৰিত/ বাসস্থান পৰিবৰ্তন, R-প্ৰতিলিপি, M-নিখোজ, Q-অযোগ্য