



ভোটাৰ তালিকা 2026 S03 অসম

বিধানসভা সমষ্টিৰ নম্বৰ, নাম আৰু সংৰক্ষণৰ স্থিতি : 27 - ছমৰীয়া (সাধাৰণ)		খণ্ড নং : 77																			
এই বিধানসভা সমষ্টিত কোন সংসদীয় সমষ্টিৰ অন্তৰ্গত তাৰ নম্বৰ, নাম আৰু সংৰক্ষণ স্থিতি : 5 - গুৱাহাটী (সাধাৰণ)																					
1. সংশোধনৰ বিৱৰণ																					
সংশোধনৰ বছৰ	2026	তালিকাৰ চিনাক্তকৰণ																			
ভিত্তি তাৰিখ	01-04-2026	বিশেষ সংশোধন, 2026 চনৰ পূৰ্বৰ 2025 চনৰ মূল তালিকাৰ লগত থকা সংযোজন সমূহ একত্ৰিতকৰণ কৰা তালিকা।																			
সংশোধনৰ প্ৰকাৰ	বিশেষ সংশোধন 2026																				
প্ৰকাশনৰ তাৰিখ	23-03-2026																				
2. খণ্ড আৰু ভোটগ্ৰহন কেন্দ্ৰৰ বিৱৰণ																					
খণ্ডৰ অন্তৰ্গত এলেকা সমূহৰ নম্বৰ আৰু নাম																					
1-৩নং মালিবাৰী পথাৰ		<table border="1" style="width: 100%; border-collapse: collapse;"> <tr> <td>মূল চহৰ/গাওঁ</td> <td>: মালিবাৰী পথাৰ</td> </tr> <tr> <td>ৱাৰ্ড নং</td> <td>:</td> </tr> <tr> <td>ডাকঘৰ</td> <td>: ছমৰীয়া</td> </tr> <tr> <td>পুলিচ থানা</td> <td>: বকো</td> </tr> <tr> <td>ব্লক</td> <td>: ছমৰীয়া (অংশ-২)</td> </tr> <tr> <td>ৰাজহ চক্ৰ</td> <td>: ছমৰীয়া</td> </tr> <tr> <td>জিলা</td> <td>: কামৰূপ</td> </tr> <tr> <td>পিনকোড</td> <td>: 781136</td> </tr> </table>				মূল চহৰ/গাওঁ	: মালিবাৰী পথাৰ	ৱাৰ্ড নং	:	ডাকঘৰ	: ছমৰীয়া	পুলিচ থানা	: বকো	ব্লক	: ছমৰীয়া (অংশ-২)	ৰাজহ চক্ৰ	: ছমৰীয়া	জিলা	: কামৰূপ	পিনকোড	: 781136
মূল চহৰ/গাওঁ	: মালিবাৰী পথাৰ																				
ৱাৰ্ড নং	:																				
ডাকঘৰ	: ছমৰীয়া																				
পুলিচ থানা	: বকো																				
ব্লক	: ছমৰীয়া (অংশ-২)																				
ৰাজহ চক্ৰ	: ছমৰীয়া																				
জিলা	: কামৰূপ																				
পিনকোড	: 781136																				
3. ভোটগ্ৰহন কেন্দ্ৰৰ বিৱৰণ																					
ভোটগ্ৰহন কেন্দ্ৰৰ নম্বৰ আৰু নাম :		ভোটগ্ৰহন কেন্দ্ৰৰ প্ৰকাৰ (পুৰুষ/মহিলা/সাধাৰণ)		সাধাৰণ																	
77 - ফকৰুদ্দিন আলী আহমেদ এম.ই.মাদ্ৰাছা (সোঁ- শাখা)		খণ্ডৰ অন্তৰ্গত সহায়ক ভোটগ্ৰহন কেন্দ্ৰৰ সংখ্যা :		0																	
ভোটগ্ৰহন কেন্দ্ৰৰ ঠিকনা :																					
ফকৰুদ্দিন আলী আহমেদ এম.ই.মাদ্ৰাছা, কোঠাৰ নম্বৰ- ১, মালিবাৰী পথাৰ																					
4. ভোটাৰৰ সংখ্যা																					
আৰম্ভনি ক্ৰমিক নং	শেষ ক্ৰমিক নং	মুঠ ভোটাৰ																			
		পুৰুষ	মহিলা	৩য় লিঙ্গ	মুঠ																
1	636	330	302	0	632																

নিৰ্বাচক পঞ্জীয়ন বিষয়াৰ স্বাক্ষৰ

Nazri Naksha

Google Map View

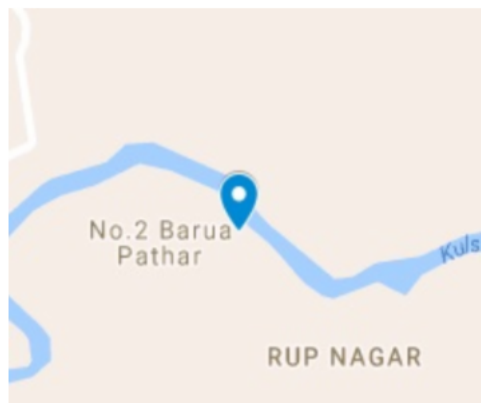
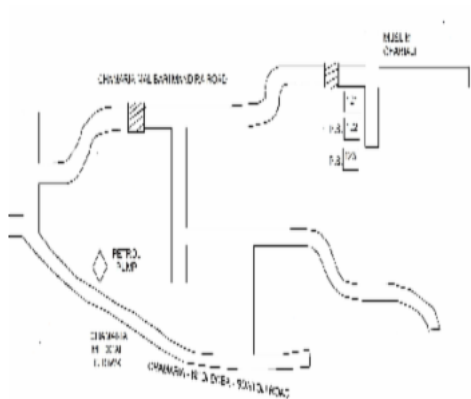

Polling Station Building Front View

ভোটগ্রহন কেন্দ্ৰৰ সন্মুখৰ দৃশ্য



Cad View

Key MAP View

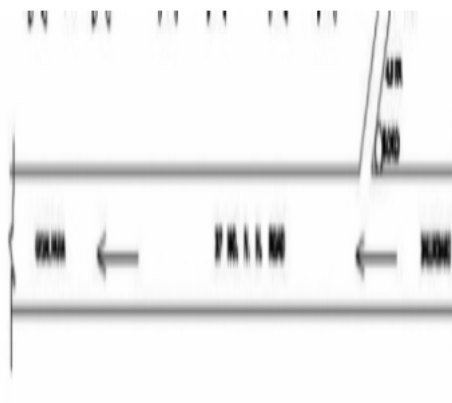
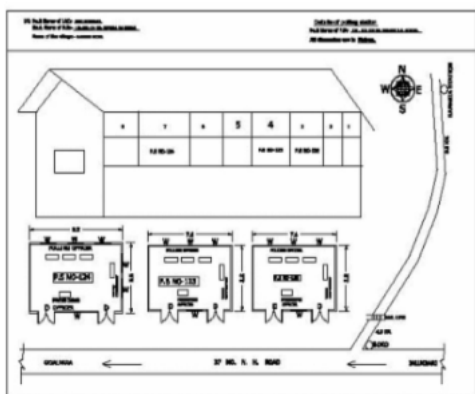



1 নাম : বানিজ উদ্দিন পিতাৰ নাম: ছামান আলী ঘৰ নং : ২৯ বয়স : 63 লিঙ্গ : পুৰুষ	MRF1081250 ফটো উপলব্ধ	2 নাম : বাইম নেছা স্বামীৰ নাম: বানিজ উদ্দিন ঘৰ নং : ২৯ বয়স : 56 লিঙ্গ : মহিলা	MRF1081261 ফটো উপলব্ধ	# 3 নাম : বফিকুল ইছলাম পিতাৰ নাম: বানিজ উদ্দিন ঘৰ নং : ২৯ বয়স : 41 লিঙ্গ : পুৰুষ	MRF1081272 ফটো উপলব্ধ
# 4 নাম : হজৰত আলী পিতাৰ নাম: বানিজ উদ্দিন ঘৰ নং : ২৯ বয়স : 36 লিঙ্গ : পুৰুষ	MRF1083994 ফটো উপলব্ধ	# 5 নাম : কাসেম আলী পিতাৰ নাম: বানিজ উদ্দিন ঘৰ নং : ২৯ বয়স : 36 লিঙ্গ : পুৰুষ	MRF1081294 ফটো উপলব্ধ	6 নাম : ছবিয়া আহমেদ স্বামীৰ নাম: কাসেম আলী ঘৰ নং : ২৯ বয়স : 30 লিঙ্গ : মহিলা	MRF0045997 ফটো উপলব্ধ
# 7 নাম : হাজেৰা খাতুন স্বামীৰ নাম: বফিকুল ইছলাম ঘৰ নং : ২৯ বয়স : 32 লিঙ্গ : মহিলা	MRF2425516 ফটো উপলব্ধ	8 নাম : বেজাক আলী পিতাৰ নাম: বানিজ উদ্দিন ঘৰ নং : ২৯ বয়স : 26 লিঙ্গ : পুৰুষ	MRF1183094 ফটো উপলব্ধ	9 নাম : জিলিমিন নেছা স্বামীৰ নাম: হজৰত আলী ঘৰ নং : ২৯ বয়স : 26 লিঙ্গ : মহিলা	MRF1234079 ফটো উপলব্ধ
# 10 নাম : শহিজ ইছলাম পিতাৰ নাম: খালেক আলী ঘৰ নং : 151 বয়স : 23 লিঙ্গ : পুৰুষ	QPK0132134 ফটো উপলব্ধ	11 নাম : জেছমিন ছুলতানা পিতাৰ নাম: ইব্রাহিম আলী ঘৰ নং : ১২৩ বয়স : 36 লিঙ্গ : মহিলা	MRF0014292 ফটো উপলব্ধ	12 নাম : ইব্রাহিম আলী পিতাৰ নাম: মহফেল উদ্দিন ঘৰ নং : ১২৩ বয়স : 72 লিঙ্গ : পুৰুষ	MRF1079761 ফটো উপলব্ধ
13 নাম : মীৰ উজালী বেগম স্বামীৰ নাম: ইব্রাহিম আলী ঘৰ নং : ১২৩ বয়স : 64 লিঙ্গ : মহিলা	MRF1079772 ফটো উপলব্ধ	14 নাম : নজৰুল ইছলাম পিতাৰ নাম: মহফেল উদ্দিন ঘৰ নং : ১২৩ বয়স : 59 লিঙ্গ : পুৰুষ	MRF1079783 ফটো উপলব্ধ	15 নাম : ছেফাতন নেছা স্বামীৰ নাম: কয়নাল সেখ ঘৰ নং : ১২৪ বয়স : 70 লিঙ্গ : মহিলা	MRF1079807 ফটো উপলব্ধ
16 নাম : আব্দুল কালাম পিতাৰ নাম: কয়নাল সেখ ঘৰ নং : ১২৪ বয়স : 50 লিঙ্গ : পুৰুষ	MRF1079818 ফটো উপলব্ধ	17 নাম : মাজেদা খাতুন স্বামীৰ নাম: আব্দুল কালাম ঘৰ নং : ১২৪ বয়স : 38 লিঙ্গ : মহিলা	MRF1079829 ফটো উপলব্ধ	18 নাম : বাবিয়া খাতুন স্বামীৰ নাম: আব্দুল মজিদ ঘৰ নং : 125 বয়স : 83 লিঙ্গ : মহিলা	MRF1079852 ফটো উপলব্ধ
19 নাম : আব্দুৰ বহিম পিতাৰ নাম: আব্দুল মজিদ ঘৰ নং : ১২৫ বয়স : 60 লিঙ্গ : পুৰুষ	MRF1079830 ফটো উপলব্ধ	20 নাম : মজিৰণ নেচা স্বামীৰ নাম: আব্দুৰ বহিম ঘৰ নং : ১২৫ বয়স : 57 লিঙ্গ : মহিলা	MRF1079841 ফটো উপলব্ধ	21 নাম : নুৰুল ইছলাম পিতাৰ নাম: আব্দুল মজিদ ঘৰ নং : ১২৫ বয়স : 53 লিঙ্গ : পুৰুষ	MRF2469876 ফটো উপলব্ধ
22 নাম : ফাতিমা বেগম স্বামীৰ নাম: নুৰুল ইছলাম ঘৰ নং : ১২৫ বয়স : 42 লিঙ্গ : মহিলা	MRF1079874 ফটো উপলব্ধ	23 নাম : জহিৰুল ইছলাম পিতাৰ নাম: আব্দুল মজিদ ঘৰ নং : ১২৫ বয়স : 42 লিঙ্গ : পুৰুষ	MRF1079885 ফটো উপলব্ধ	24 নাম : মঃ মাজিদুল ইছলাম পিতাৰ নাম: আব্দুৰ বহিম ঘৰ নং : ১২৫ বয়স : 34 লিঙ্গ : পুৰুষ	MRF0014293 ফটো উপলব্ধ
25 নাম : ইয়াচমিনা খাতুন স্বামীৰ নাম: জহিৰুল ইছলাম ঘৰ নং : 125 বয়স : 30 লিঙ্গ : মহিলা	MRF0453688 ফটো উপলব্ধ	26 নাম : শহিদা খাতুন স্বামীৰ নাম: মাজিদুল ইছলাম ঘৰ নং : 125 বয়স : 26 লিঙ্গ : মহিলা	MRF0453357 ফটো উপলব্ধ	27 নাম : মনিৰুল ইছলাম পিতাৰ নাম: আব্দুৰ বহিম ঘৰ নং : ১২৫ বয়স : 26 লিঙ্গ : পুৰুষ	MRF1364330 ফটো উপলব্ধ
28 নাম : ছানিদুল ইছলাম পিতাৰ নাম: আব্দুৰ বহিম ঘৰ নং : 125 বয়স : 23 লিঙ্গ : পুৰুষ	MRF1671247 ফটো উপলব্ধ	29 নাম : আশিক সাহিৰুল ইছলাম পিতাৰ নাম: নুৰুল ইছলাম ঘৰ নং : 125 বয়স : 23 লিঙ্গ : পুৰুষ	QPK0188045 ফটো উপলব্ধ	30 নাম : বাশিদা পাৰবিন স্বামীৰ নাম: মনিৰুল ইছলাম ঘৰ নং : 125 বয়স : 22 লিঙ্গ : মহিলা	MRF1681303 ফটো উপলব্ধ



# 31 নাম : আব্দুল ৰফিক পিতাৰ নাম: আব্দুল মজিদ ঘৰ নং : ১২৬ বয়স : 64 লিঙ্গ : পুৰুষ	MRF1079896	# 32 নাম : ছালেহা বেগম স্বামীৰ নাম: আব্দুল ৰফিক ঘৰ নং : ১২৬ বয়স : 60 লিঙ্গ : মহিলা	MRF1079909	# 33 নাম : ম: ছাইদুল ইছলাম পিতাৰ নাম: আব্দুল ৰফিক ঘৰ নং : ১২৬ বয়স : 39 লিঙ্গ : পুৰুষ	MRF1079910
# 34 নাম : হুছেন আলী পিতাৰ নাম: আব্দুল ৰফিক ঘৰ নং : ১২৬ বয়স : 34 লিঙ্গ : পুৰুষ	MRF0014294	# 35 নাম : হুছেন আলী পিতাৰ নাম: আব্দুল ৰফিক ঘৰ নং : ১২৬ বয়স : 29 লিঙ্গ : পুৰুষ	MRF0014295	# 36 নাম : আমিনা খাতুন স্বামীৰ নাম: ছাইদুল ইছলাম ঘৰ নং : ১২৬ বয়স : 29 লিঙ্গ : মহিলা	MRF0228528
# 37 নাম : আৰিফা খাতুন স্বামীৰ নাম: হুসেন আলী ঘৰ নং : ১২৬ বয়স : 26 লিঙ্গ : মহিলা	MRF0552992	# 38 নাম : জহুৰা খাতুন স্বামীৰ নাম: ফজল হক ঘৰ নং : ১২৭ বয়স : 62 লিঙ্গ : মহিলা	MRF1079921	# 39 নাম : অকিবুল হক পিতাৰ নাম: ফজল হক ঘৰ নং : ১২৭ বয়স : 36 লিঙ্গ : পুৰুষ	MRF1084180
# 40 নাম : সমেলা খাতুন স্বামীৰ নাম: অকিবুল হক ঘৰ নং : ১২৭ বয়স : 33 লিঙ্গ : মহিলা	MRF1084179	# 41 নাম : সোনাৰ উদ্দিন পিতাৰ নাম: বিকু মিঞা ঘৰ নং : ১২৮ বয়স : 55 লিঙ্গ : পুৰুষ	MRF1079932	# 42 নাম : আনোৱাৰা বেগম স্বামীৰ নাম: সোনাৰ উদ্দিন ঘৰ নং : ১২৮ বয়স : 40 লিঙ্গ : মহিলা	MRF1079943
# 43 নাম : মোফাজ ল হুছেইন পিতাৰ নাম: কামাল উদ্দিন ঘৰ নং : 128 বয়স : 28 লিঙ্গ : পুৰুষ	MRF0526434	# 44 নাম : আমিনুল ইছলাম পিতাৰ নাম: সোনাৰ উদ্দিন ঘৰ নং : ১২৮ বয়স : 27 লিঙ্গ : পুৰুষ	MRF0415976	# 45 নাম : আজিজুল হক পিতাৰ নাম: সোনাৰ উদ্দিন ঘৰ নং : ১২৮ বয়স : 23 লিঙ্গ : পুৰুষ	MRF1154533
# 46 নাম : সমেজ উদ্দিন পিতাৰ নাম: ভিকু মিঞা ঘৰ নং : ১২৯ বয়স : 63 লিঙ্গ : পুৰুষ	MRF1079954	# 47 নাম : হামিদা খাতুন স্বামীৰ নাম: সমেজ উদ্দিন ঘৰ নং : ১২৯ বয়স : 54 লিঙ্গ : মহিলা	MRF1079965	# 48 নাম : আকবৰ আলী পিতাৰ নাম: ভিকু মিঞা ঘৰ নং : ১২৯ বয়স : 36 লিঙ্গ : পুৰুষ	MRF0014296
# 49 নাম : শহিজ উদ্দিন পিতাৰ নাম: সমেজ উদ্দিন ঘৰ নং : ১২৯ বয়স : 29 লিঙ্গ : পুৰুষ	MRF0025288	# 50 নাম : মিছিবন খাতুন স্বামীৰ নাম: শহিজ উদ্দিন ঘৰ নং : ১২৯ বয়স : 25 লিঙ্গ : মহিলা	MRF1293679	# 51 নাম : বাহাৰ উদ্দিন পিতাৰ নাম: ভিকু মিঞা ঘৰ নং : 130 বয়স : 59 লিঙ্গ : পুৰুষ	MRF1079976
# 52 নাম : মৰিয়ম বেগম স্বামীৰ নাম: বাহাৰ উদ্দিন ঘৰ নং : 130 বয়স : 48 লিঙ্গ : মহিলা	MRF1079987	# 53 নাম : জয়ফুল বেগম স্বামীৰ নাম: মিব হুছেন ঘৰ নং : ১৩০ বয়স : 31 লিঙ্গ : মহিলা	MRF1084237	# 54 নাম : নূৰ হক পিতাৰ নাম: বাহাৰ উদ্দিন ঘৰ নং : ১৩০ বয়স : 30 লিঙ্গ : পুৰুষ	MRF1084022
# 55 নাম : মিবহুছেন আলী পিতাৰ নাম: বাহাৰ উদ্দিন ঘৰ নং : ১৩০ বয়স : 41 লিঙ্গ : পুৰুষ	MRF1084066	# 56 নাম : মহিদুল ইছলাম পিতাৰ নাম: বাহাৰ উদ্দিন ঘৰ নং : 130 বয়স : 29 লিঙ্গ : পুৰুষ	MRF0372763	# 57 নাম : মেৰিনা খাতুন স্বামীৰ নাম: নূৰ হক ঘৰ নং : ১৩০ বয়স : 27 লিঙ্গ : মহিলা	MRF0027169
# 58 নাম : সাহা খাতুন পিতাৰ নাম: ভিকু মিঞা ঘৰ নং : ১৩০ বয়স : 62 লিঙ্গ : মহিলা	MRF1079998	# 59 নাম : আবুল হুছেইন খান পিতাৰ নাম: ৰঙ্গু খান ঘৰ নং : ১৩১ বয়স : 68 লিঙ্গ : পুৰুষ	MRF1080008	# 60 নাম : লালভান নেছা স্বামীৰ নাম: আবুল হুছেইন খান ঘৰ নং : ১৩১ বয়স : 63 লিঙ্গ : মহিলা	MRF1080019



61 নাম : আশ্বাদ আলী খান পিতাৰ নাম: বঙ্গু খান ঘৰ নং : ১৩১ বয়স : 47 লিঙ্গ : পুৰুষ	MRF1080031 ফটো উপলব্ধ	62 নাম : জাহিদুল ইছলাম খান পিতাৰ নাম: বঙ্গু খান ঘৰ নং : ১৩১ বয়স : 44 লিঙ্গ : পুৰুষ	MRF1080053 ফটো উপলব্ধ	63 নাম : ছাহিদা খানম স্বামীৰ নাম: আশ্বাদ আলী খান ঘৰ নং : ১৩১ বয়স : 40 লিঙ্গ : মহিলা	MRF1080042 ফটো উপলব্ধ
64 নাম : আজিজুল হক খান পিতাৰ নাম: আবুল হুছেইন খান ঘৰ নং : ১৩১ বয়স : 39 লিঙ্গ : পুৰুষ	MRF1084226 ফটো উপলব্ধ	65 নাম : জয়নব খাতুন স্বামীৰ নাম: আজিজুল হক খান ঘৰ নং : ১৩১ বয়স : 32 লিঙ্গ : মহিলা	MRF1135441 ফটো উপলব্ধ	66 নাম : পিজিৰা বেগম স্বামীৰ নাম: কয়েদ আলী ঘৰ নং : ১৩১ বয়স : 31 লিঙ্গ : মহিলা	MRF0014297 ফটো উপলব্ধ
67 নাম : মহঃ মোকিব খান পিতাৰ নাম: মহম্মদ রঙ্গু খান ঘৰ নং : 131 বয়স : 31 লিঙ্গ : পুৰুষ	MRF1264977 ফটো উপলব্ধ	68 নাম : হাছিনা খানম স্বামীৰ নাম: ছাহিদুৰ বহমান ঘৰ নং : ১৩১ বয়স : 30 লিঙ্গ : মহিলা	MRF0336115 ফটো উপলব্ধ	69 নাম : আজিবৰ বহমান খান পিতাৰ নাম: আবুল হুছেইন খান ঘৰ নং : ১৩১ বয়স : 28 লিঙ্গ : পুৰুষ	MRF0336123 ফটো উপলব্ধ
70 নাম : আছলিমা খানম পিতাৰ নাম: আশ্বাদ আলী খান ঘৰ নং : 131 বয়স : 22 লিঙ্গ : মহিলা	QPK0130583 ফটো উপলব্ধ	71 নাম : ইক্ৰামুল খান পিতাৰ নাম: আশ্বাদ আলী খান ঘৰ নং : 131 বয়স : 19 লিঙ্গ : পুৰুষ	QPK0130625 ফটো উপলব্ধ	72 নাম : সাজিদা খানম স্বামীৰ নাম: আব্দুল মান্নান খান ঘৰ নং : ১৩২ বয়স : 55 লিঙ্গ : মহিলা	MRF1080075 ফটো উপলব্ধ
73 নাম : জাহিৰুদ্দিন খাঁন পিতাৰ নাম: মকদম খান ঘৰ নং : ১৩২ বয়স : 53 লিঙ্গ : পুৰুষ	MRF1080086 ফটো উপলব্ধ	74 নাম : হাসেবা খাতুন স্বামীৰ নাম: জাহিৰুদ্দিন খাঁন ঘৰ নং : ১৩২ বয়স : 40 লিঙ্গ : মহিলা	MRF1080097 ফটো উপলব্ধ	75 নাম : মো:ছফিকুল ইছলাম খান পিতাৰ নাম: আব্দুল মান্নান খান ঘৰ নং : ১৩২ বয়স : 36 লিঙ্গ : পুৰুষ	MRF1080111 ফটো উপলব্ধ
76 নাম : আনজুমা বেগম স্বামীৰ নাম: মোঃ ছফিকুল ইছলাম খান ঘৰ নং : 132 বয়স : 34 লিঙ্গ : মহিলা	MRF1292630 ফটো উপলব্ধ	77 নাম : শ্বাহজাহান খান পিতাৰ নাম: আব্দুল মান্নান খান ঘৰ নং : ১৩২ বয়স : 29 লিঙ্গ : পুৰুষ	MRF0014298 ফটো উপলব্ধ	78 নাম : জেছমিনা আহমেদ স্বামীৰ নাম: শ্বাহজাহান খান ঘৰ নং : ১৩২ বয়স : 27 লিঙ্গ : মহিলা	MRF0416073 ফটো উপলব্ধ
79 নাম : হাৰুন খান পিতাৰ নাম: জাহিৰ উদ্দীন খান ঘৰ নং : 132 বয়স : 23 লিঙ্গ : পুৰুষ	MRF1732866 ফটো উপলব্ধ	80 নাম : হানিফ আলী খান পিতাৰ নাম: জাহিৰুদ্দিন খাঁন ঘৰ নং : 132 বয়স : 21 লিঙ্গ : পুৰুষ	QPK0199869 ফটো উপলব্ধ	81 নাম : আনোবাৰা খাতুন স্বামীৰ নাম: ছামছুল হক খান ঘৰ নং : ১৩৩ বয়স : 60 লিঙ্গ : মহিলা	MRF1080133 ফটো উপলব্ধ
82 নাম : আকমল হুছেইন খান পিতাৰ নাম: ছামছুল হক খান ঘৰ নং : ১৩৩ বয়স : 37 লিঙ্গ : পুৰুষ	MRF0014299 ফটো উপলব্ধ	83 নাম : মমতাজ বেগম স্বামীৰ নাম: আনোৱাৰ হুছেইন খান ঘৰ নং : ১৩৩ বয়স : 36 লিঙ্গ : মহিলা	MRF1084248 ফটো উপলব্ধ	84 নাম : আজমল হক খান পিতাৰ নাম: ছামছুল হক খান ঘৰ নং : ১৩৩ বয়স : 35 লিঙ্গ : পুৰুষ	MRF0014300 ফটো উপলব্ধ
85 নাম : আৰিনা আহমেদ স্বামীৰ নাম: আব্বাছ আলী খান ঘৰ নং : 133 বয়স : 30 লিঙ্গ : মহিলা	MRF2525061 ফটো উপলব্ধ	86 নাম : আব্বাছ আলী খান পিতাৰ নাম: ছামছুল হক খান ঘৰ নং : ১৩৩ বয়স : 29 লিঙ্গ : পুৰুষ	MRF0014301 ফটো উপলব্ধ	87 নাম : হাফিজা খাতুন স্বামীৰ নাম: আজমল হক খান ঘৰ নং : ১৩৩ বয়স : 29 লিঙ্গ : মহিলা	MRF0372144 ফটো উপলব্ধ
88 নাম : পিনজিৰা খাতুন স্বামীৰ নাম: আকমল হুছেইন খান ঘৰ নং : ১৩৩ বয়স : 26 লিঙ্গ : মহিলা	MRF0372110 ফটো উপলব্ধ	89 নাম : আশ্রাফ আলী খান পিতাৰ নাম: মকদম খান ঘৰ নং : ১৩৪ বয়স : 69 লিঙ্গ : পুৰুষ	MRF1080155 ফটো উপলব্ধ	90 নাম : জুলফিকাৰ খান পিতাৰ নাম: আশ্রাফ আলী খান ঘৰ নং : ১৩৪ বয়স : 43 লিঙ্গ : পুৰুষ	MRF1080177 ফটো উপলব্ধ



91 নাম : মধমালা বেগম স্বামীৰ নাম : জুলাফকাৰ খাঁন ঘৰ নং : ১৩৪ বয়স : 39 লিঙ্গ : মহিলা	MRF1080188 ফটো উপলব্ধ	92 নাম : হামিদা আহমেদ স্বামীৰ নাম : জাহাঙ্গীৰ খান ঘৰ নং : ১৩৪ বয়স : 30 লিঙ্গ : মহিলা	MRF0419341 ফটো উপলব্ধ	93 নাম : জাহাঙ্গীৰ খান পিতাৰ নাম : আশ্রফ আলী খান ঘৰ নং : ১৩৪ বয়স : 28 লিঙ্গ : পুৰুষ	MRF0229179 ফটো উপলব্ধ
94 নাম : আলী হুছেইন পিতাৰ নাম : আঃ কৰিম ঘৰ নং : ১৩৫ বয়স : 65 লিঙ্গ : পুৰুষ	MRF1080199 ফটো উপলব্ধ	95 নাম : নূৰুল ইছলাম পিতাৰ নাম : নিজাম উদ্দিন ঘৰ নং : 135 বয়স : 58 লিঙ্গ : পুৰুষ	MRF1080224 ফটো উপলব্ধ	96 নাম : বাহাৰুল ইছলাম পিতাৰ নাম : নিজাম উদ্দিন ঘৰ নং : ১৩৫ বয়স : 53 লিঙ্গ : পুৰুষ	MRF1080246 ফটো উপলব্ধ
97 নাম : জাহানাৰা আকন্দা স্বামীৰ নাম : নূৰুল ইছলাম ঘৰ নং : ১৩৫ বয়স : 53 লিঙ্গ : মহিলা	MRF1080235 ফটো উপলব্ধ	98 নাম : বুকিয়া খাতুন স্বামীৰ নাম : আলী হুছেইন ঘৰ নং : ১৩৫ বয়স : 50 লিঙ্গ : মহিলা	MRF1080202 ফটো উপলব্ধ	99 নাম : ইয়াছপিআৰা পাৰবিন স্বামীৰ নাম : ছাদ্দাম হুছাইন ঘৰ নং : 135 বয়স : 32 লিঙ্গ : মহিলা	MRF0577320 ফটো উপলব্ধ
100 নাম : ছাদ্দাম হুছেইন পিতাৰ নাম : আলী হুছেইন ঘৰ নং : ১৩৫ বয়স : 30 লিঙ্গ : পুৰুষ	MRF2425867 ফটো উপলব্ধ	101 নাম : জিয়াদুৰ আলম পিতাৰ নাম : নূৰুল ইছলাম ঘৰ নং : 135 বয়স : 27 লিঙ্গ : পুৰুষ	MRF0525808 ফটো উপলব্ধ	102 নাম : আলমগীৰ হুছেইন পিতাৰ নাম : বাহাৰুল ইছলাম ঘৰ নং : ১৩৫ বয়স : 24 লিঙ্গ : পুৰুষ	MRF0557595 ফটো উপলব্ধ
103 নাম : মঃ লুতফৰ বহমান পিতাৰ নাম : বাহাৰুল ইছলাম ঘৰ নং : 135 বয়স : 21 লিঙ্গ : পুৰুষ	QPK0125005 ফটো উপলব্ধ	104 নাম : ছুমি ছুলতানা স্বামীৰ নাম : মঃ লুতফৰ বহমান ঘৰ নং : 135 বয়স : 19 লিঙ্গ : মহিলা	QPK0152728 ফটো উপলব্ধ	105 নাম : কাসেম আলী পিতাৰ নাম : হাকিম উদ্দিন ঘৰ নং : ১৩৮ বয়স : 57 লিঙ্গ : পুৰুষ	MRF1080326 ফটো উপলব্ধ
106 নাম : আমিৰ হুছেইন পিতাৰ নাম : মুস্তি হাজী ঘৰ নং : ১৩৮ বয়স : 57 লিঙ্গ : পুৰুষ	MRF1080280 ফটো উপলব্ধ	107 নাম : জহুৰা খাতুন স্বামীৰ নাম : হাতেম আলী ঘৰ নং : ১৩৮ বয়স : 55 লিঙ্গ : মহিলা	MRF1080315 ফটো উপলব্ধ	108 নাম : হাচেন আলী পিতাৰ নাম : হাকিম উদ্দিন ঘৰ নং : ১৩৮ বয়স : 54 লিঙ্গ : পুৰুষ	MRF1080348 ফটো উপলব্ধ
109 নাম : উজালা বেগম স্বামীৰ নাম : আমিৰ হুছেইন ঘৰ নং : ১৩৮ বয়স : 50 লিঙ্গ : মহিলা	MRF1080291 ফটো উপলব্ধ	110 নাম : নব্বিৰন নেছা স্বামীৰ নাম : হাচেন আলী ঘৰ নং : ১৩৮ বয়স : 49 লিঙ্গ : মহিলা	MRF1080359 ফটো উপলব্ধ	111 নাম : জেলাতান নেছা স্বামীৰ নাম : কাসেম আলী ঘৰ নং : ১৩৮ বয়স : 48 লিঙ্গ : মহিলা	MRF1080337 ফটো উপলব্ধ
112 নাম : বাবুৰ আলী পিতাৰ নাম : হাকিম উদ্দিন ঘৰ নং : ১৩৮ বয়স : 47 লিঙ্গ : পুৰুষ	MRF1080360 ফটো উপলব্ধ	113 নাম : সদাগৰ আলী পিতাৰ নাম : হাকিম উদ্দিন ঘৰ নং : ১৩৮ বয়স : 47 লিঙ্গ : পুৰুষ	MRF1080406 ফটো উপলব্ধ	114 নাম : আবেদ আলী পিতাৰ নাম : হাকিম উদ্দিন ঘৰ নং : ১৩৮ বয়স : 45 লিঙ্গ : পুৰুষ	MRF1080382 ফটো উপলব্ধ
115 নাম : জৰিনা খাতুন স্বামীৰ নাম : বাবুৰ আলী ঘৰ নং : ১৩৮ বয়স : 42 লিঙ্গ : মহিলা	MRF1080371 ফটো উপলব্ধ	116 নাম : আবিদা বেগম স্বামীৰ নাম : সদাগৰ আলী ঘৰ নং : ১৩৮ বয়স : 41 লিঙ্গ : মহিলা	MRF1080417 ফটো উপলব্ধ	117 নাম : আঞ্জৰা বেগম স্বামীৰ নাম : আবেদ আলী ঘৰ নং : ১৩৮ বয়স : 41 লিঙ্গ : মহিলা	MRF1080393 ফটো উপলব্ধ
118 নাম : ছহেদ আলী পিতাৰ নাম : হাকিম উদ্দিন ঘৰ নং : ১৩৮ বয়স : 37 লিঙ্গ : পুৰুষ	MRF1084000 ফটো উপলব্ধ	119 নাম : ছামাদ আলী পিতাৰ নাম : হাকিম উদ্দিন ঘৰ নং : ১৩৮ বয়স : 36 লিঙ্গ : পুৰুষ	MRF1084011 ফটো উপলব্ধ	120 নাম : আন্দৰ বহমান পিতাৰ নাম : হাতেম আলী ঘৰ নং : ১৩৮ বয়স : 36 লিঙ্গ : পুৰুষ	MRF0014302 ফটো উপলব্ধ

বিধানসভা সমষ্টিৰ নম্বৰ আৰু নাম : 27-ছমৰীয়া
অংশৰ নম্বৰ আৰু নাম : 1-৩নং মালিবাৰী পথাৰ

121	MRF0526129	ফটো উপলব্ধ	নাম : জাহানাবা বেগম স্বামীৰ নাম: আব্দুৰ ৰহমান ঘৰ নং : 138 বয়স : 36 লিঙ্গ : মহিলা	122	MRF1083858	ফটো উপলব্ধ	নাম : হালিমা খাতুন স্বামীৰ নাম: ছাহেত আলী ঘৰ নং : 138 বয়স : 35 লিঙ্গ : মহিলা	123	MRF0269548	ফটো উপলব্ধ	নাম : আনোৱাৰা খাতুন পিতাৰ নাম: আমিৰ ইছেন ঘৰ নং : 138 বয়স : 34 লিঙ্গ : মহিলা		
124	MRF0014303	ফটো উপলব্ধ	নাম : ছোৰমান আলী পিতাৰ নাম: হাতেম আলী ঘৰ নং : 138 বয়স : 33 লিঙ্গ : পুৰুষ	125	MRF0269589	ফটো উপলব্ধ	নাম : ওচমান গণি পিতাৰ নাম: আমিৰ হুছেইন ঘৰ নং : 138 বয়স : 32 লিঙ্গ : পুৰুষ	126	MRF0014304	ফটো উপলব্ধ	নাম : আজিৰন নেছা স্বামীৰ নাম: ছামাদ আলী ঘৰ নং : 138 বয়স : 31 লিঙ্গ : মহিলা		
127	MRF0336263	ফটো উপলব্ধ	নাম : তাৰজিনা বেগম স্বামীৰ নাম: ছোৰমান আলী ঘৰ নং : 138 বয়স : 31 লিঙ্গ : মহিলা	128	MRF0269746	ফটো উপলব্ধ	নাম : জবেদা খাতুন স্বামীৰ নাম: ওচমান গণি ঘৰ নং : 138 বয়স : 29 লিঙ্গ : মহিলা	129	MRF0415489	ফটো উপলব্ধ	নাম : নজৰুল ইছলাম পিতাৰ নাম: হাচেন আলী ঘৰ নং : 138 বয়স : 27 লিঙ্গ : পুৰুষ		
130	MRF0269738	ফটো উপলব্ধ	নাম : গিয়াছ উদ্দিন পিতাৰ নাম: আমিৰ হুছেইন ঘৰ নং : 138 বয়স : 26 লিঙ্গ : পুৰুষ	131	MRF0478628	ফটো উপলব্ধ	নাম : হেলমিনা পাৰবিন স্বামীৰ নাম: গিয়াছ উদ্দিন ঘৰ নং : 138 বয়স : 26 লিঙ্গ : মহিলা	132	MRF1209394	ফটো উপলব্ধ	নাম : জাহিদুল ইছলাম পিতাৰ নাম: কাসেম আলী ঘৰ নং : 138 বয়স : 24 লিঙ্গ : পুৰুষ		
133	MRF1204197	ফটো উপলব্ধ	নাম : জাহাংগীৰ আলম পিতাৰ নাম: বাবুৰ আলী ঘৰ নং : 138 বয়স : 23 লিঙ্গ : পুৰুষ	134	QPK0062083	ফটো উপলব্ধ	নাম : কোৰিমোন নেছা স্বামীৰ নাম: নজৰুল ইছলাম ঘৰ নং : 138 বয়স : 21 লিঙ্গ : মহিলা	135	QPK0116533	ফটো উপলব্ধ	নাম : বন্দেছ আলী পিতাৰ নাম: আবেদ আলী ঘৰ নং : 138 বয়স : 19 লিঙ্গ : পুৰুষ		
136	QPK0116574	ফটো উপলব্ধ	নাম : বিকিব উদ্দিন পিতাৰ নাম: হাছেইন আলী ঘৰ নং : 138 বয়স : 19 লিঙ্গ : পুৰুষ	137	QPK0228551	ফটো উপলব্ধ	নাম : ইলিজা বেগম স্বামীৰ নাম: আব্দুল কাদিৰ ঘৰ নং : 138 বয়স : 19 লিঙ্গ : মহিলা	138	MRF1080428	ফটো উপলব্ধ	নাম : আব্দুল জব্বাৰ পিতাৰ নাম: আজগৰ আলী ঘৰ নং : 180 বয়স : 57 লিঙ্গ : পুৰুষ		
139	MRF1080440	ফটো উপলব্ধ	নাম : ৰহিম উদ্দিন পিতাৰ নাম: আজগৰ আলী ঘৰ নং : 180 বয়স : 50 লিঙ্গ : পুৰুষ	140	MRF1080439	ফটো উপলব্ধ	নাম : ৰেজিয়া বেগম স্বামীৰ নাম: আব্দুল জব্বাৰ ঘৰ নং : 140 বয়স : 47 লিঙ্গ : মহিলা	141	MRF1080451	ফটো উপলব্ধ	নাম : ফাতেমা বেগম স্বামীৰ নাম: ৰহিম উদ্দিন ঘৰ নং : 180 বয়স : 40 লিঙ্গ : মহিলা		
142	MRF1303585	ফটো উপলব্ধ	নাম : শফিকুল ইছলাম পিতাৰ নাম: ৰহিম উদ্দিন ঘৰ নং : 180 বয়স : 24 লিঙ্গ : পুৰুষ	143	MRF1631084	ফটো উপলব্ধ	নাম : আমিন ৰেজাউল হক পিতাৰ নাম: আব্দুল জব্বাৰ ঘৰ নং : 140 বয়স : 23 লিঙ্গ : পুৰুষ	#	144	MRF1080473	ফটো উপলব্ধ	নাম : হাজেৰা খাতুন স্বামীৰ নাম: আঃ বাৰেক ঘৰ নং : 181 বয়স : 82 লিঙ্গ : মহিলা	
145	MRF1080484	ফটো উপলব্ধ	নাম : আছিয়া খাতুন স্বামীৰ নাম: সাহেব আলী ঘৰ নং : 181 বয়স : 60 লিঙ্গ : মহিলা	#	146	MRF1080495	ফটো উপলব্ধ	নাম : ওহাদ আলী পিতাৰ নাম: আঃ বাৰেক ঘৰ নং : 181 বয়স : 59 লিঙ্গ : পুৰুষ	#	147	MRF1080519	ফটো উপলব্ধ	নাম : আহাদ আলী পিতাৰ নাম: আঃ বাৰেক ঘৰ নং : 181 বয়স : 56 লিঙ্গ : পুৰুষ
#	148	MRF1080508	ফটো উপলব্ধ	নাম : ৰংমালা স্বামীৰ নাম: ওহাদ আলী ঘৰ নং : 181 বয়স : 44 লিঙ্গ : মহিলা	#	149	MRF1080520	ফটো উপলব্ধ	নাম : মঞ্জুয়াৰা বেগম স্বামীৰ নাম: আহাদ আলী ঘৰ নং : 181 বয়স : 42 লিঙ্গ : মহিলা	150	MRF1080542	ফটো উপলব্ধ	নাম : মহঃ ছফিকুল ইছলাম পিতাৰ নাম: সাহেব আলী ঘৰ নং : 181 বয়স : 37 লিঙ্গ : পুৰুষ



151 নাম : আমিনা পাৰবিন স্বামীৰ নাম : শিৰাজুল হক ঘৰ নং : 141 বয়স : 35 লিঙ্গ : মহিলা	HNT1146630 ফটো উপলব্ধ	152 নাম : শিৰাজুল হক পিতাৰ নাম : সাহেব আলী ঘৰ নং : 181 বয়স : 33 লিঙ্গ : পুৰুষ	MRF1080531 ফটো উপলব্ধ	153 নাম : শহিদুল ইছলাম পিতাৰ নাম : সাহেব আলী ঘৰ নং : 181 বয়স : 31 লিঙ্গ : পুৰুষ	MRF0373712 ফটো উপলব্ধ
154 নাম : মজিদা আহমেদ স্বামীৰ নাম : মহঃ ছফিকুল ইছলাম ঘৰ নং : 181 বয়স : 29 লিঙ্গ : মহিলা	MRF0336131 ফটো উপলব্ধ	155 নাম : বাশিদা আহমেদ স্বামীৰ নাম : শহিদুল ইছলাম ঘৰ নং : 181 বয়স : 28 লিঙ্গ : মহিলা	MRF0373530 ফটো উপলব্ধ	156 নাম : বুতুল আমিন পিতাৰ নাম : ওহাদ আলী ঘৰ নং : 141 বয়স : 24 লিঙ্গ : পুৰুষ	MRF0526673 ফটো উপলব্ধ
# 157 নাম : লাতিফুল খাৰিৰ পিতাৰ নাম : ওহাদ আলী ঘৰ নং : 141 বয়স : 22 লিঙ্গ : পুৰুষ	QPK0185090 ফটো উপলব্ধ	158 নাম : আমিনুল হক পিতাৰ নাম : আহাদ আলী ঘৰ নং : 141 বয়স : 19 লিঙ্গ : পুৰুষ	QPK0206540 ফটো উপলব্ধ	159 নাম : আয়নুল হক পিতাৰ নাম : ছিদ্দিক আলী ঘৰ নং : 182 বয়স : 51 লিঙ্গ : পুৰুষ	MRF1080575 ফটো উপলব্ধ
160 নাম : বাক্কৰ আলী পিতাৰ নাম : ছিদ্দিক আলী ঘৰ নং : 182 বয়স : 41 লিঙ্গ : পুৰুষ	MRF1080586 ফটো উপলব্ধ	161 নাম : মমতাজ বেগম স্বামীৰ নাম : বাক্কৰ আলী ঘৰ নং : 182 বয়স : 38 লিঙ্গ : মহিলা	MRF1080597 ফটো উপলব্ধ	162 নাম : জালু সেখ পিতাৰ নাম : হুছেন আলী ঘৰ নং : 183 বয়স : 50 লিঙ্গ : পুৰুষ	MRF1080611 ফটো উপলব্ধ
163 নাম : জামাল সেখ পিতাৰ নাম : হুছেন আলী ঘৰ নং : 183 বয়স : 46 লিঙ্গ : পুৰুষ	MRF1080622 ফটো উপলব্ধ	164 নাম : ময়ৰজান নেছা স্বামীৰ নাম : জালু সেখ ঘৰ নং : 183 বয়স : 43 লিঙ্গ : মহিলা	MRF1080633 ফটো উপলব্ধ	165 নাম : হাছেনা খাতুন স্বামীৰ নাম : জামাল সেখ ঘৰ নং : 183 বয়স : 40 লিঙ্গ : মহিলা	MRF1080644 ফটো উপলব্ধ
166 নাম : কালু মিঞা পিতাৰ নাম : হুছেন আলী ঘৰ নং : 188 বয়স : 59 লিঙ্গ : পুৰুষ	MRF1080655 ফটো উপলব্ধ	167 নাম : বমেলা খাতুন স্বামীৰ নাম : কালু মিঞা ঘৰ নং : 188 বয়স : 50 লিঙ্গ : মহিলা	MRF1080666 ফটো উপলব্ধ	168 নাম : দলু মিঞা পিতাৰ নাম : হুছেন আলী ঘৰ নং : 185 বয়স : 65 লিঙ্গ : পুৰুষ	MRF1080677 ফটো উপলব্ধ
169 নাম : আছিয়া খাতুন স্বামীৰ নাম : দলু মিঞা ঘৰ নং : 185 বয়স : 50 লিঙ্গ : মহিলা	MRF1080688 ফটো উপলব্ধ	170 নাম : আতোৱাৰ বহমান পিতাৰ নাম : দলু মিঞা ঘৰ নং : 185 বয়স : 39 লিঙ্গ : পুৰুষ	MRF1080699 ফটো উপলব্ধ	171 নাম : জচিম উদ্দিন পিতাৰ নাম : দলু মিয়া ঘৰ নং : 145 বয়স : 34 লিঙ্গ : পুৰুষ	MRF1080702 ফটো উপলব্ধ
172 নাম : হাইদুৰ আলী পিতাৰ নাম : দলু মিয়া ঘৰ নং : 145 বয়স : 32 লিঙ্গ : পুৰুষ	MRF1080713 ফটো উপলব্ধ	173 নাম : জনপা খাতুন স্বামীৰ নাম : আতোৱাৰ বহমান ঘৰ নং : 145 বয়স : 31 লিঙ্গ : মহিলা	MRF0498733 ফটো উপলব্ধ	174 নাম : ছাইদুৰ বহমান পিতাৰ নাম : দলু মিঞা ঘৰ নং : 185 বয়স : 30 লিঙ্গ : পুৰুষ	MRF0037978 ফটো উপলব্ধ
175 নাম : ছানিৰাৰা বেগম স্বামীৰ নাম : হাইদুৰ আলী ঘৰ নং : 145 বয়স : 26 লিঙ্গ : মহিলা	MRF0517862 ফটো উপলব্ধ	176 নাম : আছমিনা খাতুন স্বামীৰ নাম : জচিম উদ্দিন ঘৰ নং : 145 বয়স : 26 লিঙ্গ : মহিলা	QPK0054254 ফটো উপলব্ধ	177 নাম : আছমা আকতাৰ স্বামীৰ নাম : ছাইদুৰ বহমান ঘৰ নং : 145 বয়স : 20 লিঙ্গ : মহিলা	QPK0148684 ফটো উপলব্ধ
178 নাম : লালা মিঞা পিতাৰ নাম : হুছেন আলী ঘৰ নং : 186 বয়স : 68 লিঙ্গ : পুৰুষ	MRF1080724 ফটো উপলব্ধ	179 নাম : বাছিৰণ নেছা স্বামীৰ নাম : লাল মিঞা ঘৰ নং : 186 বয়স : 60 লিঙ্গ : মহিলা	MRF1080735 ফটো উপলব্ধ	180 নাম : আহিলা পিতাৰ নাম : নেদু মুন্সী ঘৰ নং : 189 বয়স : 46 লিঙ্গ : পুৰুষ	MRF1080757 ফটো উপলব্ধ



181 নাম : মইনাল হক পিতাৰ নাম: নেদু মুখি ঘৰ নং : ১৪৭ বয়স : 41 লিঙ্গ : পুৰুষ	MRF1080780 ফটো উপলব্ধ	# 182 নাম : আয়নাল হক পিতাৰ নাম: নেদু মুখি ঘৰ নং : ১৪৭ বয়স : 42 লিঙ্গ : পুৰুষ	MRF1080768 ফটো উপলব্ধ	183 নাম : আমিনা খাতুন স্বামীৰ নাম: মইনাল হক ঘৰ নং : ১৪৭ বয়স : 39 লিঙ্গ : মহিলা	MRF1080791 ফটো উপলব্ধ
184 নাম : বাবিয়া খাতুন স্বামীৰ নাম: আহিলা ঘৰ নং : ১৪৭ বয়স : 39 লিঙ্গ : মহিলা	MRF1080779 ফটো উপলব্ধ	# 185 নাম : জাবেদা খাতুন স্বামীৰ নাম: আয়নাল হক ঘৰ নং : ১৪৭ বয়স : 40 লিঙ্গ : মহিলা	MRF1083870 ফটো উপলব্ধ	186 নাম : বাইজ উদ্দীন পিতাৰ নাম: আহিলা ঘৰ নং : ১৪৭ বয়স : 27 লিঙ্গ : পুৰুষ	MRF1503317 ফটো উপলব্ধ
187 নাম : হাফিজা আহমেদ স্বামীৰ নাম: বাইজ উদ্দীন ঘৰ নং : 147 বয়স : 23 লিঙ্গ : মহিলা	QPK0026575 ফটো উপলব্ধ	188 নাম : আকলিমা খাতুন পিতাৰ নাম: আহিলা ঘৰ নং : 147 বয়স : 22 লিঙ্গ : মহিলা	QPK0019448 ফটো উপলব্ধ	189 নাম : হাৰেজ আলী পিতাৰ নাম: আয়নাল হক ঘৰ নং : 147 বয়স : 22 লিঙ্গ : পুৰুষ	QPK0090449 ফটো উপলব্ধ
190 নাম : ছাহেবা খাতুন স্বামীৰ নাম: কাজিম উদ্দীন ঘৰ নং : ১৪৮ বয়স : 85 লিঙ্গ : মহিলা	MRF1080815 ফটো উপলব্ধ	191 নাম : সাহজামাল উদ্দীন পিতাৰ নাম: কাজিম উদ্দীন ঘৰ নং : ১৪৮ বয়স : 60 লিঙ্গ : পুৰুষ	MRF1080826 ফটো উপলব্ধ	192 নাম : আমিনা খাতুন স্বামীৰ নাম: সাহজামাল উদ্দীন ঘৰ নং : ১৪৮ বয়স : 43 লিঙ্গ : মহিলা	MRF1080837 ফটো উপলব্ধ
# 193 নাম : নূৰ আলম পিতাৰ নাম: কাজিম উদ্দীন ঘৰ নং : ১৪৮ বয়স : 41 লিঙ্গ : পুৰুষ	MRF1080859 ফটো উপলব্ধ	194 নাম : আবুল কালাম আজাদ পিতাৰ নাম: কাজিম উদ্দীন ঘৰ নং : ১৪৮ বয়স : 40 লিঙ্গ : পুৰুষ	MRF1080804 ফটো উপলব্ধ	195 নাম : সূৰ্য্যভানু নেছা স্বামীৰ নাম: আবুল কালাম আজাদ ঘৰ নং : ১৪৮ বয়স : 37 লিঙ্গ : মহিলা	MRF1080848 ফটো উপলব্ধ
196 নাম : আচমা বেগম স্বামীৰ নাম: নূৰ আলম ঘৰ নং : ১৪৮ বয়স : 37 লিঙ্গ : মহিলা	MRF1080860 ফটো উপলব্ধ	197 নাম : শাহানাজ পাৰবিন স্বামীৰ নাম: সাহ আল আমান ঘৰ নং : ১৪৮ বয়স : 25 লিঙ্গ : মহিলা	MRF1844398 ফটো উপলব্ধ	198 নাম : সাহ আল আমান পিতাৰ নাম: সাহজামাল উদ্দীন ঘৰ নং : 148 বয়স : 24 লিঙ্গ : পুৰুষ	MRF1593078 ফটো উপলব্ধ
199 নাম : জয়নাল আকীন পিতাৰ নাম: ইব্রাহিম আলী ঘৰ নং : ১৪৯ বয়স : 41 লিঙ্গ : পুৰুষ	MRF1080882 ফটো উপলব্ধ	200 নাম : আনোৱাৰা বেগম স্বামীৰ নাম: জয়নাল আকীন ঘৰ নং : ১৪৯ বয়স : 39 লিঙ্গ : মহিলা	MRF1080893 ফটো উপলব্ধ	201 নাম : আনোৱাৰা আবদিন পিতাৰ নাম: জয়নাল আবদিন ঘৰ নং : 149 বয়স : 23 লিঙ্গ : পুৰুষ	QPK0185512 ফটো উপলব্ধ
202 নাম : ছাহাৰা খাতুন স্বামীৰ নাম: জমেৰ সিকদাৰ ঘৰ নং : ১৫০ বয়স : 62 লিঙ্গ : মহিলা	MRF1080939 ফটো উপলব্ধ	203 নাম : আমীৰ আলী পিতাৰ নাম: জমেৰ মিয়া শিকদাৰ ঘৰ নং : ১৫০ বয়স : 54 লিঙ্গ : পুৰুষ	MRF1080906 ফটো উপলব্ধ	204 নাম : তমিৰণ নেছা স্বামীৰ নাম: আমীৰ আলী ঘৰ নং : ১৫০ বয়স : 48 লিঙ্গ : মহিলা	MRF1080917 ফটো উপলব্ধ
205 নাম : বদিয়াত জামাল পিতাৰ নাম: আমীৰ আলী ঘৰ নং : ১৫০ বয়স : 33 লিঙ্গ : পুৰুষ	MRF1080940 ফটো উপলব্ধ	206 নাম : আজমিনা খাতুন স্বামীৰ নাম: বদিয়াত জামাল ঘৰ নং : 150 বয়স : 30 লিঙ্গ : মহিলা	MRF0526723 ফটো উপলব্ধ	207 নাম : ছুৰত জামাল পিতাৰ নাম: আমীৰ আলী ঘৰ নং : 150 বয়স : 27 লিঙ্গ : পুৰুষ	MRF0480228 ফটো উপলব্ধ
208 নাম : ছাইদৰ বহমান পিতাৰ নাম: আমীৰ আলী ঘৰ নং : 150 বয়স : 26 লিঙ্গ : পুৰুষ	QPK0122010 ফটো উপলব্ধ	209 নাম : নূৰ জামাল হুছেইন পিতাৰ নাম: আমীৰ আলী ঘৰ নং : 150 বয়স : 25 লিঙ্গ : পুৰুষ	MRF0479840 ফটো উপলব্ধ	210 নাম : কাঞ্চন আহমেদ স্বামীৰ নাম: ছাইদৰ বহমান ঘৰ নং : 150 বয়স : 22 লিঙ্গ : মহিলা	QPK0148494 ফটো উপলব্ধ



211	QPK0204909	ফটো উপলব্ধ	212	MRF1080962	ফটো উপলব্ধ	213	MRF1080973	ফটো উপলব্ধ
নাম : জেছমিনা খাতুন স্বামীৰ নাম: ছবুত জামাল ঘৰ নং : 150 বয়স : 20 লিঙ্গ : মহিলা			নাম : সোনাৰ উদ্দিন পিতাৰ নাম: তুলা মিয়া ঘৰ নং : 151 বয়স : 56 লিঙ্গ : পুৰুষ			নাম : ফালানী স্বামীৰ নাম: সোনাৰ উদ্দিন ঘৰ নং : 151 বয়স : 53 লিঙ্গ : মহিলা		
214	MRF1080984	ফটো উপলব্ধ	215	MRF1080995	ফটো উপলব্ধ	216	MRF1179472	ফটো উপলব্ধ
নাম : খালেক আলী পিতাৰ নাম: তুলা মিয়া ঘৰ নং : 151 বয়স : 42 লিঙ্গ : পুৰুষ			নাম : মজিৰণ নেছা স্বামীৰ নাম: খালেক আলী ঘৰ নং : 151 বয়স : 40 লিঙ্গ : মহিলা			নাম : মহিদুল ইছলাম পিতাৰ নাম: খালেক আলী ঘৰ নং : 151 বয়স : 26 লিঙ্গ : পুৰুষ		
217	QPK0167114	ফটো উপলব্ধ	218	QPK0186650	ফটো উপলব্ধ	219	MRF1081001	ফটো উপলব্ধ
নাম : আকলিমা খাতুন স্বামীৰ নাম: মহিদুল ইছলাম ঘৰ নং : 151 বয়স : 24 লিঙ্গ : মহিলা			নাম : ফৰিদুল হক পিতাৰ নাম: সোনাৰ উদ্দিন ঘৰ নং : 151 বয়স : 19 লিঙ্গ : পুৰুষ			নাম : ফজল হক পিতাৰ নাম: বেফাজ উদ্দিন ঘৰ নং : 152 বয়স : 80 লিঙ্গ : পুৰুষ		
220	MRF1081012	ফটো উপলব্ধ	221	MRF1081056	ফটো উপলব্ধ	222	MRF1081023	ফটো উপলব্ধ
নাম : অমিৰন নেছা স্বামীৰ নাম: ফজল হক ঘৰ নং : 152 বয়স : 70 লিঙ্গ : মহিলা			নাম : তহিৰন নেছা স্বামীৰ নাম: একদেল আলী ঘৰ নং : 152 বয়স : 55 লিঙ্গ : মহিলা			নাম : আমিনুল হক পিতাৰ নাম: ফজল হক ঘৰ নং : 152 বয়স : 42 লিঙ্গ : পুৰুষ		
223	MRF1081067	ফটো উপলব্ধ	224	MRF1081078	ফটো উপলব্ধ	225	MRF1081090	ফটো উপলব্ধ
নাম : আজিজুল হক পিতাৰ নাম: ফজল হক ঘৰ নং : 152 বয়স : 36 লিঙ্গ : পুৰুষ			নাম : শফিকুল ইছলাম পিতাৰ নাম: একদেল আলী ঘৰ নং : 152 বয়স : 34 লিঙ্গ : পুৰুষ			নাম : জাহিদুল হক পিতাৰ নাম: ফজল হক ঘৰ নং : 152 বয়স : 33 লিঙ্গ : পুৰুষ		
226	MRF1081089	ফটো উপলব্ধ	227	MRF2425812	ফটো উপলব্ধ	228	MRF1504117	ফটো উপলব্ধ
নাম : অনতা বেগম স্বামীৰ নাম: আজিজুল হক ঘৰ নং : 152 বয়স : 32 লিঙ্গ : মহিলা			নাম : ছকিনা খাতুন স্বামীৰ নাম: শফিকুল ইছলাম ঘৰ নং : 152 বয়স : 30 লিঙ্গ : মহিলা			নাম : মহিৰন নেছা স্বামীৰ নাম: তাহেৰ আলী ঘৰ নং : 152 বয়স : 26 লিঙ্গ : মহিলা		
229	MRF2496693	ফটো উপলব্ধ	230	MRF1081147	ফটো উপলব্ধ	231	MRF1081125	ফটো উপলব্ধ
নাম : আছমিনা খাতুন স্বামীৰ নাম: জাহিদুল হক ঘৰ নং : 152 বয়স : 22 লিঙ্গ : মহিলা			নাম : জুলহাস আলী পিতাৰ নাম: বেফাজ উদ্দিন ঘৰ নং : 153 বয়স : 75 লিঙ্গ : পুৰুষ			নাম : ছামছুল হক পিতাৰ নাম: বেফাজ উদ্দিন ঘৰ নং : 153 বয়স : 73 লিঙ্গ : পুৰুষ		
232	MRF1081136	ফটো উপলব্ধ	233	MRF1081169	ফটো উপলব্ধ	234	MRF1081181	ফটো উপলব্ধ
নাম : তাৰা ভানু স্বামীৰ নাম: ছামছুল হক ঘৰ নং : 153 বয়স : 60 লিঙ্গ : মহিলা			নাম : আব্দুল জলিল পিতাৰ নাম: জুলহাস আলী ঘৰ নং : 153 বয়স : 45 লিঙ্গ : পুৰুষ			নাম : ছবিয়া খাতুন স্বামীৰ নাম: জিয়াবুল হক ঘৰ নং : 153 বয়স : 39 লিঙ্গ : মহিলা		
235	MRF1081192	ফটো উপলব্ধ	236	MRF1081170	ফটো উপলব্ধ	237	MRF2425754	ফটো উপলব্ধ
নাম : আব্দুল ছামাদ পিতাৰ নাম: ছামছুল হক ঘৰ নং : 153 বয়স : 38 লিঙ্গ : পুৰুষ			নাম : জহিৰুল ইছলাম পিতাৰ নাম: জুলহাস আলী ঘৰ নং : 153 বয়স : 36 লিঙ্গ : পুৰুষ			নাম : মমতাজ বেগম স্বামীৰ নাম: আব্দুল জলিল ঘৰ নং : 153 বয়স : 36 লিঙ্গ : মহিলা		
238	MRF1081114	ফটো উপলব্ধ	239	MRF1081103	ফটো উপলব্ধ	240	MRF0526632	ফটো উপলব্ধ
নাম : জিয়াবুল হক পিতাৰ নাম: জুলহাস আলী ঘৰ নং : 153 বয়স : 35 লিঙ্গ : পুৰুষ			নাম : ইজাজুল হক পিতাৰ নাম: ছামছুল হক ঘৰ নং : 153 বয়স : 33 লিঙ্গ : পুৰুষ			নাম : মুনজিলা বেগম স্বামীৰ নাম: আব্দুল ছামাদ ঘৰ নং : 153 বয়স : 33 লিঙ্গ : মহিলা		



241 নাম : কহিনৰ নেছা স্বামীৰ নাম: জাহিৰুল ইছলাম ঘৰ নং : ১৫৩ বয়স : 31 লিঙ্গ : মহিলা	MRF0336164 ফটো উপলব্ধ	242 নাম : ছাইফল হক পিতাৰ নাম: ছামছুল হক ঘৰ নং : ১৫৩ বয়স : 29 লিঙ্গ : পুৰুষ	MRF0014305 ফটো উপলব্ধ	243 নাম : মমিৰ চান পিতাৰ নাম: আবদুল জলিল ঘৰ নং : 153 বয়স : 20 লিঙ্গ : পুৰুষ	QPK0195073 ফটো উপলব্ধ
244 নাম : বাছাতন নেছা স্বামীৰ নাম: বাহেজ উদ্দিন ঘৰ নং : ১৫৪ বয়স : 72 লিঙ্গ : মহিলা	MRF1081227 ফটো উপলব্ধ	245 নাম : কামৰূপ জামাল পিতাৰ নাম: বাহেজ উদ্দিন ঘৰ নং : ১৫৪ বয়স : 45 লিঙ্গ : পুৰুষ	MRF1081238 ফটো উপলব্ধ	246 নাম : সুৰফা খাতুন স্বামীৰ নাম: কামৰূপ জামাল ঘৰ নং : ১৫৪ বয়স : 43 লিঙ্গ : মহিলা	MRF1081249 ফটো উপলব্ধ
247 নাম : বাবুৰ আলী পিতাৰ নাম: বাহেজ উদ্দিন ঘৰ নং : ১৫৪ বয়স : 37 লিঙ্গ : পুৰুষ	MRF1081283 ফটো উপলব্ধ	248 নাম : বাশিদা খাতুন স্বামীৰ নাম: বাবুৰ আলী ঘৰ নং : ১৫৪ বয়স : 34 লিঙ্গ : মহিলা	MRF1083836 ফটো উপলব্ধ	249 নাম : আশ্রাফুল ইছলাম পিতাৰ নাম: বাহেজ উদ্দিন ঘৰ নং : ১৫৪ বয়স : 26 লিঙ্গ : পুৰুষ	MRF0525667 ফটো উপলব্ধ
250 নাম : বেহেনা খাতুন স্বামীৰ নাম: আশ্রাফুল ইছলাম ঘৰ নং : ১৫৪ বয়স : 26 লিঙ্গ : মহিলা	MRF0525659 ফটো উপলব্ধ	251 নাম : শাহ জালাল পিতাৰ নাম: কামৰূপ জামাল ঘৰ নং : ১৫৪ বয়স : 22 লিঙ্গ : পুৰুষ	MRF1802313 ফটো উপলব্ধ	252 নাম : লুতফৰ বহমান পিতাৰ নাম: চান খান ঘৰ নং : ১৫৫ বয়স : 63 লিঙ্গ : পুৰুষ	MRF1081307 ফটো উপলব্ধ
253 নাম : জাহানাৰা বেগম স্বামীৰ নাম: জাকিৰ হুছেইন খান ঘৰ নং : ১৫৫ বয়স : 49 লিঙ্গ : মহিলা	MRF1081341 ফটো উপলব্ধ	254 নাম : জাকিৰ হুছেইন খান পিতাৰ নাম: চান খান ঘৰ নং : ১৫৫ বয়স : 44 লিঙ্গ : পুৰুষ	MRF1081330 ফটো উপলব্ধ	255 নাম : নূৰজাহান বেগম স্বামীৰ নাম: লুতফৰ বহমান ঘৰ নং : ১৫৫ বয়স : 36 লিঙ্গ : মহিলা	MRF0014306 ফটো উপলব্ধ
# 256 নাম : আমজাদ আলী খান পিতাৰ নাম: লুতফৰ বহমান ঘৰ নং : ১৫৫ বয়স : 37 লিঙ্গ : পুৰুষ	MRF1081352 ফটো উপলব্ধ	257 নাম : বুল বুল আজাদ খান পিতাৰ নাম: লুতফৰ বহমান ঘৰ নং : 155 বয়স : 33 লিঙ্গ : পুৰুষ	MRF0525204 ফটো উপলব্ধ	258 নাম : ছানিৰাৰা খাতুন স্বামীৰ নাম: আমজাদ আলী খান ঘৰ নং : ১৫৫ বয়স : 30 লিঙ্গ : মহিলা	MRF0525493 ফটো উপলব্ধ
259 নাম : শাহাৰুক খান পিতাৰ নাম: লুতফৰ বহমান ঘৰ নং : 155 বয়স : 27 লিঙ্গ : পুৰুষ	MRF0525253 ফটো উপলব্ধ	260 নাম : মুস্তাফি জ. র বহমান খান পিতাৰ নাম: লুতফৰ বহমান ঘৰ নং : 155 বয়স : 26 লিঙ্গ : পুৰুষ	MRF0525196 ফটো উপলব্ধ	261 নাম : ইয়াছমিন নাহাৰ স্বামীৰ নাম: মুস্তাফিজুৰ বহমান খান ঘৰ নং : 155 বয়স : 24 লিঙ্গ : মহিলা	QPK0020891 ফটো উপলব্ধ
262 নাম : লাকী আকতাৰ স্বামীৰ নাম: শাহাৰুক খান ঘৰ নং : 155 বয়স : 21 লিঙ্গ : মহিলা	QPK0126128 ফটো উপলব্ধ	263 নাম : লালজান নেছা স্বামীৰ নাম: বানিজ উদ্দিন খান ঘৰ নং : ১৫৬ বয়স : 74 লিঙ্গ : মহিলা	MRF1081374 ফটো উপলব্ধ	264 নাম : মূৰাজ্জেম হুছেইন খান পিতাৰ নাম: বানিজ উদ্দিন খান ঘৰ নং : 156 বয়স : 54 লিঙ্গ : পুৰুষ	MRF1081385 ফটো উপলব্ধ
265 নাম : মমতাজ জামানি স্বামীৰ নাম: মূৰাজ্জেম হুছেইন খান ঘৰ নং : ১৫৬ বয়স : 50 লিঙ্গ : মহিলা	MRF1081396 ফটো উপলব্ধ	266 নাম : আতোৱাৰ বহমান খান পিতাৰ নাম: বাণিজ উদ্দিন খান ঘৰ নং : ১৫৬ বয়স : 49 লিঙ্গ : পুৰুষ	MRF1081409 ফটো উপলব্ধ	267 নাম : জামিলাতুন নেছা স্বামীৰ নাম: আতোৱাৰ বহমান খান ঘৰ নং : ১৫৬ বয়স : 45 লিঙ্গ : মহিলা	MRF1081410 ফটো উপলব্ধ
268 নাম : আতিকুৰ বহমান খান পিতাৰ নাম: বানিজ উদ্দিন খান ঘৰ নং : ১৫৬ বয়স : 45 লিঙ্গ : পুৰুষ	MRF1081421 ফটো উপলব্ধ	269 নাম : ছমেলা খাতুন স্বামীৰ নাম: মূৰাজ্জেম হুছেইন খান ঘৰ নং : ১৫৬ বয়স : 37 লিঙ্গ : মহিলা	MRF1081432 ফটো উপলব্ধ	270 নাম : বুজিয়ানা খান পিতাৰ নাম: আতোৱাৰ বহমান খান ঘৰ নং : ১৫৬ বয়স : 26 লিঙ্গ : মহিলা	MRF0525436 ফটো উপলব্ধ



271	MRF0415448	ফটো উপলব্ধ	272	QPK0173948	ফটো উপলব্ধ	273	MRF1081454	ফটো উপলব্ধ
নাম : ইউছুফ খান পিতাৰ নাম: মুৰাজ্জেম হুছেইন খান ঘৰ নং : ১৫৬ বয়স : 26 লিঙ্গ : পুৰুষ			নাম : ফাতিমা খাতুন স্বামীৰ নাম: ইউছুফ খান ঘৰ নং : 156 বয়স : 20 লিঙ্গ : মহিলা			নাম : আছাতন নেছা স্বামীৰ নাম: মৰ্তুজ আলী ঘৰ নং : ১৫৭ বয়স : 88 লিঙ্গ : মহিলা		
274	MRF1081465	ফটো উপলব্ধ	275	MRF1081476	ফটো উপলব্ধ	276	MRF1081501	ফটো উপলব্ধ
নাম : ইন্নছ আলী পিতাৰ নাম: মৰ্তুজ আলী ঘৰ নং : ১৫৭ বয়স : 55 লিঙ্গ : পুৰুষ			নাম : মৰ্জিনা বেগম স্বামীৰ নাম: ইন্নছ আলী ঘৰ নং : ১৫৭ বয়স : 51 লিঙ্গ : মহিলা			নাম : ফজলুল হক পিতাৰ নাম: মঃ মৰ্তুজ আলী ঘৰ নং : ১৫৭ বয়স : 46 লিঙ্গ : পুৰুষ		
277	MRF0416107	ফটো উপলব্ধ	278	QPK0019695	ফটো উপলব্ধ	279	MRF1081534	ফটো উপলব্ধ
নাম : হাফিজা খাতুন স্বামীৰ নাম: ফজলুল হক ঘৰ নং : ১৫৮ বয়স : 42 লিঙ্গ : মহিলা			নাম : নাজমিন আকতাৰ স্বামীৰ নাম: আতিকুৰ বহমান ঘৰ নং : 157 বয়স : 41 লিঙ্গ : মহিলা			নাম : আজমত আলী পিতাৰ নাম: মৰ্তুজ আলী ঘৰ নং : ১৫৮ বয়স : 64 লিঙ্গ : পুৰুষ		
280	MRF1083972	ফটো উপলব্ধ	281	MRF1083961	ফটো উপলব্ধ	282	QPK0139824	ফটো উপলব্ধ
নাম : স্বহিদুল ইছলাম পিতাৰ নাম: আজমত আলী ঘৰ নং : ১৫৮ বয়স : 39 লিঙ্গ : পুৰুষ			নাম : আছিয়া খাতুন স্বামীৰ নাম: স্বহিদুল ইছলাম ঘৰ নং : ১৫৮ বয়স : 34 লিঙ্গ : মহিলা			নাম : আশাতন নেছা স্বামীৰ নাম: আজমত আলী ঘৰ নং : 158 বয়স : 30 লিঙ্গ : মহিলা		
283	MRF0014307	ফটো উপলব্ধ	284	MRF1081567	ফটো উপলব্ধ	285	MRF1081578	ফটো উপলব্ধ
নাম : ছফিয়াৰ আলী পিতাৰ নাম: আজমত আলী ঘৰ নং : ১৫৮ বয়স : 29 লিঙ্গ : পুৰুষ			নাম : আন্নেছ আলী পিতাৰ নাম: মৰ্তুজ আলী ঘৰ নং : ১৫৯ বয়স : 66 লিঙ্গ : পুৰুষ			নাম : তাজিৰণ নেছা স্বামীৰ নাম: আন্নেছ আলী ঘৰ নং : ১৫৯ বয়স : 60 লিঙ্গ : মহিলা		
286	MRF1084033	ফটো উপলব্ধ	287	MRF2425618	ফটো উপলব্ধ	288	MRF0373704	ফটো উপলব্ধ
নাম : আজিজুল হক পিতাৰ নাম: আন্নেছ আলী ঘৰ নং : ১৫৯ বয়স : 39 লিঙ্গ : পুৰুষ			নাম : ফুলমালা খাতুন স্বামীৰ নাম: আজিজুল হক ঘৰ নং : ১৫৯ বয়স : 36 লিঙ্গ : মহিলা			নাম : শ্বিৰাজুল আলম চৌধুৰী পিতাৰ নাম: আন্নেছ আলী ঘৰ নং : ১৫৯ বয়স : 32 লিঙ্গ : পুৰুষ		
# 289	MRF0421404	ফটো উপলব্ধ	290	MRF1081614	ফটো উপলব্ধ	291	MRF1081636	ফটো উপলব্ধ
নাম : জেছমিনা আকতাৰ স্বামীৰ নাম: আশ্রাফ আলী ঘৰ নং : ১৫৯ বয়স : 30 লিঙ্গ : মহিলা			নাম : মিজা শ্বাহজামাল আজাদ পিতাৰ নাম: আঃ আজিজ ঘৰ নং : ১৬০ বয়স : 56 লিঙ্গ : পুৰুষ			নাম : শ্বাহজাহান আলী পিতাৰ নাম: আঃ আজিজ ঘৰ নং : ১৬০ বয়স : 52 লিঙ্গ : পুৰুষ		
292	MRF1081625	ফটো উপলব্ধ	# 293	MRF1081670	ফটো উপলব্ধ	S 294	MRF1624527	ফটো উপলব্ধ
নাম : নুবনাহাৰ খাতুন স্বামীৰ নাম: মিজা শ্বাহজামাল আজাদ ঘৰ নং : ১৬০ বয়স : 47 লিঙ্গ : মহিলা			নাম : আলাল উদ্দিন পিতাৰ নাম: আব্দুল আজিজ ঘৰ নং : ১৬০ বয়স : 41 লিঙ্গ : পুৰুষ			নাম : আৰজুমা আহমেদ স্বামীৰ নাম: আজাহাৰ আলী আহমেদ ঘৰ নং : ১৬০ বয়স : 40 লিঙ্গ : মহিলা		
295	MRF1081669	ফটো উপলব্ধ	296	MRF1081647	ফটো উপলব্ধ	297	MRF0373753	ফটো উপলব্ধ
নাম : মহিদুল ইছলাম পিতাৰ নাম: আঃ আজিজ ঘৰ নং : ১৬০ বয়স : 38 লিঙ্গ : পুৰুষ			নাম : খাদিজা খাতুন স্বামীৰ নাম: শ্বাহজাহান আলী ঘৰ নং : ১৬০ বয়স : 35 লিঙ্গ : মহিলা			নাম : পিনজিৰা খাতুন স্বামীৰ নাম: আলাল উদ্দিন ঘৰ নং : ১৬০ বয়স : 34 লিঙ্গ : মহিলা		
298	MRF1084055	ফটো উপলব্ধ	299	MRF0050369	ফটো উপলব্ধ	300	MRF0372201	ফটো উপলব্ধ
নাম : চুলতানা ইয়াচমিন স্বামীৰ নাম: মহিদুল ইছলাম ঘৰ নং : ১৬০ বয়স : 32 লিঙ্গ : মহিলা			নাম : নজমুল হক পিতাৰ নাম: আব্দুল আজিজ ঘৰ নং : ১৬০ বয়স : 31 লিঙ্গ : পুৰুষ			নাম : নেকিবুৰ বহমান পিতাৰ নাম: মিজা শ্বাহজামাল আজাদ ঘৰ নং : ১৬০ বয়স : 28 লিঙ্গ : পুৰুষ		



301	MRF2511798	ফটো উপলব্ধ	302	MRF0561647	ফটো উপলব্ধ	303	QPK0022079	ফটো উপলব্ধ
নাম : ছিমিনা খাতুন স্বামীৰ নাম : নজমুল হক ঘৰ নং : 160 বয়স : 25 লিঙ্গ : মহিলা			নাম : মেহবুব আজাদ পিতাৰ নাম : মিৰ্জা শাহজামাল আজাদ ঘৰ নং : 160 বয়স : 24 লিঙ্গ : পুৰুষ			নাম : মোঃ আবুল কালাম আজাদ পিতাৰ নাম : মোঃ মজিবৰ বহমান ঘৰ নং : 160ক বয়স : 45 লিঙ্গ : পুৰুষ		
304	QPK0022087	ফটো উপলব্ধ	305	QPK0114462	ফটো উপলব্ধ	306	MRF1081738	ফটো উপলব্ধ
নাম : আফৰুজা পাৰবিন স্বামীৰ নাম : মোঃ আবুল কালাম আজাদ ঘৰ নং : 160ক বয়স : 39 লিঙ্গ : মহিলা			নাম : আৰজিনা পাৰবিন পিতাৰ নাম : মোঃ আবুল কালাম আজাদ ঘৰ নং : 160ক বয়স : 20 লিঙ্গ : মহিলা			নাম : ইদ্রিছ আলী পিতাৰ নাম : সামেজ উদ্দিন ঘৰ নং : 16২২ বয়স : 61 লিঙ্গ : পুৰুষ		
307	MRF1081749	ফটো উপলব্ধ	308	MRF1081727	ফটো উপলব্ধ	309	MRF1081750	ফটো উপলব্ধ
নাম : তাজিবন নেছা স্বামীৰ নাম : ইদ্রিছ আলী ঘৰ নং : 16২২ বয়স : 58 লিঙ্গ : মহিলা			নাম : ময়জুদ্দিন আহমেদ পিতাৰ নাম : সামেজ উদ্দিন ঘৰ নং : 16২২ বয়স : 50 লিঙ্গ : পুৰুষ			নাম : মামুনী চলতানা স্বামীৰ নাম : ময়জুদ্দিন আহমেদ ঘৰ নং : 16২২ বয়স : 41 লিঙ্গ : মহিলা		
# 310	QPK0088179	ফটো উপলব্ধ	311	QPK0188557	ফটো উপলব্ধ	# 312	MRF1081761	ফটো উপলব্ধ
নাম : সাহিদা খাতুন পিতাৰ নাম : ইদ্রিছ আলী ঘৰ নং : 162 বয়স : 22 লিঙ্গ : মহিলা			নাম : শাহিদ আফ্রীদি পিতাৰ নাম : ময়জুদ্দিন আহমেদ ঘৰ নং : 162 বয়স : 20 লিঙ্গ : পুৰুষ			নাম : জহিৰ উদ্দিন আহমেদ পিতাৰ নাম : সামেজ উদ্দিন ঘৰ নং : 163 বয়স : 55 লিঙ্গ : পুৰুষ		
# 313	MRF1081772	ফটো উপলব্ধ	314	MRF1684612	ফটো উপলব্ধ	315	QPK0228437	ফটো উপলব্ধ
নাম : নাজিলা খাতুন স্বামীৰ নাম : জহিৰ উদ্দিন আহমেদ ঘৰ নং : 1৬৩ বয়স : 49 লিঙ্গ : মহিলা			নাম : আব্দুল লতীফ পিতাৰ নাম : জহিৰ উদ্দিন আহমেদ ঘৰ নং : 163 বয়স : 22 লিঙ্গ : পুৰুষ			নাম : আমিনা খাতুন স্বামীৰ নাম : আব্দুল লতীফ ঘৰ নং : 163 বয়স : 19 লিঙ্গ : মহিলা		
# 316	MRF1081783	ফটো উপলব্ধ	# 317	MRF1081794	ফটো উপলব্ধ	# 318	MRF1081829	ফটো উপলব্ধ
নাম : মজিবৰ বহমান পিতাৰ নাম : সামেজ উদ্দিন ঘৰ নং : 1৬৪ বয়স : 67 লিঙ্গ : পুৰুষ			নাম : সামৰ্তন নেছা স্বামীৰ নাম : মজিবৰ বহমান ঘৰ নং : 1৬৪ বয়স : 60 লিঙ্গ : মহিলা			নাম : ময়মনা বেগম পিতাৰ নাম : মজিবৰ বহমান ঘৰ নং : 1৬৪ বয়স : 38 লিঙ্গ : মহিলা		
# 319	MRF1081807	ফটো উপলব্ধ	320	MRF1081818	ফটো উপলব্ধ	321	MRF0676221	ফটো উপলব্ধ
নাম : নিজাম উদ্দিন পিতাৰ নাম : মজিবৰ বহমান ঘৰ নং : 1৬৪ বয়স : 42 লিঙ্গ : পুৰুষ			নাম : আনিছা খাতুন স্বামীৰ নাম : নিজাম উদ্দিন ঘৰ নং : 1৬৪ বয়স : 39 লিঙ্গ : মহিলা			নাম : সাহাৰ উদ্দিন পিতাৰ নাম : মজিবৰ বহমান ঘৰ নং : 1৬৪ বয়স : 29 লিঙ্গ : পুৰুষ		
322	MRF1823939	ফটো উপলব্ধ	323	MRF1081852	ফটো উপলব্ধ	324	MRF1081874	ফটো উপলব্ধ
নাম : বেহেনা খাতুন স্বামীৰ নাম : সাহাৰ উদ্দিন ঘৰ নং : 1৬৪ বয়স : 23 লিঙ্গ : মহিলা			নাম : মাৰফত আলী পিতাৰ নাম : মহাম্মদ আলী ঘৰ নং : 1৬৫ বয়স : 84 লিঙ্গ : পুৰুষ			নাম : আইনাল হক পিতাৰ নাম : মাৰফত আলী ঘৰ নং : 1৬৫ বয়স : 46 লিঙ্গ : পুৰুষ		
325	MRF1081885	ফটো উপলব্ধ	326	MRF1081896	ফটো উপলব্ধ	# 327	MRF1081830	ফটো উপলব্ধ
নাম : আছিয়া খাতুন স্বামীৰ নাম : আইনাল হক ঘৰ নং : 1৬৫ বয়স : 42 লিঙ্গ : মহিলা			নাম : জুব্বাৰ আলী পিতাৰ নাম : মাৰফত আলী ঘৰ নং : 1৬৫ বয়স : 40 লিঙ্গ : পুৰুষ			নাম : আফ্রম হুছেন পিতাৰ নাম : মাৰফত আলী ঘৰ নং : 1৬৫ বয়স : 43 লিঙ্গ : পুৰুষ		
# 328	MRF1081841	ফটো উপলব্ধ	329	MRF0014310	ফটো উপলব্ধ	330	MRF0014309	ফটো উপলব্ধ
নাম : বৰুৱা আলী পিতাৰ নাম : মাৰফত আলী ঘৰ নং : 1৬৫ বয়স : 40 লিঙ্গ : পুৰুষ			নাম : মাজেদা খাতুন স্বামীৰ নাম : জুব্বাৰ আলী ঘৰ নং : 1৬৫ বয়স : 34 লিঙ্গ : মহিলা			নাম : হুছেবা খাতুন স্বামীৰ নাম : বৰুৱা আলী ঘৰ নং : 1৬৫ বয়স : 32 লিঙ্গ : মহিলা		



331 নাম : মিনা ছিদ্দিকা স্বামীৰ নাম : আক্ৰাম হুছেন ঘৰ নং : 165 বয়স : 31 লিঙ্গ : মহিলা	MRF0525154 ফটো উপলব্ধ	332 নাম : হাবিজুৰ ৰহমান পিতাৰ নাম : আইনুল হক ঘৰ নং : 165 বয়স : 25 লিঙ্গ : পুৰুষ	QPK0210807 ফটো উপলব্ধ	333 নাম : ৰহিজ উদ্দিন পিতাৰ নাম : মনিৰ উদ্দিন ঘৰ নং : 165 ক বয়স : 26 লিঙ্গ : পুৰুষ	MRF1201359 ফটো উপলব্ধ
334 নাম : মফিদা বেগম স্বামীৰ নাম : ৰহিজ উদ্দিন ঘৰ নং : 165 ক বয়স : 23 লিঙ্গ : মহিলা	MRF1660265 ফটো উপলব্ধ	335 নাম : ৰূপতান স্বামীৰ নাম : শুকুৰ আলী ঘৰ নং : 166 বয়স : 59 লিঙ্গ : মহিলা	MRF1081910 ফটো উপলব্ধ	336 নাম : ৰূপতান আলী পিতাৰ নাম : শুকুৰ আলী ঘৰ নং : 166 বয়স : 46 লিঙ্গ : পুৰুষ	MRF1081921 ফটো উপলব্ধ
337 নাম : লালচান আলী পিতাৰ নাম : শুকুৰ আলী ঘৰ নং : 166 বয়স : 41 লিঙ্গ : পুৰুষ	MRF1081943 ফটো উপলব্ধ	338 নাম : নূৰ ভানু স্বামীৰ নাম : লালচান আলী ঘৰ নং : 166 বয়স : 39 লিঙ্গ : মহিলা	MRF1081954 ফটো উপলব্ধ	339 নাম : মমতাজ বেগম স্বামীৰ নাম : ৰূপচান আলী ঘৰ নং : 166 বয়স : 39 লিঙ্গ : মহিলা	MRF1081932 ফটো উপলব্ধ
340 নাম : ছাইফৰ ৰহমান পিতাৰ নাম : শুকুৰ আলী ঘৰ নং : 166 বয়স : 36 লিঙ্গ : পুৰুষ	MRF1083847 ফটো উপলব্ধ	341 নাম : মেহেৰচান আলী পিতাৰ নাম : শুকুৰ আলী ঘৰ নং : 166 বয়স : 32 লিঙ্গ : পুৰুষ	MRF1083869 ফটো উপলব্ধ	342 নাম : আনোৱাৰা বেগম স্বামীৰ নাম : ছাইদুৰ ৰহমান ঘৰ নং : 166 বয়স : 32 লিঙ্গ : মহিলা	MRF1084715 ফটো উপলব্ধ
343 নাম : জবেদা খাতুন স্বামীৰ নাম : মেহেৰচান আলী ঘৰ নং : 166 বয়স : 27 লিঙ্গ : মহিলা	MRF0372284 ফটো উপলব্ধ	344 নাম : কালাচান আলী পিতাৰ নাম : শুকুৰ আলী ঘৰ নং : 166 বয়স : 25 লিঙ্গ : পুৰুষ	QPK0211631 ফটো উপলব্ধ	345 নাম : ছাদাম হুছাইন পিতাৰ নাম : ৰূপচান আলী ঘৰ নং : 166 বয়স : 23 লিঙ্গ : পুৰুষ	MRF1313279 ফটো উপলব্ধ
346 নাম : ৰাবিয়া খাতুন স্বামীৰ নাম : ছাদাম হুছেইন ঘৰ নং : 166 বয়স : 23 লিঙ্গ : মহিলা	QPK0169284 ফটো উপলব্ধ	347 নাম : সাহাতন নেছা স্বামীৰ নাম : কুৰপান আলী ঘৰ নং : 169 বয়স : 74 লিঙ্গ : মহিলা	MRF1081965 ফটো উপলব্ধ	348 নাম : জুলহাস আলী পিতাৰ নাম : কুৰপান আলী ঘৰ নং : 169 বয়স : 60 লিঙ্গ : পুৰুষ	MRF1081976 ফটো উপলব্ধ
349 নাম : জৰিণা বেগম স্বামীৰ নাম : জুলহাস আলী ঘৰ নং : 169 বয়স : 54 লিঙ্গ : মহিলা	MRF1081987 ফটো উপলব্ধ	350 নাম : আজমত আলী পিতাৰ নাম : কুৰপান আলী ঘৰ নং : 169 বয়স : 53 লিঙ্গ : পুৰুষ	MRF1081998 ফটো উপলব্ধ	351 নাম : ৰহিমা খাতুন স্বামীৰ নাম : আজমত আলী ঘৰ নং : 169 বয়স : 49 লিঙ্গ : মহিলা	MRF1082004 ফটো উপলব্ধ
352 নাম : আমজাদ আলী পিতাৰ নাম : কুৰপান আলী ঘৰ নং : 169 বয়স : 47 লিঙ্গ : পুৰুষ	MRF1082015 ফটো উপলব্ধ	353 নাম : মলিদা খাতুন স্বামীৰ নাম : আমজাদ আলী ঘৰ নং : 169 বয়স : 46 লিঙ্গ : মহিলা	MRF1082026 ফটো উপলব্ধ	354 নাম : সহিদুল ইচলাম পিতাৰ নাম : জামাল উদ্দিন ঘৰ নং : 169 বয়স : 45 লিঙ্গ : পুৰুষ	MRF1082048 ফটো উপলব্ধ
355 নাম : ইছমাইল হুছেইন পিতাৰ নাম : জামাল উদ্দিন ঘৰ নং : 169 বয়স : 35 লিঙ্গ : পুৰুষ	MRF0014311 ফটো উপলব্ধ	356 নাম : আজমিনা বেগম স্বামীৰ নাম : সহিদুল ইচলাম ঘৰ নং : 169 বয়স : 34 লিঙ্গ : মহিলা	MRF2425572 ফটো উপলব্ধ	357 নাম : ইকবাল হুছেইন পিতাৰ নাম : জামাল উদ্দিন ঘৰ নং : 169 বয়স : 34 লিঙ্গ : পুৰুষ	MRF1082037 ফটো উপলব্ধ
358 নাম : আবিদা বেগম স্বামীৰ নাম : ইছমাইল হুছেইন ঘৰ নং : 169 বয়স : 33 লিঙ্গ : মহিলা	MRF0336313 ফটো উপলব্ধ	359 নাম : জহিৰুল ইছলাম পিতাৰ নাম : জুলহাস আলী ঘৰ নং : 169 বয়স : 30 লিঙ্গ : পুৰুষ	MRF0373563 ফটো উপলব্ধ	360 নাম : ৰাশিদা খাতুন স্বামীৰ নাম : জহিৰুল ইছলাম ঘৰ নং : 169 বয়স : 29 লিঙ্গ : মহিলা	MRF0525592 ফটো উপলব্ধ



361 নাম : শৰিফন নেছা স্বামীৰ নাম: হকবাল হুছেইন ঘৰ নং : ১৬৭ বয়স : 29 লিঙ্গ : মহিলা	MRF0336321 ফটো উপলব্ধ	362 নাম : নজৰুল ইছলাম পিতাৰ নাম: জুলহাস আলী ঘৰ নং : ১৬৭ বয়স : 28 লিঙ্গ : পুৰুষ	MRF0373522 ফটো উপলব্ধ	363 নাম : বাশিদুল ইছলাম পিতাৰ নাম: আজমত আলী ঘৰ নং : 167 বয়স : 26 লিঙ্গ : পুৰুষ	MRF0526509 ফটো উপলব্ধ
364 নাম : মমতাজ খাতুন স্বামীৰ নাম: নজৰুল ইসলাম ঘৰ নং : 167 বয়স : 26 লিঙ্গ : মহিলা	MRF0526210 ফটো উপলব্ধ	365 নাম : আমিৰুল ইছলাম পিতাৰ নাম: আজমত আলী ঘৰ নং : 167 বয়স : 25 লিঙ্গ : পুৰুষ	MRF0460519 ফটো উপলব্ধ	366 নাম : ইউছুফ আলী পিতাৰ নাম: জামাল উদ্দিন ঘৰ নং : 167খ বয়স : 25 লিঙ্গ : পুৰুষ	MRF0583815 ফটো উপলব্ধ
367 নাম : নূৰ আলম হক পিতাৰ নাম: জয়নাল আকীন ঘৰ নং : 167 বয়স : 25 লিঙ্গ : পুৰুষ	MRF1624535 ফটো উপলব্ধ	368 নাম : লাইলী পাৰবিন স্বামীৰ নাম: নূৰ আলম হক ঘৰ নং : 167 বয়স : 24 লিঙ্গ : মহিলা	MRF1620459 ফটো উপলব্ধ	369 নাম : জিয়াৰুল ইছলাম পিতাৰ নাম: মহঃ জুলহাস আলী ঘৰ নং : 167 বয়স : 23 লিঙ্গ : পুৰুষ	MRF1199215 ফটো উপলব্ধ
370 নাম : ফৰিদা ইয়াছমিন পিতাৰ নাম: জয়নাল আবদীন ঘৰ নং : 167 বয়স : 23 লিঙ্গ : মহিলা	MRF2513000 ফটো উপলব্ধ	371 নাম : আশানুল ইছলাম পিতাৰ নাম: আজমত আলী ঘৰ নং : 167 বয়স : 23 লিঙ্গ : পুৰুষ	QPK0221473 ফটো উপলব্ধ	372 নাম : কাঞ্চন নেছা স্বামীৰ নাম: আকিবুল হক ঘৰ নং : 167 বয়স : 22 লিঙ্গ : মহিলা	QPK0115956 ফটো উপলব্ধ
373 নাম : আকিবুল হক পিতাৰ নাম: জয়নাল আকিন ঘৰ নং : 167 বয়স : 21 লিঙ্গ : পুৰুষ	MRF2479111 ফটো উপলব্ধ	374 নাম : ইনামুল হক পিতাৰ নাম: জামাল উদ্দিন ঘৰ নং : 167 বয়স : 21 লিঙ্গ : পুৰুষ	QPK0049759 ফটো উপলব্ধ	375 নাম : মমিনুল ইছলাম পিতাৰ নাম: আমজাদ আলী ঘৰ নং : 167 বয়স : 21 লিঙ্গ : পুৰুষ	MRF2493369 ফটো উপলব্ধ
376 নাম : সোনাভান স্বামীৰ নাম: আমিৰুল ইছলাম ঘৰ নং : 167 বয়স : 21 লিঙ্গ : মহিলা	QPK0221481 ফটো উপলব্ধ	377 নাম : শাহনাজ চুলতানা স্বামীৰ নাম: মমিনুল ইছলাম ঘৰ নং : 167 বয়স : 20 লিঙ্গ : মহিলা	QPK0158881 ফটো উপলব্ধ	378 নাম : আকতাৰ জোচনা ভূন পিতাৰ নাম: আমজাদ আলী ঘৰ নং : 167 বয়স : 19 লিঙ্গ : মহিলা	QPK0158907 ফটো উপলব্ধ
379 নাম : আছমিনা খাতুন স্বামীৰ নাম: বাশিদুল ইছলাম ঘৰ নং : 167 বয়স : 19 লিঙ্গ : মহিলা	QPK0221408 ফটো উপলব্ধ	380 নাম : জামাল উদ্দিন পিতাৰ নাম: মফিজ উদ্দিন ঘৰ নং : ১৬৭খ বয়স : 60 লিঙ্গ : পুৰুষ	MRF1082093 ফটো উপলব্ধ	381 নাম : জয়মন নেছা স্বামীৰ নাম: জামাল উদ্দিন ঘৰ নং : ১৬৭খ বয়স : 55 লিঙ্গ : মহিলা	MRF1082106 ফটো উপলব্ধ
382 নাম : জয়নাল আকীন পিতাৰ নাম: মফিজ উদ্দিন ঘৰ নং : ১৬৭গ বয়স : 55 লিঙ্গ : পুৰুষ	MRF1082117 ফটো উপলব্ধ	383 নাম : খব্বিবন নেছা স্বামীৰ নাম: জয়নাল আকীন ঘৰ নং : ১৬৭গ বয়স : 52 লিঙ্গ : মহিলা	MRF1082128 ফটো উপলব্ধ	384 নাম : ময়নাল হক পিতাৰ নাম: তাইজ উদ্দিন আহমেদ ঘৰ নং : ১৬৭ক বয়স : 47 লিঙ্গ : পুৰুষ	MRF1082071 ফটো উপলব্ধ
385 নাম : জমেলা খাতুন স্বামীৰ নাম: সহৰ আলী ঘৰ নং : ১৬৮ বয়স : 74 লিঙ্গ : মহিলা	MRF1082140 ফটো উপলব্ধ	386 নাম : মোতালেব আলী পিতাৰ নাম: সহৰ আলী ঘৰ নং : ১৬৮ বয়স : 45 লিঙ্গ : পুৰুষ	MRF1082162 ফটো উপলব্ধ	387 নাম : মমতাজ বেগম স্বামীৰ নাম: মোতালেব আলী ঘৰ নং : ১৬৮ বয়স : 34 লিঙ্গ : মহিলা	MRF0054676 ফটো উপলব্ধ
388 নাম : ছোবাহান আলী পিতাৰ নাম: নেদু মিয়া ঘৰ নং : ১৬৯ বয়স : 72 লিঙ্গ : পুৰুষ	MRF1082173 ফটো উপলব্ধ	389 নাম : ময়নাল হক পিতাৰ নাম: ছোবাহান আলী ঘৰ নং : ১৬৯ বয়স : 41 লিঙ্গ : পুৰুষ	MRF1082195 ফটো উপলব্ধ	390 নাম : জুলহাচ আলী পিতাৰ নাম: ছোবাহান আলী ঘৰ নং : ১৬৯ বয়স : 40 লিঙ্গ : পুৰুষ	MRF1083927 ফটো উপলব্ধ



391 নাম : আকিৰন নেছা স্বামীৰ নাম : ময়নাল হক ঘৰ নং : ১৬৯ বয়স : 39 লিঙ্গ : মহিলা	MRF1082208 ফটো উপলব্ধ	392 নাম : ৰূপসি বেগম স্বামীৰ নাম : জুলহাচ আলী ঘৰ নং : 169 বয়স : 35 লিঙ্গ : মহিলা	MRF0575795 ফটো উপলব্ধ	393 নাম : বৈশনাৰা বেগম স্বামীৰ নাম : নহৰ আলী ঘৰ নং : ১৬৯ বয়স : 30 লিঙ্গ : মহিলা	MRF0281477 ফটো উপলব্ধ
394 নাম : নহৰ আলী পিতাৰ নাম : ছোবাহান আলী ঘৰ নং : ১৬৯ বয়স : 29 লিঙ্গ : পুৰুষ	MRF0014312 ফটো উপলব্ধ	395 নাম : নাছিব উদ্দিন পিতাৰ নাম : জামাল উদ্দিন ঘৰ নং : 169 বয়স : 20 লিঙ্গ : পুৰুষ	QPK0007229 ফটো উপলব্ধ	396 নাম : আকিবুল হক পিতাৰ নাম : ময়নাল হক ঘৰ নং : 169 বয়স : 20 লিঙ্গ : পুৰুষ	QPK0021147 ফটো উপলব্ধ
D 397 নাম : খোদেজা খাতুন স্বামীৰ নাম : বিদেশী মিঞা ঘৰ নং : ১৭০ বয়স : 77 লিঙ্গ : মহিলা	MRF1082219 ফটো উপলব্ধ	398 নাম : জুলহাস আলী পিতাৰ নাম : বিদেশী মিঞা ঘৰ নং : ১৭০ বয়স : 52 লিঙ্গ : পুৰুষ	MRF1082220 ফটো উপলব্ধ	399 নাম : নূৰজাহান বেগম স্বামীৰ নাম : জুলহাস আলী ঘৰ নং : ১৭০ বয়স : 49 লিঙ্গ : মহিলা	MRF1082231 ফটো উপলব্ধ
400 নাম : ছাইফুল ইছলাম পিতাৰ নাম : আকবৰ আলী ঘৰ নং : ১৭০ বয়স : 38 লিঙ্গ : পুৰুষ	MRF1084726 ফটো উপলব্ধ	401 নাম : শুকুৰ আলী পিতাৰ নাম : আকবৰ আলী ঘৰ নং : ১৭০ বয়স : 35 লিঙ্গ : পুৰুষ	MRF1083949 ফটো উপলব্ধ	402 নাম : নজমুল হক পিতাৰ নাম : চান মিঞা ঘৰ নং : ১৭০ বয়স : 35 লিঙ্গ : পুৰুষ	MRF0014313 ফটো উপলব্ধ
403 নাম : কাঞ্চন মালা স্বামীৰ নাম : ছাইফুল ইছলাম ঘৰ নং : ১৭০ বয়স : 34 লিঙ্গ : মহিলা	MRF0014314 ফটো উপলব্ধ	404 নাম : ছাজেদা খাতুন স্বামীৰ নাম : আকছেদ আলী ঘৰ নং : ১৭০ বয়স : 34 লিঙ্গ : মহিলা	MRF2425776 ফটো উপলব্ধ	405 নাম : শুকুৰজান নেছা স্বামীৰ নাম : ফজল হক ঘৰ নং : ১৭০ বয়স : 33 লিঙ্গ : মহিলা	MRF1083983 ফটো উপলব্ধ
406 নাম : মনিজা খাতুন স্বামীৰ নাম : শুকুৰ আলী ঘৰ নং : ১৭০ বয়স : 32 লিঙ্গ : মহিলা	MRF2425709 ফটো উপলব্ধ	407 নাম : আকছেদ আলী পিতাৰ নাম : আকবৰ আলী ঘৰ নং : ১৭০ বয়স : 32 লিঙ্গ : পুৰুষ	MRF0014315 ফটো উপলব্ধ	408 নাম : জয়ফল নেছা স্বামীৰ নাম : নজমুল হক ঘৰ নং : ১৭০ বয়স : 32 লিঙ্গ : মহিলা	MRF1084044 ফটো উপলব্ধ
409 নাম : ৰেশমিনা বেগম স্বামীৰ নাম : মকবুল আলী ঘৰ নং : 170 বয়স : 28 লিঙ্গ : মহিলা	MRF0499426 ফটো উপলব্ধ	410 নাম : নাজিবৰ ৰহমান পিতাৰ নাম : জুলহাস আলী আহমেদ ঘৰ নং : 170 বয়স : 23 লিঙ্গ : পুৰুষ	MRF1118553 ফটো উপলব্ধ	411 নাম : ৰাকিবুল ইছলাম পিতাৰ নাম : মানিক আলী ঘৰ নং : 170 বয়স : 21 লিঙ্গ : পুৰুষ	MRF2489763 ফটো উপলব্ধ
412 নাম : আবুল কাযম পিতাৰ নাম : ছাইফুল ইছলাম ঘৰ নং : 170 বয়স : 19 লিঙ্গ : পুৰুষ	QPK0220913 ফটো উপলব্ধ	413 নাম : আকবৰ আলী পিতাৰ নাম : ইমান আলী ঘৰ নং : ১৭০ বয়স : 62 লিঙ্গ : পুৰুষ	MRF1082253 ফটো উপলব্ধ	414 নাম : ছুব্বা খাতুন স্বামীৰ নাম : আকবৰ আলী ঘৰ নং : ১৭০ বয়স : 53 লিঙ্গ : মহিলা	MRF1082264 ফটো উপলব্ধ
415 নাম : ফজল হক পিতাৰ নাম : চান মিয়া ঘৰ নং : ১৭০ বয়স : 41 লিঙ্গ : পুৰুষ	MRF1082333 ফটো উপলব্ধ	416 নাম : মকবুল আলী পিতাৰ নাম : আকবৰ আলী ঘৰ নং : ১৭০ বয়স : 29 লিঙ্গ : পুৰুষ	MRF2425765 ফটো উপলব্ধ	417 নাম : ফুল খাতুন স্বামীৰ নাম : বাহেজ উদ্দিন ঘৰ নং : ১৭১ বয়স : 73 লিঙ্গ : মহিলা	MRF1082344 ফটো উপলব্ধ
418 নাম : স্বৰতান নেছা স্বামীৰ নাম : ছুৰমান আলী ঘৰ নং : ১৭১ বয়স : 57 লিঙ্গ : মহিলা	MRF1082479 ফটো উপলব্ধ	419 নাম : মামুদ আলী পিতাৰ নাম : বাহেজ উদ্দিন ঘৰ নং : ১৭১ বয়স : 46 লিঙ্গ : পুৰুষ	MRF1082355 ফটো উপলব্ধ	420 নাম : চুলতান মামুদ পিতাৰ নাম : বাহেজ উদ্দিন ঘৰ নং : ১৭১ বয়স : 43 লিঙ্গ : পুৰুষ	MRF1082377 ফটো উপলব্ধ



421 নাম : শোয়াগী নেছা স্বামীৰ নাম: মামুদ আলী ঘৰ নং : ১৭১ বয়স : 43 লিঙ্গ : মহিলা	MRF1082366 ফটো উপলব্ধ	422 নাম : মনিৰুল হক পিতাৰ নাম: খবিৰ উদ্দিন ঘৰ নং : ১৭১ বয়স : 36 লিঙ্গ : পুৰুষ	MRF0014317 ফটো উপলব্ধ	423 নাম : তাৰাভান বেগম স্বামীৰ নাম: চুলতান মামুদ ঘৰ নং : ১৭১ বয়স : 35 লিঙ্গ : মহিলা	MRF1083825 ফটো উপলব্ধ
424 নাম : আব্দুল হাই পিতাৰ নাম: বহেজ উদ্দিন ঘৰ নং : ১৭১ বয়স : 34 লিঙ্গ : পুৰুষ	MRF1083814 ফটো উপলব্ধ	425 নাম : ববিয়াল হুছাইন পিতাৰ নাম: খবিৰ উদ্দিন ঘৰ নং : ১৭১ বয়স : 34 লিঙ্গ : পুৰুষ	MRF1084102 ফটো উপলব্ধ	426 নাম : ছাবিয়া খাতুন স্বামীৰ নাম: আব্দুল হাই ঘৰ নং : ১৭১ বয়স : 33 লিঙ্গ : মহিলা	MRF1084351 ফটো উপলব্ধ
427 নাম : জাহানাৰা বেগম স্বামীৰ নাম: আক্ৰাম হুছেইন ঘৰ নং : 171 বয়স : 32 লিঙ্গ : মহিলা	MRF1234046 ফটো উপলব্ধ	428 নাম : আক্ৰাম হুছেইন পিতাৰ নাম: বহেজ উদ্দিন ঘৰ নং : ১৭১ বয়স : 31 লিঙ্গ : পুৰুষ	MRF0014318 ফটো উপলব্ধ	429 নাম : বুকিআ খাতুন স্বামীৰ নাম: ববিয়াল হুছেইন ঘৰ নং : 171 বয়স : 31 লিঙ্গ : মহিলা	MRF0583732 ফটো উপলব্ধ
430 নাম : জাহিৰন খাতুন স্বামীৰ নাম: মনিৰুল হক ঘৰ নং : 171 বয়স : 30 লিঙ্গ : মহিলা	MRF0584540 ফটো উপলব্ধ	431 নাম : আশ্বেছ আলী পিতাৰ নাম: খবিৰ উদ্দিন ঘৰ নং : ১৭১ বয়স : 28 লিঙ্গ : পুৰুষ	MRF0525444 ফটো উপলব্ধ	432 নাম : নূৰ হক আলী পিতাৰ নাম: মামুদ আলী ঘৰ নং : 171 বয়স : 26 লিঙ্গ : পুৰুষ	MRF1302652 ফটো উপলব্ধ
433 নাম : আলমিনা খাতুন স্বামীৰ নাম: আশ্বেছ আলী ঘৰ নং : ১৭১ বয়স : 25 লিঙ্গ : মহিলা	MRF1782572 ফটো উপলব্ধ	# 434 নাম : শুকিতন নেছা স্বামীৰ নাম: দেলবৰ হুছেইন ঘৰ নং : 191 বয়স : 22 লিঙ্গ : মহিলা	QPK0051607 ফটো উপলব্ধ	435 নাম : জাহানাৰা খাতুন স্বামীৰ নাম: নূৰ হক আলী ঘৰ নং : 171 বয়স : 20 লিঙ্গ : মহিলা	QPK0199109 ফটো উপলব্ধ
436 নাম : আলামিন পিতাৰ নাম: জামাল উদ্দিন ঘৰ নং : 171 বয়স : 20 লিঙ্গ : পুৰুষ	QPK0210237 ফটো উপলব্ধ	437 নাম : আব্দুল মালেক পিতাৰ নাম: আমজাদ আলী ঘৰ নং : 171 বয়স : 19 লিঙ্গ : পুৰুষ	QPK0222208 ফটো উপলব্ধ	438 নাম : কাজিম উদ্দিন পিতাৰ নাম: ছুৰমান আলী ঘৰ নং : ১৭১ খ বয়স : 28 লিঙ্গ : পুৰুষ	MRF0282376 ফটো উপলব্ধ
439 নাম : জামিৰন নেছা স্বামীৰ নাম: মোকবুল আলী ঘৰ নং : ১৭১ খ বয়স : 82 লিঙ্গ : মহিলা	MRF1082468 ফটো উপলব্ধ	440 নাম : খবিৰ উদ্দিন পিতাৰ নাম: কুৰপান আলী ঘৰ নং : ১৭১ ক বয়স : 68 লিঙ্গ : পুৰুষ	MRF1082388 ফটো উপলব্ধ	441 নাম : আনোৱাৰা বেগম স্বামীৰ নাম: খবিৰ উদ্দিন ঘৰ নং : ১৭১ ক বয়স : 63 লিঙ্গ : মহিলা	MRF1082399 ফটো উপলব্ধ
442 নাম : জামাল উদ্দিন পিতাৰ নাম: মোকবুল আলী ঘৰ নং : ১৭১ খ বয়স : 52 লিঙ্গ : পুৰুষ	MRF1082446 ফটো উপলব্ধ	443 নাম : বাবিয়া খাতুন স্বামীৰ নাম: জামাল উদ্দিন ঘৰ নং : ১৭১ খ বয়স : 43 লিঙ্গ : মহিলা	MRF1082457 ফটো উপলব্ধ	444 নাম : আয়নাল হক পিতাৰ নাম: খবিৰ উদ্দিন ঘৰ নং : ১৭১ ক বয়স : 42 লিঙ্গ : পুৰুষ	MRF1082402 ফটো উপলব্ধ
445 নাম : আমজাদ আলী পিতাৰ নাম: খবিৰ উদ্দিন ঘৰ নং : ১৭১ ক বয়স : 40 লিঙ্গ : পুৰুষ	MRF1082424 ফটো উপলব্ধ	446 নাম : মহিৰন নেছা স্বামীৰ নাম: আয়নাল হক ঘৰ নং : ১৭১ ক বয়স : 39 লিঙ্গ : মহিলা	MRF1082413 ফটো উপলব্ধ	447 নাম : মালেকা খাতুন স্বামীৰ নাম: আমজাদ আলী ঘৰ নং : ১৭১ ক বয়স : 38 লিঙ্গ : মহিলা	MRF1082435 ফটো উপলব্ধ
448 নাম : মহিৰুদ্দিন পিতাৰ নাম: মনোৰ উদ্দিন ঘৰ নং : ১৭২ বয়স : 43 লিঙ্গ : পুৰুষ	MRF1082515 ফটো উপলব্ধ	449 নাম : মহিদুল ইছলাম পিতাৰ নাম: মনোৰ উদ্দিন ঘৰ নং : 172 বয়স : 39 লিঙ্গ : পুৰুষ	MRF1082526 ফটো উপলব্ধ	450 নাম : মমতাজ বেগম স্বামীৰ নাম: মহিৰ উদ্দিন ঘৰ নং : ১৭২ বয়স : 38 লিঙ্গ : মহিলা	MRF1082548 ফটো উপলব্ধ



451 নাম : খয়ৰন নেছা স্বামীৰ নাম: মহিদুল ইছলাম ঘৰ নং : ১৭২ বয়স : 37 লিঙ্গ : মহিলা	MRF1084113 ফটো উপলব্ধ	452 নাম : আবুল হোছেন পিতাৰ নাম: কান্তা সেখ ঘৰ নং : ১৭৩ বয়স : 72 লিঙ্গ : পুৰুষ	MRF1082559 ফটো উপলব্ধ	453 নাম : কাঞ্চন মালা স্বামীৰ নাম: আবুল হোছেন ঘৰ নং : ১৭৩ বয়স : 67 লিঙ্গ : মহিলা	MRF1082560 ফটো উপলব্ধ
454 নাম : দেলুৱাৰ হুছেইন পিতাৰ নাম: আবুল হুছেইন ঘৰ নং : ১৭৩ বয়স : 29 লিঙ্গ : পুৰুষ	MRF0415380 ফটো উপলব্ধ	455 নাম : অওৱাল হুছেন পিতাৰ নাম: আবুল হোছেন ঘৰ নং : ১৭৩ বয়স : 27 লিঙ্গ : পুৰুষ	MRF0526285 ফটো উপলব্ধ	456 নাম : মুনজৰাৰা পাৰবিন স্বামীৰ নাম: দেলুৱাৰ হুছেইন ঘৰ নং : 173 বয়স : 22 লিঙ্গ : মহিলা	MRF2525053 ফটো উপলব্ধ
# 457 নাম : তাইজ উদ্দিন আহমেদ পিতাৰ নাম: সূৰ্য্যত আলী ঘৰ নং : 167 বয়স : 76 লিঙ্গ : পুৰুষ	MRF1082059 ফটো উপলব্ধ	458 নাম : চাৰিফন নেছা স্বামীৰ নাম: আমাৰ আলী ঘৰ নং : ১৭৪ বয়স : 47 লিঙ্গ : মহিলা	MRF1082582 ফটো উপলব্ধ	459 নাম : ছফিকুল ইছলাম পিতাৰ নাম: আমাৰ আলী ঘৰ নং : 174 বয়স : 30 লিঙ্গ : পুৰুষ	MRF1767292 ফটো উপলব্ধ
460 নাম : মালেকা খাতুন স্বামীৰ নাম: ছফিকুল ইছলাম ঘৰ নং : ১৭৪ বয়স : 28 লিঙ্গ : মহিলা	MRF0575381 ফটো উপলব্ধ	461 নাম : ৰফিকুল ইছলাম পিতাৰ নাম: আমাৰ আলী ঘৰ নং : ১৭৪ বয়স : 28 লিঙ্গ : পুৰুষ	MRF1373836 ফটো উপলব্ধ	462 নাম : আৰ্জিনা খাতুন স্বামীৰ নাম: ৰফিকুল ইছলাম ঘৰ নং : 174 বয়স : 27 লিঙ্গ : মহিলা	MRF2492700 ফটো উপলব্ধ
463 নাম : আকলিমা বেগম পিতাৰ নাম: আমাৰ আলী ঘৰ নং : 174 বয়স : 23 লিঙ্গ : মহিলা	QPK0167809 ফটো উপলব্ধ	464 নাম : ময়নাৰ হক পিতাৰ নাম: আক্ৰেছ আলী ঘৰ নং : ১৭৭ বয়স : 55 লিঙ্গ : পুৰুষ	MRF1082593 ফটো উপলব্ধ	465 নাম : জাহানাৰা খাতুন স্বামীৰ নাম: ময়নাৰ হক ঘৰ নং : ১৭৭ বয়স : 45 লিঙ্গ : মহিলা	MRF1082606 ফটো উপলব্ধ
466 নাম : জালাল হুছেইন পিতাৰ নাম: মইনাৰ হক ঘৰ নং : ১১৭ বয়স : 27 লিঙ্গ : পুৰুষ	MRF1364215 ফটো উপলব্ধ	467 নাম : আদৰী নেছা স্বামীৰ নাম: জালাল হুছেইন ঘৰ নং : 177 বয়স : 25 লিঙ্গ : মহিলা	MRF1733203 ফটো উপলব্ধ	468 নাম : জহুৰুল হক পিতাৰ নাম: ময়নাৰ হক ঘৰ নং : 177 বয়স : 22 লিঙ্গ : পুৰুষ	MRF2500858 ফটো উপলব্ধ
469 নাম : ফজৰ আলী পিতাৰ নাম: আহমদ ঘৰ নং : ১৭৮ বয়স : 70 লিঙ্গ : পুৰুষ	MRF1082617 ফটো উপলব্ধ	470 নাম : সোনাভানু স্বামীৰ নাম: ফজৰ আলী ঘৰ নং : ১৭৮ বয়স : 55 লিঙ্গ : মহিলা	MRF1082628 ফটো উপলব্ধ	471 নাম : সোনাৰ উদ্দিন পিতাৰ নাম: ফজৰ আলী ঘৰ নং : ১৭৮ বয়স : 38 লিঙ্গ : পুৰুষ	MRF1082639 ফটো উপলব্ধ
472 নাম : জহুৰা খাতুন পিতাৰ নাম: সোনাৰ উদ্দিন ঘৰ নং : ১৭৮ বয়স : 35 লিঙ্গ : মহিলা	MRF1084408 ফটো উপলব্ধ	473 নাম : মনিৰ উদ্দিন পিতাৰ নাম: ফজৰ আলী ঘৰ নং : ১৭৮ বয়স : 33 লিঙ্গ : পুৰুষ	MRF1084384 ফটো উপলব্ধ	474 নাম : ৰজিনা খাতুন স্বামীৰ নাম: মনিৰ উদ্দিন ঘৰ নং : ১৭৮ বয়স : 31 লিঙ্গ : মহিলা	MRF2425641 ফটো উপলব্ধ
475 নাম : আলা উদ্দিন আহমেদ পিতাৰ নাম: ফজৰ আলী ঘৰ নং : 178 বয়স : 28 লিঙ্গ : পুৰুষ	MRF0061036 ফটো উপলব্ধ	476 নাম : কুমাৰ উদ্দিন পিতাৰ নাম: ফজৰ আলী ঘৰ নং : ১৭৮ বয়স : 27 লিঙ্গ : পুৰুষ	MRF0061309 ফটো উপলব্ধ	477 নাম : জাহানাৰা খাতুন স্বামীৰ নাম: আলা উদ্দিন আহমেদ ঘৰ নং : 178 বয়স : 27 লিঙ্গ : মহিলা	MRF1666247 ফটো উপলব্ধ
478 নাম : ৰোচুপা বেগম স্বামীৰ নাম: কুমাৰ উদ্দিন ঘৰ নং : ১৭৮ বয়স : 23 লিঙ্গ : মহিলা	MRF1743210 ফটো উপলব্ধ	479 নাম : সবদুল আলী পিতাৰ নাম: ছাহেদ আলী ঘৰ নং : ১৭৯ বয়স : 70 লিঙ্গ : পুৰুষ	MRF1082640 ফটো উপলব্ধ	480 নাম : ছাৰিৰণ নেছা স্বামীৰ নাম: সবদুল আলী ঘৰ নং : ১৭৯ বয়স : 64 লিঙ্গ : মহিলা	MRF1082651 ফটো উপলব্ধ



481 নাম : ছাইনৰ বহমান পিতাৰ নাম: সবদুল আলী ঘৰ নং : ১৭৯ বয়স : 36 লিঙ্গ : পুৰুষ	MRF1083950 ফটো উপলব্ধ	482 নাম : ৰূপভান বেগম স্বামীৰ নাম: ছাইনৰ বহমান ঘৰ নং : ১৭৯ বয়স : 32 লিঙ্গ : মহিলা	MRF1084395 ফটো উপলব্ধ	483 নাম : আশাফুল আলী পিতাৰ নাম: সবদুল আলী ঘৰ নং : ১৭৯ বয়স : 29 লিঙ্গ : পুৰুষ	MRF0336271 ফটো উপলব্ধ
484 নাম : আজিৰন বেগম স্বামীৰ নাম: আশাফুল আলী ঘৰ নং : ১৭৯ বয়স : 27 লিঙ্গ : মহিলা	MRF0061838 ফটো উপলব্ধ	485 নাম : ছেইন উদ্দিন পিতাৰ নাম: জাছিম উদ্দিন ঘৰ নং : ১৮০ বয়স : 82 লিঙ্গ : পুৰুষ	MRF1082662 ফটো উপলব্ধ	486 নাম : ফজৰ আলী পিতাৰ নাম: ছেইন উদ্দিন ঘৰ নং : ১৮০ বয়স : 44 লিঙ্গ : পুৰুষ	MRF1082708 ফটো উপলব্ধ
487 নাম : ফুল খাতুন স্বামীৰ নাম: ফজৰ আলী ঘৰ নং : ১৮০ বয়স : 40 লিঙ্গ : মহিলা	MRF1082719 ফটো উপলব্ধ	488 নাম : ফুলচান আলী পিতাৰ নাম: ফজৰ আলী ঘৰ নং : ১৮০ বয়স : 22 লিঙ্গ : পুৰুষ	MRF1834555 ফটো উপলব্ধ	489 নাম : জয়তন নেছা স্বামীৰ নাম: ইদ্রিছ আলী ঘৰ নং : ১৮১ বয়স : 65 লিঙ্গ : মহিলা	MRF1082720 ফটো উপলব্ধ
490 নাম : জহিৰ উদ্দিন পিতাৰ নাম: ইদ্রিছ আলী ঘৰ নং : ১৮১ বয়স : 47 লিঙ্গ : পুৰুষ	MRF1082731 ফটো উপলব্ধ	491 নাম : আছৰ উদ্দিন পিতাৰ নাম: ইদ্রিছ আলী ঘৰ নং : ১৮১ বয়স : 40 লিঙ্গ : পুৰুষ	MRF1082742 ফটো উপলব্ধ	492 নাম : ডালিমিন নেছা স্বামীৰ নাম: জহিৰ উদ্দিন ঘৰ নং : ১৮১ বয়স : 34 লিঙ্গ : মহিলা	MRF0336354 ফটো উপলব্ধ
493 নাম : আজমল হুক পিতাৰ নাম: ইদ্রিছ আলী ঘৰ নং : ১৮১ বয়স : 33 লিঙ্গ : পুৰুষ	MRF0063206 ফটো উপলব্ধ	494 নাম : ৰাবিয়া বেগম স্বামীৰ নাম: আছৰ উদ্দিন ঘৰ নং : ১৮১ বয়স : 30 লিঙ্গ : মহিলা	MRF0372433 ফটো উপলব্ধ	495 নাম : শুকুৰজান নেছা স্বামীৰ নাম: আজমল হুক ঘৰ নং : ১৮১ বয়স : 29 লিঙ্গ : মহিলা	MRF0372334 ফটো উপলব্ধ
496 নাম : আলেফ আলী পিতাৰ নাম: ফজৰ আলী ঘৰ নং : ১৮০ বয়স : 22 লিঙ্গ : পুৰুষ	MRF2502755 ফটো উপলব্ধ	497 নাম : হায়দৰ আলী পিতাৰ নাম: ইদ্রিছ আলী ঘৰ নং : ১৮২ বয়স : 44 লিঙ্গ : পুৰুষ	MRF1082775 ফটো উপলব্ধ	498 নাম : সমেলা খাতুন স্বামীৰ নাম: হায়দৰ আলী ঘৰ নং : ১৮২ বয়স : 42 লিঙ্গ : মহিলা	MRF1082786 ফটো উপলব্ধ
499 নাম : বাবুল আলী আহমেদ পিতাৰ নাম: ইদ্রিছ আলী ঘৰ নং : ১৮২ বয়স : 40 লিঙ্গ : পুৰুষ	MRF1082797 ফটো উপলব্ধ	500 নাম : দেলবৰ হুছেইন পিতাৰ নাম: ইদ্রিছ আলী ঘৰ নং : ১৮২ বয়স : 31 লিঙ্গ : পুৰুষ	MRF1084146 ফটো উপলব্ধ	501 নাম : মদলা হাটীন স্বামীৰ নাম: বাবুল আলী আহমেদ ঘৰ নং : 182 বয়স : 31 লিঙ্গ : মহিলা	QPK0174938 ফটো উপলব্ধ
502 নাম : আজিমা খাতুন স্বামীৰ নাম: দেলবৰ হুছেইন ঘৰ নং : 182 বয়স : 27 লিঙ্গ : মহিলা	MRF0526640 ফটো উপলব্ধ	503 নাম : জামাল উদ্দিন পিতাৰ নাম: ইদ্রিছ আলী ঘৰ নং : 183ক বয়স : 57 লিঙ্গ : পুৰুষ	MRF1082866 ফটো উপলব্ধ	504 নাম : আতোৱাৰ ভূঞা পিতাৰ নাম: কাচেম আলী ঘৰ নং : ১৮৩ বয়স : 39 লিঙ্গ : পুৰুষ	MRF1082844 ফটো উপলব্ধ
505 নাম : ইয়াকুব আলী পিতাৰ নাম: ইয়াছিন আলী ঘৰ নং : ১৮৩ বয়স : 39 লিঙ্গ : পুৰুষ	MRF1082855 ফটো উপলব্ধ	506 নাম : সাজিদা বেগম স্বামীৰ নাম: আতোৱাৰ ভূঞা ঘৰ নং : 183 বয়স : 39 লিঙ্গ : মহিলা	QPK0113324 ফটো উপলব্ধ	507 নাম : জহুৰা বেগম স্বামীৰ নাম: আক্ৰাম ভূঞা ঘৰ নং : ১৮৩ বয়স : 36 লিঙ্গ : মহিলা	MRF1082822 ফটো উপলব্ধ
# 508 নাম : মিনোৱাৰা খাতুন স্বামীৰ নাম: আলম ভূঞা ঘৰ নং : ১৮৩ বয়স : 36 লিঙ্গ : মহিলা	MRF1082833 ফটো উপলব্ধ	509 নাম : ইউচুপ আলী পিতাৰ নাম: ইয়াছিন আলী ঘৰ নং : ১৮৩ বয়স : 34 লিঙ্গ : পুৰুষ	MRF1082800 ফটো উপলব্ধ	510 নাম : ৰবিউল ভূঞা পিতাৰ নাম: মোতালেব ভূঞা ঘৰ নং : ১৮৩ বয়স : 32 লিঙ্গ : পুৰুষ	MRF1084135 ফটো উপলব্ধ



511 নাম : সমেলা বেগম স্বামীৰ নাম: ইয়াকুব আলী ঘৰ নং : ১৮৩ বয়স : 32 লিঙ্গ : মহিলা	MRF0336362 ফটো উপলব্ধ	512 নাম : জৰিনা বেগম স্বামীৰ নাম: ইউছুপ আলী ঘৰ নং : ১৮৩ বয়স : 31 লিঙ্গ : মহিলা	MRF0336453 ফটো উপলব্ধ	513 নাম : সজিবন বেগম স্বামীৰ নাম: ৰবিউল ভূঞা ঘৰ নং : ১৮৩ খ বয়স : 28 লিঙ্গ : মহিলা	MRF1413293 ফটো উপলব্ধ
514 নাম : ৰফিকুল ভূঞা পিতাৰ নাম: মতলেপ ভূঞা ঘৰ নং : ১৮৩ বয়স : 27 লিঙ্গ : পুৰুষ	MRF0525634 ফটো উপলব্ধ	515 নাম : আলা উদ্দিন পিতাৰ নাম: জামাল উদ্দিন ঘৰ নং : 183 বয়স : 26 লিঙ্গ : পুৰুষ	MRF0512913 ফটো উপলব্ধ	516 নাম : আকতাৰ ভূঞা পিতাৰ নাম: কাসেম আলী ঘৰ নং : ১৮৩ খ বয়স : 26 লিঙ্গ : পুৰুষ	MRF1834019 ফটো উপলব্ধ
517 নাম : আজিজুল আহমেদ পিতাৰ নাম: দাৰোগ আলী ঘৰ নং : 183 বয়স : 24 লিঙ্গ : পুৰুষ	MRF1652973 ফটো উপলব্ধ	518 নাম : ওহাব আলী পিতাৰ নাম: জামাল উদ্দিন ঘৰ নং : 183 বয়স : 24 লিঙ্গ : পুৰুষ	QPK0004945 ফটো উপলব্ধ	519 নাম : তাইজাল হক পিতাৰ নাম: মহম্মদ আলী ঘৰ নং : ১৮৩ বয়স : 23 লিঙ্গ : পুৰুষ	MRF1227388 ফটো উপলব্ধ
520 নাম : আজিবন নেছা স্বামীৰ নাম: ৰফিকুল ভূঞা ঘৰ নং : 183 বয়স : 23 লিঙ্গ : মহিলা	QPK0040642 ফটো উপলব্ধ	521 নাম : জাহানাৰা খাতুন স্বামীৰ নাম: তাইজাল হক ঘৰ নং : 183 বয়স : 22 লিঙ্গ : মহিলা	QPK0051946 ফটো উপলব্ধ	522 নাম : নূৰনাহাৰা খাতুন স্বামীৰ নাম: আকতাৰ ভূঞা ঘৰ নং : 183 খ বয়স : 19 লিঙ্গ : মহিলা	QPK0233692 ফটো উপলব্ধ
523 নাম : আকিবুল আহমেদ পিতাৰ নাম: দাৰোগ আলী ঘৰ নং : ১৮৩ বয়স : 28 লিঙ্গ : পুৰুষ	MRF0422204 ফটো উপলব্ধ	524 নাম : কাসেম আলী পিতাৰ নাম: মোবাৰক ভূঞা ঘৰ নং : ১৮৩খ বয়স : 72 লিঙ্গ : পুৰুষ	MRF1082888 ফটো উপলব্ধ	525 নাম : আছিয়া খাতুন স্বামীৰ নাম: কাসেম আলী ঘৰ নং : ১৮৩খ বয়স : 67 লিঙ্গ : মহিলা	MRF1082899 ফটো উপলব্ধ
526 নাম : ছমিৰন নেছা স্বামীৰ নাম: ইয়াছিন আলী ঘৰ নং : ১৮৩গ বয়স : 60 লিঙ্গ : মহিলা	MRF1082946 ফটো উপলব্ধ	527 নাম : মাহম্মদ আলী পিতাৰ নাম: আজগৰ আলী ঘৰ নং : ১৮৩ঘ বয়স : 57 লিঙ্গ : পুৰুষ	MRF1082957 ফটো উপলব্ধ	528 নাম : মোতালেব ভূঞা পিতাৰ নাম: ছিদ্দিক ভূঞা ঘৰ নং : ১৮৩খ বয়স : 55 লিঙ্গ : পুৰুষ	MRF1082924 ফটো উপলব্ধ
529 নাম : দাৰোগ আলী পিতাৰ নাম: মনছেৰ আলী ঘৰ নং : ১৮৩ঙ বয়স : 55 লিঙ্গ : পুৰুষ	MRF1082980 ফটো উপলব্ধ	530 নাম : হাজিবন নেছা স্বামীৰ নাম: মোতালেব ভূঞা ঘৰ নং : ১৮৩খ বয়স : 54 লিঙ্গ : মহিলা	MRF1082935 ফটো উপলব্ধ	531 নাম : কৰফল নেছা স্বামীৰ নাম: জামাল উদ্দিন ঘৰ নং : ১৮৩ক বয়স : 44 লিঙ্গ : মহিলা	MRF1082877 ফটো উপলব্ধ
532 নাম : জামিৰন নেছা স্বামীৰ নাম: দাৰোগ আলী ঘৰ নং : ১৮৩ঙ বয়স : 43 লিঙ্গ : মহিলা	MRF1082991 ফটো উপলব্ধ	533 নাম : আলম ভূঞা পিতাৰ নাম: কাসেম আলী ঘৰ নং : ১৮৩ঘ বয়স : 42 লিঙ্গ : পুৰুষ	MRF1082902 ফটো উপলব্ধ	534 নাম : তাৰা ভান নেছা স্বামীৰ নাম: মাহম্মদ আলী ঘৰ নং : ১৮৩ঘ বয়স : 40 লিঙ্গ : মহিলা	MRF1082968 ফটো উপলব্ধ
535 নাম : আক্ৰাম ভূঞা পিতাৰ নাম: কাসেম আলী ঘৰ নং : ১৮৩খ বয়স : 39 লিঙ্গ : পুৰুষ	MRF1082913 ফটো উপলব্ধ	536 নাম : হামিদা খাতুন স্বামীৰ নাম: তুলা মিঞা ঘৰ নং : ১৮৪ বয়স : 87 লিঙ্গ : মহিলা	MRF1083029 ফটো উপলব্ধ	537 নাম : ৰহিম বাদছাহ পিতাৰ নাম: তুলা মিঞা ঘৰ নং : ১৮৪ বয়স : 50 লিঙ্গ : পুৰুষ	MRF1083030 ফটো উপলব্ধ
538 নাম : খুসিমন নেছা স্বামীৰ নাম: ৰহিম বাদছাহ ঘৰ নং : ১৮৪ বয়স : 46 লিঙ্গ : মহিলা	MRF1083041 ফটো উপলব্ধ	539 নাম : আকবৰ বাদছাহ পিতাৰ নাম: তুলা মিঞা ঘৰ নং : ১৮৪ বয়স : 42 লিঙ্গ : পুৰুষ	MRF1083052 ফটো উপলব্ধ	540 নাম : আমিনা খাতুন স্বামীৰ নাম: আকবৰ আলী ঘৰ নং : ১৮৪ বয়স : 34 লিঙ্গ : মহিলা	MRF0336503 ফটো উপলব্ধ



541 নাম : আয়নদ্দিন পিতাৰ নাম: ছোবাহান আলী ঘৰ নং : 1৮৪ বয়স : 25 লিঙ্গ : পুৰুষ	MRF1391531 ফটো উপলব্ধ	542 নাম : বহিমা খাতুন পিতাৰ নাম: বহিম বাদছাহ ঘৰ নং : 184 বয়স : 25 লিঙ্গ : মহিলা	MRF1313162 ফটো উপলব্ধ	543 নাম : গফৰ আলী পিতাৰ নাম: মোকবুল হুছেন ঘৰ নং : 1৮৫ বয়স : 42 লিঙ্গ : পুৰুষ	MRF1083074 ফটো উপলব্ধ
544 নাম : শিৰাজুল হক পিতাৰ নাম: মকবুল হুছেইন ঘৰ নং : 1৮৫ বয়স : 40 লিঙ্গ : পুৰুষ	MRF1083096 ফটো উপলব্ধ	545 নাম : আজিৰন নেছা স্বামীৰ নাম: গফুৰ আলী ঘৰ নং : 1৮৫ বয়স : 39 লিঙ্গ : মহিলা	MRF1083085 ফটো উপলব্ধ	546 নাম : ইয়াৰন নেছা স্বামীৰ নাম: শিৰাজুল হক ঘৰ নং : 1৮৫ বয়স : 30 লিঙ্গ : মহিলা	MRF0336552 ফটো উপলব্ধ
547 নাম : অজিবৰ বহমান পিতাৰ নাম: গফুৰ আলী ঘৰ নং : 185 বয়স : 20 লিঙ্গ : পুৰুষ	QPK0160606 ফটো উপলব্ধ	548 নাম : বিল্লাল হুছেন পিতাৰ নাম: আহম্মদ আলী ঘৰ নং : 1৮৬ বয়স : 88 লিঙ্গ : পুৰুষ	MRF1083109 ফটো উপলব্ধ	549 নাম : সিকিম উদ্দীন পিতাৰ নাম: বিলাল হুসেন ঘৰ নং : 1৮৬ বয়স : 44 লিঙ্গ : পুৰুষ	MRF1083121 ফটো উপলব্ধ
550 নাম : জবেদা খাতুন স্বামীৰ নাম: সিকিম উদ্দিন ঘৰ নং : 1৮৬ বয়স : 38 লিঙ্গ : মহিলা	MRF1083132 ফটো উপলব্ধ	551 নাম : আকতাৰ হুছেইন পিতাৰ নাম: বিল্লাল হুছেন ঘৰ নং : 1৮৬ বয়স : 29 লিঙ্গ : পুৰুষ	MRF1309889 ফটো উপলব্ধ	552 নাম : আৰ্জিনা খাতুন স্বামীৰ নাম: আকতাৰ হুছেন ঘৰ নং : 186 বয়স : 26 লিঙ্গ : মহিলা	QPK0221804 ফটো উপলব্ধ
553 নাম : সাহিদা খাতুন পিতাৰ নাম: সিকিম উদ্দিন ঘৰ নং : 186 বয়স : 23 লিঙ্গ : মহিলা	QPK0231761 ফটো উপলব্ধ	554 নাম : মফজ্জল মুন্সি পিতাৰ নাম: বফেত উল্লাহ ঘৰ নং : 1৮৭ বয়স : 73 লিঙ্গ : পুৰুষ	MRF1083154 ফটো উপলব্ধ	555 নাম : সামৰ্ত্ত ভান স্বামীৰ নাম: মফজ্জল মুন্সি ঘৰ নং : 1৮৭ বয়স : 54 লিঙ্গ : মহিলা	MRF1083165 ফটো উপলব্ধ
556 নাম : জাকিৰ হুছেইন পিতাৰ নাম: মফজ্জল মুন্সি ঘৰ নং : 1৮৭ বয়স : 47 লিঙ্গ : পুৰুষ	MRF1083176 ফটো উপলব্ধ	557 নাম : নূৰ জাহান স্বামীৰ নাম: জাকিৰ হুছেইন ঘৰ নং : 1৮৭ বয়স : 44 লিঙ্গ : মহিলা	MRF1083187 ফটো উপলব্ধ	558 নাম : তাৰা ভান স্বামীৰ নাম: জাকিৰ হুছেন ঘৰ নং : 1৮৭ বয়স : 43 লিঙ্গ : মহিলা	MRF1083198 ফটো উপলব্ধ
559 নাম : আব্দুল মালেক পিতাৰ নাম: মফজ্জল মুন্সি ঘৰ নং : 1৮৭ বয়স : 35 লিঙ্গ : পুৰুষ	MRF1084124 ফটো উপলব্ধ	560 নাম : আব্দুল আলী পিতাৰ নাম: মফজ্জল মুন্সি ঘৰ নং : 1৮৭ বয়স : 31 লিঙ্গ : পুৰুষ	MRF1084453 ফটো উপলব্ধ	# 561 নাম : আবৰান হুছেইন পিতাৰ নাম: জাকিৰ হুছেইন ঘৰ নং : 1৮৭ বয়স : 31 লিঙ্গ : পুৰুষ	MRF0066159 ফটো উপলব্ধ
562 নাম : আব্দুল মান্নান পিতাৰ নাম: মফজ্জল মুন্সি ঘৰ নং : 1৮৭ বয়স : 29 লিঙ্গ : পুৰুষ	MRF0066167 ফটো উপলব্ধ	563 নাম : ফৰিদা বেগম স্বামীৰ নাম: আব্দুল আলী ঘৰ নং : 187 বয়স : 29 লিঙ্গ : মহিলা	MRF0581546 ফটো উপলব্ধ	564 নাম : হুনফা বেগম স্বামীৰ নাম: আব্দুল মালেক ঘৰ নং : 187 বয়স : 26 লিঙ্গ : মহিলা	MRF1633742 ফটো উপলব্ধ
565 নাম : মালেকা বেগম স্বামীৰ নাম: আব্দুল মান্নান ঘৰ নং : 187 বয়স : 25 লিঙ্গ : মহিলা	MRF1412980 ফটো উপলব্ধ	566 নাম : মঃ আতোৱাৰ বহমান পিতাৰ নাম: জাকিৰ হুছেইন ঘৰ নং : 187 বয়স : 20 লিঙ্গ : পুৰুষ	QPK0003236 ফটো উপলব্ধ	567 নাম : মঃ আমিৰ হুছেইন পিতাৰ নাম: জাকিৰ হুছেইন ঘৰ নং : 187 বয়স : 19 লিঙ্গ : পুৰুষ	QPK0223321 ফটো উপলব্ধ
568 নাম : আব্দুল ছালাম পিতাৰ নাম: ছায়েদ আলী ঘৰ নং : 1৮৮ বয়স : 58 লিঙ্গ : পুৰুষ	MRF1083223 ফটো উপলব্ধ	569 নাম : মমতাজ বেগম স্বামীৰ নাম: ছাফিকুল ইছলাম ঘৰ নং : 1৮৮ বয়স : 46 লিঙ্গ : মহিলা	MRF1083212 ফটো উপলব্ধ	570 নাম : আনোৱাৰা খাতুন স্বামীৰ নাম: আব্দুল ছালাম ঘৰ নং : 1৮৮ বয়স : 38 লিঙ্গ : মহিলা	MRF1083234 ফটো উপলব্ধ



571 নাম : আশ্রফ আলী পিতাৰ নাম: ছামেছ আলী ঘৰ নং : ১৮৯ বয়স : 51 লিঙ্গ : পুৰুষ	MRF1081205 ফটো উপলব্ধ	572 নাম : জাহিদুল ইছলাম পিতাৰ নাম: আশ্রফ আলী ঘৰ নং : ১৮৯ বয়স : 28 লিঙ্গ : পুৰুষ	MRF0415372 ফটো উপলব্ধ	573 নাম : ছাহিনা বেগম পিতাৰ নাম: বাছৰ উদ্দিন ঘৰ নং : ১৮৯ বয়স : 25 লিঙ্গ : মহিলা	MRF1251636 ফটো উপলব্ধ
574 নাম : লালচান আলী পিতাৰ নাম: আশ্রফ আলী ঘৰ নং : ১৮৯ বয়স : 23 লিঙ্গ : পুৰুষ	MRF1219823 ফটো উপলব্ধ	575 নাম : বাছিবন নেছা স্বামীৰ নাম: লালচান আলী ঘৰ নং : 189 বয়স : 20 লিঙ্গ : মহিলা	QPK0023432 ফটো উপলব্ধ	576 নাম : ফজিলা খাতুন স্বামীৰ নাম: শহিদুল ইছলাম ঘৰ নং : 189 খ বয়স : 26 লিঙ্গ : মহিলা	MRF2507838 ফটো উপলব্ধ
577 নাম : শহিদুল ইছলাম পিতাৰ নাম: আব্দুছ ছালাম ঘৰ নং : 189 খ বয়স : 23 লিঙ্গ : পুৰুষ	MRF2507820 ফটো উপলব্ধ	578 নাম : আজমল হক পিতাৰ নাম: ছায়েদ আলী ঘৰ নং : ১৯০ বয়স : 47 লিঙ্গ : পুৰুষ	MRF1083289 ফটো উপলব্ধ	579 নাম : নবিবন নেছা স্বামীৰ নাম: আজমল হক ঘৰ নং : ১৯০ বয়স : 44 লিঙ্গ : মহিলা	MRF1083290 ফটো উপলব্ধ
580 নাম : হাছিনা বেগম পিতাৰ নাম: কিতাব আলী ঘৰ নং : ১৯০ বয়স : 40 লিঙ্গ : মহিলা	MRF1083245 ফটো উপলব্ধ	581 নাম : আবাবাছ আলী পিতাৰ নাম: কিতাব আলী ঘৰ নং : ১৯০ বয়স : 33 লিঙ্গ : পুৰুষ	MRF1083256 ফটো উপলব্ধ	582 নাম : বাতাসী নেছা স্বামীৰ নাম: আব্দাছ আলী ঘৰ নং : ১৯০ বয়স : 29 লিঙ্গ : মহিলা	MRF0557140 ফটো উপলব্ধ
583 নাম : নজৰুল ইছলাম পিতাৰ নাম: কিতাপ আলী ঘৰ নং : ১৯০ বয়স : 28 লিঙ্গ : পুৰুষ	MRF0373720 ফটো উপলব্ধ	584 নাম : বাশিদা বেগম স্বামীৰ নাম: আশ উদ্দিন ঘৰ নং : 190 বয়স : 27 লিঙ্গ : মহিলা	QPK0199554 ফটো উপলব্ধ	585 নাম : ছালেহা নেছা স্বামীৰ নাম: নজৰুল ইছলাম ঘৰ নং : ১৯০ বয়স : 24 লিঙ্গ : মহিলা	MRF1570787 ফটো উপলব্ধ
586 নাম : আশ উদ্দিন পিতাৰ নাম: আজমল ঘৰ নং : 190 বয়স : 22 লিঙ্গ : পুৰুষ	QPK0084053 ফটো উপলব্ধ	D 587 নাম : আকবৰ আলী পিতাৰ নাম: সামেজ উদ্দিন ঘৰ নং : 191 বয়স : 74 লিঙ্গ : পুৰুষ	MRF1083303 ফটো উপলব্ধ	588 নাম : ছবিৰণ নেছা স্বামীৰ নাম: আকবৰ আলী ঘৰ নং : ১৯১ বয়স : 67 লিঙ্গ : মহিলা	MRF1083314 ফটো উপলব্ধ
# 589 নাম : জাকিৰ হুছেন পিতাৰ নাম: আকবৰ আলী ঘৰ নং : ১৯১ বয়স : 46 লিঙ্গ : পুৰুষ	MRF1083325 ফটো উপলব্ধ	# 590 নাম : ছাহেৰা খাতুন স্বামীৰ নাম: জাকিৰ হুছেন ঘৰ নং : ১৯১ বয়স : 42 লিঙ্গ : মহিলা	MRF1083336 ফটো উপলব্ধ	591 নাম : আবুল হুছেইন পিতাৰ নাম: আকবৰ আলী ঘৰ নং : ১৯১ বয়স : 30 লিঙ্গ : পুৰুষ	MRF2425710 ফটো উপলব্ধ
592 নাম : বমেছা খাতুন স্বামীৰ নাম: আবুল হুছেইন ঘৰ নং : ১৯১ বয়স : 29 লিঙ্গ : মহিলা	MRF2425732 ফটো উপলব্ধ	593 নাম : দেলবৰ হুছেইন পিতাৰ নাম: আকবৰ আলী ঘৰ নং : ১৯১ বয়স : 29 লিঙ্গ : পুৰুষ	MRF0068619 ফটো উপলব্ধ	594 নাম : নুৰভান স্বামীৰ নাম: ফেদুছ আলী ঘৰ নং : 192 বয়স : 68 লিঙ্গ : মহিলা	MRF1083358 ফটো উপলব্ধ
595 নাম : নুৰুল ইছলাম পিতাৰ নাম: ফেদুছ আলী ঘৰ নং : ১৯২ বয়স : 57 লিঙ্গ : পুৰুষ	MRF1083369 ফটো উপলব্ধ	596 নাম : অজুপা খাতুন স্বামীৰ নাম: নুৰুল ইছলাম ঘৰ নং : ১৯২ বয়স : 51 লিঙ্গ : মহিলা	MRF1083370 ফটো উপলব্ধ	597 নাম : জিয়াৰুল ইছলাম পিতাৰ নাম: নুৰুল ইছলাম ঘৰ নং : ১৯২ বয়স : 29 লিঙ্গ : পুৰুষ	MRF0233346 ফটো উপলব্ধ
598 নাম : ছানিদুল ইছলাম পিতাৰ নাম: নুৰুল ইছলাম ঘৰ নং : ১৯২ বয়স : 25 লিঙ্গ : পুৰুষ	MRF0420489 ফটো উপলব্ধ	599 নাম : ববিদুল ইছলাম পিতাৰ নাম: নুৰুল ইছলাম ঘৰ নং : ১৯২ বয়স : 24 লিঙ্গ : পুৰুষ	MRF0553941 ফটো উপলব্ধ	600 নাম : আলফিজা খাতুন স্বামীৰ নাম: ছানিদুল ইছলাম ঘৰ নং : 192 বয়স : 24 লিঙ্গ : মহিলা	QPK0029298 ফটো উপলব্ধ



601	QPK0158782	ফটো উপলব্ধ	602	MRF1083381	ফটো উপলব্ধ	603	MRF1083392	ফটো উপলব্ধ
নাম : বহিমা খাতুন স্বামীৰ নাম: জিয়াবুল ইছলাম ঘৰ নং : 192 বয়স : 20 লিঙ্গ : মহিলা			নাম : ছাহেবা খাতুন স্বামীৰ নাম: লিয়াকত আলী ঘৰ নং : 193 বয়স : 65 লিঙ্গ : মহিলা			নাম : ছামাদ আলী পিতাৰ নাম: লিয়াকত আলী ঘৰ নং : 193 বয়স : 44 লিঙ্গ : পুৰুষ		
604	MRF1083405	ফটো উপলব্ধ	605	MRF1083416	ফটো উপলব্ধ	606	MRF0390724	ফটো উপলব্ধ
নাম : বেজাক আলী পিতাৰ নাম: লিয়াকত আলী ঘৰ নং : 193 বয়স : 36 লিঙ্গ : পুৰুষ			নাম : ময়ফল বেগম স্বামীৰ নাম: ছামাদ আলী ঘৰ নং : 193 বয়স : 35 লিঙ্গ : মহিলা			নাম : ইয়াতন নেছা পিতাৰ নাম: লিয়াকত আলী ঘৰ নং : 193 বয়স : 29 লিঙ্গ : মহিলা		
607	MRF0526616	ফটো উপলব্ধ	608	MRF0233437	ফটো উপলব্ধ	609	QPK0033142	ফটো উপলব্ধ
নাম : বিমলা খাতুন স্বামীৰ নাম: বেজাক আলী ঘৰ নং : 193 বয়স : 29 লিঙ্গ : মহিলা			নাম : আলম হক পিতাৰ নাম: লিয়াকত আলী ঘৰ নং : 193 বয়স : 27 লিঙ্গ : পুৰুষ			নাম : ৰোশীদা বেগম স্বামীৰ নাম: আলম হক ঘৰ নং : 193 বয়স : 22 লিঙ্গ : মহিলা		
610	MRF1083427	ফটো উপলব্ধ	611	MRF1083438	ফটো উপলব্ধ	612	MRF1083483	ফটো উপলব্ধ
নাম : জোবেদা খাতুন স্বামীৰ নাম: আব্দুল ৰৌফ ঘৰ নং : 198 বয়স : 87 লিঙ্গ : মহিলা			নাম : ছামচুল হক পিতাৰ নাম: আব্দুল ৰৌফ ঘৰ নং : 198 বয়স : 44 লিঙ্গ : পুৰুষ			নাম : বেজিয়া বেগম স্বামীৰ নাম: মেছলিম উদ্দিন ঘৰ নং : 198 বয়স : 42 লিঙ্গ : মহিলা		
613	MRF1083461	ফটো উপলব্ধ	614	MRF1083449	ফটো উপলব্ধ	615	MRF1083450	ফটো উপলব্ধ
নাম : হুছেন আলী পিতাৰ নাম: আব্দুল ৰৌফ ঘৰ নং : 198 বয়স : 41 লিঙ্গ : পুৰুষ			নাম : মমতাজ বেগম স্বামীৰ নাম: ছামচুল হক ঘৰ নং : 198 বয়স : 41 লিঙ্গ : মহিলা			নাম : জেছমিনা খাতুন স্বামীৰ নাম: ছামচুল হক ঘৰ নং : 198 বয়স : 40 লিঙ্গ : মহিলা		
616	MRF1083472	ফটো উপলব্ধ	617	MRF0372581	ফটো উপলব্ধ	618	MRF0373845	ফটো উপলব্ধ
নাম : ময়ফল নেছা স্বামীৰ নাম: হুছেন আলী ঘৰ নং : 194 বয়স : 38 লিঙ্গ : মহিলা			নাম : সহিদুল ইছলাম পিতাৰ নাম: মোছলিম উদ্দিন ঘৰ নং : 198 বয়স : 31 লিঙ্গ : পুৰুষ			নাম : জাহিদুল ইছলাম পিতাৰ নাম: মোছলিম উদ্দিন ঘৰ নং : 198 বয়স : 28 লিঙ্গ : পুৰুষ		
619	MRF0074245	ফটো উপলব্ধ	620	MRF0074328	ফটো উপলব্ধ	S 621	MRF1083518	ফটো উপলব্ধ
নাম : ছাহেব আলী পিতাৰ নাম: মিঞাচান আলী ঘৰ নং : 195 বয়স : 41 লিঙ্গ : পুৰুষ			নাম : শহিতন বেগম স্বামীৰ নাম: ছাহেব আলী ঘৰ নং : 195 বয়স : 34 লিঙ্গ : মহিলা			নাম : আমিনুল হক পিতাৰ নাম: আব্দুল খালেক ঘৰ নং : 196 বয়স : 50 লিঙ্গ : পুৰুষ		
622	MRF1083530	ফটো উপলব্ধ	623	MRF1083541	ফটো উপলব্ধ	624	MRF1083552	ফটো উপলব্ধ
নাম : ফজৰ আলী পিতাৰ নাম: আব্দুল খালেক ঘৰ নং : 196 বয়স : 44 লিঙ্গ : পুৰুষ			নাম : নুৰজাহান খাতুন স্বামীৰ নাম: ফজৰ আলী ঘৰ নং : 196 বয়স : 40 লিঙ্গ : মহিলা			নাম : ৰহম আলী পিতাৰ নাম: আব্দুল খালেক ঘৰ নং : 196 বয়স : 40 লিঙ্গ : পুৰুষ		
S 625	MRF1083529	ফটো উপলব্ধ	626	MRF1083563	ফটো উপলব্ধ	627	QPK0131722	ফটো উপলব্ধ
নাম : নুৰজাহান বেগম স্বামীৰ নাম: আমিনুল হক ঘৰ নং : 196 বয়স : 39 লিঙ্গ : মহিলা			নাম : ৰশিদা খাতুন স্বামীৰ নাম: ৰহম আলী ঘৰ নং : 196 বয়স : 35 লিঙ্গ : মহিলা			নাম : ৰমিছা বেগম স্বামীৰ নাম: ৰহম আলী ঘৰ নং : 196 বয়স : 26 লিঙ্গ : মহিলা		
S 628	QPK0151449	ফটো উপলব্ধ						
নাম : নাজিবুল হক পিতাৰ নাম: আমিনুল হক ঘৰ নং : 196 বয়স : 23 লিঙ্গ : পুৰুষ								



629	1	QPK0249508
নাম : নাজিমা পাৰবিন স্বামীৰ নাম : হাবুন খান ঘৰ নং : 132 বয়স : 19 লিঙ্গ : মহিলা		
ফটো উপলব্ধ		

#2 630	1	QPK0255521
নাম : আয়মনা খাতুন স্বামীৰ নাম : শহিদুল ইছলাম ঘৰ নং : 129 বয়স : 21 লিঙ্গ : মহিলা		
ফটো উপলব্ধ		

631	1	QPK0262337
নাম : আজিজুল হক পিতাৰ নাম : ফজৰ আলী ঘৰ নং : 180 বয়স : 18 লিঙ্গ : পুৰুষ		
ফটো উপলব্ধ		

#1 632	1	QPK0263186
নাম : নজৰুল ইছলাম পিতাৰ নাম : কাঞ্চন সেখ ঘৰ নং : 167 বয়স : 28 লিঙ্গ : পুৰুষ		
ফটো উপলব্ধ		

633	1	QPK0273649
নাম : ইমৰান নাছিব পিতাৰ নাম : আব্দুল কালাম ঘৰ নং : 124 বয়স : 24 লিঙ্গ : পুৰুষ		
ফটো উপলব্ধ		

634	1	QPK0279794
নাম : শাহ কামাল পিতাৰ নাম : কামৰূপ জামাল ঘৰ নং : 154 বয়স : 18 লিঙ্গ : পুৰুষ		
ফটো উপলব্ধ		

635	1	QPK0286757
নাম : লালভানু নেছা স্বামীৰ নাম : আতোৱাৰ বহমান ঘৰ নং : 187 বয়স : 19 লিঙ্গ : মহিলা		
ফটো উপলব্ধ		



636	1	QPK0310995
নাম : হাছিনা খাতুন স্বামীৰ নাম : জিয়াবুল ইছলাম ঘৰ নং : 167 বয়স : 18 লিঙ্গ : মহিলা		ফটো উপলব্ধ

ভোটাৰৰ সাৰাংশ

A) ভোটাৰৰ সংখ্যা

	তালিকাৰ প্ৰকাৰ	তালিকাৰ চিনাক্তকৰণ	ভোটাৰৰ সংখ্যা							
			পুৰুষ	মহিলা	৩য় লিঙ্গ	মুঠ				
I	মূল তালিকা	মূল তালিকা	বিশেষ সংশোধন, 2026 চনৰ পূৰ্বৰ 2025 চনৰ মূল তালিকাৰ লগত থকা সংযোজন সমূহ একত্ৰিতকৰণ কৰা তালিকা।				328	300	0	628
II	যোগ তালিকা	পৰিপূৰক 1	বিশেষ সংক্ষিপ্ত সংশোধন, 2026				4	3	0	7
		পৰিপূৰক 2	অনবিচ্ছিন্ন সংশোধন 2026				0	1	0	1
			মুঠ				4	4	0	8
III	বিয়োজন তালিকা	পৰিপূৰক 1	বিশেষ সংক্ষিপ্ত সংশোধন, 2026				2	2	0	4
		পৰিপূৰক 2	অনবিচ্ছিন্ন সংশোধন 2026				0	0	0	0
			মুঠ				2	2	0	4
IV	লিংগ ক্ষেত্ৰত পৰিবৰ্তনৰ বাবে পাৰ্থক্য					0	0	0	0	
এই সংশোধনৰ পিছত ভোটাৰ তালিকাত ভোটাৰৰ মুঠ সংখ্যা (I+II-III+IV)						330	302	0	632	

B) শুধৰনীৰ সংখ্যা

তালিকাৰ প্ৰকাৰ	তালিকাৰ চিনাক্তকৰণ	শুধৰনীৰ সংখ্যা
পৰিপূৰক 1	বিশেষ সংক্ষিপ্ত সংশোধন, 2026	42
পৰিপূৰক 2	অনবিচ্ছিন্ন সংশোধন 2026	1
	মুঠ	43

নিৰ্বাচক পঞ্জীয়ন বিষয়াৰ স্বাক্ষৰ

E-মৃত, S-স্থানান্তৰিত/ বাসস্থান পৰিবৰ্তন, R-প্ৰতিলিপি, M-নিখোজ, Q-অযোগ্য