



ভোটাৰ তালিকা 2026 S03 অসম

বিধানসভা সমষ্টিৰ নম্বৰ, নাম আৰু সংৰক্ষণৰ স্থিতি : 27 - ছমৰীয়া (সাধাৰণ)		খণ্ড নং : 96																			
এই বিধানসভা সমষ্টিত কোন সংসদীয় সমষ্টিৰ অন্তৰ্গত তাৰ নম্বৰ, নাম আৰু সংৰক্ষণ স্থিতি : 5 - গুৱাহাটী (সাধাৰণ)																					
1. সংশোধনৰ বিৱৰণ																					
সংশোধনৰ বছৰ	2026	তালিকাৰ চিনাক্তকৰণ																			
ভিত্তি তাৰিখ	01-04-2026	বিশেষ সংশোধন, 2026 চনৰ পূৰ্বৰ 2025 চনৰ মূল তালিকাৰ লগত থকা সংযোজন সমূহ একত্ৰিতকৰণ কৰা তালিকা।																			
সংশোধনৰ প্ৰকাৰ	বিশেষ সংশোধন 2026																				
প্ৰকাশনৰ তাৰিখ	23-03-2026																				
2. খণ্ড আৰু ভোটগ্ৰহন কেন্দ্ৰৰ বিৱৰণ																					
খণ্ডৰ অন্তৰ্গত এলেকা সমূহৰ নম্বৰ আৰু নাম																					
1-১নং বৰুৱা পথাৰ	<table border="1" style="width: 100%; border-collapse: collapse;"> <tr> <td>মূল চহৰ/গাওঁ</td> <td>: বৰুৱা পথাৰ</td> </tr> <tr> <td>ৱাৰ্ড নং</td> <td>:</td> </tr> <tr> <td>ডাকঘৰ</td> <td>: ছমৰীয়া</td> </tr> <tr> <td>পুলিচ থানা</td> <td>: বকো</td> </tr> <tr> <td>ব্লক</td> <td>: ছমৰীয়া (অংশ-২)</td> </tr> <tr> <td>ৰাজহ চক্ৰ</td> <td>: ছমৰীয়া</td> </tr> <tr> <td>জিলা</td> <td>: কামৰূপ</td> </tr> <tr> <td>পিনকোড</td> <td>: 781136</td> </tr> </table>					মূল চহৰ/গাওঁ	: বৰুৱা পথাৰ	ৱাৰ্ড নং	:	ডাকঘৰ	: ছমৰীয়া	পুলিচ থানা	: বকো	ব্লক	: ছমৰীয়া (অংশ-২)	ৰাজহ চক্ৰ	: ছমৰীয়া	জিলা	: কামৰূপ	পিনকোড	: 781136
মূল চহৰ/গাওঁ	: বৰুৱা পথাৰ																				
ৱাৰ্ড নং	:																				
ডাকঘৰ	: ছমৰীয়া																				
পুলিচ থানা	: বকো																				
ব্লক	: ছমৰীয়া (অংশ-২)																				
ৰাজহ চক্ৰ	: ছমৰীয়া																				
জিলা	: কামৰূপ																				
পিনকোড	: 781136																				
3. ভোটগ্ৰহন কেন্দ্ৰৰ বিৱৰণ																					
ভোটগ্ৰহন কেন্দ্ৰৰ নম্বৰ আৰু নাম :		ভোটগ্ৰহন কেন্দ্ৰৰ প্ৰকাৰ (পুৰুষ/মহিলা/সাধাৰণ)		সাধাৰণ																	
96 - ৬০৭ বৰুৱা এল, পি, স্কুল (বাঁও - শাখা)		খণ্ডৰ অন্তৰ্গত সহায়ক ভোটগ্ৰহন কেন্দ্ৰৰ সংখ্যা :		0																	
ভোটগ্ৰহন কেন্দ্ৰৰ ঠিকনা :																					
৬০৭ বৰুৱা এল পি স্কুল, কোঠাৰ নম্বৰ - ২, বৰুৱা পথাৰ																					
4. ভোটাৰৰ সংখ্যা																					
আৰম্ভনি ক্ৰমিক নং	শেষ ক্ৰমিক নং	মুঠ ভোটাৰ																			
		পুৰুষ	মহিলা	৩য় লিঙ্গ	মুঠ																
1	601	291	295	0	586																

নিৰ্বাচক পঞ্জীয়ন বিষয়াৰ স্বাক্ষৰ

Nazri Naksha

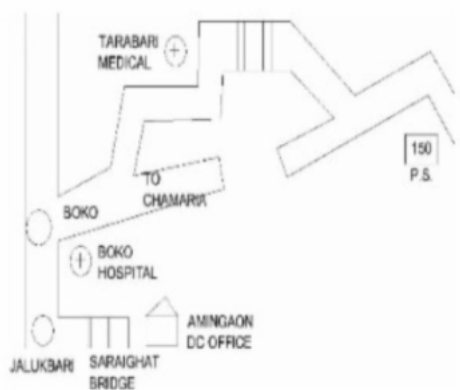

Google Map View

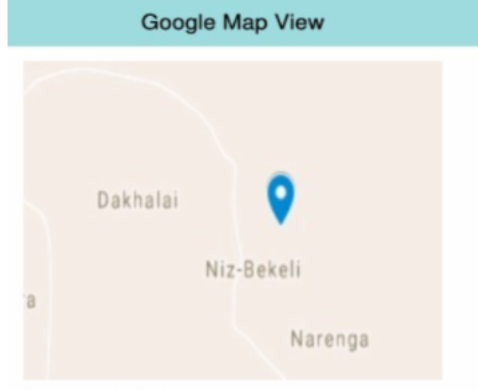

Polling Station Building Front View



ভোটগ্ৰহন কেন্দ্ৰৰ সন্মুখৰ দৃশ্য



Cad View

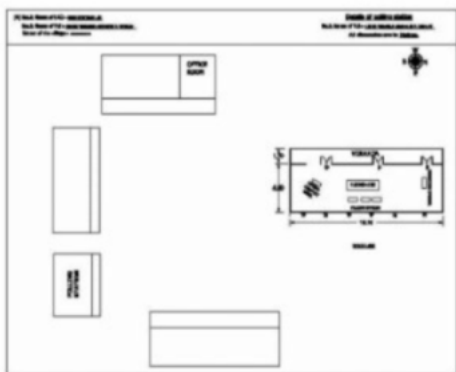

Key MAP View





<p>E 1 MRF1318576</p> <p>নাম : ছেহেৰ আলী পিতাৰ নাম: মচুৰদ্দিন ঘৰ নং : ২১৮ বয়স : ৪৭ লিঙ্গ : পুৰুষ</p> <p>ফটো উপলব্ধ</p>	<p>2 MRF1318587</p> <p>নাম : আমবিয়া বিবি স্বামীৰ নাম: ছেহেৰ আলী ঘৰ নং : ২১৮ বয়স : 62 লিঙ্গ : মহিলা</p> <p>ফটো উপলব্ধ</p>	<p># 3 MRF1318598</p> <p>নাম : আমিৰ হুছেইন পিতাৰ নাম: ছেহেৰ আলী ঘৰ নং : ২১৮ বয়স : 42 লিঙ্গ : পুৰুষ</p> <p>ফটো উপলব্ধ</p>
<p>4 MRF1318601</p> <p>নাম : ইলিয়াছ আলী পিতাৰ নাম: ছেহেৰ আলী ঘৰ নং : ২১৮ বয়স : 36 লিঙ্গ : পুৰুষ</p> <p>ফটো উপলব্ধ</p>	<p># 5 MRF0296798</p> <p>নাম : ছকিনা বেগম স্বামীৰ নাম: আমিৰ হুছেইন ঘৰ নং : ২১৮ বয়স : 34 লিঙ্গ : মহিলা</p> <p>ফটো উপলব্ধ</p>	<p>6 MRF0082446</p> <p>নাম : হুছেইন আলী পিতাৰ নাম: ছেহেৰ আলী ঘৰ নং : ২১৮ বয়স : 31 লিঙ্গ : পুৰুষ</p> <p>ফটো উপলব্ধ</p>
<p>7 MRF0241950</p> <p>নাম : মৰজিনা বেগম স্বামীৰ নাম: ইলিয়াছ আলী ঘৰ নং : ২১৮ বয়স : 26 লিঙ্গ : মহিলা</p> <p>ফটো উপলব্ধ</p>	<p>8 MRF0542340</p> <p>নাম : আব্দুৰ ৰহমান পিতাৰ নাম: ছেহেৰ আলী ঘৰ নং : 218 বয়স : 24 লিঙ্গ : পুৰুষ</p> <p>ফটো উপলব্ধ</p>	<p>9 QPK0081976</p> <p>নাম : প্ৰমিলা খাতুন স্বামীৰ নাম: আব্দুৰ ৰহমান ঘৰ নং : 218 বয়স : 22 লিঙ্গ : মহিলা</p> <p>ফটো উপলব্ধ</p>
<p>10 QPK0233213</p> <p>নাম : মোছপিয়াৰা বেগম স্বামীৰ নাম: আব্দুৰ ৰহমান ঘৰ নং : 218 বয়স : 20 লিঙ্গ : মহিলা</p> <p>ফটো উপলব্ধ</p>	<p>11 MRF1318623</p> <p>নাম : হাজিৰন বিবি স্বামীৰ নাম: নাছেৰ আলী ঘৰ নং : ২১৯ বয়স : 59 লিঙ্গ : মহিলা</p> <p>ফটো উপলব্ধ</p>	<p>12 MRF1318634</p> <p>নাম : হাবুল ইছলাম পিতাৰ নাম: নাছেৰ আলী ঘৰ নং : ২১৯ বয়স : 37 লিঙ্গ : পুৰুষ</p> <p>ফটো উপলব্ধ</p>
<p># 13 MRF2470340</p> <p>নাম : মমেনা বেগম স্বামীৰ নাম: হাবুল ইছলাম ঘৰ নং : ২১৯ বয়স : 35 লিঙ্গ : মহিলা</p> <p>ফটো উপলব্ধ</p>	<p>14 MRF1293703</p> <p>নাম : শহিদা বেগম পিতাৰ নাম: নাচৰ আলী ঘৰ নং : 219 বয়স : 30 লিঙ্গ : মহিলা</p> <p>ফটো উপলব্ধ</p>	<p>15 QPK0036046</p> <p>নাম : অজি.বৰ ৰহমান মাতৃৰ নাম: হাজিৰন বিবি ঘৰ নং : 219 বয়স : 26 লিঙ্গ : পুৰুষ</p> <p>ফটো উপলব্ধ</p>
<p>16 MRF1194034</p> <p>নাম : ছাহিনৰ ইছলাম পিতাৰ নাম: নয়ন আলী ঘৰ নং : 219 বয়স : 25 লিঙ্গ : পুৰুষ</p> <p>ফটো উপলব্ধ</p>	<p>17 MRF1194018</p> <p>নাম : ছানোৱাৰা বেগম স্বামীৰ নাম: ছাহিনৰ ইছলাম ঘৰ নং : 219 বয়স : 24 লিঙ্গ : মহিলা</p> <p>ফটো উপলব্ধ</p>	<p>E 18 MRF1318645</p> <p>নাম : বাহাৰ আলী পিতাৰ নাম: চাহাৰ আলী ঘৰ নং : ২২০ বয়স : 67 লিঙ্গ : পুৰুষ</p> <p>ফটো উপলব্ধ</p>
<p>19 MRF1318656</p> <p>নাম : অয়না বিবি স্বামীৰ নাম: বাহাৰ আলী ঘৰ নং : ২২০ বয়স : 60 লিঙ্গ : মহিলা</p> <p>ফটো উপলব্ধ</p>	<p>E 20 MRF1318667</p> <p>নাম : পিছিৰতান বেগম স্বামীৰ নাম: চাহাৰ আলী ঘৰ নং : ২২০ বয়স : 43 লিঙ্গ : মহিলা</p> <p>ফটো উপলব্ধ</p>	<p>21 MRF1318678</p> <p>নাম : মজিয়াৰ আলী পিতাৰ নাম: চাহাৰ আলী ঘৰ নং : ২২০ বয়স : 39 লিঙ্গ : পুৰুষ</p> <p>ফটো উপলব্ধ</p>
<p>22 MRF1782317</p> <p>নাম : আলিয়া খাতুন পিতাৰ নাম: বাহাৰ আলী ঘৰ নং : 220 বয়স : 36 লিঙ্গ : মহিলা</p> <p>ফটো উপলব্ধ</p>	<p>23 MRF2433376</p> <p>নাম : জালাল আলী পিতাৰ নাম: বাহাৰ আলী ঘৰ নং : ২২০ বয়স : 34 লিঙ্গ : পুৰুষ</p> <p>ফটো উপলব্ধ</p>	<p>#2 24 MRF0084228</p> <p>নাম : জামাল আলী পিতাৰ নাম: বাহাৰ আলী ঘৰ নং : ২২০ বয়স : 31 লিঙ্গ : পুৰুষ</p> <p>ফটো উপলব্ধ</p>
<p>25 MRF2433387</p> <p>নাম : জৰিনা বেগম স্বামীৰ নাম: মজিয়াৰ আলী ঘৰ নং : ২২০ বয়স : 29 লিঙ্গ : মহিলা</p> <p>ফটো উপলব্ধ</p>	<p>S 26 MRF0297416</p> <p>নাম : হাফিজা বেগম স্বামীৰ নাম: জালাল আলী ঘৰ নং : ২২০ বয়স : 26 লিঙ্গ : মহিলা</p> <p>ফটো উপলব্ধ</p>	<p>27 QPK0099226</p> <p>নাম : জয়তন বেগম স্বামীৰ নাম: জামাল আলী ঘৰ নং : 220 বয়স : 20 লিঙ্গ : মহিলা</p> <p>ফটো উপলব্ধ</p>
<p>28 MRF1318690</p> <p>নাম : নিমাজুদ্দিন পিতাৰ নাম: বসকু ঘৰ নং : ২২৪ বয়স : 65 লিঙ্গ : পুৰুষ</p> <p>ফটো উপলব্ধ</p>	<p>29 MRF1318703</p> <p>নাম : ছাহাৰজান বিবি স্বামীৰ নাম: নিমাজুদ্দিন ঘৰ নং : ২২৪ বয়স : 60 লিঙ্গ : মহিলা</p> <p>ফটো উপলব্ধ</p>	<p>30 MRF1322696</p> <p>নাম : ছাহাজামাল আহমেদ পিতাৰ নাম: নিমাজুদ্দিন . ঘৰ নং : ২২৪ বয়স : 37 লিঙ্গ : পুৰুষ</p> <p>ফটো উপলব্ধ</p>



31 নাম : নূৰ নাছিম আহমেদ স্বামীৰ নাম : ছাহাজামাল আহমেদ ঘৰ নং : 224 বয়স : 27 লিঙ্গ : মহিলা	QPK0033654 ফটো উপলব্ধ	32 নাম : ছাহিদুল ইছলাম পিতাৰ নাম : নিমাজুদ্দিন ঘৰ নং : 224 বয়স : 20 লিঙ্গ : পুৰুষ	QPK0183392 ফটো উপলব্ধ	33 নাম : হজৰত আলী পিতাৰ নাম : আবুজুদ্দিন ঘৰ নং : 225 বয়স : 54 লিঙ্গ : পুৰুষ	MRF1318714 ফটো উপলব্ধ
34 নাম : অবিজান বিবি স্বামীৰ নাম : হজৰত আলী ঘৰ নং : 225 বয়স : 47 লিঙ্গ : মহিলা	MRF1318725 ফটো উপলব্ধ	35 নাম : জৰীব আলী পিতাৰ নাম : আবুজুদ্দিন ঘৰ নং : 226 বয়স : 57 লিঙ্গ : পুৰুষ	MRF1318747 ফটো উপলব্ধ	36 নাম : ফুলজান বিবি স্বামীৰ নাম : জৰীব আলী ঘৰ নং : 226 বয়স : 49 লিঙ্গ : মহিলা	MRF1318758 ফটো উপলব্ধ
37 নাম : মিনজা বিবি স্বামীৰ নাম : আলতাৰ হুছেইন ঘৰ নং : 229 বয়স : 52 লিঙ্গ : মহিলা	MRF1318770 ফটো উপলব্ধ	38 নাম : বাশীজান বিবি স্বামীৰ নাম : টাবেজুদ্দিন ঘৰ নং : 228 বয়স : 62 লিঙ্গ : মহিলা	MRF1318781 ফটো উপলব্ধ	39 নাম : অচৰত আলী পিতাৰ নাম : টাবেজুদ্দিন ঘৰ নং : 228 বয়স : 52 লিঙ্গ : পুৰুষ	MRF1318792 ফটো উপলব্ধ
40 নাম : ইছমা বিবি স্বামীৰ নাম : অচৰত আলী ঘৰ নং : 228 বয়স : 46 লিঙ্গ : মহিলা	MRF1318805 ফটো উপলব্ধ	41 নাম : ইছৰব আলী পিতাৰ নাম : অচৰত আলী ঘৰ নং : 228 বয়স : 27 লিঙ্গ : পুৰুষ	MRF1114537 ফটো উপলব্ধ	42 নাম : তাজেৰ আলী পিতাৰ নাম : মবেজুদ্দিন ঘৰ নং : 229 বয়স : 58 লিঙ্গ : পুৰুষ	MRF1318816 ফটো উপলব্ধ
43 নাম : আমিৰন বিবি স্বামীৰ নাম : তাজেৰ আলী ঘৰ নং : 229 বয়স : 46 লিঙ্গ : মহিলা	MRF1318827 ফটো উপলব্ধ	44 নাম : ছমেজুদ্দিন পিতাৰ নাম : মবেজুদ্দিন ঘৰ নং : 229 বয়স : 46 লিঙ্গ : পুৰুষ	MRF1318849 ফটো উপলব্ধ	45 নাম : আমজুদ্দিন পিতাৰ নাম : মবেজুদ্দিন ঘৰ নং : 229 বয়স : 43 লিঙ্গ : পুৰুষ	MRF1318850 ফটো উপলব্ধ
46 নাম : তমেজুদ্দিন পিতাৰ নাম : মবেজুদ্দিন ঘৰ নং : 229 বয়স : 40 লিঙ্গ : পুৰুষ	MRF1318861 ফটো উপলব্ধ	47 নাম : নূৰ ছামিনা বিবি স্বামীৰ নাম : সমেজুদ্দিন ঘৰ নং : 229 বয়স : 36 লিঙ্গ : মহিলা	MRF1318883 ফটো উপলব্ধ	48 নাম : ৰজিফা বেগম স্বামীৰ নাম : তমেজুদ্দিন ঘৰ নং : 229 বয়স : 32 লিঙ্গ : মহিলা	MRF0087486 ফটো উপলব্ধ
49 নাম : আৰমিনা খাতুন স্বামীৰ নাম : আমজুদ্দিন ঘৰ নং : 229 বয়স : 25 লিঙ্গ : মহিলা	MRF0483644 ফটো উপলব্ধ	50 নাম : জবেৰ আলী পিতাৰ নাম : মবেজুদ্দিন ঘৰ নং : 230 বয়স : 59 লিঙ্গ : পুৰুষ	MRF1318894 ফটো উপলব্ধ	51 নাম : ছিয়াৰতান বিবি স্বামীৰ নাম : জবেৰ আলী ঘৰ নং : 230 বয়স : 49 লিঙ্গ : মহিলা	MRF1318907 ফটো উপলব্ধ
52 নাম : ছামিনা বেগম স্বামীৰ নাম : আমিনুল হক ঘৰ নং : 230 বয়স : 35 লিঙ্গ : মহিলা	MRF0640409 ফটো উপলব্ধ	E 53 নাম : আনছেৰ আৰী পিতাৰ নাম : সেকেজুদ্দিন ঘৰ নং : 231 বয়স : 60 লিঙ্গ : পুৰুষ	MRF1318918 ফটো উপলব্ধ	54 নাম : ভোকজান বিবি স্বামীৰ নাম : আনছেৰ আলী ঘৰ নং : 231 বয়স : 52 লিঙ্গ : মহিলা	MRF1318929 ফটো উপলব্ধ
55 নাম : আজিজুল হক পিতাৰ নাম : আনছেৰ আলী ঘৰ নং : 231 বয়স : 30 লিঙ্গ : পুৰুষ	MRF1322221 ফটো উপলব্ধ	56 নাম : কাছিবন নেছা পিতাৰ নাম : আনছেৰ আলী ঘৰ নং : 231 বয়স : 28 লিঙ্গ : মহিলা	MRF0387738 ফটো উপলব্ধ	57 নাম : ৰফিজুল আলী পিতাৰ নাম : আনছেৰ আলী ঘৰ নং : 231 বয়স : 27 লিঙ্গ : পুৰুষ	MRF0387746 ফটো উপলব্ধ
58 নাম : মজিদা বেগম স্বামীৰ নাম : আজিজুল হক ঘৰ নং : 231 বয়স : 27 লিঙ্গ : মহিলা	MRF0577890 ফটো উপলব্ধ	59 নাম : ছপিকুল ইছলাম পিতাৰ নাম : আনছেৰ আলী ঘৰ নং : 231 বয়স : 27 লিঙ্গ : পুৰুষ	MRF1203769 ফটো উপলব্ধ	60 নাম : জয়নব বেগম স্বামীৰ নাম : ৰফিজুল আলী ঘৰ নং : 231 বয়স : 20 লিঙ্গ : মহিলা	QPK0142513 ফটো উপলব্ধ



61 নাম : আফছেৰ আলী পিতাৰ নাম: সেকেজুদ্দিন ঘৰ নং : ১৩২ বয়স : 58 লিঙ্গ : পুৰুষ	MRF1318930 ফটো উপলব্ধ	62 নাম : মমেছা বিবি স্বামীৰ নাম: আফছেৰ আলী ঘৰ নং : ১৩২ বয়স : 52 লিঙ্গ : মহিলা	MRF1318941 ফটো উপলব্ধ	63 নাম : কেৰামত আলী পিতাৰ নাম: সেকেজুদ্দিন সেখ ঘৰ নং : ১৩২ বয়স : 45 লিঙ্গ : পুৰুষ	MRF1318974 ফটো উপলব্ধ
64 নাম : ফখৰ আলী পিতাৰ নাম: সেকেজুদ্দিন সেখ ঘৰ নং : ১৩২ বয়স : 43 লিঙ্গ : মহিলা	MRF1318952 ফটো উপলব্ধ	65 নাম : ইনাতন বেগম স্বামীৰ নাম: ফখৰ আলী ঘৰ নং : ১৩২ বয়স : 39 লিঙ্গ : মহিলা	MRF1318963 ফটো উপলব্ধ	66 নাম : মৰ্জিনা খাতুন স্বামীৰ নাম: কেৰামত আলী ঘৰ নং : ১৩২ বয়স : 39 লিঙ্গ : মহিলা	MRF1322458 ফটো উপলব্ধ
67 নাম : ছাৰ্জিনা বেগম পিতাৰ নাম: আবছেৰ আলী ঘৰ নং : 232 বয়স : 25 লিঙ্গ : মহিলা	QPK0023176 ফটো উপলব্ধ	68 নাম : আমানত আলী পিতাৰ নাম: সেকেজুদ্দিন ঘৰ নং : ১৩৩ বয়স : 48 লিঙ্গ : পুৰুষ	MRF1318985 ফটো উপলব্ধ	69 নাম : জহেৰা বিবি স্বামীৰ নাম: আমানত আলী ঘৰ নং : ১৩৩ বয়স : 45 লিঙ্গ : মহিলা	MRF1319002 ফটো উপলব্ধ
70 নাম : জবিদা বিবি পিতাৰ নাম: সেকেজুদ্দিন ঘৰ নং : ১৩৩ বয়স : 39 লিঙ্গ : মহিলা	MRF1319013 ফটো উপলব্ধ	71 নাম : জমিৰ হুছেইন মাতৃৰ নাম: জবিদা বিবি ঘৰ নং : ১৩৩ বয়স : 33 লিঙ্গ : পুৰুষ	MRF1319024 ফটো উপলব্ধ	72 নাম : মনজৰ আলী পিতাৰ নাম: আমানত আলী ঘৰ নং : 233 বয়স : 27 লিঙ্গ : পুৰুষ	QPK0106989 ফটো উপলব্ধ
73 নাম : মমেছা বেগম স্বামীৰ নাম: জমিৰ হুছেইন ঘৰ নং : 233 বয়স : 24 লিঙ্গ : মহিলা	MRF1253376 ফটো উপলব্ধ	74 নাম : জুলফিকাৰ হক পিতাৰ নাম: বাচ্চা মিঞা ঘৰ নং : ১৩৪ বয়স : 53 লিঙ্গ : পুৰুষ	MRF1319035 ফটো উপলব্ধ	75 নাম : জামিনা বিবি স্বামীৰ নাম: জুলফিকাৰ হক ঘৰ নং : ১৩৪ বয়স : 47 লিঙ্গ : মহিলা	MRF1319046 ফটো উপলব্ধ
76 নাম : তাজিমা বেগম স্বামীৰ নাম: আব্দুল কাদের ঘৰ নং : ১৩৪ বয়স : 42 লিঙ্গ : মহিলা	MRF1319057 ফটো উপলব্ধ	77 নাম : আব্দুল বাতেন পিতাৰ নাম: জুলফিকাৰ হক ঘৰ নং : ১৩৪ বয়স : 29 লিঙ্গ : পুৰুষ	MRF0387787 ফটো উপলব্ধ	78 নাম : নাজিমা বেগম স্বামীৰ নাম: আব্দুল বাতেন ঘৰ নং : ১৩৪ বয়স : 27 লিঙ্গ : মহিলা	MRF0387829 ফটো উপলব্ধ
79 নাম : হাফিজুল হক পিতাৰ নাম: জুলফিকাৰ হক ঘৰ নং : 234 বয়স : 25 লিঙ্গ : পুৰুষ	MRF0446146 ফটো উপলব্ধ	80 নাম : ইমান আলী পিতাৰ নাম: দানেচ হাজি ঘৰ নং : ১৩৬ বয়স : 77 লিঙ্গ : পুৰুষ	MRF1319068 ফটো উপলব্ধ	81 নাম : হালিমা বিবি স্বামীৰ নাম: ইমান আলী ঘৰ নং : ১৩৬ বয়স : 52 লিঙ্গ : মহিলা	MRF1319079 ফটো উপলব্ধ
82 নাম : ৰফিকুল আলম পিতাৰ নাম: ইমান আলী ঘৰ নং : ১৩৬ বয়স : 37 লিঙ্গ : পুৰুষ	MRF1319080 ফটো উপলব্ধ	83 নাম : আফিলা বেগম পিতাৰ নাম: ইমান আলী ঘৰ নং : ১৩৬ বয়স : 33 লিঙ্গ : মহিলা	MRF2433194 ফটো উপলব্ধ	84 নাম : ছাৰ্জিনা বেগম স্বামীৰ নাম: ৰফিকুল আলম ঘৰ নং : 236 বয়স : 30 লিঙ্গ : মহিলা	MRF0541839 ফটো উপলব্ধ
85 নাম : খাইবুদ্দিন পিতাৰ নাম: অমৰুদ্দিন ঘৰ নং : ১৩৭ বয়স : 59 লিঙ্গ : পুৰুষ	MRF1319091 ফটো উপলব্ধ	86 নাম : আইনুদ্দিন পিতাৰ নাম: অমৰুদ্দিন ঘৰ নং : ১৩৭ বয়স : 52 লিঙ্গ : পুৰুষ	MRF1319126 ফটো উপলব্ধ	87 নাম : মৰ্জিনা বিবি স্বামীৰ নাম: খাইবুদ্দিন ঘৰ নং : ১৩৭ বয়স : 45 লিঙ্গ : মহিলা	MRF1319104 ফটো উপলব্ধ
88 নাম : ছাহেৰা বিবি স্বামীৰ নাম: আইনুদ্দিন ঘৰ নং : ১৩৭ বয়স : 39 লিঙ্গ : মহিলা	MRF1319137 ফটো উপলব্ধ	89 নাম : মমেছা বিবি স্বামীৰ নাম: ছানিয়াল হক ঘৰ নং : ১৩৭ বয়স : 39 লিঙ্গ : মহিলা	MRF1319159 ফটো উপলব্ধ	90 নাম : ছানিয়াল হক পিতাৰ নাম: অমৰুদ্দিন ঘৰ নং : ১৩৭ বয়স : 39 লিঙ্গ : পুৰুষ	MRF1319148 ফটো উপলব্ধ



91 নাম : আজিয়াৰ আলী পিতাৰ নাম: খাইবুদ্দিন ঘৰ নং : 237 বয়স : 25 লিঙ্গ : পুৰুষ	MRF0570044 ফটো উপলব্ধ	92 নাম : মজিয়াৰ ৰহমান পিতাৰ নাম: খাইবুদ্দিন ঘৰ নং : 237 বয়স : 21 লিঙ্গ : পুৰুষ	MRF2496909 ফটো উপলব্ধ	93 নাম : বদিয়াৰ ৰহমান পিতাৰ নাম: চেংচু ঘৰ নং : 208 বয়স : 59 লিঙ্গ : পুৰুষ	MRF1319160 ফটো উপলব্ধ
94 নাম : ছুলতান মামুদ পিতাৰ নাম: বদিয়াৰ ৰহমান ঘৰ নং : 208 বয়স : 28 লিঙ্গ : পুৰুষ	MRF0302117 ফটো উপলব্ধ	95 নাম : আনোৱাৰা বেগম স্বামীৰ নাম: ছুলতান মামুদ ঘৰ নং : 208 বয়স : 26 লিঙ্গ : মহিলা	MRF0302166 ফটো উপলব্ধ	96 নাম : গলদাৰ আলী পিতাৰ নাম: মহাম্মদ আলী সেখ ঘৰ নং : 208 বয়স : 62 লিঙ্গ : পুৰুষ	MRF1319182 ফটো উপলব্ধ
97 নাম : ছামিৰন বিবি স্বামীৰ নাম: গলদাৰ আলী ঘৰ নং : 208 বয়স : 49 লিঙ্গ : মহিলা	MRF1319193 ফটো উপলব্ধ	98 নাম : ছলদাৰ আলী পিতাৰ নাম: মহম্মদ ঘৰ নং : 208 বয়স : 44 লিঙ্গ : পুৰুষ	MRF1319206 ফটো উপলব্ধ	99 নাম : মহিমা বিবি স্বামীৰ নাম: ছলদাৰ আলী ঘৰ নং : 208 বয়স : 41 লিঙ্গ : মহিলা	MRF1319217 ফটো উপলব্ধ
100 নাম : জালাল আলী পিতাৰ নাম: গোলদাৰ আলী ঘৰ নং : 208 বয়স : 31 লিঙ্গ : পুৰুষ	MRF2433296 ফটো উপলব্ধ	101 নাম : মফিদা খাতুন স্বামীৰ নাম: মালদাৰ আলী ঘৰ নং : 239 বয়স : 28 লিঙ্গ : মহিলা	MRF1313220 ফটো উপলব্ধ	102 নাম : অববৰন বেগম স্বামীৰ নাম: জালাল আলী ঘৰ নং : 239 বয়স : 27 লিঙ্গ : মহিলা	MRF0542415 ফটো উপলব্ধ
103 নাম : ছলেকা বেগম পিতাৰ নাম: গলদাৰ আলী ঘৰ নং : 239 বয়স : 27 লিঙ্গ : মহিলা	MRF0582247 ফটো উপলব্ধ	104 নাম : মালদাৰ আলী পিতাৰ নাম: মহম্মদ আলী সেখ ঘৰ নং : 208 বয়স : 26 লিঙ্গ : পুৰুষ	MRF0302489 ফটো উপলব্ধ	105 নাম : জামালউদ্দিন আহমেদ পিতাৰ নাম: গলদাৰ আলী ঘৰ নং : 239 বয়স : 24 লিঙ্গ : পুৰুষ	MRF0542456 ফটো উপলব্ধ
# 106 নাম : ওহাব আলী পিতাৰ নাম: বৈশাখ সেখ ঘৰ নং : 281 বয়স : 56 লিঙ্গ : পুৰুষ	MRF1319228 ফটো উপলব্ধ	# 107 নাম : মৰ্জিনা বিবি স্বামীৰ নাম: ওহাব আলী ঘৰ নং : 281 বয়স : 45 লিঙ্গ : মহিলা	MRF1319239 ফটো উপলব্ধ	108 নাম : অহুৰ আলী পিতাৰ নাম: বৈশাখ সেখ ঘৰ নং : 281 বয়স : 45 লিঙ্গ : পুৰুষ	MRF1319240 ফটো উপলব্ধ
109 নাম : মফিদা বেগম স্বামীৰ নাম: অহুৰ আলী ঘৰ নং : 281 বয়স : 39 লিঙ্গ : মহিলা	MRF1319251 ফটো উপলব্ধ	# 110 নাম : আবুল কালাম আজাদ অন্যান্য: ছাঁদেৰ ছচেইন ঘৰ নং : 281 বয়স : 31 লিঙ্গ : পুৰুষ	MRF0093047 ফটো উপলব্ধ	111 নাম : ওৱাৰ আলী পিতাৰ নাম: বৈশাখ সেখ ঘৰ নং : 282 বয়স : 67 লিঙ্গ : পুৰুষ	MRF1319262 ফটো উপলব্ধ
112 নাম : ছহিদা বিবি স্বামীৰ নাম: ওৱাৰ আলী ঘৰ নং : 282 বয়স : 50 লিঙ্গ : মহিলা	MRF1319273 ফটো উপলব্ধ	113 নাম : ছহিদুল ইছলাম পিতাৰ নাম: ওৱাৰ আলী ঘৰ নং : 282 বয়স : 29 লিঙ্গ : পুৰুষ	MRF0303685 ফটো উপলব্ধ	114 নাম : ছহিমা বেগম পিতাৰ নাম: ওৱাৰ আলী ঘৰ নং : 242 বয়স : 21 লিঙ্গ : মহিলা	QPK0126433 ফটো উপলব্ধ
115 নাম : ছামিয়াৰা ইয়াছমিন স্বামীৰ নাম: ছহিদুল ইছলাম ঘৰ নং : 242 বয়স : 20 লিঙ্গ : মহিলা	QPK0126235 ফটো উপলব্ধ	116 নাম : কাছেম আলী পিতাৰ নাম: সাইবুল্লাহ ঘৰ নং : 283 বয়স : 77 লিঙ্গ : পুৰুষ	MRF1319284 ফটো উপলব্ধ	117 নাম : নতিজান বিবি স্বামীৰ নাম: কাছেম আলী ঘৰ নং : 283 বয়স : 62 লিঙ্গ : মহিলা	MRF1319295 ফটো উপলব্ধ
118 নাম : কাবুল ছুছেন পিতাৰ নাম: কাছেম আলী ঘৰ নং : 283 বয়স : 34 লিঙ্গ : পুৰুষ	MRF1319308 ফটো উপলব্ধ	119 নাম : লতিববৰ ৰহমান পিতাৰ নাম: কাছেম আলী ঘৰ নং : 283 বয়স : 34 লিঙ্গ : পুৰুষ	MRF1322549 ফটো উপলব্ধ	E 120 নাম : আহুজা বেগম স্বামীৰ নাম: লতিববৰ ৰহমান ঘৰ নং : 283 বয়স : 29 লিঙ্গ : মহিলা	MRF2433207 ফটো উপলব্ধ



121 নাম : তাছলিমা খাতুন স্বামীৰ নাম : কাবুল হুছেন ঘৰ নং : 243 বয়স : 29 লিঙ্গ : মহিলা	MRF0463687 ফটো উপলব্ধ	122 নাম : নূৰ ছামিনা বেগম স্বামীৰ নাম : লতিববৰ বহমান ঘৰ নং : 243 বয়স : 28 লিঙ্গ : মহিলা	QPK0183012 ফটো উপলব্ধ	123 নাম : ইদ্রিছ আলী পিতাৰ নাম : কাছেম আলী ঘৰ নং : 243 বয়স : 24 লিঙ্গ : পুৰুষ	MRF0443002 ফটো উপলব্ধ
124 নাম : আলিমা বেগম স্বামীৰ নাম : ইদ্রিছ আলী ঘৰ নং : 243 বয়স : 20 লিঙ্গ : মহিলা	QPK0036392 ফটো উপলব্ধ	125 নাম : ফৰিজুল হক পিতাৰ নাম : তনছেৰ আলী ঘৰ নং : 243 ক বয়স : 25 লিঙ্গ : পুৰুষ	MRF0542241 ফটো উপলব্ধ	126 নাম : তানছেৰ আলী পিতাৰ নাম : উলাপ উদ্দিন ঘৰ নং : ২৪৩ক বয়স : 45 লিঙ্গ : পুৰুষ	MRF1319319 ফটো উপলব্ধ
127 নাম : পৰিভান বিবি স্বামীৰ নাম : তানছেৰ আলী ঘৰ নং : ২৪৩ক বয়স : 39 লিঙ্গ : মহিলা	MRF1319320 ফটো উপলব্ধ	128 নাম : হুকুম আলী পিতাৰ নাম : সাইবুল্লাহ ঘৰ নং : ২৪৪ বয়স : 59 লিঙ্গ : পুৰুষ	MRF1319342 ফটো উপলব্ধ	129 নাম : খতেজা বিবি স্বামীৰ নাম : হুকুম আলী ঘৰ নং : ২৪৪ বয়স : 50 লিঙ্গ : মহিলা	MRF1319353 ফটো উপলব্ধ
130 নাম : খয়বৰ আলী পিতাৰ নাম : হুকুম আলী ঘৰ নং : ২৪৪ বয়স : 29 লিঙ্গ : পুৰুষ	MRF0093997 ফটো উপলব্ধ	131 নাম : পাৰবিন চুলতানা স্বামীৰ নাম : খয়বৰ আলী ঘৰ নং : 244 বয়স : 29 লিঙ্গ : মহিলা	MRF0651117 ফটো উপলব্ধ	132 নাম : আনাৰ কলী বিবি স্বামীৰ নাম : কুসুম আলী ঘৰ নং : ২৪৫ বয়স : 45 লিঙ্গ : মহিলা	MRF1319375 ফটো উপলব্ধ
133 নাম : আয়ব আলী পিতাৰ নাম : কুসুম আলী ঘৰ নং : 245 বয়স : 26 লিঙ্গ : পুৰুষ	MRF0576728 ফটো উপলব্ধ	134 নাম : ছব্বা বিবি স্বামীৰ নাম : হাকীম আলী ঘৰ নং : ২৪৬ বয়স : 57 লিঙ্গ : মহিলা	MRF1319386 ফটো উপলব্ধ	135 নাম : ছলিমুদ্দিন আহমেদ পিতাৰ নাম : হাকিম আলী ঘৰ নং : ২৪৬ বয়স : 26 লিঙ্গ : পুৰুষ	MRF0379677 ফটো উপলব্ধ
E 136 নাম : চকৰজন স্বামীৰ নাম : ছপিজুদ্দিন ঘৰ নং : ২৪৭ বয়স : ৭৭ লিঙ্গ : মহিলা	MRF1319400 ফটো উপলব্ধ	137 নাম : আমিনা বেওঁৰা স্বামীৰ নাম : বেৰাকাটা সেখ ঘৰ নং : ২৪৭ বয়স : 58 লিঙ্গ : মহিলা	MRF1319466 ফটো উপলব্ধ	138 নাম : পূৰ্ণিমা স্বামীৰ নাম : মন্নাফ আলী ঘৰ নং : ২৪৭ বয়স : 57 লিঙ্গ : মহিলা	MRF1319422 ফটো উপলব্ধ
139 নাম : হুছেইন আলী পিতাৰ নাম : ছপিজুদ্দিন ঘৰ নং : ২৪৭ বয়স : 55 লিঙ্গ : পুৰুষ	MRF1319433 ফটো উপলব্ধ	140 নাম : হাছিম আলী পিতাৰ নাম : ছপিজুদ্দিন ঘৰ নং : ২৪৭ বয়স : 52 লিঙ্গ : পুৰুষ	MRF1319455 ফটো উপলব্ধ	141 নাম : ছামৰজান বিবি স্বামীৰ নাম : হুছেইন আলী ঘৰ নং : ২৪৭ বয়স : 50 লিঙ্গ : মহিলা	MRF1319444 ফটো উপলব্ধ
142 নাম : বজিমা খাতুন স্বামীৰ নাম : হাছিম আলী ঘৰ নং : ২৪৭ বয়স : 39 লিঙ্গ : মহিলা	MRF1319477 ফটো উপলব্ধ	143 নাম : আমিন আলী মাতৃৰ নাম : আমিনা বেওঁৰা ঘৰ নং : ২৪৭ বয়স : 32 লিঙ্গ : পুৰুষ	MRF1322254 ফটো উপলব্ধ	144 নাম : হাফিজা বেগম পিতাৰ নাম : বিৰাট জাটী ঘৰ নং : ২৪৭ বয়স : 31 লিঙ্গ : মহিলা	MRF0094896 ফটো উপলব্ধ
145 নাম : মৰ্জিনা খাতুন স্বামীৰ নাম : মছলেম উদ্দিন ঘৰ নং : ২৪৭ বয়স : 28 লিঙ্গ : মহিলা	MRF0379719 ফটো উপলব্ধ	146 নাম : মছলেম উদ্দিন পিতাৰ নাম : মন্নাফ আলী ঘৰ নং : ২৪৭ বয়স : 28 লিঙ্গ : পুৰুষ	MRF0379727 ফটো উপলব্ধ	147 নাম : বেছমিনা খাতুন স্বামীৰ নাম : আমিন আলী ঘৰ নং : 247 বয়স : 25 লিঙ্গ : মহিলা	MRF0463554 ফটো উপলব্ধ
148 নাম : ইছলাম উদ্দীন আহমেদ পিতাৰ নাম : মন্নাফ আলী ঘৰ নং : 247 বয়স : 25 লিঙ্গ : পুৰুষ	MRF1634070 ফটো উপলব্ধ	149 নাম : ৰাজু আলী পিতাৰ নাম : হাছিম আলী ঘৰ নং : ২৪৭ বয়স : 23 লিঙ্গ : পুৰুষ	MRF1459486 ফটো উপলব্ধ	150 নাম : ইলিমা বেগম স্বামীৰ নাম : ৰাজু আলী ঘৰ নং : 247 বয়স : 23 লিঙ্গ : মহিলা	QPK0204784 ফটো উপলব্ধ



151 নাম : চৰিফা বেওঁৰা স্বামীৰ নাম: মগ্ৰব আলী ঘৰ নং : ১৪৯ বয়স : 53 লিঙ্গ : মহিলা	MRF1319502 ফটো উপলব্ধ	152 নাম : ফাৰিদল আলী পিতাৰ নাম: মগ্ৰব আলী ঘৰ নং : ১৪৯ বয়স : 29 লিঙ্গ : পুৰুষ	MRF0095869 ফটো উপলব্ধ	153 নাম : হাজিৰন নেছা স্বামীৰ নাম: ফাৰিদুল আলী ঘৰ নং : 249 বয়স : 25 লিঙ্গ : মহিলা	MRF0441808 ফটো উপলব্ধ
154 নাম : জয়নাল আলী পিতাৰ নাম: তহৰ আলী ঘৰ নং : ২৫০ বয়স : 44 লিঙ্গ : পুৰুষ	MRF0096719 ফটো উপলব্ধ	155 নাম : ছহৰন বেগম পিতাৰ নাম: ছহিজুদ্দিন ঘৰ নং : ২৫০ বয়স : 41 লিঙ্গ : মহিলা	MRF1319546 ফটো উপলব্ধ	156 নাম : ছাহাজামাল হুক পিতাৰ নাম: ছহিজুদ্দিন ঘৰ নং : ২৫০ বয়স : 39 লিঙ্গ : পুৰুষ	MRF1319524 ফটো উপলব্ধ
157 নাম : মমেছা খাতুন স্বামীৰ নাম: ছাহাজামাল হক ঘৰ নং : ২৫০ বয়স : 39 লিঙ্গ : মহিলা	MRF1319535 ফটো উপলব্ধ	158 নাম : ছহিৰন বিবি মাতৃৰ নাম: জামিৰন বেওঁৰা ঘৰ নং : ২৫০ বয়স : 31 লিঙ্গ : মহিলা	MRF2433354 ফটো উপলব্ধ	159 নাম : মাহমুদুল হক পিতাৰ নাম: ছাহাজামাল হক ঘৰ নং : 250 বয়স : 19 লিঙ্গ : পুৰুষ	QPK0115378 ফটো উপলব্ধ
160 নাম : আলফুল বিবি স্বামীৰ নাম: কাছেম আলী ঘৰ নং : ২৫১ বয়স : 69 লিঙ্গ : মহিলা	MRF1319568 ফটো উপলব্ধ	161 নাম : আবুল হুছেইন পিতাৰ নাম: কাছেম আলী ঘৰ নং : ২৫১ বয়স : 44 লিঙ্গ : পুৰুষ	MRF1319579 ফটো উপলব্ধ	162 নাম : জাকিৰ হুছেইন পিতাৰ নাম: কাছেম আলী ঘৰ নং : ২৫১ বয়স : 42 লিঙ্গ : পুৰুষ	MRF1319580 ফটো উপলব্ধ
163 নাম : আমিৰ হুছেইন পিতাৰ নাম: কাছেম আলী ঘৰ নং : ২৫১ বয়স : 38 লিঙ্গ : পুৰুষ	MRF1319604 ফটো উপলব্ধ	164 নাম : নহিদা বিবি স্বামীৰ নাম: আবুল হুছেইন ঘৰ নং : ২৫১ বয়স : 37 লিঙ্গ : মহিলা	MRF1319591 ফটো উপলব্ধ	# 165 নাম : লুনা বেগম স্বামীৰ নাম: আমিৰ হুছেইন ঘৰ নং : ২৫১ বয়স : 28 লিঙ্গ : মহিলা	MRF0379818 ফটো উপলব্ধ
166 নাম : চুবোৰা খাতুন স্বামীৰ নাম: জাকিৰ হুছেইন ঘৰ নং : ২৫১ বয়স : 33 লিঙ্গ : মহিলা	MRF1322390 ফটো উপলব্ধ	167 নাম : মিৰ হুছেইন মাতৃৰ নাম: আলফুলি বিবি ঘৰ নং : 251 বয়স : 32 লিঙ্গ : পুৰুষ	MRF0461145 ফটো উপলব্ধ	168 নাম : মিনাল হুছেইন পিতাৰ নাম: আলফুল বিবি ঘৰ নং : ২৫১ বয়স : 30 লিঙ্গ : পুৰুষ	MRF0241802 ফটো উপলব্ধ
169 নাম : জবা ফুলি খাতুন স্বামীৰ নাম: মিনাল হুছেইন ঘৰ নং : 251 বয়স : 27 লিঙ্গ : মহিলা	MRF1324235 ফটো উপলব্ধ	170 নাম : ফুলিমা বেগম স্বামীৰ নাম: মিৰ হুছেইন ঘৰ নং : 251 বয়স : 26 লিঙ্গ : মহিলা	MRF0465039 ফটো উপলব্ধ	171 নাম : নেছৰন বেগম স্বামীৰ নাম: ছাৰেক আলী আহমেদ ঘৰ নং : ২৫২ বয়স : 58 লিঙ্গ : মহিলা	MRF1319648 ফটো উপলব্ধ
172 নাম : ছাৰেক আলী পিতাৰ নাম: নজের আলী ঘৰ নং : ২৫২ বয়স : 56 লিঙ্গ : পুৰুষ	MRF1319615 ফটো উপলব্ধ	173 নাম : ছবিজা আহমেদ স্বামীৰ নাম: ছাৰেক আলী আহমেদ ঘৰ নং : ২৫২ বয়স : 53 লিঙ্গ : মহিলা	MRF1319637 ফটো উপলব্ধ	174 নাম : চাফিকুল আহমেদ পিতাৰ নাম: ছাৰেক আলী আহমেদ ঘৰ নং : 252 বয়স : 24 লিঙ্গ : পুৰুষ	MRF1478551 ফটো উপলব্ধ
175 নাম : ৰফিকুল আহমেদ পিতাৰ নাম: সাৰেক আলী আহমেদ ঘৰ নং : 252 বয়স : 24 লিঙ্গ : পুৰুষ	MRF1478734 ফটো উপলব্ধ	176 নাম : ছলেমান আলী পিতাৰ নাম: আমু সেখ ঘৰ নং : ২৫৩ বয়স : 57 লিঙ্গ : পুৰুষ	MRF1319659 ফটো উপলব্ধ	177 নাম : বুলবুলি বিবি স্বামীৰ নাম: ছলেমান আলী ঘৰ নং : ২৫৩ বয়স : 53 লিঙ্গ : মহিলা	MRF1319660 ফটো উপলব্ধ
178 নাম : বেফলা বিবি পিতাৰ নাম: আমু সেখ ঘৰ নং : ২৫৩ বয়স : 40 লিঙ্গ : মহিলা	MRF1322492 ফটো উপলব্ধ	179 নাম : বদিয়াৰ ৰহমান পিতাৰ নাম: ছলেমান আলী ঘৰ নং : ২৫৩ বয়স : 32 লিঙ্গ : পুৰুষ	MRF1322709 ফটো উপলব্ধ	# 180 নাম : বাবুল হুছেইন পিতাৰ নাম: ছলেমান আলী ঘৰ নং : ২৫৩ বয়স : 34 লিঙ্গ : পুৰুষ	MRF0379826 ফটো উপলব্ধ



181 নাম : বহিম আলী মাতৃৰ নাম: বেফুলা বিবি ঘৰ নং : 253 বয়স : 29 লিঙ্গ : পুৰুষ	MRF2433285 ফটো উপলব্ধ	182 নাম : বক্ত জামাল পিতাৰ নাম: ছলেমান আলী ঘৰ নং : 253 বয়স : 27 লিঙ্গ : পুৰুষ	MRF1595487 ফটো উপলব্ধ	183 নাম : আছমিনা খাতুন স্বামীৰ নাম: বাবুল হুছেইন ঘৰ নং : 253 বয়স : 25 লিঙ্গ : মহিলা	MRF1621978 ফটো উপলব্ধ
184 নাম : আমিনা বেগম স্বামীৰ নাম: বক্ত জামাল ঘৰ নং : 253 বয়স : 22 লিঙ্গ : মহিলা	QPK0159277 ফটো উপলব্ধ	185 নাম : ইব্রাহিম আলী পিতাৰ নাম: আমু সেখ ঘৰ নং : 258 বয়স : 52 লিঙ্গ : পুৰুষ	MRF1319671 ফটো উপলব্ধ	186 নাম : ফাতেমা বিবি স্বামীৰ নাম: ইব্রাহিম আলী ঘৰ নং : 258 বয়স : 47 লিঙ্গ : মহিলা	MRF1319682 ফটো উপলব্ধ
187 নাম : অমেলা বিবি স্বামীৰ নাম: ইব্রাহিম আলী ঘৰ নং : 258 বয়স : 47 লিঙ্গ : মহিলা	MRF1319706 ফটো উপলব্ধ	188 নাম : জেছমিন আখতাৰ পিতাৰ নাম: ইব্রাহিম আলী ঘৰ নং : 254 বয়স : 25 লিঙ্গ : মহিলা	QPK0098582 ফটো উপলব্ধ	189 নাম : ছাদেৰ আলী পিতাৰ নাম: আমু সেখ ঘৰ নং : 255 বয়স : 62 লিঙ্গ : পুৰুষ	MRF1319717 ফটো উপলব্ধ
190 নাম : পিয়েৰজান বিবি স্বামীৰ নাম: ছাদেৰ আলী ঘৰ নং : 255 বয়স : 52 লিঙ্গ : মহিলা	MRF1319728 ফটো উপলব্ধ	191 নাম : পিয়াৰ আলী পিতাৰ নাম: ছাদেৰ আলী ঘৰ নং : 255 বয়স : 29 লিঙ্গ : পুৰুষ	MRF0241281 ফটো উপলব্ধ	192 নাম : ইজাৰ আলী পিতাৰ নাম: ছাদেৰ আলী ঘৰ নং : 255 বয়স : 25 লিঙ্গ : পুৰুষ	MRF1233204 ফটো উপলব্ধ
193 নাম : মস্পিয়াৰা বেগম স্বামীৰ নাম: পিয়াৰ আলী ঘৰ নং : 255 বয়স : 23 লিঙ্গ : মহিলা	MRF1563626 ফটো উপলব্ধ	194 নাম : ফৰমান আলী পিতাৰ নাম: ওচমান আলী ঘৰ নং : 256 বয়স : 63 লিঙ্গ : পুৰুষ	MRF1319739 ফটো উপলব্ধ	195 নাম : ছফৰা খাতুন স্বামীৰ নাম: ফৰমান আলী ঘৰ নং : 256 বয়স : 56 লিঙ্গ : মহিলা	MRF1319740 ফটো উপলব্ধ
196 নাম : ফৰিদা ইয়াছমিন স্বামীৰ নাম: ছোবাহান আলী ঘৰ নং : 256 বয়স : 37 লিঙ্গ : মহিলা	MRF1319762 ফটো উপলব্ধ	197 নাম : ছামছুজ জামান পিতাৰ নাম: ফৰমান আলী ঘৰ নং : 256 বয়স : 34 লিঙ্গ : পুৰুষ	MRF1319773 ফটো উপলব্ধ	198 নাম : বেগম মৌচুমী আহমেদ স্বামীৰ নাম: ছামছুজ জামান ঘৰ নং : 256 বয়স : 32 লিঙ্গ : মহিলা	QPK0124461 ফটো উপলব্ধ
199 নাম : ওমৰ আলী পিতাৰ নাম: ওচমান আলী ঘৰ নং : 256ক বয়স : 54 লিঙ্গ : পুৰুষ	MRF1319784 ফটো উপলব্ধ	200 নাম : বহলজান নেছা স্বামীৰ নাম: ওমৰ আলী ঘৰ নং : 256ক বয়স : 47 লিঙ্গ : মহিলা	MRF1319795 ফটো উপলব্ধ	201 নাম : ছিবাৰ আলী পিতাৰ নাম: ইছমাইল ঘৰ নং : 259 বয়স : 62 লিঙ্গ : পুৰুষ	MRF1319808 ফটো উপলব্ধ
# 202 নাম : ছাহিদা খাতুন স্বামীৰ নাম: ছিবাৰ আলী ঘৰ নং : 259 বয়স : 35 লিঙ্গ : মহিলা	MRF0379909 ফটো উপলব্ধ	203 নাম : ফাছিনুৰুফাইজনুৰু ৰহমান পিতাৰ নাম: ছিবাৰ আলী ঘৰ নং : 257 বয়স : 27 লিঙ্গ : পুৰুষ	MRF1731876 ফটো উপলব্ধ	E 204 নাম : ইছমাইল হুছেইন পিতাৰ নাম: ছাবেৰ ঘৰ নং : 258 বয়স : 85 লিঙ্গ : পুৰুষ	MRF1319819 ফটো উপলব্ধ
205 নাম : কছেৰ আলী পিতাৰ নাম: ইছমাইল হুছেইন ঘৰ নং : 258 বয়স : 54 লিঙ্গ : পুৰুষ	MRF1319831 ফটো উপলব্ধ	206 নাম : তপছেৰ আলী পিতাৰ নাম: ইছমাইল আলী ঘৰ নং : 258 বয়স : 45 লিঙ্গ : পুৰুষ	MRF1319853 ফটো উপলব্ধ	207 নাম : তনছেৰ আলী পিতাৰ নাম: ইছমাইল ঘৰ নং : 258 বয়স : 42 লিঙ্গ : পুৰুষ	MRF1319875 ফটো উপলব্ধ
208 নাম : নীলিমা বেগম স্বামীৰ নাম: কছেৰ আলী ঘৰ নং : 258 বয়স : 41 লিঙ্গ : মহিলা	MRF1319842 ফটো উপলব্ধ	209 নাম : ফুলনেছা বিবি স্বামীৰ নাম: তবছেৰ আলী ঘৰ নং : 258 বয়স : 39 লিঙ্গ : মহিলা	MRF1319864 ফটো উপলব্ধ	210 নাম : আনছেৰ আলী পিতাৰ নাম: ইছমাইল হুছেইন ঘৰ নং : 258 বয়স : 28 লিঙ্গ : পুৰুষ	MRF0241851 ফটো উপলব্ধ



211	MRF1532878	ফটো উপলব্ধ	212	MRF1532811	ফটো উপলব্ধ	213	QPK0104638	ফটো উপলব্ধ
নাম : তামিনা বেগম স্বামীৰ নাম : তনছেৰ আলী ঘৰ নং : 258 বয়স : 25 লিঙ্গ : মহিলা			নাম : আমজাদ আলী পিতাৰ নাম : ইছমাইল হুছেইন ঘৰ নং : 258 বয়স : 24 লিঙ্গ : পুৰুষ			নাম : নেকিবুৰ ৰহমান পিতাৰ নাম : কছেৰ আলী ঘৰ নং : 258 বয়স : 22 লিঙ্গ : পুৰুষ		
214	QPK0055426	ফটো উপলব্ধ	215	MRF1319886	ফটো উপলব্ধ	216	MRF1319900	ফটো উপলব্ধ
নাম : আজিমা বেগম স্বামীৰ নাম : আনছেৰ আলী ঘৰ নং : 258-খ বয়স : 20 লিঙ্গ : মহিলা			নাম : জয়লা খাতুন স্বামীৰ নাম : যেতু ঘৰ নং : 260 বয়স : 67 লিঙ্গ : মহিলা			নাম : বদিৰন নেছা পিতাৰ নাম : যেতু ঘৰ নং : 260 বয়স : 57 লিঙ্গ : মহিলা		
217	MRF1319897	ফটো উপলব্ধ	218	MRF1319911	ফটো উপলব্ধ	219	MRF0460873	ফটো উপলব্ধ
নাম : জেহিৰুল ইছলাম পিতাৰ নাম : যেতু ঘৰ নং : 260 বয়স : 52 লিঙ্গ : পুৰুষ			নাম : কমলা খাতুন স্বামীৰ নাম : জেহিৰুল ইছলাম ঘৰ নং : 260 বয়স : 39 লিঙ্গ : মহিলা			নাম : কামাৰুজ জামান পিতাৰ নাম : জেহিৰুল ইছলাম ঘৰ নং : 260 বয়স : 26 লিঙ্গ : পুৰুষ		
220	QPK0088831	ফটো উপলব্ধ	221	QPK0119164	ফটো উপলব্ধ	222	QPK0119107	ফটো উপলব্ধ
নাম : আব্দুল কায়ম পিতাৰ নাম : জেহিৰুল ইছলাম ঘৰ নং : 260 বয়স : 21 লিঙ্গ : পুৰুষ			নাম : ছাহিৰিনা বেগম স্বামীৰ নাম : কামাৰুজ জামান ঘৰ নং : 260 বয়স : 21 লিঙ্গ : মহিলা			নাম : আবিদুৰ ৰহমান পিতাৰ নাম : জেহিৰুল ইছলাম ঘৰ নং : 260 বয়স : 19 লিঙ্গ : পুৰুষ		
223	MRF1319922	ফটো উপলব্ধ	224	MRF1319933	ফটো উপলব্ধ	225	MRF0100396	ফটো উপলব্ধ
নাম : জয়মুদ্দিন পিতাৰ নাম : যেতু ঘৰ নং : 261 বয়স : 59 লিঙ্গ : পুৰুষ			নাম : অব্বৰন বিবি স্বামীৰ নাম : জয়মুদ্দিন ঘৰ নং : 261 বয়স : 47 লিঙ্গ : মহিলা			নাম : ওৱাহিদুৰ ৰহমান পিতাৰ নাম : জয়মুদ্দিন ঘৰ নং : 261 বয়স : 32 লিঙ্গ : পুৰুষ		
226	MRF0242644	ফটো উপলব্ধ	227	MRF1565670	ফটো উপলব্ধ	# 228	QPK0079293	ফটো উপলব্ধ
নাম : ছামিদুল হক পিতাৰ নাম : জয়মুদ্দিন ঘৰ নং : 261 বয়স : 30 লিঙ্গ : পুৰুষ			নাম : পৰমিনা বেগম স্বামীৰ নাম : ছামিদুল হক ঘৰ নং : 261 বয়স : 24 লিঙ্গ : মহিলা			নাম : জামিনা বেগম স্বামীৰ নাম : ছামিনুৰ আলী ঘৰ নং : 19 বয়স : 23 লিঙ্গ : মহিলা		
229	MRF1319966	ফটো উপলব্ধ	230	MRF1319977	ফটো উপলব্ধ	231	MRF1319955	ফটো উপলব্ধ
নাম : ৰবিউল হুছেইন পিতাৰ নাম : আলাউদ্দিন ঘৰ নং : 262 বয়স : 54 লিঙ্গ : পুৰুষ			নাম : কৰিফুল বিবি স্বামীৰ নাম : ৰবিউল হুছেইন ঘৰ নং : 262 বয়স : 50 লিঙ্গ : মহিলা			নাম : জাকিৰ হুছেইন পিতাৰ নাম : আলাউদ্দিন ঘৰ নং : 262 বয়স : 48 লিঙ্গ : পুৰুষ		
232	MRF1319988	ফটো উপলব্ধ	233	MRF1319999	ফটো উপলব্ধ	234	MRF1320010	ফটো উপলব্ধ
নাম : মছাৰফ আলী পিতাৰ নাম : আলাউদ্দিন ঘৰ নং : 262 বয়স : 46 লিঙ্গ : পুৰুষ			নাম : মবাৰক আলী পিতাৰ নাম : আলাউদ্দিন ঘৰ নং : 262 বয়স : 41 লিঙ্গ : পুৰুষ			নাম : মমতাজ বেগম স্বামীৰ নাম : জাকিৰ হুছেইন ঘৰ নং : 262 বয়স : 40 লিঙ্গ : মহিলা		
235	MRF1320009	ফটো উপলব্ধ	236	MRF1320021	ফটো উপলব্ধ	237	MRF1506823	ফটো উপলব্ধ
নাম : ছবাৰক আলী আহমেদ পিতাৰ নাম : আলাউদ্দিন ঘৰ নং : 262 বয়স : 39 লিঙ্গ : পুৰুষ			নাম : ছাজিদা বেগম স্বামীৰ নাম : মবাৰক আলী ঘৰ নং : 262 বয়স : 37 লিঙ্গ : মহিলা			নাম : আৰ্জুমা বেগম স্বামীৰ নাম : ছবাৰক আলী আহমেদ ঘৰ নং : 262 বয়স : 33 লিঙ্গ : মহিলা		
238	MRF1322663	ফটো উপলব্ধ	239	MRF0535377	ফটো উপলব্ধ	R 240	MRF2493955	ফটো উপলব্ধ
নাম : আব্দুল কৰিম পিতাৰ নাম : ৰবিউল হুছেইন ঘৰ নং : 262 বয়স : 30 লিঙ্গ : পুৰুষ			নাম : মনিকা আহমেদ স্বামীৰ নাম : আব্দুল কৰিম ঘৰ নং : 262 বয়স : 25 লিঙ্গ : মহিলা			নাম : আব্দুল মোতালিৰ পিতাৰ নাম : জাকিৰ হুছেইন ঘৰ নং : 262 বয়স : 22 লিঙ্গ : পুৰুষ		



<p>R 241 MRF2482875</p> <p>নাম : আব্দুল মোতালিব পিতাৰ নাম : জাকিৰ হুছেইন ঘৰ নং : 262 বয়স : 21 লিঙ্গ : পুৰুষ</p> <p>ফটো উপলব্ধ</p>	<p>242 QPK0182543</p> <p>নাম : মিনাৰা বেগম পিতাৰ নাম : মবাবক আলী ঘৰ নং : 262 বয়স : 20 লিঙ্গ : মহিলা</p> <p>ফটো উপলব্ধ</p>	<p>243 QPK0182394</p> <p>নাম : জলফিকা বেগম পিতাৰ নাম : জাকিৰ হুছেইন ঘৰ নং : 262 বয়স : 19 লিঙ্গ : মহিলা</p> <p>ফটো উপলব্ধ</p>
<p># 244 QPK0215954</p> <p>নাম : ববিদল ইছলাম পিতাৰ নাম : জয়মুদ্দিন ঘৰ নং : 261 বয়স : 19 লিঙ্গ : পুৰুষ</p> <p>ফটো উপলব্ধ</p>	<p>245 MRF1320043</p> <p>নাম : ছকিয়া বিবি স্বামীৰ নাম : তফুলুদ্দিন ঘৰ নং : 263 বয়স : 72 লিঙ্গ : মহিলা</p> <p>ফটো উপলব্ধ</p>	<p>246 MRF1320065</p> <p>নাম : জইতুন বিবি স্বামীৰ নাম : ছাকোবাৰ হুছেইন ঘৰ নং : 263 বয়স : 43 লিঙ্গ : মহিলা</p> <p>ফটো উপলব্ধ</p>
<p>247 QPK0183277</p> <p>নাম : মছপিয়াৰা বেগম স্বামীৰ নাম : জয়ছান আলী ঘৰ নং : 263 বয়স : 20 লিঙ্গ : মহিলা</p> <p>ফটো উপলব্ধ</p>	<p>248 MRF1320076</p> <p>নাম : মজিতন বিবি স্বামীৰ নাম : বাবুৰুদ্দিন ঘৰ নং : 265 বয়স : 55 লিঙ্গ : মহিলা</p> <p>ফটো উপলব্ধ</p>	<p>249 MRF1320098</p> <p>নাম : অফিল উদ্দিন পিতাৰ নাম : আব্দুল খালেক ঘৰ নং : 265 বয়স : 40 লিঙ্গ : পুৰুষ</p> <p>ফটো উপলব্ধ</p>
<p>250 MRF1320087</p> <p>নাম : ছবিদা বেগম মাতৃৰ নাম : মজিতন বিবি ঘৰ নং : 265 বয়স : 33 লিঙ্গ : মহিলা</p> <p>ফটো উপলব্ধ</p>	<p>251 MRF0388017</p> <p>নাম : আৰ্জিনা বেগম পিতাৰ নাম : আব্দুল মজিদ ঘৰ নং : 265 বয়স : 29 লিঙ্গ : মহিলা</p> <p>ফটো উপলব্ধ</p>	<p>252 MRF1322765</p> <p>নাম : আব্দুল মজিদ মাতৃৰ নাম : মজিতন বিবি ঘৰ নং : 265 বয়স : 29 লিঙ্গ : পুৰুষ</p> <p>ফটো উপলব্ধ</p>
<p>253 MRF1270776</p> <p>নাম : জেছমিনা বেগম স্বামীৰ নাম : আব্দুল মতালিব ঘৰ নং : 265 বয়স : 24 লিঙ্গ : মহিলা</p> <p>ফটো উপলব্ধ</p>	<p>254 MRF1320123</p> <p>নাম : হালিমা বিবি স্বামীৰ নাম : ছবুৰুদ্দিন ঘৰ নং : 266 বয়স : 79 লিঙ্গ : মহিলা</p> <p>ফটো উপলব্ধ</p>	<p>255 MRF1320101</p> <p>নাম : কলিমুদ্দিন পিতাৰ নাম : ছবুৰুদ্দিন ঘৰ নং : 266 বয়স : 54 লিঙ্গ : পুৰুষ</p> <p>ফটো উপলব্ধ</p>
<p>256 MRF1320112</p> <p>নাম : আমিনা বিবি স্বামীৰ নাম : কলিমুদ্দিন ঘৰ নং : 266 বয়স : 49 লিঙ্গ : মহিলা</p> <p>ফটো উপলব্ধ</p>	<p>257 MRF1320134</p> <p>নাম : ছুকুৰ আলী পিতাৰ নাম : ছবুৰুদ্দিন ঘৰ নং : 266 বয়স : 47 লিঙ্গ : পুৰুষ</p> <p>ফটো উপলব্ধ</p>	<p>258 MRF1320145</p> <p>নাম : গফিলা বিবি স্বামীৰ নাম : ছুকুৰ আলী ঘৰ নং : 266 বয়স : 42 লিঙ্গ : মহিলা</p> <p>ফটো উপলব্ধ</p>
<p>259 MRF0481804</p> <p>নাম : গাজী ৰহমান পিতাৰ নাম : ছুকুৰ আলী ঘৰ নং : 266 বয়স : 27 লিঙ্গ : পুৰুষ</p> <p>ফটো উপলব্ধ</p>	<p>260 MRF2495661</p> <p>নাম : আমিনুল হক পিতাৰ নাম : কলিমুদ্দিন ঘৰ নং : 266 বয়স : 22 লিঙ্গ : পুৰুষ</p> <p>ফটো উপলব্ধ</p>	<p>261 QPK0182626</p> <p>নাম : জামিনুল হক পিতাৰ নাম : কলিমুদ্দিন ঘৰ নং : 266 বয়স : 19 লিঙ্গ : পুৰুষ</p> <p>ফটো উপলব্ধ</p>
<p>262 MRF1320156</p> <p>নাম : ছুকুম আলী পিতাৰ নাম : ছবুৰুদ্দিন ঘৰ নং : 269 বয়স : 62 লিঙ্গ : পুৰুষ</p> <p>ফটো উপলব্ধ</p>	<p>263 MRF1320167</p> <p>নাম : কবিৰন বিবি স্বামীৰ নাম : ছুকুম আলী ঘৰ নং : 269 বয়স : 57 লিঙ্গ : মহিলা</p> <p>ফটো উপলব্ধ</p>	<p>264 MRF1322312</p> <p>নাম : বিনিতা বেগম স্বামীৰ নাম : কবিৰ আলী ঘৰ নং : 269 বয়স : 31 লিঙ্গ : মহিলা</p> <p>ফটো উপলব্ধ</p>
<p>265 MRF1322732</p> <p>নাম : কবিৰ আলী পিতাৰ নাম : ছুকুম আলী ঘৰ নং : 269 বয়স : 30 লিঙ্গ : পুৰুষ</p> <p>ফটো উপলব্ধ</p>	<p>266 MRF1320178</p> <p>নাম : ছলেমান আলী পিতাৰ নাম : তফুলুদ্দিন ঘৰ নং : 268 বয়স : 59 লিঙ্গ : পুৰুষ</p> <p>ফটো উপলব্ধ</p>	<p>267 MRF1320203</p> <p>নাম : গোলজান বিবি স্বামীৰ নাম : কাণ্ডাৰ আলী ঘৰ নং : 268 বয়স : 57 লিঙ্গ : মহিলা</p> <p>ফটো উপলব্ধ</p>
<p>268 MRF1320189</p> <p>নাম : আবিয়া বিবি স্বামীৰ নাম : ছলেমান আলী ঘৰ নং : 268 বয়স : 55 লিঙ্গ : মহিলা</p> <p>ফটো উপলব্ধ</p>	<p>269 MRF1322243</p> <p>নাম : হাফিজুল হক পিতাৰ নাম : কাণ্ডাৰ আলী ঘৰ নং : 268 বয়স : 41 লিঙ্গ : পুৰুষ</p> <p>ফটো উপলব্ধ</p>	<p>270 MRF1320214</p> <p>নাম : আক্ৰাম হুছেইন পিতাৰ নাম : কাণ্ডাৰ আলী ঘৰ নং : 268 বয়স : 39 লিঙ্গ : পুৰুষ</p> <p>ফটো উপলব্ধ</p>



271	MRF0102699	ফটো উপলব্ধ	272	MRF1322232	ফটো উপলব্ধ	273	MRF2433434	ফটো উপলব্ধ
নাম : জয়ন্তন বেগম স্বামীৰ নাম: আক্ৰাম হুছেইন ঘৰ নং : ১৬৮ বয়স : 38 লিঙ্গ : মহিলা			নাম : মফিজুল হক পিতাৰ নাম: কাণ্ডাৰ আলী ঘৰ নং : ১৬৮ বয়স : 37 লিঙ্গ : পুৰুষ			নাম : মইনুল হক পিতাৰ নাম: ছলেমান আলী ঘৰ নং : ১৬৮ বয়স : 35 লিঙ্গ : পুৰুষ		
274	MRF2433445	ফটো উপলব্ধ	275	MRF0380329	ফটো উপলব্ধ	276	MRF0380287	ফটো উপলব্ধ
নাম : আইনুল হক পিতাৰ নাম: ছলেমান আলী ঘৰ নং : ১৬৮ বয়স : 34 লিঙ্গ : পুৰুষ			নাম : তাজিমা খাতুন স্বামীৰ নাম: আইনুল হক ঘৰ নং : ১৬৮ বয়স : 32 লিঙ্গ : মহিলা			নাম : আছোদা বেগম স্বামীৰ নাম: হাফিজুল হক ঘৰ নং : ১৬৮ বয়স : 29 লিঙ্গ : মহিলা		
277	MRF0380295	ফটো উপলব্ধ	278	MRF0220079	ফটো উপলব্ধ	279	MRF0542100	ফটো উপলব্ধ
নাম : ছাজেদা বেগম স্বামীৰ নাম: মইনুল হক ঘৰ নং : ১৬৮ বয়স : 28 লিঙ্গ : মহিলা			নাম : ছপিকুল ইছলাম পিতাৰ নাম: কাণ্ডাৰ আলী ঘৰ নং : ১৬৮ বয়স : 28 লিঙ্গ : পুৰুষ			নাম : জয়নুল হক পিতাৰ নাম: ছলেমান আলী ঘৰ নং : 268 বয়স : 27 লিঙ্গ : পুৰুষ		
280	MRF0468637	ফটো উপলব্ধ	281	MRF1180652	ফটো উপলব্ধ	282	MRF1180603	ফটো উপলব্ধ
নাম : ৰফিকুল ইছলাম পিতাৰ নাম: কাণ্ডাৰ আলী ঘৰ নং : 268 বয়স : 25 লিঙ্গ : পুৰুষ			নাম : আনিছা বেগম স্বামীৰ নাম: জয়নুল হক ঘৰ নং : 268 বয়স : 25 লিঙ্গ : মহিলা			নাম : ফইনুল হক পিতাৰ নাম: ছলেমান আলী ঘৰ নং : 268 বয়স : 24 লিঙ্গ : পুৰুষ		
283	MRF1527589	ফটো উপলব্ধ	284	MRF2487767	ফটো উপলব্ধ	285	MRF1781319	ফটো উপলব্ধ
নাম : মছপিয়াৰা বেগম স্বামীৰ নাম: মফিজুল হক ঘৰ নং : 268 বয়স : 24 লিঙ্গ : মহিলা			নাম : মঞ্জুৰাৰা বেগম স্বামীৰ নাম: ছপিকুল ইছলাম ঘৰ নং : 268 বয়স : 23 লিঙ্গ : মহিলা			নাম : ছাহিনৰ আলী পিতাৰ নাম: ছলেমান আলী ঘৰ নং : ১৬৮ বয়স : 22 লিঙ্গ : পুৰুষ		
286	QPK0054494	ফটো উপলব্ধ	287	QPK0190900	ফটো উপলব্ধ	288	MRF1320225	ফটো উপলব্ধ
নাম : মৰ্জিনা বেগম স্বামীৰ নাম: ৰফিকুল ইছলাম ঘৰ নং : 268 বয়স : 22 লিঙ্গ : মহিলা			নাম : ছঞ্জমা বেগম স্বামীৰ নাম: ফইনুল হক ঘৰ নং : 268 (ডি) বয়স : 23 লিঙ্গ : মহিলা			নাম : হাজেৰা বেওঁবা স্বামীৰ নাম: আতোবাৰ ঘৰ নং : ১৬৯ বয়স : 67 লিঙ্গ : মহিলা		
289	MRF1320236	ফটো উপলব্ধ	290	MRF1320247	ফটো উপলব্ধ	291	MRF1320258	ফটো উপলব্ধ
নাম : ইব্রাহিম আলী পিতাৰ নাম: আতোবাৰ ঘৰ নং : ১৬৯ বয়স : 47 লিঙ্গ : পুৰুষ			নাম : মৰ্জিনা বিবি স্বামীৰ নাম: ইব্রাহিম আলী ঘৰ নং : ১৬৯ বয়স : 38 লিঙ্গ : মহিলা			নাম : আছমিনা স্বামীৰ নাম: ছতিয়াৰ ৰহমান ঘৰ নং : ১৭০ বয়স : 46 লিঙ্গ : মহিলা		
292	MRF1320269	ফটো উপলব্ধ	293	MRF1320270	ফটো উপলব্ধ	# 294	MRF0104349	ফটো উপলব্ধ
নাম : মজিবৰ ৰহমান পিতাৰ নাম: জিন্নাত ঘৰ নং : ২৭১ বয়স : 62 লিঙ্গ : পুৰুষ			নাম : অজেয়া বিবি স্বামীৰ নাম: মজিবৰ ৰহমান ঘৰ নং : ২৭১ বয়স : 54 লিঙ্গ : মহিলা			নাম : ইমৰান আলী পিতাৰ নাম: মজিবৰ ৰহমান ঘৰ নং : ২৭১ বয়স : 32 লিঙ্গ : পুৰুষ		
295	MRF0380345	ফটো উপলব্ধ	296	MRF0653998	ফটো উপলব্ধ	297	QPK0184069	ফটো উপলব্ধ
নাম : ৰফিকুল হক পিতাৰ নাম: মজিবৰ ৰহমান ঘৰ নং : ২৭১ বয়স : 28 লিঙ্গ : পুৰুষ			নাম : আশ্ৰাফুল বেগম স্বামীৰ নাম: বাবুল ৰহমান ঘৰ নং : 271 বয়স : 25 লিঙ্গ : মহিলা			নাম : ৰূপালী বেগম স্বামীৰ নাম: ইমৰান আলী ঘৰ নং : 271 বয়স : 21 লিঙ্গ : মহিলা		
# 298	MRF0380337	ফটো উপলব্ধ	299	MRF1320292	ফটো উপলব্ধ	300	MRF1320305	ফটো উপলব্ধ
নাম : বাবুল ৰহমান পিতাৰ নাম: মজিবৰ ৰহমান ঘৰ নং : 271খ বয়স : 32 লিঙ্গ : পুৰুষ			নাম : ওমৰ আলী পিতাৰ নাম: ছপবুদ্দিন ঘৰ নং : ২৭২ বয়স : 67 লিঙ্গ : পুৰুষ			নাম : অমিলা বিবি স্বামীৰ নাম: ওমৰ আলী ঘৰ নং : ২৭২ বয়স : 57 লিঙ্গ : মহিলা		



301 নাম : আমিনুল ইছলাম পিতাৰ নাম : ওমৰ আলী ঘৰ নং : ১৭২ বয়স : 39 লিঙ্গ : পুৰুষ	MRF1320316 ফটো উপলব্ধ	302 নাম : বাফিউল ইছলাম পিতাৰ নাম : ওমৰ আলী ঘৰ নং : ১৭২ বয়স : 35 লিঙ্গ : পুৰুষ	MRF1320327 ফটো উপলব্ধ	303 নাম : ছাইফুদ্দিন আহমেদ পিতাৰ নাম : ওমৰ আলী ঘৰ নং : ১৭২ বয়স : 29 লিঙ্গ : পুৰুষ	MRF1322776 ফটো উপলব্ধ
304 নাম : মজিতন বেগম স্বামীৰ নাম : ছাইফুদ্দিন আহমেদ ঘৰ নং : 272 বয়স : 25 লিঙ্গ : মহিলা	MRF1113992 ফটো উপলব্ধ	305 নাম : ছানিদুল হক পিতাৰ নাম : মুল ছেইন ঘৰ নং : 272 বয়স : 23 লিঙ্গ : পুৰুষ	MRF1630177 ফটো উপলব্ধ	306 নাম : নাজিৰ আলী পিতাৰ নাম : ইকৰাম আলী ঘৰ নং : 272 বয়স : 23 লিঙ্গ : পুৰুষ	MRF1630763 ফটো উপলব্ধ
307 নাম : মমৰ আলী পিতাৰ নাম : তালেজুদ্দিন আহমেদ ঘৰ নং : ২৭৩ বয়স : 61 লিঙ্গ : পুৰুষ	MRF1320338 ফটো উপলব্ধ	308 নাম : আমিনা বিবি স্বামীৰ নাম : মমৰ আলী ঘৰ নং : ২৭৩ বয়স : 49 লিঙ্গ : মহিলা	MRF1320349 ফটো উপলব্ধ	# 309 নাম : ছাহিনুৰ বহমান পিতাৰ নাম : মমৰ আলী ঘৰ নং : ২৭৩ বয়স : 34 লিঙ্গ : পুৰুষ	MRF2433252 ফটো উপলব্ধ
310 নাম : তাছলিমা বেগম স্বামীৰ নাম : ছাহিনুৰ বহমান ঘৰ নং : 273 বয়স : 26 লিঙ্গ : মহিলা	MRF0458240 ফটো উপলব্ধ	R 311 নাম : আয়ুব আলী পিতাৰ নাম : মমৰ ঘৰ নং : 273 বয়স : 21 লিঙ্গ : পুৰুষ	QPK0097998 ফটো উপলব্ধ	312 নাম : আয়ুব আলী পিতাৰ নাম : মমৰ আলী ঘৰ নং : 273 বয়স : 20 লিঙ্গ : পুৰুষ	QPK0123489 ফটো উপলব্ধ
313 নাম : হজৰত আলী পিতাৰ নাম : ইচুমুদ্দিন ঘৰ নং : ২৭৪ বয়স : 53 লিঙ্গ : পুৰুষ	MRF1320361 ফটো উপলব্ধ	314 নাম : আয়ছা বিবি স্বামীৰ নাম : হজৰত আলী ঘৰ নং : ২৭৪ বয়স : 49 লিঙ্গ : মহিলা	MRF1320372 ফটো উপলব্ধ	315 নাম : আছৰাফ আলী পিতাৰ নাম : হজৰত আলী ঘৰ নং : ২৭৪ বয়স : 28 লিঙ্গ : পুৰুষ	MRF0220236 ফটো উপলব্ধ
316 নাম : হুনাফা বেগম স্বামীৰ নাম : আছৰাফ আলী ঘৰ নং : 274 বয়স : 22 লিঙ্গ : মহিলা	QPK0063487 ফটো উপলব্ধ	317 নাম : ভাদকজান বিবি স্বামীৰ নাম : ফুলবুদ্দিন ঘৰ নং : ২৭৫ বয়স : 52 লিঙ্গ : মহিলা	MRF1320394 ফটো উপলব্ধ	318 নাম : ইছলাম উদ্দিন পিতাৰ নাম : ফুলবুদ্দিন ঘৰ নং : ২৭৫ বয়স : 37 লিঙ্গ : পুৰুষ	MRF1320407 ফটো উপলব্ধ
319 নাম : আৰজিনা বেগম স্বামীৰ নাম : ইছলাম উদ্দিন ঘৰ নং : ২৭৫ বয়স : 29 লিঙ্গ : মহিলা	MRF1506914 ফটো উপলব্ধ	320 নাম : তৈয়ব আলী পিতাৰ নাম : ইছমাইল ঘৰ নং : ২৭৬ বয়স : 57 লিঙ্গ : পুৰুষ	MRF1320418 ফটো উপলব্ধ	321 নাম : তমিনা বিবি স্বামীৰ নাম : তৈয়ব আলী ঘৰ নং : ২৭৬ বয়স : 51 লিঙ্গ : মহিলা	MRF1320429 ফটো উপলব্ধ
# 322 নাম : তাইজুদ্দিন আলী পিতাৰ নাম : তৈয়ব আলী ঘৰ নং : ২৭৬ বয়স : 29 লিঙ্গ : পুৰুষ	MRF0388249 ফটো উপলব্ধ	323 নাম : হছমিনা বেগম স্বামীৰ নাম : তাইজুদ্দিন আলী ঘৰ নং : 276 বয়স : 26 লিঙ্গ : মহিলা	MRF0464297 ফটো উপলব্ধ	324 নাম : চিৰাজ উদ্দিন আহমেদ পিতাৰ নাম : জিন্নাত ঘৰ নং : ২৭৭ বয়স : 72 লিঙ্গ : পুৰুষ	MRF1320430 ফটো উপলব্ধ
325 নাম : বেজিয়া বেগম স্বামীৰ নাম : চিৰাজ উদ্দিন আহমেদ ঘৰ নং : ২৭৭ বয়স : 60 লিঙ্গ : মহিলা	MRF1320441 ফটো উপলব্ধ	326 নাম : ইমাম মেহদী পিতাৰ নাম : চিৰাজ উদ্দিন আহমেদ ঘৰ নং : ২৭৭ বয়স : 38 লিঙ্গ : পুৰুষ	MRF1320554 ফটো উপলব্ধ	327 নাম : আব্দুল আজিজ পিতাৰ নাম : চিৰাজ উদ্দিন আহমেদ ঘৰ নং : ২৭৭ বয়স : 38 লিঙ্গ : পুৰুষ	MRF1320532 ফটো উপলব্ধ
328 নাম : চৈয়দ নূৰ মহম্মদ পিতাৰ নাম : চিৰাজ উদ্দিন আহমেদ ঘৰ নং : ২৭৭ বয়স : 36 লিঙ্গ : পুৰুষ	MRF1320587 ফটো উপলব্ধ	329 নাম : মমতাজ বেগম স্বামীৰ নাম : মেহমুদুৰ বহমান ঘৰ নং : ২৭৭ বয়স : 31 লিঙ্গ : মহিলা	MRF1322389 ফটো উপলব্ধ	330 নাম : ছাহিনা খাতুন স্বামীৰ নাম : ইমাম মেহদী ঘৰ নং : 277 বয়স : 25 লিঙ্গ : মহিলা	MRF0451179 ফটো উপলব্ধ



331 নাম : ফৰিদা বেগম স্বামীৰ নাম: ওৱাহিদুৰ ৰহমান ঘৰ নং : 277 গ বয়স : 43 লিঙ্গ : মহিলা	GZH5336914 ফটো উপলব্ধ	332 নাম : মোস্তাফিজৰ ৰহমান পিতাৰ নাম: বেঞ্জাজুৰ ৰহমান ঘৰ নং : 277 ক বয়স : 26 লিঙ্গ : পুৰুষ	MRF1122399 ফটো উপলব্ধ	333 নাম : আমৰজান বেগম স্বামীৰ নাম: চিৰাজ উদ্দিন আহমেদ ঘৰ নং : ২৭৭ক বয়স : 68 লিঙ্গ : মহিলা	MRF1320485 ফটো উপলব্ধ
334 নাম : বেঞ্জাজুৰ ৰহমান অন্যান্য: চিৰাজ উদ্দিন আহমেদ ঘৰ নং : ২৭৭ক বয়স : 49 লিঙ্গ : পুৰুষ	MRF1320452 ফটো উপলব্ধ	335 নাম : আজাদউল ইছলাম পিতাৰ নাম: চিৰাজ উদ্দিন আহমেদ ঘৰ নং : ২৭৭খ বয়স : 45 লিঙ্গ : পুৰুষ	MRF1320463 ফটো উপলব্ধ	336 নাম : মনোৱাৰা বেগম স্বামীৰ নাম: বেঞ্জাজুৰ ৰহমান ঘৰ নং : ২৭৭ক বয়স : 44 লিঙ্গ : মহিলা	MRF1320496 ফটো উপলব্ধ
337 নাম : ওৱাহিদুৰ ৰহমান পিতাৰ নাম: চিৰাজউদ্দিন আহমেদ ঘৰ নং : ২৭৭গ বয়স : 44 লিঙ্গ : পুৰুষ	MRF1320474 ফটো উপলব্ধ	338 নাম : ৰাজীবউল আলুম পিতাৰ নাম: চিৰাজ উদ্দিন আহমেদ ঘৰ নং : ২৭৭চ বয়স : 44 লিঙ্গ : পুৰুষ	MRF1320510 ফটো উপলব্ধ	339 নাম : চাহাদত উল ইছলাম পিতাৰ নাম: চিৰাজ উদ্দিন আহমেদ ঘৰ নং : ২৭৭ঘ বয়স : 43 লিঙ্গ : পুৰুষ	MRF1320509 ফটো উপলব্ধ
340 নাম : ছামেয়া খাতুন স্বামীৰ নাম: আজাদউল ইছলাম ঘৰ নং : ২৭৭খ বয়স : 40 লিঙ্গ : মহিলা	MRF1320543 ফটো উপলব্ধ	341 নাম : মেহমুদৰ ৰহমান পিতাৰ নাম: চিৰাজ উদ্দিন আহমেদ ঘৰ নং : ২৭৭ঙ বয়স : 39 লিঙ্গ : পুৰুষ	MRF1320521 ফটো উপলব্ধ	342 নাম : কহিনৰ বেগম স্বামীৰ নাম: চাহাদত উল ইছলাম ঘৰ নং : ২৭৭ঘ বয়স : 33 লিঙ্গ : মহিলা	MRF1322527 ফটো উপলব্ধ
343 নাম : মঞ্জুৱাৰা বেগম স্বামীৰ নাম: ওৱাহিদুৰ ৰহমান ঘৰ নং : ২৭৭গ বয়স : 32 লিঙ্গ : মহিলা	MRF1320576 ফটো উপলব্ধ	344 নাম : ৰাজীমা আহমেদ স্বামীৰ নাম: ৰাজীব উল আলম ঘৰ নং : ২৭৭চ বয়স : 31 লিঙ্গ : মহিলা	MRF1322505 ফটো উপলব্ধ	345 নাম : মনোৱাৰা বেগম পিতাৰ নাম: মোক্তাল আলী ঘৰ নং : ২৭৮ বয়স : 39 লিঙ্গ : মহিলা	MRF1320612 ফটো উপলব্ধ
346 নাম : আহমুল হক পিতাৰ নাম: মোক্তাল আলী ঘৰ নং : ২৭৮ বয়স : 30 লিঙ্গ : পুৰুষ	MRF1322787 ফটো উপলব্ধ	347 নাম : জাহিদা বেগম স্বামীৰ নাম: আহমুল হক ঘৰ নং : 278 বয়স : 25 লিঙ্গ : মহিলা	MRF1231877 ফটো উপলব্ধ	348 নাম : ছাৰপত আলী পিতাৰ নাম: ইচুমুদ্দিন ঘৰ নং : ২৭৯ বয়স : 49 লিঙ্গ : পুৰুষ	MRF1320623 ফটো উপলব্ধ
349 নাম : তাজিমা বিবি স্বামীৰ নাম: ইচুমুদ্দিন ঘৰ নং : ২৭৯ বয়স : 46 লিঙ্গ : মহিলা	MRF1320645 ফটো উপলব্ধ	350 নাম : বেদোৱান আলী পিতাৰ নাম: ইচুমুদ্দিন ঘৰ নং : ২৭৯ বয়স : 46 লিঙ্গ : পুৰুষ	MRF1320634 ফটো উপলব্ধ	351 নাম : আনোৱাৰা বিবি স্বামীৰ নাম: ছাকপড আলী ঘৰ নং : ২৭৯ বয়স : 41 লিঙ্গ : মহিলা	MRF1320656 ফটো উপলব্ধ
352 নাম : হাজিৰ আলী পিতাৰ নাম: ইচুমুদ্দিন ঘৰ নং : ২৭৯ বয়স : 38 লিঙ্গ : পুৰুষ	MRF1320667 ফটো উপলব্ধ	353 নাম : জাহাৰ আলি পিতাৰ নাম: ইচুমুদ্দিন আহমেদ ঘৰ নং : ২৭৯ বয়স : 38 লিঙ্গ : পুৰুষ	MRF1320689 ফটো উপলব্ধ	354 নাম : ছিনিমা বেগম স্বামীৰ নাম: বেদোৱান আলী ঘৰ নং : ২৭৯ বয়স : 37 লিঙ্গ : মহিলা	MRF1320678 ফটো উপলব্ধ
355 নাম : অমিলা বেগম স্বামীৰ নাম: হাজিৰ আলী ঘৰ নং : ২৭৯ বয়স : 34 লিঙ্গ : মহিলা	MRF2433150 ফটো উপলব্ধ	356 নাম : আজাহাৰ আলী পিতাৰ নাম: ছাৰপত আলী ঘৰ নং : 279 বয়স : 24 লিঙ্গ : পুৰুষ	MRF1180819 ফটো উপলব্ধ	357 নাম : আছিদুল আলী পিতাৰ নাম: ছাৰপত আলী ঘৰ নং : 279 বয়স : 20 লিঙ্গ : পুৰুষ	QPK0026773 ফটো উপলব্ধ
358 নাম : ছানিদুল আলী পিতাৰ নাম: বেদোৱান আলী ঘৰ নং : 279 বয়স : 20 লিঙ্গ : পুৰুষ	QPK0121780 ফটো উপলব্ধ	359 নাম : খৰিজান বিবি স্বামীৰ নাম: ইচাৰ আলী ঘৰ নং : ২৮০ বয়স : 77 লিঙ্গ : মহিলা	MRF1320714 ফটো উপলব্ধ	360 নাম : মতালেব আলী পিতাৰ নাম: ইচাৰ আলী ঘৰ নং : ২৮০ বয়স : 39 লিঙ্গ : পুৰুষ	MRF1320736 ফটো উপলব্ধ



361 নাম : আব্দুল আজিজ পিতাৰ নাম: ইচাৰ আলি ঘৰ নং : ২৮০ বয়স : 37 লিঙ্গ : পুৰুষ	MRF1320690 ফটো উপলব্ধ	362 নাম : জ্যোৎস্না বেগম স্বামীৰ নাম: আব্দুল আজিজ ঘৰ নং : 280 বয়স : 30 লিঙ্গ : মহিলা	MRF1328319 ফটো উপলব্ধ	363 নাম : ছাদেৰ হুছেইন পিতাৰ নাম: ইচাৰ আলী ঘৰ নং : ২৮১ বয়স : 55 লিঙ্গ : পুৰুষ	MRF1320747 ফটো উপলব্ধ
364 নাম : ছবেৰা বেগম স্বামীৰ নাম: ছাদেৰ হুছেইন ঘৰ নং : ২৮১ বয়স : 49 লিঙ্গ : মহিলা	MRF1320758 ফটো উপলব্ধ	365 নাম : ফিৰাজুল আলী পিতাৰ নাম: কাদেৰ আলী ঘৰ নং : ২৮১ বয়স : 27 লিঙ্গ : পুৰুষ	MRF0313247 ফটো উপলব্ধ	366 নাম : আবুবক্কৰ ছিদ্দিক পিতাৰ নাম: ছাদেৰ হুছেইন ঘৰ নং : 281 বয়স : 23 লিঙ্গ : পুৰুষ	MRF1505882 ফটো উপলব্ধ
367 নাম : ছামেনা বেগম স্বামীৰ নাম: আবুল কালাম আজাদ ঘৰ নং : 281 বয়স : 23 লিঙ্গ : মহিলা	QPK0096438 ফটো উপলব্ধ	368 নাম : নুৰজাহান বেগম স্বামীৰ নাম: ফিৰাজুল আলী ঘৰ নং : 281 (আ) বয়স : 22 লিঙ্গ : মহিলা	QPK0068189 ফটো উপলব্ধ	369 নাম : ফিদ্দছ আলী পিতাৰ নাম: কাদেৰ আলী ঘৰ নং : 281 ক বয়স : 26 লিঙ্গ : পুৰুষ	MRF1171818 ফটো উপলব্ধ
370 নাম : কাদেৰ আলী পিতাৰ নাম: মালদাৰ আলী ঘৰ নং : ২৮১ক বয়স : 49 লিঙ্গ : পুৰুষ	MRF1320769 ফটো উপলব্ধ	371 নাম : ফিৰোজা বেগম স্বামীৰ নাম: কাদেৰ আলী ঘৰ নং : ২৮১ক বয়স : 44 লিঙ্গ : মহিলা	MRF1320770 ফটো উপলব্ধ	372 নাম : জায়দা বিবি স্বামীৰ নাম: মতিয়াৰ ৰহমান ঘৰ নং : ২৮২ বয়স : 68 লিঙ্গ : মহিলা	MRF1320805 ফটো উপলব্ধ
373 নাম : আজতান বিবি স্বামীৰ নাম: মতিয়াৰ ৰহমান ঘৰ নং : ২৮২ বয়স : 67 লিঙ্গ : মহিলা	MRF1320792 ফটো উপলব্ধ	374 নাম : মঃ জাকিৰ হুছেইন পিতাৰ নাম: ছতিয়াৰ ৰহমান ঘৰ নং : ২৮২ বয়স : 45 লিঙ্গ : পুৰুষ	MRF1320816 ফটো উপলব্ধ	375 নাম : জাহাৰ আলী পিতাৰ নাম: মতিয়াৰ ৰহমান ঘৰ নং : ২৮২ বয়স : 42 লিঙ্গ : পুৰুষ	MRF1320827 ফটো উপলব্ধ
376 নাম : আজমল হক পিতাৰ নাম: মতিয়াৰ ৰহমান ঘৰ নং : ২৮২ বয়স : 39 লিঙ্গ : পুৰুষ	MRF1320838 ফটো উপলব্ধ	377 নাম : তছিমা বেগম স্বামীৰ নাম: জাহাৰ আলী ঘৰ নং : ২৮২ বয়স : 35 লিঙ্গ : মহিলা	MRF1320849 ফটো উপলব্ধ	378 নাম : কাৰিমাতুন নেছা স্বামীৰ নাম: জাকিৰ হুছেইন ঘৰ নং : ২৮২ বয়স : 34 লিঙ্গ : মহিলা	MRF1320850 ফটো উপলব্ধ
379 নাম : ৰছিদুল ইছলাম পিতাৰ নাম: মতিয়াৰ ৰহমান ঘৰ নং : ২৮২ বয়স : 34 লিঙ্গ : পুৰুষ	MRF1320861 ফটো উপলব্ধ	380 নাম : ৰছিমিনা বেগম স্বামীৰ নাম: ৰছিদুল ইছলাম ঘৰ নং : ২৮২ বয়স : 31 লিঙ্গ : মহিলা	MRF0380618 ফটো উপলব্ধ	381 নাম : আলফুলি বেগম স্বামীৰ নাম: আজমল হক ঘৰ নং : ২৮২ বয়স : 30 লিঙ্গ : মহিলা	MRF0380626 ফটো উপলব্ধ
382 নাম : বাহানুদ্দিন পিতাৰ নাম: অচিমুদ্দিন সেখ ঘৰ নং : ২৮৩ বয়স : 72 লিঙ্গ : পুৰুষ	MRF1320883 ফটো উপলব্ধ	383 নাম : আকলিমা বিবি স্বামীৰ নাম: বাহানুদ্দিন ঘৰ নং : ২৮৩ বয়স : 62 লিঙ্গ : মহিলা	MRF1320894 ফটো উপলব্ধ	384 নাম : ইব্রাহিম আলী পিতাৰ নাম: বাহানুদ্দিন ঘৰ নং : ২৮৩ বয়স : 43 লিঙ্গ : পুৰুষ	MRF1320907 ফটো উপলব্ধ
385 নাম : আমিনুল হক পিতাৰ নাম: বাহানুদ্দিন ঘৰ নং : ২৮৩ বয়স : 40 লিঙ্গ : পুৰুষ	MRF1320918 ফটো উপলব্ধ	386 নাম : আমিনা বেগম স্বামীৰ নাম: আমিনুল হক ঘৰ নং : ২৮৩ বয়স : 36 লিঙ্গ : মহিলা	MRF1320872 ফটো উপলব্ধ	387 নাম : আফ্ৰুজা বেগম স্বামীৰ নাম: ইব্রাহিম আলী ঘৰ নং : ২৮৩ বয়স : 31 লিঙ্গ : মহিলা	MRF2433398 ফটো উপলব্ধ
388 নাম : সনিতা বেগম স্বামীৰ নাম: ইদেৰ আলী ঘৰ নং : 283 বয়স : 28 লিঙ্গ : মহিলা	MRF0576736 ফটো উপলব্ধ	389 নাম : মৰিয়ম বেগম স্বামীৰ নাম: হাকিম আলী ঘৰ নং : ২৮৪ বয়স : 55 লিঙ্গ : মহিলা	MRF1320930 ফটো উপলব্ধ	390 নাম : অনুপমা বেগম পিতাৰ নাম: হাকিম আলী ঘৰ নং : ২৮৪ বয়স : 37 লিঙ্গ : মহিলা	MRF0108407 ফটো উপলব্ধ



391 নাম : স্বাহিদুল ইছলাম পিতাৰ নাম: হাকিম আলি ঘৰ নং : 2৮8 বয়স : 34 লিঙ্গ : পুৰুষ	MRF1320941 ফটো উপলব্ধ	392 নাম : বুলুল আমিন পিতাৰ নাম: হাকিম আলী ঘৰ নং : 2৮8 বয়স : 27 লিঙ্গ : পুৰুষ	MRF0388256 ফটো উপলব্ধ	393 নাম : দিলপিয়াৰা বেগম স্বামীৰ নাম: স্বাহিদুল ইছলাম ঘৰ নং : 284 বয়স : 24 লিঙ্গ : মহিলা	QPK0075028 ফটো উপলব্ধ
394 নাম : হাজিৰন বেওৰা স্বামীৰ নাম: আব্দুল বহমান ঘৰ নং : 2৮৫ বয়স : 79 লিঙ্গ : মহিলা	MRF1320974 ফটো উপলব্ধ	395 নাম : ছুবুতভান বেওঁৱা স্বামীৰ নাম: ছলেমান আলী ঘৰ নং : 2৮৫ বয়স : 49 লিঙ্গ : মহিলা	MRF1320963 ফটো উপলব্ধ	#2 396 নাম : তহিৰন বিবি পিতাৰ নাম: আব্দুল বহমান ঘৰ নং : 2৮৫ বয়স : 46 লিঙ্গ : মহিলা	MRF1320985 ফটো উপলব্ধ
397 নাম : আলী হুছেইন পিতাৰ নাম: ছলেমান আলী ঘৰ নং : 285 বয়স : 27 লিঙ্গ : পুৰুষ	MRF0570226 ফটো উপলব্ধ	398 নাম : ছাদাম হুছেইন মাতৃৰ নাম: ছুবুতভান বেওঁৱা ঘৰ নং : 2৮৫ বয়স : 26 লিঙ্গ : পুৰুষ	MRF0380667 ফটো উপলব্ধ	399 নাম : ছহিৰন বেওঁৱা স্বামীৰ নাম: আব্দুল বহমান ঘৰ নং : 2৮৬ বয়স : 69 লিঙ্গ : মহিলা	MRF1320996 ফটো উপলব্ধ
400 নাম : আবুবক্কৰ ছিদ্দিক পিতাৰ নাম: আব্দুল বহমান ঘৰ নং : 2৮৬ বয়স : 41 লিঙ্গ : পুৰুষ	MRF1321002 ফটো উপলব্ধ	401 নাম : ইদেৰ আলি পিতাৰ নাম: কাহেম আলি ঘৰ নং : 2৮৬ বয়স : 32 লিঙ্গ : পুৰুষ	MRF1321024 ফটো উপলব্ধ	402 নাম : আলফুলি বেগম স্বামীৰ নাম: আবুবক্কৰ ছিদ্দিক ঘৰ নং : 286 বয়স : 23 লিঙ্গ : মহিলা	MRF1526961 ফটো উপলব্ধ
403 নাম : আজিজুৰ বহমান পিতাৰ নাম: জিনাবুদ্দিন ঘৰ নং : 2৮৭ বয়স : 67 লিঙ্গ : পুৰুষ	MRF1321035 ফটো উপলব্ধ	404 নাম : খতেজা বিবি পিতাৰ নাম: জিনাবুদ্দিন ঘৰ নং : 2৮৭ বয়স : 65 লিঙ্গ : মহিলা	MRF1321057 ফটো উপলব্ধ	405 নাম : ফাতিমা বেগম স্বামীৰ নাম: আজিজুৰ বহমান ঘৰ নং : 2৮৭ বয়স : 62 লিঙ্গ : মহিলা	MRF1321046 ফটো উপলব্ধ
406 নাম : ফাজিলুৰ বহমান পিতাৰ নাম: আজিজুৰ বহমান ঘৰ নং : 2৮৭ বয়স : 40 লিঙ্গ : পুৰুষ	MRF1321068 ফটো উপলব্ধ	407 নাম : আফজালুৰ বহমান পিতাৰ নাম: আজিজুৰ বহমান ঘৰ নং : 2৮৭ বয়স : 37 লিঙ্গ : পুৰুষ	MRF1321079 ফটো উপলব্ধ	408 নাম : বাবলুৰ বহমান পিতাৰ নাম: আজিজুৰ বহমান ঘৰ নং : 2৮৭ বয়স : 30 লিঙ্গ : পুৰুষ	MRF1322629 ফটো উপলব্ধ
409 নাম : ছাবিনা ইয়াছমিন স্বামীৰ নাম: ফাজিলুৰ বহমান ঘৰ নং : 2৮৭ বয়স : 29 লিঙ্গ : মহিলা	MRF0388348 ফটো উপলব্ধ	410 নাম : মঞ্জমা বেগম স্বামীৰ নাম: আফজালুৰ বহমান ঘৰ নং : 287 বয়স : 22 লিঙ্গ : মহিলা	QPK0072124 ফটো উপলব্ধ	# 411 নাম : ছুলতান হক পিতাৰ নাম: নছিয়ত আলী ঘৰ নং : 288 বয়স : 31 লিঙ্গ : পুৰুষ	MRF0393538 ফটো উপলব্ধ
412 নাম : নছিয়ত আলী পিতাৰ নাম: নাইবুল্লাহ ঘৰ নং : 2৮৮ বয়স : 57 লিঙ্গ : পুৰুষ	MRF1321091 ফটো উপলব্ধ	413 নাম : জাকিৰন বিবি স্বামীৰ নাম: নছিয়ত আলী ঘৰ নং : 2৮৮ বয়স : 52 লিঙ্গ : মহিলা	MRF1321104 ফটো উপলব্ধ	414 নাম : ফাইজুৰ বহমান পিতাৰ নাম: নছিয়ত আলী ঘৰ নং : 2৮৮ বয়স : 31 লিঙ্গ : পুৰুষ	MRF2433229 ফটো উপলব্ধ
415 নাম : চোলেমান হক পিতাৰ নাম: নছিয়ত আলী ঘৰ নং : 288 বয়স : 30 লিঙ্গ : পুৰুষ	MRF0394064 ফটো উপলব্ধ	# 416 নাম : মিনাৰা বেগম স্বামীৰ নাম: ছুলতান হক ঘৰ নং : 288 বয়স : 29 লিঙ্গ : মহিলা	MRF0393520 ফটো উপলব্ধ	417 নাম : মজিৰন বিবি স্বামীৰ নাম: নুৰ হুছেইন ঘৰ নং : 2৯0 বয়স : 72 লিঙ্গ : মহিলা	MRF1321126 ফটো উপলব্ধ
418 নাম : আমিনা বেগম স্বামীৰ নাম: মজিৰন বহমান ঘৰ নং : 2৯1 বয়স : 63 লিঙ্গ : মহিলা	MRF1321148 ফটো উপলব্ধ	419 নাম : মজনুৰ বহমান পিতাৰ নাম: মজিৰন বহমান ঘৰ নং : 2৯1 বয়স : 41 লিঙ্গ : পুৰুষ	MRF1321159 ফটো উপলব্ধ	420 নাম : মৰমী বেগম স্বামীৰ নাম: মজনুৰ বহমান ঘৰ নং : 2৯1 বয়স : 32 লিঙ্গ : মহিলা	MRF2433467 ফটো উপলব্ধ



421	MRF1322209	ফটো উপলব্ধ	422	MRF0380766	ফটো উপলব্ধ	423	MRF1321160	ফটো উপলব্ধ
নাম : মাহবুবৰ ৰহমান পিতাৰ নাম: মজিবৰ ৰহমান ঘৰ নং : ২৯১ বয়স : 31 লিঙ্গ : পুৰুষ			নাম : মতিনৰ ৰহমান পিতাৰ নাম: মজিবৰ ৰহমান ঘৰ নং : ২৯১ বয়স : 28 লিঙ্গ : পুৰুষ			নাম : ইকৰাম আলী পিতাৰ নাম: যাত্ৰা সেখ ঘৰ নং : ২৯২ বয়স : 57 লিঙ্গ : পুৰুষ		
424	MRF1321171	ফটো উপলব্ধ	425	MRF1321182	ফটো উপলব্ধ	426	MRF1321206	ফটো উপলব্ধ
নাম : নছিমা বিবি স্বামীৰ নাম: ইকৰাম ঘৰ নং : ২৯২ বয়স : 52 লিঙ্গ : মহিলা			নাম : মুল হুছেইন পিতাৰ নাম: যাত্ৰা সেখ ঘৰ নং : ২৯২ বয়স : 47 লিঙ্গ : পুৰুষ			নাম : চুলেমা খাতুন স্বামীৰ নাম: মুল হুছেইন ঘৰ নং : ২৯২ বয়স : 39 লিঙ্গ : মহিলা		
427	MRF1321217	ফটো উপলব্ধ	428	MRF1321228	ফটো উপলব্ধ	429	MRF1322378	ফটো উপলব্ধ
নাম : মিছিবতান বেওঁৱা স্বামীৰ নাম: ছৰিবুদ্দিন ঘৰ নং : ২৯৩ বয়স : 77 লিঙ্গ : মহিলা			নাম : ছকিয়াল আলী পিতাৰ নাম: ছৰিবুদ্দিন ঘৰ নং : ২৯৩ বয়স : 46 লিঙ্গ : পুৰুষ			নাম : মঞ্জুৱাৰা বেগম স্বামীৰ নাম: ছকিয়াল আলী ঘৰ নং : ২৯৩ বয়স : 34 লিঙ্গ : মহিলা		
430	MRF1322685	ফটো উপলব্ধ	431	MRF1202134	ফটো উপলব্ধ	432	MRF1321251	ফটো উপলব্ধ
নাম : জিয়াৰুল ইছলাম মাতৃৰ নাম: মিছিবতান বেওঁৱা ঘৰ নং : ২৯৩ বয়স : 32 লিঙ্গ : পুৰুষ			নাম : আজিনৰ ৰহমান পিতাৰ নাম: ছৰিবুদ্দিন ঘৰ নং : 293 বয়স : 29 লিঙ্গ : পুৰুষ			নাম : মিমলা বেওঁৱা স্বামীৰ নাম: কাহিজুদ্দিন ঘৰ নং : ২৯৪ বয়স : 77 লিঙ্গ : মহিলা		
433	MRF1321239	ফটো উপলব্ধ	434	MRF1321240	ফটো উপলব্ধ	435	MRF0380857	ফটো উপলব্ধ
নাম : বজলৰ ৰহমান পিতাৰ নাম: কাহিজুদ্দিন ঘৰ নং : ২৯৪ বয়স : 57 লিঙ্গ : পুৰুষ			নাম : ছামিনা খাতুন স্বামীৰ নাম: বজলৰ ৰহমান ঘৰ নং : ২৯৪ বয়স : 47 লিঙ্গ : মহিলা			নাম : ছাইফুল হক পিতাৰ নাম: বাজলৰ ৰহমান ঘৰ নং : ২৯৪ বয়স : 27 লিঙ্গ : পুৰুষ		
436	MRF1321262	ফটো উপলব্ধ	437	MRF1321273	ফটো উপলব্ধ	438	MRF1176239	ফটো উপলব্ধ
নাম : মজিবৰ ৰহমান পিতাৰ নাম: জিনাবুদ্দিন আহমেদ ঘৰ নং : ২৯৫ বয়স : 58 লিঙ্গ : পুৰুষ			নাম : ছাজেদা বেগম স্বামীৰ নাম: মজিবৰ ৰহমান ঘৰ নং : ২৯৫ বয়স : 52 লিঙ্গ : মহিলা			নাম : ৰাশিদৰ ৰহমান পিতাৰ নাম: মজি.বৰ ৰহমান ঘৰ নং : 295 বয়স : 24 লিঙ্গ : পুৰুষ		
439	MRF2497121	ফটো উপলব্ধ	440	MRF1321308	ফটো উপলব্ধ	441	MRF1321319	ফটো উপলব্ধ
নাম : হাবিবৰ ৰহমান পিতাৰ নাম: মজি.বৰ ৰহমান ঘৰ নং : 295 বয়স : 22 লিঙ্গ : পুৰুষ			নাম : জয়মুদ্দিন পিতাৰ নাম: বাৰ বহস ঘৰ নং : ২৯৬ বয়স : 50 লিঙ্গ : পুৰুষ			নাম : কাছিবন বিবি স্বামীৰ নাম: জয়মুদ্দিন ঘৰ নং : ২৯৬ বয়স : 45 লিঙ্গ : মহিলা		
442	MRF1253038	ফটো উপলব্ধ	443	MRF1321320	ফটো উপলব্ধ	444	MRF1321331	ফটো উপলব্ধ
নাম : মেহেবুব পিতাৰ নাম: জয়মুদ্দিন ঘৰ নং : 296 বয়স : 25 লিঙ্গ : পুৰুষ			নাম : কফিল উদ্দিন পিতাৰ নাম: বাৰ বহস ঘৰ নং : ২৯৭ বয়স : 55 লিঙ্গ : পুৰুষ			নাম : শহিতন বিবি স্বামীৰ নাম: কফিল উদ্দিন ঘৰ নং : ২৯৭ বয়স : 49 লিঙ্গ : মহিলা		
445	MRF1322618	ফটো উপলব্ধ	446	DZJ0182568	ফটো উপলব্ধ	# 447	MRF0388405	ফটো উপলব্ধ
নাম : ছহিদুল ইছলাম পিতাৰ নাম: কফিলুদ্দিন আলী ঘৰ নং : ২৯৭ বয়স : 32 লিঙ্গ : পুৰুষ			নাম : ছামিনা খাতুন স্বামীৰ নাম: ৰাছিদুল ইছলাম ঘৰ নং : 297 বয়স : 31 লিঙ্গ : মহিলা			নাম : ছুৰিয়া বেগম স্বামীৰ নাম: ছহিদুল ইছলাম ঘৰ নং : ২৯৭ বয়স : 34 লিঙ্গ : মহিলা		
# 448	MRF0388439	ফটো উপলব্ধ	449	MRF0388447	ফটো উপলব্ধ	450	MRF1413566	ফটো উপলব্ধ
নাম : ৰাছিদুল ইছলাম পিতাৰ নাম: কফিল উদ্দিন ঘৰ নং : ৯২৭ বয়স : 32 লিঙ্গ : পুৰুষ			নাম : ফিৰাজুল হক পিতাৰ নাম: কফিল উদ্দিন ঘৰ নং : ২৯৭ বয়স : 27 লিঙ্গ : পুৰুষ			নাম : সিৰাজুল হক পিতাৰ নাম: কফিল উদ্দিন ঘৰ নং : 297 বয়স : 26 লিঙ্গ : পুৰুষ		



451 নাম : আনোৱাৰা বেগম স্বামীৰ নাম : ফিৰাজুল হক ঘৰ নং : 297 বয়স : 27 লিঙ্গ : মহিলা	QPK0014670 ফটো উপলব্ধ	452 নাম : আমিনুদ্দিন পিতাৰ নাম : বাৰ বহস ঘৰ নং : 298 বয়স : 52 লিঙ্গ : পুৰুষ	MRF1321342 ফটো উপলব্ধ	453 নাম : নূৰজাহান বিবি স্বামীৰ নাম : আমিনুদ্দিন ঘৰ নং : 298 বয়স : 45 লিঙ্গ : মহিলা	MRF1321353 ফটো উপলব্ধ
454 নাম : নূৰজামাল আলী পিতাৰ নাম : আমিনুদ্দিন ঘৰ নং : 298 বয়স : 33 লিঙ্গ : পুৰুষ	MRF2433412 ফটো উপলব্ধ	455 নাম : বনজিনা বেগম স্বামীৰ নাম : নূৰজামাল আলী ঘৰ নং : 298 বয়স : 30 লিঙ্গ : মহিলা	MRF2433401 ফটো উপলব্ধ	456 নাম : আৰজামাল আলী পিতাৰ নাম : আমিনুদ্দিন ঘৰ নং : 298 বয়স : 28 লিঙ্গ : পুৰুষ	MRF0456749 ফটো উপলব্ধ
457 নাম : আমিনা খাতুন স্বামীৰ নাম : আৰজামাল আলী ঘৰ নং : 298 বয়স : 26 লিঙ্গ : মহিলা	MRF0445007 ফটো উপলব্ধ	E 458 নাম : তয়জান বিবি স্বামীৰ নাম : ছকিবুল্লাহ ঘৰ নং : 298 বয়স : 97 লিঙ্গ : মহিলা	MRF1321386 ফটো উপলব্ধ	459 নাম : কাছেৰ আলী পিতাৰ নাম : ছকিবুল্লাহ ঘৰ নং : 298 বয়স : 60 লিঙ্গ : পুৰুষ	MRF1321364 ফটো উপলব্ধ
460 নাম : হালিমা বিবি স্বামীৰ নাম : কাছেৰ আলী ঘৰ নং : 298 বয়স : 52 লিঙ্গ : মহিলা	MRF1321375 ফটো উপলব্ধ	461 নাম : আব্দুল বেজাক পিতাৰ নাম : কাছেৰ আলী ঘৰ নং : 298 বয়স : 33 লিঙ্গ : পুৰুষ	MRF1321400 ফটো উপলব্ধ	462 নাম : কৰিশা বেগম পিতাৰ নাম : কাছেৰ আলী ঘৰ নং : 299 বয়স : 23 লিঙ্গ : মহিলা	QPK0056242 ফটো উপলব্ধ
463 নাম : বাহাৰ আলী পিতাৰ নাম : ভেকো ঘৰ নং : 300 বয়স : 69 লিঙ্গ : পুৰুষ	MRF1321422 ফটো উপলব্ধ	464 নাম : বদিৰন বিবি স্বামীৰ নাম : বাহাৰ আলী ঘৰ নং : 300 বয়স : 57 লিঙ্গ : মহিলা	MRF1321433 ফটো উপলব্ধ	465 নাম : মজমুদ্দিন আহমেদ পিতাৰ নাম : বাহাৰ আলী ঘৰ নং : 300 বয়স : 33 লিঙ্গ : পুৰুষ	MRF1321411 ফটো উপলব্ধ
466 নাম : চাহাজুদ্দিন আহমেদ পিতাৰ নাম : বাহাৰ আলী ঘৰ নং : 300 বয়স : 32 লিঙ্গ : পুৰুষ	MRF1322641 ফটো উপলব্ধ	467 নাম : বাহিজুদ্দিন আহমেদ পিতাৰ নাম : বাহাৰ আলী ঘৰ নং : 300 বয়স : 27 লিঙ্গ : পুৰুষ	MRF0380956 ফটো উপলব্ধ	468 নাম : মমতাজ বেগম স্বামীৰ নাম : মজমুদ্দিন আহমেদ ঘৰ নং : 300 বয়স : 26 লিঙ্গ : মহিলা	MRF0507806 ফটো উপলব্ধ
469 নাম : ছামছুদ্দিন আহমেদ পিতাৰ নাম : বাহাৰ আলী ঘৰ নং : 300 বয়স : 25 লিঙ্গ : পুৰুষ	MRF0487090 ফটো উপলব্ধ	470 নাম : ছাৰ্জিনা বেগম স্বামীৰ নাম : বাহিজুদ্দিন আহমেদ ঘৰ নং : 300 বয়স : 25 লিঙ্গ : মহিলা	MRF2514735 ফটো উপলব্ধ	471 নাম : পাৰ্বিনা বেগম স্বামীৰ নাম : চাহাজুদ্দিন আহমেদ ঘৰ নং : 300 বয়স : 23 লিঙ্গ : মহিলা	QPK0057992 ফটো উপলব্ধ
472 নাম : ছাহানাজ বেগম স্বামীৰ নাম : ছামছুদ্দিন আহমেদ ঘৰ নং : 300 বয়স : 22 লিঙ্গ : মহিলা	MRF2497899 ফটো উপলব্ধ	R 473 নাম : ছাহানাজ বেগম স্বামীৰ নাম : ছামছুদ্দিন আহমেদ ঘৰ নং : 300 বয়স : 22 লিঙ্গ : মহিলা	QPK0058925 ফটো উপলব্ধ	474 নাম : আব্দৰ ৰহমান পিতাৰ নাম : ইমতিয়াজ ঘৰ নং : 301 বয়স : 38 লিঙ্গ : পুৰুষ	MRF1321444 ফটো উপলব্ধ
475 নাম : তাছমিনা আহমেদ স্বামীৰ নাম : আব্দৰ ৰহমান ঘৰ নং : 301 বয়স : 29 লিঙ্গ : মহিলা	MRF0388637 ফটো উপলব্ধ	476 নাম : ছৰকজান বেওঁবা পিতাৰ নাম : সৰামামুদ ঘৰ নং : 302 বয়স : 72 লিঙ্গ : মহিলা	MRF1321466 ফটো উপলব্ধ	477 নাম : সবজান স্বামীৰ নাম : নুকুজুদ্দিন ঘৰ নং : 303 বয়স : 62 লিঙ্গ : মহিলা	MRF1321477 ফটো উপলব্ধ
478 নাম : ছানোৱাৰা আলী পিতাৰ নাম : নুকুজুদ্দিন ঘৰ নং : 303 বয়স : 52 লিঙ্গ : পুৰুষ	MRF1321488 ফটো উপলব্ধ	479 নাম : ছাহজাহান আলী পিতাৰ নাম : নুকুজুদ্দিন ঘৰ নং : 303 বয়স : 46 লিঙ্গ : পুৰুষ	MRF1321499 ফটো উপলব্ধ	480 নাম : ছৰফত আলী পিতাৰ নাম : নুকুজুদ্দিন ঘৰ নং : 303 বয়স : 42 লিঙ্গ : পুৰুষ	MRF1321502 ফটো উপলব্ধ

481 নাম : মৰিয়ম বিবি স্বামীৰ নাম: ছানোৱাৰ আলী ঘৰ নং : ৩০৩ বয়স : 40 লিঙ্গ : মহিলা	MRF1321524 ফটো উপলব্ধ	482 নাম : তাছিবন বিবি স্বামীৰ নাম: ছাহজাহান আলী ঘৰ নং : ৩০৩ বয়স : 39 লিঙ্গ : মহিলা	MRF1321535 ফটো উপলব্ধ	483 নাম : নূৰভান বিবি স্বামীৰ নাম: ছৰপত আলী ঘৰ নং : ৩০৩ বয়স : 38 লিঙ্গ : মহিলা	MRF1321546 ফটো উপলব্ধ
484 নাম : ছাহাজালাল আলী পিতাৰ নাম: নুকুজুদ্দিন ঘৰ নং : ৩০৩ বয়স : 37 লিঙ্গ : পুৰুষ	MRF1321513 ফটো উপলব্ধ	485 নাম : চাজানুৰ ইছলাম মাতৃৰ নাম: ছবজান বিবি ঘৰ নং : ৩০৩ বয়স : 35 লিঙ্গ : পুৰুষ	MRF1322538 ফটো উপলব্ধ	486 নাম : অতিমা বেগম স্বামীৰ নাম: ছাহাজালাল আলী ঘৰ নং : ৩০৩ বয়স : 35 লিঙ্গ : মহিলা	MRF0380998 ফটো উপলব্ধ
487 নাম : ছুমিয়া বেগম স্বামীৰ নাম: ছাজানুৰ ইছলাম ঘৰ নং : ৩০৩ বয়স : 29 লিঙ্গ : মহিলা	MRF0316968 ফটো উপলব্ধ	488 নাম : মুছিদ উল আলোম পিতাৰ নাম: ছানোৱাৰ আলী ঘৰ নং : 303 বয়স : 26 লিঙ্গ : পুৰুষ	MRF0579060 ফটো উপলব্ধ	489 নাম : মনচুৰ হেল্লাছ পিতাৰ নাম: ছানোৱাৰ আলী ঘৰ নং : 303 বয়স : 24 লিঙ্গ : পুৰুষ	MRF0579045 ফটো উপলব্ধ
490 নাম : তাজিমুল হক পিতাৰ নাম: ছাহাজান আলী ঘৰ নং : 303 বয়স : 23 লিঙ্গ : পুৰুষ	QPK0023309 ফটো উপলব্ধ	491 নাম : সৰকেদ আলী পিতাৰ নাম: নুকুজুদ্দিন ঘৰ নং : ৩০৪ বয়স : 50 লিঙ্গ : পুৰুষ	MRF1321557 ফটো উপলব্ধ	492 নাম : ফাতেমা বিবি স্বামীৰ নাম: সৰকেদ আলী ঘৰ নং : ৩০৪ বয়স : 45 লিঙ্গ : মহিলা	MRF1321568 ফটো উপলব্ধ
493 নাম : ফাতিজুল আলী পিতাৰ নাম: ছৰকত আলী ঘৰ নং : 304 বয়স : 27 লিঙ্গ : পুৰুষ	QPK0010058 ফটো উপলব্ধ	494 নাম : মাতিনুৰ হক পিতাৰ নাম: ছৰকত আলী ঘৰ নং : 308 বয়স : 27 লিঙ্গ : পুৰুষ	MRF1832609 ফটো উপলব্ধ	495 নাম : অছমুল হক পিতাৰ নাম: জবেদ আলী ঘৰ নং : ৩১০ বয়স : 44 লিঙ্গ : পুৰুষ	MRF1321580 ফটো উপলব্ধ
496 নাম : জামিলে বিবি স্বামীৰ নাম: অছমুল হক ঘৰ নং : ৩১০ বয়স : 39 লিঙ্গ : মহিলা	MRF1321591 ফটো উপলব্ধ	497 নাম : নাজিৰুদ্দিন আহমেদ মাতৃৰ নাম: নাজিৰা ঘৰ নং : 311 বয়স : 23 লিঙ্গ : পুৰুষ	QPK0024182 ফটো উপলব্ধ	498 নাম : নাজিৰা বিবি স্বামীৰ নাম: ফজলুৰ হক ঘৰ নং : ৩১১ক বয়স : 44 লিঙ্গ : মহিলা	MRF1321615 ফটো উপলব্ধ
499 নাম : মুছিতন বিবি স্বামীৰ নাম: আছেন আলী ঘৰ নং : ৩১৩ বয়স : 82 লিঙ্গ : মহিলা	MRF1321660 ফটো উপলব্ধ	500 নাম : মুছবুদ্দিন পিতাৰ নাম: আছেন আলী ঘৰ নং : ৩১৩ বয়স : 65 লিঙ্গ : পুৰুষ	MRF1321648 ফটো উপলব্ধ	501 নাম : ছাহেবন বিবি স্বামীৰ নাম: মুছবুদ্দিন ঘৰ নং : ৩১৩ বয়স : 52 লিঙ্গ : মহিলা	MRF1321659 ফটো উপলব্ধ
502 নাম : ছাহাবুল ইছলাম পিতাৰ নাম: মুছবুদ্দিন ঘৰ নং : ৩১৩ বয়স : 39 লিঙ্গ : পুৰুষ	MRF1321671 ফটো উপলব্ধ	503 নাম : জছিমা বিবি স্বামীৰ নাম: ছাহাবুল ইছলাম ঘৰ নং : ৩১৩ বয়স : 37 লিঙ্গ : মহিলা	MRF1321682 ফটো উপলব্ধ	504 নাম : ছাহজামাল হক পিতাৰ নাম: মুছবুদ্দিন ঘৰ নং : ৩১৩ বয়স : 37 লিঙ্গ : পুৰুষ	MRF1321693 ফটো উপলব্ধ
505 নাম : ৰহিমা বেগম স্বামীৰ নাম: ছাহাজামাল আলী ঘৰ নং : ৩১৩ বয়স : 32 লিঙ্গ : মহিলা	MRF0388959 ফটো উপলব্ধ	506 নাম : ছাকিনুৰ আলী পিতাৰ নাম: মুছবুদ্দিন আহমেদ ঘৰ নং : ৩১৩ বয়স : 28 লিঙ্গ : পুৰুষ	MRF0381186 ফটো উপলব্ধ	507 নাম : আছমিনা বেগম স্বামীৰ নাম: ছাকিনুৰ আলী ঘৰ নং : 313 বয়স : 21 লিঙ্গ : মহিলা	QPK0081844 ফটো উপলব্ধ
508 নাম : মহিয়া বিবি স্বামীৰ নাম: কামুৰুদ্দিন সেখ ঘৰ নং : ৩১৪ বয়স : 52 লিঙ্গ : মহিলা	MRF1321706 ফটো উপলব্ধ	509 নাম : মহিজুল হক পিতাৰ নাম: কামুৰুদ্দিন সেখ ঘৰ নং : ৩১৪ বয়স : 35 লিঙ্গ : পুৰুষ	MRF0388967 ফটো উপলব্ধ	510 নাম : জযনা ভানু স্বামীৰ নাম: মহিজুল হক ঘৰ নং : ৩১৪ বয়স : 32 লিঙ্গ : মহিলা	MRF0381228 ফটো উপলব্ধ



511 নাম : সকিতন নেছা পিতাৰ নাম: সংছেৰ আলী ঘৰ নং : 314 বয়স : 27 লিঙ্গ : মহিলা	MRF0643742 ফটো উপলব্ধ	512 নাম : অমেনা বিবি স্বামীৰ নাম: এছম আলী ঘৰ নং : 315 বয়স : 57 লিঙ্গ : মহিলা	MRF1321728 ফটো উপলব্ধ	513 নাম : আতোৱাৰ বহমান পিতাৰ নাম: এচম আলী ঘৰ নং : 315 বয়স : 29 লিঙ্গ : পুৰুষ	MRF1322630 ফটো উপলব্ধ
514 নাম : মৰ্জিনা বেগম স্বামীৰ নাম: আতোৱাৰ ঘৰ নং : 315 বয়স : 21 লিঙ্গ : মহিলা	QPK0079921 ফটো উপলব্ধ	515 নাম : আব্দুল কাদের পিতাৰ নাম: নবাবু ঘৰ নং : 316 বয়স : 57 লিঙ্গ : পুৰুষ	MRF1321739 ফটো উপলব্ধ	516 নাম : ছৰিফা বেগম স্বামীৰ নাম: আব্দুল কাদের ঘৰ নং : 316 বয়স : 49 লিঙ্গ : মহিলা	MRF1321740 ফটো উপলব্ধ
517 নাম : ছানিদুল ইছলাম পিতাৰ নাম: আব্দুল কাদের ঘৰ নং : 316 বয়স : 30 লিঙ্গ : পুৰুষ	MRF0221168 ফটো উপলব্ধ	518 নাম : বুক্ৰিনাৰা ইয়াছমিন পিতাৰ নাম: আব্দুল কাদের ঘৰ নং : 316 বয়স : 27 লিঙ্গ : মহিলা	MRF0647123 ফটো উপলব্ধ	519 নাম : আব্দুল বাতেন পিতাৰ নাম: আব্দুল কাদের ঘৰ নং : 316 বয়স : 26 লিঙ্গ : পুৰুষ	MRF1253731 ফটো উপলব্ধ
520 নাম : অকৰত আলী পিতাৰ নাম: আমুৰুদ্দিন ঘৰ নং : 318 বয়স : 46 লিঙ্গ : পুৰুষ	MRF1321751 ফটো উপলব্ধ	521 নাম : ফজিতন বিবি স্বামীৰ নাম: অকৰত আলী ঘৰ নং : 318 বয়স : 37 লিঙ্গ : মহিলা	MRF1321762 ফটো উপলব্ধ	E 522 নাম : আমুৰুদ্দিন পিতাৰ নাম: নেছাৰুদ্দিন ঘৰ নং : 318 বয়স : 75 লিঙ্গ : মহিলা	MRF1321773 ফটো উপলব্ধ
523 নাম : ছলেখা বিবি স্বামীৰ নাম: আমুৰুদ্দিন ঘৰ নং : 318 বয়স : 62 লিঙ্গ : মহিলা	MRF1321784 ফটো উপলব্ধ	524 নাম : ছলেমান আলী পিতাৰ নাম: আমুৰুদ্দিন ঘৰ নং : 318 বয়স : 35 লিঙ্গ : পুৰুষ	MRF2470317 ফটো উপলব্ধ	525 নাম : মনোৱাৰা খাতুন পিতাৰ নাম: ছলেমান আলী ঘৰ নং : 318 বয়স : 30 লিঙ্গ : মহিলা	MRF1322469 ফটো উপলব্ধ
526 নাম : ছলেখা বেওঁৱা স্বামীৰ নাম: ছহিজুদ্দিন ঘৰ নং : 320 বয়স : 62 লিঙ্গ : মহিলা	MRF1321795 ফটো উপলব্ধ	527 নাম : ছলেমুদ্দিন পিতাৰ নাম: ছহিজুদ্দিন ঘৰ নং : 320 বয়স : 46 লিঙ্গ : পুৰুষ	MRF1321808 ফটো উপলব্ধ	528 নাম : আমিনা বিবি স্বামীৰ নাম: ছলেমুদ্দিন ঘৰ নং : 320 বয়স : 40 লিঙ্গ : মহিলা	MRF1321819 ফটো উপলব্ধ
529 নাম : ফুলিছা বেগম স্বামীৰ নাম: হামিদুল ইছলাম ঘৰ নং : 320 বয়স : 30 লিঙ্গ : মহিলা	MRF0465484 ফটো উপলব্ধ	530 নাম : আশ্ৰফ আলী পিতাৰ নাম: ছলেমুদ্দিন ঘৰ নং : 320 বয়স : 23 লিঙ্গ : পুৰুষ	QPK0166397 ফটো উপলব্ধ	531 নাম : ফিৰোজা বেগম স্বামীৰ নাম: আশ্ৰফ আলী ঘৰ নং : 320 বয়স : 20 লিঙ্গ : মহিলা	QPK0200063 ফটো উপলব্ধ
532 নাম : আজিৰতান বিবি স্বামীৰ নাম: মতিয়াৰ বহমান ঘৰ নং : 321 বয়স : 55 লিঙ্গ : মহিলা	MRF1321831 ফটো উপলব্ধ	533 নাম : আমিনুল হক পিতাৰ নাম: মতিয়াৰ বহমান ঘৰ নং : 321 বয়স : 38 লিঙ্গ : পুৰুষ	MRF1321842 ফটো উপলব্ধ	534 নাম : ইছমিনা খাতুন স্বামীৰ নাম: আমিনুল হক ঘৰ নং : 321 বয়স : 31 লিঙ্গ : মহিলা	MRF2470328 ফটো উপলব্ধ
535 নাম : মইনুল হক পিতাৰ নাম: মতিয়াৰ বহমান ঘৰ নং : 321 বয়স : 29 লিঙ্গ : পুৰুষ	MRF1322572 ফটো উপলব্ধ	536 নাম : আলকুম নেছা স্বামীৰ নাম: মইনুল হক ঘৰ নং : 321 বয়স : 23 লিঙ্গ : মহিলা	QPK0057943 ফটো উপলব্ধ	537 নাম : কমেলা বেওঁৱা অন্যান্য: বদিয়াৰ ঘৰ নং : 322 বয়স : 54 লিঙ্গ : মহিলা	MRF1321853 ফটো উপলব্ধ
538 নাম : কলিম উদ্দিন আহমেদ পিতাৰ নাম: বদিয়াৰ ঘৰ নং : 322 বয়স : 48 লিঙ্গ : পুৰুষ	MRF1321864 ফটো উপলব্ধ	539 নাম : মজামিল হক পিতাৰ নাম: বদিয়াৰ ঘৰ নং : 322 বয়স : 41 লিঙ্গ : পুৰুষ	MRF1321875 ফটো উপলব্ধ	540 নাম : মোছলেম উদ্দিন পিতাৰ নাম: বদিয়াৰ ঘৰ নং : 322 বয়স : 38 লিঙ্গ : পুৰুষ	MRF1321886 ফটো উপলব্ধ



541 নাম : নীলিমা খাতুন স্বামীৰ নাম : মজামিল হক ঘৰ নং : 322 বয়স : 34 লিঙ্গ : মহিলা	KDH1555915 ফটো উপলব্ধ	542 নাম : নাজিৰ উদ্দিন আহমেদ মাতৃৰ নাম : কামেলা বেওৱা ঘৰ নং : 322 বয়স : 31 লিঙ্গ : পুৰুষ	MRF1322550 ফটো উপলব্ধ	543 নাম : বক্তাৰ আলী পিতাৰ নাম : কচি সৰকাৰ ঘৰ নং : 323 বয়স : 67 লিঙ্গ : পুৰুষ	MRF1321897 ফটো উপলব্ধ
544 নাম : ছাহেবা বিবি স্বামীৰ নাম : বক্তাৰ আলী ঘৰ নং : 323 বয়স : 57 লিঙ্গ : মহিলা	MRF1321900 ফটো উপলব্ধ	545 নাম : ছাজাহান আলী পিতাৰ নাম : বক্তাৰ আলী ঘৰ নং : 323 বয়স : 37 লিঙ্গ : পুৰুষ	MRF1321911 ফটো উপলব্ধ	546 নাম : আব্দুল মতালেব পিতাৰ নাম : বক্তাৰ আলী ঘৰ নং : 323 বয়স : 33 লিঙ্গ : পুৰুষ	MRF1322210 ফটো উপলব্ধ
547 নাম : ছিদ্দিক আলী মাতৃৰ নাম : বক্তাৰ আলী ঘৰ নং : 323 বয়স : 31 লিঙ্গ : পুৰুষ	MRF0120329 ফটো উপলব্ধ	548 নাম : মায়্যা বেগম পিতাৰ নাম : মজামেল হক ঘৰ নং : 323 বয়স : 29 লিঙ্গ : মহিলা	MRF0120428 ফটো উপলব্ধ	549 নাম : অনিমা বেগম স্বামীৰ নাম : আব্দুল মতালেব ঘৰ নং : 323 বয়স : 29 লিঙ্গ : মহিলা	MRF0389098 ফটো উপলব্ধ
550 নাম : আকলুনা বেগম স্বামীৰ নাম : ছিদ্দিক আলী ঘৰ নং : 323 বয়স : 29 লিঙ্গ : মহিলা	MRF0389106 ফটো উপলব্ধ	551 নাম : ছানোৱাৰ আলী পিতাৰ নাম : কচি সৰকাৰ ঘৰ নং : 328 বয়স : 57 লিঙ্গ : পুৰুষ	MRF1321922 ফটো উপলব্ধ	552 নাম : অছিমা বিবি স্বামীৰ নাম : ছানোৱাৰ আলী ঘৰ নং : 328 বয়স : 49 লিঙ্গ : মহিলা	MRF1321933 ফটো উপলব্ধ
553 নাম : অম্বিয়া বেওঁৱা স্বামীৰ নাম : হুছেইন আলী ঘৰ নং : 325 বয়স : 48 লিঙ্গ : মহিলা	MRF1321955 ফটো উপলব্ধ	554 নাম : আব্দুল আজিজ পিতাৰ নাম : ফজলুৰ ৰহমান ঘৰ নং : 325 বয়স : 39 লিঙ্গ : পুৰুষ	MRF1321966 ফটো উপলব্ধ	555 নাম : ছাকিৰন বেগম স্বামীৰ নাম : আব্দুল আজিজ ঘৰ নং : 325 বয়স : 29 লিঙ্গ : মহিলা	MRF2433321 ফটো উপলব্ধ
556 নাম : ফাতেমা বেওঁৱা পিতাৰ নাম : ফজলুৰ ঘৰ নং : 326 বয়স : 52 লিঙ্গ : মহিলা	MRF1321977 ফটো উপলব্ধ	557 নাম : আমিৰন বেগম মাতৃৰ নাম : ফাতেমা বেওঁৱা ঘৰ নং : 326 বয়স : 27 লিঙ্গ : মহিলা	MRF0570259 ফটো উপলব্ধ	558 নাম : খোকা সেখ পিতাৰ নাম : আমুৰুদ্দিন ঘৰ নং : 329 বয়স : 67 লিঙ্গ : পুৰুষ	MRF1321988 ফটো উপলব্ধ
559 নাম : অমিনা বিবি স্বামীৰ নাম : খোকা সেখ ঘৰ নং : 329 বয়স : 57 লিঙ্গ : মহিলা	MRF1321999 ফটো উপলব্ধ	560 নাম : আমিৰ হুছেইন পিতাৰ নাম : খোকা সেখ ঘৰ নং : 329 বয়স : 47 লিঙ্গ : পুৰুষ	MRF1322005 ফটো উপলব্ধ	561 নাম : ৰফিজল ৰহমান পিতাৰ নাম : খোকা সেখ ঘৰ নং : 329 বয়স : 44 লিঙ্গ : পুৰুষ	MRF1322027 ফটো উপলব্ধ
562 নাম : মকিবৰ ৰহমান পিতাৰ নাম : খোকা সেখ ঘৰ নং : 329 বয়স : 40 লিঙ্গ : পুৰুষ	MRF1322038 ফটো উপলব্ধ	563 নাম : মনোৰা বিবি স্বামীৰ নাম : আমিৰ হুছেইন ঘৰ নং : 329 বয়স : 39 লিঙ্গ : মহিলা	MRF1322016 ফটো উপলব্ধ	564 নাম : আমিনুল হক পিতাৰ নাম : খোকা সেখ ঘৰ নং : 329 বয়স : 36 লিঙ্গ : পুৰুষ	MRF1322049 ফটো উপলব্ধ
565 নাম : আইনুল হক পিতাৰ নাম : খোকা সেখ ঘৰ নং : 329 বয়স : 29 লিঙ্গ : পুৰুষ	MRF2433149 ফটো উপলব্ধ	566 নাম : ছাৰজিনা বেগম স্বামীৰ নাম : মকিবৰ ৰহমান ঘৰ নং : 327 বয়স : 23 লিঙ্গ : মহিলা	MRF1506005 ফটো উপলব্ধ	567 নাম : মইনুল হক পিতাৰ নাম : আমিৰ হুছেইন ঘৰ নং : 327 বয়স : 23 লিঙ্গ : পুৰুষ	MRF1642388 ফটো উপলব্ধ
568 নাম : জহেৰা বেওঁৱা স্বামীৰ নাম : ইমাৰ আলী ঘৰ নং : 328 বয়স : 77 লিঙ্গ : মহিলা	MRF1322061 ফটো উপলব্ধ	569 নাম : মঞ্জিলা বেগম স্বামীৰ নাম : আইনুল হক ঘৰ নং : 328 বয়স : 28 লিঙ্গ : মহিলা	MRF1204429 ফটো উপলব্ধ	570 নাম : অচৰ আলী পিতাৰ নাম : আচেন আলী ঘৰ নং : 328 বয়স : 57 লিঙ্গ : পুৰুষ	MRF1322072 ফটো উপলব্ধ



571 নাম : কুসুমজান বিবি স্বামীৰ নাম: অচুৰ আলী ঘৰ নং : ৩২৯ বয়স : 47 লিঙ্গ : মহিলা	MRF1322083 ফটো উপলব্ধ	572 নাম : ছাহাব আলী পিতাৰ নাম: অচুৰ আলী ঘৰ নং : ৩২৯ বয়স : 29 লিঙ্গ : পুৰুষ	MRF1322721 ফটো উপলব্ধ	573 নাম : ছাহামত আলী পিতাৰ নাম: অচুৰ আলী ঘৰ নং : ৩২৯ বয়স : 29 লিঙ্গ : পুৰুষ	MRF0389197 ফটো উপলব্ধ
574 নাম : নুৰজাহান বেগম স্বামীৰ নাম: ছাহাব আলী ঘৰ নং : 329 বয়স : 27 লিঙ্গ : মহিলা	MRF0579813 ফটো উপলব্ধ	575 নাম : কৰিস্মা বেগম স্বামীৰ নাম: ছাহামত আলী ঘৰ নং : 329 বয়স : 23 লিঙ্গ : মহিলা	QPK0067223 ফটো উপলব্ধ	576 নাম : সূৰ্যতান বেওঁবা পিতাৰ নাম: ভদ্রা সেখ ঘৰ নং : ৩৩১ বয়স : 62 লিঙ্গ : মহিলা	MRF1322094 ফটো উপলব্ধ
577 নাম : হলকা সেখ পিতাৰ নাম: পৈদৰু সেখ ঘৰ নং : ৩৩২ বয়স : 62 লিঙ্গ : পুৰুষ	MRF1322107 ফটো উপলব্ধ	578 নাম : ছামিৰন বিবি স্বামীৰ নাম: গফুৰ ঘৰ নং : ৩৩৩ বয়স : 72 লিঙ্গ : মহিলা	MRF1322118 ফটো উপলব্ধ	579 নাম : এৰিজান পিতাৰ নাম: গফুৰ ঘৰ নং : ৩৩৩ বয়স : 51 লিঙ্গ : মহিলা	MRF1322130 ফটো উপলব্ধ
580 নাম : ছানিদুল ইছলাৰম পিতাৰ নাম: আব্দুল কাদেৰ ঘৰ নং : ৩১৬ বয়স : 26 লিঙ্গ : পুৰুষ	MRF0324095 ফটো উপলব্ধ	S 581 নাম : সঞ্জীত কুমাৰ দেৱনাথ পিতাৰ নাম: সুনীল দেৱনাথ ঘৰ নং : 362 বয়স : 29 লিঙ্গ : পুৰুষ	MRF0407528 ফটো উপলব্ধ	582 নাম : আজিমা বেগম স্বামীৰ নাম: আনছেৰ আলী ঘৰ নং : 458 বয়স : 21 লিঙ্গ : মহিলা	MRF2502326 ফটো উপলব্ধ
583 নাম : চুফিয়া বেগম পিতাৰ নাম: নাজিৰ আলী ঘৰ নং : 534 বয়স : 27 লিঙ্গ : মহিলা	QPK0004457 ফটো উপলব্ধ	584 নাম : মমিনা খাতুন স্বামীৰ নাম: মনজুৰ আলী ঘৰ নং : 658 বয়স : 20 লিঙ্গ : মহিলা	QPK0233718 ফটো উপলব্ধ	585 নাম : জৱা বক্তিয়াৰা বেগম স্বামীৰ নাম: আব্দুল আজিজ ঘৰ নং : 2144 বয়স : 29 লিঙ্গ : মহিলা	MRF0581066 ফটো উপলব্ধ



586	1	QPK0246389
নাম : জয়ছান আলী পিতাৰ নাম : জয়তুন বিবি ঘৰ নং : 263 বয়স : 18 লিঙ্গ : পুৰুষ		
ফটো উপলব্ধ		

587	1	QPK0250530
নাম : মঃ মজনৰ আলী পিতাৰ নাম : অহুৰ আলী ঘৰ নং : 241 বয়স : 18 লিঙ্গ : পুৰুষ		
ফটো উপলব্ধ		

588	1	QPK0250548
নাম : ছইদল হুক পিতাৰ নাম : নাছিয়ত আলী ঘৰ নং : 288 বয়স : 20 লিঙ্গ : পুৰুষ		
ফটো উপলব্ধ		

589	1	QPK0250720
নাম : জেছমিনা বেগম পিতাৰ নাম : মজিবৰ বহমান ঘৰ নং : 271 বয়স : 22 লিঙ্গ : মহিলা		
ফটো উপলব্ধ		

590	1	QPK0288670
নাম : আকিমুল ইছলাম পিতাৰ নাম : আলতাব হুছেইন ঘৰ নং : 227 বয়স : 19 লিঙ্গ : পুৰুষ		
ফটো উপলব্ধ		

591	1	MRF0216267
নাম : বিপুল হুছেইন পিতাৰ নাম : বদিয়াৰ বহমান ঘৰ নং : 164 ক বয়স : 29 লিঙ্গ : পুৰুষ		
ফটো উপলব্ধ		

592	1	QPK0302190
নাম : ছাফিকুল হুক পিতাৰ নাম : নাছিয়ত আলী ঘৰ নং : 244 বয়স : 22 লিঙ্গ : পুৰুষ		
ফটো উপলব্ধ		



593	1	QPK0310797
নাম : নূৰ বেগম স্বামীৰ নাম : ছপিকুল ইছলাম ঘৰ নং : 231 বয়স : 18 লিঙ্গ : মহিলা		
ফটো উপলব্ধ		

594	1	QPK0311928
নাম : আজিমা খাতুন স্বামীৰ নাম : আজিব্বৰ বহমান ঘৰ নং : 219 বয়স : 20 লিঙ্গ : মহিলা		
ফটো উপলব্ধ		

595	1	QPK0313049
নাম : পাৰমিনা বেগম স্বামীৰ নাম : বহিম আলী ঘৰ নং : 253 বয়স : 20 লিঙ্গ : মহিলা		
ফটো উপলব্ধ		

596	1	QPK0313114
নাম : মিজানুৰ বহমান মাতৃৰ নাম : তাহিৰন বিবি ঘৰ নং : 285 বয়স : 20 লিঙ্গ : পুৰুষ		
ফটো উপলব্ধ		

597	1	QPK0313296
নাম : ছাব্বন বেগম স্বামীৰ নাম : ছানিদুল ঘৰ নং : 296 বয়স : 21 লিঙ্গ : মহিলা		
ফটো উপলব্ধ		

598	1	MRF0387076
নাম : নূৰনেহাৰ বেগম স্বামীৰ নাম : আবুল কালাম ঘৰ নং : 149 বয়স : 29 লিঙ্গ : মহিলা		
ফটো উপলব্ধ		

599	1	QPK0315358
নাম : আব্দুল মোতালিব পিতাৰ নাম : জাকিৰ হুছেইন ঘৰ নং : 262 বয়স : 22 লিঙ্গ : পুৰুষ		
ফটো উপলব্ধ		

600	1	MRF0649798
নাম : জাকিৰ হুছেইন পিতাৰ নাম : কছেৰ আলী ঘৰ নং : 31 বয়স : 26 লিঙ্গ : পুৰুষ		
ফটো উপলব্ধ		

601	1	QPK0320317
নাম : মস্তাফিজুৰ বহমান মাতৃৰ নাম : তাহিৰন বিবি ঘৰ নং : 285 বয়স : 18 লিঙ্গ : পুৰুষ		
ফটো উপলব্ধ		

ভোটাৰৰ সাৰাংশ

A) ভোটাৰৰ সংখ্যা

	তালিকাৰ প্ৰকাৰ	তালিকাৰ চিনাক্তকৰণ	ভোটাৰৰ সংখ্যা							
			পুৰুষ	মহিলা	৩য় লিঙ্গ	মুঠ				
I	মূল তালিকা	মূল তালিকা	বিশেষ সংশোধন, 2026 চনৰ পূৰ্বৰ 2025 চনৰ মূল তালিকাৰ লগত থকা সংযোজন সমূহ একত্ৰিতকৰন কৰা তালিকা।				289	296	0	585
II	যোগ তালিকা	পৰিপূৰক 1	বিশেষ সংক্ষিপ্ত সংশোধন, 2026				6	1	0	7
		পৰিপূৰক 2	অনবিচ্ছিন্ন সংশোধন 2026				4	5	0	9
			মুঠ				10	6	0	16
III	বিয়োজন তালিকা	পৰিপূৰক 1	বিশেষ সংক্ষিপ্ত সংশোধন, 2026				8	7	0	15
		পৰিপূৰক 2	অনবিচ্ছিন্ন সংশোধন 2026				0	0	0	0
			মুঠ				8	7	0	15
IV	লিংগ ক্ষেত্ৰত পৰিবৰ্তনৰ বাবে পাৰ্থক্য					0	0	0	0	
এই সংশোধনৰ পিছত ভোটাৰ তালিকাত ভোটাৰৰ মুঠ সংখ্যা (I+II-III+IV)						291	295	0	586	

B) শুধৰনীৰ সংখ্যা

তালিকাৰ প্ৰকাৰ	তালিকাৰ চিনাক্তকৰণ	শুধৰনীৰ সংখ্যা
পৰিপূৰক 1	বিশেষ সংক্ষিপ্ত সংশোধন, 2026	19
পৰিপূৰক 2	অনবিচ্ছিন্ন সংশোধন 2026	2
	মুঠ	21

নিৰ্বাচক পঞ্জীয়ন বিষয়াৰ স্বাক্ষৰ

E-মূত, S-স্থানান্তৰিত/ বাসস্থান পৰিবৰ্তন, R-প্ৰতিলিপি, M-নিখোজ, Q-অযোগ্য