



## ভোটাৰ তালিকা 2026 S03 অসম

বিধানসভা সমষ্টিৰ নম্বৰ, নাম আৰু সংৰক্ষণৰ স্থিতি : 28 - বকো-ছয়গাঁও (অনুসূচিত জনজাতি)		খণ্ড নং : 196																			
এই বিধানসভা সমষ্টিত কোন সংসদীয় সমষ্টিৰ অন্তৰ্গত তাৰ নম্বৰ, নাম আৰু সংৰক্ষণ স্থিতি : 5 - গুৱাহাটী (সাধাৰণ)																					
<b>1. সংশোধনৰ বিৱৰণ</b>																					
সংশোধনৰ বছৰ	2026	<b>তালিকাৰ চিনাক্তকৰণ</b>																			
ভিত্তি তাৰিখ	01-04-2026	বিশেষ সংশোধন, 2026 চনৰ পূৰ্বৰ 2025 চনৰ মূল তালিকাৰ লগত থকা সংযোজন সমূহ একত্ৰিতকৰণ কৰা তালিকা।																			
সংশোধনৰ প্ৰকাৰ	বিশেষ সংশোধন 2026																				
প্ৰকাশনৰ তাৰিখ	23-03-2026																				
<b>2. খণ্ড আৰু ভোটগ্ৰহন কেন্দ্ৰৰ বিৱৰণ</b>																					
খণ্ডৰ অন্তৰ্গত এলেকা সমূহৰ নম্বৰ আৰু নাম																					
1-ধোপগুৰী	<table border="1" style="width: 100%; border-collapse: collapse;"> <tr> <td>মূল চহৰ/গাঁও</td> <td>: ধোপগুৰী</td> </tr> <tr> <td>ৱাৰ্ড নং</td> <td>:</td> </tr> <tr> <td>ডাকঘৰ</td> <td>: শিংৰা</td> </tr> <tr> <td>পুলিচ থানা</td> <td>: বকো</td> </tr> <tr> <td>ব্লক</td> <td>: বকো</td> </tr> <tr> <td>ৰাজহ চক্ৰ</td> <td>: বকো</td> </tr> <tr> <td>জিলা</td> <td>: কামৰূপ</td> </tr> <tr> <td>পিনকোড</td> <td>: 781135</td> </tr> </table>					মূল চহৰ/গাঁও	: ধোপগুৰী	ৱাৰ্ড নং	:	ডাকঘৰ	: শিংৰা	পুলিচ থানা	: বকো	ব্লক	: বকো	ৰাজহ চক্ৰ	: বকো	জিলা	: কামৰূপ	পিনকোড	: 781135
মূল চহৰ/গাঁও	: ধোপগুৰী																				
ৱাৰ্ড নং	:																				
ডাকঘৰ	: শিংৰা																				
পুলিচ থানা	: বকো																				
ব্লক	: বকো																				
ৰাজহ চক্ৰ	: বকো																				
জিলা	: কামৰূপ																				
পিনকোড	: 781135																				
<b>3. ভোটগ্ৰহন কেন্দ্ৰৰ বিৱৰণ</b>																					
ভোটগ্ৰহন কেন্দ্ৰৰ নম্বৰ আৰু নাম :		ভোটগ্ৰহন কেন্দ্ৰৰ প্ৰকাৰ (পুৰুষ/মহিলা/সাধাৰণ)		সাধাৰণ																	
196 - ৯২৬ নং কঠালকুছি প্ৰাথমিক বিদ্যালয়		খণ্ডৰ অন্তৰ্গত সহায়ক ভোটগ্ৰহন কেন্দ্ৰৰ সংখ্যা :		0																	
ভোটগ্ৰহন কেন্দ্ৰৰ ঠিকনা :																					
৯২৬ নং কঠালকুছি প্ৰাথমিক বিদ্যালয়, কোঠাৰ নম্বৰ - ১, বৰগাঁও																					
<b>4. ভোটাৰৰ সংখ্যা</b>																					
আৰম্ভনি ক্ৰমিক নং	শেষ ক্ৰমিক নং	মুঠ ভোটাৰ																			
		পুৰুষ	মহিলা	৩য় লিঙ্গ	মুঠ																
1	725	349	356	0	705																

নিৰ্বাচক পঞ্জীয়ন বিষয়াৰ স্বাক্ষৰ



Nazri Naksha

Google Map View

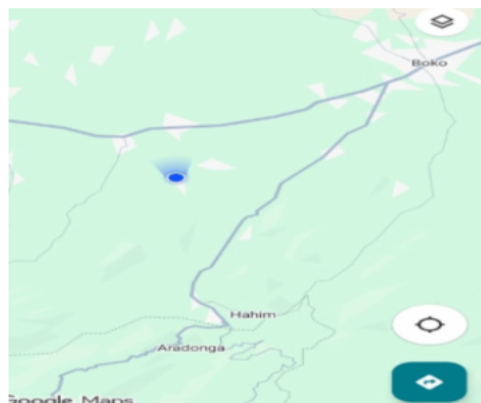

Polling Station Building Front View

ভোটগ্ৰহন কেন্দ্ৰৰ সন্মুখৰ দৃশ্য



Cad View

Key MAP View

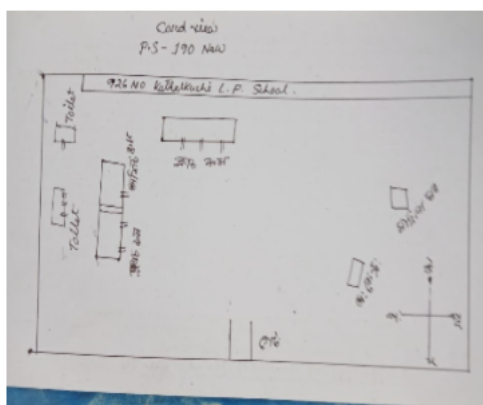



1 নাম : উৰ্মিলা দাস পিতাৰ নাম: বিশ্বেশ্বৰ দাস ঘৰ নং : ১১৩ বয়স : 47 লিঙ্গ : মহিলা	MRF1949219	ফটো উপলব্ধ	S2 2 নাম : সুমিত্ৰা দাস পিতাৰ নাম: বিশ্বেশ্বৰ দাস ঘৰ নং : ১১৩ বয়স : 40 লিঙ্গ : মহিলা	MRF1949220	ফটো উপলব্ধ	3 নাম : হৰকুমাৰ দাস পিতাৰ নাম: বিশ্বেশ্বৰ দাস ঘৰ নং : ১১৩ বয়স : 36 লিঙ্গ : পুৰুষ	MRF1949242	ফটো উপলব্ধ
4 নাম : পৰবী দাস স্বামীৰ নাম: হৰকুমাৰ দাস ঘৰ নং : ১১৩ বয়স : 28 লিঙ্গ : মহিলা	MRF0012096	ফটো উপলব্ধ	5 নাম : কৰেন দাস পিতাৰ নাম: নীলোকান্ত দাস ঘৰ নং : ১১৪ বয়স : 72 লিঙ্গ : পুৰুষ	MRF1949297	ফটো উপলব্ধ	6 নাম : নিদয়া দাস স্বামীৰ নাম: কৰেন দাস ঘৰ নং : ১১৪ বয়স : 67 লিঙ্গ : মহিলা	MRF1949300	ফটো উপলব্ধ
7 নাম : বিচিত্ৰী দাস স্বামীৰ নাম: অনিৰুদ্ধ দাস ঘৰ নং : ১১৪ বয়স : 53 লিঙ্গ : মহিলা	MRF0227629	ফটো উপলব্ধ	8 নাম : মলয়া দাস স্বামীৰ নাম: সুনীল দাস ঘৰ নং : ১১৪ বয়স : 49 লিঙ্গ : মহিলা	MRF1949286	ফটো উপলব্ধ	9 নাম : অনিৰুদ্ধ দাস পিতাৰ নাম: গবিন্দ দাস ঘৰ নং : ১১৪ বয়স : 44 লিঙ্গ : পুৰুষ	MRF1949275	ফটো উপলব্ধ
10 নাম : ঘনশ্যাম দাস পিতাৰ নাম: কৰেন দাস ঘৰ নং : ১১৪ বয়স : 37 লিঙ্গ : পুৰুষ	MRF1949344	ফটো উপলব্ধ	11 নাম : নীলিমা দাস স্বামীৰ নাম: মধুৰাম দাস ঘৰ নং : 114 বয়স : 35 লিঙ্গ : মহিলা	OZI0022525	ফটো উপলব্ধ	12 নাম : বুমা বাভা দাস স্বামীৰ নাম: ঘনশ্যাম দাস ঘৰ নং : 114 বয়স : 33 লিঙ্গ : মহিলা	OZI0022970	ফটো উপলব্ধ
13 নাম : বাজিৰ দাস পিতাৰ নাম: সুনীল দাস ঘৰ নং : ১১৪ বয়স : 29 লিঙ্গ : পুৰুষ	MRF1383785	ফটো উপলব্ধ	14 নাম : মুনীন্দ্র বাভা পিতাৰ নাম: কৰেন বাভা ঘৰ নং : ১১৪ বয়স : 27 লিঙ্গ : পুৰুষ	MRF1394238	ফটো উপলব্ধ	15 নাম : গুণেশ্বৰ দাস পিতাৰ নাম: গৌবিন্দ দাস ঘৰ নং : 114 বয়স : 26 লিঙ্গ : পুৰুষ	MRF0496661	ফটো উপলব্ধ
16 নাম : ডিম্পল দাস পিতাৰ নাম: সুনীল দাস ঘৰ নং : 114 বয়স : 22 লিঙ্গ : পুৰুষ	MRF1673813	ফটো উপলব্ধ	17 নাম : বনজীতা বড়ো স্বামীৰ নাম: ডিম্পল দাস ঘৰ নং : 114 বয়স : 20 লিঙ্গ : মহিলা	OZI0009720	ফটো উপলব্ধ	18 নাম : শংকৰ বাভা পিতাৰ নাম: ধনেশ্বৰ বাভা ঘৰ নং : ১১৭ বয়স : 55 লিঙ্গ : পুৰুষ	MRF1949355	ফটো উপলব্ধ
19 নাম : বনি বাভা স্বামীৰ নাম: শংকৰ বাভা ঘৰ নং : ১১৭ বয়স : 51 লিঙ্গ : মহিলা	MRF1949366	ফটো উপলব্ধ	20 নাম : তপন বাভা পিতাৰ নাম: শংকৰ বাভা ঘৰ নং : 117 বয়স : 25 লিঙ্গ : পুৰুষ	MRF0571109	ফটো উপলব্ধ	21 নাম : সুস্মিতা বাভা পিতাৰ নাম: শংকৰ বাভা ঘৰ নং : 117 বয়স : 24 লিঙ্গ : মহিলা	MRF0574517	ফটো উপলব্ধ
22 নাম : কল্পনা বাভা স্বামীৰ নাম: ভাৰত বাভা ঘৰ নং : ১১৮ বয়স : 41 লিঙ্গ : মহিলা	MRF1949388	ফটো উপলব্ধ	23 নাম : বিতোপন বাভা পিতাৰ নাম: ভাৰত বাভা ঘৰ নং : 118 বয়স : 20 লিঙ্গ : পুৰুষ	OZI0084418	ফটো উপলব্ধ	24 নাম : তিলক বড়ো পিতাৰ নাম: প্ৰাণেশ্বৰ বড়ো ঘৰ নং : ১১৯ বয়স : 74 লিঙ্গ : পুৰুষ	MRF1949435	ফটো উপলব্ধ
25 নাম : পয়দা বড়ো স্বামীৰ নাম: তিলক বড়ো ঘৰ নং : ১১৯ বয়স : 62 লিঙ্গ : মহিলা	MRF1949446	ফটো উপলব্ধ	26 নাম : কাঞ্চনী বাভা স্বামীৰ নাম: মহেশ্বৰ বাভা ঘৰ নং : ১১৯ বয়স : 59 লিঙ্গ : মহিলা	MRF1949402	ফটো উপলব্ধ	27 নাম : অজয় বাভা পিতাৰ নাম: মহেশ্বৰ বাভা ঘৰ নং : ১১৯ বয়স : 40 লিঙ্গ : পুৰুষ	MRF1949413	ফটো উপলব্ধ
28 নাম : মিতালী দৈমাৰী বাভা স্বামীৰ নাম: অজয় বাভা ঘৰ নং : ১১৯ বয়স : 33 লিঙ্গ : মহিলা	MRF0227926	ফটো উপলব্ধ	29 নাম : লোহিত বাভা পিতাৰ নাম: মহেশ বাভা ঘৰ নং : ১১৯ বয়স : 29 লিঙ্গ : পুৰুষ	MRF0287144	ফটো উপলব্ধ	30 নাম : কৌশল্য বাভা স্বামীৰ নাম: লহিত বাভা ঘৰ নং : ১১৯ বয়স : 27 লিঙ্গ : মহিলা	MRF0397836	ফটো উপলব্ধ



31 নাম : ললিত ৰাভা পিতাৰ নাম: মহেশ ৰাভা ঘৰ নং : 119 বয়স : 26 লিঙ্গ : পুৰুষ	MRF2500940 ফটো উপলব্ধ	# 32 নাম : ধৰনী ৰাভা পিতাৰ নাম: ৰামচৰন ৰাভা ঘৰ নং : 120 বয়স : 55 লিঙ্গ : পুৰুষ	MRF1949468 ফটো উপলব্ধ	33 নাম : কল্পনা ৰাভা স্বামীৰ নাম: ধৰনী ৰাভা ঘৰ নং : 120 বয়স : 51 লিঙ্গ : মহিলা	MRF1949479 ফটো উপলব্ধ
34 নাম : অৰ্পনা ৰাভা স্বামীৰ নাম: গোবিন্দ ৰাভা ঘৰ নং : 120 বয়স : 29 লিঙ্গ : মহিলা	MRF0532994 ফটো উপলব্ধ	35 নাম : গোবিন্দ ৰাভা পিতাৰ নাম: ধৰনী কান্ত ৰাভা ঘৰ নং : 120 বয়স : 29 লিঙ্গ : পুৰুষ	MRF0019398 ফটো উপলব্ধ	36 নাম : গংগা ৰাভা স্বামীৰ নাম: প্ৰনব ৰাভা ঘৰ নং : 120 বয়স : 27 লিঙ্গ : মহিলা	MRF2507135 ফটো উপলব্ধ
37 নাম : প্ৰণব ৰাভা পিতাৰ নাম: ধৰণী ৰাভা ঘৰ নং : 121 বয়স : 25 লিঙ্গ : পুৰুষ	MRF0437434 ফটো উপলব্ধ	38 নাম : ধীৰাজ দাস পিতাৰ নাম: বিশ্বেশ্বৰ দাস ঘৰ নং : 121 বয়স : 54 লিঙ্গ : পুৰুষ	MRF1949480 ফটো উপলব্ধ	39 নাম : অহিলা দাস স্বামীৰ নাম: ধীৰাজ দাস ঘৰ নং : 121 বয়স : 49 লিঙ্গ : মহিলা	MRF1949491 ফটো উপলব্ধ
40 নাম : ব্ৰিণিঠা আৰু মাৰক স্বামীৰ নাম: ক্ৰকস্টন চ মাৰক ঘৰ নং : 121 বয়স : 31 লিঙ্গ : মহিলা	MRF0466953 ফটো উপলব্ধ	41 নাম : নয়ন দাস পিতাৰ নাম: ধীৰাজ দাস ঘৰ নং : 121 বয়স : 29 লিঙ্গ : পুৰুষ	MRF0283721 ফটো উপলব্ধ	42 নাম : জ্যোতিষ্ম দাস পিতাৰ নাম: ধীৰাজ দাস ঘৰ নং : 121 বয়স : 28 লিঙ্গ : পুৰুষ	MRF0284570 ফটো উপলব্ধ
43 নাম : যষ্ঠী বালা ৰাভা স্বামীৰ নাম: বিহৰিহাৰ ৰাভা ঘৰ নং : 122 বয়স : 68 লিঙ্গ : মহিলা	MRF1949515 ফটো উপলব্ধ	44 নাম : বুমালাইন সাংগমা পিতাৰ নাম: হেৰিকসন মাৰক ঘৰ নং : 122 বয়স : 45 লিঙ্গ : মহিলা	MRF2504975 ফটো উপলব্ধ	45 নাম : বিপৰ্ণ ৰাভা পিতাৰ নাম: বিহৰিহাৰ ৰাভা ঘৰ নং : 122 বয়স : 37 লিঙ্গ : পুৰুষ	MRF1949537 ফটো উপলব্ধ
46 নাম : সুবৰ্ন ৰাভা পিতাৰ নাম: বিচৰিহাৰ ৰাভা ঘৰ নং : 122 বয়স : 33 লিঙ্গ : পুৰুষ	MRF0287094 ফটো উপলব্ধ	# 47 নাম : ৰজনীকান্ত ৰাভা পিতাৰ নাম: বিহৰিহাৰ ৰাভা ঘৰ নং : 122 বয়স : 28 লিঙ্গ : পুৰুষ	MRF0262428 ফটো উপলব্ধ	48 নাম : পিংকি মণি ৰাভা স্বামীৰ নাম: বিপৰ্ণ ৰাভা ঘৰ নং : 122 বয়স : 26 লিঙ্গ : মহিলা	MRF0397802 ফটো উপলব্ধ
49 নাম : চিত্ৰা বালা ৰাভা স্বামীৰ নাম: ধীৰেন ৰাভা ঘৰ নং : 123 বয়স : 69 লিঙ্গ : মহিলা	MRF1949559 ফটো উপলব্ধ	50 নাম : ধীৰেন ৰাভা পিতাৰ নাম: খৰ্গেশ্বৰ ৰাভা ঘৰ নং : 123 বয়স : 60 লিঙ্গ : পুৰুষ	MRF1949548 ফটো উপলব্ধ	51 নাম : ধনীৰাম ৰাভা পিতাৰ নাম: ধীৰেন ৰাভা ঘৰ নং : 123 বয়স : 43 লিঙ্গ : পুৰুষ	MRF1949560 ফটো উপলব্ধ
52 নাম : কনিকা ৰাভা স্বামীৰ নাম: সৌৰভজ্যোতি ৰাভা ঘৰ নং : 123 বয়স : 27 লিঙ্গ : মহিলা	MRF0532903 ফটো উপলব্ধ	53 নাম : সৌৰভ জ্যোতি ৰাভা পিতাৰ নাম: ধনীৰাম ৰাভা ঘৰ নং : 123 বয়স : 26 লিঙ্গ : পুৰুষ	MRF0285361 ফটো উপলব্ধ	54 নাম : মদন ৰাভা পিতাৰ নাম: লেটুৰু ৰাভা ঘৰ নং : 124 বয়স : 62 লিঙ্গ : পুৰুষ	MRF1949571 ফটো উপলব্ধ
55 নাম : অলকা ৰাভা স্বামীৰ নাম: মদন ৰাভা ঘৰ নং : 124 বয়স : 59 লিঙ্গ : মহিলা	MRF1949582 ফটো উপলব্ধ	56 নাম : চন্দন ৰাভা পিতাৰ নাম: মদন ৰাভা ঘৰ নং : 124 বয়স : 37 লিঙ্গ : পুৰুষ	MRF1949606 ফটো উপলব্ধ	57 নাম : বিপালতা ৰাভা স্বামীৰ নাম: পংকজ ৰাভা ঘৰ নং : 124 বয়স : 36 লিঙ্গ : মহিলা	MRF0015590 ফটো উপলব্ধ
58 নাম : পংকজ ৰাভা পিতাৰ নাম: মদন ৰাভা ঘৰ নং : 124 বয়স : 33 লিঙ্গ : পুৰুষ	MRF1949593 ফটো উপলব্ধ	59 নাম : মল্লিকা ৰাভা স্বামীৰ নাম: চন্দন ৰাভা ঘৰ নং : 124 বয়স : 29 লিঙ্গ : মহিলা	MRF0284802 ফটো উপলব্ধ	60 নাম : নগা বালা ৰাভা স্বামীৰ নাম: প্ৰফুল্ল ৰাভা ঘৰ নং : 125 বয়স : 74 লিঙ্গ : মহিলা	MRF1949628 ফটো উপলব্ধ



61 নাম : সিদ্ধেশ্বৰ ৰাভা মাতৃৰ নাম: প্ৰদীপ ৰাভা ঘৰ নং : 126 বয়স : 49 লিঙ্গ : পুৰুষ	MRF1949684 ফটো উপলব্ধ	S 62 নাম : শংকৰী দাস পিতাৰ নাম: কৃষ্ণ দাস ঘৰ নং : 126 বয়স : 38 লিঙ্গ : মহিলা	FQM1964052 ফটো উপলব্ধ	63 নাম : কনিকা ৰাভা স্বামীৰ নাম: সিদ্ধেশ্বৰ ৰাভা ঘৰ নং : 126 বয়স : 34 লিঙ্গ : মহিলা	MRF0284711 ফটো উপলব্ধ
64 নাম : বৰ্ণেশ্বৰ ৰাভা পিতাৰ নাম: ফাৰেন ৰাভা ঘৰ নং : 129 বয়স : 61 লিঙ্গ : পুৰুষ	MRF1949708 ফটো উপলব্ধ	65 নাম : বিজু বালা ৰাভা স্বামীৰ নাম: বৰ্ণেশ্বৰ ৰাভা ঘৰ নং : 129 বয়স : 57 লিঙ্গ : মহিলা	MRF1949719 ফটো উপলব্ধ	66 নাম : বিমল ৰাভা পিতাৰ নাম: বৰ্ণেশ্বৰ ৰাভা ঘৰ নং : 127 বয়স : 38 লিঙ্গ : পুৰুষ	MRF1949731 ফটো উপলব্ধ
67 নাম : ৰাজু ৰাভা পিতাৰ নাম: বৰ্ণেশ্বৰ ৰাভা ঘৰ নং : 127 বয়স : 37 লিঙ্গ : পুৰুষ	MRF1949742 ফটো উপলব্ধ	68 নাম : দুলেশ্বৰ ৰাভা পিতাৰ নাম: বৰ্ণেশ্বৰ ৰাভা ঘৰ নং : 127 বয়স : 31 লিঙ্গ : পুৰুষ	MRF0283770 ফটো উপলব্ধ	S 69 নাম : ৰীণা ৰাভা স্বামীৰ নাম: ৰাজু ৰাভা ঘৰ নং : 127 বয়স : 25 লিঙ্গ : মহিলা	MRF0534115 ফটো উপলব্ধ
70 নাম : কামেশ্বৰ ৰাভা পিতাৰ নাম: দমেবালা ৰাভা ঘৰ নং : 128 বয়স : 61 লিঙ্গ : পুৰুষ	MRF1949797 ফটো উপলব্ধ	71 নাম : ববেন ৰাভা পিতাৰ নাম: দুৰ্গা ৰাভা ঘৰ নং : 128 বয়স : 59 লিঙ্গ : পুৰুষ	MRF1949753 ফটো উপলব্ধ	72 নাম : সুজেন ৰাভা মাতৃৰ নাম: পুহনী ৰাভা ঘৰ নং : 128 বয়স : 58 লিঙ্গ : পুৰুষ	MRF1949888 ফটো উপলব্ধ
73 নাম : মনোমতী ৰাভা মাতৃৰ নাম: পুহনী ৰাভা ঘৰ নং : 128 বয়স : 57 লিঙ্গ : মহিলা	MRF1949877 ফটো উপলব্ধ	74 নাম : ৰূপ বেখা ৰাভা স্বামীৰ নাম: ববেন ৰাভা ঘৰ নং : 128 বয়স : 57 লিঙ্গ : মহিলা	MRF1949764 ফটো উপলব্ধ	75 নাম : প্ৰশান্ত দাস মাতৃৰ নাম: ডালিমী দাস ঘৰ নং : 128 বয়স : 55 লিঙ্গ : পুৰুষ	MRF1949822 ফটো উপলব্ধ
76 নাম : গৌৰাজ দাস মাতৃৰ নাম: ডালিমী দাস ঘৰ নং : 128 বয়স : 52 লিঙ্গ : পুৰুষ	MRF1949833 ফটো উপলব্ধ	77 নাম : গীতা ৰাভা স্বামীৰ নাম: কামেশ্বৰ ৰাভা ঘৰ নং : 128 বয়স : 49 লিঙ্গ : মহিলা	MRF1949800 ফটো উপলব্ধ	78 নাম : অনিতা দাস স্বামীৰ নাম: গৌৰাজ দাস ঘৰ নং : 128 বয়স : 43 লিঙ্গ : মহিলা	MRF1949855 ফটো উপলব্ধ
79 নাম : ৰঞ্জ দাস স্বামীৰ নাম: সুৰেশ দাস ঘৰ নং : 128 বয়স : 42 লিঙ্গ : মহিলা	MRF1949844 ফটো উপলব্ধ	80 নাম : মুকেশ ৰাভা পিতাৰ নাম: ববেন ৰাভা ঘৰ নং : 128 বয়স : 37 লিঙ্গ : পুৰুষ	MRF1949775 ফটো উপলব্ধ	81 নাম : বিজয় ৰাভা পিতাৰ নাম: ববেন ৰাভা ঘৰ নং : 128 বয়স : 35 লিঙ্গ : পুৰুষ	MRF0532952 ফটো উপলব্ধ
82 নাম : দময়ন্তী দাস স্বামীৰ নাম: সুৰেশ দাস ঘৰ নং : 128 বয়স : 34 লিঙ্গ : মহিলা	MRF0264465 ফটো উপলব্ধ	83 নাম : নিপুঞ্জয় ৰাভা পিতাৰ নাম: কামেশ্বৰ ৰাভা ঘৰ নং : 128 বয়স : 29 লিঙ্গ : পুৰুষ	MRF0284240 ফটো উপলব্ধ	84 নাম : ৰিতুপন ৰাভা পিতাৰ নাম: কামেশ্বৰ ৰাভা ঘৰ নং : 128 বয়স : 28 লিঙ্গ : পুৰুষ	MRF0284273 ফটো উপলব্ধ
85 নাম : ভবেন্দ্ৰ ৰাভা পিতাৰ নাম: বিজেন ৰাভা ঘৰ নং : 128 বয়স : 27 লিঙ্গ : পুৰুষ	MRF0264747 ফটো উপলব্ধ	86 নাম : পল্লৱী ৰাভা স্বামীৰ নাম: মুকেশ ৰাভা ঘৰ নং : 128 বয়স : 27 লিঙ্গ : মহিলা	MRF0532390 ফটো উপলব্ধ	87 নাম : জিতুপন ৰাভা পিতাৰ নাম: কামেশ্বৰ ৰাভা ঘৰ নং : 128 বয়স : 24 লিঙ্গ : পুৰুষ	OZI0036996 ফটো উপলব্ধ
88 নাম : গীতৰ্থ দাস পিতাৰ নাম: সুৰেশ দাস ঘৰ নং : 128 বয়স : 23 লিঙ্গ : পুৰুষ	MRF1565969 ফটো উপলব্ধ	89 নাম : কংকনা দাস স্বামীৰ নাম: গীতৰ্থ দাস ঘৰ নং : 128 বয়স : 22 লিঙ্গ : মহিলা	MRF2497733 ফটো উপলব্ধ	90 নাম : নন্দৰাম দাস পিতাৰ নাম: গৌৰাংগ দাস ঘৰ নং : 128 বয়স : 22 লিঙ্গ : পুৰুষ	OZI0097428 ফটো উপলব্ধ



91 নাম : অবিনাশ এ সাংগমা পিতাৰ নাম: নৰবন মাৰক ঘৰ নং : 128 বয়স : 21 লিঙ্গ : পুৰুষ	MRF2485753 ফটো উপলব্ধ	92 নাম : মনতৰা ৰাভা মাতৃৰ নাম: নন্দা ৰাভা ঘৰ নং : 128 বয়স : 21 লিঙ্গ : মহিলা	OZI0053892 ফটো উপলব্ধ	93 নাম : গুনধৰ দাস পিতাৰ নাম: সুৰেশ দাস ঘৰ নং : 128 বয়স : 21 লিঙ্গ : পুৰুষ	OZI0058784 ফটো উপলব্ধ
94 নাম : নন্দা ৰাভা স্বামীৰ নাম: সুজেন ৰাভা ঘৰ নং : 131 বয়স : 56 লিঙ্গ : মহিলা	MRF1949899 ফটো উপলব্ধ	95 নাম : ৰুমি ৰাভা স্বামীৰ নাম: বিজেন ৰাভা ঘৰ নং : 131 বয়স : 43 লিঙ্গ : মহিলা	MRF1949913 ফটো উপলব্ধ	96 নাম : হিমাংশু ৰাভা পিতাৰ নাম: বিজেন ৰাভা ঘৰ নং : 131 বয়স : 30 লিঙ্গ : পুৰুষ	MRF0286740 ফটো উপলব্ধ
97 নাম : দীপ্তি ৰাভা পিতাৰ নাম: বিজেন ৰাভা ঘৰ নং : 131 বয়স : 27 লিঙ্গ : মহিলা	MRF0286773 ফটো উপলব্ধ	98 নাম : খুলেন ৰাভা পিতাৰ নাম: খয়ান ৰাভা ঘৰ নং : 132 বয়স : 67 লিঙ্গ : পুৰুষ	MRF1949979 ফটো উপলব্ধ	99 নাম : সঙ্গীতা ৰাভা স্বামীৰ নাম: কলেন ৰাভা ঘৰ নং : 132 বয়স : 67 লিঙ্গ : মহিলা	MRF1949991 ফটো উপলব্ধ
100 নাম : ৰঞ্জন ৰাভা পিতাৰ নাম: খৰ্গেশ্বৰ ৰাভা ঘৰ নং : 132 বয়স : 61 লিঙ্গ : পুৰুষ	MRF1949957 ফটো উপলব্ধ	101 নাম : সবিতা ৰাভা স্বামীৰ নাম: ৰঞ্জন ৰাভা ঘৰ নং : 132 বয়স : 52 লিঙ্গ : মহিলা	MRF1949968 ফটো উপলব্ধ	102 নাম : দুৰ্লভ ৰাভা পিতাৰ নাম: খুলেন ৰাভা ঘৰ নং : 132 বয়স : 43 লিঙ্গ : পুৰুষ	MRF1950001 ফটো উপলব্ধ
103 নাম : বিনীমা ৰাভা স্বামীৰ নাম: দুৰ্লভ ৰাভা ঘৰ নং : 132 বয়স : 42 লিঙ্গ : মহিলা	MRF1950045 ফটো উপলব্ধ	104 নাম : বিপুল ৰাভা পিতাৰ নাম: খুলেন ৰাভা ঘৰ নং : 132 বয়স : 41 লিঙ্গ : পুৰুষ	MRF1950012 ফটো উপলব্ধ	105 নাম : মামনি হাজোৱাৰী স্বামীৰ নাম: সুনাম ৰাভা ঘৰ নং : 132 বয়স : 41 লিঙ্গ : মহিলা	OZI0071894 ফটো উপলব্ধ
106 নাম : দিপালী ৰাভা স্বামীৰ নাম: ধনীৰাম ৰাভা ঘৰ নং : 132 বয়স : 40 লিঙ্গ : মহিলা	MRF1949946 ফটো উপলব্ধ	107 নাম : হিতেশ ৰাভা পিতাৰ নাম: খুলেন ৰাভা ঘৰ নং : 132 বয়স : 37 লিঙ্গ : পুৰুষ	MRF1950023 ফটো উপলব্ধ	108 নাম : নমিতা ৰাভা স্বামীৰ নাম: হেমন্ত ৰাভা ঘৰ নং : 132 বয়স : 37 লিঙ্গ : মহিলা	MRF1950034 ফটো উপলব্ধ
# 109 নাম : সুনাম ৰাভা পিতাৰ নাম: ধীৰেন ৰাভা ঘৰ নং : 132 বয়স : 37 লিঙ্গ : পুৰুষ	MRF1949935 ফটো উপলব্ধ	# 110 নাম : সীতা ৰাভা স্বামীৰ নাম: বিপুল ৰাভা ঘৰ নং : 132 বয়স : 37 লিঙ্গ : মহিলা	MRF1947848 ফটো উপলব্ধ	111 নাম : স্বৰ্ণা ৰাভা স্বামীৰ নাম: হিতেশ ৰাভা ঘৰ নং : 132 বয়স : 35 লিঙ্গ : মহিলা	MRF0015594 ফটো উপলব্ধ
112 নাম : কনিকা ৰাভা পিতাৰ নাম: ৰঞ্জন ৰাভা ঘৰ নং : 132 বয়স : 34 লিঙ্গ : মহিলা	MRF0285791 ফটো উপলব্ধ	113 নাম : বিষ্ণু প্ৰসাদ ৰাভা পিতাৰ নাম: ৰঞ্জন ৰাভা ঘৰ নং : 132 বয়স : 32 লিঙ্গ : পুৰুষ	MRF0015593 ফটো উপলব্ধ	114 নাম : নয়নজ্যোতি ৰাভা পিতাৰ নাম: ধনীৰাম ৰাভা ঘৰ নং : 132 বয়স : 26 লিঙ্গ : পুৰুষ	MRF0262899 ফটো উপলব্ধ
115 নাম : বিষ্ণু প্ৰিয়া ৰাভা স্বামীৰ নাম: বিষ্ণু প্ৰসাদ ৰাভা ঘৰ নং : 132 বয়স : 24 লিঙ্গ : মহিলা	OZI0015461 ফটো উপলব্ধ	116 নাম : চণ্ডিচৰণ ৰাভা পিতাৰ নাম: কেশব ৰাভা ঘৰ নং : 138 বয়স : 71 লিঙ্গ : পুৰুষ	MRF1950056 ফটো উপলব্ধ	117 নাম : সুনন্দা ৰাভা স্বামীৰ নাম: চণ্ডিচৰণ ৰাভা ঘৰ নং : 138 বয়স : 60 লিঙ্গ : মহিলা	MRF1950067 ফটো উপলব্ধ
118 নাম : নিৰঞ্জন ৰাভা পিতাৰ নাম: চণ্ডিচৰণ ৰাভা ঘৰ নং : 138 বয়স : 41 লিঙ্গ : পুৰুষ	MRF1950089 ফটো উপলব্ধ	119 নাম : প্ৰতিভা ৰাভা পিতাৰ নাম: চণ্ডিচৰণ ৰাভা ঘৰ নং : 138 বয়স : 39 লিঙ্গ : মহিলা	MRF1950078 ফটো উপলব্ধ	120 নাম : অলকা ৰাভা স্বামীৰ নাম: নিৰঞ্জন ৰাভা ঘৰ নং : 138 বয়স : 37 লিঙ্গ : মহিলা	MRF1954478 ফটো উপলব্ধ



121 নাম : পলীন চন্দ্ৰ ৰাভা পিতাৰ নাম: চণ্ডিচৰণ ৰাভা ঘৰ নং : 108 বয়স : 37 লিঙ্গ : পুৰুষ	MRF1950103 ফটো উপলব্ধ	122 নাম : দীপাঞ্জলী ৰাভা স্বামীৰ নাম: পলীন চন্দ্ৰ ৰাভা ঘৰ নং : 134 বয়স : 29 লিঙ্গ : মহিলা	OZI0043612 ফটো উপলব্ধ	123 নাম : কৈল্যাশ চন্দ্ৰ ৰাভা পিতাৰ নাম: কেশব ৰাভা ঘৰ নং : 106 বয়স : 64 লিঙ্গ : পুৰুষ	MRF1950147 ফটো উপলব্ধ
124 নাম : ধবেবালা ৰাভা স্বামীৰ নাম: কৈল্যাশ চন্দ্ৰ ৰাভা ঘৰ নং : 106 বয়স : 59 লিঙ্গ : মহিলা	MRF1950158 ফটো উপলব্ধ	125 নাম : দন্দেশ্বৰ ৰাভা পিতাৰ নাম: কৈল্যাশ চন্দ্ৰ ৰাভা ঘৰ নং : 106 বয়স : 39 লিঙ্গ : পুৰুষ	MRF1950169 ফটো উপলব্ধ	126 নাম : ৰীমা ৰাভা স্বামীৰ নাম: দন্দেশ্বৰ ৰাভা ঘৰ নং : 106 বয়স : 32 লিঙ্গ : মহিলা	MRF0286732 ফটো উপলব্ধ
127 নাম : ৰঞ্জিতা ৰাভা পিতাৰ নাম: কৈল্যাশ ৰাভা ঘৰ নং : 106 বয়স : 30 লিঙ্গ : মহিলা	MRF1954774 ফটো উপলব্ধ	128 নাম : ভাস্কৰ ৰাভা মাতৃৰ নাম: মালতী ৰাভা ঘৰ নং : 138 বয়স : 50 লিঙ্গ : পুৰুষ	MRF1950205 ফটো উপলব্ধ	129 নাম : জ্যোৎস্না ৰাভা স্বামীৰ নাম: ভাস্কৰ ৰাভা ঘৰ নং : 138 বয়স : 47 লিঙ্গ : মহিলা	MRF1950227 ফটো উপলব্ধ
130 নাম : পল্লৱ ৰাভা পিতাৰ নাম: ভাস্কৰ ৰাভা ঘৰ নং : 138 বয়স : 20 লিঙ্গ : পুৰুষ	OZI0133942 ফটো উপলব্ধ	131 নাম : সৰ্বিন ৰাভা মাতৃৰ নাম: জিগে বালা ৰাভা ঘৰ নং : 109 বয়স : 64 লিঙ্গ : পুৰুষ	MRF1950249 ফটো উপলব্ধ	132 নাম : ললিতা ৰাভা স্বামীৰ নাম: সুবিন ৰাভা ঘৰ নং : 109 বয়স : 53 লিঙ্গ : মহিলা	MRF1950261 ফটো উপলব্ধ
133 নাম : ৰমিশ্বৰ ৰাভা মাতৃৰ নাম: জিগে বালা ৰাভা ঘৰ নং : 139 বয়স : 50 লিঙ্গ : পুৰুষ	MRF1950250 ফটো উপলব্ধ	134 নাম : ৰঞ্জ ৰাভা স্বামীৰ নাম: ৰামিশ্বৰ ৰাভা ঘৰ নং : 109 বয়স : 39 লিঙ্গ : মহিলা	MRF1950272 ফটো উপলব্ধ	S 135 নাম : সৰুকন ৰাভা পিতাৰ নাম: চন্দ্ৰ ৰাভা ঘৰ নং : 139 বয়স : 28 লিঙ্গ : পুৰুষ	MRF1622935 ফটো উপলব্ধ
136 নাম : ৰাহুল ৰাভা পিতাৰ নাম: চৰ্বিন ৰাভা ঘৰ নং : 139 বয়স : 26 লিঙ্গ : পুৰুষ	MRF0577122 ফটো উপলব্ধ	137 নাম : চিনু ৰাভা স্বামীৰ নাম: ৰাহুল ৰাভা ঘৰ নং : 139 বয়স : 25 লিঙ্গ : মহিলা	MRF0577080 ফটো উপলব্ধ	138 নাম : মমতা ৰাভা পিতাৰ নাম: ৰামেশ্বৰ ৰাভা ঘৰ নং : 139 বয়স : 22 লিঙ্গ : মহিলা	OZI0134742 ফটো উপলব্ধ
139 নাম : সৰু মইনু ৰাভা পিতাৰ নাম: ৰমীশ্বৰ ৰাভা ঘৰ নং : 139 বয়স : 22 লিঙ্গ : পুৰুষ	OZI0134957 ফটো উপলব্ধ	140 নাম : গজেন দাস পিতাৰ নাম: নীলোকান্ত দাস ঘৰ নং : 180 বয়স : 55 লিঙ্গ : পুৰুষ	MRF1950283 ফটো উপলব্ধ	141 নাম : আৰতি দাস স্বামীৰ নাম: গজেন দাস ঘৰ নং : 180 বয়স : 51 লিঙ্গ : মহিলা	MRF1950294 ফটো উপলব্ধ
142 নাম : আলীৰী দাস স্বামীৰ নাম: গজেন দাস ঘৰ নং : 180 বয়স : 28 লিঙ্গ : মহিলা	MRF0270967 ফটো উপলব্ধ	143 নাম : ভৈৰবজ্যোতি দাস পিতাৰ নাম: উমেশ দাস ঘৰ নং : 140 বয়স : 21 লিঙ্গ : পুৰুষ	MRF2500684 ফটো উপলব্ধ	144 নাম : আৰতি দাস স্বামীৰ নাম: উমেশ দাস ঘৰ নং : 181 বয়স : 37 লিঙ্গ : মহিলা	MRF1950329 ফটো উপলব্ধ
145 নাম : সতীশ ৰাভা মাতৃৰ নাম: দয়োজনী ৰাভা ঘৰ নং : 182 বয়স : 53 লিঙ্গ : পুৰুষ	MRF1950341 ফটো উপলব্ধ	146 নাম : বনিতা ৰাভা স্বামীৰ নাম: সতীশ ৰাভা ঘৰ নং : 182 বয়স : 48 লিঙ্গ : মহিলা	MRF1950352 ফটো উপলব্ধ	147 নাম : দিপাংকৰ ৰাভা পিতাৰ নাম: সতীশ ৰাভা ঘৰ নং : 182 বয়স : 39 লিঙ্গ : পুৰুষ	MRF0015595 ফটো উপলব্ধ
148 নাম : গংগাধৰ দাস পিতাৰ নাম: দেবকান্ত দাস ঘৰ নং : 182 বয়স : 37 লিঙ্গ : পুৰুষ	MRF0015597 ফটো উপলব্ধ	149 নাম : প্ৰনয় ৰাভা পিতাৰ নাম: সতীশ ৰাভা ঘৰ নং : 182 বয়স : 33 লিঙ্গ : পুৰুষ	MRF0015596 ফটো উপলব্ধ	150 নাম : সৰ্বিতা ৰাভা দাস স্বামীৰ নাম: গঙ্গাধৰ দাস ঘৰ নং : 142 বয়স : 30 লিঙ্গ : মহিলা	OZI0072710 ফটো উপলব্ধ



151 নাম : সনাতন ৰাভা পিতাৰ নাম: সতীশ ৰাভা ঘৰ নং : 142 বয়স : 24 লিঙ্গ : পুৰুষ	MRF0533497 ফটো উপলব্ধ	152 নাম : নিন্দে ৰাভা স্বামীৰ নাম: ধনেশ্বৰ ৰাভা ঘৰ নং : 183 বয়স : 82 লিঙ্গ : মহিলা	MRF1950374 ফটো উপলব্ধ	153 নাম : টুলমনি ৰাভা স্বামীৰ নাম: মহেন্দ্ৰ ৰাভা ঘৰ নং : 183 বয়স : 32 লিঙ্গ : মহিলা	MRF0036848 ফটো উপলব্ধ
154 নাম : মৃদলা ৰাভা স্বামীৰ নাম: সনাতন ৰাভা ঘৰ নং : 143 বয়স : 23 লিঙ্গ : মহিলা	OZI0016725 ফটো উপলব্ধ	155 নাম : দয়ো বালু ৰাভা স্বামীৰ নাম: যতীন ৰাভা ঘৰ নং : 188 বয়স : 69 লিঙ্গ : মহিলা	MRF1950409 ফটো উপলব্ধ	S 156 নাম : কুমুদ ৰাভা মাতৃৰ নাম: দয়ো বালু ৰাভা ঘৰ নং : 188 বয়স : 51 লিঙ্গ : পুৰুষ	MRF1950454 ফটো উপলব্ধ
157 নাম : অজিতা ৰাভা স্বামীৰ নাম: কুমুদ ৰাভা ঘৰ নং : 188 বয়স : 47 লিঙ্গ : মহিলা	MRF1950465 ফটো উপলব্ধ	158 নাম : লোহিত ৰাভা মাতৃৰ নাম: দয়ো বালু ৰাভা ঘৰ নং : 188 বয়স : 45 লিঙ্গ : পুৰুষ	MRF1950410 ফটো উপলব্ধ	159 নাম : কহিন ৰাভা পিতাৰ নাম: যতীন ৰাভা ঘৰ নং : 188 বয়স : 42 লিঙ্গ : পুৰুষ	MRF1950421 ফটো উপলব্ধ
160 নাম : সুভদ্রা ৰাভা স্বামীৰ নাম: কহিন ৰাভা ঘৰ নং : 144 বয়স : 39 লিঙ্গ : মহিলা	OZI0005769 ফটো উপলব্ধ	161 নাম : হিতেশ্বৰ ৰাভা মাতৃৰ নাম: দয়ো বালু ৰাভা ঘৰ নং : 188 বয়স : 37 লিঙ্গ : পুৰুষ	MRF1950443 ফটো উপলব্ধ	162 নাম : তৰালী বড়ো ৰাভা স্বামীৰ নাম: হিতেশ্বৰ ৰাভা ঘৰ নং : 144 বয়স : 31 লিঙ্গ : মহিলা	OZI0009746 ফটো উপলব্ধ
163 নাম : পূজা ৰাভা পিতাৰ নাম: কুমুদ ৰাভা ঘৰ নং : 144 বয়স : 19 লিঙ্গ : মহিলা	OZI0113381 ফটো উপলব্ধ	164 নাম : সত্য ৰাভা পিতাৰ নাম: সূৰ্য্য ৰাভা ঘৰ নং : 185 বয়স : 48 লিঙ্গ : পুৰুষ	MRF1950501 ফটো উপলব্ধ	165 নাম : কানো ৰাভা পিতাৰ নাম: সূৰ্য্য ৰাভা ঘৰ নং : 185 বয়স : 41 লিঙ্গ : পুৰুষ	MRF1950498 ফটো উপলব্ধ
166 নাম : স্বপ্না ৰাভা স্বামীৰ নাম: কানু ৰাভা ঘৰ নং : 185 বয়স : 39 লিঙ্গ : মহিলা	MRF0015598 ফটো উপলব্ধ	167 নাম : গোলাপী ৰাভা স্বামীৰ নাম: সত্য ৰাভা ঘৰ নং : 185 বয়স : 39 লিঙ্গ : মহিলা	MRF0015599 ফটো উপলব্ধ	168 নাম : পুষ্প কুমাৰ ৰাভা পিতাৰ নাম: সূৰ্য্য কান্ত ৰাভা ঘৰ নং : 185 বয়স : 37 লিঙ্গ : পুৰুষ	MRF1950512 ফটো উপলব্ধ
169 নাম : বিৰোজা ৰাভা স্বামীৰ নাম: পুষ্প কুমাৰ ৰাভা ঘৰ নং : 145 বয়স : 32 লিঙ্গ : মহিলা	OZI0009886 ফটো উপলব্ধ	170 নাম : ধৰনী ৰাভা পিতাৰ নাম: বুৰো ৰাভা ঘৰ নং : 146 বয়স : 66 লিঙ্গ : পুৰুষ	MRF1950523 ফটো উপলব্ধ	171 নাম : বেবতী ৰাভা স্বামীৰ নাম: ধৰণী ৰাভা ঘৰ নং : 146 বয়স : 58 লিঙ্গ : মহিলা	MRF1950534 ফটো উপলব্ধ
172 নাম : বিনন্দ ৰাভা পিতাৰ নাম: ধৰণী ৰাভা ঘৰ নং : 146 বয়স : 40 লিঙ্গ : পুৰুষ	MRF1950545 ফটো উপলব্ধ	173 নাম : গৌতম ৰাভা পিতাৰ নাম: ধৰনীধৰ ৰাভা ঘৰ নং : 186 বয়স : 39 লিঙ্গ : পুৰুষ	MRF1954694 ফটো উপলব্ধ	174 নাম : সুবল ৰাভা পিতাৰ নাম: ধৰণী ৰাভা ঘৰ নং : 146 বয়স : 37 লিঙ্গ : পুৰুষ	MRF0015600 ফটো উপলব্ধ
175 নাম : হিমাদ্ৰী হাজোৱাৰী স্বামীৰ নাম: গৌতম ৰাভা ঘৰ নং : 146 বয়স : 32 লিঙ্গ : মহিলা	MRF2488559 ফটো উপলব্ধ	176 নাম : পৰ্দা দাস স্বামীৰ নাম: দীনেশ দাস ঘৰ নং : 147 বয়স : 64 লিঙ্গ : মহিলা	MRF1950603 ফটো উপলব্ধ	177 নাম : সৰু ৰাভা পিতাৰ নাম: কন্দৰ্প ৰাভা ঘৰ নং : 189 বয়স : 54 লিঙ্গ : পুৰুষ	MRF1950567 ফটো উপলব্ধ
178 নাম : তৰুলতা ৰাভা স্বামীৰ নাম: সৰু ৰাভা ঘৰ নং : 189 বয়স : 49 লিঙ্গ : মহিলা	MRF1950578 ফটো উপলব্ধ	179 নাম : দেবেশ্বৰ দাস পিতাৰ নাম: দীনেশ দাস ঘৰ নং : 189 বয়স : 45 লিঙ্গ : পুৰুষ	MRF1950614 ফটো উপলব্ধ	180 নাম : লীলাধৰ দাস পিতাৰ নাম: দীনেশ দাস ঘৰ নং : 147 বয়স : 37 লিঙ্গ : পুৰুষ	MRF1950636 ফটো উপলব্ধ



181 নাম : অলকা ৰাভা দাস স্বামীৰ নাম: লীলাধৰ দাস ঘৰ নং : 147 বয়স : 35 লিঙ্গ : মহিলা	MRF0015601 ফটো উপলব্ধ	182 নাম : বিক্রম ৰাভা পিতাৰ নাম: সৰু ৰাভা ঘৰ নং : 189 বয়স : 29 লিঙ্গ : পুৰুষ	MRF0283663 ফটো উপলব্ধ	183 নাম : দীপ কুমাৰ ৰাভা পিতাৰ নাম: সৰু কান্ত ৰাভা ঘৰ নং : 189 বয়স : 27 লিঙ্গ : পুৰুষ	MRF0399451 ফটো উপলব্ধ
184 নাম : নৰমী ৰাভা স্বামীৰ নাম: দীপ কুমাৰ ৰাভা ঘৰ নং : 147 বয়স : 21 লিঙ্গ : মহিলা	OZI0010306 ফটো উপলব্ধ	185 নাম : অনন্ত দাস মাতৃৰ নাম: যত্নেবালা দাস ঘৰ নং : 151 বয়স : 64 লিঙ্গ : পুৰুষ	MRF1950716 ফটো উপলব্ধ	186 নাম : কৰ্ণ দাস মাতৃৰ নাম: যত্নেবালা দাস ঘৰ নং : 151 বয়স : 55 লিঙ্গ : পুৰুষ	MRF1950658 ফটো উপলব্ধ
187 নাম : পাৰ্বতী দাস মাতৃৰ নাম: যত্নেবালা দাস ঘৰ নং : 151 বয়স : 53 লিঙ্গ : মহিলা	MRF1950669 ফটো উপলব্ধ	188 নাম : দুৰ্লভ দাস স্বামীৰ নাম: অনন্ত দাস ঘৰ নং : 151 বয়স : 50 লিঙ্গ : মহিলা	MRF1950727 ফটো উপলব্ধ	189 নাম : ভৰত দাস মাতৃৰ নাম: যত্নেবালা দাস ঘৰ নং : 151 বয়স : 50 লিঙ্গ : মহিলা	MRF1950692 ফটো উপলব্ধ
190 নাম : সুৰথ দাস মাতৃৰ নাম: যত্নেবালা দাস ঘৰ নং : 151 বয়স : 49 লিঙ্গ : পুৰুষ	MRF1950670 ফটো উপলব্ধ	191 নাম : মনোমতী দাস স্বামীৰ নাম: ভৰত দাস ঘৰ নং : 151 বয়স : 44 লিঙ্গ : মহিলা	MRF1950705 ফটো উপলব্ধ	192 নাম : নৰমী দাস স্বামীৰ নাম: সুৰথ দাস ঘৰ নং : 151 বয়স : 38 লিঙ্গ : মহিলা	MRF1950681 ফটো উপলব্ধ
193 নাম : ভূমিধৰ দাস পিতাৰ নাম: ভৰত দাস ঘৰ নং : 151 বয়স : 35 লিঙ্গ : পুৰুষ	MRF0015602 ফটো উপলব্ধ	194 নাম : নিনিয়া চাংমা দাস স্বামীৰ নাম: ভূমিধৰ দাস ঘৰ নং : 151 বয়স : 28 লিঙ্গ : মহিলা	OZI0020834 ফটো উপলব্ধ	195 নাম : মিতালী দাস পিতাৰ নাম: অনন্ত দাস ঘৰ নং : 151 বয়স : 27 লিঙ্গ : মহিলা	MRF1622885 ফটো উপলব্ধ
196 নাম : জনমনি দাস পিতাৰ নাম: সুৰথ দাস ঘৰ নং : 151 বয়স : 25 লিঙ্গ : মহিলা	MRF1174515 ফটো উপলব্ধ	197 নাম : ধুবানন্দ দাস পিতাৰ নাম: অনন্ত দাস ঘৰ নং : 151 বয়স : 23 লিঙ্গ : পুৰুষ	MRF1622893 ফটো উপলব্ধ	198 নাম : মুকুন্দ ৰাভা পিতাৰ নাম: মজিন ৰাভা ঘৰ নং : 152 বয়স : 89 লিঙ্গ : পুৰুষ	MRF1950738 ফটো উপলব্ধ
199 নাম : ঠগে ৰাভা স্বামীৰ নাম: মুকুন্দ ৰাভা ঘৰ নং : 152 বয়স : 79 লিঙ্গ : মহিলা	MRF1950749 ফটো উপলব্ধ	200 নাম : ৰামদীন বৰ্মা ৰাভা পিতাৰ নাম: ব্ৰিজমোহন বৰ্মা ঘৰ নং : 152 বয়স : 45 লিঙ্গ : পুৰুষ	MRF1556851 ফটো উপলব্ধ	201 নাম : অৰ্পনা ৰাভা পিতাৰ নাম: মুকুন্দ ৰাভা ঘৰ নং : 152 বয়স : 40 লিঙ্গ : পুৰুষ	MRF1950750 ফটো উপলব্ধ
202 নাম : হেমন্ত ৰাভা পিতাৰ নাম: মুকুন্দ ৰাভা ঘৰ নং : 153 বয়স : 37 লিঙ্গ : পুৰুষ	MRF1950761 ফটো উপলব্ধ	203 নাম : কুশল ৰাভা পিতাৰ নাম: মুকুণ্ড ৰাভা ঘৰ নং : 152 বয়স : 36 লিঙ্গ : পুৰুষ	MRF0275669 ফটো উপলব্ধ	204 নাম : কামেশ্বৰ ৰাভা পিতাৰ নাম: মুকুন্দ ৰাভা ঘৰ নং : 153 বয়স : 57 লিঙ্গ : পুৰুষ	MRF1950772 ফটো উপলব্ধ
205 নাম : যমুনা ৰাভা স্বামীৰ নাম: কামেশ্বৰ ৰাভা ঘৰ নং : 153 বয়স : 49 লিঙ্গ : মহিলা	MRF1950783 ফটো উপলব্ধ	206 নাম : বিকাশ ৰাভা পিতাৰ নাম: কামেশ্বৰ ৰাভা ঘৰ নং : 153 বয়স : 30 লিঙ্গ : পুৰুষ	MRF0285213 ফটো উপলব্ধ	207 নাম : পুনম ৰাভা স্বামীৰ নাম: বিকাশ ৰাভা ঘৰ নং : 153 বয়স : 28 লিঙ্গ : মহিলা	MRF0533521 ফটো উপলব্ধ
208 নাম : ৰুমিলা ৰাভা স্বামীৰ নাম: পিতো ৰাভা ঘৰ নং : 158 বয়স : 72 লিঙ্গ : মহিলা	MRF1950794 ফটো উপলব্ধ	209 নাম : পবিত্ৰ ৰাভা পিতাৰ নাম: পিতো ৰাভা ঘৰ নং : 154 বয়স : 48 লিঙ্গ : পুৰুষ	MRF1950829 ফটো উপলব্ধ	210 নাম : দিষ্টী ৰাভা স্বামীৰ নাম: পবিত্ৰ ৰাভা ঘৰ নং : 158 বয়স : 42 লিঙ্গ : মহিলা	MRF1950830 ফটো উপলব্ধ



211	MRF1950807	ফটো উপলব্ধ	212	MRF2450886	ফটো উপলব্ধ	213	MRF0453498	ফটো উপলব্ধ
নাম : কিশোৰ ৰাভা মাতৃৰ নাম: পিতৃ ৰাম ৰাভা ঘৰ নং : ১৫৪ বয়স : 37 লিঙ্গ : পুৰুষ			নাম : অনিত ৰাভা মাতৃৰ নাম: ৰামলা ৰাভা ঘৰ নং : ১৫৪ বয়স : 30 লিঙ্গ : পুৰুষ			নাম : জিত মণি বড়ো ৰাভা স্বামীৰ নাম: অনিত ৰাভা ঘৰ নং : 154 বয়স : 30 লিঙ্গ : মহিলা		
# 214	MRF0046276	ফটো উপলব্ধ	215	MRF1394030	ফটো উপলব্ধ	216	OZI0083063	ফটো উপলব্ধ
নাম : নমুলী ৰাভা স্বামীৰ নাম: কিশোৰ ৰাভা ঘৰ নং : ১৫৪ বয়স : 30 লিঙ্গ : মহিলা			নাম : দীপাঞ্জলী ৰাভা পিতাৰ নাম: পবিত্ৰ ৰাভা ঘৰ নং : ১৫৪ বয়স : 23 লিঙ্গ : মহিলা			নাম : মহন্ত ৰাভা পিতাৰ নাম: তীৰ্থৰাম ৰাভা ঘৰ নং : 155 বয়স : 50 লিঙ্গ : পুৰুষ		
217	MRF1950863	ফটো উপলব্ধ	218	MRF1950896	ফটো উপলব্ধ	219	MRF1950874	ফটো উপলব্ধ
নাম : পংকজ ৰাভা পিতাৰ নাম: তীৰ্থৰাম ৰাভা ঘৰ নং : ১৫৫ বয়স : 46 লিঙ্গ : পুৰুষ			নাম : ললিতা ৰাভা স্বামীৰ নাম: মহন্ত ৰাভা ঘৰ নং : ১৫৫ বয়স : 45 লিঙ্গ : মহিলা			নাম : বেবতী ৰাভা স্বামীৰ নাম: পংকজ ৰাভা ঘৰ নং : ১৫৫ বয়স : 41 লিঙ্গ : মহিলা		
220	MRF0286401	ফটো উপলব্ধ	221	OZI0009738	ফটো উপলব্ধ	222	MRF0569053	ফটো উপলব্ধ
নাম : বিদিপ ৰাভা পিতাৰ নাম: মহন্ত ৰাভা ঘৰ নং : ১৫৫ বয়স : 27 লিঙ্গ : পুৰুষ			নাম : জুমনী বড়ো ৰাভা স্বামীৰ নাম: বিদিপ ৰাভা ঘৰ নং : 155 বয়স : 26 লিঙ্গ : মহিলা			নাম : ৰাহুল ৰাভা পিতাৰ নাম: মহন্ত ৰাভা ঘৰ নং : 155 বয়স : 24 লিঙ্গ : পুৰুষ		
223	MRF1950909	ফটো উপলব্ধ	224	MRF1950910	ফটো উপলব্ধ	# 225	MRF0277087	ফটো উপলব্ধ
নাম : ৰবিন ৰাভা পিতাৰ নাম: পিনচৰণ ৰাভা ঘৰ নং : ১৫৬ বয়স : 57 লিঙ্গ : পুৰুষ			নাম : সবিতা ৰাভা স্বামীৰ নাম: ৰবিন ৰাভা ঘৰ নং : 156 বয়স : 53 লিঙ্গ : মহিলা			নাম : সঞ্জীৱ ৰাভা পিতাৰ নাম: ৰবিন ৰাভা ঘৰ নং : ১৫৬ বয়স : 31 লিঙ্গ : পুৰুষ		
226	MRF0283820	ফটো উপলব্ধ	227	OZI0033985	ফটো উপলব্ধ	228	OZI0030288	ফটো উপলব্ধ
নাম : ৰঞ্জিত ৰাভা পিতাৰ নাম: ৰবিন ৰাভা ঘৰ নং : ১৫৬ বয়স : 27 লিঙ্গ : পুৰুষ			নাম : মধসিতা ৰাভা স্বামীৰ নাম: সঞ্জীৱ ৰাভা ঘৰ নং : 156 বয়স : 25 লিঙ্গ : মহিলা			নাম : ৰঞ্জিত ৰাভা পিতাৰ নাম: ৰবিন ৰাভা ঘৰ নং : 156 বয়স : 21 লিঙ্গ : পুৰুষ		
229	MRF1950932	ফটো উপলব্ধ	230	MRF1950943	ফটো উপলব্ধ	231	MRF1950954	ফটো উপলব্ধ
নাম : চক্ষুৰালা ৰাভা স্বামীৰ নাম: পিনচৰণ ৰাভা ঘৰ নং : ১৫৭ বয়স : 84 লিঙ্গ : মহিলা			নাম : দানব ৰাভা পিতাৰ নাম: পিনচৰণ ৰাভা ঘৰ নং : ১৫৭ বয়স : 53 লিঙ্গ : পুৰুষ			নাম : সৰোজনী ৰাভা স্বামীৰ নাম: দানব ৰাভা ঘৰ নং : ১৫৭ বয়স : 51 লিঙ্গ : মহিলা		
232	MRF0284232	ফটো উপলব্ধ	233	MRF0445726	ফটো উপলব্ধ	234	MRF1951026	ফটো উপলব্ধ
নাম : লাচিত ৰাভা পিতাৰ নাম: ধানৱ ৰাভা ঘৰ নং : ১৫৭ বয়স : 28 লিঙ্গ : পুৰুষ			নাম : সুভতি ৰাভা স্বামীৰ নাম: লাচিত ৰাভা ঘৰ নং : 157 বয়স : 25 লিঙ্গ : মহিলা			নাম : পণ্ডে ৰাভা স্বামীৰ নাম: কাতিৰাম ৰাভা ঘৰ নং : 158 বয়স : 57 লিঙ্গ : মহিলা		
235	MRF1951015	ফটো উপলব্ধ	236	MRF1951037	ফটো উপলব্ধ	237	MRF2472039	ফটো উপলব্ধ
নাম : বিনীতা ৰাভা স্বামীৰ নাম: জয়ন্ত ৰাভা ঘৰ নং : 158 বয়স : 49 লিঙ্গ : মহিলা			নাম : ডিম্বেশ্বৰ ৰাভা পিতাৰ নাম: কাতিৰাম ৰাভা ঘৰ নং : 158 বয়স : 36 লিঙ্গ : পুৰুষ			নাম : দীপজ্যোতি ৰাভা পিতাৰ নাম: কাতিৰাম ৰাভা ঘৰ নং : ১৫৮ বয়স : 34 লিঙ্গ : পুৰুষ		
238	MRF1310200	ফটো উপলব্ধ	239	MRF0532846	ফটো উপলব্ধ	S 240	MRF0286351	ফটো উপলব্ধ
নাম : মনিষা বড়ো ৰাভা স্বামীৰ নাম: দীপজ্যোতি ৰাভা ঘৰ নং : ১৫৮ বয়স : 31 লিঙ্গ : মহিলা			নাম : স্বপ্না ৰাভা স্বামীৰ নাম: ডিম্বেশ্বৰ ৰাভা ঘৰ নং : 158 বয়স : 29 লিঙ্গ : মহিলা			নাম : দময়ন্তী ৰাভা পিতাৰ নাম: জয়ন্ত ৰাভা ঘৰ নং : ১৫৮ বয়স : 27 লিঙ্গ : মহিলা		



241 নাম : অভিজিৎ ৰাভা পিতাৰ নাম: জয়ন্ত ৰাভা ঘৰ নং : 158 বয়স : 22 লিঙ্গ : পুৰুষ	MRF2504223 ফটো উপলব্ধ	242 নাম : কামিনী ৰাভা স্বামীৰ নাম: যোগেন ৰাভা ঘৰ নং : 160 বয়স : 69 লিঙ্গ : মহিলা	MRF1951059 ফটো উপলব্ধ	243 নাম : ৰজেন ৰাভা পিতাৰ নাম: যোগেন ৰাভা ঘৰ নং : 160 বয়স : 49 লিঙ্গ : পুৰুষ	MRF1951060 ফটো উপলব্ধ
244 নাম : মেঘন ৰাভা পিতাৰ নাম: যোগেন ৰাভা ঘৰ নং : 160 বয়স : 44 লিঙ্গ : পুৰুষ	MRF1951071 ফটো উপলব্ধ	245 নাম : লক্ষীমা ৰাভা স্বামীৰ নাম: মেঘন ৰাভা ঘৰ নং : 160 বয়স : 36 লিঙ্গ : মহিলা	MRF0015604 ফটো উপলব্ধ	246 নাম : বনুমা ৰাভা মাতৃৰ নাম: ৰজেন ৰাভা ঘৰ নং : 160 বয়স : 36 লিঙ্গ : মহিলা	MRF1951082 ফটো উপলব্ধ
247 নাম : প্ৰকাশ ৰাভা পিতাৰ নাম: ৰাজেন ৰাভা ঘৰ নং : 160 বয়স : 22 লিঙ্গ : পুৰুষ	MRF1683317 ফটো উপলব্ধ	248 নাম : মঞ্জীতা ৰাভা পিতাৰ নাম: মেঘন ৰাভা ঘৰ নং : 160 বয়স : 19 লিঙ্গ : মহিলা	OZI0075986 ফটো উপলব্ধ	249 নাম : বানেশ্বৰ ৰাভা পিতাৰ নাম: হালিৰাম ৰাভা ঘৰ নং : 161 বয়স : 73 লিঙ্গ : পুৰুষ	MRF1951093 ফটো উপলব্ধ
250 নাম : কৰ্মেশ্বৰ ৰাভা পিতাৰ নাম: হালিৰাম ৰাভা ঘৰ নং : 161 বয়স : 66 লিঙ্গ : পুৰুষ	MRF1951139 ফটো উপলব্ধ	251 নাম : বিমলা ৰাভা স্বামীৰ নাম: কৰ্মেশ্বৰ ৰাভা ঘৰ নং : 161 বয়স : 59 লিঙ্গ : মহিলা	MRF1951140 ফটো উপলব্ধ	252 নাম : দুলাল ৰাভা পিতাৰ নাম: হালিৰাম ৰাভা ঘৰ নং : 161 বয়স : 59 লিঙ্গ : পুৰুষ	MRF1951117 ফটো উপলব্ধ
253 নাম : বিষ্ণি ৰাভা স্বামীৰ নাম: দুলাল ৰাভা ঘৰ নং : 161 বয়স : 46 লিঙ্গ : মহিলা	MRF1951128 ফটো উপলব্ধ	254 নাম : অজিত ৰাভা পিতাৰ নাম: বানেশ্বৰ ৰাভা ঘৰ নং : 161 বয়স : 41 লিঙ্গ : পুৰুষ	MRF1951106 ফটো উপলব্ধ	255 নাম : লিপিকা ৰাভা পিতাৰ নাম: কৰ্মেশ্বৰ ৰাভা ঘৰ নং : 161 বয়স : 37 লিঙ্গ : পুৰুষ	MRF1951162 ফটো উপলব্ধ
# 256 নাম : স্বৰ্ণিতা ৰাভা স্বামীৰ নাম: অজিত ৰাভা ঘৰ নং : 161 বয়স : 33 লিঙ্গ : মহিলা	MRF0050856 ফটো উপলব্ধ	257 নাম : নৰকান্ত ৰাভা পিতাৰ নাম: কৰ্মেশ্বৰ ৰাভা ঘৰ নং : 161 বয়স : 30 লিঙ্গ : পুৰুষ	MRF1954423 ফটো উপলব্ধ	# 258 নাম : চৰ্নিতা ৰাভা স্বামীৰ নাম: নৰকান্ত ৰাভা ঘৰ নং : 161 বয়স : 30 লিঙ্গ : মহিলা	MRF0279216 ফটো উপলব্ধ
259 নাম : সনেশ্বৰ ৰাভা পিতাৰ নাম: দুলাল ৰাভা ঘৰ নং : 161 বয়স : 25 লিঙ্গ : পুৰুষ	MRF0465252 ফটো উপলব্ধ	# 260 নাম : ৰীতা বড়ো স্বামীৰ নাম: সঞ্জয় ৰাভা ঘৰ নং : 162 বয়স : 50 লিঙ্গ : মহিলা	MRF0231068 ফটো উপলব্ধ	# 261 নাম : সঞ্জয় ৰাভা পিতাৰ নাম: যোগমোহন ৰাভা ঘৰ নং : 162 বয়স : 52 লিঙ্গ : পুৰুষ	MRF1951195 ফটো উপলব্ধ
262 নাম : ৰাজীৱ কুমাৰ ৰাভা পিতাৰ নাম: যোগমোহন ৰাভা ঘৰ নং : 162 বয়স : 43 লিঙ্গ : পুৰুষ	MRF1951208 ফটো উপলব্ধ	263 নাম : নিজৰা ৰাভা স্বামীৰ নাম: ৰাজীৱ কুমাৰ ৰাভা ঘৰ নং : 162 বয়স : 27 লিঙ্গ : মহিলা	MRF0287151 ফটো উপলব্ধ	264 নাম : ইন্দুমতী ৰাভা স্বামীৰ নাম: প্ৰসন্ন ঘৰ নং : 163 বয়স : 69 লিঙ্গ : মহিলা	MRF1951219 ফটো উপলব্ধ
265 নাম : দীপৰ ৰাভা মাতৃৰ নাম: ইন্দুমতী ৰাভা ঘৰ নং : 163 বয়স : 49 লিঙ্গ : পুৰুষ	MRF1951220 ফটো উপলব্ধ	266 নাম : কনকলতা ৰাভা স্বামীৰ নাম: দীপৰ ৰাভা ঘৰ নং : 163 বয়স : 41 লিঙ্গ : মহিলা	MRF1951231 ফটো উপলব্ধ	267 নাম : আনন্দ ৰাভা পিতাৰ নাম: ললিত ঘৰ নং : 168 বয়স : 71 লিঙ্গ : পুৰুষ	MRF1951253 ফটো উপলব্ধ
268 নাম : লখিমী ৰাভা স্বামীৰ নাম: আনন্দ ৰাভা ঘৰ নং : 168 বয়স : 58 লিঙ্গ : মহিলা	MRF1951264 ফটো উপলব্ধ	269 নাম : বুদ্ধ ৰাভা পিতাৰ নাম: আনন্দ ৰাভা ঘৰ নং : 168 বয়স : 32 লিঙ্গ : পুৰুষ	MRF0231217 ফটো উপলব্ধ	# 270 নাম : পদৰাম ৰাভা পিতাৰ নাম: আনন্দ ৰাম ঘৰ নং : 168 বয়স : 29 লিঙ্গ : পুৰুষ	MRF0231357 ফটো উপলব্ধ



271 নাম : জীতমনি ৰাভা স্বামীৰ নাম: পদুৰাম ৰাভা ঘৰ নং : 164 বয়স : 23 লিঙ্গ : মহিলা	MRF1670108 ফটো উপলব্ধ	272 নাম : ইনখি ৰাভা স্বামীৰ নাম: বানী কান্ত ৰাভা ঘৰ নং : 165 বয়স : 67 লিঙ্গ : মহিলা	MRF1951297 ফটো উপলব্ধ	273 নাম : পদাধৰ ৰাভা পিতাৰ নাম: বানীকান্ত ৰাভা ঘৰ নং : 165 বয়স : 30 লিঙ্গ : পুৰুষ	MRF0286823 ফটো উপলব্ধ
274 নাম : ললিতা ৰাভা স্বামীৰ নাম: লক্ষীকান্ত ৰাভা ঘৰ নং : 165 বয়স : 30 লিঙ্গ : মহিলা	MRF0284752 ফটো উপলব্ধ	275 নাম : ইলামণি ৰাভা স্বামীৰ নাম: পদাধৰ ৰাভা ঘৰ নং : 165 বয়স : 24 লিঙ্গ : মহিলা	MRF0533166 ফটো উপলব্ধ	276 নাম : তাৰা প্ৰভা ৰাভা স্বামীৰ নাম: তৰুণ ৰাভা ঘৰ নং : 166 বয়স : 74 লিঙ্গ : মহিলা	MRF1951311 ফটো উপলব্ধ
# 277 নাম : চৈতন্য ৰাভা পিতাৰ নাম: তৰুণ ৰাভা ঘৰ নং : 166 বয়স : 44 লিঙ্গ : পুৰুষ	MRF1951322 ফটো উপলব্ধ	278 নাম : হেমেন ৰাভা মাতৃৰ নাম: তাৰা প্ৰভা ৰাভা ঘৰ নং : 166 বয়স : 39 লিঙ্গ : পুৰুষ	MRF1951333 ফটো উপলব্ধ	279 নাম : মতিমন্দিৰা ৰাভা স্বামীৰ নাম: চৈতন্য ৰাভা ঘৰ নং : 166 বয়স : 39 লিঙ্গ : মহিলা	MRF1951344 ফটো উপলব্ধ
280 নাম : সুমিত্ৰা ৰাভা স্বামীৰ নাম: হেমেন ৰাভা ঘৰ নং : 166 বয়স : 37 লিঙ্গ : মহিলা	MRF1951355 ফটো উপলব্ধ	281 নাম : প্ৰণিতা ৰাভা স্বামীৰ নাম: হেমেন ৰাভা ঘৰ নং : 166 বয়স : 32 লিঙ্গ : মহিলা	OZI0072785 ফটো উপলব্ধ	282 নাম : কুতিময়ী ৰাভা পিতাৰ নাম: চৈতন্য ৰাভা ঘৰ নং : 166 বয়স : 22 লিঙ্গ : মহিলা	MRF1780022 ফটো উপলব্ধ
283 নাম : ধনঞ্জয় ৰাভা পিতাৰ নাম: ধনেশ্বৰ ঘৰ নং : 169 বয়স : 68 লিঙ্গ : পুৰুষ	MRF1951366 ফটো উপলব্ধ	284 নাম : নীলিমা ৰাভা স্বামীৰ নাম: ধনঞ্জয় ৰাভা ঘৰ নং : 169 বয়স : 50 লিঙ্গ : মহিলা	MRF1951377 ফটো উপলব্ধ	285 নাম : কমল ৰাভা পিতাৰ নাম: ধনঞ্জয় ৰাভা ঘৰ নং : 169 বয়স : 27 লিঙ্গ : পুৰুষ	MRF0284133 ফটো উপলব্ধ
286 নাম : হৰি মোহন ৰাভা পিতাৰ নাম: ধনঞ্জয় ৰাভা ঘৰ নং : 167 বয়স : 25 লিঙ্গ : পুৰুষ	MRF0574467 ফটো উপলব্ধ	287 নাম : নৰেন ৰাভা পিতাৰ নাম: মহেশ্বৰ ৰাভা ঘৰ নং : 168 বয়স : 55 লিঙ্গ : পুৰুষ	MRF1951388 ফটো উপলব্ধ	288 নাম : কৌশল্যা ৰাভা স্বামীৰ নাম: নৰেন ৰাভা ঘৰ নং : 168 বয়স : 53 লিঙ্গ : মহিলা	MRF1951399 ফটো উপলব্ধ
289 নাম : ভীষ্ম ৰাভা পিতাৰ নাম: নৰেন ৰাভা ঘৰ নং : 168 বয়স : 37 লিঙ্গ : পুৰুষ	MRF1951402 ফটো উপলব্ধ	290 নাম : অনপমা দাস ৰাভা স্বামীৰ নাম: ভীষ্ম ৰাভা ঘৰ নং : 168 বয়স : 30 লিঙ্গ : মহিলা	OZI0080481 ফটো উপলব্ধ	291 নাম : দৈৱকী দাস স্বামীৰ নাম: দীনচৰন দাস ঘৰ নং : 190 বয়স : 72 লিঙ্গ : মহিলা	MRF1951424 ফটো উপলব্ধ
292 নাম : লক্ষীকান্ত দাস পিতাৰ নাম: দীনচৰন দাস ঘৰ নং : 190 বয়স : 38 লিঙ্গ : পুৰুষ	MRF1951446 ফটো উপলব্ধ	293 নাম : জমী বড়ো দাস স্বামীৰ নাম: লক্ষীকান্ত দাস ঘৰ নং : 170 বয়স : 30 লিঙ্গ : মহিলা	MRF1824200 ফটো উপলব্ধ	294 নাম : জানকী ৰাভা স্বামীৰ নাম: ভোলা ৰাভা ঘৰ নং : 171 বয়স : 67 লিঙ্গ : মহিলা	MRF1951468 ফটো উপলব্ধ
295 নাম : বীনা ৰাভা পিতাৰ নাম: মহেশ্বৰ ৰাভা ঘৰ নং : 171 বয়স : 55 লিঙ্গ : মহিলা	MRF1951491 ফটো উপলব্ধ	296 নাম : দ্বীপেন ৰাভা পিতাৰ নাম: ভোলা ৰাভা ঘৰ নং : 191 বয়স : 45 লিঙ্গ : পুৰুষ	MRF1951504 ফটো উপলব্ধ	297 নাম : লভিতা ৰাভা স্বামীৰ নাম: দ্বীপেন ৰাভা ঘৰ নং : 191 বয়স : 41 লিঙ্গ : মহিলা	MRF1951515 ফটো উপলব্ধ
298 নাম : দীপক ৰাভা পিতাৰ নাম: ভোলা ৰাভা ঘৰ নং : 191 বয়স : 39 লিঙ্গ : পুৰুষ	MRF1951479 ফটো উপলব্ধ	299 নাম : মহেন্দ্ৰ ৰাভা পিতাৰ নাম: ভোলা ৰাভা ঘৰ নং : 171 বয়স : 38 লিঙ্গ : পুৰুষ	OZI0005140 ফটো উপলব্ধ	300 নাম : চুনীয়া ৰাভা স্বামীৰ নাম: দীপক ৰাভা ঘৰ নং : 171 বয়স : 32 লিঙ্গ : মহিলা	MRF0057216 ফটো উপলব্ধ



301 নাম : বতুল ৰাভা পিতাৰ নাম: দ্বিপেন ৰাভা ঘৰ নং : 171 বয়স : 24 লিঙ্গ : পুৰুষ	MRF0533208 ফটো উপলব্ধ	302 নাম : বিবেশ্বৰ ৰাভা পিতাৰ নাম: হেবাৰাম ৰাভা ঘৰ নং : 172 বয়স : 64 লিঙ্গ : পুৰুষ	MRF1951526 ফটো উপলব্ধ	303 নাম : টপেশ্বৰী ৰাভা অন্যান্য: বিবেশ্বৰ ৰাভা ঘৰ নং : 192 বয়স : 56 লিঙ্গ : মহিলা	MRF1954547 ফটো উপলব্ধ
304 নাম : সঞ্জীৱ ৰাভা পিতাৰ নাম: বিবেশ্বৰ ৰাভা ঘৰ নং : 192 বয়স : 33 লিঙ্গ : পুৰুষ	MRF0015605 ফটো উপলব্ধ	305 নাম : অৰাত ৰাভা পিতাৰ নাম: বনীকান্ত ৰাভা ঘৰ নং : 193 বয়স : 54 লিঙ্গ : পুৰুষ	MRF1951559 ফটো উপলব্ধ	306 নাম : মনোমতী ৰাভা স্বামীৰ নাম: অৰাত ৰাভা ঘৰ নং : 193 বয়স : 49 লিঙ্গ : মহিলা	MRF1951560 ফটো উপলব্ধ
307 নাম : গৌতম চৌধুৰী পিতাৰ নাম: দিগম্বৰ চৌধুৰী ঘৰ নং : 193 বয়স : 31 লিঙ্গ : পুৰুষ	MRF0283762 ফটো উপলব্ধ	308 নাম : জুপিতৰা ৰাভা স্বামীৰ নাম: গৌতম চৌধুৰী ঘৰ নং : 27 বয়স : 27 লিঙ্গ : মহিলা	MRF0283812 ফটো উপলব্ধ	309 নাম : নাৰায়ন দাস পিতাৰ নাম: বিপিন বিহাৰী দাস ঘৰ নং : 175 বয়স : 54 লিঙ্গ : পুৰুষ	MRF1951606 ফটো উপলব্ধ
310 নাম : ভাৰতী দাস পিতাৰ নাম: বিপিন বিহাৰী দাস ঘৰ নং : 175 বয়স : 48 লিঙ্গ : মহিলা	MRF1951617 ফটো উপলব্ধ	311 নাম : পিতাম্বৰ দাস পিতাৰ নাম: নাৰায়ন দাস ঘৰ নং : 175 বয়স : 32 লিঙ্গ : পুৰুষ	MRF0048058 ফটো উপলব্ধ	312 নাম : স্মৃতি দাস স্বামীৰ নাম: পিতাম্বৰ দাস ঘৰ নং : 175 বয়স : 29 লিঙ্গ : মহিলা	MRF0285841 ফটো উপলব্ধ
313 নাম : চৈতন্য দাস পিতাৰ নাম: নাৰায়ণ দাস ঘৰ নং : 175 বয়স : 28 লিঙ্গ : পুৰুষ	MRF0232348 ফটো উপলব্ধ	314 নাম : সত্যবতী ৰাভা স্বামীৰ নাম: অতুল ৰাভা ঘৰ নং : 196 বয়স : 64 লিঙ্গ : মহিলা	MRF1951640 ফটো উপলব্ধ	315 নাম : সিৰ্গিয়োউস মাৰাক পিতাৰ নাম: মৌচন চাংমা ঘৰ নং : 196 বয়স : 59 লিঙ্গ : পুৰুষ	MRF1951673 ফটো উপলব্ধ
316 নাম : টুৱেচা চাংমা পিতাৰ নাম: ত্ৰেপিওনাথ মাৰাক ঘৰ নং : 196 বয়স : 42 লিঙ্গ : মহিলা	MRF1951684 ফটো উপলব্ধ	317 নাম : তপন ৰাভা পিতাৰ নাম: অতুল ৰাভা ঘৰ নং : 196 বয়স : 37 লিঙ্গ : পুৰুষ	MRF1951662 ফটো উপলব্ধ	318 নাম : শ্ৰেণী ৰাভা স্বামীৰ নাম: মনোজ ৰাভা ঘৰ নং : 196 বয়স : 34 লিঙ্গ : মহিলা	MRF1954569 ফটো উপলব্ধ
319 নাম : ভাগশ্ৰী ৰাভা স্বামীৰ নাম: তপন ৰাভা ঘৰ নং : 196 বয়স : 28 লিঙ্গ : মহিলা	MRF0284059 ফটো উপলব্ধ	320 নাম : নৱজিত ৰাভা পিতাৰ নাম: অতুল ৰাভা ঘৰ নং : 176 বয়স : 26 লিঙ্গ : পুৰুষ	MRF0532549 ফটো উপলব্ধ	321 নাম : চেনংগ ই চাংমা পিতাৰ নাম: সিৰ্গিয়োউস মাৰাক ঘৰ নং : 176 বয়স : 20 লিঙ্গ : পুৰুষ	OZI0076018 ফটো উপলব্ধ
322 নাম : আনচকাৰ চাংমা পিতাৰ নাম: লয়চোন মাৰাক ঘৰ নং : 199 বয়স : 79 লিঙ্গ : পুৰুষ	MRF1951695 ফটো উপলব্ধ	323 নাম : নৰেলিচ জে মাৰাক স্বামীৰ নাম: আনচকাৰ চাংমা ঘৰ নং : 199 বয়স : 74 লিঙ্গ : মহিলা	MRF1951708 ফটো উপলব্ধ	324 নাম : নামুচেং মমিন অন্যান্য: জিচিলডা মাৰাক ঘৰ নং : 199 বয়স : 47 লিঙ্গ : পুৰুষ	MRF1951720 ফটো উপলব্ধ
325 নাম : হোপিংষ্টোন চাংমা পিতাৰ নাম: বিতিন্দ্র মাৰাক ঘৰ নং : 199 বয়স : 47 লিঙ্গ : পুৰুষ	MRF1951775 ফটো উপলব্ধ	326 নাম : বিবিখা মাৰাক মাতৃৰ নাম: হেবিথ মাৰাক ঘৰ নং : 199 বয়স : 44 লিঙ্গ : পুৰুষ	MRF1951764 ফটো উপলব্ধ	327 নাম : জিচিলডা মাৰাক পিতাৰ নাম: আনচকাৰ চাংমা ঘৰ নং : 199 বয়স : 44 লিঙ্গ : মহিলা	MRF1951719 ফটো উপলব্ধ
328 নাম : ৰাজেশ মাৰাক পিতাৰ নাম: আনচকাৰ চাংমা ঘৰ নং : 199 বয়স : 42 লিঙ্গ : পুৰুষ	MRF1951731 ফটো উপলব্ধ	329 নাম : ইকিলডা মাৰাক পিতাৰ নাম: আনচকাৰ চাংমা ঘৰ নং : 199 বয়স : 37 লিঙ্গ : মহিলা	MRF1951742 ফটো উপলব্ধ	330 নাম : বিউতিলা জে মাৰাক পিতাৰ নাম: আনচকাৰ চাংমা ঘৰ নং : 199 বয়স : 36 লিঙ্গ : মহিলা	MRF0283960 ফটো উপলব্ধ



331 নাম : জুহিঠা জে মাৰাক পিতাৰ নাম: আনেচকাৰ চাংমা ঘৰ নং : ১৭৯ বয়স : 34 লিঙ্গ : মহিলা	MRF0285023 ফটো উপলব্ধ	332 নাম : জেকিআ মাৰাক পিতাৰ নাম: হোপীংগটন চাংমা ঘৰ নং : 179 বয়স : 25 লিঙ্গ : পুৰুষ	OZI0067421 ফটো উপলব্ধ	# 333 নাম : ডিমলিশ মাৰাক স্বামীৰ নাম: মেদেকচন চাংমা ঘৰ নং : ১৮১ বয়স : 64 লিঙ্গ : মহিলা	MRF1951797 ফটো উপলব্ধ
334 নাম : সনজিত চেংমা পিতাৰ নাম: জাচিনটা মাৰাক ঘৰ নং : ১৮১ বয়স : 41 লিঙ্গ : পুৰুষ	MRF1951811 ফটো উপলব্ধ	335 নাম : জাচিনটা মাৰাক পিতাৰ নাম: ফ্ৰানচিছ চাংমা ঘৰ নং : ১৮১ বয়স : 38 লিঙ্গ : মহিলা	MRF1951800 ফটো উপলব্ধ	336 নাম : বিৰিতা চাংমা স্বামীৰ নাম: জছন মাৰাক ঘৰ নং : ১৮১ বয়স : 37 লিঙ্গ : মহিলা	MRF1954490 ফটো উপলব্ধ
337 নাম : জছন মাৰাক পিতাৰ নাম: ফ্ৰানচিছ চাংমা ঘৰ নং : ১৮১ বয়স : 33 লিঙ্গ : পুৰুষ	MRF1954489 ফটো উপলব্ধ	338 নাম : হামেথ মোমিন পিতাৰ নাম: মহিন্দ্র চাংমা ঘৰ নং : 181 বয়স : 31 লিঙ্গ : পুৰুষ	OZI0108647 ফটো উপলব্ধ	339 নাম : আগিতা মাৰাক স্বামীৰ নাম: গগোই চাংমা ঘৰ নং : 181 বয়স : 29 লিঙ্গ : মহিলা	MRF0484006 ফটো উপলব্ধ
340 নাম : ক্লেবাৰ মাৰাক পিতাৰ নাম: বেচং চাংমা ঘৰ নং : ১৮২ বয়স : 57 লিঙ্গ : পুৰুষ	MRF1951822 ফটো উপলব্ধ	341 নাম : নিৰ্মলা চাংমা স্বামীৰ নাম: ক্লেবাৰ মাৰাক ঘৰ নং : ১৮২ বয়স : 48 লিঙ্গ : মহিলা	MRF1951833 ফটো উপলব্ধ	342 নাম : চিমবাৰ্থ চাংমা পিতাৰ নাম: অবিনাশ চন্দ্ৰ মাৰাক ঘৰ নং : ১৮২ বয়স : 32 লিঙ্গ : পুৰুষ	MRF0286500 ফটো উপলব্ধ
343 নাম : বেমিথা এন চাংমা মাতৃৰ নাম: নিৰ্মলা চাংমা ঘৰ নং : 182 বয়স : 32 লিঙ্গ : মহিলা	OZI0059667 ফটো উপলব্ধ	344 নাম : দেমবাৰ্থ এনৌ চাংমা পিতাৰ নাম: ক্লেবাৰ জে মাৰাক ঘৰ নং : ১৮২ বয়স : 30 লিঙ্গ : পুৰুষ	MRF0284794 ফটো উপলব্ধ	345 নাম : গোনোকা এন চাংমা পিতাৰ নাম: ক্লেবাৰ জে মাৰাক ঘৰ নং : ১৮২ বয়স : 27 লিঙ্গ : মহিলা	MRF0285544 ফটো উপলব্ধ
346 নাম : কমলেশ্বৰ চাংমা পিতাৰ নাম: বিলেন্দ্র মাৰাক ঘৰ নং : ১৮৩ বয়স : 59 লিঙ্গ : পুৰুষ	MRF1951866 ফটো উপলব্ধ	347 নাম : নিলীমা মাৰাক স্বামীৰ নাম: কমলেশ্বৰ চাংমা ঘৰ নং : ১৮৩ বয়স : 57 লিঙ্গ : মহিলা	MRF1951877 ফটো উপলব্ধ	348 নাম : নেবিটন মাৰাক পিতাৰ নাম: আথু চেংমা ঘৰ নং : ১৮৩ বয়স : 49 লিঙ্গ : পুৰুষ	MRF1951902 ফটো উপলব্ধ
349 নাম : জচবেল চাংমা পিতাৰ নাম: জিঅৰজমেন মাৰাক ঘৰ নং : ১৮৩ বয়স : 44 লিঙ্গ : পুৰুষ	MRF1951888 ফটো উপলব্ধ	350 নাম : জললীন মোমিন পিতাৰ নাম: হেদিন চাংমা ঘৰ নং : 183 বয়স : 38 লিঙ্গ : পুৰুষ	OZI0086678 ফটো উপলব্ধ	351 নাম : মাৰ্টিনা মাৰাক স্বামীৰ নাম: জচবেল চাংমা ঘৰ নং : ১৮৩ বয়স : 37 লিঙ্গ : মহিলা	MRF1951899 ফটো উপলব্ধ
352 নাম : হিটলাৰ মাৰাক পিতাৰ নাম: কমলেশ্বৰ চাংমা ঘৰ নং : ১৮৩ বয়স : 33 লিঙ্গ : পুৰুষ	MRF0437475 ফটো উপলব্ধ	353 নাম : দেৱান মাৰাক পিতাৰ নাম: কমলেশ্বৰ চাংমা ঘৰ নং : ১৮৩ বয়স : 32 লিঙ্গ : পুৰুষ	MRF0437467 ফটো উপলব্ধ	354 নাম : নিৰন আৰ মাৰাক পিতাৰ নাম: কমলেশ্বৰ সাংগমা ঘৰ নং : 183 বয়স : 30 লিঙ্গ : পুৰুষ	MRF0398800 ফটো উপলব্ধ
355 নাম : মেসসিয়া মাৰাক পিতাৰ নাম: কমলেশ্বৰ সাংমা ঘৰ নং : ১৮৩ বয়স : 28 লিঙ্গ : মহিলা	MRF0399402 ফটো উপলব্ধ	356 নাম : মেঠছেল মাৰাক স্বামীৰ নাম: মাকাউশ চাংমা ঘৰ নং : ১৮৩ বয়স : 28 লিঙ্গ : মহিলা	MRF1234541 ফটো উপলব্ধ	357 নাম : চেনচিলাৰ চাংমা পিতাৰ নাম: দেবাৰু মাৰাক ঘৰ নং : ১৮৫ বয়স : 59 লিঙ্গ : পুৰুষ	MRF1951935 ফটো উপলব্ধ
358 নাম : বেজিনা মাৰাক স্বামীৰ নাম: দেলচোনাথ চাংমা ঘৰ নং : ১৮৫ বয়স : 49 লিঙ্গ : মহিলা	MRF1951946 ফটো উপলব্ধ	S 359 নাম : হৰদিন মাৰাক পিতাৰ নাম: ভেচোনাথ চাংমা ঘৰ নং : ১৮৫ বয়স : 47 লিঙ্গ : পুৰুষ	MRF1951957 ফটো উপলব্ধ	360 নাম : বীজোয়ঠা জে মাৰাক পিতাৰ নাম: চেনচিলাৰ এন চাংমা ঘৰ নং : ১৮৫ বয়স : 34 লিঙ্গ : মহিলা	MRF0286294 ফটো উপলব্ধ



361 নাম : দিল্লেশ্বৰ জি মোমিন অন্যান্য: গুনৱাৰা আৰু মাৰাক ঘৰ নং : 185 বয়স : 33 লিঙ্গ : পুৰুষ	OZI0120303 ফটো উপলব্ধ	362 নাম : গনুৱা আৰু মাৰাক স্বামীৰ নাম: দিল্লেশ্বৰ জি মোমিন ঘৰ নং : 185 বয়স : 32 লিঙ্গ : মহিলা	OZI0120295 ফটো উপলব্ধ	363 নাম : ৰামেশ্বৰ মাৰাক পিতাৰ নাম: চেনাচলৰ চাংমা ঘৰ নং : 185 বয়স : 26 লিঙ্গ : মহিলা	MRF0437210 ফটো উপলব্ধ
364 নাম : প্ৰদীপ চাংমা অন্যান্য: অজিত মাৰাক ঘৰ নং : 186 বয়স : 49 লিঙ্গ : পুৰুষ	MRF1951980 ফটো উপলব্ধ	365 নাম : ৰাইলেথ চাংমা পিতাৰ নাম: বিটিনৰা মাৰাক ঘৰ নং : 186 বয়স : 47 লিঙ্গ : পুৰুষ	MRF1951991 ফটো উপলব্ধ	366 নাম : চিন্দিলীলা মাৰাক মাতৃৰ নাম: নিহচ মাৰাক ঘৰ নং : 186 বয়স : 45 লিঙ্গ : পুৰুষ	MRF1951979 ফটো উপলব্ধ
367 নাম : মৰফি মাৰাক স্বামীৰ নাম: নিহোচ চাংমা ঘৰ নং : 189 বয়স : 42 লিঙ্গ : মহিলা	MRF1952007 ফটো উপলব্ধ	S 368 নাম : মেৰিনী মাৰাক পিতাৰ নাম: জয়মোহ চাংমা ঘৰ নং : 189 বয়স : 67 লিঙ্গ : মহিলা	MRF1952029 ফটো উপলব্ধ	369 নাম : দিলীপ চাংমা পিতাৰ নাম: ব্ৰেজোনাথ মাৰাক ঘৰ নং : 189 বয়স : 47 লিঙ্গ : পুৰুষ	MRF1952030 ফটো উপলব্ধ
370 নাম : মালথী মাৰাক স্বামীৰ নাম: সৰবিচৰ চাংমা ঘৰ নং : 189 বয়স : 44 লিঙ্গ : মহিলা	MRF1952041 ফটো উপলব্ধ	371 নাম : অঁডৰ্য এস মাৰাক পিতাৰ নাম: দিলীপ চাংমা ঘৰ নং : 187 বয়স : 26 লিঙ্গ : পুৰুষ	MRF2508836 ফটো উপলব্ধ	372 নাম : আৰুকেথ মাৰাক পিতাৰ নাম: উচিনায় ঘৰ নং : 188 বয়স : 77 লিঙ্গ : পুৰুষ	MRF1952132 ফটো উপলব্ধ
373 নাম : গ্লোৰেন চাংমা পিতাৰ নাম: নৰেশ্বৰ মাৰাক ঘৰ নং : 188 বয়স : 72 লিঙ্গ : পুৰুষ	MRF1952052 ফটো উপলব্ধ	374 নাম : ক্লেউইচ মাৰাক পিতাৰ নাম: ক্লেৰেন চাংমা ঘৰ নং : 188 বয়স : 67 লিঙ্গ : মহিলা	MRF1952063 ফটো উপলব্ধ	375 নাম : লউইংচুহা মাৰাক পিতাৰ নাম: আৰথুনাথ চাংমা ঘৰ নং : 188 বয়স : 48 লিঙ্গ : পুৰুষ	MRF1952143 ফটো উপলব্ধ
376 নাম : বিজ্ঞামিন চাংমা পিতাৰ নাম: ক্লেৰেন মমিন ঘৰ নং : 188 বয়স : 48 লিঙ্গ : পুৰুষ	MRF1952074 ফটো উপলব্ধ	377 নাম : নেৰিলা মাৰাক স্বামীৰ নাম: ক্লেৰেন মমিন ঘৰ নং : 188 বয়স : 47 লিঙ্গ : মহিলা	MRF1952085 ফটো উপলব্ধ	378 নাম : ফিৰিকা মাৰাক পিতাৰ নাম: ক্লেৰেন মমিন ঘৰ নং : 188 বয়স : 47 লিঙ্গ : মহিলা	MRF1952096 ফটো উপলব্ধ
379 নাম : আইলিন চাংমা পিতাৰ নাম: আৰুকেথ মাৰাক ঘৰ নং : 188 বয়স : 44 লিঙ্গ : মহিলা	MRF1952154 ফটো উপলব্ধ	380 নাম : চালচাইং মাৰাক পিতাৰ নাম: ক্লেৰেন মমিন ঘৰ নং : 188 বয়স : 41 লিঙ্গ : পুৰুষ	MRF1952109 ফটো উপলব্ধ	381 নাম : নিকচান মাৰাক পিতাৰ নাম: ক্লেৰেন মমিন ঘৰ নং : 188 বয়স : 39 লিঙ্গ : পুৰুষ	MRF1952110 ফটো উপলব্ধ
382 নাম : ৰিমা চাংমা পিতাৰ নাম: লৌইংসুহা মাৰাক ঘৰ নং : 188 বয়স : 26 লিঙ্গ : মহিলা	MRF0482166 ফটো উপলব্ধ	383 নাম : অনামিকা মাৰাক মাতৃৰ নাম: নেৰিলা মাৰাক ঘৰ নং : 188 বয়স : 25 লিঙ্গ : মহিলা	MRF0437491 ফটো উপলব্ধ	384 নাম : নুৰজাহানু চাংমা স্বামীৰ নাম: ইদীনাথ মাৰাক ঘৰ নং : 190 বয়স : 66 লিঙ্গ : মহিলা	MRF1952176 ফটো উপলব্ধ
385 নাম : মেচালিন চাংমা পিতাৰ নাম: বিটিন মাৰাক ঘৰ নং : 190 বয়স : 37 লিঙ্গ : মহিলা	MRF1952187 ফটো উপলব্ধ	386 নাম : নিৰা দি চাংমা পিতাৰ নাম: বিটিন কে মাৰাক ঘৰ নং : 190 বয়স : 30 লিঙ্গ : মহিলা	MRF0284661 ফটো উপলব্ধ	387 নাম : জৰ্জইমান মাৰাক পিতাৰ নাম: চেষ্ঠা ৰাম ঘৰ নং : 191 বয়স : 74 লিঙ্গ : পুৰুষ	MRF1952198 ফটো উপলব্ধ
388 নাম : ইটালিন চাংমা স্বামীৰ নাম: জৰ্জমেন মাৰাক ঘৰ নং : 191 বয়স : 67 লিঙ্গ : মহিলা	MRF1952201 ফটো উপলব্ধ	389 নাম : নাৰাবান মাৰাক পিতাৰ নাম: প্ৰাদিং চাংমা ঘৰ নং : 191 বয়স : 47 লিঙ্গ : পুৰুষ	MRF1952212 ফটো উপলব্ধ	# 390 নাম : হেনথা চাংমা স্বামীৰ নাম: জোৰ্জমেন মাৰাক ঘৰ নং : 191 বয়স : 44 লিঙ্গ : মহিলা	MRF1952223 ফটো উপলব্ধ



391 নাম : নাচিনা চাংমা পিতাৰ নাম: জজহৈমান মাৰাক ঘৰ নং : ১৯১ বয়স : 37 লিঙ্গ : মহিলা	MRF1952234 ফটো উপলব্ধ	392 নাম : ফীউলীক্সা আ চাংমা পিতাৰ নাম: জজহৈমান আৰ মাৰাক ঘৰ নং : ১৯১ বয়স : 35 লিঙ্গ : মহিলা	MRF0398834 ফটো উপলব্ধ	393 নাম : গীত মনি আ চাংমা পিতাৰ নাম: জজহৈমান আৰ মাৰাক ঘৰ নং : ১৯১ বয়স : 31 লিঙ্গ : মহিলা	MRF0397679 ফটো উপলব্ধ
394 নাম : ৰোডা আ চাংমা পিতাৰ নাম: জজহৈমান আৰ মাৰাক ঘৰ নং : ১৯১ বয়স : 26 লিঙ্গ : মহিলা	MRF0398768 ফটো উপলব্ধ	395 নাম : পৈগো আ চাংমা পিতাৰ নাম: জজহৈমান আৰ মাৰাক ঘৰ নং : ১৯১ বয়স : 25 লিঙ্গ : মহিলা	MRF0397729 ফটো উপলব্ধ	# 396 নাম : তিৰিচা মাৰাক পিতাৰ নাম: উৰাপচিং চাংমা ঘৰ নং : ১৯২ বয়স : 61 লিঙ্গ : মহিলা	MRF1952245 ফটো উপলব্ধ
397 নাম : সোনাৰাম মাৰাক মাতৃৰ নাম: শ্ৰোসিনাথ চাংমা প্ৰোঁসিনাথ চাংমা ঘৰ নং : ১৯২ বয়স : 45 লিঙ্গ : পুৰুষ	MRF1952256 ফটো উপলব্ধ	398 নাম : ববিতা আৰ মাৰাক স্বামীৰ নাম: সোনাৰাম মাৰাক ঘৰ নং : ১৯২ বয়স : 39 লিঙ্গ : মহিলা	MRF1952267 ফটো উপলব্ধ	399 নাম : নিৰুপাৰ মাৰাক পিতাৰ নাম: বিকিষ্টন চাংমা ঘৰ নং : ১৯২ বয়স : 33 লিঙ্গ : মহিলা	MRF0289769 ফটো উপলব্ধ
400 নাম : পাচকৰ মাৰাক পিতাৰ নাম: বিকিষ্টন চাংমা ঘৰ নং : ১৯২ বয়স : 29 লিঙ্গ : পুৰুষ	MRF0289777 ফটো উপলব্ধ	401 নাম : শ্ৰীষ্ঠোবাৰ এৰু মাৰাক পিতাৰ নাম: বিকিষ্টন চাংমা ঘৰ নং : ১৯২ বয়স : 28 লিঙ্গ : পুৰুষ	MRF0289876 ফটো উপলব্ধ	402 নাম : ঠাদীউস মাৰাক পিতাৰ নাম: সোনাৰাম মাৰাক ঘৰ নং : 192 বয়স : 21 লিঙ্গ : পুৰুষ	MRF2482685 ফটো উপলব্ধ
403 নাম : গ্ৰেহনী মাৰাক স্বামীৰ নাম: চাৰাচল চাংমা ঘৰ নং : ১৯৩ বয়স : 63 লিঙ্গ : মহিলা	MRF1952303 ফটো উপলব্ধ	404 নাম : মিথিলা মাৰাক স্বামীৰ নাম: আৰ্থিচ জে চাংমা ঘৰ নং : 193 বয়স : 43 লিঙ্গ : মহিলা	MRF1952325 ফটো উপলব্ধ	405 নাম : আৰ্থিচ জে চাংমা পিতাৰ নাম: ডিগ্ৰেত মাৰাক ঘৰ নং : 193 বয়স : 39 লিঙ্গ : পুৰুষ	MRF1952314 ফটো উপলব্ধ
406 নাম : দিল্চেং কে মাৰাক পিতাৰ নাম: আতিশ জে চাংমা ঘৰ নং : 193 বয়স : 19 লিঙ্গ : পুৰুষ	OZI0089235 ফটো উপলব্ধ	407 নাম : চেৰুপিয়াৰ চাংমা পিতাৰ নাম: জহৰাচং মাৰাক ঘৰ নং : ১৯৪ বয়স : 42 লিঙ্গ : পুৰুষ	MRF1952369 ফটো উপলব্ধ	408 নাম : শেবালী স্বামীৰ নাম: বেঙাৰ ঘৰ নং : ১৯৪ বয়স : 39 লিঙ্গ : মহিলা	MRF1952358 ফটো উপলব্ধ
# 409 নাম : সেংবাথ চাংমা পিতাৰ নাম: মেৰ্ভসন মাৰাক ঘৰ নং : ১৯৪ বয়স : 39 লিঙ্গ : পুৰুষ	MRF1202555 ফটো উপলব্ধ	410 নাম : চায়ৰা মাৰাক স্বামীৰ নাম: চেৰুপিয়াৰ চাংমা ঘৰ নং : ১৯৪ বয়স : 37 লিঙ্গ : মহিলা	MRF1952370 ফটো উপলব্ধ	411 নাম : সেন্টি মাৰাক মাতৃৰ নাম: শেবালী মাৰাক ঘৰ নং : ১৯৪ বয়স : 35 লিঙ্গ : মহিলা	MRF1147156 ফটো উপলব্ধ
412 নাম : চেংচাং জে মাৰাক মাতৃৰ নাম: সাযৰা মাৰাক ঘৰ নং : 194 বয়স : 22 লিঙ্গ : পুৰুষ	MRF2522100 ফটো উপলব্ধ	413 নাম : শ্ৰেবেল চোন মোমিন পিতাৰ নাম: চেলামিচ ঘৰ নং : ১৯৫ বয়স : 74 লিঙ্গ : পুৰুষ	MRF1952381 ফটো উপলব্ধ	414 নাম : বীন্দাংগা চাংমা স্বামীৰ নাম: শ্ৰেবেলচোন ঘৰ নং : ১৯৫ বয়স : 65 লিঙ্গ : মহিলা	MRF1952392 ফটো উপলব্ধ
415 নাম : ববেল মোমিন পিতাৰ নাম: বেঞ্জাল চাংমা ঘৰ নং : 195 বয়স : 40 লিঙ্গ : পুৰুষ	OZI0099929 ফটো উপলব্ধ	416 নাম : জসীনতা চাংমা মাতৃৰ নাম: বীন্দাংগা সাংগমা ঘৰ নং : 195 বয়স : 31 লিঙ্গ : মহিলা	MRF1728633 ফটো উপলব্ধ	417 নাম : অৰুন চাংমা মাতৃৰ নাম: বীন্দাংগা সাংগমা ঘৰ নং : 195 বয়স : 26 লিঙ্গ : পুৰুষ	MRF1728856 ফটো উপলব্ধ
418 নাম : আনন্দ জে চাংমা মাতৃৰ নাম: বীন্দাংগা সাংগমা ঘৰ নং : 195 বয়স : 24 লিঙ্গ : পুৰুষ	MRF1728716 ফটো উপলব্ধ	419 নাম : চাচেন্গ আৰ মাৰাক পিতাৰ নাম: হোপীংষ্টন সাংগমা ঘৰ নং : 195 বয়স : 24 লিঙ্গ : পুৰুষ	MRF2503621 ফটো উপলব্ধ	420 নাম : বোসেন্গ এন সাংগমা মাতৃৰ নাম: ওনোবালা এন সাংগমা ঘৰ নং : 195 বয়স : 22 লিঙ্গ : পুৰুষ	MRF2486751 ফটো উপলব্ধ



421 নাম : নৰিন মাৰাক পিতাৰ নাম: চেলিমিং মাৰাক ঘৰ নং : ১৯৬ বয়স : 67 লিঙ্গ : পুৰুষ	MRF1952405 ফটো উপলব্ধ	422 নাম : কাবনী চাংমা স্বামীৰ নাম: নৰিন মাৰাক ঘৰ নং : ১৯৬ বয়স : 59 লিঙ্গ : মহিলা	MRF1952416 ফটো উপলব্ধ	423 নাম : প্ৰাঞ্জল দেউৰী পিতাৰ নাম: ছিচুৰাম দেউৰী ঘৰ নং : 196 বয়স : 41 লিঙ্গ : পুৰুষ	MRF0533158 ফটো উপলব্ধ
424 নাম : আৰ্থি মাৰাক পিতাৰ নাম: জয়চন মাৰাক ঘৰ নং : ১৯৬ বয়স : 38 লিঙ্গ : মহিলা	MRF1952450 ফটো উপলব্ধ	425 নাম : চালসিং জি চাংমা পিতাৰ নাম: লৱেশ মাৰাক ঘৰ নং : 196 বয়স : 38 লিঙ্গ : পুৰুষ	MRF0470658 ফটো উপলব্ধ	426 নাম : পূৰ্ণিমা মাৰাক পিতাৰ নাম: জয়চন মাৰাক ঘৰ নং : ১৯৬ বয়স : 30 লিঙ্গ : মহিলা	MRF0284851 ফটো উপলব্ধ
427 নাম : চেনো মাৰাক পিতাৰ নাম: জইচন মাৰাক ঘৰ নং : 196 বয়স : 27 লিঙ্গ : মহিলা	MRF0533281 ফটো উপলব্ধ	428 নাম : তোমাস চাংমা পিতাৰ নাম: নৰিন চাংমা ঘৰ নং : 196 বয়স : 22 লিঙ্গ : পুৰুষ	OZI0076455 ফটো উপলব্ধ	429 নাম : যতীন চন্দ্ৰ ৰয় পিতাৰ নাম: ধনসিং ৰয় ঘৰ নং : ১৯৯ বয়স : 74 লিঙ্গ : পুৰুষ	MRF1952461 ফটো উপলব্ধ
430 নাম : হেৰোনিজ স্বামীৰ নাম: যতীন ঘৰ নং : ১৯৯ বয়স : 64 লিঙ্গ : মহিলা	MRF1952472 ফটো উপলব্ধ	431 নাম : দীপক জে মাৰাক পিতাৰ নাম: যতীন ৰায় ঘৰ নং : ১৯৯ বয়স : 42 লিঙ্গ : পুৰুষ	MRF1952483 ফটো উপলব্ধ	432 নাম : অপূৰ্ব মাৰাক পিতাৰ নাম: যতীন ৰয় ঘৰ নং : ১৯৯ বয়স : 40 লিঙ্গ : পুৰুষ	MRF1952494 ফটো উপলব্ধ
433 নাম : ৰাজ মাৰাক পিতাৰ নাম: যতীন চাংমা ঘৰ নং : ১৯৯ বয়স : 38 লিঙ্গ : পুৰুষ	MRF1952507 ফটো উপলব্ধ	# 434 নাম : ফুল ৰাভা স্বামীৰ নাম: বিনন্দ ৰাভা ঘৰ নং : ১৯৯ বয়স : 38 লিঙ্গ : মহিলা	MRF1952518 ফটো উপলব্ধ	435 নাম : প্ৰেনিকসন জি মমিন অন্যান্য: লিদিআ তা সাংগমা ঘৰ নং : 199 বয়স : 37 লিঙ্গ : পুৰুষ	MRF2478402 ফটো উপলব্ধ
436 নাম : প্ৰদীপ ৰাভা পিতাৰ নাম: মহেশ ৰাভা ঘৰ নং : ১৯৯ বয়স : 31 লিঙ্গ : পুৰুষ	MRF0287110 ফটো উপলব্ধ	437 নাম : এলাৰ্থ এন চাংমা মাতৃৰ নাম: দিশান আদপাগ্ৰী মাৰাক ঘৰ নং : ২০০ বয়স : 49 লিঙ্গ : পুৰুষ	MRF1952529 ফটো উপলব্ধ	438 নাম : জনজমিত্ৰা মাৰাক স্বামীৰ নাম: হাজিন্দ্র চাংমা ঘৰ নং : ২০০ বয়স : 47 লিঙ্গ : মহিলা	MRF1952530 ফটো উপলব্ধ
439 নাম : ইমি জে মাৰাক পিতাৰ নাম: এলাৰ্থ চাংমা ঘৰ নং : ২০০ বয়স : 28 লিঙ্গ : মহিলা	MRF1523968 ফটো উপলব্ধ	440 নাম : হেৰিচোন চাংমা পিতাৰ নাম: নেট ঘৰ নং : ২০১ বয়স : 69 লিঙ্গ : পুৰুষ	MRF1952552 ফটো উপলব্ধ	441 নাম : লেডিজ মাৰাক স্বামীৰ নাম: হেৰিচোন মাৰাক ঘৰ নং : ২০১ বয়স : 59 লিঙ্গ : মহিলা	MRF1952563 ফটো উপলব্ধ
# 442 নাম : ক্ৰেবিউ চাংমা পিতাৰ নাম: হেৰিচোন জে মাৰাক ঘৰ নং : ২০১ বয়স : 43 লিঙ্গ : মহিলা	MRF1952574 ফটো উপলব্ধ	443 নাম : কৰতী চাংমা পিতাৰ নাম: হেৰিচোন মাৰাক ঘৰ নং : ২০১ বয়স : 37 লিঙ্গ : মহিলা	MRF1952609 ফটো উপলব্ধ	444 নাম : আলবেট এন চাংমা পিতাৰ নাম: হেৰিচোন জে মাৰাক ঘৰ নং : ২০১ বয়স : 32 লিঙ্গ : পুৰুষ	MRF0285320 ফটো উপলব্ধ
445 নাম : ইউৰিধা এন চাংমা পিতাৰ নাম: হেৰিচোন জে মাৰাক ঘৰ নং : ২০১ বয়স : 30 লিঙ্গ : মহিলা	MRF0286054 ফটো উপলব্ধ	446 নাম : বৰ্নাবশ ন চাংমা পিতাৰ নাম: হেৰিচোন জে মাৰাক ঘৰ নং : ২০১ বয়স : 29 লিঙ্গ : পুৰুষ	MRF0284422 ফটো উপলব্ধ	S 447 নাম : ৰয়েলী মাৰাক স্বামীৰ নাম: আৰথু ঘৰ নং : ২০২ বয়স : 66 লিঙ্গ : মহিলা	MRF1952621 ফটো উপলব্ধ
448 নাম : গ্ৰীটিল চাংমা পিতাৰ নাম: বিটিন্দ্র মাৰাক ঘৰ নং : 202 বয়স : 45 লিঙ্গ : পুৰুষ	MRF1952632 ফটো উপলব্ধ	449 নাম : গোপালী মাৰাক স্বামীৰ নাম: গ্ৰীটিল চাংমা ঘৰ নং : 202 বয়স : 42 লিঙ্গ : মহিলা	MRF1952643 ফটো উপলব্ধ	450 নাম : স্বৰ্গজ মাৰাক পিতাৰ নাম: আৰথুনাথ চাংমা ঘৰ নং : ২০২ বয়স : 39 লিঙ্গ : পুৰুষ	MRF1952676 ফটো উপলব্ধ



451 নাম : শেখৰিলা মাৰাক স্বামীৰ নাম : পালথুচ চাংমা ঘৰ নং : 202 বয়স : 37 লিঙ্গ : মহিলা	MRF1952665 ফটো উপলব্ধ	452 নাম : সেন্সাজান আৰ মাৰাক পিতাৰ নাম : গ্ৰেটিল চাংমা ঘৰ নং : 202 বয়স : 26 লিঙ্গ : পুৰুষ	OZI0064360 ফটো উপলব্ধ	453 নাম : বিংবাং এন চাংমা অন্যান্য: গৌপালী মাৰাক ঘৰ নং : 202 বয়স : 25 লিঙ্গ : পুৰুষ	OZI0125369 ফটো উপলব্ধ
454 নাম : হিলচ কটন চাংমা পিতাৰ নাম : বাটিং চাংমা ঘৰ নং : 203 বয়স : 69 লিঙ্গ : পুৰুষ	MRF1952687 ফটো উপলব্ধ	455 নাম : যুয়েল স্বামীৰ নাম : হিলচ কটন ঘৰ নং : 203 বয়স : 59 লিঙ্গ : মহিলা	MRF1952698 ফটো উপলব্ধ	456 নাম : চেংবান মাৰাক পিতাৰ নাম : হিলচকটন চাংমা ঘৰ নং : 203 বয়স : 41 লিঙ্গ : পুৰুষ	MRF1952701 ফটো উপলব্ধ
S 457 নাম : বচবেল চাংমা পিতাৰ নাম : বৰুৰা মাৰাক ঘৰ নং : 208 বয়স : 47 লিঙ্গ : পুৰুষ	MRF1952723 ফটো উপলব্ধ	458 নাম : দালবি মাৰাক স্বামীৰ নাম : বচবেল চাংমা ঘৰ নং : 208 বয়স : 42 লিঙ্গ : মহিলা	MRF1952734 ফটো উপলব্ধ	459 নাম : জনোন এন চাংমা পিতাৰ নাম : গালাদিসন মারক ঘৰ নং : 204 বয়স : 41 লিঙ্গ : পুৰুষ	MRF0533810 ফটো উপলব্ধ
460 নাম : প্ৰিজামিনি চাংমা স্বামীৰ নাম : আলেক মাৰাক ঘৰ নং : 205 বয়স : 49 লিঙ্গ : মহিলা	MRF1952756 ফটো উপলব্ধ	461 নাম : নীওলা চাংমা পিতাৰ নাম : আলেক মাৰাক ঘৰ নং : 205 বয়স : 32 লিঙ্গ : মহিলা	MRF1783521 ফটো উপলব্ধ	462 নাম : পোচনি মাৰাক স্বামীৰ নাম : আৰবিচোন ঘৰ নং : 206 বয়স : 64 লিঙ্গ : মহিলা	MRF1952778 ফটো উপলব্ধ
463 নাম : বয়া চাংমা পিতাৰ নাম : আৰকেট মাৰাক ঘৰ নং : 206 বয়স : 47 লিঙ্গ : পুৰুষ	MRF1952789 ফটো উপলব্ধ	464 নাম : ললী মাৰাক স্বামীৰ নাম : আৰাচো ঘৰ নং : 206 বয়স : 42 লিঙ্গ : মহিলা	MRF1952790 ফটো উপলব্ধ	465 নাম : বস্কো মাৰাক পিতাৰ নাম : আৰবিচোন চাংমা ঘৰ নং : 206 বয়স : 40 লিঙ্গ : পুৰুষ	MRF1952803 ফটো উপলব্ধ
466 নাম : ক্ৰিসবিআ জে মাৰক পিতাৰ নাম : বয়া চাংমা ঘৰ নং : 206 বয়স : 23 লিঙ্গ : মহিলা	MRF1723857 ফটো উপলব্ধ	467 নাম : এল্ফনা মাৰাক পিতাৰ নাম : বয়া চাংমা ঘৰ নং : 206 বয়স : 19 লিঙ্গ : মহিলা	OZI0116897 ফটো উপলব্ধ	468 নাম : চেলি চাংমা স্বামীৰ নাম : ডিগ্ৰেট মাৰাক ঘৰ নং : 209 বয়স : 64 লিঙ্গ : মহিলা	MRF1952836 ফটো উপলব্ধ
469 নাম : আইব্ৰেচ চাংমা পিতাৰ নাম : ডিগ্ৰেট মাৰাক ঘৰ নং : 209 বয়স : 47 লিঙ্গ : মহিলা	MRF1952847 ফটো উপলব্ধ	470 নাম : পিলীনা জে চাংমা মাতৃৰ নাম : চেলা চাংমা ঘৰ নং : 207 বয়স : 24 লিঙ্গ : মহিলা	MRF1731538 ফটো উপলব্ধ	471 নাম : খলেন্দ মাৰাক পিতাৰ নাম : দেবেন্দ মাৰাক ঘৰ নং : 208 বয়স : 49 লিঙ্গ : পুৰুষ	MRF1952869 ফটো উপলব্ধ
472 নাম : লেলি মাৰাক স্বামীৰ নাম : ডিচোন ঘৰ নং : 208 বয়স : 44 লিঙ্গ : মহিলা	MRF1952870 ফটো উপলব্ধ	473 নাম : চিআংগা না চাংমা পিতাৰ নাম : কালেন্দ জে মাৰাক ঘৰ নং : 208 বয়স : 24 লিঙ্গ : পুৰুষ	MRF1593110 ফটো উপলব্ধ	474 নাম : নলিন চাংমা পিতাৰ নাম : চুটিন চাংমা ঘৰ নং : 209 বয়স : 69 লিঙ্গ : পুৰুষ	MRF1952905 ফটো উপলব্ধ
475 নাম : প্ৰেমেলিন মাৰাক স্বামীৰ নাম : ললিন চাংমা ঘৰ নং : 209 বয়স : 61 লিঙ্গ : মহিলা	MRF1952916 ফটো উপলব্ধ	476 নাম : ক্ৰিচন মাৰাক পিতাৰ নাম : ললিন চাংমা ঘৰ নং : 209 বয়স : 42 লিঙ্গ : পুৰুষ	MRF1952927 ফটো উপলব্ধ	S 477 নাম : দিনেন মাৰাক পিতাৰ নাম : নলিন চাংমা ঘৰ নং : 209 বয়স : 39 লিঙ্গ : পুৰুষ	MRF1952938 ফটো উপলব্ধ
478 নাম : ট্ৰিউইলা মাৰাক পিতাৰ নাম : নলিন্দ চাংমা ঘৰ নং : 209 বয়স : 33 লিঙ্গ : মহিলা	MRF0286484 ফটো উপলব্ধ	479 নাম : জোৰানিচ এচ মাৰাক পিতাৰ নাম : নলিন চাংমা ঘৰ নং : 209 বয়স : 31 লিঙ্গ : মহিলা	MRF0286542 ফটো উপলব্ধ	480 নাম : আচনঠা এছ মাৰাক পিতাৰ নাম : নলিন্দ চাংমা ঘৰ নং : 209 বয়স : 30 লিঙ্গ : মহিলা	MRF0286492 ফটো উপলব্ধ



481 নাম : অন্না মাৰাক স্বামীৰ নাম: নিগাৰ সাংমা ঘৰ নং : 209 বয়স : 29 লিঙ্গ : মহিলা	MRF1472521 ফটো উপলব্ধ	482 নাম : ৰিকি মাৰাক মাতৃৰ নাম: প্ৰেমেলিন মাৰাক ঘৰ নং : 209 বয়স : 24 লিঙ্গ : পুৰুষ	MRF1782747 ফটো উপলব্ধ	483 নাম : ৰোহিমা মাৰাক মাতৃৰ নাম: প্ৰেমেলিন মাৰাক ঘৰ নং : 209 বয়স : 22 লিঙ্গ : মহিলা	MRF1782754 ফটো উপলব্ধ
484 নাম : হেপিংটন চাংমা পিতাৰ নাম: চুটিন মাৰাক ঘৰ নং : 209 বয়স : 61 লিঙ্গ : পুৰুষ	MRF1952949 ফটো উপলব্ধ	485 নাম : সৰোজনী মাৰাক স্বামীৰ নাম: হেপিংটন চাংমা ঘৰ নং : 209 বয়স : 57 লিঙ্গ : মহিলা	MRF1952950 ফটো উপলব্ধ	486 নাম : মিন্দু মাৰাক পিতাৰ নাম: হেপিংটন চাংমা ঘৰ নং : 209 বয়স : 39 লিঙ্গ : পুৰুষ	MRF1952961 ফটো উপলব্ধ
# 487 নাম : লতিকা মাৰাক পিতাৰ নাম: হেপিংটন চাংমা ঘৰ নং : 209 বয়স : 37 লিঙ্গ : মহিলা	MRF1952972 ফটো উপলব্ধ	488 নাম : ককিলা মাৰাক স্বামীৰ নাম: উৰাপিচিং চাংমা ঘৰ নং : 210 বয়স : 67 লিঙ্গ : মহিলা	MRF1953000 ফটো উপলব্ধ	489 নাম : ইতেন মোমিন পিতাৰ নাম: জানিৰাম মাৰাক ঘৰ নং : 210 বয়স : 55 লিঙ্গ : পুৰুষ	MRF1952983 ফটো উপলব্ধ
490 নাম : আলিচ মাৰাক স্বামীৰ নাম: আবুল চাংমা ঘৰ নং : 210 বয়স : 47 লিঙ্গ : মহিলা	MRF1952994 ফটো উপলব্ধ	491 নাম : ক্ৰকষ্টন চন্দ্ৰ মাৰাক পিতাৰ নাম: প্ৰেদুস চন্দ্ৰ মাৰাক ঘৰ নং : 210 বয়স : 36 লিঙ্গ : পুৰুষ	OZI0089326 ফটো উপলব্ধ	492 নাম : চাৰ্লেচ মাৰাক পিতাৰ নাম: লিপটন মাৰাক ঘৰ নং : 211 বয়স : 54 লিঙ্গ : পুৰুষ	MRF1953011 ফটো উপলব্ধ
493 নাম : মাথমি মাৰাক পিতাৰ নাম: চুৰচিল চাংমা ঘৰ নং : 211 বয়স : 47 লিঙ্গ : মহিলা	MRF1953022 ফটো উপলব্ধ	494 নাম : উইলাৰচন চাংমা পিতাৰ নাম: প্ৰেডিন মাৰাক ঘৰ নং : 211 বয়স : 39 লিঙ্গ : পুৰুষ	MRF1953033 ফটো উপলব্ধ	495 নাম : চিঠিলা মাৰাক স্বামীৰ নাম: উইলাৰচন চাংমা ঘৰ নং : 211 বয়স : 37 লিঙ্গ : মহিলা	MRF1953044 ফটো উপলব্ধ
496 নাম : বাঙলী চাংমা স্বামীৰ নাম: নৰেশ্বৰ মাৰাক ঘৰ নং : 212 বয়স : 67 লিঙ্গ : মহিলা	MRF1953066 ফটো উপলব্ধ	497 নাম : ফেকবাৰচিং মাৰাক পিতাৰ নাম: ফৰাচিং চাংমা ঘৰ নং : 212 বয়স : 59 লিঙ্গ : পুৰুষ	MRF1953077 ফটো উপলব্ধ	498 নাম : ৰোল চাংমা স্বামীৰ নাম: নিচোল ঘৰ নং : 212 বয়স : 47 লিঙ্গ : মহিলা	MRF1953088 ফটো উপলব্ধ
499 নাম : আইচনা চাংমা পিতাৰ নাম: নৰেশ্বৰ মাৰাক ঘৰ নং : 212 বয়স : 41 লিঙ্গ : পুৰুষ	MRF1953099 ফটো উপলব্ধ	500 নাম : মুন চাংমা স্বামীৰ নাম: ৰঞ্জিত ঘৰ নং : 213 বয়স : 49 লিঙ্গ : মহিলা	MRF1953102 ফটো উপলব্ধ	501 নাম : উইজিনেচ মাৰাক পিতাৰ নাম: লিপটন চাংমা ঘৰ নং : 218 বয়স : 62 লিঙ্গ : পুৰুষ	MRF1953113 ফটো উপলব্ধ
502 নাম : চিন্দামনি মাৰাক পিতাৰ নাম: নিহোজ চাংমা ঘৰ নং : 218 বয়স : 57 লিঙ্গ : মহিলা	MRF1953124 ফটো উপলব্ধ	503 নাম : লাবন মাৰাক পিতাৰ নাম: উইজিনেচ মাৰাক ঘৰ নং : 218 বয়স : 37 লিঙ্গ : পুৰুষ	MRF1953146 ফটো উপলব্ধ	504 নাম : পিলন মুমীন পিতাৰ নাম: ফিজিক মাৰাক ঘৰ নং : 218 বয়স : 36 লিঙ্গ : পুৰুষ	MRF0296137 ফটো উপলব্ধ
S 505 নাম : মহাদেৱ দাস পিতাৰ নাম: বীৰেশ্বৰ দাস ঘৰ নং : 214 বয়স : 22 লিঙ্গ : পুৰুষ	OZI0102673 ফটো উপলব্ধ	506 নাম : ফ্ৰিমিট চাংমা পিতাৰ নাম: কিশাল মাৰাক ঘৰ নং : 215 বয়স : 57 লিঙ্গ : পুৰুষ	MRF1953157 ফটো উপলব্ধ	S 507 নাম : সুবিলা মাৰাক স্বামীৰ নাম: ফ্ৰিমিট চাংমা ঘৰ নং : 215 বয়স : 55 লিঙ্গ : মহিলা	MRF1953168 ফটো উপলব্ধ
508 নাম : বাচন চাংমা পিতাৰ নাম: আৰ্কেট মাৰাক ঘৰ নং : 215 বয়স : 41 লিঙ্গ : পুৰুষ	MRF1953179 ফটো উপলব্ধ	509 নাম : জুন মাৰাক স্বামীৰ নাম: বাচন চাংমা ঘৰ নং : 215 বয়স : 37 লিঙ্গ : মহিলা	MRF1953180 ফটো উপলব্ধ	510 নাম : উইথনেশ্বৰ মাৰাক পিতাৰ নাম: ৰবিন চাংমা ঘৰ নং : 216 বয়স : 74 লিঙ্গ : পুৰুষ	MRF1953191 ফটো উপলব্ধ



511 নাম : দিলেন্দু চাংমা পিতাৰ নাম: উইথেন্দু মাৰাক ঘৰ নং : ২১৬ বয়স : 41 লিঙ্গ : পুৰুষ	MRF1953226 ফটো উপলব্ধ	512 নাম : ললিতা চাংমা পিতাৰ নাম: উইনেশ্বৰ মাৰাক ঘৰ নং : ২১৬ বয়স : 31 লিঙ্গ : মহিলা	MRF0284810 ফটো উপলব্ধ	513 নাম : লজিন্দু মাৰাক পিতাৰ নাম: ৰতন মাৰাক ঘৰ নং : ২১৭ বয়স : 59 লিঙ্গ : পুৰুষ	MRF1953248 ফটো উপলব্ধ
514 নাম : ফিউলিচ চাংমা স্বামীৰ নাম: লজিন্দু মাৰাক ঘৰ নং : ২১৭ বয়স : 44 লিঙ্গ : মহিলা	MRF1953259 ফটো উপলব্ধ	515 নাম : ৰালনং জে চাংমা পিতাৰ নাম: লোজিন্দু জে মাৰাক ঘৰ নং : ২১৭ বয়স : 27 লিঙ্গ : পুৰুষ	MRF1206887 ফটো উপলব্ধ	516 নাম : ইপছিদা জে চাংমা পিতাৰ নাম: লোজিন্দু জে মাৰাক ঘৰ নং : ২১৭ বয়স : 26 লিঙ্গ : মহিলা	MRF1206747 ফটো উপলব্ধ
517 নাম : চেগেন আই চাংমা পিতাৰ নাম: সিগিযোউস মাৰাক ঘৰ নং : 217 বয়স : 24 লিঙ্গ : পুৰুষ	MRF2497519 ফটো উপলব্ধ	518 নাম : সেন্জাঙ্গ জে চাংমা পিতাৰ নাম: লোজিন্দু মাৰাক ঘৰ নং : 217 বয়স : 22 লিঙ্গ : পুৰুষ	OZI0017756 ফটো উপলব্ধ	519 নাম : ফ্ৰাইদিনা চাংমা স্বামীৰ নাম: আচকেথ মাৰাক ঘৰ নং : ২১৮ বয়স : 44 লিঙ্গ : মহিলা	MRF1953260 ফটো উপলব্ধ
520 নাম : মীলদা চাংমা স্বামীৰ নাম: জোশুয়া মাৰাক ঘৰ নং : 218 বয়স : 40 লিঙ্গ : মহিলা	OZI0042424 ফটো উপলব্ধ	521 নাম : ওলীনা চাংমা স্বামীৰ নাম: বিলিথক মাৰাক ঘৰ নং : 218 বয়স : 32 লিঙ্গ : মহিলা	OZI0047282 ফটো উপলব্ধ	522 নাম : ফ্ৰিডেন মাৰাক পিতাৰ নাম: দাৰচনথা চাংমা ঘৰ নং : ২১৯ বয়স : 59 লিঙ্গ : পুৰুষ	MRF1953271 ফটো উপলব্ধ
523 নাম : নিৰ্ফলা চাংমা স্বামীৰ নাম: ফ্ৰিডেন মাৰাক ঘৰ নং : ২১৯ বয়স : 57 লিঙ্গ : মহিলা	MRF1953282 ফটো উপলব্ধ	524 নাম : মিৰোজ মাৰাক পিতাৰ নাম: ৰংচাপাচ মমিন ঘৰ নং : ২১৯ বয়স : 47 লিঙ্গ : পুৰুষ	MRF1953293 ফটো উপলব্ধ	525 নাম : জেমেথী চাংমা স্বামীৰ নাম: মিৰোজ মাৰাক ঘৰ নং : ২১৯ বয়স : 39 লিঙ্গ : মহিলা	MRF1953306 ফটো উপলব্ধ
526 নাম : লেৰচন এ চাংমা পিতাৰ নাম: ফ্ৰিডেন্ট মাৰাক ঘৰ নং : ২১৯ বয়স : 27 লিঙ্গ : পুৰুষ	MRF0286153 ফটো উপলব্ধ	527 নাম : চুমা আ চাংমা পিতাৰ নাম: মিৰোশ ঘৰ নং : 219 বয়স : 22 লিঙ্গ : মহিলা	OZI0046219 ফটো উপলব্ধ	# 528 নাম : ম্যাথিউ জি চাংমা পিতাৰ নাম: কীৰসন জে মাৰাক ঘৰ নং : 220 বয়স : 42 লিঙ্গ : পুৰুষ	MRF1953317 ফটো উপলব্ধ
529 নাম : ব্ৰিজিনিয়া জে মাৰাক স্বামীৰ নাম: তৰুন হাজৰিকা ঘৰ নং : 220 বয়স : 46 লিঙ্গ : মহিলা	MRF2518801 ফটো উপলব্ধ	530 নাম : ৰাজ চাংমা পিতাৰ নাম: দিলীপ আৰেং ঘৰ নং : 220 বয়স : 45 লিঙ্গ : পুৰুষ	FRH1930832 ফটো উপলব্ধ	531 নাম : গাচবেল মাৰাক স্বামীৰ নাম: মাথিউ মাৰাক ঘৰ নং : ২২০ বয়স : 44 লিঙ্গ : মহিলা	MRF1953328 ফটো উপলব্ধ
532 নাম : হেনিনা মাৰাক পিতাৰ নাম: মেথিউ জি চাংমা ঘৰ নং : ২২০ বয়স : 32 লিঙ্গ : মহিলা	MRF0283911 ফটো উপলব্ধ	533 নাম : চাচোন জে মাৰাক পিতাৰ নাম: ম্যাথিউ জি চাংমা ঘৰ নং : 220 বয়স : 27 লিঙ্গ : মহিলা	MRF0284281 ফটো উপলব্ধ	534 নাম : টন মাৰাক পিতাৰ নাম: নে মাৰাক ঘৰ নং : ২২১ বয়স : 59 লিঙ্গ : পুৰুষ	MRF1953339 ফটো উপলব্ধ
535 নাম : পিচ পুলি চাংমা স্বামীৰ নাম: উইথনিংটন মাৰাক ঘৰ নং : ২২১ বয়স : 55 লিঙ্গ : মহিলা	MRF1953340 ফটো উপলব্ধ	536 নাম : তেপী ডি চাংমা মাতৃৰ নাম: পিচফুলী চাংমা ঘৰ নং : 221 বয়স : 28 লিঙ্গ : মহিলা	MRF1782275 ফটো উপলব্ধ	537 নাম : দেংৰং মাৰাক পিতাৰ নাম: লাদিৰাম চাংমা ঘৰ নং : ২২২ বয়স : 69 লিঙ্গ : পুৰুষ	MRF1953362 ফটো উপলব্ধ
538 নাম : বনো বুল্লা চাংমা স্বামীৰ নাম: দিংৰেং মাৰাক ঘৰ নং : ২২২ বয়স : 64 লিঙ্গ : মহিলা	MRF1953373 ফটো উপলব্ধ	539 নাম : ধনঞ্জয় আৰ মাৰাক অন্যান্য: এনলীন চাংমা ঘৰ নং : 222 বয়স : 54 লিঙ্গ : পুৰুষ	MRF2506913 ফটো উপলব্ধ	540 নাম : এনালিন চাংমা পিতাৰ নাম: ডিংৰেং মাৰাক ঘৰ নং : ২২২ বয়স : 44 লিঙ্গ : মহিলা	MRF1953395 ফটো উপলব্ধ



541 নাম : বাৰদীজা চাংমা পিতাৰ নাম: ডিংৰেং মাৰাক ঘৰ নং : ২২২ বয়স : 41 লিঙ্গ : পুৰুষ	MRF1953384 ফটো উপলব্ধ	542 নাম : সেশো সাংগমা স্বামীৰ নাম: সাইমন মাৰাক ঘৰ নং : 222 বয়স : 29 লিঙ্গ : মহিলা	MRF1479054 ফটো উপলব্ধ	543 নাম : জামেনী মাৰাক স্বামীৰ নাম: বিক্রা মমিন ঘৰ নং : ২২৩ বয়স : 67 লিঙ্গ : মহিলা	MRF1953419 ফটো উপলব্ধ
544 নাম : মপ্পেঙ্গ আৰেং পিতাৰ নাম: নেটিংগ চাংমা ঘৰ নং : 223 বয়স : 43 লিঙ্গ : পুৰুষ	OZI0105387 ফটো উপলব্ধ	545 নাম : মূবোলা চাংমা স্বামীৰ নাম: বিক্রা মুমিন ঘৰ নং : ২২৩ বয়স : 39 লিঙ্গ : মহিলা	MRF1953431 ফটো উপলব্ধ	546 নাম : মজিবৰ চাংমা পিতাৰ নাম: বিক্রা চাংমা ঘৰ নং : ২২৩ বয়স : 37 লিঙ্গ : পুৰুষ	MRF1953442 ফটো উপলব্ধ
547 নাম : টিংচাৰাং চাংমা মাতৃৰ নাম: সুমলিন মাৰাক ঘৰ নং : ২২৩ বয়স : 31 লিঙ্গ : পুৰুষ	MRF1263797 ফটো উপলব্ধ	548 নাম : ছিলমে মাৰাক মাতৃৰ নাম: সুনীল চাংমা ঘৰ নং : ২২৩ বয়স : 27 লিঙ্গ : মহিলা	MRF1183151 ফটো উপলব্ধ	549 নাম : খেংচন চাংমা পিতাৰ নাম: মাউচন চাংমা ঘৰ নং : ২২৩ বয়স : 57 লিঙ্গ : পুৰুষ	MRF1953500 ফটো উপলব্ধ
550 নাম : সুনীল চাংমা পিতাৰ নাম: বিক্রা মমিন ঘৰ নং : ২২৩ বয়স : 54 লিঙ্গ : পুৰুষ	MRF1953453 ফটো উপলব্ধ	551 নাম : পাৰুল মাৰাক স্বামীৰ নাম: খেংচন চাংমা ঘৰ নং : ২২৩ বয়স : 47 লিঙ্গ : মহিলা	MRF1953511 ফটো উপলব্ধ	552 নাম : সুমলিন মাৰাক স্বামীৰ নাম: সুনীল চাংমা ঘৰ নং : ২২৩ বয়স : 44 লিঙ্গ : মহিলা	MRF1953464 ফটো উপলব্ধ
553 নাম : বামত মাৰাক পিতাৰ নাম: মাউচন চাংমা ঘৰ নং : ২২৩ বয়স : 39 লিঙ্গ : পুৰুষ	MRF1953475 ফটো উপলব্ধ	554 নাম : নিমালিন মাৰাক স্বামীৰ নাম: লিপটন মাৰাক ঘৰ নং : ২২৪ বয়স : 57 লিঙ্গ : মহিলা	MRF1953533 ফটো উপলব্ধ	555 নাম : গেনেথ চাংমা পিতাৰ নাম: ফ্ৰেজিক মাৰাক ঘৰ নং : ২২৪ বয়স : 42 লিঙ্গ : পুৰুষ	MRF1953544 ফটো উপলব্ধ
556 নাম : মালিয়া মাৰাক স্বামীৰ নাম: অৰবিছ চাংমা ঘৰ নং : ২২৪ বয়স : 39 লিঙ্গ : মহিলা	MRF1953555 ফটো উপলব্ধ	557 নাম : চিনিয়ন মাৰাক পিতাৰ নাম: অৰবিছ চাংমা ঘৰ নং : ২২৪ বয়স : 35 লিঙ্গ : পুৰুষ	MRF0284414 ফটো উপলব্ধ	558 নাম : লিলিবিয়া মাৰাক স্বামীৰ নাম: সঞ্জীৱ মাৰাক ঘৰ নং : 224 বয়স : 29 লিঙ্গ : মহিলা	OZI0046995 ফটো উপলব্ধ
559 নাম : এডাম এস মাৰাক পিতাৰ নাম: হিসনিক মমিন ঘৰ নং : 224 বয়স : 19 লিঙ্গ : পুৰুষ	OZI0075879 ফটো উপলব্ধ	560 নাম : হাইনিক মমিন পিতাৰ নাম: চিপংচন মমিন ঘৰ নং : ২২৪ বয়স : 49 লিঙ্গ : পুৰুষ	MRF1953566 ফটো উপলব্ধ	561 নাম : মিনতী মাৰাক স্বামীৰ নাম: চৰবিচন চাংমা ঘৰ নং : ২২৪ বয়স : 44 লিঙ্গ : মহিলা	MRF1953577 ফটো উপলব্ধ
562 নাম : জিতেন্দ্ৰ চাংমা পিতাৰ নাম: হেমচন মাৰাক ঘৰ নং : ২২৫ বয়স : 69 লিঙ্গ : পুৰুষ	MRF1953599 ফটো উপলব্ধ	563 নাম : গুৰিচ মাৰাক স্বামীৰ নাম: ৰবা চাংমা ঘৰ নং : ২২৫ বয়স : 59 লিঙ্গ : মহিলা	MRF1953602 ফটো উপলব্ধ	S 564 নাম : পিটাৰ আৰু মাৰাক পিতাৰ নাম: জেভেন্দ্রো সাংগমা ঘৰ নং : 225 বয়স : 35 লিঙ্গ : পুৰুষ	MRF1631803 ফটো উপলব্ধ
565 নাম : গংগ্ৰীত মাৰাক পিতাৰ নাম: জিতেন্দ্ৰ এন চাংমা ঘৰ নং : ২২৫ বয়স : 31 লিঙ্গ : মহিলা	MRF0283945 ফটো উপলব্ধ	566 নাম : প্ৰেমিনা চাংমা পিতাৰ নাম: ৰোহন মাৰাক ঘৰ নং : 225 বয়স : 27 লিঙ্গ : মহিলা	OZI0079491 ফটো উপলব্ধ	567 নাম : আমৰোচ এন চাংমা পিতাৰ নাম: কলেন্দ্রা জে মাৰাক ঘৰ নং : 225 বয়স : 26 লিঙ্গ : পুৰুষ	MRF0489658 ফটো উপলব্ধ
568 নাম : তুবাত চাংমা পিতাৰ নাম: ৰোহন মাৰাক ঘৰ নং : 225 বয়স : 25 লিঙ্গ : পুৰুষ	OZI0096982 ফটো উপলব্ধ	569 নাম : ৰহন মাৰাক পিতাৰ নাম: মিদিকেচন চাংমা ঘৰ নং : ২২৫ বয়স : 55 লিঙ্গ : পুৰুষ	MRF1953624 ফটো উপলব্ধ	# 570 নাম : পেনেলা চাংমা স্বামীৰ নাম: ৰহন মাৰাক ঘৰ নং : ২২৫ বয়স : 42 লিঙ্গ : মহিলা	MRF1953635 ফটো উপলব্ধ



571 নাম : ষ্টিফেল মাৰাক পিতাৰ নাম: গাহাজিৰণ চাংমা ঘৰ নং : ২২৭ বয়স : 64 লিঙ্গ : পুৰুষ	MRF1953668 ফটো উপলব্ধ	572 নাম : ডিংমেয় চাংমা স্বামীৰ নাম: ষ্টিবেল মাৰাক ঘৰ নং : ২২৭ বয়স : 57 লিঙ্গ : মহিলা	MRF1953679 ফটো উপলব্ধ	573 নাম : ৰূপালী চাংমা পিতাৰ নাম: ষ্টিবেল মাৰাক ঘৰ নং : ২২৭ বয়স : 37 লিঙ্গ : মহিলা	MRF1953680 ফটো উপলব্ধ
574 নাম : ওৱালনাম আৰ মাৰাক পিতাৰ নাম: উজন চাংমা ঘৰ নং : ২২৭ বয়স : 34 লিঙ্গ : পুৰুষ	MRF0437442 ফটো উপলব্ধ	575 নাম : মেনোৰা চাংমা স্বামীৰ নাম: হেপক মাৰাক ঘৰ নং : ২২৭ বয়স : 33 লিঙ্গ : মহিলা	MRF0287102 ফটো উপলব্ধ	576 নাম : ইলচি চাংমা পিতাৰ নাম: ষ্টিবেল মাৰাক ঘৰ নং : ২২৭ বয়স : 32 লিঙ্গ : মহিলা	MRF0286443 ফটো উপলব্ধ
577 নাম : চেবিনা এন চাংমা পিতাৰ নাম: ষ্টিবেল মাৰাক ঘৰ নং : 227 বয়স : 24 লিঙ্গ : মহিলা	MRF0574699 ফটো উপলব্ধ	578 নাম : ইটাৰচোন মাৰাক পিতাৰ নাম: লিঠন মাৰাক ঘৰ নং : ২২৮ বয়স : 82 লিঙ্গ : পুৰুষ	MRF1953691 ফটো উপলব্ধ	579 নাম : টেলচন চাংমা পিতাৰ নাম: চোল্জানট মাৰাক ঘৰ নং : 228 বয়স : 54 লিঙ্গ : পুৰুষ	MRF1953715 ফটো উপলব্ধ
580 নাম : মঞ্জু চাংমা পিতাৰ নাম: জৰ্জমেন মাৰাক ঘৰ নং : ২২৮ বয়স : 42 লিঙ্গ : পুৰুষ	MRF1953737 ফটো উপলব্ধ	581 নাম : ৰাণীখা মাৰাক স্বামীৰ নাম: মঞ্জু চাংমা ঘৰ নং : ২২৮ বয়স : 39 লিঙ্গ : মহিলা	MRF1953748 ফটো উপলব্ধ	582 নাম : চিঞ্জু মাৰাক স্বামীৰ নাম: ইটাৰচন মাৰাক ঘৰ নং : ২২৮ বয়স : 39 লিঙ্গ : মহিলা	MRF1953726 ফটো উপলব্ধ
583 নাম : জেৰোম চাংমা পিতাৰ নাম: খলেন্দ্র মাৰাক ঘৰ নং : 228 বয়স : 21 লিঙ্গ : পুৰুষ	OZI0088385 ফটো উপলব্ধ	584 নাম : প্ৰিংচি ডি চাংমা পিতাৰ নাম: বিৱেশ জে মাৰাক ঘৰ নং : ২২৯ বয়স : 30 লিঙ্গ : মহিলা	MRF1189091 ফটো উপলব্ধ	585 নাম : নিক্লেং ডি চাংমা পিতাৰ নাম: বিথেশ্বৰ মাৰাক ঘৰ নং : ২২৯ বয়স : 27 লিঙ্গ : পুৰুষ	MRF1188861 ফটো উপলব্ধ
586 নাম : নিক্লেং ডি সাংগমা পিতাৰ নাম: বিথেশ্বৰ মাৰাক ঘৰ নং : ২২৯ বয়স : 27 লিঙ্গ : পুৰুষ	MRF1188549 ফটো উপলব্ধ	587 নাম : টাইৰছ ডি চাংমা পিতাৰ নাম: জেছন আৰ মাৰাক ঘৰ নং : 229 এ বয়স : 25 লিঙ্গ : পুৰুষ	MRF0533877 ফটো উপলব্ধ	588 নাম : ট্ৰেলেনচ মাৰাক পিতাৰ নাম: চান্দান্ত চাংমা ঘৰ নং : ২২৯খ বয়স : 54 লিঙ্গ : পুৰুষ	MRF1953793 ফটো উপলব্ধ
589 নাম : আচান মাৰাক স্বামীৰ নাম: অৰবিচ চাংমা ঘৰ নং : ২২৯খ বয়স : 44 লিঙ্গ : মহিলা	MRF1953806 ফটো উপলব্ধ	590 নাম : উইনিয়াৰ মাৰাক পিতাৰ নাম: জেইচন মাৰাক ঘৰ নং : 230 বয়স : 49 লিঙ্গ : পুৰুষ	MRF1953817 ফটো উপলব্ধ	591 নাম : উলিমা চাংমা স্বামীৰ নাম: উইনিয়াৰ মাৰাক ঘৰ নং : 230 বয়স : 45 লিঙ্গ : মহিলা	MRF1953828 ফটো উপলব্ধ
592 নাম : টেৰিশা সাংগমা মাতৃৰ নাম: মনু সাংগমা ঘৰ নং : 230 বয়স : 30 লিঙ্গ : মহিলা	MRF1579564 ফটো উপলব্ধ	593 নাম : শীলচিৰা ডি চাংমা পিতাৰ নাম: ৰিনীৰ মাৰাক ঘৰ নং : 230 বয়স : 25 লিঙ্গ : মহিলা	MRF2506715 ফটো উপলব্ধ	594 নাম : সঞ্জীৱ কে মাৰাক পিতাৰ নাম: ইৰেচ আই চাংমা ঘৰ নং : ২৩১ বয়স : 59 লিঙ্গ : পুৰুষ	MRF1953839 ফটো উপলব্ধ
595 নাম : ৰিমিজিন জি মাৰাক স্বামীৰ নাম: নিচচ চাংমা ঘৰ নং : ২৩১ বয়স : 49 লিঙ্গ : মহিলা	MRF1953840 ফটো উপলব্ধ	596 নাম : ৰিকেণ মাৰাক পিতাৰ নাম: সঞ্জীৱ ক মাৰাক ঘৰ নং : 231 বয়স : 23 লিঙ্গ : মহিলা	OZI0047605 ফটো উপলব্ধ	597 নাম : হেনৰিথা জে মাৰাক স্বামীৰ নাম: বেটাচন এন চাংমা ঘৰ নং : ২৩১ক বয়স : 59 লিঙ্গ : মহিলা	MRF1953862 ফটো উপলব্ধ
598 নাম : মিলিকটন মাৰাক পিতাৰ নাম: বেটাচন ন চাংমা ঘৰ নং : ২৩১ক বয়স : 37 লিঙ্গ : মহিলা	MRF1953873 ফটো উপলব্ধ	599 নাম : অনালিচ মাৰাক স্বামীৰ নাম: সুভাষ চাংমা ঘৰ নং : ২৩২ বয়স : 69 লিঙ্গ : মহিলা	MRF1953895 ফটো উপলব্ধ	600 নাম : লুঠাৰচন চাংমা পিতাৰ নাম: সুভাষ চাংমা ঘৰ নং : ২৩২ বয়স : 51 লিঙ্গ : পুৰুষ	MRF1953908 ফটো উপলব্ধ



601 নাম : কিটৰিন চাংমা স্বামীৰ নাম : সুভাষ চাংমা ঘৰ নং : ২৩২ বয়স : 47 লিঙ্গ : মহিলা	MRF1953919 ফটো উপলব্ধ	602 নাম : কিৰণ জে মাৰাক পিতাৰ নাম : সুভাষ আচিমগ্ৰে চাংমা ঘৰ নং : ২৩২ বয়স : 45 লিঙ্গ : পুৰুষ	MRF1953920 ফটো উপলব্ধ	603 নাম : গ্ৰেচিয়ান জে চাংমা পিতাৰ নাম : জহৰচিং মাৰাক ঘৰ নং : ২৩২ এ বয়স : 29 লিঙ্গ : পুৰুষ	MRF0284141 ফটো উপলব্ধ
604 নাম : চিনিয়া চাংমা পিতাৰ নাম : জহৰচিং মাৰাক ঘৰ নং : ২৩২ এ বয়স : 27 লিঙ্গ : মহিলা	MRF0286450 ফটো উপলব্ধ	605 নাম : জিপৰিনা চাংমা পিতাৰ নাম : জহৰচিং মাৰাক ঘৰ নং : ২৩২ক বয়স : 44 লিঙ্গ : মহিলা	MRF1953953 ফটো উপলব্ধ	S 606 নাম : মেৰিনা মুমিন স্বামীৰ নাম : হুমিথ মাৰাক ঘৰ নং : ২৩২ক বয়স : 42 লিঙ্গ : মহিলা	MRF1953997 ফটো উপলব্ধ
607 নাম : এলিজাবেথ চাংমা পিতাৰ নাম : জহৰচিং মাৰাক ঘৰ নং : ২৩২ক বয়স : 39 লিঙ্গ : মহিলা	MRF1953964 ফটো উপলব্ধ	608 নাম : মোকচেলেং চাংমা পিতাৰ নাম : সুভাষ চাংমা ঘৰ নং : ২৩৩ বয়স : 59 লিঙ্গ : পুৰুষ	MRF1954003 ফটো উপলব্ধ	609 নাম : চনগিলা মাৰাক স্বামীৰ নাম : মোকচেলেং চাংমা ঘৰ নং : ২৩৩ বয়স : 57 লিঙ্গ : মহিলা	MRF1954014 ফটো উপলব্ধ
610 নাম : মুচিপাৰ চাংমা পিতাৰ নাম : নৰেশ্বৰ মাৰাক ঘৰ নং : ২৩৩ বয়স : 41 লিঙ্গ : পুৰুষ	MRF1954025 ফটো উপলব্ধ	611 নাম : মনালিচা মাৰাক স্বামীৰ নাম : মুচিফাৰ চাংমা ঘৰ নং : ২৩৩ বয়স : 37 লিঙ্গ : মহিলা	MRF1954036 ফটো উপলব্ধ	612 নাম : নুচেত চাংমা পিতাৰ নাম : নোৰেশ্বৰ মাৰাক ঘৰ নং : 233 বয়স : 27 লিঙ্গ : পুৰুষ	MRF2493989 ফটো উপলব্ধ
613 নাম : নমচিনা জে মাৰাক পিতাৰ নাম : মুসিপেৰ জে চাংমা ঘৰ নং : 233 বয়স : 22 লিঙ্গ : মহিলা	OZI0063289 ফটো উপলব্ধ	# 614 নাম : লেনিথা চাংমা স্বামীৰ নাম : লাম চন চাংমা ঘৰ নং : ২৩৫ বয়স : 57 লিঙ্গ : মহিলা	MRF1954070 ফটো উপলব্ধ	615 নাম : লামচন মাৰাক পিতাৰ নাম : একদম মাৰাক ঘৰ নং : ২৩৫ বয়স : 52 লিঙ্গ : পুৰুষ	MRF1954069 ফটো উপলব্ধ
616 নাম : মেৰিজমী চাংমা স্বামীৰ নাম : হেৰেকছোন মাৰাক ঘৰ নং : ২৩৬ বয়স : 59 লিঙ্গ : মহিলা	MRF1954105 ফটো উপলব্ধ	617 নাম : রোবাৰ্ট ডি সাংমা পিতাৰ নাম : জেসন আৰ মাৰাক ঘৰ নং : ২৩৬ বয়স : 30 লিঙ্গ : পুৰুষ	MRF0397869 ফটো উপলব্ধ	618 নাম : টুপিছ চাংমা পিতাৰ নাম : জটোন মাৰাক ঘৰ নং : ২৩৬ বয়স : 29 লিঙ্গ : মহিলা	MRF0437228 ফটো উপলব্ধ
619 নাম : বিণা ডি চাংমা পিতাৰ নাম : জয়সন আৰ মাৰাক ঘৰ নং : ২৩৬ বয়স : 28 লিঙ্গ : মহিলা	MRF0437426 ফটো উপলব্ধ	620 নাম : চেৰিনা ও চাংমা স্বামীৰ নাম : সিলমান আৰ মাৰাক ঘৰ নং : 236 বয়স : 24 লিঙ্গ : মহিলা	MRF1782259 ফটো উপলব্ধ	621 নাম : বচেং এন চাংমা পিতাৰ নাম : মাকুশ এস মাৰাক ঘৰ নং : 236 বয়স : 22 লিঙ্গ : পুৰুষ	MRF1725795 ফটো উপলব্ধ
622 নাম : জখাৰিআশ ন চাংমা মাতৃৰ নাম : অন্বালা চাংমা ঘৰ নং : 236খ বয়স : 26 লিঙ্গ : পুৰুষ	MRF0489476 ফটো উপলব্ধ	623 নাম : অন্বালা চাংমা স্বামীৰ নাম : হুমন চাংমা ঘৰ নং : ২৩৬খ বয়স : 49 লিঙ্গ : মহিলা	MRF1954150 ফটো উপলব্ধ	624 নাম : হিবিং মাৰাক পিতাৰ নাম : জয়চন মাৰাক ঘৰ নং : ২৩৬ক বয়স : 42 লিঙ্গ : পুৰুষ	MRF1954127 ফটো উপলব্ধ
# 625 নাম : মিল্লা চাংমা পিতাৰ নাম : নিদ্ৰেশ চাংমা ঘৰ নং : ২৩৬গ বয়স : 37 লিঙ্গ : মহিলা	MRF1954183 ফটো উপলব্ধ	626 নাম : চিংমে চাংমা পিতাৰ নাম : দিংৰাং মাৰাক ঘৰ নং : ২৩৬ক বয়স : 36 লিঙ্গ : মহিলা	MRF1954138 ফটো উপলব্ধ	627 নাম : প্ৰমেশ্বৰ মাৰাক পিতাৰ নাম : এনদম চাংমা ঘৰ নং : ২৩৭ বয়স : 64 লিঙ্গ : পুৰুষ	MRF1954194 ফটো উপলব্ধ
628 নাম : মেকনাৰিছ চাংমা স্বামীৰ নাম : প্ৰমেশ্বৰ মাৰাক ঘৰ নং : ২৩৭ বয়স : 59 লিঙ্গ : মহিলা	MRF1954207 ফটো উপলব্ধ	629 নাম : লবেনচ চাংমা পিতাৰ নাম : প্ৰমেশ্বৰ মাৰাক ঘৰ নং : ২৩৭ বয়স : 46 লিঙ্গ : পুৰুষ	MRF1954229 ফটো উপলব্ধ	630 নাম : চিলচিলিয়া চাংমা পিতাৰ নাম : প্ৰমেশ্বৰ মাৰাক ঘৰ নং : ২৩৭ বয়স : 39 লিঙ্গ : মহিলা	MRF1954218 ফটো উপলব্ধ



631 নাম : চাকচুক জে মাৰাক পিতাৰ নাম: বেটাৰচন চাংমা ঘৰ নং : 237 বয়স : 32 লিঙ্গ : পুৰুষ	MRF0533752 ফটো উপলব্ধ	632 নাম : চাকচুক মাৰাক পিতাৰ নাম: বেটাৰচন না চাংমা ঘৰ নং : 237 বয়স : 32 লিঙ্গ : পুৰুষ	MRF0532788 ফটো উপলব্ধ	633 নাম : ইলিচা টি চাংমা পিতাৰ নাম: প্ৰেমেশ্বৰ মাৰাক ঘৰ নং : 209 বয়স : 30 লিঙ্গ : মহিলা	MRF0286013 ফটো উপলব্ধ
634 নাম : সিলো জি মুমিন পিতাৰ নাম: ফেজিক জে মাৰাক ঘৰ নং : 237 বয়স : 30 লিঙ্গ : মহিলা	MRF1731504 ফটো উপলব্ধ	635 নাম : লিদিয়া টি চাংমা পিতাৰ নাম: প্ৰেমেশ্বৰ ডব্লিউ মাৰাক ঘৰ নং : 209 বয়স : 28 লিঙ্গ : মহিলা	MRF0286021 ফটো উপলব্ধ	636 নাম : বিদীনা জি মুমিন পিতাৰ নাম: ফেজিক মাৰাক ঘৰ নং : 237 বয়স : 27 লিঙ্গ : মহিলা	MRF1724178 ফটো উপলব্ধ
637 নাম : চনো চাংমা পিতাৰ নাম: প্ৰোজিক জে মাৰাক ঘৰ নং : 237 বয়স : 21 লিঙ্গ : মহিলা	OZI0057570 ফটো উপলব্ধ	638 নাম : ফেজিক মাৰাক পিতাৰ নাম: দেচোনাথ চাংমা ঘৰ নং : 209 বয়স : 69 লিঙ্গ : পুৰুষ	MRF1954230 ফটো উপলব্ধ	639 নাম : ইন্দিৰা চাংমা স্বামীৰ নাম: ফেজিক মাৰাক ঘৰ নং : 209 বয়স : 64 লিঙ্গ : মহিলা	MRF1954241 ফটো উপলব্ধ
S 640 নাম : দনো চাংমা স্বামীৰ নাম: অডিচন মাৰাক ঘৰ নং : 209 বয়স : 57 লিঙ্গ : মহিলা	MRF1954274 ফটো উপলব্ধ	641 নাম : আব্ৰাহাম মাৰাক পিতাৰ নাম: ফ্ৰানচিচ চাংমা ঘৰ নং : 209 বয়স : 43 লিঙ্গ : পুৰুষ	MRF1954296 ফটো উপলব্ধ	642 নাম : চিধা চাংমা স্বামীৰ নাম: আব্ৰাহাম মাৰাক ঘৰ নং : 209 বয়স : 38 লিঙ্গ : মহিলা	MRF1954309 ফটো উপলব্ধ
643 নাম : চালোমে চাংমা পিতাৰ নাম: ফেজিক মাৰাক ঘৰ নং : 209 বয়স : 37 লিঙ্গ : মহিলা	MRF1954252 ফটো উপলব্ধ	644 নাম : বনিকা চাংমা পিতাৰ নাম: অডিচন মাৰাক ঘৰ নং : 209 বয়স : 37 লিঙ্গ : মহিলা	MRF1954285 ফটো উপলব্ধ	645 নাম : ষ্টান্ডা চাংমা পিতাৰ নাম: ডীংগৰংগ মাৰাক ঘৰ নং : 255 বয়স : 27 লিঙ্গ : পুৰুষ	MRF1622950 ফটো উপলব্ধ
646 নাম : বতা দি চাংমা স্বামীৰ নাম: উইথেছ জে মাৰাক ঘৰ নং : 299 বয়স : 47 লিঙ্গ : মহিলা	MRF1953760 ফটো উপলব্ধ	647 নাম : জপিতৰা বাভা স্বামীৰ নাম: তপন বাভা ঘৰ নং : 317 বয়স : 22 লিঙ্গ : মহিলা	MRF1802958 ফটো উপলব্ধ	S 648 নাম : অৰুন চন্দ্ৰ শৰ্মা পিতাৰ নাম: হীৰেণ চন্দ্ৰ শৰ্মা ঘৰ নং : 850 বয়স : 57 লিঙ্গ : পুৰুষ	MRF1954434 ফটো উপলব্ধ
S 649 নাম : বিভা শৰ্মা স্বামীৰ নাম: অৰুন শৰ্মা ঘৰ নং : 850 বয়স : 53 লিঙ্গ : মহিলা	MRF1954445 ফটো উপলব্ধ	S 650 নাম : প্ৰতিস্মিতা শৰ্মা পিতাৰ নাম: অৰুন শৰ্মা ঘৰ নং : 850 বয়স : 53 লিঙ্গ : মহিলা	MRF0015606 ফটো উপলব্ধ	S 651 নাম : মানসজ্যোতি শৰ্মা পিতাৰ নাম: অৰুন চন্দ্ৰ শৰ্মা ঘৰ নং : 850 বয়স : 29 লিঙ্গ : পুৰুষ	MRF0284463 ফটো উপলব্ধ
652 নাম : মমিতা বাভা স্বামীৰ নাম: সনেশ্বৰ বাভা ঘৰ নং : 868 বয়স : 24 লিঙ্গ : মহিলা	OZI0111963 ফটো উপলব্ধ	653 নাম : টাংনো চাংমা পিতাৰ নাম: বতন মাৰাক ঘৰ নং : 850 বয়স : 29 লিঙ্গ : মহিলা	MRF0437483 ফটো উপলব্ধ	654 নাম : ৰোজি আৰ মাৰাক স্বামীৰ নাম: ৰেলনং চাংমা ঘৰ নং : 2011 বয়স : 24 লিঙ্গ : মহিলা	MRF1778828 ফটো উপলব্ধ



655	1	OZI0145193	নাম : বেগ্যান মাৰাক পিতাৰ নাম: সোনাৰাম মাৰাক ঘৰ নং : 192 বয়স : 18 লিঙ্গ : মহিলা	ফটো উপলব্ধ	656	1	OZI0147587	নাম : পতিমা এস মাৰাক পিতাৰ নাম: হীশীক মোমিন ঘৰ নং : 224 বয়স : 22 লিঙ্গ : মহিলা	ফটো উপলব্ধ	657	1	OZI0147629	নাম : অস্তি চাংমা পিতাৰ নাম: অলেক মাৰাক ঘৰ নং : 205 বয়স : 29 লিঙ্গ : মহিলা	ফটো উপলব্ধ
658	1	OZI0150227	নাম : বাল্লবৰংগ মাৰাক পিতাৰ নাম: প্ৰাঞ্জল দেউৰী ঘৰ নং : 196 বয়স : 18 লিঙ্গ : পুৰুষ	ফটো উপলব্ধ	659	1	OZI0153841	নাম : জুপ্পী জে মাৰাক পিতাৰ নাম: কেংগ আৰ মাৰাক ঘৰ নং : 223 বয়স : 25 লিঙ্গ : মহিলা	ফটো উপলব্ধ	660	1	OZI0153858	নাম : মেৰঅচি জে মাৰাক পিতাৰ নাম: কেংগ আৰ মাৰাক ঘৰ নং : 223 বয়স : 20 লিঙ্গ : মহিলা	ফটো উপলব্ধ
661	1	OZI0154039	নাম : বিনীআ জে মাৰাক পিতাৰ নাম: বিজিনেশ আৰ মাৰাক ঘৰ নং : 214 বয়স : 25 লিঙ্গ : মহিলা	ফটো উপলব্ধ	662	1	OZI0154047	নাম : নিক্ৰক চাংমা পিতাৰ নাম: ব্ৰেলসন চাংমা ঘৰ নং : 214 বয়স : 24 লিঙ্গ : পুৰুষ	ফটো উপলব্ধ	663	1	OZI0154195	নাম : মুকুল চাংমা মাতৃৰ নাম: ফি, দীনা চাংমা ঘৰ নং : 218 বয়স : 18 লিঙ্গ : পুৰুষ	ফটো উপলব্ধ
664	1	OZI0154278	নাম : মপ্পে জে মাৰাক পিতাৰ নাম: ৱালেথ চাংমা ঘৰ নং : 186 বয়স : 18 লিঙ্গ : মহিলা	ফটো উপলব্ধ	665	1	OZI0154377	নাম : নেহা চাংমা পিতাৰ নাম: ৰোহন মাৰাক ঘৰ নং : 225 বয়স : 23 লিঙ্গ : মহিলা	ফটো উপলব্ধ	666	1	OZI0154385	নাম : ৱীক্ল্যান চাংমা পিতাৰ নাম: জজইমান মাৰাক ঘৰ নং : 191 বয়স : 20 লিঙ্গ : পুৰুষ	ফটো উপলব্ধ
667	1	OZI0154468	নাম : জোৱাকিম চাংমা পিতাৰ নাম: নাৰিন চাংমা ঘৰ নং : 196 বয়স : 18 লিঙ্গ : পুৰুষ	ফটো উপলব্ধ	668	1	OZI0154690	নাম : সুৰেশ ৰণছোডাই ঠাকোৰ অন্যান্য: উৰিধা ন চাংমা ঘৰ নং : 201 বয়স : 25 লিঙ্গ : পুৰুষ	ফটো উপলব্ধ	669	1	OZI0156042	নাম : ফভাস ৰাভা পিতাৰ নাম: জয়ন্ত কুমাৰ ৰাভা ঘৰ নং : 52 বয়স : 21 লিঙ্গ : পুৰুষ	ফটো উপলব্ধ
670	1	OZI0156083	নাম : ৰপামণি ৰাভা পিতাৰ নাম: প্ৰফুল্ল ৰাভা ঘৰ নং : 114 বয়স : 19 লিঙ্গ : মহিলা	ফটো উপলব্ধ	671	1	OZI0156109	নাম : বিশাল ৰাভা পিতাৰ নাম: প্ৰনৱ ৰাভা ঘৰ নং : 151 বয়স : 20 লিঙ্গ : পুৰুষ	ফটো উপলব্ধ	672	1	OZI0157032	নাম : টেংখান মাৰাক পিতাৰ নাম: মাহজু চাংমা ঘৰ নং : 228 বয়স : 21 লিঙ্গ : পুৰুষ	ফটো উপলব্ধ
673	1	OZI0158063	নাম : বিতোপন ৰাভা পিতাৰ নাম: সম্পক ৰাভা ঘৰ নং : 94 বয়স : 19 লিঙ্গ : পুৰুষ	ফটো উপলব্ধ	674	1	OZI0158097	নাম : দিপানজিত ৰাভা পিতাৰ নাম: লব কুমাৰ ৰাভা ঘৰ নং : 142 বয়স : 19 লিঙ্গ : পুৰুষ	ফটো উপলব্ধ	675	1	OZI0159152	নাম : বনজিত ৰাভা পিতাৰ নাম: পৰিন্দ ৰাভা ঘৰ নং : 47 বয়স : 19 লিঙ্গ : পুৰুষ	ফটো উপলব্ধ
676	1	OZI0159244	নাম : মালবিকা সূত্ৰধৰ ৰাভা স্বামীৰ নাম: নৰেমণি ৰাভা ঘৰ নং : 155 বয়স : 20 লিঙ্গ : মহিলা	ফটো উপলব্ধ	677	1	OZI0159731	নাম : অষ্টমী দাস স্বামীৰ নাম: ৰপম দাস ঘৰ নং : 113 বয়স : 23 লিঙ্গ : মহিলা	ফটো উপলব্ধ	678	1	OZI0159855	নাম : ওয়ালচিনা মাৰাক পিতাৰ নাম: গ্ৰেটিল চাংমা ঘৰ নং : 202 বয়স : 20 লিঙ্গ : মহিলা	ফটো উপলব্ধ
679	1	OZI0160135	নাম : নয়ন জ্যোতি দাস পিতাৰ নাম: উমেশ দাস ঘৰ নং : 141 বয়স : 18 লিঙ্গ : পুৰুষ	ফটো উপলব্ধ	680	1	OZI0160093	নাম : খিজংগ চাংমা পিতাৰ নাম: ক্ৰেতাৰ মাৰাক ঘৰ নং : 182 বয়স : 25 লিঙ্গ : পুৰুষ	ফটো উপলব্ধ	681	1	OZI0160085	নাম : তেপ্চু জে মাৰাক পিতাৰ নাম: মিক্সিলেশ জে চাংমা ঘৰ নং : 233 বয়স : 23 লিঙ্গ : পুৰুষ	ফটো উপলব্ধ
682	1	OZI0160044	নাম : ৱেনীশা আ চাংমা পিতাৰ নাম: মেৰোশ ক মাৰাক ঘৰ নং : 219 বয়স : 19 লিঙ্গ : মহিলা	ফটো উপলব্ধ	683	1	OZI0160028	নাম : পম্পী ৰাভা পিতাৰ নাম: কুমুদ ৰাভা ঘৰ নং : 128 বয়স : 25 লিঙ্গ : মহিলা	ফটো উপলব্ধ	684	1	OZI0160010	নাম : পলিজিতা দাস স্বামীৰ নাম: ফনিধৰ দাস ঘৰ নং : 113 বয়স : 22 লিঙ্গ : মহিলা	ফটো উপলব্ধ



685	1	OZI0162545	নাম : চেবন মাৰাক মাতৃৰ নাম: আল্লা মাৰাক ঘৰ নং : 209 বয়স : 18 লিঙ্গ : পুৰুষ	ফটো উপলব্ধ	686	1	OZI0162792	নাম : যোচেফ আৰ মাৰাক পিতাৰ নাম: এতেন মোমিন ঘৰ নং : 210 বয়স : 18 লিঙ্গ : পুৰুষ	ফটো উপলব্ধ	687	1	OZI0163659	নাম : মীলেজঙ্গ জে মাৰাক পিতাৰ নাম: ছেংবাথ চাংমা ঘৰ নং : 231 বয়স : 21 লিঙ্গ : পুৰুষ	ফটো উপলব্ধ
688	1	OZI0164699	নাম : দীপজ্যোতি ৰাভা পিতাৰ নাম: দুৰ্ভা ৰাভা ঘৰ নং : 132 বয়স : 22 লিঙ্গ : পুৰুষ	ফটো উপলব্ধ	689	1	OZI0164798	নাম : পোনাকুন ৰাভা পিতাৰ নাম: বিপুল ৰাভা ঘৰ নং : 132 বয়স : 20 লিঙ্গ : পুৰুষ	ফটো উপলব্ধ	690	1	OZI0165563	নাম : সুস্মিতা বড়ো স্বামীৰ নাম: নয়ন দাস ঘৰ নং : 121 বয়স : 24 লিঙ্গ : মহিলা	ফটো উপলব্ধ
691	1	OZI0165746	নাম : কেকেন মাৰাক পিতাৰ নাম: হোপীংপ্টন চাংমা ঘৰ নং : 179 বয়স : 20 লিঙ্গ : পুৰুষ	ফটো উপলব্ধ	692	1	OZI0166942	নাম : মাসিলীনা মাৰাক পিতাৰ নাম: ফ্ৰান্সিস চাংমা ঘৰ নং : 181 বয়স : 31 লিঙ্গ : মহিলা	ফটো উপলব্ধ	693	1	OZI0168229	নাম : জেম্স মাৰাক পিতাৰ নাম: দিলীপ চাংমা ঘৰ নং : 187 বয়স : 27 লিঙ্গ : পুৰুষ	ফটো উপলব্ধ
694	1	OZI0168740	নাম : অঞ্জমনি ৰাভা পিতাৰ নাম: ধনাপ ৰাভা ঘৰ নং : 157 বয়স : 19 লিঙ্গ : মহিলা	ফটো উপলব্ধ	695	1	OZI0171157	নাম : অমিশা জে চাংমা পিতাৰ নাম: হ্ৰেবিলসন মোমিন ঘৰ নং : 195 বয়স : 20 লিঙ্গ : মহিলা	ফটো উপলব্ধ	696	1	OZI0171827	নাম : বেনিকসন জে চাংমা পিতাৰ নাম: দেগৰাত আৰ মাৰাক ঘৰ নং : 207 বয়স : 28 লিঙ্গ : পুৰুষ	ফটো উপলব্ধ
697	1	OZI0171843	নাম : সতিসন আ মাৰাক পিতাৰ নাম: ৰাজেন্দ্র চাংমা ঘৰ নং : 204 বয়স : 29 লিঙ্গ : পুৰুষ	ফটো উপলব্ধ	698	1	OZI0171900	নাম : বিখীনা এসু মাৰাক মাতৃৰ নাম: দলাবী মাৰাক ঘৰ নং : 204 বয়স : 24 লিঙ্গ : মহিলা	ফটো উপলব্ধ	699	1	OZI0172411	নাম : আলিআসু চাংমা পিতাৰ নাম: প্ৰদীপ মোমিন ঘৰ নং : 223 বয়স : 20 লিঙ্গ : পুৰুষ	ফটো উপলব্ধ
700	1	OZI0172734	নাম : বাল্জৰংগ চাংমা পিতাৰ নাম: হেবীংগ মাৰাক ঘৰ নং : 236 বয়স : 18 লিঙ্গ : পুৰুষ	ফটো উপলব্ধ	701	1	OZI0173351	নাম : সেস্টিংগ মাৰাক পিতাৰ নাম: মাকীউশ চাংমা ঘৰ নং : 183 বয়স : 20 লিঙ্গ : পুৰুষ	ফটো উপলব্ধ	702	1	OZI0173468	নাম : উইলিয়াম আৰ মাৰাক পিতাৰ নাম: স্টেচন মোমিন ঘৰ নং : 210 বয়স : 25 লিঙ্গ : পুৰুষ	ফটো উপলব্ধ
703	1	OZI0173484	নাম : সনো মোমিন পিতাৰ নাম: ক্যাপ্টেন মোমিন ঘৰ নং : 224 বয়স : 29 লিঙ্গ : মহিলা	ফটো উপলব্ধ	704	1	OZI0173617	নাম : বোচন চাংমা পিতাৰ নাম: হেবীংগ মাৰাক ঘৰ নং : 236 বয়স : 22 লিঙ্গ : পুৰুষ	ফটো উপলব্ধ	705	1	OZI0174193	নাম : প্ৰিয়ংকা নাথ পিতাৰ নাম: আৰট ৰাভা ঘৰ নং : 173 বয়স : 24 লিঙ্গ : মহিলা	ফটো উপলব্ধ
706	1	OZI0174433	নাম : মহিৰাম দাস পিতাৰ নাম: গজেন দাস ঘৰ নং : 140 বয়স : 27 লিঙ্গ : পুৰুষ	ফটো উপলব্ধ	707	1	OZI0174490	নাম : ৰিয়া ৰাভা পিতাৰ নাম: প্ৰমোদ ৰাভা ঘৰ নং : 128 বয়স : 18 লিঙ্গ : মহিলা	ফটো উপলব্ধ	708	1	OZI0175026	নাম : পম্পী ৰাভা স্বামীৰ নাম: বিমল ৰাভা ঘৰ নং : 127 বয়স : 26 লিঙ্গ : মহিলা	ফটো উপলব্ধ
709	1	OZI0175034	নাম : ফনী ধৰ দাস পিতাৰ নাম: বেনুধৰ দাস ঘৰ নং : 113 বয়স : 26 লিঙ্গ : পুৰুষ	ফটো উপলব্ধ	710	1	OZI0175059	নাম : ৰজত ৰাভা পিতাৰ নাম: আনন্দ ৰাভা ঘৰ নং : 164 বয়স : 26 লিঙ্গ : পুৰুষ	ফটো উপলব্ধ	711	1	OZI0175166	নাম : ৰূপম দাস পিতাৰ নাম: বেনুধৰ দাস ঘৰ নং : 113 বয়স : 28 লিঙ্গ : পুৰুষ	ফটো উপলব্ধ
712	1	OZI0176586	নাম : বীৰোনিকা আৰ মাৰাক পিতাৰ নাম: এতেন মোমিন ঘৰ নং : 210 বয়স : 26 লিঙ্গ : মহিলা	ফটো উপলব্ধ	713	1	OZI0176677	নাম : হৰিপ্ৰিয়া ৰাভা পিতাৰ নাম: লক্ষ্য ধৰ ৰাভা ঘৰ নং : 122 বয়স : 27 লিঙ্গ : মহিলা	ফটো উপলব্ধ	714	1	OZI0176685	নাম : নিকজৰংগ মাৰাক পিতাৰ নাম: ট্ৰেলেন্স মাৰাক ঘৰ নং : 229 বয়স : 24 লিঙ্গ : পুৰুষ	ফটো উপলব্ধ



715	1	OZI0177550
নাম : সমীৰ তু চাংমা পিতাৰ নাম: চিমন মাৰাক ঘৰ নং : 222 বয়স : 19 লিঙ্গ : পুৰুষ		
ফটো উপলব্ধ		

716	1	OZI0177584
নাম : বকোন চাংমা মাতৃৰ নাম: এনলীন চাংমা ঘৰ নং : 222 বয়স : 19 লিঙ্গ : পুৰুষ		
ফটো উপলব্ধ		

717	1	OZI0177642
নাম : চিআমে জে চাংমা মাতৃৰ নাম: লৰ জে চাংমা ঘৰ নং : 212 বয়স : 23 লিঙ্গ : মহিলা		
ফটো উপলব্ধ		

718	1	OZI0178038
নাম : হুয়াশ জি মোমিন পিতাৰ নাম: ব্ৰেডিসন চাংমা ঘৰ নং : 216 বয়স : 25 লিঙ্গ : পুৰুষ		
ফটো উপলব্ধ		

719	1	OZI0178442
নাম : বৃজীলিকো আৰ চাংমা পিতাৰ নাম: নেৱিতন আৰ মাৰাক ঘৰ নং : 183 বয়স : 19 লিঙ্গ : পুৰুষ		
ফটো উপলব্ধ		

720	1	OZI0178525
নাম : সুমিকা চাংমা পিতাৰ নাম: ওডিসন আৰ মাৰাক ঘৰ নং : 237 বয়স : 24 লিঙ্গ : মহিলা		
ফটো উপলব্ধ		

721	1	OZI0180687
নাম : বিনিমা ৰাভা পিতাৰ নাম: কৰ্ণমোহন ৰাভা ঘৰ নং : 114 বয়স : 24 লিঙ্গ : মহিলা		
ফটো উপলব্ধ		

722	1	OZI0181016
নাম : ওয়ান্টহানা চাংমা পিতাৰ নাম: জোসন মাৰাক ঘৰ নং : 181 বয়স : 20 লিঙ্গ : মহিলা		
ফটো উপলব্ধ		

723	1	OZI0181701
নাম : আয়নীউশ জি মোমিন পিতাৰ নাম: ৰোদোবীন মাৰাক ঘৰ নং : 192 বয়স : 27 লিঙ্গ : পুৰুষ		
ফটো উপলব্ধ		



724	1	OZI0183046
নাম : জয়দেৱ ৰাভা পিতাৰ নাম : পংকজ ৰাভা ঘৰ নং : 124 বয়স : 18 লিঙ্গ : পুৰুষ		ফটো উপলব্ধ

725	1	OZI0188797
নাম : আজিৰা মাৰাক পিতাৰ নাম : বিজিনেশ মাৰাক ঘৰ নং : 214 বয়স : 31 লিঙ্গ : মহিলা		ফটো উপলব্ধ

ভোটাৰৰ সাৰাংশ							
A) ভোটাৰৰ সংখ্যা							
	তালিকাৰ প্ৰকাৰ	তালিকাৰ চিনাক্তকৰণ	ভোটাৰৰ সংখ্যা				
			পুৰুষ	মহিলা	৩য় লিঙ্গ	মুঠ	
I	মূল তালিকা	মূল তালিকা	বিশেষ সংশোধন, 2026 চনৰ পূৰ্বৰ 2025 চনৰ মূল তালিকাৰ লগত থকা সংযোজন সমূহ একত্ৰিতকৰন কৰা তালিকা।	318	336	0	654
II	যোগ তালিকা	পৰিপূৰক 1	বিশেষ সংক্ষিপ্ত সংশোধন, 2026	39	30	0	69
		পৰিপূৰক 2	অনবিচ্ছিন্ন সংশোধন 2026	1	1	0	2
			মুঠ	40	31	0	71
III	বিয়োজন তালিকা	পৰিপূৰক 1	বিশেষ সংক্ষিপ্ত সংশোধন, 2026	9	10	0	19
		পৰিপূৰক 2	অনবিচ্ছিন্ন সংশোধন 2026	0	1	0	1
			মুঠ	9	11	0	20
IV	লিংগ ক্ষেত্ৰত পৰিবৰ্তনৰ বাবে পাৰ্থক্য			0	0	0	0
এই সংশোধনৰ পিছত ভোটাৰ তালিকাত ভোটাৰৰ মুঠ সংখ্যা (I+II-III+IV)				349	356	0	705
B) শুধৰনীৰ সংখ্যা							
তালিকাৰ প্ৰকাৰ	তালিকাৰ চিনাক্তকৰণ	শুধৰনীৰ সংখ্যা					
পৰিপূৰক 1	বিশেষ সংক্ষিপ্ত সংশোধন, 2026	23					
পৰিপূৰক 2	অনবিচ্ছিন্ন সংশোধন 2026	0					
	মুঠ	23					

নিৰ্বাচক পঞ্জীয়ন বিষয়াৰ স্বাক্ষৰ

E-মূত, S-স্থানান্তৰিত/ বাসস্থান পৰিবৰ্তন, R-প্ৰতিলিপি, M-নিখোজ, Q-অযোগ্য