

## ভোটাৰ তালিকা 2026 S03 অসম



বিধানসভা সমষ্টিৰ নম্বৰ, নাম আৰু সংৰক্ষণৰ স্থিতি : 28 - বকো-ছয়গাঁও (অনুসূচিত জনজাতি)		খণ্ড নং : 39																			
এই বিধানসভা সমষ্টিত কোন সংসদীয় সমষ্টিৰ অন্তৰ্গত তাৰ নম্বৰ, নাম আৰু সংৰক্ষণ স্থিতি : 5 - গুৱাহাটী (সাধাৰণ)																					
1. সংশোধনৰ বিৱৰণ																					
সংশোধনৰ বছৰ	2026	তালিকাৰ চিনাক্তকৰণ																			
ভিত্তি তাৰিখ	01-04-2026	বিশেষ সংশোধন, 2026 চনৰ পূৰ্বৰ 2025 চনৰ মূল তালিকাৰ লগত থকা সংযোজন সমূহ একত্ৰিতকৰণ কৰা তালিকা।																			
সংশোধনৰ প্ৰকাৰ	বিশেষ সংশোধন 2026																				
প্ৰকাশনৰ তাৰিখ	23-03-2026																				
2. খণ্ড আৰু ভোটগ্ৰহন কেন্দ্ৰৰ বিৱৰণ																					
খণ্ডৰ অন্তৰ্গত এলেকা সমূহৰ নম্বৰ আৰু নাম																					
1-2নং যোগীপাৰা পথাৰ		<table border="1" style="width: 100%; border-collapse: collapse;"> <tr> <td>মূল চহৰ/গাঁও</td> <td>: বামুনবৰী</td> </tr> <tr> <td>ৱাৰ্ড নং</td> <td>:</td> </tr> <tr> <td>ডাকঘৰ</td> <td>: ছমৰীয়া</td> </tr> <tr> <td>পুলিচ থানা</td> <td>: বকো</td> </tr> <tr> <td>ব্লক</td> <td>: ছমৰীয়া (অংশ-২)</td> </tr> <tr> <td>ৰাজহ চক্ৰ</td> <td>: ছমৰীয়া</td> </tr> <tr> <td>জিলা</td> <td>: কামৰূপ</td> </tr> <tr> <td>পিনকোড</td> <td>: 781136</td> </tr> </table>				মূল চহৰ/গাঁও	: বামুনবৰী	ৱাৰ্ড নং	:	ডাকঘৰ	: ছমৰীয়া	পুলিচ থানা	: বকো	ব্লক	: ছমৰীয়া (অংশ-২)	ৰাজহ চক্ৰ	: ছমৰীয়া	জিলা	: কামৰূপ	পিনকোড	: 781136
মূল চহৰ/গাঁও	: বামুনবৰী																				
ৱাৰ্ড নং	:																				
ডাকঘৰ	: ছমৰীয়া																				
পুলিচ থানা	: বকো																				
ব্লক	: ছমৰীয়া (অংশ-২)																				
ৰাজহ চক্ৰ	: ছমৰীয়া																				
জিলা	: কামৰূপ																				
পিনকোড	: 781136																				
3. ভোটগ্ৰহন কেন্দ্ৰৰ বিৱৰণ																					
ভোটগ্ৰহন কেন্দ্ৰৰ নম্বৰ আৰু নাম :		ভোটগ্ৰহন কেন্দ্ৰৰ প্ৰকাৰ (পুৰুষ/মহিলা/সাধাৰণ)		সাধাৰণ																	
39 - বেৰাভাঙ্গা এল পি স্কুল		খণ্ডৰ অন্তৰ্গত সহায়ক ভোটগ্ৰহন কেন্দ্ৰৰ সংখ্যা :		0																	
ভোটগ্ৰহন কেন্দ্ৰৰ ঠিকনা :																					
বেৰাভাঙ্গা এল পি স্কুল, কোঠাৰ নম্বৰ- ১, বামুনবৰী																					
4. ভোটাৰৰ সংখ্যা																					
আৰম্ভনি ক্ৰমিক নং	শেষ ক্ৰমিক নং	মুঠ ভোটাৰ																			
		পুৰুষ	মহিলা	৩য় লিঙ্গ	মুঠ																
1	1112	565	538	0	1103																

নিৰ্বাচক পঞ্জীয়ন বিষয়াৰ স্বাক্ষৰ

Nazri Naksha

Google Map View

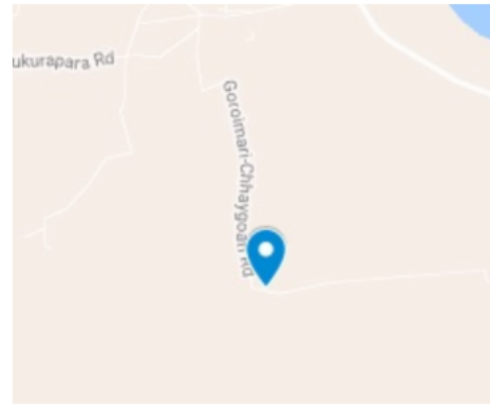
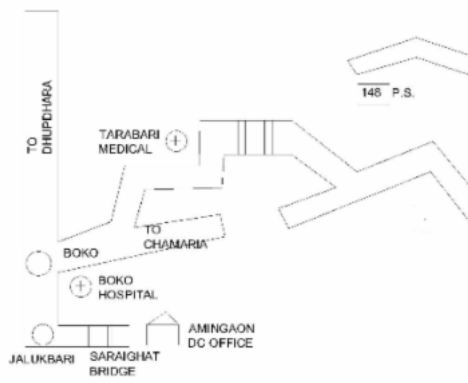

Polling Station Building Front View

ভোটগ্ৰহন কেন্দ্ৰৰ সন্মুখৰ দৃশ্য



Cad View

Key MAP View

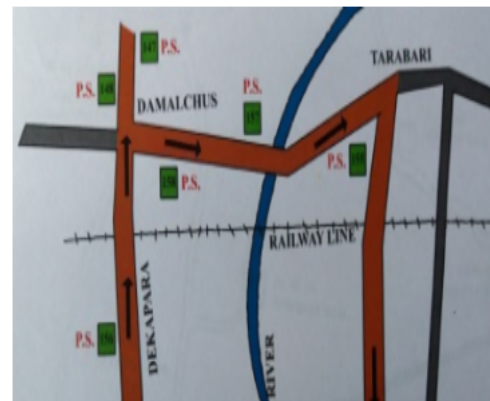
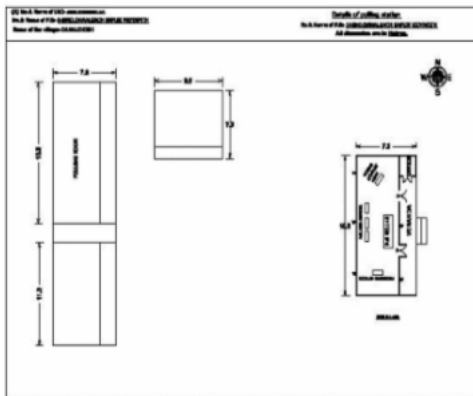



<p>S 1 OZI0107607</p> <p>নাম : বিমামনি ৰাভা পিতাৰ নাম : ধীৰাজ ৰাভা ঘৰ নং : 8 বয়স : 21 লিঙ্গ : মহিলা</p> <p>ফটো উপলব্ধ</p>	<p># 2 MRF0294579</p> <p>নাম : আখতাৰা বিবি স্বামীৰ নাম : কিয়ামত আলী ঘৰ নং : 402 বয়স : 47 লিঙ্গ : মহিলা</p> <p>ফটো উপলব্ধ</p>	<p># 3 MRF1559582</p> <p>নাম : মনছুৰা বেগম স্বামীৰ নাম : আবুল হক ঘৰ নং : 456গ বয়স : 25 লিঙ্গ : মহিলা</p> <p>ফটো উপলব্ধ</p>
<p># 4 MRF0235283</p> <p>নাম : মিৰুল হক মাতৃৰ নাম : মহিবুন বিবি ঘৰ নং : 486 বয়স : 29 লিঙ্গ : পুৰুষ</p> <p>ফটো উপলব্ধ</p>	<p># 5 MRF0402685</p> <p>নাম : আজিৰ ৰহমান পিতাৰ নাম : আলামুদ্দিন ঘৰ নং : 399 বয়স : 29 লিঙ্গ : পুৰুষ</p> <p>ফটো উপলব্ধ</p>	<p># 6 OZI0067215</p> <p>নাম : আশাফুল ইছলাম পিতাৰ নাম : আলামুদ্দিন ঘৰ নং : 399 বয়স : 20 লিঙ্গ : পুৰুষ</p> <p>ফটো উপলব্ধ</p>
<p># 7 OZI0038745</p> <p>নাম : আবজাল হুছেইন পিতাৰ নাম : আলামুদ্দিন ঘৰ নং : 399ক বয়স : 21 লিঙ্গ : পুৰুষ</p> <p>ফটো উপলব্ধ</p>	<p># 8 MRF1301720</p> <p>নাম : কিয়ামত আলী মাতৃৰ নাম : বেফুলা বেওঁৱা ঘৰ নং : 8০২ বয়স : 42 লিঙ্গ : পুৰুষ</p> <p>ফটো উপলব্ধ</p>	<p># 9 OZI0099036</p> <p>নাম : আফতাৰ হুছেইন পিতাৰ নাম : কিয়ামত আলী ঘৰ নং : 402 বয়স : 24 লিঙ্গ : পুৰুষ</p> <p>ফটো উপলব্ধ</p>
<p># 10 MRF1723949</p> <p>নাম : মইনুল হক পিতাৰ নাম : নজৰুল ঘৰ নং : 409 বয়স : 26 লিঙ্গ : পুৰুষ</p> <p>ফটো উপলব্ধ</p>	<p># 11 MRF1723923</p> <p>নাম : ছকিনা বেগম স্বামীৰ নাম : মইনুল হক ঘৰ নং : 409 বয়স : 22 লিঙ্গ : মহিলা</p> <p>ফটো উপলব্ধ</p>	<p># 12 OZI0115717</p> <p>নাম : ময়ূৰ আলী পিতাৰ নাম : মছলেম আলী ঘৰ নং : 409ক বয়স : 19 লিঙ্গ : পুৰুষ</p> <p>ফটো উপলব্ধ</p>
<p># 13 OZI0132407</p> <p>নাম : আনজুমা বেগম স্বামীৰ নাম : ইয়ানুৰ আলী ঘৰ নং : 411 বয়স : 31 লিঙ্গ : মহিলা</p> <p>ফটো উপলব্ধ</p>	<p># 14 MRF1832278</p> <p>নাম : ছপিজুল হক পিতাৰ নাম : জয়চান আলী ঘৰ নং : 420 বয়স : 23 লিঙ্গ : পুৰুষ</p> <p>ফটো উপলব্ধ</p>	<p># 15 OZI0071613</p> <p>নাম : বেহেনা বেগম স্বামীৰ নাম : ছপিজুল হক ঘৰ নং : 420 বয়স : 19 লিঙ্গ : মহিলা</p> <p>ফটো উপলব্ধ</p>
<p># 16 MRF1294606</p> <p>নাম : মনিজা বিবি স্বামীৰ নাম : মমৰ আলী ঘৰ নং : ৪৩৪ বয়স : 32 লিঙ্গ : মহিলা</p> <p>ফটো উপলব্ধ</p>	<p># 17 OZI0028258</p> <p>নাম : নুৰদ্দিন আহমেদ পিতাৰ নাম : হজৰত আলী ঘৰ নং : 434 বয়স : 21 লিঙ্গ : পুৰুষ</p> <p>ফটো উপলব্ধ</p>	<p># 18 OZI0084376</p> <p>নাম : হুমায়ুন আলী পিতাৰ নাম : হজৰত আলী ঘৰ নং : 434 বয়স : 19 লিঙ্গ : পুৰুষ</p> <p>ফটো উপলব্ধ</p>
<p># 19 MRF0614446</p> <p>নাম : আশ্ৰফ আলী পিতাৰ নাম : ৰমজান আলী ঘৰ নং : 437 বয়স : 26 লিঙ্গ : পুৰুষ</p> <p>ফটো উপলব্ধ</p>	<p># 20 OZI0072587</p> <p>নাম : আৰফাতুন বেগম স্বামীৰ নাম : আশ্ৰফ আলী ঘৰ নং : 437 বয়স : 21 লিঙ্গ : মহিলা</p> <p>ফটো উপলব্ধ</p>	<p># 21 MRF1294628</p> <p>নাম : অফিয়াল হুছেইন পিতাৰ নাম : খইবুদ্দিন ঘৰ নং : ৪৪১ বয়স : 67 লিঙ্গ : পুৰুষ</p> <p>ফটো উপলব্ধ</p>
<p># 22 MRF1294639</p> <p>নাম : ছবুৰা বিবি স্বামীৰ নাম : অফিয়াল হুছেইন ঘৰ নং : ৪৪১ বয়স : 59 লিঙ্গ : মহিলা</p> <p>ফটো উপলব্ধ</p>	<p># 23 MRF1294640</p> <p>নাম : বাসিজান বিবি স্বামীৰ নাম : অফিয়াল হুছেইন ঘৰ নং : ৪৪১ বয়স : 57 লিঙ্গ : মহিলা</p> <p>ফটো উপলব্ধ</p>	<p># 24 MRF1294617</p> <p>নাম : ছহিদুল ইছলাম পিতাৰ নাম : অফিয়াল হুছেইন ঘৰ নং : ৪৪১ বয়স : 38 লিঙ্গ : পুৰুষ</p> <p>ফটো উপলব্ধ</p>
<p># 25 MRF0152488</p> <p>নাম : ৰেজিনা বেগম স্বামীৰ নাম : ছাহিদুল ইছলাম ঘৰ নং : ৪৪১ বয়স : 31 লিঙ্গ : মহিলা</p> <p>ফটো উপলব্ধ</p>	<p># 26 MRF1302201</p> <p>নাম : আবেদা বেগম স্বামীৰ নাম : সাহিদুল হক ঘৰ নং : 465 বয়স : 29 লিঙ্গ : মহিলা</p> <p>ফটো উপলব্ধ</p>	<p># 27 MRF0553693</p> <p>নাম : আমিনুল হক পিতাৰ নাম : অফিয়াল হুছেইন ঘৰ নং : 441 বয়স : 25 লিঙ্গ : পুৰুষ</p> <p>ফটো উপলব্ধ</p>
<p># 28 MRF1294651</p> <p>নাম : বিয়াখাই বেত্তবা স্বামীৰ নাম : ভোলা সেখ ঘৰ নং : ৪৪২ বয়স : 77 লিঙ্গ : মহিলা</p> <p>ফটো উপলব্ধ</p>	<p># 29 MRF1294684</p> <p>নাম : আব্দুল মতলেব পিতাৰ নাম : ভোলা সেখ ঘৰ নং : ৪৪২ বয়স : 41 লিঙ্গ : পুৰুষ</p> <p>ফটো উপলব্ধ</p>	<p># 30 MRF1294673</p> <p>নাম : মমতাজ বিবি স্বামীৰ নাম : আব্দুল ৰহিম ঘৰ নং : 442ক বয়স : 39 লিঙ্গ : মহিলা</p> <p>ফটো উপলব্ধ</p>



31 নাম : ছলেমা বিবি স্বামীৰ নাম : আব্দুল মতলেব ঘৰ নং : 882 বয়স : 33 লিঙ্গ : মহিলা	MRF0339028 ফটো উপলব্ধ	32 নাম : আব্দুল ৰহিম পিতাৰ নাম : ভোলা সেখ ঘৰ নং : 442ক বয়স : 44 লিঙ্গ : পুৰুষ	MRF1294662 ফটো উপলব্ধ	33 নাম : বেলোবাৰ হুছেইন পিতাৰ নাম : ভোলা সেখ ঘৰ নং : 883 বয়স : 59 লিঙ্গ : পুৰুষ	MRF1294695 ফটো উপলব্ধ
34 নাম : আছিমা বেগম স্বামীৰ নাম : বেলোবাৰ হুছেইন ঘৰ নং : 883 বয়স : 53 লিঙ্গ : মহিলা	MRF1294708 ফটো উপলব্ধ	35 নাম : আছিৰ হুছেইন পিতাৰ নাম : বেলোবাৰ হুছেইন ঘৰ নং : 883 বয়স : 26 লিঙ্গ : পুৰুষ	MRF0339036 ফটো উপলব্ধ	36 নাম : ৰাহিদুল হক পিতাৰ নাম : বেলোবাৰ হুছেইন ঘৰ নং : 443 বয়স : 26 লিঙ্গ : পুৰুষ	MRF1190495 ফটো উপলব্ধ
37 নাম : ৰাহাদুল হক পিতাৰ নাম : বেলোবাৰ হুছেইন ঘৰ নং : 443 বয়স : 25 লিঙ্গ : পুৰুষ	MRF1793470 ফটো উপলব্ধ	38 নাম : জাহানাৰা বেগম স্বামীৰ নাম : ৰাহাদুল হক ঘৰ নং : 443 বয়স : 23 লিঙ্গ : মহিলা	OZI0132555 ফটো উপলব্ধ	39 নাম : মৰ্জিনা বেগম স্বামীৰ নাম : ৰাহাদুল হক ঘৰ নং : 443 বয়স : 22 লিঙ্গ : মহিলা	OZI0002873 ফটো উপলব্ধ
40 নাম : ইমান আলী পিতাৰ নাম : খয়াৰুদ্দিন ঘৰ নং : 888 বয়স : 69 লিঙ্গ : পুৰুষ	MRF1294719 ফটো উপলব্ধ	41 নাম : মমিনা বিবি স্বামীৰ নাম : ইমান আলী ঘৰ নং : 888 বয়স : 56 লিঙ্গ : মহিলা	MRF1294720 ফটো উপলব্ধ	42 নাম : মমিন আলী পিতাৰ নাম : ইমান আলী ঘৰ নং : 888 বয়স : 37 লিঙ্গ : পুৰুষ	MRF1294742 ফটো উপলব্ধ
43 নাম : হুছেইন আলি পিতাৰ নাম : ইমান আলি ঘৰ নং : 888 বয়স : 31 লিঙ্গ : পুৰুষ	MRF1294753 ফটো উপলব্ধ	44 নাম : ছুপিয়া বেগম স্বামীৰ নাম : হুছেইন আলী ঘৰ নং : 888 বয়স : 29 লিঙ্গ : মহিলা	MRF2432680 ফটো উপলব্ধ	45 নাম : কাবাজান বিবি স্বামীৰ নাম : সামুৰ আলী ঘৰ নং : 885 বয়স : 54 লিঙ্গ : মহিলা	MRF1294775 ফটো উপলব্ধ
46 নাম : ছাইজুদ্দিন আহমেদ মাতৃৰ নাম : কাবাজান বিবি ঘৰ নং : 885 বয়স : 26 লিঙ্গ : পুৰুষ	MRF0339119 ফটো উপলব্ধ	47 নাম : পামুৰ আলী পিতাৰ নাম : আমুজুদ্দিন ঘৰ নং : 886 বয়স : 66 লিঙ্গ : পুৰুষ	MRF1294786 ফটো উপলব্ধ	48 নাম : আমেনা বিবি স্বামীৰ নাম : পামুৰ আলী ঘৰ নং : 886 বয়স : 56 লিঙ্গ : মহিলা	MRF1294797 ফটো উপলব্ধ
49 নাম : ইমামুল হক পিতাৰ নাম : পামুৰ আলী ঘৰ নং : 886 বয়স : 31 লিঙ্গ : পুৰুষ	MRF0382317 ফটো উপলব্ধ	50 নাম : মইনা খাতুন স্বামীৰ নাম : ইমামুল হক ঘৰ নং : 886 বয়স : 30 লিঙ্গ : মহিলা	MRF1302278 ফটো উপলব্ধ	51 নাম : আমিনুল হক পিতাৰ নাম : পামুৰ আলী ঘৰ নং : 886 বয়স : 26 লিঙ্গ : পুৰুষ	MRF0382325 ফটো উপলব্ধ
52 নাম : মহিৰণ বেগম স্বামীৰ নাম : মাণিক উদ্দিন ঘৰ নং : 889 বয়স : 75 লিঙ্গ : মহিলা	MRF1294811 ফটো উপলব্ধ	53 নাম : ছাহাজামাল হক পিতাৰ নাম : মানিক উদ্দিন ঘৰ নং : 889 বয়স : 39 লিঙ্গ : পুৰুষ	MRF1294844 ফটো উপলব্ধ	54 নাম : ছাপিনা বেগম স্বামীৰ নাম : ছাহাজামাল হক ঘৰ নং : 447 বয়স : 25 লিঙ্গ : মহিলা	MRF1413343 ফটো উপলব্ধ
# 55 নাম : আছমিনা চুলতানা স্বামীৰ নাম : ইয়াছিন আৰাফাত ঘৰ নং : 447ক বয়স : 24 লিঙ্গ : মহিলা	OZI0102277 ফটো উপলব্ধ	56 নাম : মহিজুল হক পিতাৰ নাম : মানিক উদ্দিন ঘৰ নং : 889 গ বয়স : 46 লিঙ্গ : পুৰুষ	MRF1294822 ফটো উপলব্ধ	57 নাম : জছিমা বিবি স্বামীৰ নাম : মহিজুল হক ঘৰ নং : 889 গ বয়স : 34 লিঙ্গ : মহিলা	MRF1294855 ফটো উপলব্ধ
58 নাম : ছাকেৰ আলী আহমেদ পিতাৰ নাম : মানিক উদ্দিন আহমেদ ঘৰ নং : 889 ঘ বয়স : 41 লিঙ্গ : পুৰুষ	MRF1294833 ফটো উপলব্ধ	59 নাম : আৰ্জিয়ানা বেগম স্বামীৰ নাম : ছাকেৰ আলী আহমেদ ঘৰ নং : 889 ঘ বয়স : 36 লিঙ্গ : মহিলা	MRF1294866 ফটো উপলব্ধ	60 নাম : ইয়াছিন আৰাফাত পিতাৰ নাম : মজাপফৰ আলী ঘৰ নং : 447 ক বয়স : 26 লিঙ্গ : পুৰুষ	MRF0541854 ফটো উপলব্ধ



61 নাম : হাফিজৰ বহমান পিতাৰ নাম: মজাপফৰ আলী ঘৰ নং : 447ক বয়স : 22 লিঙ্গ : পুৰুষ	MRF2498343 ফটো উপলব্ধ	62 নাম : আছিদুল ইছলাম পিতাৰ নাম: বহমান আলী ঘৰ নং : 447খ বয়স : 25 লিঙ্গ : পুৰুষ	MRF2488492 ফটো উপলব্ধ	63 নাম : মজাপফৰ আলী পিতাৰ নাম: মানিক উদ্দিন ঘৰ নং : 88৭ক বয়স : 56 লিঙ্গ : পুৰুষ	MRF1294877 ফটো উপলব্ধ
64 নাম : বহমান আলী পিতাৰ নাম: মানিক উদ্দিন ঘৰ নং : 88৭খ বয়স : 48 লিঙ্গ : পুৰুষ	MRF1294899 ফটো উপলব্ধ	65 নাম : আসেদা বেগম স্বামীৰ নাম: বহমান আলী ঘৰ নং : 88৭খ বয়স : 39 লিঙ্গ : মহিলা	MRF1294902 ফটো উপলব্ধ	66 নাম : চাহাজুদ্দিন আহমেদ পিতাৰ নাম: মানিক উদ্দিন ঘৰ নং : 88৮ বয়স : 60 লিঙ্গ : পুৰুষ	MRF1294913 ফটো উপলব্ধ
67 নাম : ছাহিদা আহমেদ স্বামীৰ নাম: ছাহাজুদ্দিন আহমেদ ঘৰ নং : 88৮ বয়স : 50 লিঙ্গ : মহিলা	MRF1294924 ফটো উপলব্ধ	68 নাম : তমছেৰ আলী পিতাৰ নাম: আমুজুদ্দিন ঘৰ নং : 8৫০ বয়স : 54 লিঙ্গ : পুৰুষ	MRF1294935 ফটো উপলব্ধ	69 নাম : বকেয়া বেগম স্বামীৰ নাম: তমছেৰ আলী ঘৰ নং : 8৫০ বয়স : 44 লিঙ্গ : মহিলা	MRF1294946 ফটো উপলব্ধ
# 70 নাম : আজিনৰ ইছলাম পিতাৰ নাম: তমেৰ আলী ঘৰ নং : 450ক বয়স : 23 লিঙ্গ : পুৰুষ	MRF1418169 ফটো উপলব্ধ	71 নাম : বফিকুল ইছলাম পিতাৰ নাম: তমছেৰ আলী ঘৰ নং : 450 বয়স : 22 লিঙ্গ : পুৰুষ	MRF1730027 ফটো উপলব্ধ	72 নাম : তমেৰ আলী পিতাৰ নাম: আমুজুদ্দিন ঘৰ নং : 8৫০ক বয়স : 52 লিঙ্গ : পুৰুষ	MRF1294957 ফটো উপলব্ধ
73 নাম : জছিয়া বিবি স্বামীৰ নাম: তমেৰ আলী ঘৰ নং : 8৫০ক বয়স : 41 লিঙ্গ : মহিলা	MRF1294979 ফটো উপলব্ধ	74 নাম : নমছেৰ আলী পিতাৰ নাম: আমুজুদ্দিন ঘৰ নং : 8৫১ বয়স : 58 লিঙ্গ : পুৰুষ	MRF1294980 ফটো উপলব্ধ	75 নাম : আকলিমা বিবি স্বামীৰ নাম: নমছেৰ আলী ঘৰ নং : 8৫১ বয়স : 48 লিঙ্গ : মহিলা	MRF1294991 ফটো উপলব্ধ
76 নাম : জাহানুদ্দিন পিতাৰ নাম: বস্তুম আলী ঘৰ নং : 8৫২ বয়স : 78 লিঙ্গ : পুৰুষ	MRF1295007 ফটো উপলব্ধ	77 নাম : খাতুন বিবি স্বামীৰ নাম: জাহানুদ্দিন ঘৰ নং : 8৫২ বয়স : 72 লিঙ্গ : মহিলা	MRF1295018 ফটো উপলব্ধ	78 নাম : কিতাব আলী পিতাৰ নাম: জাহানুদ্দিন আলী ঘৰ নং : 8৫২ বয়স : 29 লিঙ্গ : পুৰুষ	MRF1302110 ফটো উপলব্ধ
79 নাম : আৰ্জিনা বেগম স্বামীৰ নাম: কিতাব আলী ঘৰ নং : 452 বয়স : 25 লিঙ্গ : মহিলা	MRF0407015 ফটো উপলব্ধ	80 নাম : জাহাৰ আলী পিতাৰ নাম: বস্তুম আলী ঘৰ নং : 8৫৫ বয়স : 54 লিঙ্গ : পুৰুষ	MRF1295052 ফটো উপলব্ধ	81 নাম : মনোৱাৰা বিবি স্বামীৰ নাম: জাহাৰ আলী ঘৰ নং : 8৫৫ বয়স : 49 লিঙ্গ : মহিলা	MRF1295063 ফটো উপলব্ধ
82 নাম : মনোৱাৰা আলী পিতাৰ নাম: জাহাৰ আলী ঘৰ নং : 455 বয়স : 26 লিঙ্গ : পুৰুষ	MRF0419788 ফটো উপলব্ধ	83 নাম : মনোৰা বেগম স্বামীৰ নাম: মনোৱাৰা আলী ঘৰ নং : 455 বয়স : 26 লিঙ্গ : মহিলা	MRF0540740 ফটো উপলব্ধ	84 নাম : ছানোৱাৰা আলী পিতাৰ নাম: জাহাৰ আলী ঘৰ নং : 455 বয়স : 24 লিঙ্গ : পুৰুষ	OZI0000422 ফটো উপলব্ধ
85 নাম : মজলিমা বেগম স্বামীৰ নাম: ছানোৱাৰা আলী ঘৰ নং : 455 বয়স : 23 লিঙ্গ : মহিলা	OZI0020230 ফটো উপলব্ধ	86 নাম : ফাৰেছ আলী পিতাৰ নাম: বজৰুদ্দিন ঘৰ নং : 8৫৬ বয়স : 61 লিঙ্গ : পুৰুষ	MRF1295074 ফটো উপলব্ধ	87 নাম : ছিৰিভান বিবি স্বামীৰ নাম: ফাৰেজ আলী ঘৰ নং : 8৫৬ বয়স : 56 লিঙ্গ : মহিলা	MRF1295085 ফটো উপলব্ধ
88 নাম : ছিমিৰ আলী পিতাৰ নাম: ফাৰেজ আলী ঘৰ নং : 8৫৬ বয়স : 43 লিঙ্গ : পুৰুষ	MRF1295096 ফটো উপলব্ধ	89 নাম : ছিদ্দিক আলী পিতাৰ নাম: ফাৰেজ আলী ঘৰ নং : 8৫৬ বয়স : 40 লিঙ্গ : পুৰুষ	MRF1295109 ফটো উপলব্ধ	90 নাম : আবুল হক পিতাৰ নাম: ফাৰেজ আলী ঘৰ নং : 8৫৬ বয়স : 31 লিঙ্গ : পুৰুষ	MRF0154617 ফটো উপলব্ধ



91 নাম : ইচাৰ আলী পিতাৰ নাম: ফাৰেজ আলী ঘৰ নং : 8৫৬ বয়স : 30 লিঙ্গ : পুৰুষ	MRF0154658 ফটো উপলব্ধ	92 নাম : শামসুন্ন নেহাৰ স্বামীৰ নাম: ছিমিৰ আলী ঘৰ নং : 456 বয়স : 27 লিঙ্গ : মহিলা	MRF0405845 ফটো উপলব্ধ	# 93 নাম : ফৰিদা খাতুন স্বামীৰ নাম: ইচাৰ আলী ঘৰ নং : 456 বয়স : 26 লিঙ্গ : মহিলা	HQQ0583930 ফটো উপলব্ধ
94 নাম : ইনসাৰ আলী পিতাৰ নাম: ফাৰেজ আলী ঘৰ নং : 456 বয়স : 25 লিঙ্গ : পুৰুষ	MRF0403006 ফটো উপলব্ধ	95 নাম : তাছমিনা খাতুন স্বামীৰ নাম: ছিদ্দিক আলী ঘৰ নং : 456ক বয়স : 21 লিঙ্গ : মহিলা	OZI0073106 ফটো উপলব্ধ	96 নাম : সমন্তুভান বিবি স্বামীৰ নাম: সিৰাজুদ্দিন ঘৰ নং : 8৫৭ বয়স : 64 লিঙ্গ : মহিলা	MRF1295121 ফটো উপলব্ধ
97 নাম : আচমুল হক পিতাৰ নাম: সিৰাজুদ্দিন ঘৰ নং : 8৫৭ বয়স : 44 লিঙ্গ : পুৰুষ	MRF1295132 ফটো উপলব্ধ	98 নাম : মচমুল হক পিতাৰ নাম: সিৰাজুদ্দিন ঘৰ নং : 8৫৭ বয়স : 38 লিঙ্গ : পুৰুষ	MRF1295143 ফটো উপলব্ধ	99 নাম : মমিনুল হক পিতাৰ নাম: ছিৰাজুদ্দিন আহমেদ ঘৰ নং : 8৫৭ বয়স : 34 লিঙ্গ : পুৰুষ	MRF2432760 ফটো উপলব্ধ
100 নাম : আনজুমা খাতুন স্বামীৰ নাম: আচমুল হক ঘৰ নং : 8৫৭ বয়স : 29 লিঙ্গ : মহিলা	MRF0237511 ফটো উপলব্ধ	101 নাম : ছাৰ্জিনা বেগম স্বামীৰ নাম: মমিনুল হক ঘৰ নং : 457 বয়স : 27 লিঙ্গ : মহিলা	MRF0654749 ফটো উপলব্ধ	102 নাম : বেজাজুল হক পিতাৰ নাম: ছামচুল হক ঘৰ নং : 457 ক বয়স : 25 লিঙ্গ : পুৰুষ	MRF0443127 ফটো উপলব্ধ
103 নাম : বমজান আলী পিতাৰ নাম: ছামচুল হক ঘৰ নং : 457 ক বয়স : 25 লিঙ্গ : পুৰুষ	MRF0443184 ফটো উপলব্ধ	104 নাম : ছামচুল হক পিতাৰ নাম: ছিৰাজুদ্দিন ঘৰ নং : 8৫৭ক বয়স : 47 লিঙ্গ : পুৰুষ	MRF1295154 ফটো উপলব্ধ	105 নাম : জাহিৰন বিবি স্বামীৰ নাম: ছামচুল হক ঘৰ নং : 8৫৭ক বয়স : 44 লিঙ্গ : মহিলা	MRF1295165 ফটো উপলব্ধ
106 নাম : মেগজান বিবি স্বামীৰ নাম: আজিজাৰ বহমান ঘৰ নং : 8৫৮ বয়স : 74 লিঙ্গ : মহিলা	MRF1295187 ফটো উপলব্ধ	107 নাম : মকবুল হুছেইন পিতাৰ নাম: আজিজাৰ বহমান ঘৰ নং : 8৫৮ বয়স : 45 লিঙ্গ : পুৰুষ	MRF1295198 ফটো উপলব্ধ	#2 108 নাম : ছামিনা বেগম স্বামীৰ নাম: মকবুল হুছেইন ঘৰ নং : 458ক বয়স : 44 লিঙ্গ : মহিলা	MRF1295201 ফটো উপলব্ধ
109 নাম : সাহিমা বেগম স্বামীৰ নাম: জাকিৰ হুছেইন ঘৰ নং : 8৫৮ বয়স : 41 লিঙ্গ : মহিলা	MRF1295212 ফটো উপলব্ধ	110 নাম : আব্দুল মতালেব পিতাৰ নাম: আজিজাৰ বহমান ঘৰ নং : 8৫৮ বয়স : 37 লিঙ্গ : পুৰুষ	MRF1295223 ফটো উপলব্ধ	111 নাম : অমিয়া কলচুম স্বামীৰ নাম: আব্দুল মতালেব ঘৰ নং : 8৫৮ বয়স : 31 লিঙ্গ : মহিলা	MRF0382358 ফটো উপলব্ধ
112 নাম : কৰমত আলী পিতাৰ নাম: কান্দুৰা সেখ ঘৰ নং : 8৫৯ বয়স : 76 লিঙ্গ : পুৰুষ	MRF1295234 ফটো উপলব্ধ	113 নাম : জালাল উদ্দিন পিতাৰ নাম: কৰমত আলী ঘৰ নং : 8৫৯ বয়স : 44 লিঙ্গ : পুৰুষ	MRF1295256 ফটো উপলব্ধ	114 নাম : অলিমা বিবি স্বামীৰ নাম: জালাল উদ্দিন ঘৰ নং : 8৫৯ বয়স : 38 লিঙ্গ : মহিলা	MRF1295267 ফটো উপলব্ধ
115 নাম : ৰবিউল হুছেইন পিতাৰ নাম: কৰমত আলী ঘৰ নং : 459 বয়স : 24 লিঙ্গ : পুৰুষ	MRF1194281 ফটো উপলব্ধ	116 নাম : মাহামদ আলী পিতাৰ নাম: কান্দুৰা সেখ ঘৰ নং : 8৬০ বয়স : 71 লিঙ্গ : পুৰুষ	MRF1295278 ফটো উপলব্ধ	117 নাম : জবেদা বিবি স্বামীৰ নাম: মাহামদ আলী ঘৰ নং : 8৬০ বয়স : 61 লিঙ্গ : মহিলা	MRF2470259 ফটো উপলব্ধ
118 নাম : জাকিৰ হুছেইন পিতাৰ নাম: মাহামদ আলী ঘৰ নং : 8৬০ বয়স : 44 লিঙ্গ : পুৰুষ	MRF1295289 ফটো উপলব্ধ	119 নাম : মৰ্জিনা বিবি স্বামীৰ নাম: জাকিৰ হুছেইন ঘৰ নং : 8৬০ বয়স : 42 লিঙ্গ : মহিলা	MRF1295314 ফটো উপলব্ধ	120 নাম : জাহিদুল ইচলাম পিতাৰ নাম: মাহামদ আলী ঘৰ নং : 8৬০ বয়স : 35 লিঙ্গ : পুৰুষ	MRF1295303 ফটো উপলব্ধ



121 নাম : আহিদুল হক পিতাৰ নাম: মাহামদ আলী ঘৰ নং : 8৬০ বয়স : 29 লিঙ্গ : পুৰুষ	MRF0235903 ফটো উপলব্ধ	122 নাম : আজিৰন বেগম স্বামীৰ নাম: জাহিদুল ইছলাম ঘৰ নং : 8৬০ বয়স : 28 লিঙ্গ : মহিলা	MRF0237552 ফটো উপলব্ধ	# 123 নাম : ফৰিদা বেগম স্বামীৰ নাম: আহিদুল হক ঘৰ নং : 460 বয়স : 24 লিঙ্গ : মহিলা	OZI0132399 ফটো উপলব্ধ
124 নাম : বাৰিভান বেগুঁৰা স্বামীৰ নাম: পিয়াৰুদ্দিন ঘৰ নং : 8৬১ বয়স : 81 লিঙ্গ : মহিলা	MRF1295325 ফটো উপলব্ধ	125 নাম : শুকুৰ আলী পিতাৰ নাম: পিয়াৰুদ্দিন ঘৰ নং : 8৬১ বয়স : 61 লিঙ্গ : পুৰুষ	MRF1295336 ফটো উপলব্ধ	126 নাম : বৃদুৰ আলী পিতাৰ নাম: পিয়াৰুদ্দিন ঘৰ নং : 8৬১ বয়স : 56 লিঙ্গ : পুৰুষ	MRF1295358 ফটো উপলব্ধ
127 নাম : ছায়াতন বিবি স্বামীৰ নাম: শুকুৰ আলী ঘৰ নং : 8৬১ বয়স : 54 লিঙ্গ : মহিলা	MRF1295347 ফটো উপলব্ধ	128 নাম : ফিৰোজা বেগম স্বামীৰ নাম: বৃদুৰ আলী ঘৰ নং : 8৬১ বয়স : 37 লিঙ্গ : মহিলা	MRF1295369 ফটো উপলব্ধ	129 নাম : ছকিউল হক পিতাৰ নাম: শুকুৰ আলী ঘৰ নং : 461 বয়স : 26 লিঙ্গ : পুৰুষ	MRF0335059 ফটো উপলব্ধ
130 নাম : বমেনা বেগম স্বামীৰ নাম: ছকিউল হক ঘৰ নং : 461 বয়স : 25 লিঙ্গ : মহিলা	MRF1830439 ফটো উপলব্ধ	131 নাম : হাফিজুল ইছলাম পিতাৰ নাম: বৃদুৰ আলী ঘৰ নং : 461 বয়স : 24 লিঙ্গ : পুৰুষ	MRF1801695 ফটো উপলব্ধ	132 নাম : ছহিনুৰ হক পিতাৰ নাম: শুকুৰ আলী ঘৰ নং : 461 বয়স : 24 লিঙ্গ : পুৰুষ	MRF1294115 ফটো উপলব্ধ
133 নাম : আজিজুৰ বহমান পিতাৰ নাম: বৃদুৰ আলী ঘৰ নং : 461 বয়স : 19 লিঙ্গ : পুৰুষ	OZI0116871 ফটো উপলব্ধ	# 134 নাম : মহিদুল ইছলাম পিতাৰ নাম: নুকুৰ আলী ঘৰ নং : 461 বয়স : 22 লিঙ্গ : পুৰুষ	MRF1807635 ফটো উপলব্ধ	135 নাম : নুকুৰ আলী পিতাৰ নাম: পিয়াৰুদ্দিন ঘৰ নং : 8৬১ বয়স : 58 লিঙ্গ : পুৰুষ	MRF1295370 ফটো উপলব্ধ
136 নাম : বাছিবন বিবি স্বামীৰ নাম: নুকুৰ আলী ঘৰ নং : 8৬১ বয়স : 45 লিঙ্গ : মহিলা	MRF1295381 ফটো উপলব্ধ	137 নাম : আকবৰ আলী পিতাৰ নাম: গুলাবুদ্দিন ঘৰ নং : 8৬২ বয়স : 55 লিঙ্গ : পুৰুষ	MRF1295392 ফটো উপলব্ধ	138 নাম : সহিতন বিবি স্বামীৰ নাম: আকবৰ আলী ঘৰ নং : 8৬২ বয়স : 51 লিঙ্গ : মহিলা	MRF1295405 ফটো উপলব্ধ
139 নাম : ছাহিদুল হক পিতাৰ নাম: আকবৰ আলী ঘৰ নং : 8৬২ বয়স : 30 লিঙ্গ : পুৰুষ	MRF1302085 ফটো উপলব্ধ	140 নাম : মহিবুল হক পিতাৰ নাম: আকবৰ আলী ঘৰ নং : 462 বয়স : 27 লিঙ্গ : পুৰুষ	MRF0541300 ফটো উপলব্ধ	141 নাম : আনিছা বেগম স্বামীৰ নাম: ছাহিদুল হক ঘৰ নং : 8৬২ বয়স : 26 লিঙ্গ : মহিলা	MRF0340885 ফটো উপলব্ধ
142 নাম : আহিবন নেছা স্বামীৰ নাম: মহিবুল হক ঘৰ নং : 462 বয়স : 24 লিঙ্গ : মহিলা	OZI0066928 ফটো উপলব্ধ	143 নাম : মোজনুৰ আলী পিতাৰ নাম: আকবৰ আলী ঘৰ নং : 462 বয়স : 21 লিঙ্গ : পুৰুষ	OZI0134668 ফটো উপলব্ধ	144 নাম : ৰবিয়াল হুছেইন পিতাৰ নাম: সমদালী সেখ ঘৰ নং : 8৬৩ বয়স : 53 লিঙ্গ : পুৰুষ	MRF1295416 ফটো উপলব্ধ
145 নাম : তছিমা বিবি স্বামীৰ নাম: ৰবিয়াল হুছেইন ঘৰ নং : 8৬৩ বয়স : 49 লিঙ্গ : মহিলা	MRF1295427 ফটো উপলব্ধ	146 নাম : তফিয়াৰ ৰহমান পিতাৰ নাম: ৰবিয়াল হুছেইন ঘৰ নং : 8৬৩ বয়স : 32 লিঙ্গ : পুৰুষ	MRF1295438 ফটো উপলব্ধ	147 নাম : ৰেজিনা বেগম স্বামীৰ নাম: তফিয়াৰ ৰহমান ঘৰ নং : 463 বয়স : 28 লিঙ্গ : মহিলা	MRF0541219 ফটো উপলব্ধ
148 নাম : ইস্মীতা বেগম স্বামীৰ নাম: মফিয়াল হক ঘৰ নং : 463 বয়স : 21 লিঙ্গ : মহিলা	OZI0073098 ফটো উপলব্ধ	149 নাম : অবিজান বেগুঁৰা স্বামীৰ নাম: সমদালী সেখ ঘৰ নং : 8৬৪ বয়স : 78 লিঙ্গ : মহিলা	MRF1295449 ফটো উপলব্ধ	150 নাম : আগিয়াল হুছেইন পিতাৰ নাম: সমদালী সেখ ঘৰ নং : 8৬৪ বয়স : 48 লিঙ্গ : পুৰুষ	MRF1295450 ফটো উপলব্ধ



151 নাম : আজিজুৰ ৰহমান পিতাৰ নাম: সমদালী সেখ ঘৰ নং : 8৬৪ বয়স : 45 লিঙ্গ : পুৰুষ	MRF1295472 ফটো উপলব্ধ	152 নাম : আয়সা বিবি স্বামীৰ নাম: আগিয়াল হুছেইন ঘৰ নং : 8৬৪ বয়স : 42 লিঙ্গ : মহিলা	MRF1295461 ফটো উপলব্ধ	153 নাম : আবু বক্কৰ চিদ্দিক পিতাৰ নাম: সমদালী সেখ ঘৰ নং : 8৬৪ বয়স : 39 লিঙ্গ : পুৰুষ	MRF1295494 ফটো উপলব্ধ
154 নাম : ছালেমা বেগম স্বামীৰ নাম: আজিজুৰ ৰহমান ঘৰ নং : 8৬৪ বয়স : 38 লিঙ্গ : মহিলা	MRF1295483 ফটো উপলব্ধ	155 নাম : জহিৰা খাতুন স্বামীৰ নাম: আবু বক্কৰ চিদ্দিক ঘৰ নং : 8৬৪ বয়স : 34 লিঙ্গ : মহিলা	MRF1302245 ফটো উপলব্ধ	156 নাম : ছামিদুল হুক পিতাৰ নাম: আজিজুৰ ৰহমান ঘৰ নং : 464 বয়স : 23 লিঙ্গ : পুৰুষ	MRF2485001 ফটো উপলব্ধ
157 নাম : ছাইফুল ইছলাম পিতাৰ নাম: আগিয়াল হুছেইন ঘৰ নং : 464 বয়স : 20 লিঙ্গ : পুৰুষ	OZI0029744 ফটো উপলব্ধ	158 নাম : দুলতান বিবি স্বামীৰ নাম: আনছেৰ আলী ঘৰ নং : 8৬৫ বয়স : 64 লিঙ্গ : মহিলা	MRF1295507 ফটো উপলব্ধ	159 নাম : ছপিয়াৰ ৰহমান পিতাৰ নাম: আনছেৰ আলী ঘৰ নং : 8৬৫ বয়স : 52 লিঙ্গ : পুৰুষ	MRF1295518 ফটো উপলব্ধ
160 নাম : সাহিদুল হক পিতাৰ নাম: আনছেৰ আলী ঘৰ নং : 8৬৫ বয়স : 44 লিঙ্গ : পুৰুষ	MRF1295552 ফটো উপলব্ধ	161 নাম : ছবিজান বিবি স্বামীৰ নাম: ছপিয়াৰ ৰহমান ঘৰ নং : 8৬৫ বয়স : 43 লিঙ্গ : মহিলা	MRF1295530 ফটো উপলব্ধ	162 নাম : আহিতন বিবি স্বামীৰ নাম: সায়েব আলী ঘৰ নং : 8৬৫ বয়স : 41 লিঙ্গ : মহিলা	MRF1295541 ফটো উপলব্ধ
163 নাম : মহিদুল ইছলাম পিতাৰ নাম: আনছেৰ আলী ঘৰ নং : 8৬৫ বয়স : 29 লিঙ্গ : পুৰুষ	MRF0235754 ফটো উপলব্ধ	164 নাম : ছফিকুল ইছলাম পিতাৰ নাম: আনছেৰ আলী ঘৰ নং : 8৬৫ বয়স : 26 লিঙ্গ : পুৰুষ	MRF0234831 ফটো উপলব্ধ	165 নাম : ৰহিদুল ইছলাম পিতাৰ নাম: আনছেৰ আলী ঘৰ নং : 465 বয়স : 26 লিঙ্গ : পুৰুষ	MRF1251206 ফটো উপলব্ধ
166 নাম : আমবিয়া খাতুন স্বামীৰ নাম: মহিদুল ইছলাম ঘৰ নং : 465 বয়স : 26 লিঙ্গ : মহিলা	MRF2502524 ফটো উপলব্ধ	167 নাম : ছানোৱাৰা খাতুন স্বামীৰ নাম: ছফিকুল ইছলাম ঘৰ নং : 465 বয়স : 23 লিঙ্গ : মহিলা	MRF1813187 ফটো উপলব্ধ	168 নাম : ছাকিৰণ বেওঁবা স্বামীৰ নাম: কোবাদ আলী ঘৰ নং : 8৬৬ বয়স : 75 লিঙ্গ : মহিলা	MRF1295563 ফটো উপলব্ধ
169 নাম : ছকিয়াৰ ৰহমান পিতাৰ নাম: কোবাদ আলী ঘৰ নং : 8৬৬ বয়স : 48 লিঙ্গ : পুৰুষ	MRF1295574 ফটো উপলব্ধ	170 নাম : এমনেজাৰ আলী পিতাৰ নাম: কোবাদ আলী ঘৰ নং : 8৬৬ বয়স : 41 লিঙ্গ : পুৰুষ	MRF1295596 ফটো উপলব্ধ	# 171 নাম : আহিতন বিবি স্বামীৰ নাম: ছকিয়াৰ ৰহমান ঘৰ নং : 8৬৬ বয়স : 41 লিঙ্গ : মহিলা	MRF1295610 ফটো উপলব্ধ
172 নাম : আবুজাৰ আলি পিতাৰ নাম: কোবাদ আলি ঘৰ নং : 8৬৬ বয়স : 34 লিঙ্গ : পুৰুষ	MRF1295621 ফটো উপলব্ধ	173 নাম : মজিদা বেগম স্বামীৰ নাম: আবুজাৰ আলী ঘৰ নং : 8৬৬ বয়স : 28 লিঙ্গ : মহিলা	MRF0382408 ফটো উপলব্ধ	174 নাম : ৰহিমা বেগম স্বামীৰ নাম: এমনেজাৰ আলী ঘৰ নং : 8৬৬ বয়স : 26 লিঙ্গ : মহিলা	MRF0341289 ফটো উপলব্ধ
175 নাম : পৰিভান বেওঁবা স্বামীৰ নাম: জয়াৰুদ্দিন ঘৰ নং : 8৬৭ বয়স : 80 লিঙ্গ : মহিলা	MRF1295632 ফটো উপলব্ধ	176 নাম : হবিব ৰহমান পিতাৰ নাম: জয়াৰুদ্দিন ঘৰ নং : 8৬৭ বয়স : 55 লিঙ্গ : পুৰুষ	MRF1295643 ফটো উপলব্ধ	177 নাম : ইব্রাহিম আলী পিতাৰ নাম: জয়াৰুদ্দিন ঘৰ নং : 8৬৮ বয়স : 67 লিঙ্গ : পুৰুষ	MRF1295654 ফটো উপলব্ধ
178 নাম : ছাহেৰা বিবি স্বামীৰ নাম: ইব্রাহিম আলী ঘৰ নং : 8৬৮ বয়স : 57 লিঙ্গ : মহিলা	MRF1295665 ফটো উপলব্ধ	179 নাম : ছাদিকুল ইছলাম পিতাৰ নাম: ইব্রাহিম আলী ঘৰ নং : 468 বয়স : 25 লিঙ্গ : পুৰুষ	MRF0622795 ফটো উপলব্ধ	180 নাম : পিয়ান আলী পিতাৰ নাম: উফাজুদ্দিন ঘৰ নং : 8৬৯ বয়স : 60 লিঙ্গ : পুৰুষ	MRF1295687 ফটো উপলব্ধ



181 নাম : নহিনা বিবি স্বামীৰ নাম: পিয়ান আলী ঘৰ নং : 8৬৯ বয়স : 53 লিঙ্গ : মহিলা	MRF1295698 ফটো উপলব্ধ	182 নাম : আক্কাছ আলী পিতাৰ নাম: উফাজ্জুদ্দিন ঘৰ নং : 8৬৯ বয়স : 43 লিঙ্গ : পুৰুষ	MRF1295701 ফটো উপলব্ধ	183 নাম : হাচমা বিবি স্বামীৰ নাম: আক্কাছ আলী ঘৰ নং : 8৬৯ বয়স : 38 লিঙ্গ : মহিলা	MRF1295712 ফটো উপলব্ধ
184 নাম : নুৰালী হুক পিতাৰ নাম: পিয়ান আলী ঘৰ নং : 8৬৯ বয়স : 34 লিঙ্গ : পুৰুষ	MRF1302109 ফটো উপলব্ধ	185 নাম : নুৰ ইছলাম পিতাৰ নাম: পিয়াৰ আলী ঘৰ নং : 469 বয়স : 28 লিঙ্গ : পুৰুষ	MRF0406462 ফটো উপলব্ধ	186 নাম : হাজিৰন নেছা স্বামীৰ নাম: নুৰ ইছলাম ঘৰ নং : 469 বয়স : 24 লিঙ্গ : মহিলা	OZI0025247 ফটো উপলব্ধ
187 নাম : আলফুল বিবি স্বামীৰ নাম: হাছেন আলী ঘৰ নং : 890 বয়স : 49 লিঙ্গ : মহিলা	MRF1295734 ফটো উপলব্ধ	# 188 নাম : আবজাল হুছেইন পিতাৰ নাম: হাছেন আলী ঘৰ নং : 890 বয়স : 35 লিঙ্গ : পুৰুষ	MRF0157628 ফটো উপলব্ধ	189 নাম : মফজেল হক পিতাৰ নাম: হাছেন আলী ঘৰ নং : 470 বয়স : 24 লিঙ্গ : পুৰুষ	MRF1460393 ফটো উপলব্ধ
190 নাম : হাফিজা বেগম পিতাৰ নাম: হাইজুদ্দিন আহমেদ ঘৰ নং : 470 বয়স : 23 লিঙ্গ : মহিলা	MRF1467687 ফটো উপলব্ধ	191 নাম : জহিমুদ্দিন সেখ পিতাৰ নাম: নাছেৰ আলী ঘৰ নং : 470গ বয়স : 22 লিঙ্গ : পুৰুষ	OZI0072546 ফটো উপলব্ধ	192 নাম : বদিয়াৰ বহমান পিতাৰ নাম: হাইজুদ্দিন আহমেদ ঘৰ নং : 470খ বয়স : 23 লিঙ্গ : পুৰুষ	OZI0017038 ফটো উপলব্ধ
193 নাম : মজিনৰ আলী পিতাৰ নাম: হাইজুদ্দিন আলী ঘৰ নং : 470খ বয়স : 22 লিঙ্গ : পুৰুষ	OZI0044859 ফটো উপলব্ধ	194 নাম : হাছিনা বেগম পিতাৰ নাম: হাইজুদ্দিন আহমেদ ঘৰ নং : 470 ক বয়স : 25 লিঙ্গ : মহিলা	MRF0463406 ফটো উপলব্ধ	195 নাম : হাইজুদ্দিন আহমেদ পিতাৰ নাম: অতিবুল্লাহ ঘৰ নং : 890খ বয়স : 56 লিঙ্গ : পুৰুষ	MRF1295767 ফটো উপলব্ধ
196 নাম : হাইজুদ্দিন আহমেদ পিতাৰ নাম: অতিবুল্লাহ ঘৰ নং : 890ক বয়স : 55 লিঙ্গ : পুৰুষ	MRF1295745 ফটো উপলব্ধ	197 নাম : নাছেৰ আলী পিতাৰ নাম: অতিবুল্লাহ ঘৰ নং : 890গ বয়স : 50 লিঙ্গ : পুৰুষ	MRF1295789 ফটো উপলব্ধ	198 নাম : মিয়াৰ আলী পিতাৰ নাম: অতিবুল্লাহ ঘৰ নং : 890ঘ বয়স : 48 লিঙ্গ : পুৰুষ	MRF1295814 ফটো উপলব্ধ
199 নাম : বসিদা বেগম স্বামীৰ নাম: হাইজুদ্দিন আহমেদ ঘৰ নং : 890ক বয়স : 41 লিঙ্গ : মহিলা	MRF1295756 ফটো উপলব্ধ	200 নাম : ছাহিদুল ইছলাম পিতাৰ নাম: অতিবুল্লাহ ঘৰ নং : 890ঘ বয়স : 41 লিঙ্গ : পুৰুষ	MRF1295825 ফটো উপলব্ধ	201 নাম : বুলবুলি আহমেদ স্বামীৰ নাম: হাইজুদ্দিন ঘৰ নং : 890খ বয়স : 40 লিঙ্গ : মহিলা	MRF1295778 ফটো উপলব্ধ
202 নাম : জাহিমা বিবি স্বামীৰ নাম: নাছেৰ আলী ঘৰ নং : 890গ বয়স : 40 লিঙ্গ : মহিলা	MRF1295790 ফটো উপলব্ধ	203 নাম : ছকিনা বেগম স্বামীৰ নাম: ছাহিদুল ইছলাম ঘৰ নং : 890ঘ বয়স : 37 লিঙ্গ : মহিলা	MRF1295836 ফটো উপলব্ধ	204 নাম : গলেনা বেগম স্বামীৰ নাম: মিয়াৰ আলী ঘৰ নং : 890ঘ বয়স : 37 লিঙ্গ : মহিলা	MRF2432828 ফটো উপলব্ধ
205 নাম : হজৰত আলী পিতাৰ নাম: অতিবুল্লাহ ঘৰ নং : 891 বয়স : 61 লিঙ্গ : পুৰুষ	MRF1295847 ফটো উপলব্ধ	206 নাম : আমিৰ হুছেইন পিতাৰ নাম: হজৰত আলী ঘৰ নং : 891 বয়স : 37 লিঙ্গ : পুৰুষ	MRF1295869 ফটো উপলব্ধ	207 নাম : ছামিৰ হুছেন পিতাৰ নাম: হজৰত আলী ঘৰ নং : 891 বয়স : 36 লিঙ্গ : পুৰুষ	MRF1295870 ফটো উপলব্ধ
208 নাম : মুছলিমা খাতুন স্বামীৰ নাম: আমিৰ হুছেইন ঘৰ নং : 891 বয়স : 31 লিঙ্গ : মহিলা	MRF2432771 ফটো উপলব্ধ	209 নাম : ছাইনুল ইছলাম পিতাৰ নাম: হজৰত আলী ঘৰ নং : 891 বয়স : 26 লিঙ্গ : পুৰুষ	MRF0342147 ফটো উপলব্ধ	210 নাম : ছামিদুল ইছলাম পিতাৰ নাম: হজৰত আলী ঘৰ নং : 471 বয়স : 26 লিঙ্গ : পুৰুষ	MRF0541227 ফটো উপলব্ধ



211 নাম : ছাহিদা পাৰবিন স্বামীৰ নাম : ছাহিমৰ হুছেইন ঘৰ নং : 471 বয়স : 25 লিঙ্গ : মহিলা	MRF0631416 ফটো উপলব্ধ	212 নাম : আজিমা বেগম স্বামীৰ নাম : ছাইনুল ইছলাম ঘৰ নং : 471 বয়স : 20 লিঙ্গ : মহিলা	OZI0038349 ফটো উপলব্ধ	213 নাম : বাবুৰ আলী পিতাৰ নাম : গোলবাহাৰ সেখ ঘৰ নং : 892 বয়স : 56 লিঙ্গ : পুৰুষ	MRF1295881 ফটো উপলব্ধ
214 নাম : ছাহাৰা বিবি স্বামীৰ নাম : বাবুৰ আলী ঘৰ নং : 892 বয়স : 54 লিঙ্গ : মহিলা	MRF1295892 ফটো উপলব্ধ	215 নাম : জাহিদুল ইছলাম পিতাৰ নাম : বাবুৰ আলী ঘৰ নং : 892 বয়স : 33 লিঙ্গ : পুৰুষ	MRF1295916 ফটো উপলব্ধ	216 নাম : ছাহিনুৰ ইছলাম পিতাৰ নাম : বাবুৰ আলী ঘৰ নং : 472 বয়স : 25 লিঙ্গ : পুৰুষ	MRF0406967 ফটো উপলব্ধ
217 নাম : ছামিনা আহমেদ স্বামীৰ নাম : জাহিদুল ইছলাম ঘৰ নং : 472 বয়স : 25 লিঙ্গ : মহিলা	MRF0576421 ফটো উপলব্ধ	218 নাম : ফাৰজিনা বেগম স্বামীৰ নাম : ছাহিনুৰ ইছলাম ঘৰ নং : 472 বয়স : 22 লিঙ্গ : মহিলা	OZI0066878 ফটো উপলব্ধ	219 নাম : আসিৰ আলী মাতৃৰ নাম : আতোকজান বিবি ঘৰ নং : 472ক বয়স : 34 লিঙ্গ : পুৰুষ	MRF0418913 ফটো উপলব্ধ
220 নাম : আতোকজান বিবি পিতাৰ নাম : আতবুল্লা সেখ ঘৰ নং : 892ক বয়স : 51 লিঙ্গ : মহিলা	MRF1295905 ফটো উপলব্ধ	221 নাম : সুকুৰ আলী পিতাৰ নাম : সুকি মামুদ ঘৰ নং : 473 বয়স : 72 লিঙ্গ : পুৰুষ	MRF1880616 ফটো উপলব্ধ	222 নাম : মজিতন বিবি স্বামীৰ নাম : গোফাৰ আলী ঘৰ নং : 893 বয়স : 61 লিঙ্গ : মহিলা	MRF1295938 ফটো উপলব্ধ
223 নাম : আজিজুল হক পিতাৰ নাম : গোফাৰ আলী ঘৰ নং : 893 বয়স : 40 লিঙ্গ : পুৰুষ	MRF1295950 ফটো উপলব্ধ	224 নাম : মকিবৰ বহমান পিতাৰ নাম : গোফাৰ আলী ঘৰ নং : 893 বয়স : 38 লিঙ্গ : পুৰুষ	MRF1295961 ফটো উপলব্ধ	225 নাম : আজমিৰা বেগম স্বামীৰ নাম : মছমুল হক ঘৰ নং : 893 বয়স : 37 লিঙ্গ : মহিলা	MRF2432782 ফটো উপলব্ধ
226 নাম : ছকিনা বেগম স্বামীৰ নাম : আজিজুল হক ঘৰ নং : 893 বয়স : 28 লিঙ্গ : মহিলা	MRF0157859 ফটো উপলব্ধ	227 নাম : নুৰছামিনা বেগম স্বামীৰ নাম : মকিবৰ বহমান ঘৰ নং : 473 বয়স : 21 লিঙ্গ : মহিলা	OZI0028324 ফটো উপলব্ধ	228 নাম : নয়জদ্দিন সেখ পিতাৰ নাম : ময়ালু সেখ ঘৰ নং : 898 বয়স : 64 লিঙ্গ : পুৰুষ	MRF1295972 ফটো উপলব্ধ
229 নাম : মমতাজ বেগম স্বামীৰ নাম : নয়জদ্দিন সেখ ঘৰ নং : 898 বয়স : 44 লিঙ্গ : মহিলা	MRF1295983 ফটো উপলব্ধ	230 নাম : জয়নুৰ আলী পিতাৰ নাম : ধনীয়া সেখ ঘৰ নং : 895 বয়স : 58 লিঙ্গ : পুৰুষ	MRF1296000 ফটো উপলব্ধ	231 নাম : মহিৰণ বিবি স্বামীৰ নাম : জয়নুৰ আলী ঘৰ নং : 895 বয়স : 52 লিঙ্গ : মহিলা	MRF1296011 ফটো উপলব্ধ
# 232 নাম : আয়নাল হক পিতাৰ নাম : ধনীয়া সেখ ঘৰ নং : 895 বয়স : 51 লিঙ্গ : পুৰুষ	MRF1296022 ফটো উপলব্ধ	# 233 নাম : অফিদা বিবি স্বামীৰ নাম : আয়নাল হক ঘৰ নং : 895 বয়স : 43 লিঙ্গ : মহিলা	MRF1296033 ফটো উপলব্ধ	234 নাম : কলমিনা খাতুন স্বামীৰ নাম : জেহিৰুল আলী ঘৰ নং : 475 বয়স : 33 লিঙ্গ : মহিলা	MRF1832989 ফটো উপলব্ধ
# 235 নাম : জেহিৰুল আলী পিতাৰ নাম : জয়নুৰ আলী ঘৰ নং : 895 বয়স : 29 লিঙ্গ : পুৰুষ	MRF0342295 ফটো উপলব্ধ	236 নাম : ছাদুৰ আলী পিতাৰ নাম : ধনীয়া সেখ ঘৰ নং : 896 বয়স : 70 লিঙ্গ : পুৰুষ	MRF1296044 ফটো উপলব্ধ	# 237 নাম : পামৰজান বিবি স্বামীৰ নাম : ছাদুৰ আলী ঘৰ নং : 896 বয়স : 64 লিঙ্গ : মহিলা	MRF1296055 ফটো উপলব্ধ
#2 238 নাম : ছাজিয়া বেগম স্বামীৰ নাম : জাকিৰ হুছেইন ঘৰ নং : 535ক বয়স : 37 লিঙ্গ : মহিলা	MRF1296066 ফটো উপলব্ধ	# 239 নাম : ছৰপত আলী পিতাৰ নাম : ছাদুৰ আলী ঘৰ নং : 896 বয়স : 31 লিঙ্গ : পুৰুষ	MRF1302121 ফটো উপলব্ধ	240 নাম : ছাইফুৰ বহমান পিতাৰ নাম : ছাদুৰ আলী ঘৰ নং : 476 বয়স : 22 লিঙ্গ : পুৰুষ	OZI0015412 ফটো উপলব্ধ



# 241 নাম : ইয়াছমিনা বেগম স্বামীৰ নাম: ছৰপত আলী ঘৰ নং : 476 বয়স : 21 লিঙ্গ : মহিলা	OZI0083576 ফটো উপলব্ধ	# 242 নাম : ববিয়াল হুছেইন পিতাৰ নাম: পানীয়া সেখ ঘৰ নং : 899 বয়স : 57 লিঙ্গ : পুৰুষ	MRF1296077 ফটো উপলব্ধ	# 243 নাম : ফাতেমা বিবি স্বামীৰ নাম: ববিয়াল হুছেইন ঘৰ নং : 899 বয়স : 52 লিঙ্গ : মহিলা	MRF1296088 ফটো উপলব্ধ
244 নাম : ফতিয়াৰ বহমান পিতাৰ নাম: ববিয়াল হুছেইন ঘৰ নং : 899 বয়স : 26 লিঙ্গ : পুৰুষ	MRF0342428 ফটো উপলব্ধ	245 নাম : আজানুল হক পিতাৰ নাম: ববিয়াল হুছেইন ঘৰ নং : 477 বয়স : 23 লিঙ্গ : পুৰুষ	OZI0116731 ফটো উপলব্ধ	246 নাম : ছব্বা খাতুন স্বামীৰ নাম: ফতিয়াৰ বহমান ঘৰ নং : 477 বয়স : 23 লিঙ্গ : মহিলা	OZI0118158 ফটো উপলব্ধ
247 নাম : জাহাৰ ভান বিধবা স্বামীৰ নাম: ফয়ছাল আলী ঘৰ নং : 89৮ বয়স : 61 লিঙ্গ : মহিলা	MRF1296124 ফটো উপলব্ধ	248 নাম : ময়না বেওৱা পিতাৰ নাম: মনচৈৰ আলী ঘৰ নং : 89৮ বয়স : 47 লিঙ্গ : মহিলা	MRF1296113 ফটো উপলব্ধ	249 নাম : ছাদেৰ হুছাইন পিতাৰ নাম: ফইসাল আলী ঘৰ নং : 89৮ বয়স : 45 লিঙ্গ : পুৰুষ	MRF1296135 ফটো উপলব্ধ
250 নাম : ধনীবুল্লা সেখ পিতাৰ নাম: ফয়ছাল আলী ঘৰ নং : 89৮ বয়স : 39 লিঙ্গ : পুৰুষ	MRF1296146 ফটো উপলব্ধ	251 নাম : ফৰিতন বিবি পিতাৰ নাম: ফয়ছাল আলী ঘৰ নং : 89৮ বয়স : 39 লিঙ্গ : মহিলা	MRF1296180 ফটো উপলব্ধ	# 252 নাম : ফাজেৰ আলি পিতাৰ নাম: ফয়ছাল আলী ঘৰ নং : 89৮ বয়স : 34 লিঙ্গ : পুৰুষ	MRF1296168 ফটো উপলব্ধ
253 নাম : ফাইজুৰ বহমান পিতাৰ নাম: ফয়ছাল আলী ঘৰ নং : 89৮ বয়স : 30 লিঙ্গ : পুৰুষ	MRF1296179 ফটো উপলব্ধ	254 নাম : আছিবন নেছা স্বামীৰ নাম: ফাজেৰ আলী ঘৰ নং : 89৮ বয়স : 29 লিঙ্গ : মহিলা	MRF0158295 ফটো উপলব্ধ	255 নাম : অমিছা খাতুন স্বামীৰ নাম: ধনীবুল্লা সেখ ঘৰ নং : 89৮ বয়স : 29 লিঙ্গ : মহিলা	MRF0158329 ফটো উপলব্ধ
256 নাম : জিন্নাত আলী পিতাৰ নাম: ফইসাল আলী ঘৰ নং : 89৮ বয়স : 28 লিঙ্গ : পুৰুষ	MRF0158287 ফটো উপলব্ধ	257 নাম : খাৰিজা বেগম স্বামীৰ নাম: জিন্নাত আলী ঘৰ নং : 478 বয়স : 27 লিঙ্গ : মহিলা	KDH0645622 ফটো উপলব্ধ	258 নাম : ববিয়াল হুছাইন পিতাৰ নাম: ফয়ছাল আলী ঘৰ নং : 478গ বয়স : 40 লিঙ্গ : পুৰুষ	MRF1296157 ফটো উপলব্ধ
259 নাম : সাহেবা খাতুন স্বামীৰ নাম: ববিয়াল হুছেইন ঘৰ নং : 478গ বয়স : 28 লিঙ্গ : মহিলা	DZJ0391417 ফটো উপলব্ধ	260 নাম : ছহিদা খাতুন স্বামীৰ নাম: ফাইজুৰ বহমান ঘৰ নং : 478ক বয়স : 22 লিঙ্গ : মহিলা	OZI0044792 ফটো উপলব্ধ	261 নাম : নেছেৰ আলী পিতাৰ নাম: মাইনুদ্দিন ঘৰ নং : 89৯ বয়স : 54 লিঙ্গ : পুৰুষ	MRF1296204 ফটো উপলব্ধ
262 নাম : নাৰিফা বিবি স্বামীৰ নাম: নেছেৰ আলী ঘৰ নং : 47৯ বয়স : 42 লিঙ্গ : মহিলা	MRF1296215 ফটো উপলব্ধ	263 নাম : ছাকৈৰ আলী পিতাৰ নাম: মাইনুদ্দিন ঘৰ নং : 89৯ বয়স : 41 লিঙ্গ : পুৰুষ	MRF1296226 ফটো উপলব্ধ	264 নাম : মিৰ্জা বিবি স্বামীৰ নাম: ছাকৈৰ আলী ঘৰ নং : 89৯ বয়স : 38 লিঙ্গ : মহিলা	MRF1296237 ফটো উপলব্ধ
265 নাম : মহজুল হক পিতাৰ নাম: ছাহাৰুদ্দিন ঘৰ নং : 8৮০ বয়স : 58 লিঙ্গ : পুৰুষ	MRF1296248 ফটো উপলব্ধ	266 নাম : সমস্তভান বিবি স্বামীৰ নাম: মহজুল হক ঘৰ নং : 8৮০ বয়স : 41 লিঙ্গ : মহিলা	MRF1296260 ফটো উপলব্ধ	267 নাম : আলিয়া খাতুন স্বামীৰ নাম: তাজিমুল হক ঘৰ নং : 480 বয়স : 20 লিঙ্গ : মহিলা	OZI0089672 ফটো উপলব্ধ
268 নাম : তাজিমুল হক পিতাৰ নাম: মহজুল হক ঘৰ নং : 480 বয়স : 19 লিঙ্গ : পুৰুষ	OZI0073023 ফটো উপলব্ধ	269 নাম : মমেনা বিবি স্বামীৰ নাম: মগৰব আলী ঘৰ নং : 8৮১ বয়স : 53 লিঙ্গ : মহিলা	MRF1296339 ফটো উপলব্ধ	270 নাম : ছাকিৰণ বেওঁৱা স্বামীৰ নাম: তুলাজুদ্দিন ঘৰ নং : 8৮২ বয়স : 63 লিঙ্গ : মহিলা	MRF1296340 ফটো উপলব্ধ



271	MRF1296351	ফটো উপলব্ধ	272	MRF1301844	ফটো উপলব্ধ	273	MRF1296373	ফটো উপলব্ধ
নাম : ছাকিৰ হুছেইন পিতাৰ নাম: তুলাজুদ্দিন ঘৰ নং : 8৮২ বয়স : 43 লিঙ্গ : পুৰুষ			নাম : হালিমা বেগম স্বামীৰ নাম: ছাকিৰ হুছেইন ঘৰ নং : 8৮২ বয়স : 33 লিঙ্গ : মহিলা			নাম : বহিজান বেওঁৱা স্বামীৰ নাম: উলাজুদ্দিন ঘৰ নং : 8৮৩ বয়স : 58 লিঙ্গ : মহিলা		
274	MRF1296384	ফটো উপলব্ধ	275	MRF1296395	ফটো উপলব্ধ	276	OZI0013839	ফটো উপলব্ধ
নাম : আমিৰ হুছেইন পিতাৰ নাম: উলাজুদ্দিন ঘৰ নং : 8৮৩ বয়স : 43 লিঙ্গ : পুৰুষ			নাম : কুসুমজান বিবি স্বামীৰ নাম: আমিৰ হুছেইন ঘৰ নং : 8৮৩ বয়স : 38 লিঙ্গ : মহিলা			নাম : চুলতান আলী পিতাৰ নাম: আমিৰ হুছেইন ঘৰ নং : 483 বয়স : 21 লিঙ্গ : পুৰুষ		
277	MRF1296408	ফটো উপলব্ধ	278	MRF1296419	ফটো উপলব্ধ	279	MRF1296420	ফটো উপলব্ধ
নাম : দৰবেশ আলী পিতাৰ নাম: তফৰুদ্দিন ঘৰ নং : 8৮৪ বয়স : 64 লিঙ্গ : পুৰুষ			নাম : ইনিছা বিবি স্বামীৰ নাম: দৰবেশ আলী ঘৰ নং : 8৮৪ বয়স : 56 লিঙ্গ : মহিলা			নাম : সাহাজামাল হক পিতাৰ নাম: দৰবেশ আলী ঘৰ নং : 8৮৪ বয়স : 41 লিঙ্গ : পুৰুষ		
# 280	MRF1296431	ফটো উপলব্ধ	281	MRF0159376	ফটো উপলব্ধ	282	MRF1296442	ফটো উপলব্ধ
নাম : দয়াজান বেগম স্বামীৰ নাম: ওচুমুদ্দিন আলী ঘৰ নং : 560 বয়স : 38 লিঙ্গ : মহিলা			নাম : ছাৰজিনা বেগম স্বামীৰ নাম: সাহাজামাল হক ঘৰ নং : 8৮৪ বয়স : 30 লিঙ্গ : মহিলা			নাম : মহিবুন বিবি স্বামীৰ নাম: সবাৰক আলী ঘৰ নং : 8৮৬ বয়স : 56 লিঙ্গ : মহিলা		
283	MRF1296453	ফটো উপলব্ধ	284	MRF2432748	ফটো উপলব্ধ	285	MRF0382556	ফটো উপলব্ধ
নাম : মতলেব আলি পিতাৰ নাম: সবাৰক আলি ঘৰ নং : 8৮৬ বয়স : 35 লিঙ্গ : পুৰুষ			নাম : বঞ্জিনা বেগম স্বামীৰ নাম: মতলেব আলি ঘৰ নং : 8৮৬ বয়স : 30 লিঙ্গ : মহিলা			নাম : মেহেবুল হক মাতৃৰ নাম: মহিবুন বিবি ঘৰ নং : 8৮৬ বয়স : 29 লিঙ্গ : পুৰুষ		
286	MRF0382598	ফটো উপলব্ধ	287	MRF1296475	ফটো উপলব্ধ	288	MRF1296486	ফটো উপলব্ধ
নাম : সূৰ্য্যভান নেছা স্বামীৰ নাম: মেহেবুল হক ঘৰ নং : 8৮৬ বয়স : 26 লিঙ্গ : মহিলা			নাম : নজিবৰ বহমান পিতাৰ নাম: আবু বক্কাৰ ছিদ্দিক ঘৰ নং : 8৮৭ বয়স : 54 লিঙ্গ : পুৰুষ			নাম : জছমজান বিবি স্বামীৰ নাম: নজিবৰ বহমান ঘৰ নং : 8৮৭ বয়স : 50 লিঙ্গ : মহিলা		
289	MRF1296511	ফটো উপলব্ধ	290	MRF1302132	ফটো উপলব্ধ	291	MRF1296464	ফটো উপলব্ধ
নাম : হালিমা বেওঁৱা পিতাৰ নাম: আবু বক্কাৰ ছিদ্দিক ঘৰ নং : 8৮৭ বয়স : 46 লিঙ্গ : মহিলা			নাম : আব্দুল ছাত্তাৰ পিতাৰ নাম: আবুবক্কাৰ ছিদ্দিক ঘৰ নং : 8৮৭ বয়স : 42 লিঙ্গ : পুৰুষ			নাম : আনোৱাৰা আহমেদ স্বামীৰ নাম: আব্দুল ছাত্তাৰ ঘৰ নং : 8৮৭ বয়স : 38 লিঙ্গ : মহিলা		
292	OZI0005702	ফটো উপলব্ধ	293	MRF1296544	ফটো উপলব্ধ	# 294	MRF1296555	ফটো উপলব্ধ
নাম : নিলিমা খাতুন পিতাৰ নাম: নজিবৰ বহমান ঘৰ নং : 487 বয়স : 22 লিঙ্গ : মহিলা			নাম : মমিৰণ বিবি পিতাৰ নাম: জানবহস সেখ ঘৰ নং : 8৮৮ বয়স : 58 লিঙ্গ : মহিলা			নাম : ঘুমিজন বেওঁৱা পিতাৰ নাম: জানবহস সেখ ঘৰ নং : 8৮৮ বয়স : 57 লিঙ্গ : মহিলা		
295	MRF1296566	ফটো উপলব্ধ	296	MRF1296577	ফটো উপলব্ধ	297	OZI0108472	ফটো উপলব্ধ
নাম : দেলপিয়ান সেখ পিতাৰ নাম: জানবহস সেখ ঘৰ নং : 8৮৯ বয়স : 59 লিঙ্গ : পুৰুষ			নাম : ছালেহা বিবি স্বামীৰ নাম: দেলপিয়ান সেখ ঘৰ নং : 8৮৯ বয়স : 50 লিঙ্গ : মহিলা			নাম : ছামিদুল হক পিতাৰ নাম: দেলপিয়ান সেখ ঘৰ নং : 489 বয়স : 19 লিঙ্গ : পুৰুষ		
298	MRF1296588	ফটো উপলব্ধ	299	MRF1296599	ফটো উপলব্ধ	300	MRF1301913	ফটো উপলব্ধ
নাম : লোকমান আলী পিতাৰ নাম: ছিমতুল্লাহ সেখ ঘৰ নং : 8৯০ বয়স : 72 লিঙ্গ : পুৰুষ			নাম : বক্তজন বিবি স্বামীৰ নাম: লোকমান আলী ঘৰ নং : 8৯০ বয়স : 68 লিঙ্গ : মহিলা			নাম : জাহানাৰা বেগম স্বামীৰ নাম: বাছৰ উদ্দিন আহমেদ ঘৰ নং : 8৯০ বয়স : 43 লিঙ্গ : মহিলা		



301 নাম : আব্দুল বাতেন পিতাৰ নাম: লোকমান আলী ঘৰ নং : 8৯০ বয়স : 40 লিঙ্গ : পুৰুষ	MRF1296613 ফটো উপলব্ধ	302 নাম : জমিৰ উদ্দিন আহমেদ পিতাৰ নাম: লোকমান আলী ঘৰ নং : 8৯০ বয়স : 37 লিঙ্গ : পুৰুষ	MRF1296635 ফটো উপলব্ধ	303 নাম : মৰ্জিনা বেগম স্বামীৰ নাম: আব্দুল বাতেন ঘৰ নং : 8৯০ বয়স : 34 লিঙ্গ : মহিলা	MRF1302267 ফটো উপলব্ধ
304 নাম : হাইতন নেছা স্বামীৰ নাম: জমিৰ উদ্দিন আহমেদ ঘৰ নং : 8৯০ বয়স : 34 লিঙ্গ : মহিলা	MRF0236794 ফটো উপলব্ধ	305 নাম : মাথৰ আলী আহমেদ পিতাৰ নাম: ছিমতুল্লাহ সেখ ঘৰ নং : 8৯১ বয়স : 54 লিঙ্গ : পুৰুষ	MRF1296657 ফটো উপলব্ধ	# 306 নাম : মমিৰন নেছা স্বামীৰ নাম: মাথৰ আলী আহমেদ ঘৰ নং : 8৯১ বয়স : 42 লিঙ্গ : মহিলা	MRF1296668 ফটো উপলব্ধ
307 নাম : আব্দুল মতিন পিতাৰ নাম: মাথৰ আলী আহমেদ ঘৰ নং : 491 বয়স : 24 লিঙ্গ : পুৰুষ	MRF1413061 ফটো উপলব্ধ	E 308 নাম : কাপাসি বিবি স্বামীৰ নাম: পনবুল্লা সেখ ঘৰ নং : 8৯২ বয়স : 74 লিঙ্গ : মহিলা	MRF1296679 ফটো উপলব্ধ	# 309 নাম : কাছেম আলী পিতাৰ নাম: পনবুল্লা সেখ ঘৰ নং : 492ক বয়স : 51 লিঙ্গ : পুৰুষ	MRF1296680 ফটো উপলব্ধ
310 নাম : আছকুল হক মাতৃৰ নাম: পনবুল্লা সেখ ঘৰ নং : 8৯২ বয়স : 41 লিঙ্গ : পুৰুষ	MRF1296691 ফটো উপলব্ধ	311 নাম : আমিনা বেগম স্বামীৰ নাম: আছকুল হক ঘৰ নং : 8৯২ বয়স : 34 লিঙ্গ : মহিলা	MRF2432759 ফটো উপলব্ধ	312 নাম : নিলিমা আহমেদ স্বামীৰ নাম: কাছেম আলী ঘৰ নং : 492ক বয়স : 41 লিঙ্গ : মহিলা	MRF1286471 ফটো উপলব্ধ
313 নাম : হজৰত আলী পিতাৰ নাম: পনবুল্লা সেখ ঘৰ নং : 8৯৩ বয়স : 55 লিঙ্গ : পুৰুষ	MRF1296704 ফটো উপলব্ধ	314 নাম : জয়তন বিবি স্বামীৰ নাম: হজৰত আলী ঘৰ নং : 8৯৩ বয়স : 48 লিঙ্গ : মহিলা	MRF1296715 ফটো উপলব্ধ	315 নাম : জেহেবুল হক পিতাৰ নাম: হজৰত আলী ঘৰ নং : 8৯৩ বয়স : 26 লিঙ্গ : পুৰুষ	MRF0343855 ফটো উপলব্ধ
316 নাম : পূৰ্ণিমা বেগম স্বামীৰ নাম: জেহেবুল হক ঘৰ নং : 493 বয়স : 20 লিঙ্গ : মহিলা	OZI0135210 ফটো উপলব্ধ	317 নাম : গোলাবুদ্দিন পিতাৰ নাম: হাপাল সেখ ঘৰ নং : 8৯৪ বয়স : 67 লিঙ্গ : পুৰুষ	MRF1296726 ফটো উপলব্ধ	318 নাম : আমিনা বিবি স্বামীৰ নাম: গোলাবুদ্দিন ঘৰ নং : 8৯৪ বয়স : 54 লিঙ্গ : মহিলা	MRF1296737 ফটো উপলব্ধ
319 নাম : আমজাদ আলী পিতাৰ নাম: গোলাবুদ্দিন ঘৰ নং : 494 বয়স : 28 লিঙ্গ : পুৰুষ	MRF0406942 ফটো উপলব্ধ	320 নাম : আৰ্জিনা বেগম স্বামীৰ নাম: আমজাদ আলী ঘৰ নং : 494 বয়স : 23 লিঙ্গ : মহিলা	OZI0064899 ফটো উপলব্ধ	321 নাম : আমিৰ আলী পিতাৰ নাম: গোলাবুদ্দিন .. ঘৰ নং : 494ক বয়স : 32 লিঙ্গ : পুৰুষ	MRF2432817 ফটো উপলব্ধ
322 নাম : বমজান আলী পিতাৰ নাম: গোলাবুদ্দিন আহমেদ ঘৰ নং : 494খ বয়স : 29 লিঙ্গ : পুৰুষ	MRF0161539 ফটো উপলব্ধ	323 নাম : জেছমিনা পাৰবিন স্বামীৰ নাম: বমজান আলী ঘৰ নং : 494খ বয়স : 27 লিঙ্গ : মহিলা	MRF1814540 ফটো উপলব্ধ	324 নাম : নছিমুদ্দিন আহমেদ পিতাৰ নাম: হাপাল সেখ ঘৰ নং : 8৯৫ বয়স : 51 লিঙ্গ : পুৰুষ	MRF1296759 ফটো উপলব্ধ
325 নাম : বানেছা বিবি স্বামীৰ নাম: নছিমুদ্দিন আহমেদ ঘৰ নং : 8৯৫ বয়স : 46 লিঙ্গ : মহিলা	MRF1296760 ফটো উপলব্ধ	326 নাম : শাৰিফা আহমেদ স্বামীৰ নাম: নছিমুদ্দিন আলী ঘৰ নং : 495 বয়স : 23 লিঙ্গ : মহিলা	MRF1716356 ফটো উপলব্ধ	# 327 নাম : ছামিনুল ইছলাম পিতাৰ নাম: খয়বৰ আলী ঘৰ নং : 595 বয়স : 20 লিঙ্গ : মহিলা	OZI0006262 ফটো উপলব্ধ
328 নাম : গফলুদ্দিন আহমেদ পিতাৰ নাম: হাপাল সেখ ঘৰ নং : 8৯৫ক বয়স : 62 লিঙ্গ : পুৰুষ	MRF1296771 ফটো উপলব্ধ	329 নাম : বেজিয়া বিবি স্বামীৰ নাম: গফলুদ্দিন আহমেদ ঘৰ নং : 8৯৫ক বয়স : 51 লিঙ্গ : মহিলা	MRF1296782 ফটো উপলব্ধ	330 নাম : পাৰভেজ আহমেদ পিতাৰ নাম: গফলুদ্দিন আহমেদ ঘৰ নং : 495ক বয়স : 20 লিঙ্গ : পুৰুষ	OZI0052076 ফটো উপলব্ধ



331 নাম : জমিলা বিবি স্বামীৰ নাম: আব্দুল গোফুৰ ঘৰ নং : 8৯৬ বয়স : 64 লিঙ্গ : মহিলা	MRF1296806 ফটো উপলব্ধ	332 নাম : বহনেছা খাতুন পিতাৰ নাম: জয়নাল আবদিন ঘৰ নং : 496 বয়স : 33 লিঙ্গ : মহিলা	MRF2432806 ফটো উপলব্ধ	333 নাম : জয়নাল আদিন পিতাৰ নাম: আব্দুল গোফুৰ ঘৰ নং : 8৯৬ বয়স : 26 লিঙ্গ : পুৰুষ	MRF0343905 ফটো উপলব্ধ
334 নাম : আচিতন বিবি স্বামীৰ নাম: ফুলবৰ আলী ঘৰ নং : 8৯৭ বয়স : 71 লিঙ্গ : মহিলা	MRF1296862 ফটো উপলব্ধ	335 নাম : আমিৰ হুছেইন পিতাৰ নাম: ফুলবৰ আলী ঘৰ নং : 8৯৭ বয়স : 39 লিঙ্গ : পুৰুষ	MRF1296873 ফটো উপলব্ধ	336 নাম : সাহিতন বিবি স্বামীৰ নাম: আমিৰ হুছেইন ঘৰ নং : 8৯৭ বয়স : 34 লিঙ্গ : মহিলা	MRF1296840 ফটো উপলব্ধ
337 নাম : ফাৰুক আব্দুল্লা পিতাৰ নাম: ফুলবৰ আলী ঘৰ নং : 8৯৭ বয়স : 33 লিঙ্গ : পুৰুষ	MRF1296839 ফটো উপলব্ধ	# 338 নাম : আছিদা বেগম স্বামীৰ নাম: ফাৰুক আব্দুল্লা ঘৰ নং : 8৯৭ বয়স : 33 লিঙ্গ : মহিলা	MRF2432715 ফটো উপলব্ধ	339 নাম : আজাহাৰ উদ্দিন আহমেদ পিতাৰ নাম: ওমৰ আলী ঘৰ নং : 497 ক বয়স : 21 লিঙ্গ : পুৰুষ	OZI0028209 ফটো উপলব্ধ
340 নাম : ওমৰ আলী পিতাৰ নাম: ফুলবৰ আলী ঘৰ নং : 8৯৭ক বয়স : 48 লিঙ্গ : পুৰুষ	MRF1301593 ফটো উপলব্ধ	341 নাম : আলেমা বিবি স্বামীৰ নাম: ওমৰ আলী ঘৰ নং : 8৯৭ক বয়স : 46 লিঙ্গ : মহিলা	MRF1301606 ফটো উপলব্ধ	342 নাম : আখেৰ আলী পিতাৰ নাম: ওমৰ আলী ঘৰ নং : 497ক বয়স : 26 লিঙ্গ : পুৰুষ	MRF0465013 ফটো উপলব্ধ
343 নাম : আজমুল হুছেইন পিতাৰ নাম: ওমৰ আলী ঘৰ নং : 497খ বয়স : 23 লিঙ্গ : পুৰুষ	MRF1412956 ফটো উপলব্ধ	344 নাম : মিনাৰা বেগম স্বামীৰ নাম: আজমুল হুছেইন ঘৰ নং : 497খ বয়স : 22 লিঙ্গ : মহিলা	OZI0004614 ফটো উপলব্ধ	345 নাম : ইজাৰ আলী পিতাৰ নাম: ছবদাল্লি সেখ ঘৰ নং : 8৯৮ বয়স : 64 লিঙ্গ : পুৰুষ	MRF1296884 ফটো উপলব্ধ
346 নাম : নিয়ৰজান বিবি স্বামীৰ নাম: ইজাৰ আলী ঘৰ নং : 8৯৮ বয়স : 51 লিঙ্গ : মহিলা	MRF1296895 ফটো উপলব্ধ	347 নাম : অজিমা বেগম স্বামীৰ নাম: ৰোফি কুল হক ঘৰ নং : 498 বয়স : 27 লিঙ্গ : মহিলা	MRF0406991 ফটো উপলব্ধ	348 নাম : ৰফিকুল হক পিতাৰ নাম: ইজাৰ আলী ঘৰ নং : 498 বয়স : 27 লিঙ্গ : পুৰুষ	MRF0409375 ফটো উপলব্ধ
349 নাম : ছপিকুল হক পিতাৰ নাম: ইজাৰ আলী ঘৰ নং : 498 বয়স : 21 লিঙ্গ : পুৰুষ	OZI0072561 ফটো উপলব্ধ	350 নাম : আব্দুল গোফুৰ পিতাৰ নাম: আবু তালেব ঘৰ নং : 8৯৯ বয়স : 71 লিঙ্গ : পুৰুষ	MRF1296908 ফটো উপলব্ধ	351 নাম : মমৰজান বিবি স্বামীৰ নাম: আব্দুল গোফুৰ ঘৰ নং : 8৯৯ বয়স : 64 লিঙ্গ : মহিলা	MRF1296919 ফটো উপলব্ধ
352 নাম : নবাব আলী পিতাৰ নাম: আব্দুল গোফুৰ ঘৰ নং : 499 বয়স : 43 লিঙ্গ : পুৰুষ	MRF1296931 ফটো উপলব্ধ	353 নাম : কুকিলা বেগম স্বামীৰ নাম: নবাব আলী ঘৰ নং : 499 বয়স : 28 লিঙ্গ : মহিলা	MRF1352475 ফটো উপলব্ধ	354 নাম : অহাব আলী পিতাৰ নাম: আব্দুল গোফুৰ ঘৰ নং : 499 ক বয়স : 47 লিঙ্গ : পুৰুষ	MRF1296920 ফটো উপলব্ধ
355 নাম : জুনা বেগম স্বামীৰ নাম: অহাব আলী ঘৰ নং : 499 ক বয়স : 32 লিঙ্গ : মহিলা	MRF1302256 ফটো উপলব্ধ	356 নাম : মহম্মদ আজীজ পিতাৰ নাম: আব্দুল গোফুৰ ঘৰ নং : 499 খ বয়স : 37 লিঙ্গ : পুৰুষ	MRF1296953 ফটো উপলব্ধ	357 নাম : মীৰ হুছেইন পিতাৰ নাম: আবু তালেব ঘৰ নং : ৫০০ বয়স : 51 লিঙ্গ : পুৰুষ	MRF1296964 ফটো উপলব্ধ
358 নাম : ছাহিদুল ইছলাম পিতাৰ নাম: মীৰ হুচৈন ঘৰ নং : 500 বয়স : 28 লিঙ্গ : পুৰুষ	MRF0541888 ফটো উপলব্ধ	359 নাম : তমিছা বেগম স্বামীৰ নাম: মীৰ হুছেইন ঘৰ নং : ৫০০ বয়স : 26 লিঙ্গ : মহিলা	MRF0344887 ফটো উপলব্ধ	360 নাম : পমিনা বিবি স্বামীৰ নাম: আমিৰুল হক ঘৰ নং : ৫০১ বয়স : 56 লিঙ্গ : মহিলা	MRF1297014 ফটো উপলব্ধ



361 নাম : ফৰমান আলী পিতাৰ নাম: আমিৰুল হক ঘৰ নং : ৫০১ বয়স : 32 লিঙ্গ : পুৰুষ	MRF0236281 ফটো উপলব্ধ	362 নাম : আববক্কৰ ছিদ্দিক পিতাৰ নাম: আমিৰুল হক ঘৰ নং : 501 বয়স : 27 লিঙ্গ : পুৰুষ	MRF1291863 ফটো উপলব্ধ	363 নাম : আবজালৰ বহমান পিতাৰ নাম: আমিৰুল হক ঘৰ নং : 501 বয়স : 27 লিঙ্গ : পুৰুষ	OZI000489 ফটো উপলব্ধ
364 নাম : আবল কালাম আজাদ পিতাৰ নাম: আমিৰুল হক ঘৰ নং : ৫০১ বয়স : 26 লিঙ্গ : পুৰুষ	MRF0382887 ফটো উপলব্ধ	365 নাম : নুৰজাহান খাতুন স্বামীৰ নাম: আবু বক্কৰ ছিদ্দিক ঘৰ নং : 501 বয়স : 25 লিঙ্গ : মহিলা	HNT1251651 ফটো উপলব্ধ	366 নাম : আমিনা বেগম পিতাৰ নাম: আমিৰুল হক ঘৰ নং : 501 বয়স : 20 লিঙ্গ : মহিলা	OZI0076331 ফটো উপলব্ধ
367 নাম : আব্দুল ছামাদ পিতাৰ নাম: আবু তালেব ঘৰ নং : ৫০২ বয়স : 67 লিঙ্গ : পুৰুষ	MRF1297025 ফটো উপলব্ধ	368 নাম : মছিয়া বিবি স্বামীৰ নাম: আব্দুল ছামাদ ঘৰ নং : ৫০২ বয়স : 57 লিঙ্গ : মহিলা	MRF1297036 ফটো উপলব্ধ	369 নাম : মছমুল হক পিতাৰ নাম: আব্দুল ছামাদ ঘৰ নং : ৫০২ বয়স : 38 লিঙ্গ : পুৰুষ	MRF1297047 ফটো উপলব্ধ
370 নাম : ইছলাম আলী পিতাৰ নাম: আব্দুল ছামাদ ঘৰ নং : ৫০২ বয়স : 35 লিঙ্গ : পুৰুষ	MRF0163535 ফটো উপলব্ধ	371 নাম : ফজিৰন বেগম স্বামীৰ নাম: মছমুল হক ঘৰ নং : 502 বয়স : 25 লিঙ্গ : মহিলা	MRF0409680 ফটো উপলব্ধ	372 নাম : ছৰ্মিলা বেগম স্বামীৰ নাম: ইছলাম আলী ঘৰ নং : 502 বয়স : 24 লিঙ্গ : মহিলা	MRF0580928 ফটো উপলব্ধ
373 নাম : চাহিদা বেগম পিতাৰ নাম: আব্দুল ছামাদ ঘৰ নং : 502ক বয়স : 29 লিঙ্গ : মহিলা	MRF0144428 ফটো উপলব্ধ	374 নাম : নেফাজুদ্দিন পিতাৰ নাম: মৌকছেদ আলী ঘৰ নং : ৫০৩ বয়স : 53 লিঙ্গ : পুৰুষ	MRF1297058 ফটো উপলব্ধ	375 নাম : ময়াৰুদ্দিন পিতাৰ নাম: খোদা বকস ঘৰ নং : ৫০৪ বয়স : 74 লিঙ্গ : পুৰুষ	MRF1297070 ফটো উপলব্ধ
376 নাম : ফকৰজান বিবি স্বামীৰ নাম: ময়াৰুদ্দিন ঘৰ নং : ৫০৪ বয়স : 67 লিঙ্গ : মহিলা	MRF1297081 ফটো উপলব্ধ	# 377 নাম : চাহজাহান আলী পিতাৰ নাম: ময়াৰুদ্দিন ঘৰ নং : ৫০৪ বয়স : 43 লিঙ্গ : পুৰুষ	MRF1297092 ফটো উপলব্ধ	# 378 নাম : ছাহাজুল হক পিতাৰ নাম: ময়াৰুদ্দিন ঘৰ নং : ৫০৪ বয়স : 37 লিঙ্গ : পুৰুষ	MRF1302096 ফটো উপলব্ধ
# 379 নাম : আকলিমা বেগম পিতাৰ নাম: ময়াৰুদ্দিন ঘৰ নং : ৫০৪ বয়স : 30 লিঙ্গ : মহিলা	MRF0234591 ফটো উপলব্ধ	380 নাম : মনিমা আহমেদ স্বামীৰ নাম: ছাহাজুল হক ঘৰ নং : 504 বয়স : 25 লিঙ্গ : মহিলা	OZI0014423 ফটো উপলব্ধ	381 নাম : জালিনা বেগম স্বামীৰ নাম: চাহজাহান আলী ঘৰ নং : 504ক বয়স : 26 লিঙ্গ : মহিলা	MRF0383513 ফটো উপলব্ধ
E 382 নাম : হানিজান বিবি স্বামীৰ নাম: ফৰত আলী ঘৰ নং : ৫০৫ বয়স : 71 লিঙ্গ : মহিলা	MRF1297116 ফটো উপলব্ধ	383 নাম : হাইজুদ্দিন আহমেদ পিতাৰ নাম: ফৰত আলী ঘৰ নং : ৫০৫ বয়স : 55 লিঙ্গ : পুৰুষ	MRF1297127 ফটো উপলব্ধ	384 নাম : আমেনা বিবি স্বামীৰ নাম: হাইজুদ্দিন আহমেদ ঘৰ নং : ৫০৫ বয়স : 48 লিঙ্গ : মহিলা	MRF1297138 ফটো উপলব্ধ
385 নাম : সাজেল আলী পিতাৰ নাম: ফৰত আলী ঘৰ নং : ৫০৫ বয়স : 46 লিঙ্গ : পুৰুষ	MRF1297149 ফটো উপলব্ধ	386 নাম : নুৰজাহান বেগম স্বামীৰ নাম: সাজেল আলী ঘৰ নং : ৫০৫ বয়স : 39 লিঙ্গ : মহিলা	MRF1297150 ফটো উপলব্ধ	387 নাম : ছহিমা বেগম পিতাৰ নাম: ফৰত আলী ঘৰ নং : ৫০৫ বয়স : 37 লিঙ্গ : পুৰুষ	MRF1297172 ফটো উপলব্ধ
388 নাম : আব্দুল বহমান পিতাৰ নাম: হাইজুদ্দিন আহমেদ ঘৰ নং : ৫০৫ বয়স : 29 লিঙ্গ : পুৰুষ	MRF0345009 ফটো উপলব্ধ	389 নাম : ছামিদুল ইছলাম পিতাৰ নাম: হাইজুদ্দিন আহমেদ ঘৰ নং : 505 বয়স : 24 লিঙ্গ : পুৰুষ	MRF1250257 ফটো উপলব্ধ	390 নাম : বুপালী বেগম স্বামীৰ নাম: ছামিদুল ইছলাম ঘৰ নং : 505 বয়স : 23 লিঙ্গ : মহিলা	OZI0072983 ফটো উপলব্ধ



391 নাম : সৰমিলা খাতুন স্বামীৰ নাম : আব্দুল বহমান ঘৰ নং : 505 বয়স : 22 লিঙ্গ : মহিলা	OZI0028134 ফটো উপলব্ধ	392 নাম : নূৰ আলম পিতাৰ নাম : সাজেল আলী ঘৰ নং : 505 বয়স : 21 লিঙ্গ : পুৰুষ	OZI0121582 ফটো উপলব্ধ	393 নাম : নব্বুৰদিন সেখ পিতাৰ নাম : দয়ালু সেখ ঘৰ নং : 506 বয়স : 49 লিঙ্গ : পুৰুষ	MRF1297218 ফটো উপলব্ধ
394 নাম : সহিদা বেওৰা স্বামীৰ নাম : নূৰবক্ত আলী ঘৰ নং : 506 বয়স : 46 লিঙ্গ : মহিলা	MRF1297207 ফটো উপলব্ধ	395 নাম : মমেছা বেগম স্বামীৰ নাম : নব্বুৰদিন সেখ ঘৰ নং : 506 বয়স : 44 লিঙ্গ : মহিলা	MRF1297229 ফটো উপলব্ধ	396 নাম : মইনুদ্দিন সেখ পিতাৰ নাম : নব্বুৰদিন সেখ ঘৰ নং : 506 বয়স : 22 লিঙ্গ : পুৰুষ	MRF1674225 ফটো উপলব্ধ
397 নাম : বুলবলি বিধবা স্বামীৰ নাম : জয়াৰুদ্দিন ঘৰ নং : 509 বয়স : 61 লিঙ্গ : মহিলা	MRF1297230 ফটো উপলব্ধ	398 নাম : বদিয়াৰ বহমান পিতাৰ নাম : জয়াৰুদ্দিন ঘৰ নং : 507 বয়স : 25 লিঙ্গ : পুৰুষ	MRF0488155 ফটো উপলব্ধ	399 নাম : চুৰিয়া পাৰবিন স্বামীৰ নাম : বদিয়াৰ বহমান ঘৰ নং : 507 বয়স : 19 লিঙ্গ : মহিলা	OZI0124917 ফটো উপলব্ধ
400 নাম : নূৰ ইছলাম পিতাৰ নাম : তুলাবুদ্দিন ঘৰ নং : 508 বয়স : 51 লিঙ্গ : পুৰুষ	MRF1297252 ফটো উপলব্ধ	401 নাম : মিছিৰণ বিবি স্বামীৰ নাম : নূৰ ইছলাম ঘৰ নং : 508 বয়স : 46 লিঙ্গ : মহিলা	MRF1297263 ফটো উপলব্ধ	402 নাম : মিয়াৰ আলী পিতাৰ নাম : নূৰ ইছলাম ঘৰ নং : 508 বয়স : 23 লিঙ্গ : পুৰুষ	MRF1779586 ফটো উপলব্ধ
403 নাম : জেহাদ আলী পিতাৰ নাম : তুলাবুদ্দিন ঘৰ নং : 509 বয়স : 57 লিঙ্গ : পুৰুষ	MRF1297274 ফটো উপলব্ধ	404 নাম : আমিনা বিবি স্বামীৰ নাম : জেহাদ আলী ঘৰ নং : 509 বয়স : 52 লিঙ্গ : মহিলা	MRF1297285 ফটো উপলব্ধ	405 নাম : ইত্তাজ ল হক পিতাৰ নাম : জেহাদ আলী ঘৰ নং : 509 বয়স : 23 লিঙ্গ : পুৰুষ	OZI0119404 ফটো উপলব্ধ
406 নাম : ছহিদা বেগম স্বামীৰ নাম : ইত্তাজুল হক ঘৰ নং : 509 বয়স : 23 লিঙ্গ : মহিলা	OZI0121442 ফটো উপলব্ধ	407 নাম : আমিনুল হক পিতাৰ নাম : জেহাদ আলী ঘৰ নং : 509ক বয়স : 30 লিঙ্গ : পুৰুষ	MRF0453290 ফটো উপলব্ধ	408 নাম : আজমিনা বেগম স্বামীৰ নাম : আমিনুল হক ঘৰ নং : 509ক বয়স : 24 লিঙ্গ : মহিলা	OZI0038570 ফটো উপলব্ধ
409 নাম : ইমামুল হক পিতাৰ নাম : জেহাদ আলী ঘৰ নং : 509খ বয়স : 27 লিঙ্গ : পুৰুষ	MRF1710284 ফটো উপলব্ধ	410 নাম : আছমা বেগম স্বামীৰ নাম : ইমামুল হক ঘৰ নং : 509খ বয়স : 21 লিঙ্গ : মহিলা	OZI0015560 ফটো উপলব্ধ	411 নাম : হুছেইন আলী পিতাৰ নাম : দয়ালু সেখ ঘৰ নং : 511 বয়স : 61 লিঙ্গ : পুৰুষ	MRF1297296 ফটো উপলব্ধ
412 নাম : সামৰজান বিবি স্বামীৰ নাম : হুছেইন আলী ঘৰ নং : 511 বয়স : 54 লিঙ্গ : মহিলা	MRF1297309 ফটো উপলব্ধ	413 নাম : ছাহিদুল ইছলাম পিতাৰ নাম : হুছেইন আলী ঘৰ নং : 511 বয়স : 40 লিঙ্গ : পুৰুষ	MRF1297310 ফটো উপলব্ধ	414 নাম : মাজিদা বেগম স্বামীৰ নাম : ছাহিদুল ইছলাম ঘৰ নং : 511 বয়স : 37 লিঙ্গ : মহিলা	MRF1297321 ফটো উপলব্ধ
415 নাম : আজিজুল হক পিতাৰ নাম : হুছেইন আলী ঘৰ নং : 511 বয়স : 35 লিঙ্গ : পুৰুষ	MRF1301731 ফটো উপলব্ধ	416 নাম : অফিনা খাতুন স্বামীৰ নাম : আজিজুল হক ঘৰ নং : 511 বয়স : 28 লিঙ্গ : মহিলা	MRF0530147 ফটো উপলব্ধ	417 নাম : বমজান আলী পিতাৰ নাম : হুছেইন আলী ঘৰ নং : 511 বয়স : 26 লিঙ্গ : পুৰুষ	MRF0345785 ফটো উপলব্ধ
418 নাম : পাৰমিনা বেগম স্বামীৰ নাম : বমজান আলী ঘৰ নং : 511 বয়স : 22 লিঙ্গ : মহিলা	OZI0001826 ফটো উপলব্ধ	419 নাম : দয়ালু সেখ পিতাৰ নাম : ফজৈৰ আলী ঘৰ নং : 512 বয়স : 96 লিঙ্গ : পুৰুষ	MRF1297332 ফটো উপলব্ধ	420 নাম : বেজিয়া বিবি স্বামীৰ নাম : দয়ালু সেখ ঘৰ নং : 512 বয়স : 57 লিঙ্গ : মহিলা	MRF1297343 ফটো উপলব্ধ



421	MRF1297354	ফটো উপলব্ধ	422	MRF1297365	ফটো উপলব্ধ	423	MRF1297376	ফটো উপলব্ধ
নাম : জাকিৰ হুছেইন আহমেদ পিতাৰ নাম: দয়ালুদ্দিন আহমেদ ঘৰ নং : ৫১২ বয়স : 50 লিঙ্গ : পুৰুষ			নাম : চাম্পা খাতুন স্বামীৰ নাম: জাকিৰ হুছেইন আহমেদ ঘৰ নং : ৫১২ বয়স : 49 লিঙ্গ : মহিলা			নাম : এক্ৰাম আলী পিতাৰ নাম: দয়ালু উদ্দিন সেখ ঘৰ নং : ৫১২ বয়স : 47 লিঙ্গ : পুৰুষ		
424	MRF1297387	ফটো উপলব্ধ	# 425	MRF0164939	ফটো উপলব্ধ	426	MRF0540641	ফটো উপলব্ধ
নাম : নাজমা বিবি স্বামীৰ নাম: এক্ৰাম আলী ঘৰ নং : ৫১২ বয়স : 40 লিঙ্গ : মহিলা			নাম : বেফলজান বেগম স্বামীৰ নাম: মইনুল হক ঘৰ নং : 517খ বয়স : 36 লিঙ্গ : মহিলা			নাম : বহমান আলী পিতাৰ নাম: দয়ালু সেখ ঘৰ নং : 512 বয়স : 27 লিঙ্গ : পুৰুষ		
427	MRF0466649	ফটো উপলব্ধ	428	OZI0002444	ফটো উপলব্ধ	429	MRF1297398	ফটো উপলব্ধ
নাম : ছাত্তাৰ আলী আহমেদ মাতৃৰ নাম: চাম্পা খাতুন ঘৰ নং : 512 বয়স : 25 লিঙ্গ : পুৰুষ			নাম : আমেনা বেগম স্বামীৰ নাম: বহমান আলী ঘৰ নং : 512 বয়স : 21 লিঙ্গ : মহিলা			নাম : সমেজুদ্দিন পিতাৰ নাম: চুনত আলী ঘৰ নং : 513 বয়স : 63 লিঙ্গ : পুৰুষ		
430	MRF1297401	ফটো উপলব্ধ	# 431	MRF1301786	ফটো উপলব্ধ	432	MRF0345819	ফটো উপলব্ধ
নাম : ফাতেমা বিবি স্বামীৰ নাম: সমেজুদ্দিন ঘৰ নং : ৫১৩ বয়স : 56 লিঙ্গ : মহিলা			নাম : ইনুছ আলী পিতাৰ নাম: সমেজুদ্দিন ঘৰ নং : ৫১৩ বয়স : 33 লিঙ্গ : পুৰুষ			নাম : ইয়াকুত আলী পিতাৰ নাম: সমেজুদ্দিন ঘৰ নং : ৫১৩ বয়স : 28 লিঙ্গ : পুৰুষ		
# 433	OZI0051243	ফটো উপলব্ধ	# 434	OZI0047258	ফটো উপলব্ধ	435	MRF1297412	ফটো উপলব্ধ
নাম : আৰ্জমা খাতুন স্বামীৰ নাম: ইনুছ আলী ঘৰ নং : 513 বয়স : 24 লিঙ্গ : মহিলা			নাম : ছাৰজিনা ইয়াছমিনু স্বামীৰ নাম: ইয়াকুত আলী ঘৰ নং : 513 বয়স : 22 লিঙ্গ : মহিলা			নাম : শুকুৰ আলী পিতাৰ নাম: দয়ালুদ্দিন সেখ ঘৰ নং : ৫১৪ বয়স : 54 লিঙ্গ : পুৰুষ		
436	MRF1297423	ফটো উপলব্ধ	437	MRF0365650	ফটো উপলব্ধ	438	MRF0540476	ফটো উপলব্ধ
নাম : আয়ছা খাতুন স্বামীৰ নাম: শুকুৰ আলী ঘৰ নং : ৫১৪ বয়স : 48 লিঙ্গ : মহিলা			নাম : আবুল কালাম আজাদ পিতাৰ নাম: শুকুৰ আলী ঘৰ নং : 514 বয়স : 29 লিঙ্গ : পুৰুষ			নাম : আব্দুল্লা আলী পিতাৰ নাম: শুকুৰ আলী ঘৰ নং : 514 বয়স : 28 লিঙ্গ : পুৰুষ		
439	MRF1166065	ফটো উপলব্ধ	440	MRF1294347	ফটো উপলব্ধ	441	OZI0094839	ফটো উপলব্ধ
নাম : আঞ্জমা বেগম স্বামীৰ নাম: আবুল কালাম আজাদ ঘৰ নং : 514 বয়স : 24 লিঙ্গ : মহিলা			নাম : আফাজ উদ্দিন আহমেদ পিতাৰ নাম: শুকুৰ আলী ঘৰ নং : ৫১৪ বয়স : 24 লিঙ্গ : পুৰুষ			নাম : আমিৰ হুছেইন পিতাৰ নাম: শুকুৰ আলী ঘৰ নং : 514 বয়স : 19 লিঙ্গ : পুৰুষ		
442	MRF2493120	ফটো উপলব্ধ	443	MRF1297434	ফটো উপলব্ধ	444	MRF1297445	ফটো উপলব্ধ
নাম : আনজুৰাৰা বেগম স্বামীৰ নাম: আব্দুল্লা আলী ঘৰ নং : 514খ বয়স : 23 লিঙ্গ : মহিলা			নাম : ইমান আলী পিতাৰ নাম: দয়ালু সেখ ঘৰ নং : ৫১৫ বয়স : 58 লিঙ্গ : পুৰুষ			নাম : আনিছা বিবি স্বামীৰ নাম: ইমান আলী ঘৰ নং : ৫১৫ বয়স : 51 লিঙ্গ : মহিলা		
# 445	MRF1301775	ফটো উপলব্ধ	446	MRF0345835	ফটো উপলব্ধ	# 447	MRF0345868	ফটো উপলব্ধ
নাম : আনিছুল হক পিতাৰ নাম: ইমান আলী ঘৰ নং : 515ক বয়স : 38 লিঙ্গ : পুৰুষ			নাম : ইজাহান আলী পিতাৰ নাম: ইমান আলী ঘৰ নং : ৫১৫ বয়স : 28 লিঙ্গ : পুৰুষ			নাম : কাছমিৰা বেগম স্বামীৰ নাম: আনিছুল হক ঘৰ নং : 515ক বয়স : 28 লিঙ্গ : মহিলা		
# 448	MRF0403030	ফটো উপলব্ধ	449	OZI0108068	ফটো উপলব্ধ	# 450	DBG0430025	ফটো উপলব্ধ
নাম : ছাহজাহান আলী পিতাৰ নাম: ইমান আলী ঘৰ নং : 515 বয়স : 26 লিঙ্গ : পুৰুষ			নাম : আমেনা বেগম স্বামীৰ নাম: ছাহজাহান আলী ঘৰ নং : 515 বয়স : 19 লিঙ্গ : মহিলা			নাম : মমিতনু নেছা স্বামীৰ নাম: ইজাহান আলী ঘৰ নং : 515খ বয়স : 26 লিঙ্গ : মহিলা		



451 নাম : নৌচাদ আলী পিতাৰ নাম: দয়াল উদ্দিন সেখ ঘৰ নং : ৫১৬ বয়স : 64 লিঙ্গ : পুৰুষ	MRF1297456 ফটো উপলব্ধ	452 নাম : মমিৰণ বিবি স্বামীৰ নাম: নৌচাদ আলী ঘৰ নং : ৫১৬ বয়স : 56 লিঙ্গ : মহিলা	MRF1297467 ফটো উপলব্ধ	453 নাম : মফিজুল হক পিতাৰ নাম: নৌচাদ আলী ঘৰ নং : ৫১৬ বয়স : 30 লিঙ্গ : পুৰুষ	MRF0165357 ফটো উপলব্ধ
454 নাম : হামিদুল আলী পিতাৰ নাম: নৌচাদ আলী ঘৰ নং : ৫১৬ বয়স : 26 লিঙ্গ : পুৰুষ	MRF0345876 ফটো উপলব্ধ	455 নাম : কাৰিমা বিবি স্বামীৰ নাম: মফিজুল হক ঘৰ নং : ৫১৬ বয়স : 26 লিঙ্গ : মহিলা	MRF0345918 ফটো উপলব্ধ	456 নাম : তাজি মা বেগম স্বামীৰ নাম: হামিদুল আলী ঘৰ নং : 516 বয়স : 22 লিঙ্গ : মহিলা	MRF2525236 ফটো উপলব্ধ
E 457 নাম : নয়জুদ্দিন সেখ পিতাৰ নাম: চুনত আলী ঘৰ নং : ৫১৭ বয়স : 66 লিঙ্গ : পুৰুষ	MRF1297489 ফটো উপলব্ধ	458 নাম : পসৰভান বিবি স্বামীৰ নাম: নয়জুদ্দিন সেখ ঘৰ নং : ৫১৭ বয়স : 57 লিঙ্গ : মহিলা	MRF1297490 ফটো উপলব্ধ	459 নাম : আইনুল হক পিতাৰ নাম: নয়জুদ্দিন সেখ ঘৰ নং : ৫১৭ বয়স : 41 লিঙ্গ : পুৰুষ	MRF1297503 ফটো উপলব্ধ
460 নাম : লুনাফা বিবি স্বামীৰ নাম: আইনুল হক ঘৰ নং : ৫১৭ বয়স : 37 লিঙ্গ : মহিলা	MRF1297514 ফটো উপলব্ধ	461 নাম : মইনুল হক পিতাৰ নাম: নয়জুদ্দিন সেখ ঘৰ নং : ৫১৭ বয়স : 32 লিঙ্গ : পুৰুষ	MRF1301684 ফটো উপলব্ধ	462 নাম : ছানীদুল ইছলাম পিতাৰ নাম: নয়জুদ্দিন সেখ ঘৰ নং : ৫১৭ বয়স : 31 লিঙ্গ : পুৰুষ	MRF1301764 ফটো উপলব্ধ
463 নাম : ৰচিদুল আলী পিতাৰ নাম: নয়জুদ্দিন সেখ ঘৰ নং : 517 বয়স : 26 লিঙ্গ : পুৰুষ	OZI0121145 ফটো উপলব্ধ	# 464 নাম : জোনমোন্নী বেগম স্বামীৰ নাম: ছানীদুল ইছলাম ঘৰ নং : 517 বয়স : 25 লিঙ্গ : মহিলা	MRF0406504 ফটো উপলব্ধ	465 নাম : হাফিজুৰ ৰহমান পিতাৰ নাম: আইনুল হক ঘৰ নং : 517 বয়স : 21 লিঙ্গ : পুৰুষ	OZI0113886 ফটো উপলব্ধ
466 নাম : মজিৰণ বিবি স্বামীৰ নাম: ময়ালু সেখ ঘৰ নং : ৫১৮ বয়স : 70 লিঙ্গ : মহিলা	MRF1297536 ফটো উপলব্ধ	467 নাম : আব্দুল মতালেব পিতাৰ নাম: ময়ালু সেখ ঘৰ নং : ৫১৮ বয়স : 37 লিঙ্গ : পুৰুষ	MRF1297547 ফটো উপলব্ধ	468 নাম : আব ছালাম সেখ পিতাৰ নাম: ময়ালু সেখ ঘৰ নং : ৫১৮ বয়স : 36 লিঙ্গ : পুৰুষ	MRF1301708 ফটো উপলব্ধ
469 নাম : আজিমা বেগম স্বামীৰ নাম: আব্দুল মতালেব ঘৰ নং : ৫১৮ বয়স : 32 লিঙ্গ : মহিলা	MRF1301866 ফটো উপলব্ধ	470 নাম : সাৰজিনা বেগম স্বামীৰ নাম: আব ছালাম সেখ ঘৰ নং : 518 বয়স : 28 লিঙ্গ : মহিলা	MRF0405787 ফটো উপলব্ধ	471 নাম : মিয়াৰ উদ্দিন আহমেদ পিতাৰ নাম: ফজৈৰ আলী ঘৰ নং : ৫১৯ বয়স : 72 লিঙ্গ : পুৰুষ	MRF1297558 ফটো উপলব্ধ
472 নাম : ছকিতন নেছা স্বামীৰ নাম: মিয়াৰউদ্দিন আহমেদ ঘৰ নং : ৫১৯ বয়স : 66 লিঙ্গ : মহিলা	MRF1297569 ফটো উপলব্ধ	473 নাম : মইদুল ইছলাম পিতাৰ নাম: মিয়াৰউদ্দিন আহমেদ ঘৰ নং : ৫১৯ বয়স : 33 লিঙ্গ : পুৰুষ	MRF1297592 ফটো উপলব্ধ	474 নাম : খাদিজা বেগম স্বামীৰ নাম: মইদুল ইছলাম ঘৰ নং : 519 বয়স : 32 লিঙ্গ : মহিলা	MRF1782069 ফটো উপলব্ধ
475 নাম : মজনুৰ আলী আহমেদ পিতাৰ নাম: মিয়াৰউদ্দিন আহমেদ ঘৰ নং : ৫১৯ বয়স : 31 লিঙ্গ : পুৰুষ	MRF1302007 ফটো উপলব্ধ	# 476 নাম : ইদ্রিছ আলী আহমেদ পিতাৰ নাম: মিয়াৰউদ্দিন আহমেদ ঘৰ নং : 519ক বয়স : 43 লিঙ্গ : পুৰুষ	MRF1297570 ফটো উপলব্ধ	# 477 নাম : আছাদু বেগম স্বামীৰ নাম: ইদ্রিছ আলী আহমেদ ঘৰ নং : 519ক বয়স : 33 লিঙ্গ : মহিলা	MRF1301968 ফটো উপলব্ধ
478 নাম : সয়ালু সেখ পিতাৰ নাম: ফজৈৰ আলী ঘৰ নং : ৫২০ বয়স : 81 লিঙ্গ : পুৰুষ	MRF1297605 ফটো উপলব্ধ	479 নাম : জমিলা বিবি স্বামীৰ নাম: সয়ালু সেখ ঘৰ নং : ৫২০ বয়স : 69 লিঙ্গ : মহিলা	MRF1297616 ফটো উপলব্ধ	480 নাম : ছপিয়াৰ ৰহমান পিতাৰ নাম: সয়ালু সেখ ঘৰ নং : ৫২০ বয়স : 45 লিঙ্গ : পুৰুষ	MRF1297627 ফটো উপলব্ধ



481 নাম : ইব্রাহিম আলী পিতাৰ নাম: সয়ালু শেখ ঘৰ নং : ৫২০ বয়স : 39 লিঙ্গ : পুৰুষ	MRF1302165 ফটো উপলব্ধ	482 নাম : আনজুমা খাতুন স্বামীৰ নাম: ছপিয়াৰি বহমান ঘৰ নং : ৫২০ বয়স : 32 লিঙ্গ : মহিলা	MRF1301979 ফটো উপলব্ধ	483 নাম : নাজিমা বেগম স্বামীৰ নাম: ইব্রাহিম আলী ঘৰ নং : ৫২০ বয়স : 28 লিঙ্গ : মহিলা	MRF0237305 ফটো উপলব্ধ
484 নাম : জাহেৰ আলী পিতাৰ নাম: ফজের আলী ঘৰ নং : ৫২১ বয়স : 68 লিঙ্গ : পুৰুষ	MRF1297638 ফটো উপলব্ধ	485 নাম : আবিয়া বিবি স্বামীৰ নাম: জাহেৰ আলী ঘৰ নং : ৫২১ বয়স : 61 লিঙ্গ : মহিলা	MRF1297649 ফটো উপলব্ধ	# 486 নাম : আতোৱাৰ বহমান পিতাৰ নাম: জাহেৰ আলী ঘৰ নং : ৫২১ বয়স : 44 লিঙ্গ : পুৰুষ	MRF1297650 ফটো উপলব্ধ
487 নাম : আহিয়া বেগম স্বামীৰ নাম: আতোৱাৰ বহমান ঘৰ নং : ৫২১ বয়স : 41 লিঙ্গ : মহিলা	MRF1297672 ফটো উপলব্ধ	488 নাম : আজিয়াৰ বহমান পিতাৰ নাম: জাহেৰ আলী ঘৰ নং : ৫২১ বয়স : 40 লিঙ্গ : পুৰুষ	MRF1297661 ফটো উপলব্ধ	489 নাম : আফিয়া বিবি স্বামীৰ নাম: আজিয়াৰ বহমান ঘৰ নং : ৫২১ বয়স : 36 লিঙ্গ : মহিলা	MRF1297683 ফটো উপলব্ধ
490 নাম : বঞ্জমা বেগম স্বামীৰ নাম: নাজিৰ আলী ঘৰ নং : ৫২১ বয়স : 33 লিঙ্গ : মহিলা	MRF1302212 ফটো উপলব্ধ	491 নাম : নাজিৰ আলী পিতাৰ নাম: জাহেৰ আলী ঘৰ নং : ৫২১ বয়স : 30 লিঙ্গ : পুৰুষ	MRF1301673 ফটো উপলব্ধ	492 নাম : মাছিতান বিবি স্বামীৰ নাম: সয়ালু সেখ ঘৰ নং : ৫২৩ বয়স : 72 লিঙ্গ : মহিলা	MRF1297694 ফটো উপলব্ধ
493 নাম : আব্দুল কাদের পিতাৰ নাম: সয়ালু সেখ ঘৰ নং : ৫২৩ বয়স : 56 লিঙ্গ : পুৰুষ	MRF1297707 ফটো উপলব্ধ	494 নাম : হনুফা বিবি স্বামীৰ নাম: আব্দুল কাদের ঘৰ নং : ৫২৩ বয়স : 49 লিঙ্গ : মহিলা	MRF1297718 ফটো উপলব্ধ	495 নাম : আব্দুল অহাব পিতাৰ নাম: সয়ালু সেখ ঘৰ নং : ৫২৩ বয়স : 46 লিঙ্গ : পুৰুষ	MRF1297729 ফটো উপলব্ধ
496 নাম : আৰ্জিনা বীবি স্বামীৰ নাম: আব্দুল অহাব সেখ ঘৰ নং : ৫২৩ বয়স : 40 লিঙ্গ : মহিলা	MRF1301902 ফটো উপলব্ধ	# 497 নাম : বেজিনা বেগম স্বামীৰ নাম: আব্দুল কাদের ঘৰ নং : ৫২৩ বয়স : 41 লিঙ্গ : মহিলা	MRF0346726 ফটো উপলব্ধ	498 নাম : মহিৰন বেওৱা স্বামীৰ নাম: সাহাবুদ্দিন ঘৰ নং : ৫২৪ বয়স : 61 লিঙ্গ : মহিলা	MRF1297730 ফটো উপলব্ধ
499 নাম : মকিবুল বহমান পিতাৰ নাম: সাহাবুদ্দিন ঘৰ নং : ৫২৪ বয়স : 45 লিঙ্গ : পুৰুষ	MRF1297741 ফটো উপলব্ধ	500 নাম : তহিনা বিবি স্বামীৰ নাম: মকিবুল বহমান ঘৰ নং : ৫২৪ বয়স : 38 লিঙ্গ : মহিলা	MRF1297752 ফটো উপলব্ধ	501 নাম : অকিবুল বহমান পিতাৰ নাম: সাহাবুদ্দিন ঘৰ নং : ৫২৪ বয়স : 38 লিঙ্গ : পুৰুষ	MRF1297763 ফটো উপলব্ধ
502 নাম : নূৰ ফাতেমা বেগম স্বামীৰ নাম: অকিবুল বহমান ঘৰ নং : 524 বয়স : 32 লিঙ্গ : মহিলা	OZI0063941 ফটো উপলব্ধ	503 নাম : ছাহেৰা বেগম স্বামীৰ নাম: আছাদুল হক ঘৰ নং : 524 বয়স : 30 লিঙ্গ : মহিলা	MRF0486563 ফটো উপলব্ধ	504 নাম : বেজিয়া বিবি স্বামীৰ নাম: সুন্দৰ খাঁ ঘৰ নং : ৫২৫ বয়স : 57 লিঙ্গ : মহিলা	MRF1297785 ফটো উপলব্ধ
505 নাম : ছুৰত খাঁ পিতাৰ নাম: ফৰিদ খাঁ ঘৰ নং : ৫২৬ বয়স : 63 লিঙ্গ : পুৰুষ	MRF1297796 ফটো উপলব্ধ	506 নাম : আহিয়া বিবি স্বামীৰ নাম: ছুৰত খাঁ ঘৰ নং : ৫২৬ বয়স : 52 লিঙ্গ : মহিলা	MRF1297809 ফটো উপলব্ধ	507 নাম : আমিন আলী পিতাৰ নাম: ছুৰত খাঁ ঘৰ নং : ৫২৬ বয়স : 32 লিঙ্গ : পুৰুষ	MRF1301628 ফটো উপলব্ধ
508 নাম : অজুপা খাতুন স্বামীৰ নাম: আমিন আলী ঘৰ নং : ৫২৬ বয়স : 26 লিঙ্গ : মহিলা	MRF0346858 ফটো উপলব্ধ	509 নাম : চৰজিনা বেগম স্বামীৰ নাম: ইত্তাজ আলী ঘৰ নং : 526 বয়স : 26 লিঙ্গ : মহিলা	MRF0541391 ফটো উপলব্ধ	510 নাম : মনিৰুদ্দিন খাঁ পিতাৰ নাম: সুন্দৰ খাঁ ঘৰ নং : ৫২৭ বয়স : 51 লিঙ্গ : পুৰুষ	MRF1297810 ফটো উপলব্ধ



<p>511 MRF1297832</p> <p>নাম : জেহিবুল ইছলাম পিতাৰ নাম: নিপুচা সেখ ঘৰ নং : ৫২৮ বয়স : 55 লিঙ্গ : পুৰুষ</p> <p>ফটো উপলব্ধ</p>	<p>512 MRF1297843</p> <p>নাম : জামফল বিবি স্বামীৰ নাম: জেহিবুল ইছলাম ঘৰ নং : ৫২৮ বয়স : 50 লিঙ্গ : মহিলা</p> <p>ফটো উপলব্ধ</p>	<p># 513 MRF1301797</p> <p>নাম : জাহিদুল ইছলাম পিতাৰ নাম: জেহিবুল ইছলাম ঘৰ নং : ৫২৮ বয়স : 32 লিঙ্গ : পুৰুষ</p> <p>ফটো উপলব্ধ</p>
<p># 514 MRF1301800</p> <p>নাম : আবুবক্কৰ ছিদ্দিক পিতাৰ নাম: জেহিবুল ইছলাম ঘৰ নং : ৫২৮ বয়স : 30 লিঙ্গ : পুৰুষ</p> <p>ফটো উপলব্ধ</p>	<p>515 MRF0418939</p> <p>নাম : দিলয়াৰা বেগম স্বামীৰ নাম: জাহিদুল ইছলাম ঘৰ নং : 528 বয়স : 27 লিঙ্গ : মহিলা</p> <p>ফটো উপলব্ধ</p>	<p>#2 516 MRF0541417</p> <p>নাম : আলফুলি বেগম স্বামীৰ নাম: আবুবক্কৰ ছিদ্দিক ঘৰ নং : 528 বয়স : 27 লিঙ্গ : মহিলা</p> <p>ফটো উপলব্ধ</p>
<p># 517 MRF0346916</p> <p>নাম : আব্দুল কুদ্দুছ পিতাৰ নাম: জেহিবুল ইছলাম ঘৰ নং : ৫২৮ বয়স : 26 লিঙ্গ : পুৰুষ</p> <p>ফটো উপলব্ধ</p>	<p>518 MRF0541466</p> <p>নাম : খাদিজা বেগম পিতাৰ নাম: জেহিবুল ইছলাম ঘৰ নং : 528 বয়স : 25 লিঙ্গ : মহিলা</p> <p>ফটো উপলব্ধ</p>	<p># 519 MRF2479376</p> <p>নাম : জাকাৰিয়া আহমেদ পিতাৰ নাম: জেহিবুল ইছলাম ঘৰ নং : 528 বয়স : 22 লিঙ্গ : পুৰুষ</p> <p>ফটো উপলব্ধ</p>
<p># 520 MRF2479483</p> <p>নাম : মাছেদা বেগম স্বামীৰ নাম: আব্দুল কুদ্দুছ ঘৰ নং : 528 বয়স : 22 লিঙ্গ : মহিলা</p> <p>ফটো উপলব্ধ</p>	<p>521 MRF1297854</p> <p>নাম : সোৱাব আলী পিতাৰ নাম: ছেয়দ আলী ঘৰ নং : ৫২৯ বয়স : 92 লিঙ্গ : পুৰুষ</p> <p>ফটো উপলব্ধ</p>	<p>522 MRF1297865</p> <p>নাম : ৰহিমা বিবি স্বামীৰ নাম: সোৱাব আলী ঘৰ নং : ৫২৯ বয়স : 72 লিঙ্গ : মহিলা</p> <p>ফটো উপলব্ধ</p>
<p>523 MRF1297876</p> <p>নাম : অহিজুদ্দিন আলী পিতাৰ নাম: সোৱাব আলী ঘৰ নং : ৫২৯ বয়স : 49 লিঙ্গ : পুৰুষ</p> <p>ফটো উপলব্ধ</p>	<p>524 MRF1297887</p> <p>নাম : আলোয়া বিবি স্বামীৰ নাম: অহিজুদ্দিন সেখ ঘৰ নং : ৫২৯ বয়স : 38 লিঙ্গ : মহিলা</p> <p>ফটো উপলব্ধ</p>	<p>525 MRF1301811</p> <p>নাম : ছাইজুদ্দিন আলী পিতাৰ নাম: সোৱাব আলী ঘৰ নং : ৫২৯ বয়স : 30 লিঙ্গ : পুৰুষ</p> <p>ফটো উপলব্ধ</p>
<p>526 MRF0347088</p> <p>নাম : ছলিমুদ্দিন আলী পিতাৰ নাম: সোৱাব আলী ঘৰ নং : ৫২৯ বয়স : 26 লিঙ্গ : পুৰুষ</p> <p>ফটো উপলব্ধ</p>	<p>527 MRF1779644</p> <p>নাম : হাছিনা বেগম স্বামীৰ নাম: ছলিমুদ্দিন আলী ঘৰ নং : 529 বয়স : 26 লিঙ্গ : মহিলা</p> <p>ফটো উপলব্ধ</p>	<p>528 OZI0088476</p> <p>নাম : মঞ্জমা বেগম স্বামীৰ নাম: ছাফিকুল ইছলাম ঘৰ নং : 529 বয়স : 26 লিঙ্গ : মহিলা</p> <p>ফটো উপলব্ধ</p>
<p>529 MRF0540427</p> <p>নাম : ৰফিকা বেগম স্বামীৰ নাম: ছাইজুদ্দিন আলী ঘৰ নং : 529 বয়স : 24 লিঙ্গ : মহিলা</p> <p>ফটো উপলব্ধ</p>	<p>530 MRF1779651</p> <p>নাম : আফজাল আলী পিতাৰ নাম: সোৱাব আলী ঘৰ নং : 529 বয়স : 22 লিঙ্গ : পুৰুষ</p> <p>ফটো উপলব্ধ</p>	<p>531 MRF0570432</p> <p>নাম : ছাফিকুল ইছলাম পিতাৰ নাম: ছাইজুদ্দিন আলী ঘৰ নং : 529 ক বয়স : 24 লিঙ্গ : পুৰুষ</p> <p>ফটো উপলব্ধ</p>
<p># 532 MRF1297901</p> <p>নাম : ছাইজুদ্দিন আলী পিতাৰ নাম: সোৱাব আলী ঘৰ নং : ৫২৯ক বয়স : 49 লিঙ্গ : পুৰুষ</p> <p>ফটো উপলব্ধ</p>	<p>533 MRF1297912</p> <p>নাম : সহিদা বিবি স্বামীৰ নাম: ছাইজুদ্দিন আলী ঘৰ নং : ৫২৯ক বয়স : 41 লিঙ্গ : মহিলা</p> <p>ফটো উপলব্ধ</p>	<p>534 MRF1297945</p> <p>নাম : অলিয়াৰ আলী পিতাৰ নাম: সাহাজুদ্দিন সেখ ঘৰ নং : ৫৩০ বয়স : 38 লিঙ্গ : পুৰুষ</p> <p>ফটো উপলব্ধ</p>
<p>535 MRF0347567</p> <p>নাম : জয়বন শ্বেছা স্বামীৰ নাম: অলিয়াৰ আলী ঘৰ নং : ৫৩০ বয়স : 26 লিঙ্গ : মহিলা</p> <p>ফটো উপলব্ধ</p>	<p>536 MRF1250265</p> <p>নাম : জয়নাল আবুদ্দিন পিতাৰ নাম: ছহলউদ্দিন আলী ঘৰ নং : 530 বয়স : 25 লিঙ্গ : পুৰুষ</p> <p>ফটো উপলব্ধ</p>	<p>537 OZI0120147</p> <p>নাম : তৰা মনি বেগম স্বামীৰ নাম: জয়নাল আবুদ্দিন ঘৰ নং : 530 বয়স : 19 লিঙ্গ : মহিলা</p> <p>ফটো উপলব্ধ</p>
<p>538 MRF0403204</p> <p>নাম : আব্দুল মজিদ পিতাৰ নাম: বহলউদ্দিন আহমেদ ঘৰ নং : 530ক বয়স : 26 লিঙ্গ : পুৰুষ</p> <p>ফটো উপলব্ধ</p>	<p>539 MRF1297956</p> <p>নাম : বহলউদ্দিন আহমেদ পিতাৰ নাম: সাহাজুদ্দিন সেখ ঘৰ নং : ৫৩০ক বয়স : 57 লিঙ্গ : পুৰুষ</p> <p>ফটো উপলব্ধ</p>	<p>540 MRF1297978</p> <p>নাম : ছহল উদ্দিন সেখ পিতাৰ নাম: সাহাজুদ্দিন ঘৰ নং : ৫৩০খ বয়স : 50 লিঙ্গ : পুৰুষ</p> <p>ফটো উপলব্ধ</p>



541 নাম : জয়ন্তন বিবি স্বামীৰ নাম: ছহল উদ্দিন সেখ ঘৰ নং : ৫৩০খ বয়স : 46 লিঙ্গ : মহিলা	MRF1297989 ফটো উপলব্ধ	542 নাম : মলিনা বিবি স্বামীৰ নাম: বহলউদ্দিন আহমেদ ঘৰ নং : ৫৩০ক বয়স : 41 লিঙ্গ : মহিলা	MRF1297967 ফটো উপলব্ধ	543 নাম : বদিয়াৰ বহমান পিতাৰ নাম: বানুৰা সেখ ঘৰ নং : ৫৩১ বয়স : 65 লিঙ্গ : পুৰুষ	MRF1297990 ফটো উপলব্ধ
544 নাম : খয়জান বিবি স্বামীৰ নাম: বদিয়াৰ বহমান ঘৰ নং : ৫৩১ বয়স : 58 লিঙ্গ : মহিলা	MRF1298006 ফটো উপলব্ধ	545 নাম : খলিল আলী পিতাৰ নাম: বদিয়াৰ বহমান ঘৰ নং : ৫৩১ বয়স : 42 লিঙ্গ : পুৰুষ	MRF1298017 ফটো উপলব্ধ	546 নাম : আব্দুল জলিল পিতাৰ নাম: বদিয়াৰ বহমান ঘৰ নং : ৫৩১ বয়স : 40 লিঙ্গ : পুৰুষ	MRF1298028 ফটো উপলব্ধ
547 নাম : ছাহেৰা বিবি স্বামীৰ নাম: আব্দুল জলিল ঘৰ নং : ৫৩১ বয়স : 38 লিঙ্গ : মহিলা	MRF1298039 ফটো উপলব্ধ	548 নাম : বদিৰণ বেগম পিতাৰ নাম: বদিয়াৰ বহমান ঘৰ নং : ৫৩১ বয়স : 37 লিঙ্গ : মহিলা	MRF1301991 ফটো উপলব্ধ	549 নাম : সফৰুন ব্ৰেটা স্বামীৰ নাম: খলীল আলী ঘৰ নং : ৫৩১ বয়স : 30 লিঙ্গ : মহিলা	MRF0479238 ফটো উপলব্ধ
550 নাম : ইয়াছিন আলী পিতাৰ নাম: আব্দুল জলিল ঘৰ নং : 531 বয়স : 24 লিঙ্গ : পুৰুষ	MRF1644350 ফটো উপলব্ধ	551 নাম : চুমী মনী বেগম স্বামীৰ নাম: মঃ ছহিজুদ্দিন আলী ঘৰ নং : 531গ বয়স : 28 লিঙ্গ : মহিলা	FSS0210039 ফটো উপলব্ধ	552 নাম : মঃ ছহিজুদ্দিন আলী পিতাৰ নাম: আবুল কাচেম ঘৰ নং : 531গ বয়স : 27 লিঙ্গ : পুৰুষ	OZI0089953 ফটো উপলব্ধ
553 নাম : জুবন বেওঁবা স্বামীৰ নাম: খাগৰু সেখ ঘৰ নং : ৫৩২ বয়স : 67 লিঙ্গ : মহিলা	MRF1298040 ফটো উপলব্ধ	554 নাম : জাকিৰ আলী পিতাৰ নাম: খাগৰু সেখ ঘৰ নং : ৫৩২ বয়স : 50 লিঙ্গ : পুৰুষ	MRF1298051 ফটো উপলব্ধ	555 নাম : আমিনা বিবি স্বামীৰ নাম: জাকিৰ আলী ঘৰ নং : ৫৩২ বয়স : 45 লিঙ্গ : মহিলা	MRF1298062 ফটো উপলব্ধ
556 নাম : আব্দুল মজিদ পিতাৰ নাম: খাগৰু সেখ ঘৰ নং : ৫৩২ বয়স : 43 লিঙ্গ : পুৰুষ	MRF1298073 ফটো উপলব্ধ	557 নাম : নূৰ ভান বিবি স্বামীৰ নাম: আব্দুল মজিদ ঘৰ নং : ৫৩২ বয়স : 38 লিঙ্গ : মহিলা	MRF1298084 ফটো উপলব্ধ	558 নাম : আয়নাল হুক পিতাৰ নাম: জাকিৰ আলী ঘৰ নং : 532 বয়স : 25 লিঙ্গ : পুৰুষ	MRF0541086 ফটো উপলব্ধ
559 নাম : মৰ্জিনা বেগম পিতাৰ নাম: আব্দুল মজিদ ঘৰ নং : 532 বয়স : 21 লিঙ্গ : মহিলা	OZI0073031 ফটো উপলব্ধ	560 নাম : জহুৰ বিবি স্বামীৰ নাম: বন্ধুৰ আলী ঘৰ নং : ৫৩৩ বয়স : 38 লিঙ্গ : মহিলা	MRF1298119 ফটো উপলব্ধ	561 নাম : জালাল আলী পিতাৰ নাম: মাহামত আলী ঘৰ নং : ৫৩৩ বয়স : 37 লিঙ্গ : পুৰুষ	MRF1298108 ফটো উপলব্ধ
562 নাম : তাসিৰন বিবি স্বামীৰ নাম: জালাল আলী ঘৰ নং : 533 বয়স : 35 লিঙ্গ : মহিলা	MRF0420273 ফটো উপলব্ধ	563 নাম : ছায়ৰণ বিবি স্বামীৰ নাম: জালাল আলী ঘৰ নং : ৫৩৩ বয়স : 32 লিঙ্গ : মহিলা	MRF1301980 ফটো উপলব্ধ	R2 564 নাম : ছালেহা বেগম স্বামীৰ নাম: ফতুৰ্জান বিবি ঘৰ নং : ৫৩৩ বয়স : 26 লিঙ্গ : মহিলা	MRF0347765 ফটো উপলব্ধ
565 নাম : মোঃ বমজান আলী সেখ পিতাৰ নাম: মাহামত আলী ঘৰ নং : 533গ বয়স : 23 লিঙ্গ : পুৰুষ	OZI0073056 ফটো উপলব্ধ	566 নাম : আফ্ৰজা খাতুন স্বামীৰ নাম: মোঃ বমজান আলী সেখ ঘৰ নং : 533গ বয়স : 21 লিঙ্গ : মহিলা	OZI0076125 ফটো উপলব্ধ	567 নাম : আগিয়াল সেখ পিতাৰ নাম: আজিবৰ বহমান ঘৰ নং : 533ক বয়স : 23 লিঙ্গ : পুৰুষ	MRF1316926 ফটো উপলব্ধ
568 নাম : বন্ধুৰ আলী পিতাৰ নাম: মহম্মদ আলী ঘৰ নং : ৫৩৩ক বয়স : 49 লিঙ্গ : পুৰুষ	MRF1298142 ফটো উপলব্ধ	569 নাম : আজিবৰ বহমান পিতাৰ নাম: মাহামত আলী ঘৰ নং : ৫৩৩ক বয়স : 47 লিঙ্গ : পুৰুষ	MRF1298120 ফটো উপলব্ধ	570 নাম : আকলিমা বিবি স্বামীৰ নাম: আজিবৰ বহমান ঘৰ নং : ৫৩৩ক বয়স : 40 লিঙ্গ : মহিলা	MRF1298131 ফটো উপলব্ধ



571 নাম : আছিয়া বিবি স্বামীৰ নাম : আমিনুল হক ঘৰ নং : ৫৩৪ বয়স : 55 লিঙ্গ : মহিলা	MRF1298164 ফটো উপলব্ধ	572 নাম : তনজমা বেগম পিতাৰ নাম : আমিনুল হক ঘৰ নং : 534 বয়স : 22 লিঙ্গ : মহিলা	OZI0080606 ফটো উপলব্ধ	573 নাম : মতলেব আলী পিতাৰ নাম : আব্দুল জব্বাৰ ঘৰ নং : ৫৩৫ বয়স : 39 লিঙ্গ : পুৰুষ	MRF1301695 ফটো উপলব্ধ
574 নাম : তফিনা বিবি স্বামীৰ নাম : আব্দুল বহিম ঘৰ নং : ৫৩৫ বয়স : 37 লিঙ্গ : মহিলা	MRF1301935 ফটো উপলব্ধ	575 নাম : মছলেমুদ্দিন আহমেদ মাতৃৰ নাম : বাহিমা বিবি ঘৰ নং : ৫৩৫ বয়স : 34 লিঙ্গ : পুৰুষ	MRF1301651 ফটো উপলব্ধ	576 নাম : মিনতী বেগম স্বামীৰ নাম : মছলেমুদ্দিন আহমেদ ঘৰ নং : 535 বয়স : 32 লিঙ্গ : মহিলা	MRF0405233 ফটো উপলব্ধ
577 নাম : ববিদুল ইছলাম পিতাৰ নাম : আব্দুল বহিম ঘৰ নং : 535 বয়স : 23 লিঙ্গ : পুৰুষ	MRF1714492 ফটো উপলব্ধ	# 578 নাম : আব্দুল্লা সেখ পিতাৰ নাম : জাকিৰ হুছেইন ঘৰ নং : 535ক বয়স : 22 লিঙ্গ : পুৰুষ	MRF1683150 ফটো উপলব্ধ	579 নাম : কলিমা বেগম স্বামীৰ নাম : মতলেব আলী ঘৰ নং : 535 বয়স : 22 লিঙ্গ : মহিলা	OZI0020339 ফটো উপলব্ধ
580 নাম : আনিসা বেগম পিতাৰ নাম : মকবুল হুছেইন ঘৰ নং : 535ক বয়স : 22 লিঙ্গ : মহিলা	MRF1814235 ফটো উপলব্ধ	# 581 নাম : দিলবৰ হুছেইন পিতাৰ নাম : আব্দুল জব্বাৰ ঘৰ নং : ৫৩৫ খ বয়স : 51 লিঙ্গ : পুৰুষ	MRF1298200 ফটো উপলব্ধ	# 582 নাম : মাকন বেগম স্বামীৰ নাম : দিলবৰ হুছেইন ঘৰ নং : 535 খ বয়স : 35 লিঙ্গ : মহিলা	MRF2432691 ফটো উপলব্ধ
583 নাম : জাকিৰ হুছেইন পিতাৰ নাম : আব্দুল জব্বাৰ ঘৰ নং : ৫৩৫ক বয়স : 48 লিঙ্গ : পুৰুষ	MRF1298244 ফটো উপলব্ধ	584 নাম : মকবুল হুছেইন পিতাৰ নাম : আব্দুল জব্বাৰ ঘৰ নং : ৫৩৫ক বয়স : 43 লিঙ্গ : পুৰুষ	MRF1298222 ফটো উপলব্ধ	585 নাম : মজিদা বিবি স্বামীৰ নাম : মকবুল হুছেইন ঘৰ নং : ৫৩৫ক বয়স : 43 লিঙ্গ : মহিলা	MRF1298233 ফটো উপলব্ধ
586 নাম : আছিয়া বেওঁৱা স্বামীৰ নাম : মতিয়াৰ বহমান ঘৰ নং : ৫৩৬ বয়স : 70 লিঙ্গ : মহিলা	MRF1298266 ফটো উপলব্ধ	587 নাম : আছৰুদ্দিন আহমেদ পিতাৰ নাম : মতিয়াৰ বহমান ঘৰ নং : ৫৩৬ বয়স : 52 লিঙ্গ : পুৰুষ	MRF1298277 ফটো উপলব্ধ	588 নাম : নাছিবুদ্দিন আহমেদ পিতাৰ নাম : মতিয়াৰ বহমান ঘৰ নং : ৫৩৬ বয়স : 49 লিঙ্গ : পুৰুষ	MRF1298288 ফটো উপলব্ধ
589 নাম : কাৰিমুন বিবি স্বামীৰ নাম : নাছিবুদ্দিন আহমেদ ঘৰ নং : ৫৩৬ বয়স : 41 লিঙ্গ : মহিলা	MRF1298302 ফটো উপলব্ধ	590 নাম : ছাহেবা বেগম পিতাৰ নাম : মতিয়াৰ বহমান ঘৰ নং : ৫৩৬ বয়স : 37 লিঙ্গ : মহিলা	MRF1298313 ফটো উপলব্ধ	591 নাম : ফয়জান নেছা স্বামীৰ নাম : আছৰুদ্দিন আহমেদ ঘৰ নং : 536 বয়স : 31 লিঙ্গ : মহিলা	MRF0236810 ফটো উপলব্ধ
592 নাম : আবুল হুছেইন পিতাৰ নাম : আব্দুল জব্বাৰ ঘৰ নং : ৫৩৭ বয়স : 53 লিঙ্গ : পুৰুষ	MRF1298324 ফটো উপলব্ধ	593 নাম : মাহিয়া বিবি স্বামীৰ নাম : আবুল হুছেইন ঘৰ নং : ৫৩৭ বয়স : 51 লিঙ্গ : মহিলা	MRF1298335 ফটো উপলব্ধ	594 নাম : মহিদুল ইছলাম পিতাৰ নাম : আবুল হুছেইন ঘৰ নং : ৫৩৭ বয়স : 31 লিঙ্গ : পুৰুষ	MRF2432679 ফটো উপলব্ধ
595 নাম : মিৰিজা বেগম স্বামীৰ নাম : মহিদুল ইছলাম ঘৰ নং : ৫৩৭ বয়স : 26 লিঙ্গ : মহিলা	MRF0347906 ফটো উপলব্ধ	596 নাম : মনজুল আলী পিতাৰ নাম : আবুল হুছেইন ঘৰ নং : 537 বয়স : 25 লিঙ্গ : পুৰুষ	OZI0028308 ফটো উপলব্ধ	# 597 নাম : নজমুল আলী পিতাৰ নাম : আবু তালেব আলী ঘৰ নং : ৫৩৮ বয়স : 35 লিঙ্গ : পুৰুষ	MRF1301662 ফটো উপলব্ধ
598 নাম : নাছিমা বিবি স্বামীৰ নাম : আবু তালেব ঘৰ নং : ৫৩৮ বয়স : 50 লিঙ্গ : মহিলা	MRF1298357 ফটো উপলব্ধ	599 নাম : আজাবুদ্দিন শেখ পিতাৰ নাম : আবু তালেব ঘৰ নং : 538 বয়স : 27 লিঙ্গ : পুৰুষ	MRF1323120 ফটো উপলব্ধ	600 নাম : আজমুল হক পিতাৰ নাম : আবু তালেব ঘৰ নং : ৫৩৮ বয়স : 26 লিঙ্গ : পুৰুষ	MRF0347955 ফটো উপলব্ধ



601 নাম : আমিনা বেগম স্বামীৰ নাম: আজমুল হক ঘৰ নং : 538 বয়স : 25 লিঙ্গ : মহিলা	OZI0028159 ফটো উপলব্ধ	602 নাম : আমেনা বেগম স্বামীৰ নাম: নজমুল আলী ঘৰ নং : 538 বয়স : 23 লিঙ্গ : মহিলা	MRF1642875 ফটো উপলব্ধ	603 নাম : আছৰ আলী পিতাৰ নাম: সোনা সেখ ঘৰ নং : ৫৪০ বয়স : 72 লিঙ্গ : পুৰুষ	MRF1298368 ফটো উপলব্ধ
604 নাম : আছৰ ভান বিবি স্বামীৰ নাম: আছৰ আলী ঘৰ নং : ৫৪০ বয়স : 65 লিঙ্গ : মহিলা	MRF1298379 ফটো উপলব্ধ	605 নাম : হাছেন আলী পিতাৰ নাম: আছৰ আলী ঘৰ নং : ৫৪০ বয়স : 45 লিঙ্গ : পুৰুষ	MRF1298380 ফটো উপলব্ধ	606 নাম : জহিমুন বিবি স্বামীৰ নাম: হাছেন আলী ঘৰ নং : ৫৪০ বয়স : 37 লিঙ্গ : মহিলা	MRF1298391 ফটো উপলব্ধ
607 নাম : হুছেইন আলী পিতাৰ নাম: আছৰ আলী ঘৰ নং : ৫৪০ বয়স : 31 লিঙ্গ : পুৰুষ	MRF1302030 ফটো উপলব্ধ	608 নাম : ইয়াছমিনা বেগম স্বামীৰ নাম: হুছেইন আলী ঘৰ নং : ৫৪০ বয়স : 28 লিঙ্গ : মহিলা	MRF0237800 ফটো উপলব্ধ	609 নাম : নাজিমা বেগম পিতাৰ নাম: আছৰুদ্দিন আলী ঘৰ নং : 540 বয়স : 26 লিঙ্গ : মহিলা	MRF0403097 ফটো উপলব্ধ
610 নাম : কোৰিম আলী পিতাৰ নাম: আছৰুদ্দিন আলী ঘৰ নং : 540 বয়স : 25 লিঙ্গ : পুৰুষ	MRF0418723 ফটো উপলব্ধ	611 নাম : আব্দুল কালাম পিতাৰ নাম: হাছেন আলী ঘৰ নং : 540 বয়স : 20 লিঙ্গ : পুৰুষ	OZI0119271 ফটো উপলব্ধ	612 নাম : আব্দুল গফ্বৰ পিতাৰ নাম: আছৰুদ্দিন আলী ঘৰ নং : 540 বয়স : 22 লিঙ্গ : পুৰুষ	OZI0116970 ফটো উপলব্ধ
613 নাম : ছামিনৰ ইছলাম পিতাৰ নাম: আছৰ আলী ঘৰ নং : 540খ বয়স : 23 লিঙ্গ : পুৰুষ	OZI0091876 ফটো উপলব্ধ	614 নাম : আছৰুদ্দিন আলী পিতাৰ নাম: আছৰ আলী ঘৰ নং : ৫৪০ক বয়স : 50 লিঙ্গ : পুৰুষ	MRF1298404 ফটো উপলব্ধ	615 নাম : আছৰ আলী পিতাৰ নাম: আছৰ আলী ঘৰ নং : ৫৪০খ বয়স : 48 লিঙ্গ : পুৰুষ	MRF1298426 ফটো উপলব্ধ
616 নাম : কবিরূপ বিবি স্বামীৰ নাম: আছৰুদ্দিন আলী ঘৰ নং : ৫৪০ক বয়স : 48 লিঙ্গ : মহিলা	MRF1298415 ফটো উপলব্ধ	617 নাম : ছামিনা বিবি স্বামীৰ নাম: আছৰ আলী ঘৰ নং : ৫৪০খ বয়স : 39 লিঙ্গ : মহিলা	MRF1298437 ফটো উপলব্ধ	618 নাম : মুক্তাৰ আলী পিতাৰ নাম: সোনাউল্লাহ ঘৰ নং : ৫৪১ বয়স : 58 লিঙ্গ : পুৰুষ	MRF1298448 ফটো উপলব্ধ
619 নাম : নহিমা বিবি স্বামীৰ নাম: মুক্তাৰ আলী ঘৰ নং : ৫৪১ বয়স : 52 লিঙ্গ : মহিলা	MRF1298459 ফটো উপলব্ধ	620 নাম : নূৰ ইছলাম পিতাৰ নাম: মুক্তাৰ আলী ঘৰ নং : 541 বয়স : 27 লিঙ্গ : পুৰুষ	MRF0541177 ফটো উপলব্ধ	621 নাম : তাছকেৰ আলী পিতাৰ নাম: সোনাউল্লাহ ঘৰ নং : ৫৪২ বয়স : 61 লিঙ্গ : পুৰুষ	MRF1298460 ফটো উপলব্ধ
622 নাম : ফয়জুদ্দিন আহমেদ পিতাৰ নাম: চুনত আলী ঘৰ নং : ৫৪৩ বয়স : 73 লিঙ্গ : পুৰুষ	MRF1298482 ফটো উপলব্ধ	623 নাম : দিলজান বিবি স্বামীৰ নাম: ফয়জুদ্দিন আহমেদ ঘৰ নং : ৫৪৩ বয়স : 62 লিঙ্গ : মহিলা	MRF1298493 ফটো উপলব্ধ	# 624 নাম : ছবিজান বিবি স্বামীৰ নাম: ফয়জুদ্দিন আহমেদ ঘৰ নং : ৫৪৩ বয়স : 58 লিঙ্গ : মহিলা	MRF1298506 ফটো উপলব্ধ
625 নাম : মোমেনা বিবি স্বামীৰ নাম: জামিৰ আলী ঘৰ নং : ৫৪৩ বয়স : 41 লিঙ্গ : মহিলা	MRF1298517 ফটো উপলব্ধ	626 নাম : জামিৰ আলী পিতাৰ নাম: ফয়জুদ্দিন আহমেদ ঘৰ নং : ৫৪৩ বয়স : 40 লিঙ্গ : পুৰুষ	MRF1298528 ফটো উপলব্ধ	627 নাম : ছাদাম হুছেইন পিতাৰ নাম: ফয়জুদ্দিন আহমেদ ঘৰ নং : ৫৪৩ বয়স : 26 লিঙ্গ : পুৰুষ	MRF0348615 ফটো উপলব্ধ
628 নাম : মজনৰ আলী পিতাৰ নাম: দেলোৱাৰ হুছেইন ঘৰ নং : 543 বয়স : 25 লিঙ্গ : পুৰুষ	MRF0575779 ফটো উপলব্ধ	629 নাম : ইমৰান হুছেইন পিতাৰ নাম: ফয়জুদ্দিন আহমেদ ঘৰ নং : 543 বয়স : 23 লিঙ্গ : পুৰুষ	OZI0054494 ফটো উপলব্ধ	630 নাম : নাজিৰ হুছেইন পিতাৰ নাম: শুকুৰ আলী ঘৰ নং : ৫৪৪ বয়স : 40 লিঙ্গ : পুৰুষ	MRF1298551 ফটো উপলব্ধ



631 নাম : নবীৰ হুছেইন পিতাৰ নাম: শুকুৰ আলী ঘৰ নং : ৫৪৪ বয়স : 34 লিঙ্গ : পুৰুষ	MRF1301753 ফটো উপলব্ধ	# 632 নাম : অৰ্চনা নাথ বেগম স্বামীৰ নাম: নাজিৰ হুছেইন ঘৰ নং : 544 বয়স : 33 লিঙ্গ : মহিলা	MRF0479220 ফটো উপলব্ধ	633 নাম : মেৰিনা বেগম স্বামীৰ নাম: নবীৰ হুছেইন ঘৰ নং : 544 বয়স : 29 লিঙ্গ : মহিলা	MRF0486837 ফটো উপলব্ধ
634 নাম : নূৰ আলম আলী পিতাৰ নাম: শুকুৰ আলী ঘৰ নং : 544 বয়স : 28 লিঙ্গ : পুৰুষ	MRF0486555 ফটো উপলব্ধ	635 নাম : বাধিকা বেগম স্বামীৰ নাম: নূৰ আলম আলী ঘৰ নং : ৫৪৪ বয়স : 26 লিঙ্গ : মহিলা	MRF1944495 ফটো উপলব্ধ	636 নাম : তহতান বেওঁৱা স্বামীৰ নাম: আনজাৰ আলী ঘৰ নং : ৫৪৫ বয়স : 59 লিঙ্গ : মহিলা	MRF1298573 ফটো উপলব্ধ
# 637 নাম : তফিয়াৰ বহমান মাতৃৰ নাম: তহতান বেওঁৱা ঘৰ নং : ৫৪৫ বয়স : 34 লিঙ্গ : পুৰুষ	MRF1302041 ফটো উপলব্ধ	# 638 নাম : আইছা খাতুন স্বামীৰ নাম: তফিয়াৰ বহমান ঘৰ নং : 545 বয়স : 27 লিঙ্গ : মহিলা	OZI0038653 ফটো উপলব্ধ	639 নাম : নূৰ হুছেইন পিতাৰ নাম: উমৰ আলী ঘৰ নং : ৫৪৬ বয়স : 60 লিঙ্গ : পুৰুষ	MRF1298595 ফটো উপলব্ধ
640 নাম : ছিৰিমজান বিবি স্বামীৰ নাম: নূৰ হুছেইন ঘৰ নং : ৫৪৬ বয়স : 52 লিঙ্গ : মহিলা	MRF1298608 ফটো উপলব্ধ	641 নাম : ছহিবৰ আলী পিতাৰ নাম: নূৰ হুছেইন ঘৰ নং : 546 বয়স : 27 লিঙ্গ : পুৰুষ	MRF0400051 ফটো উপলব্ধ	642 নাম : ইয়াছীন আলী পিতাৰ নাম: নূৰ হুছেইন ঘৰ নং : 546 বয়স : 22 লিঙ্গ : পুৰুষ	OZI0002295 ফটো উপলব্ধ
643 নাম : বহুমিনা বেগম স্বামীৰ নাম: ইয়াছীন আলী ঘৰ নং : 546 বয়স : 20 লিঙ্গ : মহিলা	OZI0076273 ফটো উপলব্ধ	644 নাম : ছালেমা বেগম স্বামীৰ নাম: আজাদ আলী ঘৰ নং : 546ক বয়স : 39 লিঙ্গ : মহিলা	MRF0242974 ফটো উপলব্ধ	645 নাম : বফিকুল ইছলাম পিতাৰ নাম: আজাদ আলী ঘৰ নং : 546ক বয়স : 19 লিঙ্গ : পুৰুষ	OZI0072991 ফটো উপলব্ধ
646 নাম : আয়জান বিবি স্বামীৰ নাম: উমৰ আলী ঘৰ নং : ৫৪৬ক বয়স : 58 লিঙ্গ : মহিলা	MRF1298619 ফটো উপলব্ধ	647 নাম : আজাদ আলী পিতাৰ নাম: উমৰ আলী ঘৰ নং : ৫৪৬ক বয়স : 41 লিঙ্গ : পুৰুষ	MRF1298620 ফটো উপলব্ধ	648 নাম : ওৱাহিদা বেগম স্বামীৰ নাম: আজাদ আলী ঘৰ নং : ৫৪৬ক বয়স : 38 লিঙ্গ : মহিলা	MRF1298631 ফটো উপলব্ধ
649 নাম : গিয়াছ উদ্দিন আহমেদ পিতাৰ নাম: চুনদ আলী ঘৰ নং : ৫৪৭ বয়স : 58 লিঙ্গ : পুৰুষ	MRF1298642 ফটো উপলব্ধ	650 নাম : আনিছা বেগম স্বামীৰ নাম: গিয়াছ উদ্দিন আহমেদ ঘৰ নং : ৫৪৭ বয়স : 31 লিঙ্গ : মহিলা	MRF0348839 ফটো উপলব্ধ	651 নাম : চৰাৰ আলী পিতাৰ নাম: আবুল কাচেম ঘৰ নং : ৫৪৭ বয়স : 26 লিঙ্গ : পুৰুষ	MRF0348797 ফটো উপলব্ধ
652 নাম : গুণিতা বিবি স্বামীৰ নাম: চৰাৰ আলী ঘৰ নং : ৫৪৭ বয়স : 26 লিঙ্গ : মহিলা	MRF0348805 ফটো উপলব্ধ	653 নাম : আব্দুল ছামাদ পিতাৰ নাম: গিয়াছ উদ্দিন আহমেদ ঘৰ নং : 547ক বয়স : 22 লিঙ্গ : পুৰুষ	MRF2515898 ফটো উপলব্ধ	654 নাম : ছকিনা বেওঁৱা স্বামীৰ নাম: হিদিৰ আলী ঘৰ নং : ৫৪৮ বয়স : 69 লিঙ্গ : মহিলা	MRF1298664 ফটো উপলব্ধ
655 নাম : হুনফা বেগম স্বামীৰ নাম: ছপিয়াৰ আলী ঘৰ নং : ৫৪৮ বয়স : 39 লিঙ্গ : মহিলা	MRF1298686 ফটো উপলব্ধ	656 নাম : হামিদুল ইছলাম পিতাৰ নাম: ছপিয়াৰ আলী ঘৰ নং : 548 বয়স : 23 লিঙ্গ : পুৰুষ	MRF1316579 ফটো উপলব্ধ	657 নাম : আব্দুল আজিদ পিতাৰ নাম: যাত্ৰা সেখ ঘৰ নং : ৫৪৯ বয়স : 54 লিঙ্গ : পুৰুষ	MRF1298697 ফটো উপলব্ধ
658 নাম : ইছিবন বিবি স্বামীৰ নাম: আব্দুল আজিদ ঘৰ নং : ৫৪৯ বয়স : 49 লিঙ্গ : মহিলা	MRF1298700 ফটো উপলব্ধ	659 নাম : হাছিনৰ বহমান পিতাৰ নাম: আব্দুল আজিদ ঘৰ নং : ৫৪৯ বয়স : 26 লিঙ্গ : পুৰুষ	MRF0348847 ফটো উপলব্ধ	660 নাম : আব্দুল মান্নাফ পিতাৰ নাম: আব্দুল আজিদ ঘৰ নং : 549 বয়স : 24 লিঙ্গ : পুৰুষ	MRF0540450 ফটো উপলব্ধ



661 নাম : ৰূপচান্না বেগম স্বামীৰ নাম: হাছিনুৰ ৰহমান ঘৰ নং : 549 বয়স : 24 লিঙ্গ : মহিলা	MRF1664465 ফটো উপলব্ধ	662 নাম : চুলতানুৰ আলী পিতাৰ নাম: আবু তালেব ঘৰ নং : 549 ক বয়স : 26 লিঙ্গ : পুৰুষ	MRF0480897 ফটো উপলব্ধ	663 নাম : নিলিমা বেগম স্বামীৰ নাম: চুলতানুৰ আলী ঘৰ নং : 549 ক বয়স : 24 লিঙ্গ : মহিলা	MRF0445254 ফটো উপলব্ধ
664 নাম : আবু তালেব পিতাৰ নাম: যাত্ৰা সেখ ঘৰ নং : ৫৪৯ক বয়স : 63 লিঙ্গ : পুৰুষ	MRF1298711 ফটো উপলব্ধ	665 নাম : মকিলা বিবি স্বামীৰ নাম: আবু তালেব ঘৰ নং : ৫৪৯ক বয়স : 54 লিঙ্গ : মহিলা	MRF1298722 ফটো উপলব্ধ	666 নাম : জব্বাৰ আলী পিতাৰ নাম: যাত্ৰা সেখ ঘৰ নং : ৫৫০ বয়স : 65 লিঙ্গ : পুৰুষ	MRF1298733 ফটো উপলব্ধ
667 নাম : জামেলা বিবি স্বামীৰ নাম: জব্বাৰ আলী ঘৰ নং : ৫৫০ বয়স : 58 লিঙ্গ : মহিলা	MRF1298744 ফটো উপলব্ধ	668 নাম : নুৰজামাল আলী পিতাৰ নাম: জব্বাৰ আলী ঘৰ নং : ৫৫০ বয়স : 26 লিঙ্গ : পুৰুষ	MRF0349456 ফটো উপলব্ধ	669 নাম : মাতিনুৰ আলী পিতাৰ নাম: আবু তালেব ঘৰ নং : 550 বয়স : 23 লিঙ্গ : পুৰুষ	MRF1780097 ফটো উপলব্ধ
670 নাম : মমতাজ বেগম স্বামীৰ নাম: নুৰজামাল আলী ঘৰ নং : 550 বয়স : 21 লিঙ্গ : মহিলা	MRF2493864 ফটো উপলব্ধ	671 নাম : অহিৰুন বিবি স্বামীৰ নাম: কামাল সেখ ঘৰ নং : ৫৫১ বয়স : 78 লিঙ্গ : মহিলা	MRF1298766 ফটো উপলব্ধ	672 নাম : মোছলেম আলী পিতাৰ নাম: কামাল সেখ ঘৰ নং : ৫৫১ বয়স : 53 লিঙ্গ : পুৰুষ	MRF1298777 ফটো উপলব্ধ
673 নাম : মোমিন আলী পিতাৰ নাম: কামাল সেখ ঘৰ নং : ৫৫১ বয়স : 49 লিঙ্গ : পুৰুষ	MRF1298788 ফটো উপলব্ধ	674 নাম : ছাজিনাৰা বেগম স্বামীৰ নাম: মোছলেম আলী ঘৰ নং : 551 বয়স : 36 লিঙ্গ : মহিলা	MRF1294453 ফটো উপলব্ধ	675 নাম : অনোৱাৰাৰ সেখ পিতাৰ নাম: হাবেছ সেখ ঘৰ নং : ৫৫২ বয়স : 60 লিঙ্গ : পুৰুষ	MRF1298802 ফটো উপলব্ধ
676 নাম : ৰাজু আলী পিতাৰ নাম: আনোৱাৰাৰ সেখ ঘৰ নং : 552ক বয়স : 23 লিঙ্গ : পুৰুষ	OZI0054783 ফটো উপলব্ধ	677 নাম : ৰুকমিনা বেগম স্বামীৰ নাম: ৰাজু আলী ঘৰ নং : 552ক বয়স : 20 লিঙ্গ : মহিলা	OZI0054486 ফটো উপলব্ধ	678 নাম : ছিদ্দিক আলী পিতাৰ নাম: আনোৱাৰাৰ সেখ ঘৰ নং : 552 ক বয়স : 27 লিঙ্গ : পুৰুষ	MRF0402669 ফটো উপলব্ধ
679 নাম : নুৰজাহান বিবি স্বামীৰ নাম: আনোৱাৰাৰ সেখ ঘৰ নং : ৫৫২ক বয়স : 47 লিঙ্গ : মহিলা	MRF1298835 ফটো উপলব্ধ	#2 680 নাম : জেছমিনা বেগম স্বামীৰ নাম: আতোৱাৰাৰ ৰহমান ঘৰ নং : ৫৫৩ বয়স : 40 লিঙ্গ : মহিলা	MRF1301924 ফটো উপলব্ধ	# 681 নাম : আতোৱাৰাৰ ৰহমান পিতাৰ নাম: তাছিব আলী ঘৰ নং : ৫৫৩ বয়স : 38 লিঙ্গ : পুৰুষ	MRF1298857 ফটো উপলব্ধ
682 নাম : জাহিদুৰ ৰহমান পিতাৰ নাম: আজমুল হক ঘৰ নং : 553ক বয়স : 20 লিঙ্গ : পুৰুষ	OZI0073015 ফটো উপলব্ধ	683 নাম : আজমুল হক পিতাৰ নাম: তাছিব আলী ঘৰ নং : ৫৫৩ক বয়স : 49 লিঙ্গ : পুৰুষ	MRF1298868 ফটো উপলব্ধ	684 নাম : জাহিদা বিবি স্বামীৰ নাম: আজমুল হক ঘৰ নং : ৫৫৩ক বয়স : 39 লিঙ্গ : মহিলা	MRF1298879 ফটো উপলব্ধ
685 নাম : হজৰত আলী পিতাৰ নাম: নেছৰ আলী ঘৰ নং : ৫৫৪ বয়স : 59 লিঙ্গ : পুৰুষ	MRF1298880 ফটো উপলব্ধ	686 নাম : বাবুল আলী পিতাৰ নাম: হজৰত আলী ঘৰ নং : ৫৫৪ বয়স : 26 লিঙ্গ : পুৰুষ	MRF0349597 ফটো উপলব্ধ	687 নাম : কুকিলা খাতুন স্বামীৰ নাম: হজৰত আলী ঘৰ নং : ৫৫৪ বয়স : 26 লিঙ্গ : মহিলা	MRF0349605 ফটো উপলব্ধ
688 নাম : আবুল আলী পিতাৰ নাম: হজৰত আলী ঘৰ নং : ৫৫৪ বয়স : 26 লিঙ্গ : পুৰুষ	MRF0349589 ফটো উপলব্ধ	689 নাম : চুলতান্না বেগম স্বামীৰ নাম: আবুল আলী ঘৰ নং : 554 বয়স : 24 লিঙ্গ : মহিলা	MRF1148865 ফটো উপলব্ধ	690 নাম : হামিদা খাতুন স্বামীৰ নাম: বাবুল আলী ঘৰ নং : 554 ক বয়স : 31 লিঙ্গ : মহিলা	MRF0541607 ফটো উপলব্ধ



691 নাম : দেৰেজ আলী পিতাৰ নাম: নেহেৰ আলী ঘৰ নং : ৫৫৫ বয়স : 62 লিঙ্গ : পুৰুষ	MRF1298904 ফটো উপলব্ধ	692 নাম : বহিৰণ বিবি স্বামীৰ নাম: দেৰেজ আলী ঘৰ নং : ৫৫৫ বয়স : 53 লিঙ্গ : মহিলা	MRF1298915 ফটো উপলব্ধ	693 নাম : তুলাচী বেগম স্বামীৰ নাম: বক্তাৰ আলী ঘৰ নং : 555 বয়স : 39 লিঙ্গ : মহিলা	MRF2479475 ফটো উপলব্ধ
694 নাম : বক্তাৰ আলী পিতাৰ নাম: দেৰেজ আলী ঘৰ নং : ৫৫৫ বয়স : 33 লিঙ্গ : পুৰুষ	MRF0383208 ফটো উপলব্ধ	695 নাম : বাজীৰ আলী পিতাৰ নাম: দেৰেজ আলী ঘৰ নং : 555 বয়স : 29 লিঙ্গ : পুৰুষ	OZI0059212 ফটো উপলব্ধ	696 নাম : দিলদাৰ আলী পিতাৰ নাম: দেৰেজ আলী ঘৰ নং : ৫৫৫ বয়স : 26 লিঙ্গ : পুৰুষ	MRF0383216 ফটো উপলব্ধ
697 নাম : কদৰভান বিবি স্বামীৰ নাম: ছেপাত আলী ঘৰ নং : ৫৫৬ বয়স : 77 লিঙ্গ : মহিলা	MRF1298937 ফটো উপলব্ধ	698 নাম : কুদ্দুছ আলী পিতাৰ নাম: ছেপাত আলী ঘৰ নং : ৫৫৬ বয়স : 43 লিঙ্গ : পুৰুষ	MRF1298948 ফটো উপলব্ধ	699 নাম : ছুপিয়া বিবি স্বামীৰ নাম: কুদ্দুছ আলি ঘৰ নং : ৫৫৬ বয়স : 33 লিঙ্গ : মহিলা	MRF1298960 ফটো উপলব্ধ
700 নাম : আব্দুল কাদের পিতাৰ নাম: ছেপাত আলী ঘৰ নং : ৫৫৭ বয়স : 50 লিঙ্গ : পুৰুষ	MRF1298971 ফটো উপলব্ধ	701 নাম : ফজিতন বিবি স্বামীৰ নাম: আব্দুল কাদের ঘৰ নং : ৫৫৭ বয়স : 47 লিঙ্গ : মহিলা	MRF1298982 ফটো উপলব্ধ	702 নাম : ফাইজুল হক পিতাৰ নাম: আব্দুল কাদের ঘৰ নং : 557 বয়স : 23 লিঙ্গ : পুৰুষ	MRF1314913 ফটো উপলব্ধ
703 নাম : মজমুল হক পিতাৰ নাম: খাদেম আলী ঘৰ নং : ৫৫৮ বয়স : 39 লিঙ্গ : পুৰুষ	MRF1299010 ফটো উপলব্ধ	704 নাম : আৰিফা খাতুন স্বামীৰ নাম: মজমুল হক ঘৰ নং : ৫৫৮ বয়স : 34 লিঙ্গ : মহিলা	MRF1299021 ফটো উপলব্ধ	705 নাম : মইনুল হক মাতৃৰ নাম: মাজিৰন বিবি ঘৰ নং : 558 বয়স : 28 লিঙ্গ : পুৰুষ	MRF0406488 ফটো উপলব্ধ
706 নাম : হাজিমা বেগম স্বামীৰ নাম: মইনুল হক ঘৰ নং : 558 বয়স : 25 লিঙ্গ : মহিলা	MRF0575829 ফটো উপলব্ধ	707 নাম : মজিমুদ্দিন আহমেদ পিতাৰ নাম: খাদেম আলি ঘৰ নং : 558ক বয়স : 36 লিঙ্গ : পুৰুষ	MRF1299032 ফটো উপলব্ধ	708 নাম : খাদিজা বেগম স্বামীৰ নাম: মজিমুদ্দিন আহমেদ ঘৰ নং : 558ক বয়স : 29 লিঙ্গ : মহিলা	MRF0170746 ফটো উপলব্ধ
709 নাম : তাৰেব আলী পিতাৰ নাম: বেলাল হুছেইন ঘৰ নং : ৫৫৯ বয়স : 54 লিঙ্গ : পুৰুষ	MRF1299043 ফটো উপলব্ধ	710 নাম : মমতাজ বিবি স্বামীৰ নাম: তাৰেব আলী ঘৰ নং : ৫৫৯ বয়স : 47 লিঙ্গ : মহিলা	MRF1299054 ফটো উপলব্ধ	711 নাম : মমেজুদ্দিন আলী পিতাৰ নাম: তাৰেব আলী ঘৰ নং : ৫৫৯ বয়স : 31 লিঙ্গ : পুৰুষ	MRF2432793 ফটো উপলব্ধ
712 নাম : তমেজুদ্দিন আলী পিতাৰ নাম: তাৰেব আলী ঘৰ নং : 559 বয়স : 26 লিঙ্গ : পুৰুষ	MRF0402719 ফটো উপলব্ধ	713 নাম : মকিবুল হক পিতাৰ নাম: তাৰেব আলী ঘৰ নং : 559 বয়স : 22 লিঙ্গ : পুৰুষ	MRF1831957 ফটো উপলব্ধ	714 নাম : মহিদুল হক পিতাৰ নাম: তাৰেব আলী ঘৰ নং : 559 বয়স : 21 লিঙ্গ : পুৰুষ	OZI0072942 ফটো উপলব্ধ
715 নাম : আহিদুল হক পিতাৰ নাম: তাৰেব আলী ঘৰ নং : 559 ক বয়স : 22 লিঙ্গ : পুৰুষ	MRF1683721 ফটো উপলব্ধ	716 নাম : মানিকজান বেওঁবা স্বামীৰ নাম: বেলাল হুছেইন ঘৰ নং : ৫৫৯ক বয়স : 61 লিঙ্গ : মহিলা	MRF1299065 ফটো উপলব্ধ	717 নাম : তাৰেব আলী পিতাৰ নাম: বেলাল হুছেইন ঘৰ নং : ৫৫৯ক বয়স : 49 লিঙ্গ : পুৰুষ	MRF1299076 ফটো উপলব্ধ
718 নাম : আজিৰন বেগম স্বামীৰ নাম: তাৰেব আলী ঘৰ নং : ৫৫৯ক বয়স : 40 লিঙ্গ : মহিলা	MRF1299087 ফটো উপলব্ধ	719 নাম : সুৰজ আলী পিতাৰ নাম: ভূইয়া সেখ ঘৰ নং : ৫৬০ বয়স : 73 লিঙ্গ : পুৰুষ	MRF1299098 ফটো উপলব্ধ	720 নাম : অচুমুদ্দিন আলী পিতাৰ নাম: সুৰজ আলী ঘৰ নং : ৫৬০ বয়স : 41 লিঙ্গ : পুৰুষ	MRF1299112 ফটো উপলব্ধ



# 721 নাম : আলিমুদ্দিন সেখ পিতাৰ নাম: সূৰজ আলী ঘৰ নং : ৫৬০ বয়স : 32 লিঙ্গ : পুৰুষ	MRF2432726 ফটো উপলব্ধ	722 নাম : আজ নবী বেগম স্বামীৰ নাম: আলিমুদ্দিন সেখ ঘৰ নং : 560 বয়স : 29 লিঙ্গ : মহিলা	MRF0541292 ফটো উপলব্ধ	723 নাম : নিলিমা বিবি স্বামীৰ নাম: অচুৰ আলী ঘৰ নং : 560ক বয়স : 38 লিঙ্গ : মহিলা	MRF1299134 ফটো উপলব্ধ
724 নাম : অচুৰ আলী পিতাৰ নাম: সূৰজ আলী ঘৰ নং : 560ক বয়স : 35 লিঙ্গ : পুৰুষ	MRF1299101 ফটো উপলব্ধ	725 নাম : নিলামুদ সেখ পিতাৰ নাম: অচুৰ আলী ঘৰ নং : 560ক বয়স : 19 লিঙ্গ : পুৰুষ	OZI0125187 ফটো উপলব্ধ	726 নাম : মগৰব আলী পিতাৰ নাম: মাণ্ডুৱা সেখ ঘৰ নং : ৫৬১ বয়স : 76 লিঙ্গ : পুৰুষ	MRF1299156 ফটো উপলব্ধ
727 নাম : ছহিদা বিবি স্বামীৰ নাম: মগৰব আলী ঘৰ নং : ৫৬১ বয়স : 64 লিঙ্গ : মহিলা	MRF1299167 ফটো উপলব্ধ	728 নাম : ছহিদুল ইছলাম পিতাৰ নাম: মগৰব আলী ঘৰ নং : ৫৬১ বয়স : 41 লিঙ্গ : পুৰুষ	MRF1299178 ফটো উপলব্ধ	729 নাম : মনিলা বিবি স্বামীৰ নাম: ছহিদুল ইছলাম ঘৰ নং : ৫৬১ বয়স : 36 লিঙ্গ : মহিলা	MRF1299145 ফটো উপলব্ধ
730 নাম : ছাৰ্জিনা বেগম পিতাৰ নাম: মগৰব আলী ঘৰ নং : 561 বয়স : 24 লিঙ্গ : মহিলা	MRF1674233 ফটো উপলব্ধ	731 নাম : বেৰ্জিয়া বেগম পিতাৰ নাম: মগৰব আলী ঘৰ নং : ৫৬১ক বয়স : 34 লিঙ্গ : মহিলা	MRF1299189 ফটো উপলব্ধ	732 নাম : মকবুল হুছেইন পিতাৰ নাম: মাণ্ডুৱা সেখ ঘৰ নং : ৫৬২ বয়স : 66 লিঙ্গ : পুৰুষ	MRF1299203 ফটো উপলব্ধ
733 নাম : ছবিজান বিবি স্বামীৰ নাম: মকবুল হুছেইন ঘৰ নং : ৫৬২ বয়স : 55 লিঙ্গ : মহিলা	MRF1299214 ফটো উপলব্ধ	734 নাম : ছপিকুল ইছলাম পিতাৰ নাম: মকবুল হুছেইন ঘৰ নং : 562 বয়স : 19 লিঙ্গ : পুৰুষ	OZI0096529 ফটো উপলব্ধ	735 নাম : জিগিৰ আলী পিতাৰ নাম: ছাপৰুদ্দিন ঘৰ নং : ৫৬৩ বয়স : 62 লিঙ্গ : পুৰুষ	MRF1299236 ফটো উপলব্ধ
736 নাম : মমেনা বিবি স্বামীৰ নাম: জিগিৰ আলী ঘৰ নং : ৫৬৩ বয়স : 54 লিঙ্গ : মহিলা	MRF1299247 ফটো উপলব্ধ	737 নাম : মমিৰ হুছেইন পিতাৰ নাম: জিগিৰ আলী ঘৰ নং : ৫৬৩ বয়স : 32 লিঙ্গ : পুৰুষ	MRF1299270 ফটো উপলব্ধ	738 নাম : আৰ্জিনা বেগম স্বামীৰ নাম: মমিৰ হুছেইন ঘৰ নং : 563 বয়স : 27 লিঙ্গ : মহিলা	MRF0541649 ফটো উপলব্ধ
739 নাম : পিয়াৰজান বিবি স্বামীৰ নাম: হাছেম আলী ঘৰ নং : ৫৬৪ বয়স : 55 লিঙ্গ : মহিলা	MRF1299316 ফটো উপলব্ধ	740 নাম : হাছেম আলী পিতাৰ নাম: ছাপৰুদ্দিন ঘৰ নং : ৫৬৪ বয়স : 53 লিঙ্গ : পুৰুষ	MRF1299292 ফটো উপলব্ধ	741 নাম : বেহেনা বিবি স্বামীৰ নাম: হাছেম আলী ঘৰ নং : ৫৬৪ বয়স : 46 লিঙ্গ : মহিলা	MRF1299305 ফটো উপলব্ধ
742 নাম : তছিমা বিবি স্বামীৰ নাম: হাতেম আলী ঘৰ নং : ৫৬৫ বয়স : 51 লিঙ্গ : মহিলা	MRF1299338 ফটো উপলব্ধ	743 নাম : জছিম আলী পিতাৰ নাম: হাতেম আলী ঘৰ নং : 565 বয়স : 20 লিঙ্গ : পুৰুষ	OZI0063834 ফটো উপলব্ধ	744 নাম : ইকৰত আলী পিতাৰ নাম: ছাপৰুদ্দিন ঘৰ নং : ৫৬৬ বয়স : 64 লিঙ্গ : পুৰুষ	MRF1299349 ফটো উপলব্ধ
745 নাম : আমিনা বিবি স্বামীৰ নাম: ইকৰত আলী ঘৰ নং : ৫৬৬ বয়স : 55 লিঙ্গ : মহিলা	MRF1299350 ফটো উপলব্ধ	746 নাম : আমিনুল আলী পিতাৰ নাম: ইকৰত আলী ঘৰ নং : ৫৬৬ বয়স : 31 লিঙ্গ : পুৰুষ	MRF2432737 ফটো উপলব্ধ	747 নাম : আইনুল হক পিতাৰ নাম: ইকৰত আলী ঘৰ নং : 566 বয়স : 28 লিঙ্গ : পুৰুষ	MRF0571257 ফটো উপলব্ধ
748 নাম : আজিমা বিবি স্বামীৰ নাম: আজাৰুল হক ঘৰ নং : ৫৬৭ বয়স : 55 লিঙ্গ : মহিলা	MRF1299372 ফটো উপলব্ধ	749 নাম : আজিমুদ্দিন আলী পিতাৰ নাম: আজাৰুল হক ঘৰ নং : ৫৬৭ বয়স : 38 লিঙ্গ : পুৰুষ	MRF1299383 ফটো উপলব্ধ	750 নাম : আজিজুল হক পিতাৰ নাম: আজাৰুল আলী ঘৰ নং : ৫৬৭ বয়স : 28 লিঙ্গ : পুৰুষ	MRF0235804 ফটো উপলব্ধ



751 নাম : পাৰবিন চুলতানা স্বামীৰ নাম: আজিমুদ্দিন আলী ঘৰ নং : 567 বয়স : 26 লিঙ্গ : মহিলা	MRF0403139 ফটো উপলব্ধ	752 নাম : মছপিয়াৰা বেগম পিতাৰ নাম: আজাৰুল হক ঘৰ নং : 567 বয়স : 22 লিঙ্গ : মহিলা	OZI0008011 ফটো উপলব্ধ	753 নাম : মস্তুফা আলী পিতাৰ নাম: মিয়াৰুদ্দিন ঘৰ নং : 569ক বয়স : 50 লিঙ্গ : পুৰুষ	MRF1299394 ফটো উপলব্ধ
754 নাম : তঞ্জু বিবি স্বামীৰ নাম: মস্তুফা আলী ঘৰ নং : 569ক বয়স : 44 লিঙ্গ : মহিলা	MRF1299407 ফটো উপলব্ধ	755 নাম : মদ আলী পিতাৰ নাম: মিয়াৰুদ্দিন ঘৰ নং : 568 বয়স : 53 লিঙ্গ : পুৰুষ	MRF1299418 ফটো উপলব্ধ	756 নাম : ছবিৰণ বিবি স্বামীৰ নাম: মদু আলী ঘৰ নং : 568 বয়স : 47 লিঙ্গ : মহিলা	MRF1299429 ফটো উপলব্ধ
757 নাম : নুৰিনা বিবি স্বামীৰ নাম: মদু আলী ঘৰ নং : 568 বয়স : 41 লিঙ্গ : মহিলা	MRF1299736 ফটো উপলব্ধ	758 নাম : জাকিৰ হুছেইন পিতাৰ নাম: মিয়াৰুদ্দিন ঘৰ নং : 569 বয়স : 60 লিঙ্গ : পুৰুষ	MRF1299430 ফটো উপলব্ধ	759 নাম : সেপালী বিবি স্বামীৰ নাম: জাকিৰ হুছেইন ঘৰ নং : 569 বয়স : 49 লিঙ্গ : মহিলা	MRF1299441 ফটো উপলব্ধ
760 নাম : জহিৰন নেছা পিতাৰ নাম: জাকিৰ হুছেইন ঘৰ নং : 569 বয়স : 25 লিঙ্গ : মহিলা	MRF0402701 ফটো উপলব্ধ	761 নাম : সেখ আলম পিতাৰ নাম: জাকিৰ হুছেইন ঘৰ নং : 569 বয়স : 19 লিঙ্গ : পুৰুষ	OZI0072553 ফটো উপলব্ধ	762 নাম : মেহিদুল আলী পিতাৰ নাম: মোঃ জমিৰ আলী ঘৰ নং : 569ক বয়স : 20 লিঙ্গ : পুৰুষ	OZI0061382 ফটো উপলব্ধ
763 নাম : মোঃ জমিৰ আলী পিতাৰ নাম: মিয়াৰুদ্দিন ঘৰ নং : 569ক বয়স : 42 লিঙ্গ : পুৰুষ	MRF1299452 ফটো উপলব্ধ	764 নাম : মজিদা বেগম স্বামীৰ নাম: মোঃ জমিৰ আলী ঘৰ নং : 569ক বয়স : 40 লিঙ্গ : মহিলা	MRF1299463 ফটো উপলব্ধ	765 নাম : বজব আলী পিতাৰ নাম: নেমুদ্দিন ঘৰ নং : 590 বয়স : 65 লিঙ্গ : পুৰুষ	MRF1299474 ফটো উপলব্ধ
766 নাম : বাবিয়া বিবি স্বামীৰ নাম: বজব আলী ঘৰ নং : 590 বয়স : 55 লিঙ্গ : মহিলা	MRF1299485 ফটো উপলব্ধ	767 নাম : আফবজা বেগম পিতাৰ নাম: বজব আলী ঘৰ নং : 570 বয়স : 35 লিঙ্গ : মহিলা	OZI0053777 ফটো উপলব্ধ	768 নাম : কাদেৰ আলী পিতাৰ নাম: বজব আলী ঘৰ নং : 590 বয়স : 30 লিঙ্গ : পুৰুষ	MRF0383356 ফটো উপলব্ধ
769 নাম : আব্দুল মতলেব আলী পিতাৰ নাম: বজব আলী ঘৰ নং : 570 বয়স : 24 লিঙ্গ : পুৰুষ	MRF1292382 ফটো উপলব্ধ	770 নাম : আব্দুল লতিফ পিতাৰ নাম: ছাকৈৰ আলী ঘৰ নং : 591 বয়স : 66 লিঙ্গ : পুৰুষ	MRF1299496 ফটো উপলব্ধ	771 নাম : ছাহিৰণ বিবি স্বামীৰ নাম: আব্দুল লতিফ ঘৰ নং : 591 বয়স : 60 লিঙ্গ : মহিলা	MRF1299509 ফটো উপলব্ধ
S2 772 নাম : আজিফা বেগম পিতাৰ নাম: আব্দুল লতিফ ঘৰ নং : 571 বয়স : 25 লিঙ্গ : মহিলা	MRF0402677 ফটো উপলব্ধ	773 নাম : সেখ ফৰিদ্ পিতাৰ নাম: আব্দুল লতিফ ঘৰ নং : 571 বয়স : 22 লিঙ্গ : পুৰুষ	MRF2500577 ফটো উপলব্ধ	774 নাম : আব্দৰ বসিদ পিতাৰ নাম: ছাকৈৰ আলী ঘৰ নং : 592 বয়স : 64 লিঙ্গ : পুৰুষ	MRF1299510 ফটো উপলব্ধ
775 নাম : বহিদা বিবি স্বামীৰ নাম: আব্দৰ বসিদ ঘৰ নং : 592 বয়স : 54 লিঙ্গ : মহিলা	MRF1299521 ফটো উপলব্ধ	776 নাম : অহাব আলী পিতাৰ নাম: আব্দৰ বসিদ ঘৰ নং : 572 বয়স : 25 লিঙ্গ : পুৰুষ	MRF0402651 ফটো উপলব্ধ	777 নাম : কুলছুম বেগম স্বামীৰ নাম: আহিজুল হক ঘৰ নং : 572ক বয়স : 30 লিঙ্গ : মহিলা	MRF2432668 ফটো উপলব্ধ
778 নাম : আহিজুল হক পিতাৰ নাম: আব্দুল বচিদ ঘৰ নং : 592ক বয়স : 31 লিঙ্গ : পুৰুষ	MRF1302176 ফটো উপলব্ধ	779 নাম : ওৰাজেদ আলী পিতাৰ নাম: নেমুদ্দিন ঘৰ নং : 593 বয়স : 67 লিঙ্গ : পুৰুষ	MRF1299532 ফটো উপলব্ধ	780 নাম : অমিলা বিবি স্বামীৰ নাম: ওৰাজেদ আলী ঘৰ নং : 593 বয়স : 60 লিঙ্গ : মহিলা	MRF1299543 ফটো উপলব্ধ



# 781 নাম : আৰুছ আলী পিতাৰ নাম: ওৰাজেদ আলী ঘৰ নং : 573খ বয়স : 43 লিঙ্গ : পুৰুষ	MRF1299554 ফটো উপলব্ধ	# 782 নাম : নিলিমা বিবি স্বামীৰ নাম: আৰুছ আলী ঘৰ নং : 573খ বয়স : 36 লিঙ্গ : মহিলা	MRF1299598 ফটো উপলব্ধ	783 নাম : আইনুল হক পিতাৰ নাম: ওৰাজেদ আলী ঘৰ নং : 593 বয়স : 33 লিঙ্গ : পুৰুষ	MRF1299576 ফটো উপলব্ধ
784 নাম : আব্দুল মজিদ আলী পিতাৰ নাম: ওৰাজেদ আলী ঘৰ নং : 593 বয়স : 29 লিঙ্গ : পুৰুষ	MRF0172999 ফটো উপলব্ধ	785 নাম : ফিৰোজা বেগম স্বামীৰ নাম: ছিনজাৰ আলী ঘৰ নং : 593 ক বয়স : 28 লিঙ্গ : মহিলা	MRF0173039 ফটো উপলব্ধ	786 নাম : ছাহ চুলতানা বেগম পিতাৰ নাম: আইনুল হক ঘৰ নং : 593 বয়স : 27 লিঙ্গ : মহিলা	MRF0234633 ফটো উপলব্ধ
787 নাম : মুকুতা বেগম স্বামীৰ নাম: আব্দুল মজিদ আলী ঘৰ নং : 573 বয়স : 25 লিঙ্গ : মহিলা	MRF0446526 ফটো উপলব্ধ	788 নাম : আবজাল হক পিতাৰ নাম: ওৰাজেদ আলী ঘৰ নং : 573ঘ বয়স : 40 লিঙ্গ : পুৰুষ	MRF1299565 ফটো উপলব্ধ	789 নাম : আনোৱাৰা বেগম স্বামীৰ নাম: আবজাল হক ঘৰ নং : 573ঘ বয়স : 32 লিঙ্গ : মহিলা	MRF1302187 ফটো উপলব্ধ
790 নাম : ছহিবৰ বহমান পিতাৰ নাম: ওৰাজেদ আলী ঘৰ নং : 573ক বয়স : 29 লিঙ্গ : পুৰুষ	MRF0235861 ফটো উপলব্ধ	791 নাম : নেহাৰ বেগম স্বামীৰ নাম: ছাইফুদ্দিন আলী ঘৰ নং : 573ক বয়স : 36 লিঙ্গ : মহিলা	MRF1299587 ফটো উপলব্ধ	792 নাম : ছাৰ্জিনা বেগম স্বামীৰ নাম: ছহিবৰ বহমান ঘৰ নং : 573ক বয়স : 23 লিঙ্গ : মহিলা	OZI0014407 ফটো উপলব্ধ
793 নাম : ছবিৰণ বিবি স্বামীৰ নাম: ওৰাজেদ আলী ঘৰ নং : 593ক বয়স : 58 লিঙ্গ : মহিলা	MRF1299601 ফটো উপলব্ধ	794 নাম : ছাইফুদ্দিন আলী পিতাৰ নাম: ওৰাজেদ আলী ঘৰ নং : 593ক বয়স : 41 লিঙ্গ : পুৰুষ	MRF1299612 ফটো উপলব্ধ	795 নাম : ছিনজাৰ আলী পিতাৰ নাম: ওৰাজেদ আলী ঘৰ নং : 593ক বয়স : 38 লিঙ্গ : পুৰুষ	MRF1299623 ফটো উপলব্ধ
796 নাম : ফৰজ আলী পিতাৰ নাম: নৈমুদ্দিন ঘৰ নং : 595 বয়স : 59 লিঙ্গ : পুৰুষ	MRF1299634 ফটো উপলব্ধ	797 নাম : নূৰ নেহাৰ বেগম স্বামীৰ নাম: ফৰজ আলী ঘৰ নং : 595 বয়স : 53 লিঙ্গ : মহিলা	MRF1299645 ফটো উপলব্ধ	798 নাম : নূৰ ইছলাম পিতাৰ নাম: ফৰজ আলী ঘৰ নং : 595 বয়স : 32 লিঙ্গ : পুৰুষ	MRF1299656 ফটো উপলব্ধ
799 নাম : আন্দিয়া বেগম পিতাৰ নাম: আছান আলী ঘৰ নং : 575 বয়স : 31 লিঙ্গ : মহিলা	MRF0015104 ফটো উপলব্ধ	800 নাম : ছিদ্দিক আলী পিতাৰ নাম: ফৰজ আলী ঘৰ নং : 595 বয়স : 30 লিঙ্গ : পুৰুষ	MRF2432613 ফটো উপলব্ধ	801 নাম : ছফৰা বেগম স্বামীৰ নাম: ছিদ্দিক আলী ঘৰ নং : 575 বয়স : 22 লিঙ্গ : মহিলা	MRF1688332 ফটো উপলব্ধ
802 নাম : তিৰপদ আলী পিতাৰ নাম: ভমৰ আলী ঘৰ নং : 596 বয়স : 57 লিঙ্গ : পুৰুষ	MRF1299678 ফটো উপলব্ধ	803 নাম : ৰমিছা বেগম স্বামীৰ নাম: তিৰপদ আলী ঘৰ নং : 596 বয়স : 43 লিঙ্গ : মহিলা	MRF1299689 ফটো উপলব্ধ	804 নাম : ছলেমান আলী পিতাৰ নাম: তিৰপদ আলী ঘৰ নং : 576 বয়স : 21 লিঙ্গ : পুৰুষ	OZI0024869 ফটো উপলব্ধ
805 নাম : জাহানাৰা বিবি স্বামীৰ নাম: গিৰপদ আলী ঘৰ নং : 599 বয়স : 51 লিঙ্গ : মহিলা	MRF1299703 ফটো উপলব্ধ	806 নাম : জাহিদুল হক পিতাৰ নাম: গিৰপদ আলী ঘৰ নং : 577 বয়স : 25 লিঙ্গ : পুৰুষ	MRF0540914 ফটো উপলব্ধ	807 নাম : ওৱাহেদা বিবি স্বামীৰ নাম: লুতফৰ আলী ঘৰ নং : 598 বয়স : 56 লিঙ্গ : মহিলা	MRF1299725 ফটো উপলব্ধ
808 নাম : অমিনা বেগম স্বামীৰ নাম: আকু জামাল আলী ঘৰ নং : 598 বয়স : 39 লিঙ্গ : মহিলা	MRF1299747 ফটো উপলব্ধ	809 নাম : নিলিমা বেগম পিতাৰ নাম: ইমান আলী ঘৰ নং : 578 বয়স : 24 লিঙ্গ : মহিলা	MRF1382738 ফটো উপলব্ধ	810 নাম : ছাদ্দাম ছছেইন পিতাৰ নাম: লুতফৰ আলী ঘৰ নং : 578 বয়স : 24 লিঙ্গ : পুৰুষ	MRF1719145 ফটো উপলব্ধ



811 নাম : আক জামাল আলী পিতাৰ নাম: শংকৰ আলী ঘৰ নং : 578ক বয়স : 35 লিঙ্গ : পুৰুষ	KDH1733320 ফটো উপলব্ধ	812 নাম : তমৰজান বেওঁৱা স্বামীৰ নাম: মদন আলী ঘৰ নং : 59৯ বয়স : 62 লিঙ্গ : মহিলা	MRF1299758 ফটো উপলব্ধ	813 নাম : মনোৱাৰা বেগম স্বামীৰ নাম: তমছেৰ আলী ঘৰ নং : 579 বয়স : 38 লিঙ্গ : মহিলা	MRF0402693 ফটো উপলব্ধ
814 নাম : আমেনা বেওঁৱা স্বামীৰ নাম: আছমত আলী ঘৰ নং : 5৮০ বয়স : 82 লিঙ্গ : মহিলা	MRF1299770 ফটো উপলব্ধ	815 নাম : মিৰ কাচেম পিতাৰ নাম: আছমত সেখ ঘৰ নং : 5৮০ বয়স : 54 লিঙ্গ : পুৰুষ	MRF1299781 ফটো উপলব্ধ	816 নাম : মফিদা আহমেদ স্বামীৰ নাম: মিৰ কাচেম ঘৰ নং : 580 বয়স : 32 লিঙ্গ : মহিলা	MRF1710441 ফটো উপলব্ধ
817 নাম : গলে হুছেইন পিতাৰ নাম: মিৰ কাচেম ঘৰ নং : 580 বয়স : 22 লিঙ্গ : পুৰুষ	MRF1687797 ফটো উপলব্ধ	818 নাম : আলী হুছেইন পিতাৰ নাম: আছমত আলী ঘৰ নং : 5৮১ বয়স : 57 লিঙ্গ : পুৰুষ	MRF1299805 ফটো উপলব্ধ	819 নাম : হাজিৰাণ বিবি স্বামীৰ নাম: আলী হুছেইন ঘৰ নং : 5৮১ বয়স : 50 লিঙ্গ : মহিলা	MRF1299816 ফটো উপলব্ধ
820 নাম : ৰমজান আলী পিতাৰ নাম: আলী হুছেইন ঘৰ নং : 5৮১ বয়স : 26 লিঙ্গ : পুৰুষ	MRF0383448 ফটো উপলব্ধ	821 নাম : হাফিজুৰ ৰহমান পিতাৰ নাম: আলী হুছেইন ঘৰ নং : 581 বয়স : 20 লিঙ্গ : পুৰুষ	OZI0067231 ফটো উপলব্ধ	822 নাম : আফ্ৰজা বেগম স্বামীৰ নাম: ৰমজান আলী ঘৰ নং : 581ক বয়স : 27 লিঙ্গ : মহিলা	OZI0038257 ফটো উপলব্ধ
823 নাম : আবুল হুছেইন পিতাৰ নাম: পাদু সেখ ঘৰ নং : 5৮২ বয়স : 44 লিঙ্গ : পুৰুষ	MRF1299827 ফটো উপলব্ধ	824 নাম : ৰাজিমা হুছেইন স্বামীৰ নাম: আবুল হুছেইন ঘৰ নং : 5৮২ বয়স : 32 লিঙ্গ : মহিলা	MRF1299838 ফটো উপলব্ধ	825 নাম : নূৰ আল আমিন পিতাৰ নাম: আবুল হুছেইন ঘৰ নং : 582 বয়স : 19 লিঙ্গ : পুৰুষ	OZI0129189 ফটো উপলব্ধ
826 নাম : চুলতান মামুদ পিতাৰ নাম: আব্দুল গফুৰ ঘৰ নং : 582ক বয়স : 26 লিঙ্গ : পুৰুষ	MRF0445742 ফটো উপলব্ধ	827 নাম : আব্দুল গফুৰ পিতাৰ নাম: পাদু সেখ ঘৰ নং : 5৮২ক বয়স : 54 লিঙ্গ : পুৰুষ	MRF1299849 ফটো উপলব্ধ	828 নাম : ছামিনা বিবি স্বামীৰ নাম: আব্দুল গফুৰ ঘৰ নং : 5৮২ক বয়স : 52 লিঙ্গ : মহিলা	MRF1299850 ফটো উপলব্ধ
829 নাম : হাছন বিবি স্বামীৰ নাম: বাহাৰ আলী ঘৰ নং : 5৮৩ বয়স : 63 লিঙ্গ : মহিলা	MRF1299883 ফটো উপলব্ধ	830 নাম : তাজমুল হক পিতাৰ নাম: বাহাৰ আলী ঘৰ নং : 5৮৩ বয়স : 41 লিঙ্গ : পুৰুষ	MRF1299894 ফটো উপলব্ধ	831 নাম : জাহিদা বেগম স্বামীৰ নাম: তাজমুল হক ঘৰ নং : 5৮৩ বয়স : 38 লিঙ্গ : মহিলা	MRF1299907 ফটো উপলব্ধ
832 নাম : ছফিদুল ইছলাম পিতাৰ নাম: বাহাৰ আলি ঘৰ নং : 5৮৩ বয়স : 34 লিঙ্গ : পুৰুষ	MRF1299952 ফটো উপলব্ধ	833 নাম : মনিকা আহমেদ স্বামীৰ নাম: ছফিদুল ইছলাম ঘৰ নং : 583 বয়স : 23 লিঙ্গ : মহিলা	MRF1258037 ফটো উপলব্ধ	834 নাম : বাহাৰ আলী পিতাৰ নাম: ভানু সেখ ঘৰ নং : 5৮৪ বয়স : 72 লিঙ্গ : পুৰুষ	MRF1299918 ফটো উপলব্ধ
835 নাম : আছৰভান বিবি স্বামীৰ নাম: বাহাৰ আলী ঘৰ নং : 5৮৪ বয়স : 57 লিঙ্গ : মহিলা	MRF1299929 ফটো উপলব্ধ	836 নাম : আজমল হক পিতাৰ নাম: বাহাৰ আলী ঘৰ নং : 5৮৪ বয়স : 40 লিঙ্গ : পুৰুষ	MRF1302018 ফটো উপলব্ধ	837 নাম : মফিজুল ইছলাম পিতাৰ নাম: বাহাৰ আলী ঘৰ নং : 5৮৪ বয়স : 39 লিঙ্গ : পুৰুষ	MRF1299941 ফটো উপলব্ধ
838 নাম : আনোৱাৰা বেগম স্বামীৰ নাম: মফিজুল ইছলাম ঘৰ নং : 584 বয়স : 38 লিঙ্গ : মহিলা	FSS1068673 ফটো উপলব্ধ	839 নাম : ছহিমা খাতুন স্বামীৰ নাম: আজমল হক ঘৰ নং : 584 বয়স : 38 লিঙ্গ : মহিলা	MRF1374859 ফটো উপলব্ধ	840 নাম : ছাহিল আলম পিতাৰ নাম: আজমল হক ঘৰ নং : 584 বয়স : 19 লিঙ্গ : পুৰুষ	OZI0122390 ফটো উপলব্ধ



841 নাম : জয়নৰ বেগম স্বামীৰ নাম: দেলোৱাৰ হুছেইন ঘৰ নং : ৫৮৬ বয়স : 68 লিঙ্গ : মহিলা	MRF1299974 ফটো উপলব্ধ	842 নাম : বহিজুদ্দিন সেখ পিতাৰ নাম: দেলোৱাৰ হুছেইন ঘৰ নং : ৫৮৬ বয়স : 58 লিঙ্গ : পুৰুষ	MRF1299985 ফটো উপলব্ধ	843 নাম : ফজিৰুণ বিবি স্বামীৰ নাম: বহিজুদ্দিন সেখ ঘৰ নং : ৫৮৬ বয়স : 51 লিঙ্গ : মহিলা	MRF1299996 ফটো উপলব্ধ
844 নাম : বহিমুদ্দিন আহমেদ পিতাৰ নাম: দেলোৱাৰ হুছেইন ঘৰ নং : ৫৮৬ বয়স : 36 লিঙ্গ : পুৰুষ	MRF1300012 ফটো উপলব্ধ	# 845 নাম : ছামিনুৰ ইছলাম পিতাৰ নাম: দেলোৱাৰ হুছেইন ঘৰ নং : ৫৮৬ বয়স : 33 লিঙ্গ : পুৰুষ	MRF1302052 ফটো উপলব্ধ	846 নাম : ছলিমা খাতুন স্বামীৰ নাম: ছামিনুৰ ইছলাম ঘৰ নং : ৫৮৬ বয়স : 31 লিঙ্গ : মহিলা	MRF2432635 ফটো উপলব্ধ
# 847 নাম : ববিদুল ইছলাম পিতাৰ নাম: জিৰাফ উদ্দিন আহমেদ ঘৰ নং : 586 বয়স : 25 লিঙ্গ : পুৰুষ	MRF0570960 ফটো উপলব্ধ	848 নাম : ফৰিজুদ্দিন আলী পিতাৰ নাম: বহিজুদ্দিন সেখ ঘৰ নং : 586 বয়স : 28 লিঙ্গ : পুৰুষ	OZI0065193 ফটো উপলব্ধ	849 নাম : সাহেবা বেগম স্বামীৰ নাম: বহিমুদ্দিন আহমেদ ঘৰ নং : ৫৮৬ বয়স : 26 লিঙ্গ : মহিলা	MRF0236471 ফটো উপলব্ধ
850 নাম : ছাদ্দাম আলী পিতাৰ নাম: বহিজুদ্দিন সেখ ঘৰ নং : 586 বয়স : 22 লিঙ্গ : পুৰুষ	OZI0076117 ফটো উপলব্ধ	851 নাম : বিনা পাৰ্বিন স্বামীৰ নাম: ফৰিজুদ্দিন আলী ঘৰ নং : 586ক বয়স : 22 লিঙ্গ : মহিলা	OZI0129361 ফটো উপলব্ধ	S2 852 নাম : জেলমিনা বেগম পিতাৰ নাম: জয়মুদ্দিন আহমেদ ঘৰ নং : 586খ বয়স : 20 লিঙ্গ : মহিলা	OZI0066530 ফটো উপলব্ধ
853 নাম : জিৰাফ উদ্দিন আহমেদ পিতাৰ নাম: দেলোৱাৰ হুছেইন ঘৰ নং : ৫৮৬ক বয়স : 50 লিঙ্গ : পুৰুষ	MRF1300034 ফটো উপলব্ধ	854 নাম : বানমতী বেগম স্বামীৰ নাম: জিৰাফ উদ্দিন আহমেদ ঘৰ নং : ৫৮৬ক বয়স : 44 লিঙ্গ : মহিলা	MRF1300045 ফটো উপলব্ধ	855 নাম : জয়মুদ্দিন আহমেদ পিতাৰ নাম: দেলোৱাৰ হুছেইন ঘৰ নং : ৫৮৬খ বয়স : 44 লিঙ্গ : পুৰুষ	MRF1300056 ফটো উপলব্ধ
856 নাম : তাজিমা বেগম স্বামীৰ নাম: জয়মুদ্দিন আহমেদ ঘৰ নং : ৫৮৬খ বয়স : 38 লিঙ্গ : মহিলা	MRF1300067 ফটো উপলব্ধ	857 নাম : ছুৰত জামাল সেখ পিতাৰ নাম: মফিজুদ্দিন ঘৰ নং : ৫৮৭ বয়স : 65 লিঙ্গ : পুৰুষ	MRF1300078 ফটো উপলব্ধ	858 নাম : মাছিমা বিবি স্বামীৰ নাম: ছুৰত জামাল সেখ ঘৰ নং : ৫৮৭ বয়স : 59 লিঙ্গ : মহিলা	MRF1300089 ফটো উপলব্ধ
859 নাম : মজিমুদ্দিন সেখ পিতাৰ নাম: ছুৰত জামাল সেখ ঘৰ নং : ৫৮৭ বয়স : 41 লিঙ্গ : পুৰুষ	MRF1300090 ফটো উপলব্ধ	860 নাম : জহিৰন নেছা স্বামীৰ নাম: মজিমুদ্দিন সেখ ঘৰ নং : ৫৮৭ বয়স : 33 লিঙ্গ : মহিলা	MRF1301855 ফটো উপলব্ধ	861 নাম : মজিয়াৰ আলী পিতাৰ নাম: ছুৰত জামাল সেখ ঘৰ নং : 587ক বয়স : 31 লিঙ্গ : পুৰুষ	MRF2432624 ফটো উপলব্ধ
862 নাম : মোছপিয়াৰা বেগম স্বামীৰ নাম: মজিয়াৰ আলী ঘৰ নং : 587ক বয়স : 29 লিঙ্গ : মহিলা	MRF0236505 ফটো উপলব্ধ	863 নাম : আমিৰ হুছেইন পিতাৰ নাম: ইনাতুল্লাহ সেখ ঘৰ নং : ৫৮৮ বয়স : 68 লিঙ্গ : পুৰুষ	MRF1300103 ফটো উপলব্ধ	864 নাম : ঝৰফল বিবি স্বামীৰ নাম: আমিৰ হুছেইন ঘৰ নং : ৫৮৮ বয়স : 57 লিঙ্গ : মহিলা	MRF1300114 ফটো উপলব্ধ
865 নাম : আঞ্জুমা বেগম স্বামীৰ নাম: ছাহাজাহান হুছেইন ঘৰ নং : 588 বয়স : 27 লিঙ্গ : মহিলা	MRF0541268 ফটো উপলব্ধ	866 নাম : তমিৰণু বিধৱা স্বামীৰ নাম: ইনাতুল্লাহ ঘৰ নং : ৫৮৯ বয়স : 78 লিঙ্গ : মহিলা	MRF1300125 ফটো উপলব্ধ	867 নাম : ফজিৰুণ বেগম পিতাৰ নাম: ইনাতুল্লাহ ঘৰ নং : ৫৮৯ বয়স : 41 লিঙ্গ : মহিলা	MRF1300136 ফটো উপলব্ধ
868 নাম : হুৰমুছ আলী পিতাৰ নাম: জিনাবুদ্দিন ঘৰ নং : ৫৯০ বয়স : 47 লিঙ্গ : পুৰুষ	MRF1300147 ফটো উপলব্ধ	869 নাম : ছাহিদা বিবি স্বামীৰ নাম: হুৰমুছ আলী ঘৰ নং : ৫৯০ বয়স : 45 লিঙ্গ : মহিলা	MRF1300158 ফটো উপলব্ধ	870 নাম : ছাহিদুল হক পিতাৰ নাম: হুৰমুছ আলী ঘৰ নং : ৫৯০ বয়স : 26 লিঙ্গ : পুৰুষ	MRF0383539 ফটো উপলব্ধ



871 নাম : ছাহিনৰ হক পিতাৰ নাম: ছৰমুছ আলী ঘৰ নং : 590 বয়স : 25 লিঙ্গ : পুৰুষ	MRF0484758 ফটো উপলব্ধ	# 872 নাম : ছাদাম হুছেইন পিতাৰ নাম: ছৰমুছ আলী ঘৰ নং : 590 বয়স : 22 লিঙ্গ : পুৰুষ	MRF1710409 ফটো উপলব্ধ	873 নাম : বছিদা বেগম স্বামীৰ নাম: মজিনুৰ ইছলাম ঘৰ নং : 590গ বয়স : 29 লিঙ্গ : মহিলা	MRF0237412 ফটো উপলব্ধ
# 874 নাম : মজিনুৰ ইছলাম পিতাৰ নাম: হাজিৰ আলী ঘৰ নং : 590গ বয়স : 28 লিঙ্গ : পুৰুষ	MRF0175018 ফটো উপলব্ধ	875 নাম : মৰজিনা খাতুন স্বামীৰ নাম: ছাহিদুল হক ঘৰ নং : 590ক বয়স : 27 লিঙ্গ : মহিলা	KDH0407833 ফটো উপলব্ধ	876 নাম : মঞ্জুৰা বেগম স্বামীৰ নাম: আজানুৰ ইছলাম ঘৰ নং : 590ক বয়স : 35 লিঙ্গ : মহিলা	MRF1300170 ফটো উপলব্ধ
877 নাম : আইনুল হক পিতাৰ নাম: হাজিৰ আলি ঘৰ নং : 590খ বয়স : 35 লিঙ্গ : পুৰুষ	MRF1300169 ফটো উপলব্ধ	878 নাম : এলিজা বেগম স্বামীৰ নাম: আইনুল হক ঘৰ নং : 590খ বয়স : 26 লিঙ্গ : মহিলা	MRF0489336 ফটো উপলব্ধ	879 নাম : হাজিৰ আলী পিতাৰ নাম: জিনাবুদ্দিন ঘৰ নং : 590ক বয়স : 61 লিঙ্গ : পুৰুষ	MRF1300181 ফটো উপলব্ধ
880 নাম : আছিয়া বিবি স্বামীৰ নাম: হাজিৰ আলী ঘৰ নং : 590ক বয়স : 57 লিঙ্গ : মহিলা	MRF1300192 ফটো উপলব্ধ	881 নাম : আজানুৰ ইছলাম পিতাৰ নাম: হাজিৰ আলী ঘৰ নং : 590ক বয়স : 38 লিঙ্গ : পুৰুষ	MRF1300205 ফটো উপলব্ধ	882 নাম : বুলবুলি বিধবা স্বামীৰ নাম: মফিজুদ্দিন ঘৰ নং : 591 বয়স : 65 লিঙ্গ : মহিলা	MRF1300216 ফটো উপলব্ধ
883 নাম : বুলাজুদ্দিন আহমেদ পিতাৰ নাম: মফিজুদ্দিন ঘৰ নং : 591 বয়স : 47 লিঙ্গ : পুৰুষ	MRF1300227 ফটো উপলব্ধ	884 নাম : সমস্ত ভান বিবি স্বামীৰ নাম: বুলাজুদ্দিন আহমেদ ঘৰ নং : 591 বয়স : 41 লিঙ্গ : মহিলা	MRF1300238 ফটো উপলব্ধ	885 নাম : বদৰ আলী পিতাৰ নাম: মফিজুদ্দিন ঘৰ নং : 591 বয়স : 40 লিঙ্গ : মহিলা	MRF1300249 ফটো উপলব্ধ
886 নাম : মছলিমা বেগম স্বামীৰ নাম: বদুৰ আলী ঘৰ নং : 591 বয়স : 36 লিঙ্গ : মহিলা	MRF1300261 ফটো উপলব্ধ	887 নাম : ছিৰপদ আলী পিতাৰ নাম: মফিজুদ্দিন ঘৰ নং : 592 বয়স : 58 লিঙ্গ : পুৰুষ	MRF1300294 ফটো উপলব্ধ	888 নাম : ৰাবিয়া বিবি স্বামীৰ নাম: ছিৰপদ আলী ঘৰ নং : 592 বয়স : 50 লিঙ্গ : মহিলা	MRF1300307 ফটো উপলব্ধ
889 নাম : ইলিয়াছ আলী পিতাৰ নাম: ছিৰপদ আলী ঘৰ নং : 592 বয়স : 27 লিঙ্গ : পুৰুষ	MRF0234823 ফটো উপলব্ধ	890 নাম : ইনুছ আলী পিতাৰ নাম: ছিৰপদ আলী ঘৰ নং : 592 বয়স : 26 লিঙ্গ : পুৰুষ	MRF1323286 ফটো উপলব্ধ	# 891 নাম : নুৰ আলম পিতাৰ নাম: তিৰফদ আলী ঘৰ নং : 592ক বয়স : 22 লিঙ্গ : পুৰুষ	OZI0084301 ফটো উপলব্ধ
892 নাম : ইনছাপ আলী পিতাৰ নাম: ছিৰপদ আলী ঘৰ নং : 592 বয়স : 21 লিঙ্গ : পুৰুষ	MRF2495380 ফটো উপলব্ধ	893 নাম : ৰঞ্জমা বেগম স্বামীৰ নাম: ইলিয়াছ আলী ঘৰ নং : 592 বয়স : 20 লিঙ্গ : মহিলা	OZI0082636 ফটো উপলব্ধ	894 নাম : আনোৱাৰা বেগম স্বামীৰ নাম: ইনুছ আলী ঘৰ নং : 592 বয়স : 20 লিঙ্গ : মহিলা	OZI0082644 ফটো উপলব্ধ
895 নাম : তিৰফদ আলী পিতাৰ নাম: মফিজুদ্দিন ঘৰ নং : 592ক বয়স : 50 লিঙ্গ : পুৰুষ	MRF1300318 ফটো উপলব্ধ	896 নাম : নুৰ নেহাৰ বেগম স্বামীৰ নাম: তিৰফদ আলী ঘৰ নং : 592ক বয়স : 44 লিঙ্গ : মহিলা	MRF1300329 ফটো উপলব্ধ	897 নাম : জাকিৰ হুছেইন পিতাৰ নাম: মামুদ আলী ঘৰ নং : 593 বয়স : 50 লিঙ্গ : পুৰুষ	MRF1300330 ফটো উপলব্ধ
S 898 নাম : বাবুল ইছলাম পিতাৰ নাম: ছফিউৰ ৰহমান ঘৰ নং : 593 বয়স : 36 লিঙ্গ : পুৰুষ	MRF1300341 ফটো উপলব্ধ	899 নাম : হালিমা আহমেদ পিতাৰ নাম: জাকিৰ হুছেইন ঘৰ নং : 593 বয়স : 32 লিঙ্গ : মহিলা	MRF1300352 ফটো উপলব্ধ	900 নাম : ছালিমা আকতাৰ স্বামীৰ নাম: বাবুল ইছলাম ঘৰ নং : 593 বয়স : 27 লিঙ্গ : মহিলা	MRF0234732 ফটো উপলব্ধ



901 নাম : ছফিউৰ ৰহমান পিতাৰ নাম: জিনাতুল্লাহ সেখ ঘৰ নং : ৫৯৪ বয়স : 60 লিঙ্গ : পুৰুষ	MRF1300374 ফটো উপলব্ধ	902 নাম : বুলবুলি বেগম স্বামীৰ নাম: ছফিউৰ ৰহমান ঘৰ নং : ৫৯৪ বয়স : 55 লিঙ্গ : মহিলা	MRF1300385 ফটো উপলব্ধ	903 নাম : ছাইফুল ইছলাম পিতাৰ নাম: ছফিউৰ ৰহমান ঘৰ নং : ৫৯৪ বয়স : 32 লিঙ্গ : পুৰুষ	MRF1300363 ফটো উপলব্ধ
# 904 নাম : বেগম আফছানা আফৰিন আহমেদ স্বামীৰ নাম: ছাইফুল ইছলাম ঘৰ নং : 594 বয়স : 22 লিঙ্গ : মহিলা	MRF2500007 ফটো উপলব্ধ	905 নাম : খায়ৰণ বিধৱা স্বামীৰ নাম: ছবদেৰ আলী ঘৰ নং : ৫৯৫ বয়স : 77 লিঙ্গ : মহিলা	MRF1300409 ফটো উপলব্ধ	906 নাম : খয়বৰ আলী পিতাৰ নাম: ছবদেৰ আলী ঘৰ নং : ৫৯৫ বয়স : 47 লিঙ্গ : পুৰুষ	MRF1300410 ফটো উপলব্ধ
907 নাম : খয়াৰ আলী পিতাৰ নাম: ছবদেৰ আলী ঘৰ নং : ৫৯৫ বয়স : 39 লিঙ্গ : পুৰুষ	MRF1300432 ফটো উপলব্ধ	908 নাম : ছিমৰন নেছা স্বামীৰ নাম: খয়বৰ আলী ঘৰ নং : ৫৯৫ বয়স : 39 লিঙ্গ : মহিলা	MRF1300443 ফটো উপলব্ধ	909 নাম : ছাজেদা বেগম পিতাৰ নাম: ছবদেৰ আলী ঘৰ নং : ৫৯৫ বয়স : 38 লিঙ্গ : মহিলা	MRF1300454 ফটো উপলব্ধ
910 নাম : ছামিনা আহমেদ স্বামীৰ নাম: খয়াৰ আলী ঘৰ নং : ৫৯৫ বয়স : 31 লিঙ্গ : মহিলা	MRF2432646 ফটো উপলব্ধ	911 নাম : আতিকুৰ ইছলাম পিতাৰ নাম: খয়বৰ আলী ঘৰ নং : 595 বয়স : 20 লিঙ্গ : পুৰুষ	OZI0116764 ফটো উপলব্ধ	912 নাম : আবুৰুদ্দিন সেখ পিতাৰ নাম: ৰহমতুল্লাহ ঘৰ নং : ৫৯৬ বয়স : 72 লিঙ্গ : পুৰুষ	MRF1300465 ফটো উপলব্ধ
913 নাম : জবভান বিবি স্বামীৰ নাম: আবুৰুদ্দিন সেখ ঘৰ নং : ৫৯৬ বয়স : 65 লিঙ্গ : মহিলা	MRF1300476 ফটো উপলব্ধ	914 নাম : তাজিৰন বিবি স্বামীৰ নাম: জয়চান আলী ঘৰ নং : ৫৯৬ বয়স : 41 লিঙ্গ : মহিলা	MRF1300910 ফটো উপলব্ধ	915 নাম : জয়চান আলী পিতাৰ নাম: আবুৰুদ্দিন ঘৰ নং : ৫৯৬ বয়স : 38 লিঙ্গ : পুৰুষ	MRF1300487 ফটো উপলব্ধ
916 নাম : পৰিয়ম বিবি স্বামীৰ নাম: জয়চান আলী ঘৰ নং : ৫৯৬ বয়স : 37 লিঙ্গ : মহিলা	MRF1298959 ফটো উপলব্ধ	917 নাম : জয়াৰ আলি পিতাৰ নাম: আবুৰুদ্দিন সেখ ঘৰ নং : ৫৯৬ বয়স : 32 লিঙ্গ : পুৰুষ	MRF1300501 ফটো উপলব্ধ	918 নাম : আতিফা বিবি স্বামীৰ নাম: জয়াৰ আলী ঘৰ নং : ৫৯৬ বয়স : 30 লিঙ্গ : মহিলা	MRF2432657 ফটো উপলব্ধ
919 নাম : আজেদা বেগম স্বামীৰ নাম: অনোৱাৰ আলী ঘৰ নং : 596 বয়স : 28 লিঙ্গ : মহিলা	MRF0405209 ফটো উপলব্ধ	920 নাম : অনোৱাৰ আলী পিতাৰ নাম: জবান আলী ঘৰ নং : 596 বয়স : 27 লিঙ্গ : পুৰুষ	MRF0402966 ফটো উপলব্ধ	921 নাম : ৰেহেনা বেগম স্বামীৰ নাম: ছাইদুল আলী ঘৰ নং : ৫৯৬গ বয়স : 37 লিঙ্গ : মহিলা	MRF1299190 ফটো উপলব্ধ
922 নাম : ছাইদুল আলী পিতাৰ নাম: আবুৰুদ্দিন সেখ ঘৰ নং : ৫৯৬গ বয়স : 35 লিঙ্গ : পুৰুষ	MRF1301742 ফটো উপলব্ধ	923 নাম : মিৰ হুছেইন পিতাৰ নাম: আবুৰুদ্দিন সেখ ঘৰ নং : 596ঘ বয়স : 38 লিঙ্গ : পুৰুষ	MRF1300556 ফটো উপলব্ধ	924 নাম : আলফুলি বেগম স্বামীৰ নাম: মিৰ হুছেইন ঘৰ নং : 596ঘ বয়স : 32 লিঙ্গ : মহিলা	MRF0535609 ফটো উপলব্ধ
925 নাম : ছানোৱাৰ আলী পিতাৰ নাম: জবান আলী ঘৰ নং : 596ক বয়স : 19 লিঙ্গ : পুৰুষ	OZI0083717 ফটো উপলব্ধ	926 নাম : ছাবিয়া বিবি স্বামীৰ নাম: তইজুদ্দিন সেখ ঘৰ নং : 596খ বয়স : 40 লিঙ্গ : মহিলা	MRF1300498 ফটো উপলব্ধ	# 927 নাম : ইছমিনা খাতুন স্বামীৰ নাম: মমেজুদ্দিন আলী ঘৰ নং : 559ক বয়স : 20 লিঙ্গ : মহিলা	OZI0077792 ফটো উপলব্ধ
928 নাম : তজিমা বেগম পিতাৰ নাম: তইজুদ্দিন সেখ ঘৰ নং : 596খ বয়স : 19 লিঙ্গ : মহিলা	OZI0081687 ফটো উপলব্ধ	929 নাম : জবান আলী পিতাৰ নাম: আবুৰুদ্দিন সেখ ঘৰ নং : ৫৯৬ক বয়স : 50 লিঙ্গ : পুৰুষ	MRF1300512 ফটো উপলব্ধ	930 নাম : আমৰজান বিবি স্বামীৰ নাম: জবান আলী ঘৰ নং : ৫৯৬ক বয়স : 46 লিঙ্গ : মহিলা	MRF1300523 ফটো উপলব্ধ



931 নাম : তইজুদ্দিন সেখ পিতাৰ নাম: আবুদ্দিন সেখ ঘৰ নং : ৫৯৬খ বয়স : 42 লিঙ্গ : পুৰুষ	MRF1300534 ফটো উপলব্ধ	932 নাম : ছকিনা বিধবা স্বামীৰ নাম: হাকিম আলী ঘৰ নং : ৫৯৭ বয়স : 65 লিঙ্গ : মহিলা	MRF1300567 ফটো উপলব্ধ	933 নাম : দিবভান বিধবা স্বামীৰ নাম: সাহাদ আলী ঘৰ নং : ৫৯৮ বয়স : 71 লিঙ্গ : মহিলা	MRF1300589 ফটো উপলব্ধ
934 নাম : সহিবন নেছা পিতাৰ নাম: সাহাদ আলী ঘৰ নং : ৫৯৮ বয়স : 49 লিঙ্গ : মহিলা	MRF1300590 ফটো উপলব্ধ	935 নাম : দিলবৰ আলী পিতাৰ নাম: সাহাদ আলী ঘৰ নং : ৫৯৮ বয়স : 40 লিঙ্গ : পুৰুষ	MRF1300625 ফটো উপলব্ধ	936 নাম : নাজিমা বেগম স্বামীৰ নাম: দিলবৰ আলী ঘৰ নং : ৫৯৮ বয়স : 37 লিঙ্গ : মহিলা	MRF0237792 ফটো উপলব্ধ
937 নাম : ছবিনা ইয়াছমিন স্বামীৰ নাম: জমছেৰ আলী ঘৰ নং : ৫৯৯ বয়স : 37 লিঙ্গ : মহিলা	MRF1301957 ফটো উপলব্ধ	938 নাম : ববিতা খাতুন স্বামীৰ নাম: জমিউল ইছলাম ঘৰ নং : 599গ বয়স : 31 লিঙ্গ : মহিলা	MRF1301899 ফটো উপলব্ধ	939 নাম : ছমিউল ইছলাম পিতাৰ নাম: মামুদ আলী ঘৰ নং : 599ঘ বয়স : 38 লিঙ্গ : পুৰুষ	MRF1302074 ফটো উপলব্ধ
940 নাম : সামৰ্ত খাতুন স্বামীৰ নাম: ছমিউল ইছলাম ঘৰ নং : 599ঘ বয়স : 27 লিঙ্গ : মহিলা	MRF0631556 ফটো উপলব্ধ	941 নাম : ছাৰিফুল ইছলাম পিতাৰ নাম: জৰিফ আলী ঘৰ নং : 599ক বয়স : 23 লিঙ্গ : পুৰুষ	MRF1353358 ফটো উপলব্ধ	942 নাম : ছাৰ্জিনা বেগম স্বামীৰ নাম: ছাৰিফুল ইছলাম ঘৰ নং : 599ক বয়স : 22 লিঙ্গ : মহিলা	OZI0015990 ফটো উপলব্ধ
943 নাম : জাগৰ আলী পিতাৰ নাম: মামুদ আলী ঘৰ নং : 599খ বয়স : 46 লিঙ্গ : পুৰুষ	MRF1300658 ফটো উপলব্ধ	944 নাম : ছকিনা বেগম স্বামীৰ নাম: জাগৰ আলী ঘৰ নং : 599খ বয়স : 32 লিঙ্গ : মহিলা	MRF1300681 ফটো উপলব্ধ	# 945 নাম : জৰিফ আলী পিতাৰ নাম: মামুদ আলী ঘৰ নং : ৫৯৯ক বয়স : 43 লিঙ্গ : পুৰুষ	MRF1300692 ফটো উপলব্ধ
946 নাম : ছুৰিয়া বেগম স্বামীৰ নাম: জৰিফ আলী ঘৰ নং : ৫৯৯ক বয়স : 40 লিঙ্গ : মহিলা	MRF1300705 ফটো উপলব্ধ	947 নাম : জাহাৰ আলী পিতাৰ নাম: মামুদ আলী ঘৰ নং : ৬০০ বয়স : 59 লিঙ্গ : পুৰুষ	MRF1300716 ফটো উপলব্ধ	948 নাম : আবেদা বিবি স্বামীৰ নাম: জাহাৰ আলী ঘৰ নং : ৬০০ বয়স : 54 লিঙ্গ : মহিলা	MRF1300727 ফটো উপলব্ধ
949 নাম : মহিবুদ্দিন সেখ পিতাৰ নাম: বহিম সেখ ঘৰ নং : ৬০১ বয়স : 87 লিঙ্গ : পুৰুষ	MRF1300738 ফটো উপলব্ধ	950 নাম : আব্দুল হানিফ পিতাৰ নাম: মহিবুদ্দিন সেখ ঘৰ নং : ৬০১ বয়স : 43 লিঙ্গ : পুৰুষ	MRF1300749 ফটো উপলব্ধ	951 নাম : জয়নব বেগম স্বামীৰ নাম: আব্দুল হানিফ ঘৰ নং : ৬০১ বয়স : 40 লিঙ্গ : মহিলা	MRF1300750 ফটো উপলব্ধ
952 নাম : জিয়াউৰ বহমান পিতাৰ নাম: আব্দুল হানিফ ঘৰ নং : 601 বয়স : 22 লিঙ্গ : পুৰুষ	MRF2511772 ফটো উপলব্ধ	953 নাম : ছাহিদুল ইছলাম পিতাৰ নাম: আব্দুল হালিম ঘৰ নং : 601খ বয়স : 21 লিঙ্গ : পুৰুষ	OZI0072967 ফটো উপলব্ধ	954 নাম : দিনল ইছলাম পিতাৰ নাম: আব্দুল হামিদ ঘৰ নং : 601ক বয়স : 22 লিঙ্গ : পুৰুষ	MRF1674175 ফটো উপলব্ধ
955 নাম : আব্দুল হামিদ পিতাৰ নাম: মহিবুদ্দিন ঘৰ নং : ৬০১ক বয়স : 60 লিঙ্গ : পুৰুষ	MRF1300761 ফটো উপলব্ধ	956 নাম : আব্দুল হালিম পিতাৰ নাম: মহিবুদ্দিন ঘৰ নং : ৬০১খ বয়স : 55 লিঙ্গ : পুৰুষ	MRF1300783 ফটো উপলব্ধ	957 নাম : গফিলা বিবি স্বামীৰ নাম: আব্দুল হামিদ ঘৰ নং : ৬০১ক বয়স : 49 লিঙ্গ : মহিলা	MRF1300772 ফটো উপলব্ধ
958 নাম : মিনাৰা বিবি স্বামীৰ নাম: আব্দুল হালিম ঘৰ নং : ৬০১খ বয়স : 41 লিঙ্গ : মহিলা	MRF1300794 ফটো উপলব্ধ	959 নাম : আমজেদ আলী পিতাৰ নাম: আমুৰ আলী ঘৰ নং : ৬০২ বয়স : 78 লিঙ্গ : পুৰুষ	MRF1300807 ফটো উপলব্ধ	960 নাম : জছমজান বিবি স্বামীৰ নাম: আমজেদ আলী ঘৰ নং : ৬০২ বয়স : 68 লিঙ্গ : মহিলা	MRF1300818 ফটো উপলব্ধ



961 নাম : জিয়াবুল হক পিতাৰ নাম : আমজেদ আলী ঘৰ নং : ৬০২ বয়স : 38 লিঙ্গ : পুৰুষ	MRF1300830 ফটো উপলব্ধ	# 962 নাম : ময়জান নেছা স্বামীৰ নাম : জিয়াবুল হক ঘৰ নং : ৬০২ বয়স : 31 লিঙ্গ : মহিলা	MRF0177238 ফটো উপলব্ধ	963 নাম : জাহাঙ্গীৰ আলী পিতাৰ নাম : আমজেদ আলী ঘৰ নং : ৬০২ ক বয়স : 43 লিঙ্গ : পুৰুষ	MRF1300829 ফটো উপলব্ধ
964 নাম : তাজিমা বিবি স্বামীৰ নাম : জাহাঙ্গীৰ আলী ঘৰ নং : ৬০২ ক বয়স : 36 লিঙ্গ : মহিলা	MRF1300841 ফটো উপলব্ধ	965 নাম : তাৰিফুল ইছলাম পিতাৰ নাম : জাহাঙ্গীৰ আলী ঘৰ নং : 602 ক বয়স : 20 লিঙ্গ : পুৰুষ	OZI0067173 ফটো উপলব্ধ	966 নাম : আছেন আলী পিতাৰ নাম : বদিয়াৰ বহমান ঘৰ নং : ৬০৩ বয়স : 55 লিঙ্গ : পুৰুষ	MRF1300863 ফটো উপলব্ধ
967 নাম : ইলিমা খাতুন স্বামীৰ নাম : আছেন আলি ঘৰ নং : ৬০৩ বয়স : 42 লিঙ্গ : মহিলা	MRF1300874 ফটো উপলব্ধ	968 নাম : ছামচুল হক পিতাৰ নাম : মমেনা বেওঁৱা ঘৰ নং : ৬০৩ বয়স : 30 লিঙ্গ : পুৰুষ	MRF1302029 ফটো উপলব্ধ	969 নাম : ইমানৰ হক পিতাৰ নাম : আছেন আলী ঘৰ নং : 603 বয়স : 19 লিঙ্গ : পুৰুষ	OZI0082537 ফটো উপলব্ধ
970 নাম : হাছেন আলী পিতাৰ নাম : দেলোবাৰ হুছেইন ঘৰ নং : 603গ বয়স : 30 লিঙ্গ : পুৰুষ	MRF0537407 ফটো উপলব্ধ	971 নাম : ছাৰ্জিনা খাতুন স্বামীৰ নাম : হাছেন আলী ঘৰ নং : 603গ বয়স : 25 লিঙ্গ : মহিলা	MRF0537449 ফটো উপলব্ধ	972 নাম : দেলোবাৰ হুছেইন পিতাৰ নাম : নাছিবুল্লাই ঘৰ নং : 603ঘ বয়স : 62 লিঙ্গ : পুৰুষ	MRF1239903 ফটো উপলব্ধ
973 নাম : হাজেৰা বিবি স্বামীৰ নাম : দেলোবাৰ হুছেইন ঘৰ নং : 603ঘ বয়স : 59 লিঙ্গ : মহিলা	MRF1239914 ফটো উপলব্ধ	974 নাম : ইমান আলী পিতাৰ নাম : দেলোবাৰ হুছেইন ঘৰ নং : 603ঘ বয়স : 26 লিঙ্গ : পুৰুষ	MRF0537423 ফটো উপলব্ধ	975 নাম : কুতুবদ্দিন আহমেদ পিতাৰ নাম : দেলোবাৰ হুছেইন ঘৰ নং : 603ঘ বয়স : 20 লিঙ্গ : পুৰুষ	OZI0067249 ফটো উপলব্ধ
976 নাম : জাহানাৰা বিবি স্বামীৰ নাম : ছেয়াব আলী ঘৰ নং : ৬০৩খ বয়স : 41 লিঙ্গ : মহিলা	MRF1299258 ফটো উপলব্ধ	977 নাম : তাজনৰ ইছলাম পিতাৰ নাম : ছেয়াব আলী ঘৰ নং : 603 খ বয়স : 25 লিঙ্গ : পুৰুষ	MRF0541730 ফটো উপলব্ধ	978 নাম : মমেনা বেওঁৱা পিতাৰ নাম : বদিয়াৰ বহমান ঘৰ নং : ৬০৩ক বয়স : 54 লিঙ্গ : মহিলা	MRF1300885 ফটো উপলব্ধ
979 নাম : ছেয়াব আলী পিতাৰ নাম : বদিয়াৰ বহমান ঘৰ নং : ৬০৩খ বয়স : 51 লিঙ্গ : পুৰুষ	MRF1300909 ফটো উপলব্ধ	980 নাম : আজিবৰ বহমান পিতাৰ নাম : বদিয়াৰ বহমান ঘৰ নং : ৬০৪ বয়স : 65 লিঙ্গ : পুৰুষ	MRF1300921 ফটো উপলব্ধ	981 নাম : বুলকজান বিবি স্বামীৰ নাম : আজিবৰ বহমান ঘৰ নং : ৬০৪ বয়স : 54 লিঙ্গ : মহিলা	MRF1300932 ফটো উপলব্ধ
982 নাম : নজিবুল হক পিতাৰ নাম : আজিবৰ বহমান ঘৰ নং : ৬০৪ বয়স : 28 লিঙ্গ : পুৰুষ	MRF0177287 ফটো উপলব্ধ	983 নাম : জয়মনি বেগম স্বামীৰ নাম : নজিবুল হক ঘৰ নং : 604 বয়স : 19 লিঙ্গ : মহিলা	OZI0116913 ফটো উপলব্ধ	984 নাম : বইজুল হক পিতাৰ নাম : আজিবৰ বহমান ঘৰ নং : 604ক বয়স : 31 লিঙ্গ : পুৰুষ	MRF1301822 ফটো উপলব্ধ
985 নাম : নৰিজা বেগম স্বামীৰ নাম : বইজুল হক ঘৰ নং : 604ক বয়স : 28 লিঙ্গ : মহিলা	MRF0177279 ফটো উপলব্ধ	986 নাম : আব্দুল ছামাদ আলী পিতাৰ নাম : আজিজুল বহমান ঘৰ নং : ৬০৫ বয়স : 31 লিঙ্গ : পুৰুষ	MRF1300965 ফটো উপলব্ধ	987 নাম : জাহানাৰা বেগম স্বামীৰ নাম : আব্দুল ছামাদ আলি ঘৰ নং : ৬০৫ বয়স : 30 লিঙ্গ : মহিলা	MRF1301877 ফটো উপলব্ধ
988 নাম : ফুলবৰ আলী পিতাৰ নাম : ছেয়দ আলী ঘৰ নং : ৬০৫ ক বয়স : 46 লিঙ্গ : পুৰুষ	MRF1300943 ফটো উপলব্ধ	989 নাম : মজিনা বিবি স্বামীৰ নাম : ফুলবৰ আলী ঘৰ নং : ৬০৫ক বয়স : 42 লিঙ্গ : মহিলা	MRF1300954 ফটো উপলব্ধ	990 নাম : আব্দুল মজিদ পিতাৰ নাম : ফুলবৰ আলী ঘৰ নং : 605 ক বয়স : 25 লিঙ্গ : পুৰুষ	MRF0624072 ফটো উপলব্ধ



991 নাম : আকতাৰ আলী পিতাৰ নাম: আমুৰ আলী ঘৰ নং : ৬০৬ বয়স : 69 লিঙ্গ : পুৰুষ	MRF1300976 ফটো উপলব্ধ	992 নাম : ছাকিৰণ বিবি স্বামীৰ নাম: আখতাৰ আলী ঘৰ নং : ৬০৬ বয়স : 59 লিঙ্গ : মহিলা	MRF1300987 ফটো উপলব্ধ	993 নাম : চুকমুদ্দিন আহমেদ পিতাৰ নাম: আখতাৰ আলী ঘৰ নং : ৬০৬ বয়স : 39 লিঙ্গ : পুৰুষ	MRF1296293 ফটো উপলব্ধ
994 নাম : মাহমুদা বেগম স্বামীৰ নাম: চুকমুদ্দিন আহমেদ ঘৰ নং : 606 বয়স : 30 লিঙ্গ : মহিলা	MRF1382142 ফটো উপলব্ধ	995 নাম : ছাজাহান আলী পিতাৰ নাম: আকতাৰ আলী ঘৰ নং : ৬০৬ক বয়স : 42 লিঙ্গ : পুৰুষ	MRF1296271 ফটো উপলব্ধ	996 নাম : অছিমা খাতুন স্বামীৰ নাম: ছাহজাহান আলি ঘৰ নং : ৬০৬ক বয়স : 34 লিঙ্গ : মহিলা	MRF1300998 ফটো উপলব্ধ
997 নাম : ছাহিনুৰ ইছলাম পিতাৰ নাম: আকতাৰ আলী ঘৰ নং : ৬০৬খ বয়স : 42 লিঙ্গ : পুৰুষ	MRF1296282 ফটো উপলব্ধ	998 নাম : কাছিবন বিবি স্বামীৰ নাম: ছাহিনুৰ ইছলাম ঘৰ নং : ৬০৬ খ বয়স : 40 লিঙ্গ : মহিলা	MRF1296306 ফটো উপলব্ধ	999 নাম : আনছেৰ আলী পিতাৰ নাম: আমুৰ আলী ঘৰ নং : ৬০৭ বয়স : 67 লিঙ্গ : পুৰুষ	MRF1301004 ফটো উপলব্ধ
1000 নাম : ফাতেমা বিবি স্বামীৰ নাম: আনছেৰ আলী ঘৰ নং : ৬০৭ বয়স : 52 লিঙ্গ : মহিলা	MRF1301015 ফটো উপলব্ধ	1001 নাম : ফাইজুৰ বহমান পিতাৰ নাম: আনছেৰ আলী ঘৰ নং : ৬০৭ বয়স : 29 লিঙ্গ : পুৰুষ	MRF1302154 ফটো উপলব্ধ	1002 নাম : আবিদা খাতুন স্বামীৰ নাম: ফাইজুৰ বহমান ঘৰ নং : 607 বয়স : 29 লিঙ্গ : মহিলা	MRF1392901 ফটো উপলব্ধ
1003 নাম : আতোৱাৰ বহমান পিতাৰ নাম: আমুৰ আলী ঘৰ নং : ৬০৮ বয়স : 64 লিঙ্গ : পুৰুষ	MRF1301048 ফটো উপলব্ধ	1004 নাম : মমিনা বিবি স্বামীৰ নাম: আতোৱাৰ বহমান ঘৰ নং : ৬০৮ বয়স : 52 লিঙ্গ : মহিলা	MRF1301059 ফটো উপলব্ধ	1005 নাম : মজিনুৰ বহমান পিতাৰ নাম: আতোৱাৰ বহমান ঘৰ নং : ৬০৮ বয়স : 29 লিঙ্গ : পুৰুষ	MRF1302143 ফটো উপলব্ধ
E 1006 নাম : ছিৰাজুল হক পিতাৰ নাম: আমুৰ আলী ঘৰ নং : ৬০৯ বয়স : 73 লিঙ্গ : পুৰুষ	MRF1301060 ফটো উপলব্ধ	1007 নাম : মঞ্জিল হক পিতাৰ নাম: ছিৰাজুল হক ঘৰ নং : ৬০৯ বয়স : 41 লিঙ্গ : পুৰুষ	MRF1301117 ফটো উপলব্ধ	1008 নাম : মেহেনাৰা বেগম স্বামীৰ নাম: মঞ্জিল হক ঘৰ নং : 609 বয়স : 26 লিঙ্গ : মহিলা	KDH0594143 ফটো উপলব্ধ
1009 নাম : আব্দুল মন্নাফ আলী পিতাৰ নাম: ছিৰাজুল হক ঘৰ নং : 609ক বয়স : 48 লিঙ্গ : পুৰুষ	MRF1301082 ফটো উপলব্ধ	1010 নাম : বছিদা আহমেদ স্বামীৰ নাম: আব্দুল মন্নাফ আলী ঘৰ নং : 609ক বয়স : 38 লিঙ্গ : মহিলা	MRF2432602 ফটো উপলব্ধ	1011 নাম : আব্দুল মতলেব আলী পিতাৰ নাম: ছিৰাজুল হক ঘৰ নং : ৬০৯খ বয়স : 45 লিঙ্গ : পুৰুষ	MRF1301093 ফটো উপলব্ধ
# 1012 নাম : আচমিনা বেগম স্বামীৰ নাম: আব্দুল মতলেব আলী ঘৰ নং : 609খ বয়স : 28 লিঙ্গ : মহিলা	MRF0467258 ফটো উপলব্ধ	1013 নাম : মেছেৰ আলী পিতাৰ নাম: পামুৰ আলী ঘৰ নং : ৬১১ বয়স : 61 লিঙ্গ : পুৰুষ	MRF1301139 ফটো উপলব্ধ	1014 নাম : ছুবৰণ বিবি স্বামীৰ নাম: মেছেৰ আলী ঘৰ নং : ৬১১ বয়স : 55 লিঙ্গ : মহিলা	MRF1301140 ফটো উপলব্ধ
1015 নাম : ছলিমা বেগম স্বামীৰ নাম: ছকিবুল হক ঘৰ নং : ৬১১ বয়স : 28 লিঙ্গ : মহিলা	MRF0383786 ফটো উপলব্ধ	1016 নাম : ছকিবুল হক পিতাৰ নাম: মেছেৰ আলী ঘৰ নং : ৬১১ বয়স : 28 লিঙ্গ : পুৰুষ	MRF0383828 ফটো উপলব্ধ	1017 নাম : অমিলা বেওৱা স্বামীৰ নাম: মহম্মদ আলী ঘৰ নং : ৬১২ বয়স : 55 লিঙ্গ : মহিলা	MRF1301162 ফটো উপলব্ধ
1018 নাম : ৰবিউল হুছেইন পিতাৰ নাম: মহম্মদ আলী ঘৰ নং : ৬১২ বয়স : 42 লিঙ্গ : পুৰুষ	MRF1301173 ফটো উপলব্ধ	1019 নাম : আছোদা বেগম স্বামীৰ নাম: ৰবিউল হুছেইন ঘৰ নং : ৬১২ বয়স : 36 লিঙ্গ : মহিলা	MRF1301946 ফটো উপলব্ধ	1020 নাম : ছৰমজান বেগম স্বামীৰ নাম: ছেকেন্দাৰ আলী ঘৰ নং : ৬১২ বয়স : 33 লিঙ্গ : মহিলা	MRF0178285 ফটো উপলব্ধ



1021 নাম : ছেকেন্দাৰ আলী পিতাৰ নাম: মহম্মদ আলী ঘৰ নং : ৬১২ বয়স : 30 লিঙ্গ : পুৰুষ	MRF1301640 ফটো উপলব্ধ	1022 নাম : কাছভান বিবি স্বামীৰ নাম: বাহাদুৰ আলী ঘৰ নং : ৬১৩ বয়স : 57 লিঙ্গ : মহিলা	MRF1301208 ফটো উপলব্ধ	1023 নাম : বিয়াৰ আলি পিতাৰ নাম: বাহাদুৰ আলি ঘৰ নং : ৬১৩ বয়স : 35 লিঙ্গ : পুৰুষ	MRF1301219 ফটো উপলব্ধ
1024 নাম : ছাজাহান আলি পিতাৰ নাম: বাহাদুৰ আলি ঘৰ নং : ৬১৩ বয়স : 33 লিঙ্গ : পুৰুষ	MRF1301220 ফটো উপলব্ধ	1025 নাম : ছাহিদুল ইছলাম পিতাৰ নাম: বাহাদুৰ আলী ঘৰ নং : ৬১৩ বয়স : 33 লিঙ্গ : পুৰুষ	MRF1301719 ফটো উপলব্ধ	1026 নাম : আনেছা খাতুন স্বামীৰ নাম: বিয়াৰ আলী ঘৰ নং : 613 বয়স : 27 লিঙ্গ : মহিলা	MRF1180371 ফটো উপলব্ধ
1027 নাম : মহিজুল হক পিতাৰ নাম: বাহাদুৰ আলী ঘৰ নং : 613 বয়স : 25 লিঙ্গ : পুৰুষ	OZI0036384 ফটো উপলব্ধ	1028 নাম : নুৰিনা বেগম স্বামীৰ নাম: ছাহিদুল ইছলাম ঘৰ নং : 613গ বয়স : 21 লিঙ্গ : মহিলা	MRF2518561 ফটো উপলব্ধ	1029 নাম : উলতান নেছা স্বামীৰ নাম: ছাজাহান আলি ঘৰ নং : 613খ বয়স : 23 লিঙ্গ : মহিলা	MRF2510774 ফটো উপলব্ধ
1030 নাম : ছকিন আলী পিতাৰ নাম: বাহাদুৰ আলী ঘৰ নং : ৬১৪ বয়স : 57 লিঙ্গ : পুৰুষ	MRF1301231 ফটো উপলব্ধ	1031 নাম : হালিমা খাতুন স্বামীৰ নাম: ছকিন আলী ঘৰ নং : ৬১৪ বয়স : 46 লিঙ্গ : মহিলা	MRF1301242 ফটো উপলব্ধ	1032 নাম : ছাহাজা হিলালী পিতাৰ নাম: ছকিন আলী ঘৰ নং : 614 বয়স : 24 লিঙ্গ : মহিলা	MRF2512697 ফটো উপলব্ধ
1033 নাম : আব্দুল হাছেন পিতাৰ নাম: ছকিন আলী ঘৰ নং : 614 বয়স : 22 লিঙ্গ : পুৰুষ	MRF2513356 ফটো উপলব্ধ	1034 নাম : সুৰজ আলী পিতাৰ নাম: বাহাদুৰ আলী ঘৰ নং : ৬১৫ বয়স : 65 লিঙ্গ : পুৰুষ	MRF1301253 ফটো উপলব্ধ	1035 নাম : চুকৰজান বিবি স্বামীৰ নাম: সুৰজ আলী ঘৰ নং : ৬১৫ বয়স : 45 লিঙ্গ : মহিলা	MRF1301264 ফটো উপলব্ধ
1036 নাম : আব্দুল গফুৰ পিতাৰ নাম: ছাদুৰ হুছেইন ঘৰ নং : ৬১৬ বয়স : 67 লিঙ্গ : পুৰুষ	MRF1301275 ফটো উপলব্ধ	1037 নাম : পিয়াৰভান বিবি স্বামীৰ নাম: আব্দুল গফুৰ ঘৰ নং : ৬১৬ বয়স : 59 লিঙ্গ : মহিলা	MRF1301286 ফটো উপলব্ধ	# 1038 নাম : ছিমছেৰ আলী পিতাৰ নাম: আব্দুল গফুৰ ঘৰ নং : ৬১৬ বয়স : 32 লিঙ্গ : পুৰুষ	MRF1301639 ফটো উপলব্ধ
1039 নাম : মিনৱাৰা বেগম স্বামীৰ নাম: ছিমছেৰ আলী ঘৰ নং : 616 বয়স : 25 লিঙ্গ : মহিলা	MRF0402727 ফটো উপলব্ধ	1040 নাম : পিয়াৰ আলী পিতাৰ নাম: আব্দুল গফুৰ ঘৰ নং : ৬১৬ক বয়স : 45 লিঙ্গ : পুৰুষ	MRF1301297 ফটো উপলব্ধ	1041 নাম : ছিমাৰ আলী পিতাৰ নাম: আব্দুল গফুৰ ঘৰ নং : ৬১৬ক বয়স : 41 লিঙ্গ : পুৰুষ	MRF1301300 ফটো উপলব্ধ
1042 নাম : মফিদা বেগম স্বামীৰ নাম: ছিমাৰ আলী ঘৰ নং : ৬১৬ক বয়স : 38 লিঙ্গ : মহিলা	MRF1301311 ফটো উপলব্ধ	1043 নাম : আলফুলী বিবি স্বামীৰ নাম: পিয়াৰ আলী ঘৰ নং : ৬১৬ক বয়স : 35 লিঙ্গ : মহিলা	MRF1301888 ফটো উপলব্ধ	1044 নাম : হাবিজা খাতুন স্বামীৰ নাম: ছাদুৰ বহমান ঘৰ নং : 617ক বয়স : 23 লিঙ্গ : মহিলা	OZI0066548 ফটো উপলব্ধ
1045 নাম : ছাইদুৰ বহমান পিতাৰ নাম: মকব্বৰ আলী ঘৰ নং : ৬১৭ক বয়স : 29 লিঙ্গ : পুৰুষ	MRF0236380 ফটো উপলব্ধ	1046 নাম : মকব্বৰ আলী পিতাৰ নাম: ছাদুৰ হুছেইন ঘৰ নং : ৬১৭ক বয়স : 52 লিঙ্গ : পুৰুষ	MRF1301355 ফটো উপলব্ধ	1047 নাম : ছামিয়া খাতুন স্বামীৰ নাম: মকব্বৰ আলী ঘৰ নং : ৬১৭ক বয়স : 47 লিঙ্গ : মহিলা	MRF1301366 ফটো উপলব্ধ
# 1048 নাম : তুলজান বেওৱা স্বামীৰ নাম: ছাদুৰ হুছেইন ঘৰ নং : ৬১৮ বয়স : 67 লিঙ্গ : মহিলা	MRF1301377 ফটো উপলব্ধ	1049 নাম : মবাৰক আলী পিতাৰ নাম: ছাদুৰ হুছেইন ঘৰ নং : ৬১৮ বয়স : 38 লিঙ্গ : পুৰুষ	MRF1301388 ফটো উপলব্ধ	1050 নাম : আহিদা বেগম পিতাৰ নাম: ছাদুৰ হুছেইন ঘৰ নং : 618 বয়স : 37 লিঙ্গ : মহিলা	MRF0541656 ফটো উপলব্ধ



1051 নাম : জাবেদা বেগম স্বামীৰ নাম: মবাৰক আলী ঘৰ নং : ৬১৮ বয়স : 30 লিঙ্গ : মহিলা	MRF1302234 ফটো উপলব্ধ	1052 নাম : আছিদুল আলী পিতাৰ নাম: মইনুদ্দিন সেখ ঘৰ নং : 618 ক বয়স : 23 লিঙ্গ : পুৰুষ	OZI0028274 ফটো উপলব্ধ	1053 নাম : মইনুদ্দিন সেখ পিতাৰ নাম: মফিজ উদ্দিন ঘৰ নং : ৬১৮ক বয়স : 49 লিঙ্গ : পুৰুষ	MRF1301399 ফটো উপলব্ধ
1054 নাম : আছৰ তান বিবি স্বামীৰ নাম: মইনুদ্দিন সেখ ঘৰ নং : ৬১৮ক বয়স : 44 লিঙ্গ : মহিলা	MRF1301402 ফটো উপলব্ধ	1055 নাম : মমিৰুদ্দিন আলী পিতাৰ নাম: আব্দুল জব্বাৰ ঘৰ নং : ৬১৯ বয়স : 38 লিঙ্গ : পুৰুষ	MRF1301446 ফটো উপলব্ধ	1056 নাম : আফিয়া বেগম পিতাৰ নাম: আব্দুল জব্বাৰ ঘৰ নং : 619 বয়স : 37 লিঙ্গ : মহিলা	MRF0405696 ফটো উপলব্ধ
1057 নাম : মামনি বেগম স্বামীৰ নাম: মমিৰুদ্দিন আলী ঘৰ নং : ৬১৯ বয়স : 33 লিঙ্গ : মহিলা	MRF1302223 ফটো উপলব্ধ	1058 নাম : তছৰতান বেওৱা স্বামীৰ নাম: মজিবৰ বহমান ঘৰ নং : ৬২০ বয়স : 71 লিঙ্গ : মহিলা	MRF1301480 ফটো উপলব্ধ	1059 নাম : তছৰ আলী পিতাৰ নাম: মজিবৰ বহমান ঘৰ নং : ৬২০ বয়স : 52 লিঙ্গ : পুৰুষ	MRF1301491 ফটো উপলব্ধ
1060 নাম : মছলেম আলী পিতাৰ নাম: মজিবৰ বহমান ঘৰ নং : ৬২০ বয়স : 46 লিঙ্গ : পুৰুষ	MRF1301515 ফটো উপলব্ধ	1061 নাম : নুৰেজা বিবি স্বামীৰ নাম: তছৰ আলী ঘৰ নং : ৬২০ বয়স : 42 লিঙ্গ : মহিলা	MRF1301504 ফটো উপলব্ধ	1062 নাম : নিৰুপা বেগম স্বামীৰ নাম: মছলেম আলী ঘৰ নং : ৬২০ বয়স : 39 লিঙ্গ : মহিলা	MRF1301526 ফটো উপলব্ধ
# 1063 নাম : আছকেদ আলী পিতাৰ নাম: মজিবৰ বহমান ঘৰ নং : ৬২০ বয়স : 39 লিঙ্গ : পুৰুষ	MRF1301537 ফটো উপলব্ধ	1064 নাম : ইছমা বেগম স্বামীৰ নাম: আশ্ৰফ আলী ঘৰ নং : ৬২০ বয়স : 30 লিঙ্গ : মহিলা	MRF0179556 ফটো উপলব্ধ	1065 নাম : আশ্ৰফ আলী পিতাৰ নাম: মজিবৰ বহমান ঘৰ নং : ৬২০ বয়স : 30 লিঙ্গ : পুৰুষ	MRF0179549 ফটো উপলব্ধ
1066 নাম : জনাৰা বেগম স্বামীৰ নাম: আছকেদ আলী ঘৰ নং : ৬২০ বয়স : 29 লিঙ্গ : মহিলা	MRF1302198 ফটো উপলব্ধ	1067 নাম : নছিউৰ আলী পিতাৰ নাম: মছলেম আলী ঘৰ নং : 620 বয়স : 24 লিঙ্গ : পুৰুষ	MRF2486181 ফটো উপলব্ধ	1068 নাম : নুৰ মহম্মদ আলী পিতাৰ নাম: তছৰ আলী ঘৰ নং : ৬২০ বয়স : 22 লিঙ্গ : পুৰুষ	MRF1943448 ফটো উপলব্ধ
1069 নাম : নুৰ আলম আলী পিতাৰ নাম: তছৰ আলী ঘৰ নং : 620 বয়স : 19 লিঙ্গ : পুৰুষ	OZI0112177 ফটো উপলব্ধ	1070 নাম : আজিবৰ বহমান পিতাৰ নাম: নেছাবুদ্দিন ঘৰ নং : ৬২২ বয়স : 71 লিঙ্গ : পুৰুষ	MRF1301548 ফটো উপলব্ধ	1071 নাম : ছালেমা বিবি স্বামীৰ নাম: আজিবৰ বহমান ঘৰ নং : ৬২২ বয়স : 67 লিঙ্গ : মহিলা	MRF1301559 ফটো উপলব্ধ
1072 নাম : আখৰ আলী পিতাৰ নাম: আজিবৰ বহমান ঘৰ নং : ৬২২ বয়স : 29 লিঙ্গ : পুৰুষ	MRF0383976 ফটো উপলব্ধ	1073 নাম : ছাইফুল হক পিতাৰ নাম: আজিবৰ বহমান ঘৰ নং : ৬২২ বয়স : 26 লিঙ্গ : পুৰুষ	MRF0384008 ফটো উপলব্ধ	1074 নাম : মঞ্জিলা বেগম স্বামীৰ নাম: আখৰ আলী ঘৰ নং : 622ক বয়স : 26 লিঙ্গ : মহিলা	MRF0646364 ফটো উপলব্ধ
# 1075 নাম : ছুৰমিলা বেগম স্বামীৰ নাম: আসিৰ আলী ঘৰ নং : 472ক বয়স : 24 লিঙ্গ : মহিলা	MRF0582908 ফটো উপলব্ধ	# 1076 নাম : আমিৰ হুছেইন পিতাৰ নাম: ওৰাজুদ্দিন ঘৰ নং : ৭০৪ক বয়স : 44 লিঙ্গ : পুৰুষ	MRF1301571 ফটো উপলব্ধ	# 1077 নাম : সাইবানী বিবি স্বামীৰ নাম: আমিৰ হুছেইন ঘৰ নং : ৭০৪ক বয়স : 38 লিঙ্গ : মহিলা	MRF1301582 ফটো উপলব্ধ



1078	1	OZI0140780	নাম : আইছৰন নেছা স্বামীৰ নাম: আফজাল হুছেইন ঘৰ নং : 470 বয়স : 23 লিঙ্গ : মহিলা	ফটো উপলব্ধ	1079	1	OZI0141044	নাম : মৰিয়ম বেগম পিতাৰ নাম: ছাহাজুদ্দিন আহমেদ ঘৰ নং : 88৮ বয়স : 18 লিঙ্গ : মহিলা	ফটো উপলব্ধ	1080	1	OZI0141101	নাম : বহিদুল আলী পিতাৰ নাম: বহমান আলী ঘৰ নং : 88৭ খ বয়স : 20 লিঙ্গ : পুৰুষ	ফটো উপলব্ধ
1081	1	OZI0144782	নাম : মেহবুব আলী পিতাৰ নাম: ছাহিদুল ইছলাম ঘৰ নং : 511 বয়স : 21 লিঙ্গ : পুৰুষ	ফটো উপলব্ধ	1082	1	MRF0620625	নাম : জয়মুদ্দিন আলী পিতাৰ নাম: বদিয়াৰ বহমান ঘৰ নং : 531 বয়স : 29 লিঙ্গ : পুৰুষ	ফটো উপলব্ধ	1083	1	MRF0444968	নাম : বেজিনা বেগম স্বামীৰ নাম: মহম্মদ আজীজ ঘৰ নং : 499খ বয়স : 29 লিঙ্গ : মহিলা	ফটো উপলব্ধ
#1 1084	1	MRF0448605	নাম : মৰিয়ম বেগম স্বামীৰ নাম: মছলেম আলী ঘৰ নং : 409ক বয়স : 32 লিঙ্গ : মহিলা	ফটো উপলব্ধ	#1 1085	1	MRF1291196	নাম : মছলেম আলী পিতাৰ নাম: নজৰুল আলী ঘৰ নং : 409ক বয়স : 35 লিঙ্গ : পুৰুষ	ফটো উপলব্ধ	1086	1	OZI0153726	নাম : আব্দুল বহিম পিতাৰ নাম: নেছৰ আলী ঘৰ নং : 479 বয়স : 19 লিঙ্গ : পুৰুষ	ফটো উপলব্ধ
1087	1	OZI0154013	নাম : মমেছা বেগম পিতাৰ নাম: ববিয়াল হুছেইন ঘৰ নং : 477ক বয়স : 25 লিঙ্গ : মহিলা	ফটো উপলব্ধ	1088	1	OZI0155820	নাম : আজিমা বেগম পিতাৰ নাম: আজিজুৰ বহমান ঘৰ নং : 8৬8 বয়স : 20 লিঙ্গ : মহিলা	ফটো উপলব্ধ	#1 1089	1	MRF1286460	নাম : মনোৱাৰা বেগম স্বামীৰ নাম: আব্দুল হানিফ ঘৰ নং : 601 বয়স : 43 লিঙ্গ : মহিলা	ফটো উপলব্ধ
1090	1	OZI0165928	নাম : বেৰিকবুল ইছলাম পিতাৰ নাম: আব্দুল কাদেৰ ঘৰ নং : 523 বয়স : 18 লিঙ্গ : পুৰুষ	ফটো উপলব্ধ	1091	1	OZI0169672	নাম : ইয়াৰ আলী পিতাৰ নাম: আব্দুল জলিল ঘৰ নং : 531 বয়স : 20 লিঙ্গ : পুৰুষ	ফটো উপলব্ধ	1092	1	OZI0169821	নাম : চুনমা বেগম স্বামীৰ নাম: ইয়াছিন আলী ঘৰ নং : 531ক বয়স : 20 লিঙ্গ : মহিলা	ফটো উপলব্ধ
1093	1	OZI0169953	নাম : জেছমিনা পাৰবিন স্বামীৰ নাম: আব্দুল মতলেব আলী ঘৰ নং : 570 বয়স : 19 লিঙ্গ : মহিলা	ফটো উপলব্ধ	1094	1	OZI0172072	নাম : উৰ্মিলা বেগম স্বামীৰ নাম: আজিৰুদ্দিন শেখ ঘৰ নং : 538খ বয়স : 22 লিঙ্গ : মহিলা	ফটো উপলব্ধ	1095	1	OZI0172197	নাম : ওচমান গনি পিতাৰ নাম: জালাল উদ্দিন ঘৰ নং : 459 বয়স : 18 লিঙ্গ : পুৰুষ	ফটো উপলব্ধ
1096	1	OZI0174268	নাম : বেজিনা বেগম স্বামীৰ নাম: বমজান আলী ঘৰ নং : 457ক বয়স : 19 লিঙ্গ : মহিলা	ফটো উপলব্ধ	1097	1	OZI0175729	নাম : আৰিফা বেগম স্বামীৰ নাম: আছিদুল ইছলাম ঘৰ নং : 447খ বয়স : 20 লিঙ্গ : মহিলা	ফটো উপলব্ধ	1098	1	OZI0176644	নাম : তছলিমা বেগম স্বামীৰ নাম: আমিৰ হুছেইন ঘৰ নং : 514 বয়স : 19 লিঙ্গ : মহিলা	ফটো উপলব্ধ
1099	1	OZI0177030	নাম : নজমিতা বেগম পিতাৰ নাম: নয়াজুদ্দিন সেখ ঘৰ নং : 474 বয়স : 18 লিঙ্গ : মহিলা	ফটো উপলব্ধ	1100	1	BYK0279869	নাম : নমিতা বেগম পিতাৰ নাম: আব্দুল সহিদ ঘৰ নং : 459 বয়স : 29 লিঙ্গ : মহিলা	ফটো উপলব্ধ	1101	1	OZI0180810	নাম : মবজাল আলী পিতাৰ নাম: মগৰব আলী ঘৰ নং : 481 বয়স : 23 লিঙ্গ : পুৰুষ	ফটো উপলব্ধ
1102	1	OZI0180778	নাম : মিছ জেৰিফা বেগম পিতাৰ নাম: মইনুদ্দিন সেখ ঘৰ নং : 618ক বয়স : 18 লিঙ্গ : মহিলা	ফটো উপলব্ধ	1103	1	OZI0180745	নাম : বহিমা বেগম পিতাৰ নাম: মইনুদ্দিন সেখ ঘৰ নং : 618ক বয়স : 19 লিঙ্গ : মহিলা	ফটো উপলব্ধ	1104	1	OZI0182758	নাম : ওসিদা বেগম স্বামীৰ নাম: আমিনুল হক ঘৰ নং : 446 বয়স : 23 লিঙ্গ : মহিলা	ফটো উপলব্ধ



1105	1	OZI0183228
নাম : কাৰিমাতুন নেছা পিতাৰ নাম: নাজিবৰ বহমান ঘৰ নং : 487 বয়স : 18 লিঙ্গ : মহিলা		
ফটো উপলব্ধ		

1106	1	OZI0184101
নাম : চাহানা বেগম স্বামীৰ নাম: আজিজুল হক ঘৰ নং : 567 বয়স : 21 লিঙ্গ : মহিলা		
ফটো উপলব্ধ		

1107	1	OZI0185231
নাম : ছাহিনছা আলম পিতাৰ নাম: জাকিৰ হুছেইন আহমেদ ঘৰ নং : 512 বয়স : 28 লিঙ্গ : পুৰুষ		
ফটো উপলব্ধ		

1108	1	OZI0186551
নাম : মঞ্জিলা বেগম স্বামীৰ নাম: তাছকেৰ আলী ঘৰ নং : 542 বয়স : 22 লিঙ্গ : মহিলা		
ফটো উপলব্ধ		

1109	1	OZI0187484
নাম : নিলিমা বেগম স্বামীৰ নাম: আয়নাল হক ঘৰ নং : 532 বয়স : 22 লিঙ্গ : মহিলা		
ফটো উপলব্ধ		

1110	1	MRF0396044
নাম : মহুপিয়াৰা বিবি স্বামীৰ নাম: আমিনুল আলী ঘৰ নং : 566ক বয়স : 27 লিঙ্গ : মহিলা		
ফটো উপলব্ধ		

1111	1	OZI0189852
নাম : আবিদুল ইছলাম পিতাৰ নাম: নকুৰ আলী ঘৰ নং : 461ক বয়স : 18 লিঙ্গ : পুৰুষ		
ফটো উপলব্ধ		

1112	1	OZI0189894
নাম : জাকিৰ আলম পিতাৰ নাম: তাজমুল হক ঘৰ নং : 583ক বয়স : 18 লিঙ্গ : পুৰুষ		
ফটো উপলব্ধ		

## ভোটাৰৰ সাৰাংশ

## A) ভোটাৰৰ সংখ্যা

	তালিকাৰ প্ৰকাৰ	তালিকাৰ চিনাক্তকৰণ	ভোটাৰৰ সংখ্যা				
			পুৰুষ	মহিলা	ওয় লিঙ্গ	মুঠ	
I	মূল তালিকা	মূল তালিকা	বিশেষ সংশোধন, 2026 চনৰ পূৰ্বৰ 2025 চনৰ মূল তালিকাৰ লগত থকা সংযোজন সমূহ একত্ৰিতকৰন কৰা তালিকা ।	555	522	0	1077
II	যোগ তালিকা	পৰিপূৰক 1	বিশেষ সংক্ষিপ্ত সংশোধন, 2026	9	18	0	27
		পৰিপূৰক 2	অনবিচ্ছিন্ন সংশোধন 2026	3	5	0	8
			মুঠ	12	23	0	35
III	বিয়োজন তালিকা	পৰিপূৰক 1	বিশেষ সংক্ষিপ্ত সংশোধন, 2026	3	3	0	6
		পৰিপূৰক 2	অনবিচ্ছিন্ন সংশোধন 2026	0	3	0	3
			মুঠ	3	6	0	9
IV	লিংগ ক্ষেত্ৰত পৰিবৰ্তনৰ বাবে পাৰ্থক্য			1	-1	0	0
এই সংশোধনৰ পিছত ভোটাৰ তালিকাত ভোটাৰৰ মুঠ সংখ্যা (I+II-III+IV)				565	538	0	1103

## B) শুধৰনীৰ সংখ্যা

তালিকাৰ প্ৰকাৰ	তালিকাৰ চিনাক্তকৰণ	শুধৰনীৰ সংখ্যা
পৰিপূৰক 1	বিশেষ সংক্ষিপ্ত সংশোধন, 2026	87
পৰিপূৰক 2	অনবিচ্ছিন্ন সংশোধন 2026	4
	মুঠ	91

নিৰ্বাচক পঞ্জীয়ন বিষয়াৰ স্বাক্ষৰ

E-মূত, S-স্থানান্তৰিত/ বাসস্থান পৰিবৰ্তন, R-প্ৰতিলিপি, M-নিখোজ, Q-অযোগ্য